

SwissDRG 4.0
Versione tariffazione
(2015/2015)

Swiss
Diagnosis
Related
Groups
Version 4.0

Manuale delle definizioni
Volume 2
(DRG G02A-I98Z)

© 2014 by SwissDRG SA, Berna, Svizzera

Tutti i diritti riservati. I manuali di definizione sono protetti dai diritti d'autore.
L'utilizzazione fuori delle condizioni d'utilizzazione di SwissDRG SA è
proibita senza un preventivo consenso scritto.

SwissDRG 4.0 versione tariffazione (2015/2015)
Manuale delle definizioni

Indice

1 Volume 1 (DRG A01A-F98Z)

Indice delle illustrazioni e delle tabelle	vii
Documenti corrispondenti al manuale delle definizioni versione tariffazione (2015/2015) 4.0 SwissDRG	ix
Osservazioni preliminari	x
Elenco delle abbreviazioni	xi
Introduzione	1
1 Obiettivi	1
2 Premessa	1
3 Classificazione SwissDRG versione 4.0 versione tariffazione (2015/2015)	3
3.1 Lista dei DRG	4
3.2 Come gestire i gradi di gravità	5
4 Raggruppamento per DRG degli episodi di cura	6
4.1 Variabili per il raggruppamento	6
4.2 Verifica delle caratteristiche demografiche e cliniche	6
4.3 Attribuzione MDC	6
4.4 Elaborazione pre-MDC	7
4.5 Suddivisione per categorie MDC	7
4.6 Attribuzione al DRG di base	8
4.7 Attribuzione di CCL e PCCL	8
4.8 Assegnazione DRG	8
4.9 Diverse funzioni che influenzano il raggruppamento degli episodi di cura	9
4.10 DRG ,spazzatura' e altri DRG	9
5 Indicazioni per l'uso del manuale delle definizioni	10
5.1 Uso del manuale	10
5.2 Simboli e convenzioni	15
6 Particolarità della SwissDRG 4.0 versione tariffazione (2015/2015)	17
6.1 Validità delle classificazioni di diagnosi e procedure	17

1 Volume 1 (DRG A01A-F98Z) *continua*

6.2	Contrassegni di lateralità	17
6.3	Procedure OR e NonOR	17
Prä-MDC	(DRGs A01A-B61B)	43
MDC 01	Malattie e disturbi del sistema nervoso (DRGs B01Z-B86Z)	151
MDC 02	Malattie e disturbi dell'occhio (DRGs C01Z-C64Z)	359
MDC 03	Malattie e disturbi dell'orecchio, del naso, della bocca e della gola (DRGs D01A-D67Z)	393
MDC 04	Malattie e disturbi dell'apparato respiratorio (DRGs E01A-E77G)	489
MDC 05	Malattie e disturbi del sistema cardiovascolare (DRGs F01A-F98Z)	553

2 Volume 2 (DRG G02A-I98Z)

MDC 06	Malattie e disturbi dell'apparato digerente (DRGs G02A-G73Z)	1
MDC 07	Malattie e disturbi dell'apparato epatobiliare e del pancreas (DRGs H01A-H64Z)	129
MDC 08	Malattie e disturbi del sistema muscoloscheletrico e tessuto connettivo (DRGs I02A-I98Z)	187

3 Volume 3 (DRG J01Z-P67D)

MDC 09	Malattie e disturbi della pelle, del tessuto sottocutaneo e della mammella (DRGs J01Z-J68Z)	1
MDC 10	Malattie endocrine, nutrizionali e metaboliche (DRGs K01Z-K64D)	147
MDC 11	Malattie e disturbi dell'apparato urinario (DRGs L02A-L72Z)	191
MDC 12	Malattie e disturbi dell'apparato genitale maschile (DRGs M01A-M64Z)	267

3

Volume 3 (DRG J01Z-P67D) *continua*

MDC 13	Malattie e disturbi dell'apparato genitale femminile (DRGs N01A-N62B)	299
MDC 14	Gravidanza, parto e puerperio (DRGs O01A-O65D)	351
MDC 15	Neonati (DRGs P02A-P67D)	395
	Neonato con problemi gravi	583
	Neonato con problemi gravi multipli	615

4

Volume 4 (DRG Q01Z-Z66Z)

MDC 16	Malattie del sangue, degli organi emopoietici e del sistema immunitario (DRGs Q01Z-Q61E)	1
MDC 17	Neoplasie ematologiche e solide (DRGs R01A-R65Z)	15
MDC 18A	HIV (DRGs S01Z-S65Z)	113
MDC 18B	Malattie infettive e parassitarie (DRGs T01A-T64C)	133
MDC 19	Malattie e disturbi psichici (DRGs U01Z-U66B)	149
MDC 20	Uso di alcool e droghe e disturbi psichici indotti da alcool e droghe (DRGs V60A-V64Z)	163
MDC 21A	Politrauma (DRGs W01A-W61B)	173
MDC 21B	Traumatismi, avvelenamenti ed effetti tossici di droghe e farmaci (DRGs X01A-X64Z)	251
MDC 22	Ustioni (DRGs Y01Z-Y63Z)	379
MDC 23	Fattori che influenzano lo stato di salute e altro ricorso a servizi sanitari (DRGs Z01Z-Z66Z)	419
Funzioni		433
	Procedure OR non correlata	433
	Peso d'ammissione	461
	Certe procedure OR	467
	Procedure OR- complesse	545
	Procedure complicanti	571

4 Volume 4 (DRG Q01Z-Z66Z) *continua*

Dialisi	583
Politrauma	589
Intervento su più localizzazioni	607
Terapia intensiva complessa > 980 / 1104 punti risorse	651
Trattamento riabilitativo precoce geriatrico complesso	657
Trattamento riabilitativo precoce	663
Terapia intensiva complessa > 392 / 552 punti risorse	669
Procedura OR estesa in più tempi	675
Certe procedure OR a quattro tempi	701
Procedure complicanti pre-MDC	779
Intervento multiviscerale	797

5 Volume 5 Allegati

Allegato A Codici diagnostici/Indice MDC/DRG	1
Allegato B Codici di procedura/Indice MDC/DRG	151
Tabelle globali delle procedure	552
Lista delle funzioni	553
Intervento su più localizzazioni	556
Allegato C CC, esclusioni di CC, CCL e calcolo di PCCL	557
Allegato D Plausibilità	606
Glossario	672
Elenco delle fonti	674

MDC 06

Malattie e disturbi
dell'apparato digerente

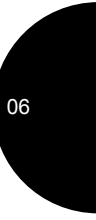
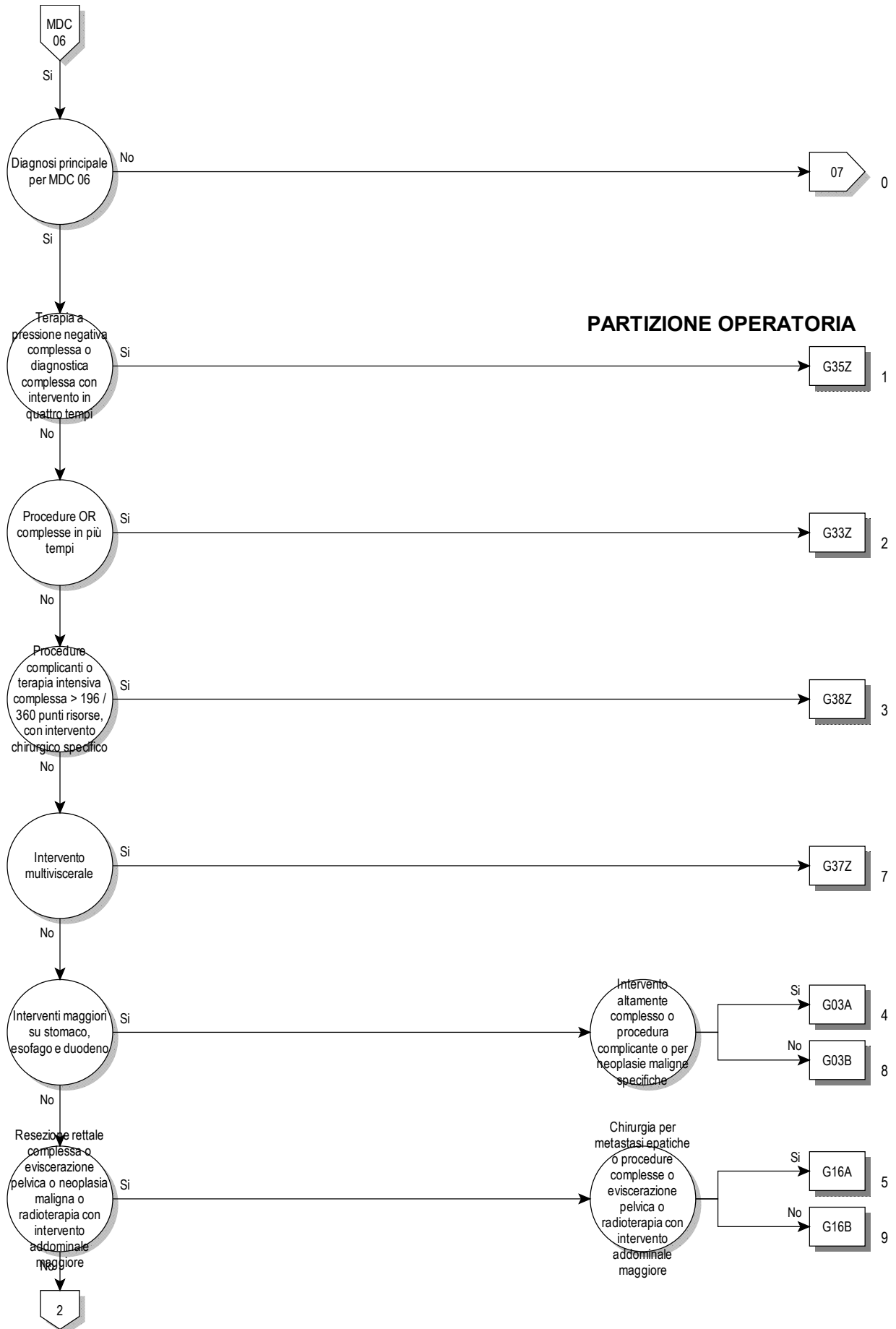

PARTIZIONE OPERATORIA

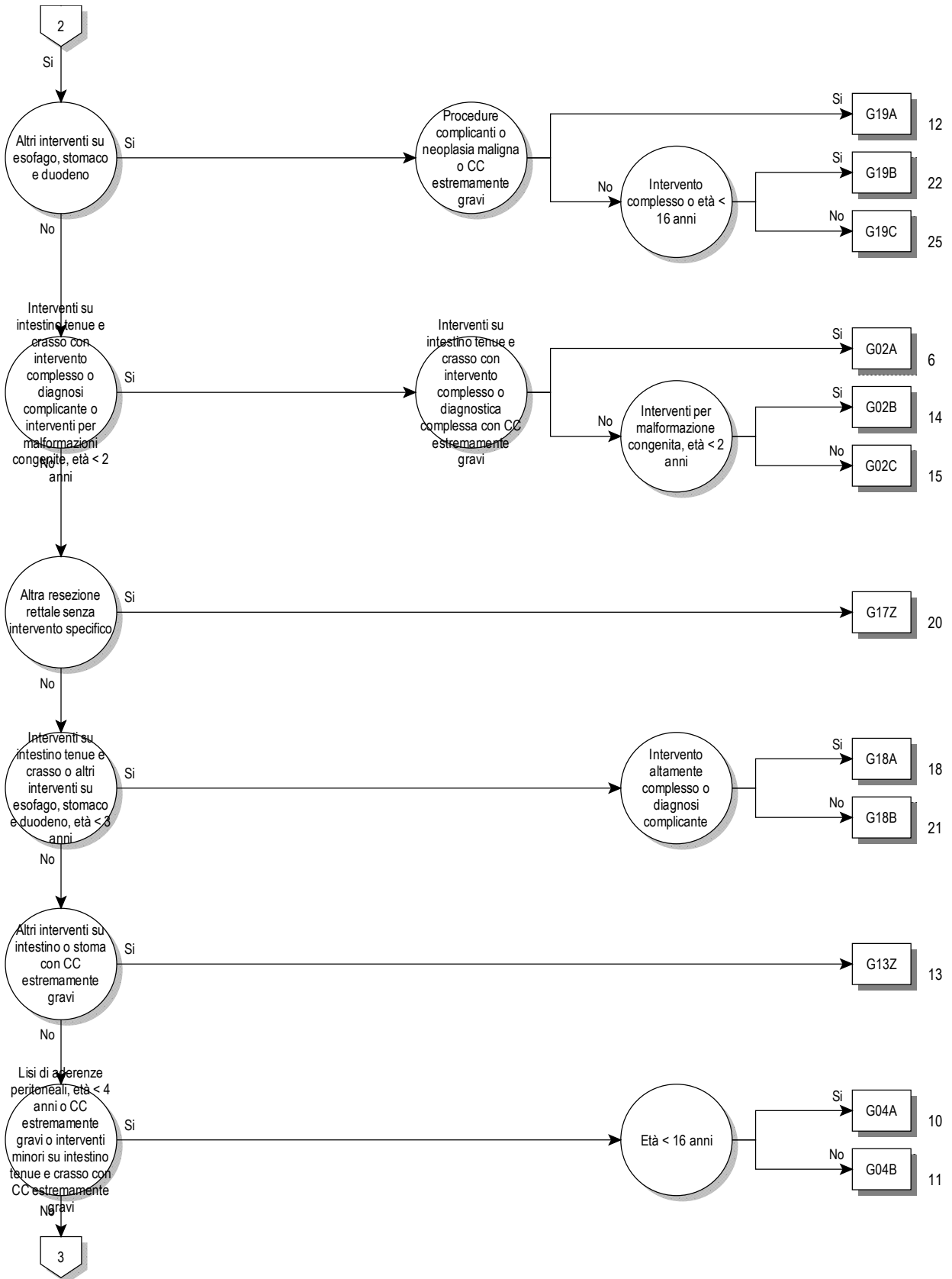

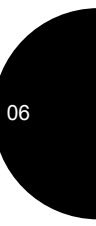
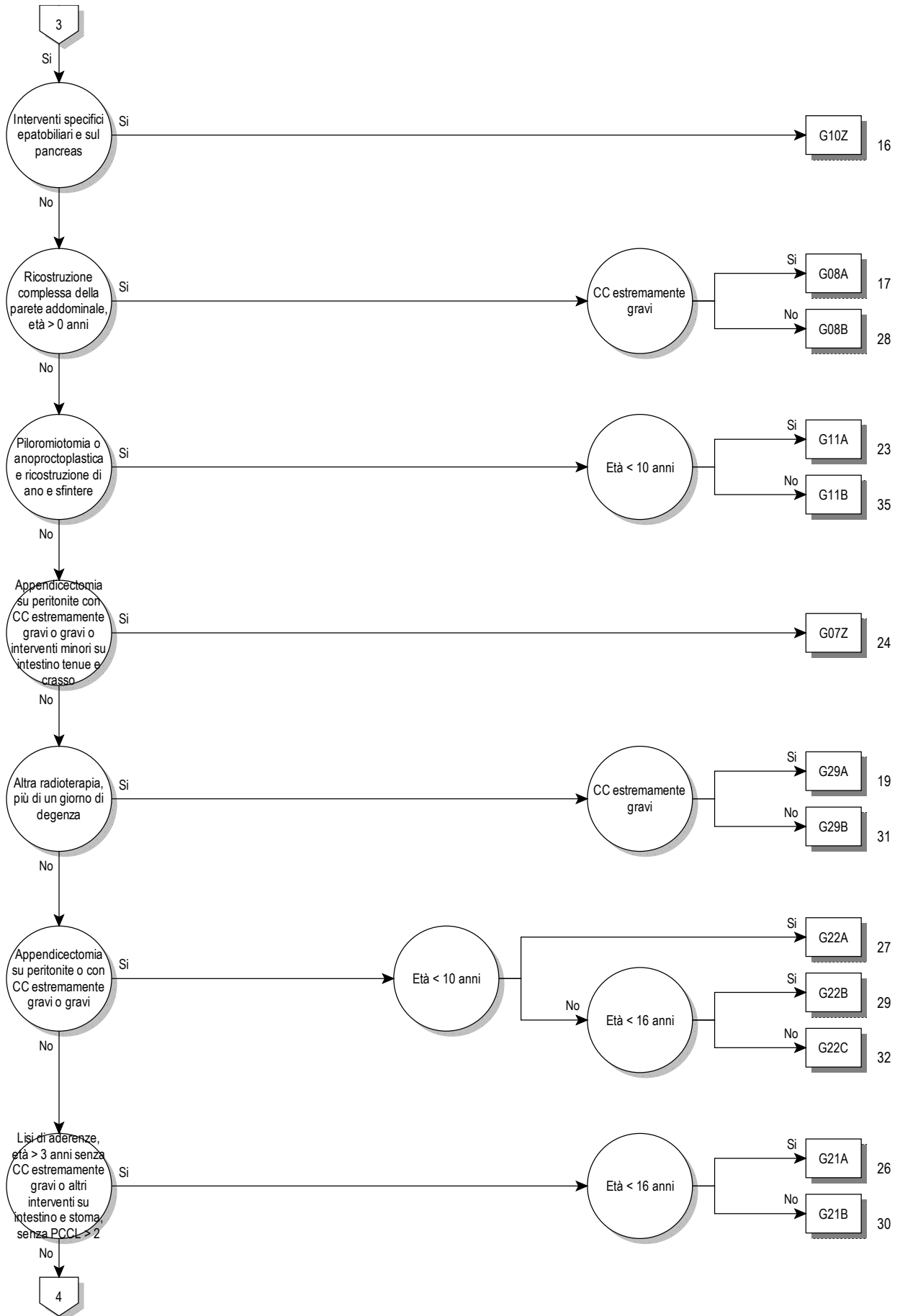

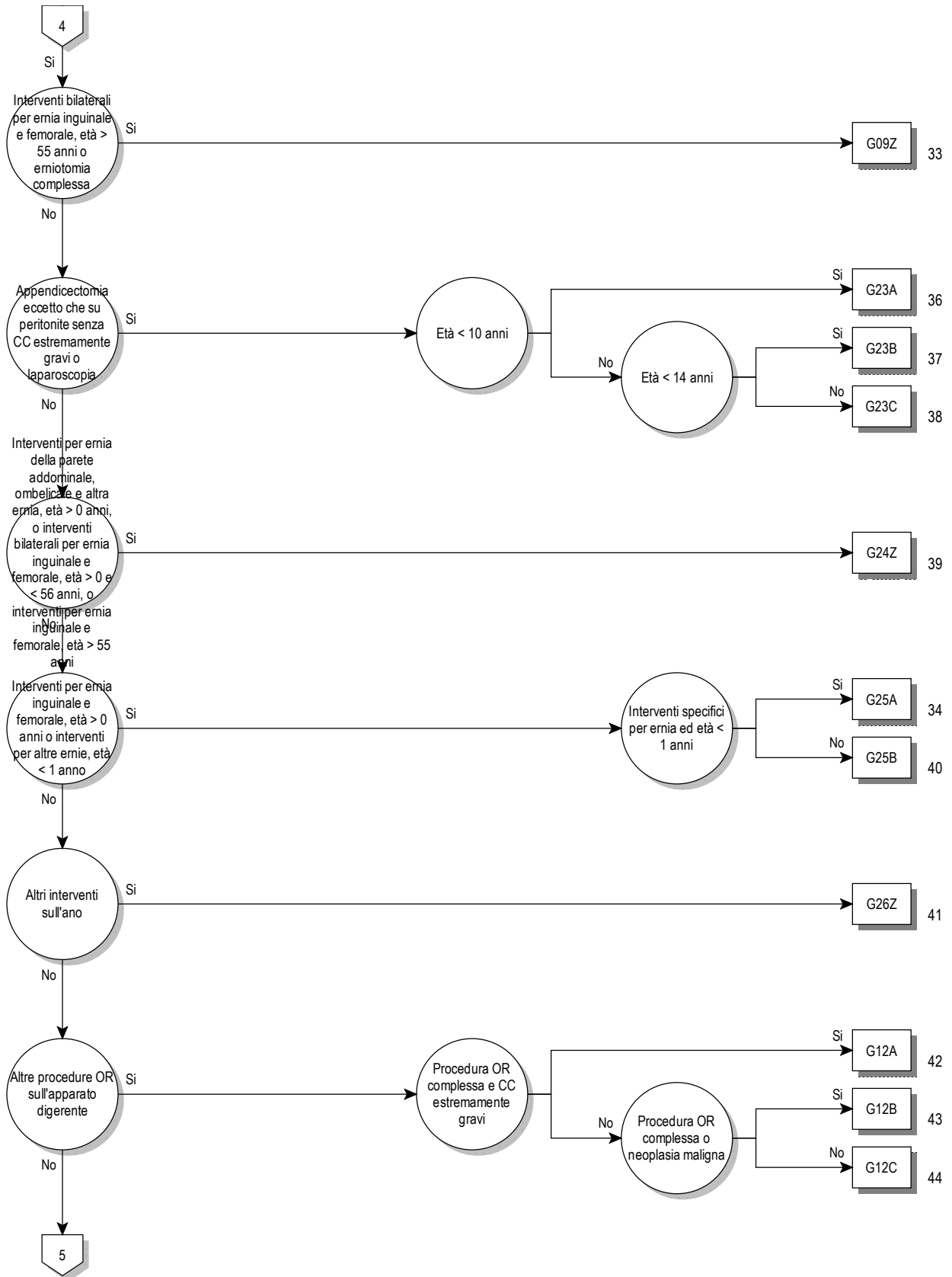

06

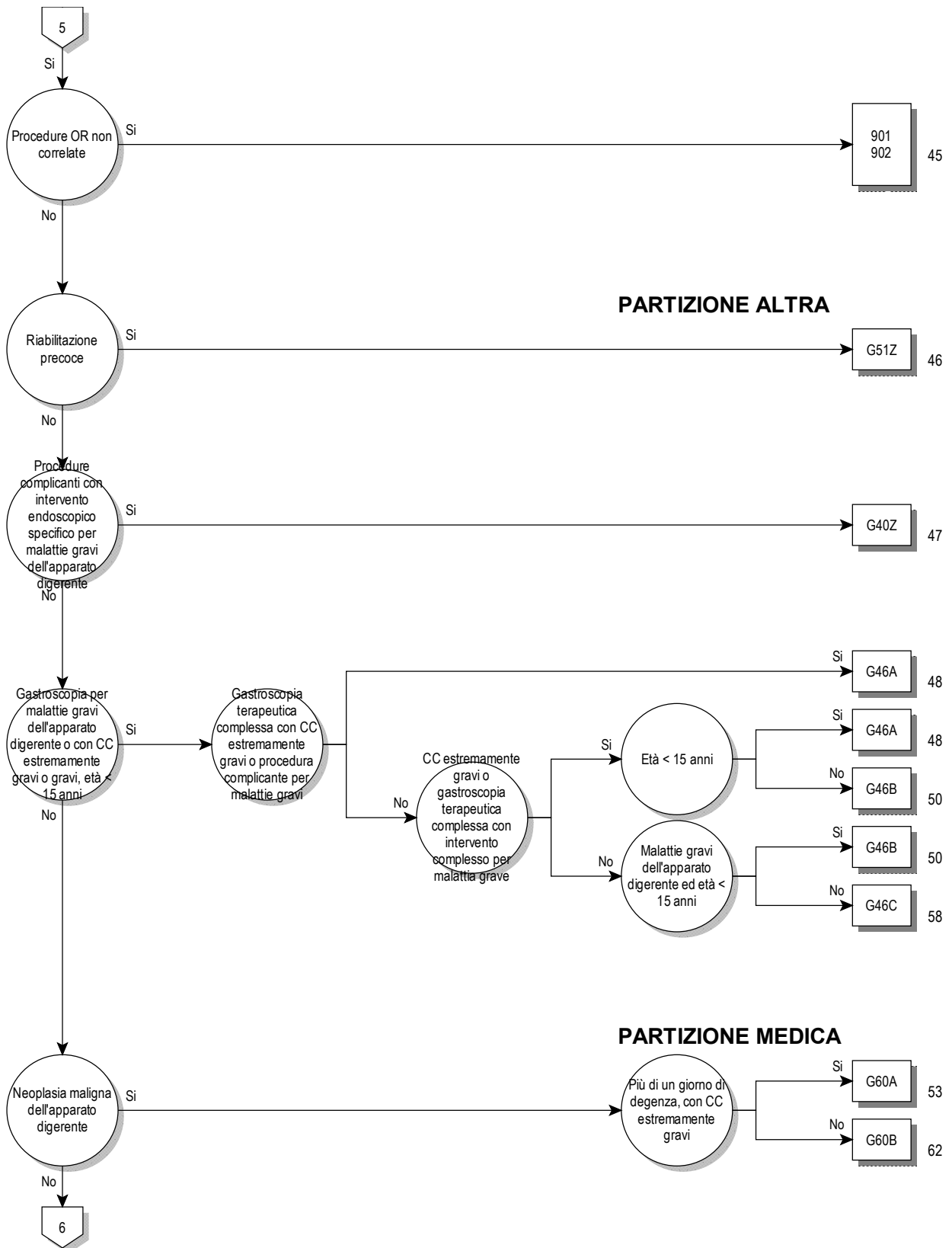
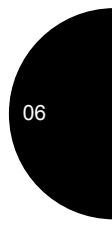

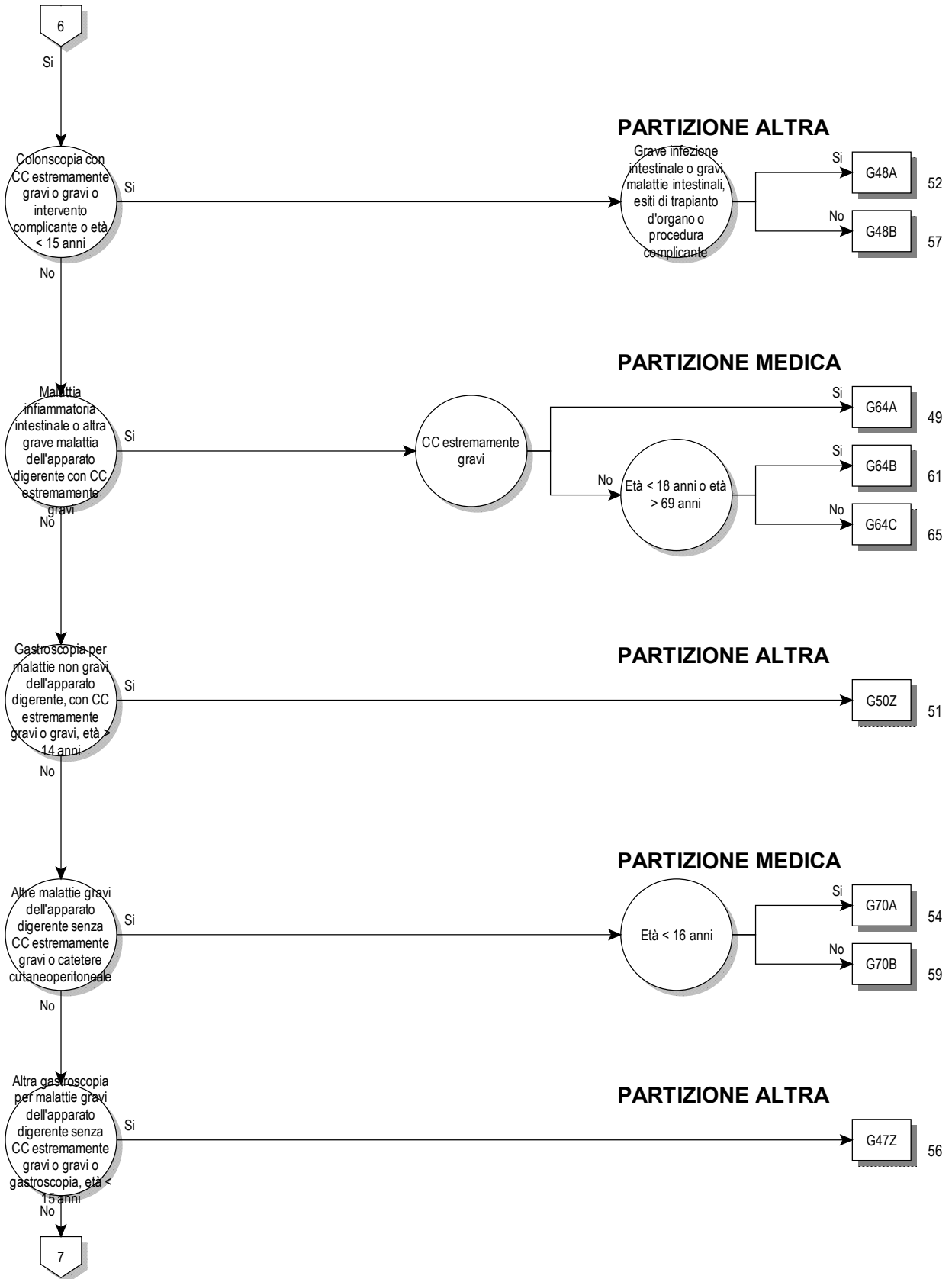
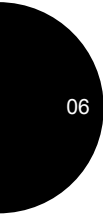

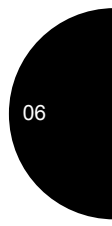
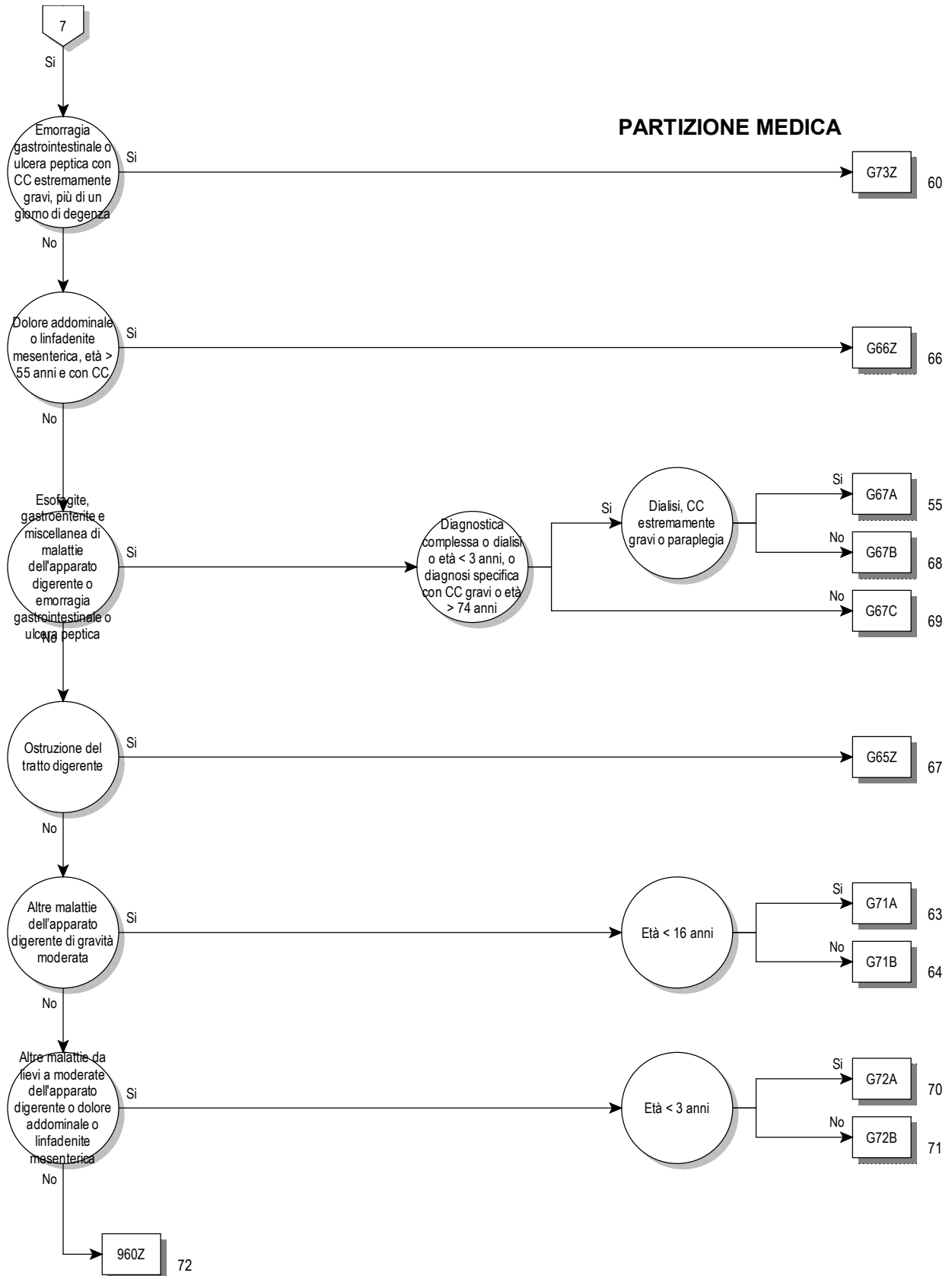

Logica decisionale MDC 06

Diagnosi principale nella tabella MDC06-0

Diagnosi principale per MDC 06 (MDC06-0)

A00.0	Colera da <i>Vibrio cholerae</i> O:1, biotipo del colera	B71.9	Infezione da cestodi non specificata
A00.1	Colera da <i>Vibrio cholerae</i> O:1, biotipo El Tor	B76.0	Anchilostomiasi
A00.9	Colera non specificato	B76.1	Necatoriasi
A02.0	Enterite da salmonella	B76.8	Altre malattie da vermi uncinati
A03.0	Shigellosi da <i>Shigella dysenteriae</i>	B76.9	Malattia da vermi uncinati non specificata
A03.1	Shigellosi da <i>Shigella flexneri</i>	B77.0	Ascariadiasi con complicanze intestinali
A03.2	Shigellosi da <i>Shigella boydii</i>	B77.8	Ascariadiasi con altre complicanze
A03.3	Shigellosi da <i>Shigella sonnei</i>	B77.9	Ascariadiasi non specificata
A03.8	Altre shigellosi	B78.0	Strongiloidiasi intestinale
A03.9	Shigellosi non specificata	B78.1	Strongiloidiasi cutanea
A04.0	Infezione da <i>Escherichia coli</i> enteropatogena	B78.7	Strongiloidiasi disseminata
A04.1	Infezione da <i>Escherichia coli</i> enterotossigena	B78.9	Strongiloidiasi non specificata
A04.2	Infezione da <i>Escherichia coli</i> enteroinvasiva	B79	Trichiuriasi
A04.3	Infezione da <i>Escherichia coli</i> enteroemorragica	B80	Enterobiasi
A04.4	Altre infezioni intestinali da <i>Escherichia coli</i>	B81.0	Anisachiasi
A04.5	Enterite da <i>Campylobacter</i>	B81.1	Capillariasi intestinale
A04.6	Enterite da <i>Yersinia enterocolitica</i>	B81.2	Tricostrogiliasi
A04.7	Enterocolite da <i>Clostridium difficile</i>	B81.3	Angiostrongiliasi intestinale
A04.8	Altre infezioni batteriche intestinali specificate	B81.8	Altre elmintiasi intestinali specificate
A04.9	Infezione batterica intestinale non specificata	B82.0	Elmintiasi intestinale non specificata
A05.0	Intossicazione alimentare da stafilococco	B82.9	Parassitismo intestinale non specificato
A05.2	Intossicazione alimentare da <i>Clostridium perfringens</i> [<i>Clostridium welchii</i>]	C15.0	Tumore Maligno: Esofago cervicale
A05.3	Intossicazione alimentare da <i>Vibrio parahaemolyticus</i>	C15.1	Tumore Maligno: Esofago toracico
A05.4	Intossicazione alimentare da <i>Bacillus cereus</i>	C15.2	Tumore Maligno: Esofago addominale
A05.8	Altre intossicazioni alimentari batteriche specificate	C15.3	Tumore Maligno: Terzo superiore dell'esofago
A05.9	Intossicazione alimentare batterica non specificata	C15.4	Tumore Maligno: Terzo medio dell'esofago
A06.0	Dissenteria amebica acuta	C15.5	Tumore Maligno: Terzo inferiore dell'esofago
A06.1	Amebiasi intestinale cronica	C15.8	Tumore Maligno: lesione sconfinante a più zone contigue dell'esofago
A06.2	Colite amebica non dissenterica	C15.9	Tumore Maligno: Esofago non specificato
A07.0	Balantidiosi	C16.0	Tumore Maligno: Cardias
A07.1	Giardiasi [Iambliasi]	C16.1	Tumore Maligno: Fondo dello stomaco
A07.2	Criptosporidiosi	C16.2	Tumore Maligno: Corpo dello stomaco
A07.3	Isosporiasi	C16.3	Tumore Maligno: Antro pilorico
A07.8	Altre malattie intestinali da protozoi specificate	C16.4	Tumore Maligno: Piloro
A07.9	Malattia intestinale da protozoi non specificata	C16.5	Tumore Maligno: Piccola curva dello stomaco non specificata
A08.0	Enterite da Rotavirus	C16.6	Tumore Maligno: Grande curva dello stomaco non specificata
A08.1	Gastroenterite acuta da Norovirus [Agente di Norwalk]	C16.8	Tumore Maligno: lesione sconfinante a più zone contigue dello stomaco
A08.2	Enterite da Adenovirus	C16.9	Tumore Maligno: Stomaco non specificato
A08.3	Altre enteriti virali	C17.0	Tumore Maligno: Duodeno
A08.4	Infezione virale intestinale non specificata	C17.1	Tumore Maligno: Digiuno
A08.5	Altre infezioni intestinali specificate	C17.2	Tumore Maligno: Ileo
A09.0	Altre e non specificate gastroenteriti e coliti di origine infettiva	C17.3	Tumore Maligno: Diverticolo di Meckel
A09.9	Altre e non specificate gastroenteriti e coliti di origine non specificata	C17.8	Tumore Maligno: lesione sconfinante a più zone contigue dell'intestino tenue
A18.3	Tubercolosi dell'intestino, del peritoneo e dei linfonodi mesenterici	C17.9	Tumore Maligno: Intestino tenue non specificato
A21.3	Tularemia gastrointestinale	C18.0	Tumore Maligno: Cieco
A22.2	Carbonchio gastrointestinale	C18.1	Tumore Maligno: Appendice
A42.1	Actinomicosi addominale	C18.2	Tumore Maligno: Colon ascendente
A51.1	Sifilide anale primaria	C18.3	Tumore Maligno: Flessura destra [epatica] del colon
A54.6	Infezione gonococcica dell'ano e del retto	C18.4	Tumore Maligno: Colon trasverso
A56.3	Infezione da <i>Chlamydiae</i> dell'ano e del retto	C18.5	Tumore Maligno: flessura sinistra [splenica] del colon
B37.81	Esofagite da candida	C18.6	Tumore Maligno: Colon discendente
B68.0	Teniasi da <i>Taenia solium</i>	C18.7	Tumore Maligno: Sigma
B68.1	Teniasi da <i>Taenia saginata</i>	C18.8	Tumore Maligno: lesione sconfinante a più zone contigue del colon
B68.9	Teniasi non specificata	C18.9	Tumore Maligno: Colon non specificato
B69.8	Cisticercosi di altre sedi	C19	Tumore maligno della giunzione retto-sigmoidea
B69.9	Cisticercosi non specificata	C20	Tumore maligno del retto
B70.0	Difillobotriasi	C21.0	Tumore Maligno: Ano non specificato
B70.1	Sparganosi	C21.1	Tumore Maligno: Canale anale
B71.0	Imenolepiasi	C21.2	Tumore Maligno: Regione della cloaca (divisione sistema urogenitale da sistema digestivo nel perineo)
B71.1	Dipilidiosi		
B71.8	Altre infestazioni da cestodi specificate		

C21.8	Tumore Maligno: lesione sconfinante a più zone contigue del retto, dell'ano e del canale anale	I98.2	Varici esofagee senza sanguinamento in malattie classificate altrove
C26.0	Tumore Maligno: Apparato intestinale, parte non specificata	I98.3	Varici esofagee con sanguinamento in malattie classificate altrove
C26.8	Tumore Maligno: lesione sconfinante a più zone contigue dell'apparato digerente	K20	Esofagite
C26.9	Tumore Maligno: Sedi mal definite dell'apparato digerente	K21.0	Malattia da reflusso gastroesofageo con esofagite
C45.1	Mesotelioma del peritoneo	K21.9	Malattia da reflusso gastroesofageo senza esofagite
C48.1	Tumore Maligno: Parti specificate del peritoneo	K22.0	Acalasia cardiaca
C48.2	Tumore Maligno: Peritoneo non specificato	K22.1	Ulcera dell'esofago
C48.8	Tumore Maligno: lesione sconfinante a più zone contigue del retroperitoneo e peritoneo	K22.2	Ostruzione esofagea
C76.2	Tumore maligno di altra e mal definita sede: Addome	K22.3	Perforazione dell'esofago
C78.4	Tumore maligno secondario dell'intestino tenue	K22.4	Discinesia esofagea
C78.5	Tumore maligno secondario del colon e del retto	K22.5	Diverticolo dell'esofago, acquisito
C78.6	Tumore maligno secondario del retroperitoneo e del peritoneo	K22.6	Sindrome di Mallory-Weiss
C78.8	Tumore maligno secondario di altri e non specificati organi dell'apparato digerente	K22.7	Esofago di Barrett
D00.1	Carcinoma in situ: Esofago	K22.8	Altre malattie specificate dell'esofago
D00.2	Carcinoma in situ: Stomaco	K22.9	Malattia dell'esofago non specificata
D01.0	Carcinoma in situ: Colon	K23.0	Esofagite tubercolare {A18.8}
D01.1	Carcinoma in situ: Giunzione retto-sigmoidea	K23.8	Disturbi dell'esofago in altre malattie classificate altrove
D01.2	Carcinoma in situ: Retto	K25.0	Ulcera gastrica: acuta, con emorragia
D01.3	Carcinoma in situ: Ano e canale anale	K25.1	Ulcera gastrica: acuta, con perforazione
D01.4	Carcinoma in situ: Altre e non specificate parti dell'intestino	K25.2	Ulcera gastrica: acuta, con emorragia e perforazione
D01.7	Carcinoma in situ: Altri organi specificati dell'apparato digerente	K25.3	Ulcera gastrica: acuta, senza emorragia e perforazione
D01.9	Carcinoma in situ: Organi dell'apparato digerente non specificati	K25.4	Ulcera gastrica: cronica o non precisata, con emorragia
D12.0	Tumore benigno: Cieco	K25.5	Ulcera gastrica: cronica o non precisata, con perforazione
D12.1	Tumore benigno: Appendice (vermiforme)	K25.6	Ulcera gastrica: cronica, con emorragia e perforazione
D12.2	Tumore benigno: Colon ascendente	K25.7	Ulcera gastrica: cronica, senza emorragia e perforazione
D12.3	Tumore benigno: Colon trasverso	K25.9	Ulcera gastrica: Non specificata come acuta o cronica, senza emorragia e perforazione
D12.4	Tumore benigno: Colon discendente	K26.0	Ulcera duodenale: acuta, con emorragia
D12.5	Tumore benigno: Sigma	K26.1	Ulcera duodenale: acuta, con perforazione
D12.6	Tumore benigno: Colon non specificato	K26.2	Ulcera duodenale: acuta, con emorragia e perforazione
D12.7	Tumore benigno: Giunzione retto-sigmoidea	K26.3	Ulcera duodenale: acuta, senza emorragia e perforazione
D12.8	Tumore benigno: Retto	K26.4	Ulcera duodenale: cronica o non precisata, con emorragia
D12.9	Tumore benigno: Ano e canale anale	K26.5	Ulcera duodenale: cronica o non precisata, con perforazione
D13.0	Tumore benigno: Esofago	K26.6	Ulcera duodenale: cronica, con emorragia e perforazione
D13.1	Tumore benigno: Stomaco	K26.7	Ulcera duodenale: cronica, senza emorragia e perforazione
D13.2	Tumore benigno: Duodeno	K26.9	Ulcera duodenale: Non specificata come acuta o cronica, senza emorragia e perforazione
D13.3	Tumore benigno: Altre e non specificate parti dell'intestino tenue	K27.0	Ulcera peptica di sede non specificata: acuta, con emorragia
D13.9	Tumore benigno: Sedi maldefinite dell'apparato digerente	K27.1	Ulcera peptica di sede non specificata: acuta, con perforazione
D17.5	Tumore lipomatoso benigno di organi intraddominali	K27.2	Ulcera peptica di sede non specificata: acuta, con emorragia e perforazione
D18.04	Emangioma di qualsiasi sede: Apparato digerente	K27.3	Ulcera peptica di sede non specificata: acuta, senza emorragia e perforazione
D19.1	Tumore benigno: Tessuto mesoteliale del peritoneo	K27.4	Ulcera peptica di sede non specificata: cronica o non precisata, con emorragia
D20.0	Tumore benigno: Retroperitoneo	K27.5	Ulcera peptica di sede non specificata: cronica o non precisata, con perforazione
D20.1	Tumore benigno: Peritoneo	K27.6	Ulcera peptica di sede non specificata: cronica, con emorragia e perforazione
D37.1	Tumori di comportamento incerto o sconosciuto: Stomaco	K27.7	Ulcera peptica di sede non specificata: cronica, senza emorragia e perforazione
D37.2	Tumori di comportamento incerto o sconosciuto: Intestino tenue	K27.9	Ulcera peptica di sede non specificata: Non specificata come acuta o cronica, senza emorragia e perforazione
D37.3	Tumori di comportamento incerto o sconosciuto: Appendice	K28.0	Ulcera gastrodigiunale: acuta, con emorragia
D37.4	Tumori di comportamento incerto o sconosciuto: Colon	K28.1	Ulcera gastrodigiunale: acuta, con perforazione
D37.5	Tumori di comportamento incerto o sconosciuto: Retto	K28.2	Ulcera gastrodigiunale: acuta, con emorragia e perforazione
D37.70	Tumori di comportamento incerto o sconosciuto: Pancreas	K28.3	Ulcera gastrodigiunale: acuta, senza emorragia e perforazione
D37.78	Tumori di comportamento incerto o sconosciuto: Altri organi dell'apparato digerente	K28.4	Ulcera gastrodigiunale: cronica o non precisata, con emorragia
D37.9	Tumori di comportamento incerto o sconosciuto: Organi dell'apparato digerente non specificati	K28.5	Ulcera gastrodigiunale: cronica o non precisata, con perforazione
D48.3	Tumori di comportamento incerto o sconosciuto: Retroperitoneo	K28.6	Ulcera gastrodigiunale: cronica, con emorragia e perforazione
D48.4	Tumori di comportamento incerto o sconosciuto: Peritoneo	K28.7	Ulcera gastrodigiunale: cronica, senza emorragia e perforazione
E16.4	Secrezione anormale di gastrina	K28.9	Ulcera gastrodigiunale: Non specificata come acuta o cronica, senza emorragia e perforazione
E73.0	Deficit congenito di lattasi	K29.0	Gastrite emorragica acuta
E73.1	Deficit acquisito di lattasi	K29.1	Altra gastrite acuta
E73.8	Altra intolleranza al lattosio	K29.2	Gastrite alcolica
E73.9	Intolleranza al lattosio non specificata	K29.3	Gastrite superficiale cronica
E74.1	Disturbi del metabolismo del fruttosio	K29.4	Gastrite atrofica cronica
E74.3	Altri disturbi dell'assorbimento intestinale di carboidrati		
E84.1	Fibrosi cistica con manifestazioni intestinali		
I77.4	Sindrome da compressione dell'arteria celiaca		
I85.0	Varici esofagee con sanguinamento		
I85.9	Varici esofagee senza sanguinamento		
I88.0	Linfadenite mesenterica non specifica		

K29.5	Gastrite cronica non specificata	K43.3	Ernia parastomale con occlusione, senza gangrena
K29.6	Altra gastrite	K43.4	Ernia parastomale con gangrena
K29.7	Gastrite non specificata	K43.5	Ernia parastomale senza occlusione né gangrena
K29.8	Duodenite	K43.60	Ernia epigastrica con occlusione, senza gangrena
K29.9	Gastroduodenite non specificata	K43.68	Altra ernia addominale con occlusione, senza gangrena
K30	Dispepsia funzionale	K43.69	Ernia addominale non specificata con occlusione, senza gangrena
K31.0	Dilatazione acuta dello stomaco		
K31.1	Stenosi pilorica ipertrofica dell'adulto	K43.70	Ernia epigastrica con gangrena
K31.2	Stomaco a clessidra e stenosi dello stomaco	K43.78	Altra ernia addominale con gangrena
K31.3	Piloro-spasmo non classificato altrove	K43.79	Ernia addominale non specificata con gangrena
K31.4	Diverticolo gastrico	K43.90	Ernia epigastrica senza occlusione o gangrena
K31.5	Ostruzione del duodeno	K43.98	Altra ernia addominale senza occlusione né gangrena
K31.6	Fistola dello stomaco e del duodeno	K43.99	Ernia addominale non specificata senza occlusione o gangrena
K31.7	Polipo dello stomaco e del duodeno	K44.0	Ernia diaframmatica con occlusione, senza gangrena
K31.81	Angiodisplasia gastrica e duodenale senza menzione di sanguinamento	K44.1	Ernia diaframmatica con gangrena
		K44.9	Ernia diaframmatica senza occlusione o gangrena
K31.82	Angiodisplasia dello stomaco e del duodeno con emorragia	K45.0	Altra ernia addominale specificata, con ostruzione, senza gangrena
K31.88	Altre malattie specificate dello stomaco e del duodeno		
K31.9	Malattia dello stomaco e del duodeno non specificata	K45.1	Altra ernia addominale specificata, con gangrena
K35.2	Appendicite acuta con peritonite generalizzata	K45.8	Altra ernia addominale specificata, senza occlusione o gangrena
K35.30	Appendicite acuta con peritonite localizzata senza perforazione o rottura	K46.0	Ernia addominale non specificata, con occlusione, senza gangrena
K35.31	Appendicite acuta con peritonite localizzata con perforazione o rottura	K46.1	Ernia addominale non specificata, con gangrena
		K46.9	Ernia addominale non specificata, senza occlusione o gangrena
K35.32	Appendicite acuta con ascesso peritoneale	K50.0	Morbo di Crohn dell'intestino tenue
K35.8	Appendicite acuta, altra e non specificata	K50.1	Morbo di Crohn del colon
K36	Altre forme di appendicite	K50.80	Morbo di Crohn dello stomaco
K37	Appendicite non specificata	K50.81	Morbo di Crohn dell'esofago
K38.0	Iperplasia dell'appendice	K50.82	Morbo di Crohn dell'esofago e del tratto gastro-intestinale, più localizzazioni simultanee
K38.1	Concrezioni appendicolari		
K38.2	Diverticolo dell'appendice	K50.88	Altro morbo di Crohn
K38.3	Fistola dell'appendice	K50.9	Morbo di Crohn non specificato
K38.8	Altre malattie specificate dell'appendice	K51.0	Pancolite ulcerosa (cronica)
K38.9	Malattia dell'appendice non specificata	K51.2	Proctite ulcerosa (cronica)
K40.00	Ernia inguinale bilaterale, con occlusione, senza gangrena: non menzionata come recidiva d'ernia	K51.3	Rettosigmoidite ulcerosa (cronica)
K40.01	Ernia inguinale bilaterale, con occlusione, senza gangrena: ernia recidivante	K51.4	Polipi infiammatori
		K51.5	Colite sinistra
K40.10	Ernia inguinale bilaterale, con gangrena: non menzionata come recidiva d'ernia	K51.8	Altra colite ulcerosa
		K51.9	Colite ulcerosa non specificata
K40.11	Ernia inguinale bilaterale, con gangrena: ernia recidivante	K52.0	Gastroenterite e colite da radiazioni
K40.20	Ernia inguinale bilaterale, senza occlusione o gangrena: non menzionata come recidiva d'ernia	K52.1	Gastroenterite e colite tossiche
		K52.2	Gastroenterite e colite allergiche e alimentari
K40.21	Ernia inguinale bilaterale, senza occlusione o gangrena: ernia recidivante	K52.30	Pancolite indeterminata
		K52.31	Colite sinistra indeterminata
K40.30	Ernia inguinale unilaterale o non specificata, con occlusione, senza gangrena: non menzionata come recidiva d'ernia	K52.32	Colite rettosigmoidea indeterminata
		K52.38	Altra colite indeterminata
K40.31	Ernia inguinale unilaterale o non specificata, con occlusione, senza gangrena: ernia recidivante	K52.8	Altre gastroenteriti e coliti non infettive specificate
		K52.9	Gastroenterite e colite non infettive, non specificate
K40.40	Ernia inguinale unilaterale o non specificata, con gangrena: non menzionata come recidiva d'ernia	K55.0	Disturbo vascolare acuto dell'intestino
		K55.1	Disturbo vascolare cronico dell'intestino
K40.41	Ernia inguinale unilaterale o non specificata, con gangrena: ernia recidivante	K55.21	Angiodisplasia del colon senza emorragia
		K55.22	Angiodisplasia del colon con emorragia
K40.90	Ernia inguinale unilaterale o non specificata, senza occlusione o gangrena: non menzionata come recidiva d'ernia	K55.81	Angiodisplasia del tenue senza emorragia
		K55.82	Angiodisplasia del tenue con emorragia
K40.91	Ernia inguinale unilaterale o non specificata, senza occlusione o gangrena: ernia recidivante	K55.88	Altri disturbi vascolari dell'intestino
		K55.9	Disturbo vascolare dell'intestino, non specificato
K41.0	Ernia femorale bilaterale, con occlusione, senza gangrena	K56.0	Ileo paralitico
K41.1	Ernia femorale bilaterale, con gangrena	K56.1	Invaginazione
K41.2	Ernia femorale bilaterale, senza occlusione o gangrena	K56.2	Volvolo
K41.3	Ernia femorale unilaterale o non specificata, con occlusione, senza gangrena	K56.3	Ileo da calcolo biliare
		K56.4	Altra ostruzione intestinale
K41.4	Ernia femorale unilaterale o non specificata, con gangrena	K56.5	Aderenze intestinali [briglie] con ostruzione
K41.9	Ernia femorale unilaterale o non specificata, senza occlusione o gangrena	K56.6	Altra e non specificata ostruzione intestinale
		K56.7	Ileo non specificato
K42.0	Ernia ombelicale con occlusione, senza gangrena	K57.00	Malattia diverticolare dell'intestino tenue con perforazione e ascesso, senza emorragia
K42.1	Ernia ombelicale con gangrena		
K42.9	Ernia ombelicale senza occlusione o gangrena	K57.01	Malattia diverticolare dell'intestino tenue con perforazione e ascesso, con emorragia
K43.0	Ernia cicatriziale con occlusione, senza gangrena		
K43.1	Ernia cicatriziale con gangrena	K57.02	Diverticolite dell'intestino tenue con perforazione e ascesso, senza emorragia
K43.2	Ernia cicatriziale senza occlusione o gangrena		

K57.03	Diverticolite dell'intestino tenue con perforazione e ascesso, con emorragia	K60.5	Fistola anorettale
K57.10	Malattia diverticolare dell'intestino tenue senza perforazione e ascesso, senza emorragia	K61.0	Ascesso anale
K57.11	Malattia diverticolare dell'intestino tenue senza perforazione o ascesso, con emorragia	K61.1	Ascesso rettale
K57.12	Diverticolite dell'intestino tenue senza perforazione e ascesso, senza emorragia	K61.2	Ascesso anorettale
K57.13	Diverticolite dell'intestino tenue senza perforazione o ascesso, con emorragia	K61.3	Ascesso ischiorettale
K57.20	Malattia diverticolare del colon con perforazione e ascesso, senza emorragia	K61.4	Ascesso intrasfinterico
K57.21	Malattia diverticolare del colon con perforazione e ascesso, con emorragia	K62.0	Polipo anale
K57.22	Diverticolite del colon con perforazione e ascesso, senza emorragia	K62.1	Polipo rettale
K57.23	Diverticolite del colon con perforazione e ascesso, con emorragia	K62.2	Prolasso anale
K57.30	Malattia diverticolare del colon senza perforazione e ascesso, senza emorragia	K62.3	Prolasso rettale
K57.31	Malattia diverticolare del colon senza perforazione o ascesso, con emorragia	K62.4	Stenosi dell'ano e del retto
K57.32	Diverticolite del colon senza perforazione e ascesso, senza emorragia	K62.5	Emorragia anale e rettale
K57.33	Diverticolite del colon senza perforazione o ascesso, con emorragia	K62.6	Ulcera anale e rettale
K57.40	Malattia diverticolare dell'intestino tenue e del colon con perforazione e ascesso, senza emorragia	K62.7	Proctite da raggi
K57.41	Malattia diverticolare dell'intestino tenue e del colon con perforazione e ascesso, con emorragia	K62.8	Altre malattie specificate dell'ano e del retto
K57.42	Diverticolite dell'intestino tenue e del colon con perforazione e ascesso, senza emorragia	K62.9	Malattia dell'ano e del retto non specificata
K57.43	Diverticolite dell'intestino tenue e del colon con perforazione e ascesso, con emorragia	K63.0	Ascesso intestinale
K57.50	Malattia diverticolare dell'intestino tenue e del colon senza perforazione e ascesso, senza emorragia	K63.1	Perforazione intestinale (non traumatica)
K57.51	Malattia diverticolare dell'intestino tenue e del colon senza perforazione o ascesso, con emorragia	K63.2	Fistola intestinale
K57.52	Diverticolite dell'intestino tenue e del colon senza perforazione e ascesso, senza emorragia	K63.3	Ulcera intestinale
K57.53	Diverticolite dell'intestino tenue e del colon senza perforazione o ascesso, con emorragia	K63.4	Enteroptosi
K57.80	Malattia diverticolare dell'intestino, parte non specificata, con perforazione e ascesso, senza emorragia	K63.5	Polipo del colon
K57.81	Malattia diverticolare dell'intestino, parte non specificata, con perforazione o ascesso, con emorragia	K63.8	Altre malattie specificate dell'intestino
K57.82	Diverticolite dell'intestino, parte non specificata, con perforazione e ascesso, senza emorragia	K63.9	Malattia intestinale non specificata
K57.83	Diverticolite dell'intestino, parte non specificata, con perforazione o ascesso, con emorragia	K64.0	Emorroidi di 1° grado
K57.90	Malattia diverticolare dell'intestino, parte non specificata, senza perforazione e ascesso, senza emorragia	K64.1	Emorroidi di 2° grado
K57.91	Malattia diverticolare dell'intestino, parte non specificata, senza perforazione o ascesso, con emorragia	K64.2	Emorroidi di 3° grado
K57.92	Diverticolite dell'intestino, parte non specificata, senza perforazione e ascesso, senza emorragia	K64.3	Emorroidi di 4° grado
K57.93	Diverticolite dell'intestino, parte non specificata, senza perforazione o ascesso, con emorragia	K64.4	Polipi fibrosi emorroidari residui
K58.0	Sindrome dell'intestino irritabile con diarrea	K64.5	Trombosi perianale
K58.9	Sindrome dell'intestino irritabile senza diarrea	K64.8	Altre emorroidi
K59.0	Stipsi	K64.9	Emorroidi non specificate
K59.1	Diarrea funzionale	K65.0	Peritonite acuta
K59.2	Intestino neurogeno non classificato altrove	K65.8	Altra peritonite
K59.3	Megacolon non classificato altrove	K65.9	Peritonite non specificata
K59.4	Spasmo anale	K66.0	Aderenze peritoneali
K59.8	Altri disturbi funzionali specificati dell'intestino	K66.1	Emoperitoneo
K59.9	Disturbo funzionale intestinale non specificato	K66.8	Altri disturbi specificati del peritoneo
K60.0	Fissura anale acuta	K66.9	Disturbo del peritoneo non specificato
K60.1	Fissura anale cronica	K67.0	Peritonite da Chlamydiae {A74.8}
K60.2	Fissura anale non specificata	K67.1	Peritonite gonococcica {A54.8}
K60.3	Fistola anale	K67.2	Peritonite luetica {A52.7}
K60.4	Fistola rettale	K67.3	Peritonite tubercolare {A18.3}
		K67.8	Altri disturbi del peritoneo in malattie infettive classificate altrove
		K90.0	Malattia celiaca
		K90.1	Sprue tropicale
		K90.2	Sindrome dell'ansa cieca non classificata altrove
		K90.3	Steatorrea pancreatica
		K90.4	Malassorbimento da intolleranza, non classificato altrove
		K90.8	Altra forma di malassorbimento intestinale
		K90.9	Malassorbimento intestinale non specificato
		K91.0	Vomito successivo a chirurgia gastrointestinale
		K91.1	Sindromi post-chirurgia gastrica
		K91.2	Malassorbimento post-chirurgico non classificato altrove
		K91.3	Occlusione intestinale post-operatoria
		K91.4	Malfunzionamento di colostomia ed enterostomia
		K91.80	Mucosite generalizzata per immunocompromissione
		K91.81	Deiscenza di anastomosi e sutura successiva ad intervento chirurgico su colecisti e dotti biliari
		K91.82	Deiscenza di anastomosi e sutura successiva ad intervento chirurgico sul pancreas
		K91.83	Deiscenza di anastomosi e sutura successiva ad altro intervento chirurgico su altre parti dell'apparato digerente
		K91.88	Altri disturbi iatrogeni dell'apparato digerente non classificati altrove
		K91.9	Disturbo iatrogeno dell'apparato digerente non specificato
		K92.0	Ematemesi
		K92.1	Melena
		K92.2	Emorragia gastrointestinale non specificata
		K92.8	Altre malattie specificate dell'apparato digerente

K92.9	Malattia dell'apparato digerente non specificata	Q45.8	Altre malformazioni congenite specificate dell'apparato digerente
K93.0	Disturbi da tubercolosi dell'intestino, peritoneo e linfonodi mesenterici {A18.3}	Q45.9	Malformazione congenita dell'apparato digerente non specificata
K93.1	Megacolon in malattia di Chagas {B57.3}	Q79.2	Esonfalo
K93.21	Stadio 1 del graft-versus-host disease acuto dell'apparato digerente {T86.01}	Q79.3	Gastroschisi
K93.22	Stadio 2 del graft-versus-host disease acuto dell'apparato digerente {T86.02}	Q79.4	Sindrome da deficit della muscolatura addominale
K93.23	Stadio 3 del graft-versus-host disease acuto dell'apparato digerente {T86.02}	Q79.5	Altre malformazioni congenite della parete addominale
K93.24	Stadio 4 del graft-versus-host disease acuto dell'apparato digerente {T86.02}	Q89.3	Situs inversus
K93.8	Disturbi di altri organi specificati dell'apparato digerente in malattie classificate altrove	R10.0	Addome acuto
N80.5	Endometriosi dell'intestino	R10.1	Dolore localizzato all'addome superiore
N82.2	Fistola tra intestino tenue e vagina	R10.3	Dolore localizzato ad altre parti addominali inferiori
N82.3	Fistola colo-vaginale	R10.4	Altro e non specificato dolore addominale
N82.4	Altra fistola entero-genitale femminile	R11	Nausea e vomito
P76.1	Ileo transitorio neonatale	R12	Pirosi
P76.2	Ostruzione intestinale da latte ispessito	R13.0	Disfagia con necessità di sorveglianza durante l'alimentazione
P76.8	Altra ostruzione intestinale neonatale	R13.1	Disfagia per tracheostomia con necessità di aspirazione e cannula tracheale (parzialmente) bloccata
P76.9	Ostruzioni intestinali neonatali non specificate	R13.9	Altra e non specificata disfagia
P77	Enterocolite necrotizzante del feto e del neonato	R14	Flatulenza e condizioni morbose correlate
P78.3	Diarrea non infettiva neonatale	R15	Incontinenza fecale
P78.8	Altri disturbi specificati dell'apparato digerente neonatale	R19.0	Tumefazione, massa e gonfiore intraddominali e pelvici
P78.9	Disturbo perinatale dell'apparato digerente, non specificato	R19.1	Rumori intestinali anormali
Q39.0	Atresia dell'esofago senza fistola	R19.2	Peristalsi visibile
Q39.1	Atresia dell'esofago con fistola tracheo-esofagea	R19.3	Rigidità addominale
Q39.2	Fistola esofago-tracheale congenita senza atresia	R19.4	Cambiamento delle abitudini intestinali
Q39.3	Stenosi e strittura congenite dell'esofago	R19.5	Altre anomalie delle feci
Q39.4	Diaframma esofageo	R19.8	Altri sintomi e segni specificati che interessano l'apparato digerente e l'addome
Q39.5	Dilatazione congenita dell'esofago	R85.0	Risultati anormali di prelievo di campioni effettuato su organi dell'apparato digerente e della cavità addominale: valore enzimatico anormale
Q39.6	Diverticolo (congenito) dell'esofago	R85.1	Risultati anormali di prelievo di campioni effettuato su organi dell'apparato digerente e della cavità addominale: valore ormonale anormale
Q39.8	Altre malformazioni congenite dell'esofago	R85.2	Risultati anormali di prelievo di campioni effettuato su organi dell'apparato digerente e della cavità addominale: valore anormale di droghe, medicinali o altre sostanze biologicamente attive
Q39.9	Malformazione congenita dell'esofago non specificata	R85.3	Risultati anormali di prelievo di campioni effettuato su organi dell'apparato digerente e della cavità addominale: valore anormale di sostanze ad uso principalmente non medico
Q40.0	Stenosi ipertrofica congenita del piloro	R85.4	Risultati anormali di prelievo di campioni effettuato su organi dell'apparato digerente e della cavità addominale: Risultati immunologici anormali
Q40.1	Ernia iatale congenita	R85.5	Risultati anormali di prelievo di campioni effettuato su organi dell'apparato digerente e della cavità addominale: Risultati microbiologici anormali
Q40.2	Altre malformazioni congenite specificate dello stomaco	R85.6	Risultati anormali di prelievo di campioni effettuato su organi dell'apparato digerente e della cavità addominale: Risultati citologici anormali
Q40.3	Malformazione congenita dello stomaco non specificata	R85.7	Risultati anormali di prelievo di campioni effettuato su organi dell'apparato digerente e della cavità addominale: risultati istologici anormali
Q40.8	Altre malformazioni congenite specificate delle vie digestive superiori	R85.8	Risultati anormali di prelievo di campioni effettuato su organi dell'apparato digerente e della cavità addominale: altri risultati anormali
Q40.9	Malformazione congenita delle vie digestive superiori non specificata	R85.9	Risultati anormali di prelievo di campioni effettuato su organi dell'apparato digerente e della cavità addominale: risultato anormale non precisato
Q41.0	Assenza, atresia e stenosi congenite del duodeno	R93.3	Risultati anormali di diagnostica per immagini di altre parti delle vie digerenti
Q41.1	Assenza, atresia e stenosi congenite del digiuno	R93.5	Risultati anormali di diagnostica per immagini di altre regioni addominali, incluso il retroperitoneo
Q41.2	Assenza, atresia e stenosi congenite dell'ileo	S27.83	Traumatismo: Esofago, parte toracica
Q41.8	Assenza, atresia e stenosi congenite di altre parti specificate dell'intestino tenue	S36.3	Traumatismo dello stomaco
Q41.9	Assenza, atresia e stenosi congenite dell'intestino tenue, parte non specificata	S36.40	Traumatismo: Intestino tenue, parte non specificata
Q42.0	Assenza, atresia e stenosi congenite del retto con fistola	S36.41	Traumatismo: Duodeno
Q42.1	Assenza, atresia e stenosi congenite del retto senza fistola	S36.49	Traumatismo: Altre e multiple parti dell'intestino tenue
Q42.2	Assenza, atresia e stenosi congenite dell'ano con fistola	S36.50	Traumatismo: Colon, parte non specificata
Q42.3	Assenza, atresia e stenosi congenite dell'ano senza fistola	S36.51	Traumatismo: Colon ascendente
Q42.8	Assenza, atresia e stenosi congenite di altra parte del colon	S36.52	Traumatismo: Colon trasverso
Q42.9	Assenza, atresia e stenosi congenite di sede non specificata del grosso intestino	S36.53	Traumatismo: Colon discendente
Q43.0	Diverticolo di Meckel		
Q43.1	Malattia di Hirschsprung		
Q43.2	Altri disturbi funzionali congeniti del colon		
Q43.3	Malformazioni congenite di fissazione dell'intestino		
Q43.40	Duplicazione dell'intestino tenue		
Q43.41	Duplicazione del colon		
Q43.42	Duplicazione del retto		
Q43.49	Duplicazione dell'intestino non specificata		
Q43.5	Ano ectopico		
Q43.6	Fistola congenita del retto e dell'ano		
Q43.7	Persistenza della cloaca		
Q43.8	Altre malformazioni congenite specificate dell'intestino		
Q43.9	Malformazione congenita dell'intestino non specificata		

S36.54	Traumatismo: Colon sigmoideo	T28.1	Ustione dell'esofago
S36.59	Traumatismo: Altre e multiple parti del colon	T28.2	Ustione di altre parti dell'apparato digerente
S36.6	Traumatismo del retto	T28.6	Corrosione dell'esofago
S36.7	Traumatismo di organi multipli intraaddominali	T28.7	Corrosione di altre parti dell'apparato digerente
S36.81	Traumatismo: Peritoneo	T85.5	Complicanza meccanica di dispositivi protesici, impianti ed innesti gastrointestinali
S36.82	Traumatismo: Mesentere		
S36.9	Traumatismo di organo intraaddominale non specificato	T91.5	Sequela di traumatismo di organi intraaddominali e pelvici
T18.1	Corpo estraneo nell'esofago	Z43.1	Controllo di gastrostomia
T18.2	Corpo estraneo nello stomaco	Z43.2	Controllo di ileostomia
T18.3	Corpo estraneo nell'intestino tenue	Z43.3	Controllo di colostomia
T18.4	Corpo estraneo nel colon	Z43.4	Controllo di altre aperture artificiali dell'apparato digerente
T18.5	Corpo estraneo nell'ano e nel retto	Z46.5	Confezione ed adattamento di ileostomia e altri dispositivi intestinali
T18.8	Corpo estraneo in altre e multiple sedi dell'apparato digerente		
T18.9	Corpo estraneo nell'apparato digerente, sede non specificata	Z90.3	Perdita di parte dello stomaco

ADR G02**Intervento complesso o diagnosi complicante su intestino tenue e crasso o altri interventi su stomaco, esofago e duodeno e per malformazione congenita, età < 2 anni**

Procedura nella tabella G02-3 o Procedura nella tabella G02-4 e Diagnosi nella tabella G02-1 o (Definizione del DRG di base G18 o Definizione del DRG di base G19) e Procedura nella tabella G02-5 e Età < 2 anni

DRG G02A**Intervento complesso o diagnosi complicante su intestino tenue e crasso con CC estremamente gravi**

(Procedura nella tabella G02-3 o Procedura nella tabella G02-4) e Diagnosi nella tabella G02-2 e PCCL > 3

DRG G02B**Intervento complesso o diagnosi complicante su intestino tenue e crasso senza CC estremamente gravi con altro intervento su stomaco, esofago e duodeno e per malformazione congenita, età < 2 anni**

(Definizione del DRG di base G18 o Definizione del DRG di base G19) e Procedura nella tabella G02-5 e Età < 2 anni

DRG G02C**Intervento complesso o diagnosi complicante su intestino tenue e crasso senza CC estremamente gravi, senza altro intervento su stomaco, esofago e duodeno e per malformazione congenita****Diagnosi G02-1**

C78.6	Tumore maligno secondario del retroperitoneo e del peritoneo	K65.0	Peritonite acuta
C78.7	Tumore maligno secondario del fegato e del dotto biliare intraepatico	K65.8	Altra peritonite
K63.1	Perforazione intestinale (non traumatica)	K65.9	Peritonite non specificata

Diagnosi G02-2

K63.1	Perforazione intestinale (non traumatica)	K65.8	Altra peritonite
K65.0	Peritonite acuta	K65.9	Peritonite non specificata

Procedura G02-3

45.61↔	Resezione segmentaria multipla dell'intestino tenue	45.8x.30↔	Colectomia totale intra-addominale, Coloproctectomia totale allargata
45.71↔	Resezione segmentaria multipla dell'intestino crasso	45.8x.99↔	Colectomia totale intra-addominale, altro
45.74↔	Resezione del colon trasverso	46.13↔	Colostomia permanente
45.79.11↔	Resezione segmentaria multipla dell'intestino crasso	46.23↔	Altra ileostomia permanente
45.8x.00↔	Colectomia totale intra-addominale, NAS	49.74↔	Trasposizione del muscolo gracile per incontinenza anale
45.8x.20↔	Colectomia totale intra-addominale, Colectomia totale allargata		

Procedura G02-4

44.5x.00↔	Revisione di anastomosi gastrica, NAS	44.5x.31↔	Revisione di tasca a seguito di bypass gastrico, chirurgica a cielo aperto
44.5x.10↔	Revisione di anastomosi gastrica a seguito di intervento tipo Billroth I o II	44.5x.32↔	Revisione di tasca a seguito di bypass gastrico, per via laparoscopica
44.5x.21↔	Revisione di anastomosi gastrica a seguito di bypass gastrico o con interposizione intestinale, chirurgica a cielo aperto	44.5x.41↔	Revisione di diversione biliopancreatica [BPD], chirurgica a cielo aperto
44.5x.22↔	Revisione di anastomosi gastrica a seguito di bypass gastrico o con interposizione intestinale, per via laparoscopica	44.5x.42↔	Revisione di diversione biliopancreatica [BPD], per via laparoscopica

44.5x.43↔	Riconversione di diversione biliopancreatica [BPD], chirurgica a cielo aperto	45.79.10↔	Resezione segmentaria dell'intestino crasso
44.5x.44↔	Riconversione di diversione biliopancreatica (BPD), per via laparoscopica	45.79.11↔	Resezione segmentaria multipla dell'intestino crasso
44.5x.51↔	Riconversione di bypass gastrico, chirurgica a cielo aperto	45.79.12↔	Colectomia subtotale
44.5x.52↔	Riconversione di bypass gastrico, per via laparoscopica	45.79.20↔	Resezione allargata del sigma
44.5x.99↔	Revisione di anastomosi gastrica, altro	45.79.21↔	Emicolectomia allargata destra e sinistra
44.63.00↔	Chiusura di altra fistola gastrica, NAS	45.79.22↔	Colectomia subtotale allargata
44.63.11↔	Chiusura di altra fistola gastrica, chirurgica a cielo aperto	45.79.29↔	Altra asportazione parziale allargata dell'intestino crasso
44.63.12↔	Chiusura di altra fistola gastrica, per via laparoscopica	45.79.99↔	Altra asportazione parziale dell'intestino crasso, altro
44.63.99↔	Chiusura di altra fistola gastrica, altro	45.90↔	Anastomosi intestinale, NAS
45.50↔	Isolamento di segmento intestinale, NAS	45.91.00↔	Anastomosi intestinale tenue-tenue, NAS
45.51↔	Isolamento di segmento dell'intestino tenue	45.91.11↔	Nuova confezione di anastomosi al piede d'ansa dell'intestino tenue dopo intervento bariatrico preliminare, chirurgica a cielo aperto
45.52↔	Isolamento di segmento dell'intestino crasso	45.91.12↔	Nuova confezione di anastomosi al piede d'ansa dell'intestino tenue dopo intervento bariatrico preliminare, per via laparoscopica
45.62↔	Altra resezione parziale dell'intestino tenue	45.91.99↔	Anastomosi intestinale tenue-tenue, altro
45.63.00↔	Rimozione totale dell'intestino tenue, NAS	45.92↔	Anastomosi dell'intestino tenue al moncone rettale
45.63.99↔	Rimozione totale dell'intestino tenue, altro	45.93↔	Altra anastomosi intestinale tenue-crasso
45.71↔	Resezione segmentaria multipla dell'intestino crasso	45.94↔	Anastomosi intestinale crasso-crasso
45.73↔	Emicolectomia destra	45.95↔	Anastomosi all'ano
45.75↔	Emicolectomia sinistra	48.1↔	Proctostomia
45.76↔	Sigmoidectomia		
45.79.00↔	Altra asportazione parziale dell'intestino crasso, NAS		

Procedura G02-5

02.11↔	Sutura semplice della dura madre	32.41.13↔	Lobectomia del polmone, per via toracoscopica, senza menzione di linfadenectomia radicale, con dilatazione broncoplastica
02.12.00↔	Altra riparazione delle meningi cerebrali, NAS	32.41.14↔	Lobectomia del polmone, per via toracoscopica, senza menzione di linfadenectomia radicale, con dilatazione broncoplastica nonché dilatazione angioplastica
02.12.10↔	Altra riparazione delle meningi cerebrali senza cranioplastica	32.41.19↔	Lobectomia del polmone, per via toracoscopica, senza menzione di linfadenectomia radicale, altro
02.12.20↔	Altra riparazione delle meningi cerebrali con cranioplastica	32.41.20↔	Lobectomia del polmone, per via toracoscopica, con linfadenectomia radicale, NAS
02.12.21↔	Altra duraplastica con cranioplastica della convessità	32.41.99↔	Lobectomia del polmone in toracoscopia, altro
02.12.22↔	Altra duraplastica con cranioplastica del passaggio cranio-cervicale	33.34.00↔	Toracoplastica, NAS
02.12.31↔	Duraplastica frontobasale con lembo peduncolato	33.34.10↔	Toracoplastica, parziale
02.12.99↔	Altra riparazione delle meningi cerebrali, altro	33.34.20↔	Toracoplastica, completa
02.34↔	Shunt fra ventricolo, cavità addominale e i suoi organi	33.34.99↔	Toracoplastica, altro
02.39↔	Altri interventi per il drenaggio ventricolare	33.39↔	Altro collassamento chirurgico del polmone
02.41.00↔	Irrigazione ed esplorazione di shunt ventricolare, NAS	34.02↔	Toracotomia esplorativa
02.41.10↔	Irrigazione ed esplorazione di shunt ventricolare, parte centrale	34.03↔	Riapertura di toracotomia
02.41.20↔	Irrigazione ed esplorazione di shunt ventricolare, parte periferica	34.84↔	Altra riparazione del diaframma
02.41.99↔	Irrigazione ed esplorazione di shunt ventricolare, altro	38.84.00↔	Altra occlusione chirurgica dell'aorta, NAS
02.42.00↔	Sostituzione di shunt ventricolare, NAS	38.84.10↔	Altra occlusione chirurgica dell'aorta toracica
02.42.10↔	Sostituzione di shunt ventricolare, parte centrale	38.84.20↔	Altra occlusione chirurgica dell'aorta addominale
02.42.20↔	Sostituzione di shunt ventricolare, parte periferica	38.84.99↔	Altra occlusione chirurgica dell'aorta, altro
02.42.99↔	Sostituzione di shunt ventricolare, altro	38.85.00↔	Altra occlusione chirurgica di altri vasi toracici, NAS
02.43↔	Rimozione di shunt ventricolare	38.85.10↔	Altra occlusione chirurgica di altre arterie toraciche, NAS
03.51↔	Riparazione di meningocele spinale	38.85.11↔	Altra occlusione chirurgica dell'arteria succlavia
03.52↔	Riparazione di mielomeningocele spinale	38.85.12↔	Altra occlusione chirurgica dell'arteria polmonare
03.59.00↔	Altri interventi di riparazione o plastica sulle strutture del canale vertebrale, NAS	38.85.13↔	Altra occlusione chirurgica del tronco brachiocefalico
03.59.10↔	Altri interventi di riparazione o plastica sulle strutture del canale vertebrale, Chiusura di diastematomielia	38.85.19↔	Altra occlusione chirurgica di altre arterie toraciche, altro
03.59.11↔	Altri interventi di riparazione o plastica sulle strutture del canale vertebrale, Sezione di filo terminale	38.85.20↔	Altra occlusione chirurgica di vene toraciche, NAS
03.59.12↔	Altri interventi di riparazione o plastica sulle strutture del canale vertebrale, Chiusura di fistola spinale	38.85.21↔	Altra occlusione chirurgica della vena cava superiore
03.59.13↔	Altri interventi di riparazione o plastica sulle strutture del canale vertebrale, plastica durale spinale	38.85.22↔	Altra occlusione chirurgica della vena polmonare
03.59.99↔	Altri interventi di riparazione o plastica sulle strutture del canale vertebrale, altro	38.85.23↔	Altra occlusione chirurgica della vena succlavia
03.6↔	Separazione di aderenze del midollo spinale e delle radici dei nervi	38.85.28↔	Altra occlusione chirurgica di altre vene toraciche profonde, NAS
31.73↔	Chiusura di altra fistola della trachea	38.85.29↔	Altra occlusione chirurgica di vene toraciche, altro
32.41.00↔	Lobectomia del polmone in toracoscopia, NAS	38.85.99↔	Altra occlusione chirurgica di altri vasi toracici, altro
32.41.10↔	Lobectomia del polmone, per via toracoscopica, senza menzione di linfadenectomia radicale, NAS	39.52.00↔	Altra riparazione di aneurismi, NAS
32.41.11↔	Lobectomia del polmone, per via toracoscopica, senza menzione di linfadenectomia radicale, senza dilatazione broncoplastica o angioplastica	39.52.10↔	Altra riparazione di aneurismi di vasi del capo e del collo, NAS
32.41.12↔	Lobectomia del polmone, per via toracoscopica, senza menzione di linfadenectomia radicale, con dilatazione broncoplastica	39.52.11↔	Altra riparazione di aneurismi di vasi intracranici
		39.52.19↔	Altra riparazione di aneurismi di vasi del capo e del collo, altro
		39.52.20↔	Altra riparazione di aneurismi dell'aorta, NAS
		39.52.21↔	Altra riparazione chirurgica a cielo aperto di aneurismi dell'aorta ascendente, dell'arco aortico e dell'aorta toracica
		39.52.22↔	Altra riparazione chirurgica a cielo aperto di aneurismi dell'aorta addominale
		39.52.29↔	Altra riparazione di aneurismi dell'aorta, altro

39.52.99↔	Altra riparazione di aneurismi, altro	46.04↔	Resezione di segmento esterorizzato dell'intestino crasso
39.54.00↔	Intervento di dissezione dell'aorta (re-entry), NAS	46.10↔	Colostomia, NAS
39.54.10↔	Intervento di dissezione dell'aorta (re-entry), aorta toracica	46.11↔	Colostomia temporanea
39.54.20↔	Intervento di dissezione dell'aorta (re-entry), aorta addominale	46.13↔	Colostomia permanente
39.54.99↔	Intervento di dissezione dell'aorta (re-entry), altro	46.14↔	Apertura differita di colostomia
42.51.00↔	Esofago-esofagostomia intratoracica, NAS	46.20↔	Ileostomia, NAS
42.51.10↔	Esofago-esofagostomia intratoracica, Ricostruzione del passaggio esofageo per atresia e riparazione di fistola tracheoesofagea congenita	46.21↔	Ileostomia temporanea
42.51.99↔	Esofago-esofagostomia intratoracica, altro	46.23↔	Altra ileostomia permanente
44.64↔	Gastropessia	46.24↔	Apertura differita di ileostomia
44.66.00↔	Altri interventi per restaurare la funzione dello sfintere esofagogastro, NAS	46.31↔	Apertura differita di altra enterostomia
44.66.11↔	Plastica iatale in corso di intervento bariatrico, chirurgica a cielo aperto	46.33↔	Confezione di duodenostomia
44.66.99↔	Altri interventi per restaurare la funzione dello sfintere esofagogastro, altro	46.34↔	Confezione di digiunostomia chirurgica a cielo aperto
44.67.00↔	Interventi laparoscopici per restaurare la funzione dello sfintere esofagogastro, NAS	46.39.00↔	Altra enterostomia, NAS
44.67.10↔	Interventi laparoscopici per restaurare la funzione dello sfintere esofagogastro, Plastica del cardias, per via laparoscopica	46.39.10↔	Altra enterostomia, Confezione di anastomosi secondo Bishop-Koop
44.67.20↔	Interventi laparoscopici per restaurare la funzione dello sfintere esofagogastro, (Emi)funduplicatio, per via laparoscopica	46.39.99↔	Altra enterostomia, altro
44.67.99↔	Interventi laparoscopici per restaurare la funzione dello sfintere esofagogastro, altro	46.43.00↔	Altra revisione di stoma artificiale dell'intestino crasso, NAS
45.61↔	Resezione segmentaria multipla dell'intestino tenue	46.43.10↔	Allargamento o restringimento plastico di stoma artificiale dell'intestino crasso
45.62↔	Altra resezione parziale dell'intestino tenue	46.43.11↔	Neoconfezione di colostomia
45.63.00↔	Rimozione totale dell'intestino tenue, NAS	46.43.12↔	Rimozione di parte estroflessa di stoma dell'intestino crasso
45.63.99↔	Rimozione totale dell'intestino tenue, altro	46.43.20↔	Conversione di stoma dell'intestino crasso in stoma continente
45.72↔	Resezione del cieco	46.43.99↔	Altra revisione di stoma artificiale dell'intestino crasso, altro
45.73↔	Emicolectomia destra	46.50↔	Chiusura di stoma intestinale artificiale, NAS
45.74↔	Resezione del colon trasverso	46.51.00↔	Chiusura di stoma artificiale dell'intestino tenue, NAS
45.75↔	Emicolectomia sinistra	46.51.10↔	Chiusura di stoma a doppia canna dell'intestino tenue
45.76↔	Sigmoidectomia	46.51.20↔	Chiusura di stoma artificiale terminale dell'intestino tenue
45.79.00↔	Altra asportazione parziale dell'intestino crasso, NAS	46.51.99↔	Chiusura di stoma artificiale dell'intestino tenue, altro
45.79.10↔	Resezione segmentaria dell'intestino crasso	46.52.00↔	Chiusura di stoma artificiale dell'intestino crasso, NAS
45.79.11↔	Resezione segmentaria multipla dell'intestino crasso	46.52.10↔	Chiusura di colostomia a doppia canna
45.79.12↔	Colectomia subtotale	46.52.20↔	Chiusura di colostomia terminale
45.79.20↔	Resezione allargata del sigma	46.52.99↔	Chiusura di stoma artificiale dell'intestino crasso, altro
45.79.21↔	Emicolectomia allargata destra e sinistra	46.62↔	Altra fissazione dell'intestino tenue
45.79.22↔	Colectomia subtotale allargata	46.80↔	Manipolazione intraaddominale dell'intestino, NAS
45.79.29↔	Altra asportazione parziale allargata dell'intestino crasso	48.1↔	Proctostomia
45.79.99↔	Altra asportazione parziale dell'intestino crasso, altro	48.74↔	Retto-rettostomia
45.90↔	Anastomosi intestinale, NAS	49.79.00↔	Altra riparazione dello sfintere anale, NAS
45.91.00↔	Anastomosi intestinale tenue-tenue, NAS	49.79.10↔	Anorettoplastica anteriore
45.91.11↔	Nuova confezione di anastomosi al piede d'ansa dell'intestino tenue dopo intervento bariatrico preliminare, chirurgica a cielo aperto	49.79.11↔	Anorettoplastica posteriore sagittale
45.91.12↔	Nuova confezione di anastomosi al piede d'ansa dell'intestino tenue dopo intervento bariatrico preliminare, per via laparoscopica	49.79.12↔	Anorettoplastica posteriore sagittale allargata con interventi sugli organi adiacenti
45.91.99↔	Anastomosi intestinale tenue-tenue, altro	49.79.13↔	Pull-through addominoperineale o sacroaddominoperineale
45.92↔	Anastomosi dell'intestino tenue al moncone rettale	49.79.14↔	Anoproctoplastica
45.93↔	Altra anastomosi intestinale tenue-crasso	49.79.15↔	Altra ricostruzione plastica per anomalie anorettali
45.94↔	Anastomosi intestinale crasso-crasso	49.79.99↔	Altra riparazione dello sfintere anale, altro
45.95↔	Anastomosi all'ano	53.7↔	Riparazione di ernia diaframmatica, per via addominale
46.01↔	Esteriorizzazione dell'intestino tenue	53.80↔	Riparazione di ernia diaframmatica per via toracica, NAS
46.02↔	Resezione di segmento esterorizzato dell'intestino tenue	53.81↔	Plicatura del diaframma
46.03↔	Esteriorizzazione dell'intestino crasso	53.82↔	Riparazione di ernia parasternale
		54.62↔	Chiusura ritardata di ferita addominale in via di cicatrizzazione
		54.64.00↔	Sutura del peritoneo, NAS
		54.64.10↔	Sutura del peritoneo, Sutura di mesentero, grande o piccolo omento (a seguito di lacerazione)
		54.64.99↔	Sutura del peritoneo, altro
		54.71.00↔	Riparazione di gastroschisi, NAS
		54.71.10↔	Riparazione di gastroschisi, con innesto o protesi
		54.71.99↔	Riparazione di gastroschisi, altro
		57.86↔	Riparazione di vescica estrofica

ADRG G03**Interventi maggiori su stomaco, esofago e duodeno**

Procedura nella tabella G03-2

DRG G03A**Interventi maggiori su stomaco, esofago e duodeno con intervento altamente complesso o procedure complicanti o per neoplasie maligne specifica**

Diagnosi principale nella tabella G03-1 o Procedura nella tabella G03-3 o Procedure complicanti

DRG G03B**Interventi maggiori su stomaco, esofago e duodeno senza intervento altamente complesso, senza procedure complicanti, eccetto che per neoplasie maligne specifiche**06
G03**Diagnosi principale G03-1**

C15.0	Tumore Maligno: Esofago cervicale	C15.5	Tumore Maligno: Terzo inferiore dell'esofago
C15.1	Tumore Maligno: Esofago toracico	C15.8	Tumore Maligno: lesione sconfinante a più zone contigue dell'esofago
C15.2	Tumore Maligno: Esofago addominale	C15.9	Tumore Maligno: Esofago non specificato
C15.3	Tumore Maligno: Terzo superiore dell'esofago		
C15.4	Tumore Maligno: Terzo medio dell'esofago		

Procedura G03-2

42.41.20↔	Esofagectomia parziale, con ricostituzione della continuità	42.68↔	Altra anastomosi esofagea prestenale con interposizione
42.42.00↔	Esofagectomia totale, NAS	42.69↔	Altra anastomosi prestenale dell'esofago
42.42.10↔	Esofagectomia totale, senza ricostituzione della continuità	42.85↔	Riparazione di stenosi esofagea
42.42.20↔	Esofagectomia totale, con ricostituzione della continuità, transmediastinica	42.87↔	Altro innesto dell'esofago
42.42.21↔	Esofagectomia totale, con ricostituzione della continuità, per via toracoaddominale	43.6x.00↔	Gastrectomia parziale con anastomosi duodenale, NAS
42.42.29↔	Esofagectomia totale, con ricostituzione della continuità, per altra via	43.6x.10↔	Pileorectomia con anastomosi duodenale
42.42.99↔	Esofagectomia totale, altro	43.6x.20↔	Tipo Billroth I
42.51.00↔	Esofago-esofagostomia intratoracica, NAS	43.6x.99↔	Gastrectomia parziale con anastomosi duodenale, altro
42.51.10↔	Esofago-esofagostomia intratoracica, Ricostruzione del passaggio esofageo per atresia e riparazione di fistola tracheoesofagea congenita	43.81↔	Gastrectomia parziale con trasposizione digiunale
42.51.99↔	Esofago-esofagostomia intratoracica, altro	43.89.20↔	Diversione biliopancreatica dello stomaco secondo Scopinaro, chirurgica a cielo aperto
42.52↔	Esofago-gastrostomia intratoracica	43.89.21↔	Diversione biliopancreatica dello stomaco secondo Scopinaro, per via laparoscopica
42.53↔	Anastomosi esofagea intratoracica con interposizione di intestino tenue	43.89.30↔	Diversione biliopancreatica dello stomaco con switch duodenale [BPD-DS], chirurgica a cielo aperto
42.54↔	Altra esofago-enteranastomosi intratoracica	43.89.31↔	Diversione biliopancreatica dello stomaco con switch duodenale [BPD-DS], per via laparoscopica
42.55↔	Anastomosi esofagea intratoracica con interposizione di colon	43.91↔	Gastrectomia totale con interposizione intestinale
42.56↔	Altra esofagocolostomia intratoracica	43.99.00↔	Altra gastrectomia totale, NAS
42.58↔	Anastomosi esofagea intratoracica con altra interposizione	43.99.10↔	Asportazione di residuo gastrico dopo intervento bariatrico preliminare, chirurgica a cielo aperto
42.59↔	Altra anastomosi esofagea intratoracica	43.99.11↔	Asportazione di residuo gastrico dopo intervento bariatrico preliminare, per via laparoscopica
42.61↔	Esofago-esofagostomia prestenale	43.99.99↔	Altra gastrectomia totale, altro
42.62↔	Esofago-gastrostomia prestenale	52.51.10↔	Pancreatectomia prossimale, con conservazione del piloro
42.63↔	Anastomosi esofagea prestenale con interposizione di intestino tenue	52.53↔	Pancreatectomia sub-totale radicale
42.64↔	Altra esofagoenterostomia prestenale	52.6x.00↔	Pancreatectomia totale, NAS
42.65↔	Anastomosi esofagea prestenale con interposizione di colon	52.6x.99↔	Pancreatectomia totale, altro
42.66↔	Altra esofagocolostomia prestenale	52.7↔	Pancreaticoduodenectomia radicale

Procedura G03-3

42.40↔	Esofagectomia, NAS	42.59↔	Altra anastomosi esofagea intratoracica
42.41.20↔	Esofagectomia parziale, con ricostituzione della continuità	42.61↔	Esofago-esofagostomia prestenale
42.42.00↔	Esofagectomia totale, NAS	42.62↔	Esofago-gastrostomia prestenale
42.42.10↔	Esofagectomia totale, senza ricostituzione della continuità	42.63↔	Anastomosi esofagea prestenale con interposizione di intestino tenue
42.42.20↔	Esofagectomia totale, con ricostituzione della continuità, transmediastinica	42.64↔	Altra esofagoenterostomia prestenale
42.42.21↔	Esofagectomia totale, con ricostituzione della continuità, per via toracoaddominale	42.65↔	Anastomosi esofagea prestenale con interposizione di colon
42.42.29↔	Esofagectomia totale, con ricostituzione della continuità, per altra via	42.66↔	Altra esofagocolostomia prestenale
42.42.99↔	Esofagectomia totale, altro	42.68↔	Altra anastomosi esofagea prestenale con interposizione
42.51.00↔	Esofago-esofagostomia intratoracica, NAS	42.69↔	Altra anastomosi prestenale dell'esofago
42.51.10↔	Esofago-esofagostomia intratoracica, Ricostruzione del passaggio esofageo per atresia e riparazione di fistola tracheoesofagea congenita	42.85↔	Riparazione di stenosi esofagea
42.51.99↔	Esofago-esofagostomia intratoracica, altro	42.87↔	Altro innesto dell'esofago
42.52↔	Esofago-gastrostomia intratoracica	43.5↔	Gastrectomia parziale, con anastomosi esofagea
42.53↔	Anastomosi esofagea intratoracica con interposizione di intestino tenue	52.51.00↔	Pancreatectomia prossimale, NAS
42.54↔	Altra esofago-enteranastomosi intratoracica	52.51.10↔	Pancreatectomia prossimale, con conservazione del piloro
42.55↔	Anastomosi esofagea intratoracica con interposizione di colon	52.51.20↔	Pancreatectomia prossimale, con conservazione del duodeno
42.56↔	Altra esofagocolostomia intratoracica	52.51.99↔	Pancreatectomia prossimale, altro
42.58↔	Anastomosi esofagea intratoracica con altra interposizione	52.52↔	Pancreatectomia distale
		52.53↔	Pancreatectomia sub-totale radicale
		52.59↔	Altra pancreatectomia parziale
		52.6x.00↔	Pancreatectomia totale, NAS
		52.6x.99↔	Pancreatectomia totale, altro
		52.7↔	Pancreaticoduodenectomia radicale

ADRG G04**Lisi di aderenze peritoneali, età < 4 anni o con CC estremamente gravi o interventi minori su intestino tenue e crasso con CC estremamente gravi**

Procedura nella tabella G04-1 e PCCL > 3 o Procedura nella tabella G04-2 e (Età < 4 anni o PCCL > 3)

DRG G04A**Lisi di aderenze peritoneali, età < 4 anni o con CC estremamente gravi o interventi minori su intestino tenue e crasso con CC estremamente gravi, età < 16 anni**

Età < 16 anni

DRG G04B**Lisi di aderenze peritoneali, età < 4 anni o con CC estremamente gravi o interventi minori su intestino tenue e crasso con CC estremamente gravi, età > 15 anni****Procedura G04-1**

42.21↔	Esofagoscopia operatoria mediante incisione	46.99.61↔	Inserzione o sostituzione di una protesi autoespandente nell'intestino, chirurgica a cielo aperto
45.01↔	Incisione del duodeno	46.99.62↔	Inserzione o sostituzione di una protesi autoespandente nell'intestino, per via laparoscopica
45.02↔	Altra incisione dell'intestino tenue	46.99.71↔	Rimozione di protesi dell'intestino, chirurgica a cielo aperto
45.03↔	Incisione dell'intestino crasso	46.99.72↔	Rimozione di protesi dell'intestino, per via laparoscopica
45.15↔	Biopsia a cielo aperto dell'intestino tenue	46.99.80↔	Sezione delle briglie di Ladd
45.26↔	Biopsia dell'intestino crasso a cielo aperto	46.99.91↔	Altri interventi sull'intestino, chirurgici a cielo aperto
46.50↔	Chiusura di stoma intestinale artificiale, NAS	46.99.92↔	Altri interventi sull'intestino, per via laparoscopica
46.51.00↔	Chiusura di stoma artificiale dell'intestino tenue, NAS	46.99.93↔	Chiusura di difetto mesenterico su ernia interna, chirurgica a cielo aperto
46.51.10↔	Chiusura di stoma a doppia canna dell'intestino tenue	46.99.94↔	Chiusura di difetto mesenterico su ernia interna, per via laparoscopica
46.51.20↔	Chiusura di stoma artificiale terminale dell'intestino tenue	48.0↔	Proctotomia
46.51.99↔	Chiusura di stoma artificiale dell'intestino tenue, altro	48.21↔	Proctosigmoidoscopia transaddominale
46.52.00↔	Chiusura di stoma artificiale dell'intestino crasso, NAS	48.25↔	Biopsia a cielo aperto del retto
46.52.10↔	Chiusura di colostomia a doppia canna	48.26↔	Biopsia di tessuti perirettali
46.52.20↔	Chiusura di colostomia terminale	48.91↔	Incisione di stenosi rettale
46.52.99↔	Chiusura di stoma artificiale dell'intestino crasso, altro	56.84.00↔	Chiusura di altra fistola ureterale, NAS
46.85.11↔	Dilatazione dell'intestino mediante dilatatori, chirurgica a cielo aperto	56.84.10↔	Chiusura di fistola uretero-intestinale, chirurgica a cielo aperto
46.85.12↔	Dilatazione dell'intestino mediante dilatatori, per via laparoscopica	56.84.11↔	Chiusura di fistola uretero-intestinale, per via laparoscopica
46.85.21↔	Dilatazione dell'intestino tenue, chirurgica a cielo aperto	56.84.20↔	Chiusura di fistola ureterovaginale, chirurgica a cielo aperto
46.85.22↔	Dilatazione dell'intestino tenue, per via laparoscopica	56.84.21↔	Chiusura di fistola ureterovaginale, per via laparoscopica
46.85.31↔	Dilatazione dell'intestino crasso, chirurgica a cielo aperto	56.84.22↔	Chiusura di fistola ureterovaginale, per via vaginale
46.85.32↔	Dilatazione dell'intestino crasso, per via laparoscopica	56.84.99↔	Chiusura di altra fistola ureterale, altro
46.91↔	Miotomia del colon sigmoideo	57.83↔	Riparazione di fistola vescico-intestinale
46.92↔	Miotomia di altre parti del colon (escluso colon sigmoideo)	70.74↔	Riparazione di altra fistola vagino-enterica
46.99.10↔	Decompressione dell'intestino	70.75↔	Riparazione di altra fistola della vagina
46.99.51↔	Inserzione o sostituzione di una protesi non autoespandente nell'intestino, chirurgica a cielo aperto	71.72↔	Riparazione di fistola della vulva o del perineo
46.99.52↔	Inserzione o sostituzione di una protesi non autoespandente nell'intestino, per via laparoscopica		

Procedura G04-2

54.51↔	Lisi di aderenze peritoneali per via laparoscopica	54.59↔	Altra lisi di aderenze peritoneali
--------	----------------------------------------------------	--------	------------------------------------

ADRG G07**Appendicectomia su peritonite con CC estremamente gravi o gravi o interventi minori su intestino tenue e crasso senza CC estremamente gravi**

Procedura nella tabella G07-2 e Diagnosi principale nella tabella G07-1 e PCCL > 2 o Procedura nella tabella G07-3

DRG G07Z**Appendicectomia su peritonite con CC estremamente gravi o gravi o interventi minori su intestino tenue e crasso senza CC estremamente gravi****Diagnosi principale G07-1**

K35.2	Appendicite acuta con peritonite generalizzata	K65.0	Peritonite acuta
K35.31	Appendicite acuta con peritonite localizzata con perforazione o rottura	K65.8	Altra peritonite
K35.32	Appendicite acuta con ascesso peritoneale	K65.9	Peritonite non specificata

Procedura G07-2

47.01↔	Appendicectomia laparoscopica	47.2↔	Drenaggio di ascesso appendicolare
47.09↔	Altra appendicectomia	47.91↔	Appendicostomia
47.11↔	Appendicectomia laparoscopica in corso di altro intervento	47.92↔	Chiusura di fistola dell'appendice
47.19↔	Altra appendicectomia in corso di altro intervento	47.99↔	Altri interventi sull'appendice

Procedura G07-3

42.21↔	Esofagoscopia operatoria mediante incisione	46.99.61↔	Inserzione o sostituzione di una protesi autoespandente nell'intestino, chirurgica a cielo aperto
45.01↔	Incisione del duodeno	46.99.62↔	Inserzione o sostituzione di una protesi autoespandente nell'intestino, per via laparoscopica
45.02↔	Altra incisione dell'intestino tenue	46.99.71↔	Rimozione di protesi dell'intestino, chirurgica a cielo aperto
45.03↔	Incisione dell'intestino crasso	46.99.72↔	Rimozione di protesi dell'intestino, per via laparoscopica
45.15↔	Biopsia a cielo aperto dell'intestino tenue	46.99.80↔	Sezione delle briglie di Ladd
45.26↔	Biopsia dell'intestino crasso a cielo aperto	46.99.91↔	Altri interventi sull'intestino, chirurgici a cielo aperto
46.50↔	Chiusura di stoma intestinale artificiale, NAS	46.99.92↔	Altri interventi sull'intestino, per via laparoscopica
46.51.00↔	Chiusura di stoma artificiale dell'intestino tenue, NAS	46.99.93↔	Chiusura di difetto mesenterico su ernia interna, chirurgica a cielo aperto
46.51.10↔	Chiusura di stoma a doppia canna dell'intestino tenue	46.99.94↔	Chiusura di difetto mesenterico su ernia interna, per via laparoscopica
46.51.20↔	Chiusura di stoma artificiale terminale dell'intestino tenue	48.0↔	Proctotomia
46.51.99↔	Chiusura di stoma artificiale dell'intestino tenue, altro	48.21↔	Proctosigmoidoscopia transaddominale
46.52.00↔	Chiusura di stoma artificiale dell'intestino crasso, NAS	48.25↔	Biopsia a cielo aperto del retto
46.52.10↔	Chiusura di colostomia a doppia canna	48.26↔	Biopsia di tessuti perirettali
46.52.20↔	Chiusura di colostomia terminale	48.91↔	Incisione di stenosi rettale
46.52.99↔	Chiusura di stoma artificiale dell'intestino crasso, altro	56.84.00↔	Chiusura di altra fistola ureterale, NAS
46.85.11↔	Dilatazione dell'intestino mediante dilatatori, chirurgica a cielo aperto	56.84.10↔	Chiusura di fistola ureterointestinale, chirurgica a cielo aperto
46.85.12↔	Dilatazione dell'intestino mediante dilatatori, per via laparoscopica	56.84.11↔	Chiusura di fistola ureterointestinale, per via laparoscopica
46.85.21↔	Dilatazione dell'intestino tenue, chirurgica a cielo aperto	56.84.20↔	Chiusura di fistola ureterovaginale, chirurgica a cielo aperto
46.85.22↔	Dilatazione dell'intestino tenue, per via laparoscopica	56.84.21↔	Chiusura di fistola ureterovaginale, per via laparoscopica
46.85.31↔	Dilatazione dell'intestino crasso, chirurgica a cielo aperto	56.84.22↔	Chiusura di fistola ureterovaginale, per via vaginale
46.85.32↔	Dilatazione dell'intestino crasso, per via laparoscopica	56.84.99↔	Chiusura di altra fistola ureterale, altro
46.91↔	Miotomia del colon sigmoideo	57.83↔	Riparazione di fistola vescico-intestinale
46.92↔	Miotomia di altre parti del colon (escluso colon sigmoideo)	70.74↔	Riparazione di altra fistola vagino-enterica
46.99.10↔	Decompressione dell'intestino	70.75↔	Riparazione di altra fistola della vagina
46.99.51↔	Inserzione o sostituzione di una protesi non autoespandente nell'intestino, chirurgica a cielo aperto	71.72↔	Riparazione di fistola della vulva o del perineo
46.99.52↔	Inserzione o sostituzione di una protesi non autoespandente nell'intestino, per via laparoscopica		

ADRG G08**Ricostruzione complessa della parete addominale, età > 0 anni**

Procedura nella tabella G08-1 e Età > 0 anni

DRG G08A**Ricostruzione complessa della parete addominale, età > 0 anni, con CC estremamente gravi**

PCCL > 3

DRG G08B**Ricostruzione complessa della parete addominale, età > 0 anni, senza CC estremamente gravi****Procedura G08-1**

53.51↔	Riparazione di ernia da incisione	54.71.10↔	Riparazione di gastroschisi, con innesto o protesi
53.61↔	Riparazione di ernia da incisione con innesto o protesi	54.71.99↔	Riparazione di gastroschisi, altro
54.71.00↔	Riparazione di gastroschisi, NAS		

ADRG G09**Interventi bilaterali per ernia inguinale e femorale, età > 55 anni o erniotomia complessa**

(Almeno due Procedure nella tabella G09-3 o Beidseitige Prozedur nella tabella G09-4 o Procedura nella tabella G09-5) e (Diagnosi nella tabella G09-1 o Diagnosi principale nella tabella G09-2 e Diagnosi secondaria nella tabella G09-2) e Età > 55 anni o Procedura nella tabella G09-6

DRG G09Z**Interventi bilaterali per ernia inguinale e femorale, età > 55 anni o erniotomia complessa**

Diagnosi G09-1

K40.00	Ernia inguinale bilaterale, con occlusione, senza gangrena: non menzionata come recidiva d'ernia	K40.21	Ernia inguinale bilaterale, senza occlusione o gangrena: ernia recidivante
K40.01	Ernia inguinale bilaterale, con occlusione, senza gangrena: ernia recidivante	K41.0	Ernia femorale bilaterale, con occlusione, senza gangrena
K40.10	Ernia inguinale bilaterale, con gangrena: non menzionata come recidiva d'ernia	K41.1	Ernia femorale bilaterale, con gangrena
K40.11	Ernia inguinale bilaterale, con gangrena: ernia recidivante	K41.2	Ernia femorale bilaterale, senza occlusione o gangrena
K40.20	Ernia inguinale bilaterale, senza occlusione o gangrena: non menzionata come recidiva d'ernia		

Diagnosi principale G09-2

K40.30	Ernia inguinale unilaterale o non specificata, con occlusione, senza gangrena: non menzionata come recidiva d'ernia	K40.91	Ernia inguinale unilaterale o non specificata, senza occlusione o gangrena: ernia recidivante
K40.31	Ernia inguinale unilaterale o non specificata, con occlusione, senza gangrena: ernia recidivante	K41.3	Ernia femorale unilaterale o non specificata, con occlusione, senza gangrena
K40.40	Ernia inguinale unilaterale o non specificata, con gangrena: non menzionata come recidiva d'ernia	K41.4	Ernia femorale unilaterale o non specificata, con gangrena
K40.41	Ernia inguinale unilaterale o non specificata, con gangrena: ernia recidivante	K41.9	Ernia femorale unilaterale o non specificata, senza occlusione o gangrena
K40.90	Ernia inguinale unilaterale o non specificata, senza occlusione o gangrena: non menzionata come recidiva d'ernia		

Procedura G09-3

53.00↔	Riparazione monolaterale di ernia inguinale, NAS	53.14↔	Riparazione bilaterale di ernia inguinale diretta con innesto o protesi
53.01↔	Riparazione monolaterale di ernia inguinale diretta	53.15↔	Riparazione bilaterale di ernia inguinale indiretta con innesto o protesi
53.02↔	Riparazione monolaterale di ernia inguinale indiretta	53.16↔	Riparazione bilaterale di ernia inguinale una diretta e l'altra indiretta, con innesto o protesi
53.03↔	Riparazione monolaterale di ernia inguinale diretta con innesto o protesi	53.17↔	Riparazione bilaterale di ernia inguinale con innesto o protesi, NAS
53.04↔	Riparazione monolaterale di ernia inguinale indiretta con innesto o protesi	53.21↔	Riparazione monolaterale di ernia crurale con innesto o protesi
53.05↔	Riparazione monolaterale di ernia inguinale con innesto o protesi, NAS	53.29↔	Altra erniorrafia crurale monolaterale
53.10↔	Riparazione bilaterale di ernia inguinale, NAS	53.31↔	Riparazione bilaterale di ernia crurale con innesto o protesi
53.11↔	Riparazione bilaterale di ernia inguinale diretta	53.39↔	Altra erniorrafia crurale bilaterale
53.12↔	Riparazione bilaterale di ernia inguinale indiretta		
53.13↔	Riparazione bilaterale di ernia inguinale, una diretta e l'altra indiretta		

Procedura G09-4

53.01↔	Riparazione monolaterale di ernia inguinale diretta	53.14↔	Riparazione bilaterale di ernia inguinale diretta con innesto o protesi
53.02↔	Riparazione monolaterale di ernia inguinale indiretta	53.15↔	Riparazione bilaterale di ernia inguinale indiretta con innesto o protesi
53.03↔	Riparazione monolaterale di ernia inguinale diretta con innesto o protesi	53.16↔	Riparazione bilaterale di ernia inguinale una diretta e l'altra indiretta, con innesto o protesi
53.04↔	Riparazione monolaterale di ernia inguinale indiretta con innesto o protesi	53.17↔	Riparazione bilaterale di ernia inguinale con innesto o protesi, NAS
53.05↔	Riparazione monolaterale di ernia inguinale con innesto o protesi, NAS	53.21↔	Riparazione monolaterale di ernia crurale con innesto o protesi
53.11↔	Riparazione bilaterale di ernia inguinale diretta	53.29↔	Altra erniorrafia crurale monolaterale
53.12↔	Riparazione bilaterale di ernia inguinale indiretta	53.31↔	Riparazione bilaterale di ernia crurale con innesto o protesi
53.13↔	Riparazione bilaterale di ernia inguinale, una diretta e l'altra indiretta	53.39↔	Altra erniorrafia crurale bilaterale

Procedura G09-5

53.10↔	Riparazione bilaterale di ernia inguinale, NAS	53.16↔	Riparazione bilaterale di ernia inguinale una diretta e l'altra indiretta, con innesto o protesi
53.11↔	Riparazione bilaterale di ernia inguinale diretta	53.17↔	Riparazione bilaterale di ernia inguinale con innesto o protesi, NAS
53.12↔	Riparazione bilaterale di ernia inguinale indiretta	53.31↔	Riparazione bilaterale di ernia crurale con innesto o protesi
53.13↔	Riparazione bilaterale di ernia inguinale, una diretta e l'altra indiretta	53.39↔	Altra erniorrafia crurale bilaterale
53.14↔	Riparazione bilaterale di ernia inguinale diretta con innesto o protesi		
53.15↔	Riparazione bilaterale di ernia inguinale indiretta con innesto o protesi		

Procedura G09-6

XX.CH‡↔ Kein spezifischer Kode im CHOP

ADRG G10**Interventi specifici sul sistema epatobiliare e sul pancreas**

Procedura nella tabella G10-1

DRG G10Z**Interventi specifici sul sistema epatobiliare e sul pancreas****Procedura G10-1**

- 50.21↔ Marsupializzazione di lesione del fegato
 50.22.00↔ Epatectomia parziale, NAS
 50.22.10↔ Epatectomia parziale, Epatectomia parziale percutanea (asportazione locale, resezione di endocisti, resezione a cuneo)
 50.22.20↔ Epatectomia parziale, Resezione di endocisti, chirurgica a cielo aperto
 50.22.21↔ Epatectomia parziale, Resezione di endocisti, per via laparoscopica
 50.22.30↔ Epatectomia parziale, Resezione a cuneo, chirurgica a cielo aperto
 50.22.31↔ Epatectomia parziale, Resezione a cuneo, per via laparoscopica
 50.22.40↔ Epatectomia parziale, Resezione di un segmento epatico
 50.22.41↔ Epatectomia parziale, Resezione di più segmenti epatici non adiacenti
 50.22.42↔ Epatectomia parziale, Epatectomia parziale per trapianto
 50.22.99↔ Epatectomia parziale, altro
 50.23↔ Escissione aperta di lesione o tessuto epatico
 50.25↔ Escissione laparoscopica di lesione o tessuto epatico
 50.3x.00↔ Lobectomia del fegato NAC
 50.3x.01↔ Lobectomia, emiepatectomia, resezione di più segmenti epatici, eccetto che per trapianto
 50.3x.08↔ Resezione segmentale, altra o NAS resezione anatomica del fegato, eccetto che per trapianto
 50.3x.11↔ Lobectomia, emiepatectomia, resezione di più segmenti epatici, per trapianto da vivente
 50.3x.18↔ Altra o NAS resezione anatomica del fegato, per trapianto
 50.4x.00↔ Epatectomia totale, NAS
 50.4x.99↔ Epatectomia totale, altro
 51.31↔ Anastomosi fra colecisti e dotti epatici
 51.32↔ Anastomosi fra colecisti e intestino
 51.33↔ Anastomosi fra colecisti e pancreas
 51.34↔ Anastomosi fra colecisti e stomaco
 51.35↔ Altra anastomosi della colecisti
 51.36↔ Coledocoenterostomia
 51.37↔ Anastomosi fra dotto epatico e tratto gastrointestinale
 51.39↔ Altra anastomosi di dotti biliari
 51.43↔ Posizionamento di sonda coledocoepatica per decompressione
 51.69↔ Asportazione di altro dotto biliare
 51.71↔ Sutura semplice del coledoco
 51.72↔ Coledocoplastica
 51.79↔ Riparazione di altri dotti biliari
 51.94↔ Revisione di anastomosi delle vie biliari
 51.95.20↔ Rimozione di endoprotesi dal dotto biliare, chirurgica a cielo aperto
 51.95.21↔ Rimozione di endoprotesi dal dotto biliare, per via laparoscopica
 51.99.20↔ Altri interventi sulle vie biliari, Inserzione o sostituzione di uno stent (protesi) non autoespandente, chirurgica a cielo aperto
 51.99.21↔ Altri interventi sulle vie biliari, Inserzione o sostituzione di più stent (protesi) non autoespandenti, chirurgica a cielo aperto
 51.99.30↔ Altri interventi sulle vie biliari, Inserzione o sostituzione di uno stent (protesi) non autoespandente, per via laparoscopica
 51.99.31↔ Altri interventi sulle vie biliari, Inserzione o sostituzione di più stent (protesi) non autoespandenti, per via laparoscopica
 51.99.40↔ Altri interventi sulle vie biliari, Inserzione o sostituzione di uno stent (protesi) autoespandente, chirurgica a cielo aperto
 51.99.41↔ Altri interventi sulle vie biliari, Inserzione o sostituzione di due stent (protesi) autoespandenti, chirurgica a cielo aperto
 51.99.42↔ Altri interventi sulle vie biliari, Inserzione o sostituzione di tre stent (protesi) autoespandenti, chirurgica a cielo aperto
 51.99.43↔ Altri interventi sulle vie biliari, Inserzione o sostituzione di quattro stent (protesi) autoespandenti, chirurgica a cielo aperto
 51.99.44↔ Altri interventi sulle vie biliari, Inserzione o sostituzione di cinque stent (protesi) autoespandenti, chirurgica a cielo aperto
 51.99.45↔ Altri interventi sulle vie biliari, Inserzione o sostituzione di sei o più stent (protesi) autoespandenti, chirurgica a cielo aperto
 51.99.50↔ Altri interventi sulle vie biliari, Inserzione o sostituzione di uno stent (protesi) autoespandente, per via laparoscopica
 51.99.51↔ Altri interventi sulle vie biliari, Inserzione o sostituzione di due stent (protesi) autoespandenti, per via laparoscopica
 51.99.52↔ Altri interventi sulle vie biliari, Inserzione o sostituzione di tre stent (protesi) autoespandenti, per via laparoscopica
 51.99.53↔ Altri interventi sulle vie biliari, Inserzione o sostituzione di quattro stent (protesi) autoespandenti, per via laparoscopica
 51.99.54↔ Altri interventi sulle vie biliari, Inserzione o sostituzione di cinque stent (protesi) autoespandenti, per via laparoscopica
 51.99.55↔ Altri interventi sulle vie biliari, Inserzione o sostituzione di sei o più stent (protesi) autoespandenti, per via laparoscopica
 52.01.12↔ Drenaggio transgastrico di cisti pancreatica, chirurgico a cielo aperto
 52.01.13↔ Drenaggio transgastrico di cisti pancreatica, per via laparoscopica
 52.01.22↔ Drenaggio transduodenale di cisti pancreatica, chirurgico a cielo aperto
 52.01.23↔ Drenaggio transduodenale di cisti pancreatica, per via laparoscopica
 52.3↔ Marsupializzazione di cisti pancreatica
 52.4↔ Drenaggio interno di cisti pancreatica
 52.51.00↔ Pancreatectomia prossimale, NAS
 52.51.10↔ Pancreatectomia prossimale, con conservazione del piloro
 52.51.20↔ Pancreatectomia prossimale, con conservazione del duodeno
 52.51.99↔ Pancreatectomia prossimale, altro
 52.52↔ Pancreatectomia distale
 52.59↔ Altra pancreatectomia parziale
 52.6x.00↔ Pancreatectomia totale, NAS
 52.6x.99↔ Pancreatectomia totale, altro
 52.92↔ Incannulazione (o cannulamento) del dotto pancreatico
 52.95.00↔ Altri interventi sul pancreas, NAS
 52.95.10↔ Rimozione di calcoli dal dotto pancreatico, chirurgica a cielo aperto
 52.95.11↔ Rimozione di calcoli dal dotto pancreatico, per via laparoscopica
 52.95.20↔ Dilatazione del dotto pancreatico, per via laparoscopica
 52.95.30↔ Inserzione di un drenaggio nel dotto pancreatico, chirurgica a cielo aperto
 52.95.31↔ Inserzione di un drenaggio nel dotto pancreatico, per via laparoscopica
 52.95.40↔ Altri interventi sul pancreas, Inserzione o sostituzione di uno stent (protesi) non autoespandente nel dotto pancreatico, chirurgica a cielo aperto
 52.95.41↔ Inserzione o sostituzione di uno stent (protesi) non autoespandente nel dotto pancreatico, per via laparoscopica
 52.95.50↔ Inserzione o sostituzione di uno stent (protesi) autoespandente nel dotto pancreatico, chirurgica a cielo aperto

52.95.51↔	Inserzione o sostituzione di uno stent (protesi) autoespandente nel dotto pancreatico, per via laparoscopica	52.96↔	Anastomosi del pancreas
52.95.60↔	Ricostruzione plastica del dotto pancreatico, per via laparoscopica	52.99.00↔	Altri interventi a cielo aperto sul pancreas, NAS
52.95.70↔	Ricostruzione plastica del pancreas	52.99.10↔	Altri interventi a cielo aperto sul pancreas, Dilatazione del dotto pancreatico
52.95.90↔	Altri interventi per via endoscopica sul pancreas	52.99.20↔	Altri interventi a cielo aperto sul pancreas, Ricostruzione plastica del dotto pancreatico
52.95.99↔	Altri interventi sul pancreas, altro	52.99.99↔	Altri interventi a cielo aperto sul pancreas, NAS

ADRG G11**Piloriomotomia o anoproctoplastica e ricostruzione di ano e sfintere**

Almeno una Procedura nella tabella G11-1

DRG G11A**Piloriomotomia o anoproctoplastica e ricostruzione di ano e sfintere, età < 10 anni**

Età < 10 anni

DRG G11B**Piloriomotomia o anoproctoplastica e ricostruzione di ano e sfintere, età > 9 anni****Procedura G11-1**

04.92.00↔	Inserzione o sostituzione di elettrodo(i) di neurostimolatore periferico, NAS	04.92.40↔	Inserzione o sostituzione di elettrodo stimolatore del nervo vago
04.92.10↔	Inserzione o sostituzione di elettrodo(i) di neurostimolatore periferico temporaneo, sistema a elettrodo singolo, (stimolazione di prova)	04.92.99↔	Inserzione o sostituzione di elettrodo(i) di neurostimolatore periferico, altro
04.92.11↔	Inserzione o sostituzione di elettrodo(i) di neurostimolatore periferico temporaneo, sistema a più elettrodi, (stimolazione di prova)	43.3↔	Piloriomotomia
04.92.20↔	Inserzione o sostituzione di elettrodo(i) di neurostimolatore periferico permanente, elettrodo cilindrico, sistema a elettrodo singolo, percutanea	48.92↔	Miomectomia anorettale
04.92.21↔	Inserzione o sostituzione di elettrodo(i) di neurostimolatore periferico permanente, elettrodo cilindrico, sistema a più elettrodi, percutanea	49.71↔	Sutura di lacerazione dell'ano
04.92.30↔	Inserzione o sostituzione di elettrodo(i) di neurostimolatore periferico permanente, elettrodo piatto, sistema a elettrodo singolo, chirurgica a cielo aperto	49.72↔	Cerchiaggio anale
04.92.31↔	Inserzione o sostituzione di elettrodo(i) di neurostimolatore periferico permanente, elettrodo piatto, sistema a più elettrodi, chirurgica a cielo aperto	49.75↔	Impianto o revisione di sfintere anale artificiale
		49.76↔	Asportazione di sfintere anale artificiale
		49.79.00↔	Altra riparazione dello sfintere anale, NAS
		49.79.10↔	Anorettoplastica anteriore
		49.79.11↔	Anorettoplastica posteriore sagittale
		49.79.12↔	Anorettoplastica posteriore sagittale allargata con interventi sugli organi adiacenti
		49.79.13↔	Pull-through addominoperineale o sacroaddominoperineale
		49.79.14↔	Anoproctoplastica
		49.79.15↔	Altra ricostruzione plastica per anomalie anorettali
		49.79.99↔	Altra riparazione dello sfintere anale, altro
		83.92↔	Inserzione o sostituzione di stimolatore dei muscoli scheletrici

ADRG G12**Altre procedure OR sull'apparato digerente**

Almeno una Procedura nella tabella G12-2

DRG G12A**Altre procedure OR sull'apparato digerente con procedura OR complessa e CC estremamente gravi**

Almeno una Procedura nella tabella G12-3 e PCCL > 3

DRG G12B**Altre procedure OR sull'apparato digerente con procedura OR moderatamente complessa o neoplasia maligna**

Almeno una Procedura nella tabella G12-4 o Diagnosi nella tabella G12-1

DRG G12C**Altre procedure OR sull'apparato digerente senza procedura OR complessa o moderatamente complessa, senza neoplasia maligna****Diagnosi G12-1**

C15.0	Tumore Maligno: Esofago cervicale	C15.8	Tumore Maligno: lesione sconfinante a più zone contigue dell'esofago
C15.1	Tumore Maligno: Esofago toracico	C15.9	Tumore Maligno: Esofago non specificato
C15.2	Tumore Maligno: Esofago addominale	C16.0	Tumore Maligno: Cardias
C15.3	Tumore Maligno: Terzo superiore dell'esofago	C16.1	Tumore Maligno: Fondo dello stomaco
C15.4	Tumore Maligno: Terzo medio dell'esofago	C16.2	Tumore Maligno: Corpo dello stomaco
C15.5	Tumore Maligno: Terzo inferiore dell'esofago		

C16.3	Tumore Maligno: Antro pilorico	C26.9	Tumore Maligno: Sedi mal definite dell'apparato digerente
C16.4	Tumore Maligno: Pilofo	C45.1	Mesotelioma del peritoneo
C16.5	Tumore Maligno: Piccola curva dello stomaco non specificata	C48.1	Tumore Maligno: Parti specificate del peritoneo
C16.6	Tumore Maligno: Grande curva dello stomaco non specificata	C48.2	Tumore Maligno: Peritoneo non specificato
C16.8	Tumore Maligno: lesione sconfinante a più zone contigue dello stomaco	C48.8	Tumore Maligno: lesione sconfinante a più zone contigue del retroperitoneo e peritoneo
C16.9	Tumore Maligno: Stomaco non specificato	C76.2	Tumore maligno di altra e mal definita sede: Addome
C17.0	Tumore Maligno: Duodeno	C78.4	Tumore maligno secondario dell'intestino tenue
C17.1	Tumore Maligno: Digiuo	C78.5	Tumore maligno secondario del colon e del retto
C17.2	Tumore Maligno: Ileo	C78.6	Tumore maligno secondario del retroperitoneo e del peritoneo
C17.3	Tumore Maligno: Diverticolo di Meckel	C78.8	Tumore maligno secondario di altri e non specificati organi dell'apparato digerente
C17.8	Tumore Maligno: lesione sconfinante a più zone contigue dell'intestino tenue	D00.1	Carcinoma in situ: Esofago
C17.9	Tumore Maligno: Intestino tenue non specificato	D00.2	Carcinoma in situ: Stomaco
C18.0	Tumore Maligno: Cieco	D01.0	Carcinoma in situ: Colon
C18.1	Tumore Maligno: Appendice	D01.1	Carcinoma in situ: Giunzione retto-sigmoidea
C18.2	Tumore Maligno: Colon ascendente	D01.2	Carcinoma in situ: Retto
C18.3	Tumore Maligno: Flessura destra [epatica] del colon	D01.3	Carcinoma in situ: Ano e canale anale
C18.4	Tumore Maligno: Colon trasverso	D01.4	Carcinoma in situ: Altre e non specificate parti dell'intestino
C18.5	Tumore Maligno: flessura sinistra [splenica] del colon	D01.7	Carcinoma in situ: Altri organi specificati dell'apparato digerente
C18.6	Tumore Maligno: Colon discendente	D01.9	Carcinoma in situ: Organi dell'apparato digerente non specificati
C18.7	Tumore Maligno: Sigma	D37.1	Tumori di comportamento incerto o sconosciuto: Stomaco
C18.8	Tumore Maligno: lesione sconfinante a più zone contigue del colon	D37.2	Tumori di comportamento incerto o sconosciuto: Intestino tenue
C18.9	Tumore Maligno: Colon non specificato	D37.3	Tumori di comportamento incerto o sconosciuto: Appendice
C19	Tumore maligno della giunzione retto-sigmoidea	D37.4	Tumori di comportamento incerto o sconosciuto: Colon
C20	Tumore maligno del retto	D37.5	Tumori di comportamento incerto o sconosciuto: Retto
C21.0	Tumore Maligno: Ano non specificato	D37.70	Tumori di comportamento incerto o sconosciuto: Pancreas
C21.1	Tumore Maligno: Canale anale	D37.78	Tumori di comportamento incerto o sconosciuto: Altri organi dell'apparato digerente
C21.2	Tumore Maligno: Regione della cloaca(divisione sitema urogenitale da sistema digestivo nel perineo)	D37.9	Tumori di comportamento incerto o sconosciuto: Organi dell'apparato digerente non specificati
C21.8	Tumore Maligno: lesione sconfinante a più zone contigue del retto, dell'ano e del canale anale	D48.3	Tumori di comportamento incerto o sconosciuto: Retroperitoneo
C26.0	Tumore Maligno: Apparato intestinale, parte non specificata	D48.4	Tumori di comportamento incerto o sconosciuto: Peritoneo
C26.8	Tumore Maligno: lesione sconfinante a più zone contigue dell'apparato digerente		

Procedura G12-2

00.63↔	Inserzione percutanea di stent(s) dell'arteria carotide	38.06.19↔	Incisione di arterie viscerali, altro
00.64↔	Inserzione percutanea di stent(s) di altre arterie precerebrali (extracraniche)	38.06.99↔	Incisione di arterie addominali, altro
00.65.00↔	Inserzione percutanea di altro(i) stent vascolare(i) intracranico(i), NAS	38.07.00↔	Incisione di vene addominali, NAS
00.65.11↔	Inserzione percutanea transluminale di microstent(s) vascolari intracranici	38.07.10↔	Incisione di vene addominali profonde, NAS
00.65.99↔	Inserzione percutanea di altro(i) stent vascolare(i) intracranico(i), altro	38.07.11↔	Incisione della vena cava inferiore
00.67.00↔	Inserzione percutanea di stent vascolare(i) centrale(i), NAS	38.07.12↔	Incisione della vena iliaca
00.67.10↔	Inserzione percutanea di stent vascolare(i) nella vena cava	38.07.19↔	Incisione di vene addominali profonde, altro
00.67.20↔	Inserzione percutanea di stent vascolare(i) nella vena porta	38.07.99↔	Incisione di vene addominali, altro
00.67.99↔	Inserzione percutanea di stent vascolare(i) centrale(i), altro	38.14.00↔	Endarteriectomia dell'aorta, NAS
29.31↔	Miotomia cricofaringea	38.14.10↔	Endarteriectomia dell'aorta ascendente e dell'arco aortico
29.32.00↔	Diverticolectomia faringea, NAS	38.14.20↔	Endarteriectomia dell'aorta discendente
29.32.10↔	Diverticostomia endoscopica di diverticolo di Zenker	38.14.30↔	Endarteriectomia dell'aorta addominale
29.32.11↔	Diverticolectomia di diverticolo di Zenker	38.14.99↔	Endarteriectomia dell'aorta, altro
29.32.99↔	Diverticolectomia faringea, altro	38.16.00↔	Endarteriectomia delle arterie addominali, NAS
29.39↔	Altra asportazione o distruzione di lesione o tessuto della faringe	38.16.10↔	Endarteriectomia delle arterie viscerali, NAS
29.99↔	Altri interventi sulla faringe	38.16.11↔	Endarteriectomia del tronco celiaco
33.33↔	Pneumoperitoneo per collasso del polmone	38.16.12↔	Endarteriectomia dell'arteria gastrica
34.03↔	Riapertura di toracotomia	38.16.13↔	Endarteriectomia dell'arteria epatica
38.06.00↔	Incisione di arterie addominali, NAS	38.16.14↔	Endarteriectomia dell'arteria splenica
38.06.10↔	Incisione di arterie viscerali, NAS	38.16.15↔	Endarteriectomia dell'arteria renale
38.06.11↔	Incisione del tronco celiaco	38.16.16↔	Endarteriectomia dell'arteria mesenterica
38.06.12↔	Incisione dell'arteria gastrica	38.16.17↔	Endarteriectomia dell'arteria lombare
38.06.13↔	Incisione dell'arteria epatica	38.16.18↔	Endarteriectomia dell'arteria iliaca
38.06.14↔	Incisione dell'arteria splenica	38.16.19↔	Endarteriectomia delle arterie viscerali, altro
38.06.15↔	Incisione dell'arteria renale	38.16.99↔	Endarteriectomia delle arterie addominali, altro
38.06.16↔	Incisione dell'arteria mesenterica	38.34.00↔	Resezione dell'aorta con anastomosi, NAS
38.06.17↔	Incisione dell'arteria lombare	38.34.10↔	Resezione dell'aorta ascendente e dell'arco aortico con anastomosi
38.06.18↔	Incisione dell'arteria iliaca	38.34.20↔	Resezione dell'aorta discendente con anastomosi
		38.34.30↔	Resezione dell'aorta addominale con anastomosi
		38.34.99↔	Resezione dell'aorta con anastomosi, altro
		38.37.00↔	Resezione di vene addominali con anastomosi, NAS

38.37.10↔	Resezione di vene addominali profonde con anastomosi, NAS	39.31.22↔	Sutura dell'arteria brachiale
38.37.11↔	Resezione della vena cava inferiore con anastomosi	39.31.29↔	Sutura di arteria del braccio, altro
38.37.12↔	Resezione della vena iliaca con anastomosi	39.31.30↔	Sutura di arteria dell'avambraccio
38.37.19↔	Resezione di vene addominali profonde con anastomosi, altro	39.31.40↔	Sutura di arteria della mano
38.37.99↔	Resezione di vene addominali con anastomosi, altro	39.31.50↔	Sutura di arteria dell'arto inferiore
38.44.00↔	Resezione dell'aorta addominale con sostituzione, NAS	39.31.60↔	Sutura dell'aorta, NAS
38.44.10↔	Resezione dell'aorta addominale con sostituzione, surrenale	39.31.61↔	Sutura dell'aorta toracica
38.44.11↔	Resezione dell'aorta addominale con sostituzione, infrarenale	39.31.62↔	Sutura dell'aorta addominale
38.44.12↔	Resezione dell'aorta addominale con sostituzione, iuxtarenale	39.31.69↔	Sutura dell'aorta, altro
38.44.99↔	Resezione dell'aorta addominale con sostituzione, altro	39.31.70↔	Sutura di altre arterie toraciche, NAS
38.46↔	Resezione di arterie addominali con sostituzione	39.31.71↔	Sutura dell'arteria polmonare
38.47.00↔	Resezione di vene addominali con sostituzione, NAS	39.31.72↔	Sutura del tronco brachiocefalico
38.47.10↔	Resezione di vene addominali profonde con sostituzione, NAS	39.31.73↔	Sutura dell'arteria succlavia
38.47.11↔	Resezione della vena cava inferiore con sostituzione	39.31.79↔	Sutura di arterie toraciche, altro
38.47.12↔	Resezione della vena iliaca con sostituzione	39.31.80↔	Sutura di arterie addominali, NAS
38.47.19↔	Resezione di vene addominali profonde con sostituzione, altro	39.31.81↔	Sutura del tronco celiaco
38.47.99↔	Resezione di vene addominali con sostituzione, altro	39.31.82↔	Sutura dell'arteria gastrica
38.64.00↔	Altra asportazione dell'aorta, NAS	39.31.83↔	Sutura dell'arteria epatica
38.64.10↔	Altra asportazione dell'aorta toracica	39.31.84↔	Sutura dell'arteria splenica
38.64.20↔	Altra asportazione dell'aorta addominale	39.31.85↔	Sutura dell'arteria renale
38.64.99↔	Altra asportazione dell'aorta, altro	39.31.86↔	Sutura dell'arteria mesenterica
38.66.00↔	Altra asportazione di arterie addominali, NAS	39.31.87↔	Sutura dell'arteria lombare
38.66.10↔	Altra asportazione di arterie viscerali, NAS	39.31.88↔	Sutura dell'arteria iliaca
38.66.11↔	Altra asportazione del tronco celiaco	39.31.89↔	Sutura di arterie addominali, altro
38.66.12↔	Altra asportazione dell'arteria gastrica	39.31.99↔	Sutura di arteria, altro
38.66.13↔	Altra asportazione dell'arteria epatica	39.42↔	Revisione di shunt arteriovenoso per dialisi renale
38.66.14↔	Altra asportazione dell'arteria splenica	39.49.00↔	Altra revisione di interventi vascolari, NAS
38.66.15↔	Altra asportazione dell'arteria renale	39.49.10↔	Revisione di anastomosi vascolare
38.66.16↔	Altra asportazione dell'arteria mesenterica	39.49.20↔	Revisione di impianto vascolare
38.66.17↔	Altra asportazione dell'arteria lombare	39.49.21↔	Sostituzione di impianto vascolare
38.66.18↔	Altra asportazione dell'arteria iliaca	39.49.22↔	Rimozione di impianto vascolare
38.66.19↔	Altra asportazione di arterie viscerali, altro	39.49.30↔	Sostituzione di condotto cardiaco
38.66.99↔	Altra asportazione di arterie addominali, altro	39.49.99↔	Altra revisione di interventi vascolari, altro
38.67.00↔	Altra asportazione di vene addominali, NAS	39.50.00↔	Angioplastica o aterectomia di altro(i) vaso(i) non coronarico(i), NAS
38.67.10↔	Altra asportazione di vene addominali profonde, NAS	39.50.10↔	Angioplastica o aterectomia di altro(i) vaso(i) non coronarico(i), con palloncino, NAS
38.67.11↔	Altra asportazione della vena cava inferiore	39.50.11↔	Angioplastica o aterectomia di altro(i) vaso(i) non coronarico(i), con palloncino semplice
38.67.12↔	Altra asportazione della vena iliaca	39.50.12↔	Angioplastica o aterectomia di altro(i) vaso(i) non coronarico(i), con palloncino cutting
38.67.19↔	Altra asportazione di vene addominali profonde, altro	39.50.13↔	Angioplastica o aterectomia di altro(i) vaso(i) non coronarico(i), con palloncino per crioplastica
38.67.99↔	Altra asportazione di vene addominali, altro	39.50.14↔	Angioplastica o aterectomia di altro(i) vaso(i) non coronarico(i), con palloncino a rilascio di sostanza medicamentosa
38.86.00↔	Altra occlusione chirurgica di arterie addominali, NAS	39.50.19↔	Angioplastica o aterectomia di altro(i) vaso(i) non coronarico(i), con altro palloncino
38.86.10↔	Altra occlusione chirurgica di arterie viscerali, NAS	39.50.20↔	Angioplastica con lama o laser di altro(i) vaso(i) non coronarico (i)
38.86.11↔	Altra occlusione chirurgica del tronco celiaco	39.50.21↔	Angioplastica con trombectomia di altro(i) vaso(i) non coronarico (i)
38.86.12↔	Altra occlusione chirurgica dell'arteria gastrica	39.50.99↔	Angioplastica o aterectomia di altro(i) vaso(i) non coronarico(i), altro
38.86.13↔	Altra occlusione chirurgica dell'arteria epatica	39.55↔	Reimpianto di vaso renale aberrante
38.86.14↔	Altra occlusione chirurgica dell'arteria splenica	39.59.00↔	Altra riparazione di vasi, NAS
38.86.15↔	Altra occlusione chirurgica dell'arteria renale	39.59.10↔	Trasposizione di arterie, NAS
38.86.16↔	Altra occlusione chirurgica dell'arteria mesenterica	39.59.11↔	Trasposizione del tratto extracranico dell'arteria vertebrale
38.86.17↔	Altra occlusione chirurgica dell'arteria iliaca	39.59.12↔	Trasposizione di altre arterie extracraniche del capo e del collo
38.86.19↔	Altra occlusione chirurgica di arterie viscerali, altro	39.59.13↔	Trasposizione di arterie dell'arto superiore
38.86.99↔	Altra occlusione chirurgica di arterie addominali, altro	39.59.14↔	Trasposizione di arterie toraciche
38.87.00↔	Altra occlusione chirurgica di vene addominali, NAS	39.59.15↔	Trasposizione dell'arteria gastrica, arteria epatica e arteria splenica
38.87.10↔	Altra occlusione chirurgica di vene addominali profonde, NAS	39.59.16↔	Trasposizione dell'arteria renale
38.87.11↔	Altra occlusione chirurgica della vena cava inferiore	39.59.17↔	Trasposizione dell'arteria mesenterica
38.87.12↔	Altra occlusione chirurgica della vena iliaca comune e iliaca interna	39.59.18↔	Trasposizione di altre arterie viscerali
38.87.19↔	Altra occlusione chirurgica di vene addominali profonde, altro	39.59.19↔	Trasposizione dell'arteria iliaca
38.87.99↔	Altra occlusione chirurgica di vene addominali, altro	39.59.20↔	Trasposizione di altre arterie addominali
39.26.00↔	Altri shunt o bypass vascolari intraaddominali, NAS	39.59.21↔	Trasposizione di arterie dell'arto inferiore
39.26.10↔	Altri shunt o bypass vascolari intraaddominali, arterie viscerali	39.59.29↔	Trasposizione di arterie, altro
39.26.11↔	Altri shunt o bypass vascolari intraaddominali, aorta	39.59.30↔	Altra riparazione di vasi del capo e del collo, NAS
39.26.12↔	Altri shunt o bypass vascolari intraaddominali, arteria renale	39.59.31↔	Altra riparazione di vasi intracranici
39.26.19↔	Altri shunt o bypass vascolari intraaddominali, altre arterie viscerali		
39.26.99↔	Altri shunt o bypass vascolari intraaddominali, altro		
39.31.00↔	Sutura di arteria, NAS		
39.31.10↔	Sutura di arteria del capo e del collo, NAS		
39.31.11↔	Sutura di arteria intracranica		
39.31.19↔	Sutura di arteria del capo e del collo, altro		
39.31.20↔	Sutura di arteria del braccio, NAS		
39.31.21↔	Sutura dell'arteria ascellare		

39.59.32↔	Altra riparazione del tratto extracranico dell'arteria vertebrale	39.72.21↔	Embolizzazione selettiva di vasi extracranici del capo e del collo con particelle o spirali metalliche
39.59.33↔	Altra riparazione di arterie extracraniche del capo e del collo, altro	39.72.22↔	Embolizzazione selettiva di vasi extracranici del capo e del collo con liquidi embolizzanti, palloncini o ombrellini
39.59.34↔	Altra riparazione della vena giugulare	39.72.24↔	Embolizzazione selettiva di vasi extracranici della testa e del collo con sostanza adesiva
39.59.39↔	Altra riparazione di vasi del capo e del collo, altro	39.72.29↔	Embolizzazione selettiva di vasi extracranici del capo e del collo, altro
39.59.40↔	Altra riparazione di vasi dell'arto superiore, NAS	39.72.30↔	Embolizzazione percutanea-transluminale di malformazioni vascolari mediante microcatetere, NAS
39.59.41↔	Altra riparazione di arterie dell'arto superiore, NAS	39.72.31↔	Embolizzazione percutanea-transluminale di malformazioni vascolari mediante microcatetere, impiego di un microcatetere
39.59.42↔	Altra riparazione della vena succlavia, vena ascellare e vena brachiocefalica	39.72.32↔	Embolizzazione percutanea-transluminale di malformazioni vascolari mediante microcateteri, impiego di due microcateteri
39.59.48↔	Altra riparazione di altre vene profonde dell'arto superiore	39.72.33↔	Embolizzazione percutanea-transluminale di malformazioni vascolari mediante microcateteri, impiego di tre microcateteri
39.59.49↔	Altra riparazione di vasi dell'arto superiore, altro	39.72.34↔	Embolizzazione percutanea-transluminale di malformazioni vascolari mediante microcateteri, impiego di quattro microcateteri
39.59.50↔	Altra riparazione di vasi toracici, NAS	39.72.35↔	Embolizzazione percutanea-transluminale di malformazioni vascolari mediante microcateteri, impiego di cinque microcateteri
39.59.51↔	Altra riparazione dell'aorta toracica	39.72.39↔	Embolizzazione percutanea-transluminale di malformazioni vascolari mediante microcateteri, impiego di più microcateteri
39.59.52↔	Altra riparazione dell'arteria polmonare	39.72.99↔	Riparazione o occlusione endovascolare dei vasi della testa e del collo, altro
39.59.53↔	Altra riparazione di arterie toraciche, altro	39.73.00↔	Impianto endovascolare di protesi nell'aorta toracica, NAS
39.59.54↔	Altra riparazione della vena polmonare	39.73.10↔	Impianto endovascolare di protesi nell'aorta toracica, senza fenestrazione o diramazione
39.59.55↔	Altra riparazione della vena cava superiore	39.73.11↔	Impianto endovascolare di protesi nell'aorta toracica, con fenestrazione o diramazione
39.59.59↔	Altra riparazione di vasi toracici, altro	39.73.20↔	Impianto endovascolare di protesi nell'aorta toracoaddominale, NAS
39.59.60↔	Altra riparazione di arterie addominali, NAS	39.73.99↔	Impianto endovascolare di protesi nell'aorta toracica, altro
39.59.61↔	Altra riparazione dell'aorta addominale	39.75.01↔	Intervento vascolare percutaneo transluminale, rimozione di corpo estraneo con catetere di recupero, a cestello, ecc.
39.59.62↔	Altra riparazione del tronco celiaco	39.75.10↔	Intervento vascolare percutaneo transluminale, altri vasi, sistema di cateteri per ricanalizzazione su occlusione totale
39.59.63↔	Altra riparazione dell'arteria gastrica	39.75.11↔	Intervento vascolare percutaneo transluminale, altri vasi, trombectomia rotazionale
39.59.64↔	Altra riparazione dell'arteria epatica	39.75.12↔	Intervento vascolare percutaneo transluminale, altri vasi, angioplastica con laser
39.59.65↔	Altra riparazione dell'arteria splenica	39.75.13↔	Intervento vascolare percutaneo transluminale, altri vasi, sistema antiemboli (vasi periferici o viscerali)
39.59.66↔	Altra riparazione dell'arteria renale	39.75.14↔	Intervento vascolare percutaneo transluminale, altri vasi, aterectomia
39.59.67↔	Altra riparazione dell'arteria mesenterica	39.75.15↔	Intervento vascolare percutaneo transluminale, altri vasi, trombolisi selettiva
39.59.68↔	Altra riparazione dell'arteria iliaca	39.75.16↔	Intervento vascolare percutaneo transluminale, altri vasi, trombolisi selettiva, assistita ecograficamente
39.59.69↔	Altra riparazione di arterie addominali, altro	39.76.50↔	Trombolisi selettiva percutanea di vaso(i) extracranico(i) della testa e del collo
39.59.70↔	Altra riparazione di vene addominali, NAS	39.76.70↔	Rimozione percutanea di corpo estraneo endovascolare da vaso (i) extracranico(i) della testa e del collo
39.59.71↔	Altra riparazione della vena cava inferiore	39.77.50↔	Trombolisi percutanea selettiva di vaso(i) intracranico(i)
39.59.72↔	Altra riparazione della vena iliaca	39.77.70↔	Rimozione percutanea di corpo estraneo endovascolare da vaso (i) intracranico(i)
39.59.79↔	Altra riparazione di vene addominali, altro	39.79.11↔	Impianto endovascolare di protesi in vasi viscerali
39.59.80↔	Altra riparazione di vasi dell'arto inferiore, NAS	39.79.12↔	Impianto endovascolare di protesi in vasi pelvici
39.59.81↔	Altra riparazione di arterie dell'arto inferiore	39.79.13↔	Impianto endovascolare di protesi in vasi addominali
39.59.82↔	Altra riparazione della vena femorale	39.79.19↔	Impianto endovascolare di protesi in altri vasi, altro
39.59.83↔	Altra riparazione della vena poplitea	39.79.20↔	Embolizzazione o occlusione mediante spirali di altri vasi, NAS
39.59.88↔	Altra riparazione di altre vene profonde dell'arto inferiore	39.79.21↔	Embolizzazione o occlusione mediante spirali dell'arto superiore
39.59.89↔	Altra riparazione di vasi dell'arto inferiore, altro	39.79.22↔	Embolizzazione o occlusione mediante spirali dell'aorta
39.59.90↔	Altra riparazione di vasi, valvuloplastica venosa	39.79.23↔	Embolizzazione o occlusione mediante spirali del dotto arterioso pervio
39.59.99↔	Altra riparazione di vasi, altro	39.79.24↔	Embolizzazione o occlusione mediante spirali di vasi toracici
39.71.00↔	Impianto endovascolare di protesi nell'aorta addominale, NAS	39.79.25↔	Embolizzazione o occlusione mediante spirali di vasi viscerali
39.71.10↔	Impianto endovascolare di protesi nell'aorta addominale, aorto-iliaca, senza fenestrazione o diramazione	39.79.26↔	Embolizzazione o occlusione mediante spirali di vasi addominali
39.71.11↔	Impianto endovascolare di protesi nell'aorta addominale, aorto-iliaca, con fenestrazione o diramazione	39.79.27↔	Embolizzazione o occlusione mediante spirali dell'arto inferiore
39.71.12↔	Impianto endovascolare di protesi nell'aorta addominale, protesi della biforcazione, aorto-bi-iliaca, senza fenestrazione o diramazione	39.79.28↔	Embolizzazione o occlusione mediante spirali di vasi spinali
39.71.13↔	Impianto endovascolare di protesi nell'aorta addominale, protesi della biforcazione, aorto-bi-iliaca, con fenestrazione o diramazione	39.79.29↔	Embolizzazione o occlusione mediante spirali di altri vasi, altro
39.71.14↔	Impianto endovascolare di lembi nell'aorta addominale, protesi tubolare, aortica, senza fenestrazione o diramazione		
39.71.15↔	Impianto endovascolare di lembi nell'aorta addominale, protesi tubolare, aortica, con fenestrazione o diramazione		
39.71.99↔	Impianto endovascolare di protesi nell'aorta addominale, altro		
39.72.00↔	Riparazione o occlusione endovascolare dei vasi della testa e del collo, NAS		
39.72.10↔	Embolizzazione selettiva di vasi intracranici, NAS		
39.72.11↔	Embolizzazione selettiva di vasi intracranici con particelle o spirali metalliche		
39.72.12↔	Embolizzazione selettiva di vasi intracranici con liquidi embolizzanti, palloncini o ombrellini		
39.72.13↔	Embolizzazione selettiva di vasi intracranici mediante stent(s) come deviatori di flusso		
39.72.14↔	Embolizzazione selettiva di vasi intracranici con sostanza adesiva		
39.72.19↔	Embolizzazione selettiva di vasi intracranici, altro		
39.72.20↔	Embolizzazione selettiva di vasi extracranici del capo e del collo, NAS		

39.79.30↔	Embolizzazione selettiva con liquidi embolizzanti di altri vasi, NAS	39.79.85↔	Occlusione mediante cateterismo con radiofrequenza di vasi dell'arto inferiore
39.79.31↔	Embolizzazione selettiva con liquidi embolizzanti di vasi dell'arto superiore	39.79.86↔	Occlusione mediante cateterismo con radiofrequenza di vasi viscerali
39.79.32↔	Embolizzazione selettiva con liquidi embolizzanti dell'aorta	39.79.87↔	Occlusione mediante cateterismo con radiofrequenza di vasi addominali
39.79.33↔	Embolizzazione selettiva con liquidi embolizzanti del dotto arterioso pervio	39.79.89↔	Occlusione mediante cateterismo con radiofrequenza di altri vasi, altro
39.79.34↔	Embolizzazione selettiva con liquidi embolizzanti di vasi toracici	39.90.00↔	Inserzione di stent(s) di vasi periferici senza liberazione di sostanza medicamentosa, NAS
39.79.35↔	Embolizzazione selettiva con liquidi embolizzanti di vasi viscerali	39.90.10↔	Inserzione di stent(s) vascolari in vasi non cardiaci, bare stents
39.79.36↔	Embolizzazione selettiva con liquidi embolizzanti di vasi addominali	39.90.11↔	Inserzione di stent(s) vascolari in vasi non cardiaci, stents bioassorbibili
39.79.37↔	Embolizzazione selettiva con liquidi embolizzanti di vasi dell'arto inferiore	39.90.12↔	Inserzione di stent(s) vascolari in vasi non cardiaci, stents di grande diametro NAS
39.79.38↔	Embolizzazione selettiva con liquidi embolizzanti di vasi spinali	39.90.13↔	Inserzione di stent(s) vascolari in vasi non cardiaci, stents di grande diametro non ricoperti
39.79.39↔	Embolizzazione selettiva con liquidi embolizzanti di altri vasi, altro	39.90.14↔	Inserzione di stent(s) vascolari in vasi non cardiaci, stents di grande diametro ricoperti
39.79.40↔	Embolizzazione selettiva con palloncini staccabili di altri vasi, NAS	39.90.15↔	Inserzione di stent(s) vascolari in vasi non cardiaci, stents ricoperti (stentgraft) in vasi non aneurismatici
39.79.41↔	Embolizzazione selettiva con palloncini staccabili di vasi dell'arto superiore	39.90.16↔	Inserzione di stent(s) vascolari in vasi non cardiaci, stent ricoperti (stentgraft) con superficie bioattiva
39.79.42↔	Embolizzazione selettiva con palloncini staccabili dell'aorta	39.90.17↔	Inserzione di stent(s) di vasi periferici, stent multistrato
39.79.43↔	Embolizzazione selettiva con palloncini staccabili del dotto arterioso pervio	39.90.19↔	Inserzione di stent(s) vascolari in vasi non cardiaci, altri stents
39.79.44↔	Embolizzazione selettiva con palloncini staccabili di vasi toracici	39.90.30↔	Inserzione di stent(s) extralunghi (> 10 cm) in vasi non cardiaci, NAS
39.79.45↔	Embolizzazione selettiva con palloncini staccabili di vasi viscerali	39.90.31↔	Inserzione di bare stent(s) extralunghi (> 10 cm) in vasi non cardiaci
39.79.46↔	Embolizzazione selettiva con palloncini staccabili di vasi addominali	39.90.32↔	Inserzione di stent(s) ricoperti extralunghi (> 10 cm) in vasi non cardiaci
39.79.47↔	Embolizzazione selettiva con palloncini staccabili di vasi spinali	39.90.39↔	Inserzione di stent(s) extralunghi (> 10 cm) in vasi non cardiaci, altro
39.79.48↔	Embolizzazione selettiva con palloncini staccabili di vasi dell'arto inferiore	39.90.99↔	Inserzione di stent(s) di vasi periferici senza liberazione di sostanza medicamentosa, altro
39.79.49↔	Embolizzazione selettiva con palloncini staccabili di altri vasi, altro	40.11.10↔	Biopsia a cielo aperto (mediante incisione) di linfonodo mediastinico, paraaortico, iliaco o pelvico
39.79.50↔	Embolizzazione selettiva con filtri di altri vasi, NAS	40.11.11↔	Biopsia a cielo aperto (mediante incisione) di linfonodo cervicale, sopraclavicolare, ascellare o inguinale
39.79.51↔	Embolizzazione selettiva con filtri di vasi dell'arto superiore	40.21.00↔	Asportazione di linfonodo cervicale profondo, NAS
39.79.52↔	Embolizzazione selettiva con filtri dell'aorta	40.21.10↔	Asportazione di singoli linfonodi e vasi linfatici, cervicali, senza marcatura
39.79.53↔	Embolizzazione selettiva con filtri del dotto arterioso pervio	40.21.11↔	Asportazione di singoli linfonodi e vasi linfatici, cervicali, con marcatura con radionuclidi o colorante (linfadenectomia del linfonodo sentinella)
39.79.54↔	Embolizzazione selettiva con filtri di vasi toracici	40.21.99↔	Asportazione di linfonodo cervicale profondo, altro
39.79.55↔	Embolizzazione selettiva con filtri di vasi viscerali	40.22.00↔	Asportazione di linfonodo mammario interno, NAS
39.79.56↔	Embolizzazione selettiva con filtri di vasi addominali	40.22.10↔	Asportazione di linfonodo mammario interno, per via toracoscopica
39.79.57↔	Embolizzazione selettiva con filtri di vasi dell'arto inferiore	40.22.20↔	Asportazione di linfonodo mammario interno, chirurgica a cielo aperto
39.79.58↔	Embolizzazione selettiva con filtri di vasi spinali	40.22.99↔	Asportazione di linfonodo mammario interno, altro
39.79.59↔	Embolizzazione selettiva con filtri di altri vasi, altro	40.23.00↔	Asportazione di linfonodo ascellare, NAS
39.79.60↔	Embolizzazione selettiva con particelle di altri vasi, NAS	40.23.10↔	Asportazione di linfonodo ascellare, senza marcatura
39.79.61↔	Embolizzazione selettiva con particelle di vasi dell'arto superiore	40.23.11↔	Asportazione di linfonodo ascellare, con marcatura con radionuclidi o colorante (linfadenectomia del linfonodo sentinella)
39.79.62↔	Embolizzazione selettiva con particelle dell'aorta	40.23.99↔	Asportazione di linfonodo ascellare, altro
39.79.63↔	Embolizzazione selettiva con particelle del dotto arterioso pervio	40.24.00↔	Asportazione di linfonodo inguinale, NAS
39.79.64↔	Embolizzazione selettiva con particelle di vasi toracici	40.24.10↔	Asportazione di linfonodo inguinale, chirurgica a cielo aperto, senza marcatura
39.79.65↔	Embolizzazione selettiva con particelle di vasi viscerali	40.24.11↔	Asportazione di linfonodo inguinale, con marcatura con radionuclidi o colorante (linfadenectomia del linfonodo sentinella)
39.79.66↔	Embolizzazione selettiva con particelle di vasi addominali	40.24.20↔	Asportazione di linfonodo inguinale, per via laparoscopica
39.79.67↔	Embolizzazione selettiva con particelle di vasi dell'arto inferiore	40.24.99↔	Asportazione di linfonodo inguinale, altro
39.79.68↔	Embolizzazione selettiva con particelle di vasi spinali	40.29.00↔	Asportazione semplice di altre strutture linfatiche, NAS
39.79.69↔	Embolizzazione selettiva con particelle di altri vasi, altro	40.29.10↔	Asportazione di linfonodo mediastinico, NAS
39.79.70↔	Occlusione mediante cateterismo con laser di arterie, altri vasi, NAS	40.29.11↔	Asportazione di linfonodo mediastinico, chirurgica a cielo aperto
39.79.71↔	Occlusione mediante cateterismo con laser, di arterie dell'arto superiore	40.29.12↔	Asportazione di linfonodo mediastinico, per via toracoscopica
39.79.72↔	Occlusione mediante cateterismo con laser, dell'aorta	40.29.19↔	Asportazione di linfonodo mediastinico, altro
39.79.74↔	Occlusione mediante cateterismo con laser, di vasi toracici	40.29.20↔	Asportazione di linfonodo para-aortico
39.79.75↔	Occlusione mediante cateterismo con laser, di vasi dell'arto inferiore		
39.79.76↔	Occlusione mediante cateterismo con laser, di vasi viscerali		
39.79.77↔	Occlusione mediante cateterismo con laser, di vasi addominali		
39.79.79↔	Occlusione mediante cateterismo con laser di arterie, altri vasi, altro		
39.79.80↔	Occlusione mediante cateterismo con radiofrequenza di arterie, altri vasi, NAS		
39.79.81↔	Occlusione mediante cateterismo con radiofrequenza, di arterie dell'arto superiore		
39.79.82↔	Occlusione mediante cateterismo con radiofrequenza dell'aorta		
39.79.84↔	Occlusione mediante cateterismo con radiofrequenza di vasi toracici		

40.29.30↔	Asportazione di linfonodo iliaco	40.59.20↔	Asportazione radicale di altri linfonodi in corso di altro intervento, NAS
40.29.70↔	Asportazione di linfangioma o di igroma cistico	40.59.21↔	Asportazione radicale di linfonodi mediastinici in corso di altro intervento
40.29.80↔	Asportazione di più stazioni linfonodali addominali (con biopsia epatica), NAS	40.59.22↔	Asportazione radicale di linfonodi peribronchiali in corso di altro intervento
40.29.81↔	Asportazione di più stazioni linfonodali addominali (con biopsia epatica), chirurgica a cielo aperto [laparotomia di staging]	40.59.29↔	Asportazione radicale di altri linfonodi in corso di altro intervento, altro
40.29.82↔	Asportazione di più stazioni linfonodali addominali (con biopsia epatica), per via laparoscopica [laparoscopia di staging]	40.59.99↔	Asportazione radicale di altri linfonodi, altro
40.29.89↔	Asportazione di più stazioni linfonodali addominali (con biopsia epatica), altro	40.9x.00↔	Altri interventi sulle strutture linfatiche, NAS
40.29.99↔	Asportazione semplice di altre strutture linfatiche, altro	40.9x.10↔	Anastomosi per correzione di linfedema
40.3x.00↔	Asportazione di linfonodi regionali, NAS	40.9x.20↔	Incisione di linfocele
40.3x.09↔	Asportazione di linfonodi regionali, altro	40.9x.30↔	Drenaggio di linfedema
40.3x.10↔	Linfadenectomia regionale quale intervento indipendente, NAS	40.9x.40↔	Puntura terapeutica percutanea di linfocele
40.3x.11↔	Linfadenectomia regionale quale intervento indipendente, cervicale	40.9x.99↔	Altri interventi sulle strutture linfatiche, altro
40.3x.12↔	Linfadenectomia regionale quale intervento indipendente, ascellare	41.42.00↔	Asportazione o distruzione di lesione o tessuto della milza, NAS
40.3x.13↔	Linfadenectomia regionale quale intervento indipendente, para-aortica, pelvica, otturatoria o iliaca	41.42.10↔	Asportazione di lesione o tessuto della milza
40.3x.14↔	Linfadenectomia regionale quale intervento indipendente, inguinale, chirurgica a cielo aperto	41.42.20↔	Distruzione di lesione o tessuto della milza
40.3x.15↔	Linfadenectomia regionale quale intervento indipendente, inguinale, per via laparoscopica	41.42.99↔	Asportazione o distruzione di lesione o tessuto della milza, altro
40.3x.16↔	Linfadenectomia regionale quale intervento indipendente, mediastinica e peribronchiale	41.43↔	Splenectomia parziale
40.3x.19↔	Linfadenectomia regionale quale intervento indipendente, altro	41.5↔	Splenectomia totale
40.3x.20↔	Linfadenectomia regionale in corso di altro intervento, NAS	41.94↔	Trapianto di milza
40.3x.21↔	Linfadenectomia regionale in corso di altro intervento, cervicale	41.95.00↔	Interventi di riparazione e di plastica sulla milza, NAS
40.3x.22↔	Linfadenectomia regionale in corso di altro intervento, ascellare	41.95.10↔	Interventi di riparazione e di plastica sulla milza, sutura
40.3x.23↔	Linfadenectomia regionale in corso di altro intervento, para-aortica, pelvica o iliaca	41.95.99↔	Interventi di riparazione e di plastica sulla milza, altro
40.3x.24↔	Linfadenectomia regionale in corso di altro intervento, otturatoria	42.7x.00↔	Esofagomiotomia, NAS
40.3x.25↔	Linfadenectomia regionale in corso di altro intervento, inguinale	42.7x.11↔	Esofagomiotomia, chirurgica a cielo aperto
40.3x.26↔	Linfadenectomia regionale in corso di altro intervento, mediastinica e peribronchiale	42.7x.12↔	Esofagomiotomia, per via laparoscopica
40.3x.29↔	Linfadenectomia regionale in corso di altro intervento, altro	42.7x.21↔	Esofagomiotomia, faringocervicale, chirurgica a cielo aperto
40.50↔	Asportazione radicale di linfonodi, NAS	42.7x.22↔	Esofagomiotomia, faringocervicale, per via laparoscopica
40.51.00↔	Asportazione radicale dei linfonodi ascellari, NAS	42.7x.31↔	Esofagogastromiotomia, chirurgica a cielo aperto
40.51.10↔	Asportazione radicale dei linfonodi ascellari quale intervento indipendente	42.7x.32↔	Esofagogastromiotomia, per via laparoscopica
40.51.11↔	Asportazione radicale dei linfonodi ascellari nel quadro di un altro intervento	42.7x.99↔	Esofagomiotomia, altro
40.51.99↔	Asportazione radicale dei linfonodi ascellari, altro	42.81.20↔	Inserzione e sostituzione di una protesi non autoespandente (sonda permanente) nell'esofago, chirurgica a cielo aperto
40.52.00↔	Asportazione radicale dei linfonodi periaortici, NAS	42.81.21↔	Inserzione e sostituzione di due protesi non autoespandenti (sonda permanente) nell'esofago, chirurgica a cielo aperto
40.52.10↔	Asportazione radicale dei linfonodi retroperitoneali (para-aortici, paracavali) e pelvici quale intervento indipendente	42.81.22↔	Inserzione e sostituzione di più di due protesi non autoespandenti (sonda permanente) nell'esofago, chirurgica a cielo aperto
40.52.11↔	Asportazione radicale dei linfonodi retroperitoneali (para-aortici, paracavali) e pelvici nel quadro di un altro intervento	42.81.30↔	Inserzione e sostituzione di una protesi non autoespandente (sonda permanente) nell'esofago, per via laparoscopica
40.52.99↔	Asportazione radicale dei linfonodi periaortici, altro	42.81.31↔	Inserzione e sostituzione di due protesi non autoespandenti (sonda permanente) nell'esofago, per via laparoscopica
40.53.00↔	Asportazione radicale dei linfonodi iliaci, NAS	42.81.32↔	Inserzione e sostituzione di più di due protesi non autoespandenti (sonda permanente) nell'esofago, per via laparoscopica
40.53.10↔	Asportazione radicale dei linfonodi iliaci quale intervento indipendente	42.81.42↔	Inserzione e sostituzione di più di due protesi autoespandenti (sonda permanente) nell'esofago, per via endoscopica
40.53.11↔	Asportazione radicale dei linfonodi iliaci in corso di altro intervento	42.81.50↔	Inserzione e sostituzione di una protesi autoespandente (sonda permanente) nell'esofago, chirurgica a cielo aperto
40.53.99↔	Asportazione radicale dei linfonodi iliaci, altro	42.81.51↔	Inserzione e sostituzione di due protesi autoespandenti (sonda permanente) nell'esofago, chirurgica a cielo aperto
40.54.00↔	Dissezione radicale dei linfonodi inguinali, NAS	42.81.52↔	Inserzione e sostituzione di più di due protesi autoespandenti (sonda permanente) nell'esofago, chirurgica a cielo aperto
40.54.10↔	Dissezione radicale dei linfonodi inguinali quale intervento indipendente	42.81.60↔	Inserzione e sostituzione di una protesi autoespandente (sonda permanente) nell'esofago, per via laparoscopica
40.54.11↔	Dissezione radicale dei linfonodi inguinali in corso di altro intervento	42.81.61↔	Inserzione e sostituzione di due protesi autoespandenti (sonda permanente) nell'esofago, per via laparoscopica
40.54.99↔	Dissezione radicale dei linfonodi inguinali, altro	42.81.62↔	Inserzione e sostituzione di più di due protesi autoespandenti (sonda permanente) nell'esofago, per via laparoscopica
40.59.00↔	Asportazione radicale di altri linfonodi, NAS	42.91↔	Legatura di varici esofagee
40.59.10↔	Asportazione radicale di altri linfonodi quale intervento indipendente, NAS	44.11↔	Gastrosocopia transaddominale
40.59.11↔	Asportazione radicale di linfonodi mediastinici quale intervento indipendente	44.44↔	Embolizzazione mediante catetere per sanguinamento gastrico o duodenale
40.59.12↔	Asportazione radicale di linfonodi peribronchiali quale intervento indipendente	44.93↔	Inserzione di bolla gastrica (palloncino)
40.59.19↔	Asportazione radicale di altri linfonodi quale intervento indipendente, altro	44.94↔	Rimozione di bolla gastrica (palloncino)
		44.95.00↔	Interventi riduttivi dello stomaco, NAS
		44.95.11↔	Posa di anello gastrico, chirurgico a cielo aperto
		44.95.12↔	Posa di anello gastrico, per via laparoscopica
		44.95.99↔	Interventi riduttivi dello stomaco, altro
		44.96.00↔	Revisione di intervento riduttivo dello stomaco, NAS

44.96.11↔	Riposizionamento dell'anello in seguito a posa di anello gastrico, chirurgica a cielo aperto	51.43↔	Posizionamento di sonda coledocoeptica per decompressione
44.96.12↔	Riposizionamento dell'anello in seguito a posa di anello gastrico, per via laparoscopica	51.49↔	Incisione di altri dotti biliari per rimozione di occlusione
44.96.13↔	Sostituzione dell'anello in seguito a posa di anello gastrico, chirurgica a cielo aperto	51.61↔	Asportazione del dotto cistico residuo
44.96.14↔	Sostituzione dell'anello in seguito a posa di anello gastrico, per via laparoscopica	51.62↔	Asportazione dell'ampolla di Vater (con reimpianto del coledoco)
44.96.16↔	Riparazione di catetere in seguito a posa di anello gastrico, con intervento intraaddominale, chirurgica a cielo aperto	51.63↔	Altra asportazione del coledoco
44.96.17↔	Riparazione di catetere in seguito a posa di anello gastrico, con intervento intraaddominale, per via laparoscopica	51.69↔	Asportazione di altro dotto biliare
44.96.18↔	Sostituzione di port in seguito a posa di anello gastrico	51.71↔	Sutura semplice del coledoco
44.96.99↔	Revisione di intervento riduttivo dello stomaco, altro	51.72↔	Coledocoplastica
44.97.00↔	Rimozione di dispositivo(i) riduttivo(i) gastrico(i), NAS	51.79↔	Riparazione di altri dotti biliari
44.97.11↔	Rimozione di anello gastrico, chirurgica a cielo aperto	51.81↔	Dilatazione dello sfintere di Oddi
44.97.12↔	Rimozione di anello gastrico, per via laparoscopica	51.82†↔	Sfinterotomia pancreatica
44.97.99↔	Rimozione di dispositivo(i) riduttivo(i) gastrico(i), altro	51.83↔	Sfinteroplastica pancreatica
44.99.11↔	Dilatazione dello stomaco mediante dilatatori, chirurgica a cielo aperto	51.89↔	Altri interventi sullo sfintere di Oddi
44.99.12↔	Dilatazione dello stomaco mediante dilatatori, per via laparoscopica	51.93↔	Chiusura di altra fistola biliare
44.99.21↔	Endoloop e clipping dello stomaco, chirurgica a cielo aperto	51.94↔	Revisione di anastomosi delle vie biliari
44.99.22↔	Endoloop e clipping dello stomaco, per via laparoscopica	51.95.20↔	Rimozione di endoprotesi dal dotto biliare, chirurgica a cielo aperto
44.99.31↔	Iniezione nello stomaco, chirurgica a cielo aperto	51.95.21↔	Rimozione di endoprotesi dal dotto biliare, per via laparoscopica
44.99.32↔	Iniezione nello stomaco, per via laparoscopica	51.99.00↔	Altri interventi sulle vie biliari, NAS
44.99.51↔	Inserzione o sostituzione di una protesi non autoespandente nello stomaco, chirurgica a cielo aperto	51.99.10↔	Rimozione di calcoli da altri dotti biliari
44.99.52↔	Inserzione o sostituzione di una protesi non autoespandente nello stomaco, per via laparoscopica	51.99.11↔	Distruzione di dotti biliari
44.99.61↔	Inserzione o sostituzione di una protesi autoespandente nello stomaco, chirurgica a cielo aperto	51.99.12↔	Inserzione di drenaggio nel dotto biliare
44.99.62↔	Inserzione o sostituzione di una protesi autoespandente nello stomaco, per via laparoscopica	51.99.13↔	Emostasi di dotti biliari
44.99.71↔	Rimozione di protesi dallo stomaco, chirurgica a cielo aperto	51.99.14↔	Revisione di dotti biliari
44.99.72↔	Rimozione di protesi dallo stomaco, per via laparoscopica	51.99.20↔	Altri interventi sulle vie biliari, Inserzione o sostituzione di uno stent (protesi) non autoespandente, chirurgica a cielo aperto
44.99.80↔	Impianto e sostituzione di pacemaker gastrico (incl. sonde)	51.99.21↔	Altri interventi sulle vie biliari, Inserzione o sostituzione di più stent (protesi) non autoespandenti, chirurgica a cielo aperto
44.99.81↔	Revisione (senza sostituzione) di pacemaker gastrico (incl. sonde)	51.99.30↔	Altri interventi sulle vie biliari, Inserzione o sostituzione di uno stent (protesi) non autoespandente, per via laparoscopica
44.99.82↔	Rimozione del generatore di impulsi di pacemaker gastrico (incl. sonde)	51.99.31↔	Altri interventi sulle vie biliari, Inserzione o sostituzione di più stent (protesi) non autoespandenti, per via laparoscopica
44.99.91↔	Altri interventi sul piloro	51.99.40↔	Altri interventi sulle vie biliari, Inserzione o sostituzione di uno stent (protesi) autoespandente, chirurgica a cielo aperto
44.99.99↔	Altri interventi sullo stomaco, altro	51.99.41↔	Altri interventi sulle vie biliari, Inserzione o sostituzione di due stent (protesi) autoespandenti, chirurgica a cielo aperto
46.99.10↔	Decompressione dell'intestino	51.99.42↔	Altri interventi sulle vie biliari, Inserzione o sostituzione di tre stent (protesi) autoespandenti, chirurgica a cielo aperto
46.99.51↔	Inserzione o sostituzione di una protesi non autoespandente nell'intestino, chirurgica a cielo aperto	51.99.43↔	Altri interventi sulle vie biliari, Inserzione o sostituzione di quattro stent (protesi) autoespandenti, chirurgica a cielo aperto
46.99.52↔	Inserzione o sostituzione di una protesi non autoespandente nell'intestino, per via laparoscopica	51.99.44↔	Altri interventi sulle vie biliari, Inserzione o sostituzione di cinque stent (protesi) autoespandenti, chirurgica a cielo aperto
46.99.61↔	Inserzione o sostituzione di una protesi autoespandente nell'intestino, chirurgica a cielo aperto	51.99.45↔	Altri interventi sulle vie biliari, Inserzione o sostituzione di sei o più stent (protesi) autoespandenti, chirurgica a cielo aperto
46.99.62↔	Inserzione o sostituzione di una protesi autoespandente nell'intestino, per via laparoscopica	51.99.50↔	Altri interventi sulle vie biliari, Inserzione o sostituzione di uno stent (protesi) autoespandente, per via laparoscopica
46.99.71↔	Rimozione di protesi dell'intestino, chirurgica a cielo aperto	51.99.51↔	Altri interventi sulle vie biliari, Inserzione o sostituzione di due stent (protesi) autoespandenti, per via laparoscopica
46.99.72↔	Rimozione di protesi dell'intestino, per via laparoscopica	51.99.52↔	Altri interventi sulle vie biliari, Inserzione o sostituzione di tre stent (protesi) autoespandenti, per via laparoscopica
46.99.80↔	Sezione delle briglie di Ladd	51.99.53↔	Altri interventi sulle vie biliari, Inserzione o sostituzione di quattro stent (protesi) autoespandenti, per via laparoscopica
46.99.91↔	Altri interventi sull'intestino, chirurgici a cielo aperto	51.99.54↔	Altri interventi sulle vie biliari, Inserzione o sostituzione di cinque stent (protesi) autoespandenti, per via laparoscopica
46.99.92↔	Altri interventi sull'intestino, per via laparoscopica	51.99.55↔	Altri interventi sulle vie biliari, Inserzione o sostituzione di sei o più stent (protesi) autoespandenti, per via laparoscopica
46.99.93↔	Chiusura di difetto mesenterico su ernia interna, chirurgica a cielo aperto	51.99.90†↔	Altri interventi endoscopici sulle vie biliari
46.99.94↔	Chiusura di difetto mesenterico su ernia interna, per via laparoscopica	51.99.91↔	Altra riparazione delle vie biliari
48.73↔	Chiusura di altra fistola rettale	51.99.99↔	Altri interventi sulle vie biliari, altro
48.74↔	Retto-rettostomia	52.12↔	Biopsia a cielo aperto del pancreas
48.76.00↔	Altra proctopessia, NAS	52.51.00↔	Pancreatectomia prossimale, NAS
48.76.99↔	Altra proctopessia, altro	52.51.10↔	Pancreatectomia prossimale, con conservazione del piloro
50.12↔	Biopsia a cielo aperto del fegato	52.51.20↔	Pancreatectomia prossimale, con conservazione del duodeno
50.14↔	Biopsia laparoscopica del fegato	52.51.99↔	Pancreatectomia prossimale, altro
51.02↔	Colecistostomia con tre quarti	52.52↔	Pancreatectomia distale
51.03↔	Altra colecistostomia	52.59↔	Altra pancreatectomia parziale
51.13↔	Biopsia a cielo aperto della colecisti e dei dotti biliari	52.6x.00↔	Pancreatectomia totale, NAS
51.31↔	Anastomosi fra colecisti e dotti epatici	52.6x.99↔	Pancreatectomia totale, altro
51.42↔	Esplorazione del coledoco per rimozione di altra occlusione	52.92↔	Incannulazione (o cannulamento) del dotto pancreatico
		52.95.00↔	Altri interventi sul pancreas, NAS

52.95.10↔	Rimozione di calcoli dal dotto pancreatico, chirurgica a cielo aperto	54.99.40↔	Altri interventi sulla regione addominale, Revisione di fistola cutaneo-peritoneale (cateterismo permanente)
52.95.11↔	Rimozione di calcoli dal dotto pancreatico, per via laparoscopica	54.99.41↔	Altri interventi sulla regione addominale, Asportazione o chiusura di fistola cutaneo-peritoneale (cateterismo permanente)
52.95.20↔	Dilatazione del dotto pancreatico, per via laparoscopica	54.99.50↔	Altri interventi sulla regione addominale, Chiusura temporanea della parete addominale
52.95.30↔	Inserzione di un drenaggio nel dotto pancreatico, chirurgica a cielo aperto	54.99.60↔	Altri interventi sulla regione addominale, Lombotomia
52.95.31↔	Inserzione di un drenaggio nel dotto pancreatico, per via laparoscopica	54.99.61↔	Altri interventi sulla regione addominale, Rilombotomia
52.95.40↔	Altri interventi sul pancreas, Inserzione o sostituzione di uno stent (protesi) non autoespandente nel dotto pancreatico, chirurgica a cielo aperto	54.99.80↔	Inserzione di cateteri con pompa automatica, programmabile e ricaricabile per il drenaggio continuo di liquido ascitico
52.95.41↔	Inserzione o sostituzione di uno stent (protesi) non autoespandente nel dotto pancreatico, per via laparoscopica	54.99.81↔	Revisione di cateteri con pompa automatica, programmabile e ricaricabile per il drenaggio continuo di liquido ascitico
52.95.50↔	Inserzione o sostituzione di uno stent (protesi) autoespandente nel dotto pancreatico, chirurgica a cielo aperto	54.99.82↔	Rimozione di ostruzione meccanica di cateteri con pompa automatica, programmabile e ricaricabile per il drenaggio continuo di liquido ascitico
52.95.51↔	Inserzione o sostituzione di uno stent (protesi) autoespandente nel dotto pancreatico, per via laparoscopica	54.99.99↔	Altri interventi sulla regione addominale, altro
52.95.60↔	Ricostruzione plastica del dotto pancreatico, per via laparoscopica	54.a0↔	Interventi nello spazio retroperitoneale, NAS
52.95.70↔	Ricostruzione plastica del pancreas	54.a1↔	Asportazione e distruzione di tessuto retroperitoneale
52.95.90↔	Altri interventi per via endoscopica sul pancreas	54.a9↔	Interventi nello spazio retroperitoneale, altro
52.95.99↔	Altri interventi sul pancreas, altro	59.00↔	Intervento retroperitoneale, NAS
52.99.00↔	Altri interventi a cielo aperto sul pancreas, NAS	59.19↔	Altra incisione del tessuto perivescicale
52.99.10↔	Altri interventi a cielo aperto sul pancreas, Dilatazione del dotto pancreatico	59.91↔	Asportazione di tessuti perirenali o perivescicali
52.99.20↔	Altri interventi a cielo aperto sul pancreas, Ricostruzione plastica del dotto pancreatico	59.92↔	Altri interventi sul tessuto perirenale o perivescicale
52.99.99↔	Altri interventi a cielo aperto sul pancreas, NAS	68.31↔	Isterectomia sopracervicale laparoscopica
54.0x.00↔	Incisione della parete addominale, NAS	68.39↔	Isterectomia addominale subtotale altra e non precisata
54.0x.10↔	Incisione della parete addominale, Drenaggio extraperitoneale della parete addominale	68.41.00↔	Isterectomia addominale totale laparoscopica, NAS
54.0x.99↔	Incisione della parete addominale, altro	68.41.09↔	Isterectomia addominale totale laparoscopica, altro
54.11↔	Laparotomia esplorativa	68.41.10↔	Isterectomia addominale totale laparoscopica con salpingo-ovariectomia, NAS
54.12.00↔	Riapertura di laparotomia recente, NAS	68.41.11↔	Isterectomia addominale totale laparoscopica con salpingo-ovariectomia monolaterale
54.12.10↔	Riapertura di laparotomia recente, Laparotomia di second-look	68.41.12↔	Isterectomia addominale totale laparoscopica con salpingo-ovariectomia bilaterale
54.12.99↔	Riapertura di laparotomia recente, altro	68.41.19↔	Isterectomia addominale totale laparoscopica con salpingo-ovariectomia, altro
54.19.00↔	Altra laparotomia, NAS	68.49.00↔	Isterectomia addominale totale altra e non precisata, NAS
54.19.10↔	Altra laparotomia, Laparotomia con drenaggio	68.49.09↔	Isterectomia addominale totale altra e non specificata, altro
54.19.99↔	Altra laparotomia, altro	68.49.10↔	Isterectomia addominale totale altra e non precisata, senza salpingo-ovariectomia
54.23↔	Biopsia del peritoneo	68.49.20↔	Isterectomia addominale totale altra e non precisata, con salpingo-ovariectomia, NAS
54.3x.00↔	Asportazione o distruzione di lesione o tessuto della parete addominale o dell'ombelico, NAS	68.49.21↔	Isterectomia addominale totale altra e non precisata, con salpingo-ovariectomia monolaterale
54.3x.10↔	Omfalectomia	68.49.22↔	Isterectomia addominale totale altra e non precisata, con salpingo-ovariectomia bilaterale
54.3x.19↔	Altra asportazione o distruzione di lesione o tessuto della parete addominale o dell'ombelico	68.49.29↔	Isterectomia addominale totale altra e non precisata, con salpingo-ovariectomia, altro
54.3x.20↔	Distruzione di lesione o tessuto della parete addominale o dell'ombelico	68.51.00↔	Isterectomia vaginale assistita laparoscopicamente (LAVH), NAS
54.3x.99↔	Asportazione o distruzione di lesione o tessuto della parete addominale o dell'ombelico, altro	68.51.10↔	Isterectomia vaginale assistita laparoscopicamente (LAVH), senza salpingo-ovariectomia, NAS
54.4x.00↔	Asportazione o distruzione di tessuto peritoneale, NAS	68.51.19↔	Isterectomia vaginale assistita laparoscopicamente (LAVH), senza salpingo-ovariectomia, altro
54.4x.10↔	Asportazione di appendice epiploica	68.51.20↔	Isterectomia vaginale assistita laparoscopicamente (LAVH), con salpingo-ovariectomia, NAS
54.4x.11↔	Asportazione di mesentere	68.51.21↔	Isterectomia vaginale assistita laparoscopicamente (LAVH), con salpingo-ovariectomia monolaterale
54.4x.12↔	Asportazione di omento	68.51.22↔	Isterectomia vaginale assistita laparoscopicamente (LAVH), con salpingo-ovariectomia bilaterale
54.4x.99↔	Asportazione o distruzione di tessuto peritoneale, altro	68.51.29↔	Isterectomia vaginale assistita laparoscopicamente (LAVH), con salpingo-ovariectomia, altro
54.62↔	Chiusura ritardata di ferita addominale in via di cicatrizzazione	68.51.99↔	Isterectomia vaginale assistita laparoscopicamente (LAVH), altro
54.63.00↔	Altra sutura della parete addominale, NAS	68.59.00↔	Altra e non specificata isterectomia vaginale, NAS
54.63.10↔	Altra sutura della parete addominale, Sutura di lacerazione della parete addominale	68.59.10↔	Isterectomia vaginale altra e non specificata, senza salpingo-ovariectomia, NAS
54.63.99↔	Altra sutura della parete addominale, altro	68.59.19↔	Isterectomia vaginale altra e non specificata, senza salpingo-ovariectomia, altro
54.64.00↔	Sutura del peritoneo, NAS	68.59.20↔	Isterectomia vaginale altra e non specificata, con salpingo-ovariectomia, NAS
54.64.10↔	Sutura del peritoneo, Sutura di mesentere, grande o piccolo omento (a seguito di lacerazione)	68.59.21↔	Isterectomia vaginale altra e non specificata, con salpingo-ovariectomia monolaterale
54.64.99↔	Sutura del peritoneo, altro		
54.74↔	Altra riparazione dell'omento		
54.92↔	Rimozione di corpo estraneo dalla cavità peritoneale		
54.94↔	Creazione di shunt peritoneovascolare		
54.99.00↔	Altri interventi sulla regione addominale, NAS		
54.99.30↔	Altri interventi sulla regione addominale, Asportazione di tessuto dalla regione addominale non attribuibile con sicurezza a un organo		
54.99.31↔	Debulking laparoscopico		

68.59.22↔	Isterectomia vaginale altra e non specificata, con salpingo-ovarictomia bilaterale	83.13.20↔	Sezione di tendine, Testa e collo
68.59.29↔	Isterectomia vaginale altra e non specificata, con salpingo-ovarictomia, altro	83.13.21↔	Sezione di tendine, Spalla e ascella
68.59.99↔	Isterectomia vaginale altra e non specificata, altro	83.13.22↔	Sezione di tendine, Braccio e gomito
68.9↔	Altra e non specificata isterectomia	83.13.23↔	Sezione di tendine, Avambraccio
69.19↔	Altra asportazione o distruzione dell'utero e delle strutture di sostegno	83.13.24↔	Sezione di tendine, Parete toracica, addome e dorso
70.32.00↔	Asportazione o distruzione di lesione del cul-de-sac, NAS	83.13.25↔	Sezione di tendine, Regione inguinale e genitale e natiche
70.32.10↔	Asportazione di lesione del cul-de-sac	83.13.26↔	Sezione di tendine, Estremità inferiore
70.32.11↔	Distruzione di lesione del cul-de-sac	83.13.29↔	Sezione di tendine, Altra localizzazione
70.32.99↔	Asportazione o distruzione di lesione del cul-de-sac, altro	83.14.10↔	Fasciotomia, Testa e collo
70.92.00↔	Altri interventi sul cul-de-sac, NAS	83.14.11↔	Fasciotomia, Spalla e ascella
70.92.10↔	Entero-elitroceplastica	83.14.12↔	Fasciotomia, Braccio e gomito
70.92.99↔	Altri interventi sul cul-de-sac, altro	83.14.13↔	Fasciotomia, Avambraccio
70.93↔	Altri interventi sul cul-de-sac con innesto o protesi	83.14.14↔	Fasciotomia, Parete toracica, addome e dorso
82.91↔	Lisi di aderenze della mano	83.14.15↔	Fasciotomia, Regione inguinale e genitale e natiche
82.99.10↔	Altri interventi su tendini della mano	83.14.16↔	Fasciotomia, Estremità inferiore
82.99.20↔	Altri interventi su fasce della mano	83.14.19↔	Fasciotomia, Altra localizzazione
82.99.30↔	Altri interventi su muscoli della mano	83.19.10↔	Sezione di muscolo, Testa e collo
83.02.10↔	Miotomia, Testa e collo	83.19.11↔	Sezione di muscolo, Spalla e ascella
83.02.11↔	Miotomia, Spalla e ascella	83.19.12↔	Sezione di muscolo, Braccio e gomito
83.02.12↔	Miotomia, Braccio e gomito	83.19.13↔	Sezione di muscolo, Avambraccio
83.02.13↔	Miotomia, Avambraccio	83.19.14↔	Sezione di muscolo, Parete toracica, addome e dorso
83.02.14↔	Miotomia, Parete toracica, addome e dorso	83.19.15↔	Sezione di muscolo, Regione inguinale e genitale e natiche
83.02.15↔	Miotomia, Regione inguinale e genitale e natiche	83.19.16↔	Sezione di muscolo, Estremità inferiore
83.02.16↔	Miotomia, Estremità inferiore	83.19.19↔	Sezione di muscolo, Altra localizzazione
83.02.19↔	Miotomia, Altra localizzazione	83.19.20↔	Disinserzione di muscolo, tendine e fascia, Testa e collo
83.03.10↔	Borsotomia, Testa e collo	83.19.21↔	Disinserzione di muscolo, tendine e fascia, Spalla e ascella
83.03.11↔	Borsotomia, Spalla e ascella	83.19.22↔	Disinserzione di muscolo, tendine e fascia, Braccio e gomito
83.03.12↔	Borsotomia, Braccio e gomito	83.19.23↔	Disinserzione di muscolo, tendine e fascia, Avambraccio
83.03.13↔	Borsotomia, Avambraccio	83.19.24↔	Disinserzione di muscolo, tendine e fascia, Parete toracica, addome e dorso
83.03.14↔	Borsotomia, Parete toracica, addome e dorso	83.19.25↔	Disinserzione di muscolo, tendine e fascia, Regione inguinale e genitale e natiche
83.03.15↔	Borsotomia, Regione inguinale e genitale e natiche	83.19.26↔	Disinserzione di muscolo, tendine e fascia, Estremità inferiore
83.03.16↔	Borsotomia, Estremità inferiore	83.19.29↔	Disinserzione di muscolo, tendine e fascia, Altra localizzazione
83.03.19↔	Borsotomia, Altra localizzazione	83.19.30↔	Distacco del peduncolo dopo plastica con lembo, Testa e collo
83.09.10↔	Rimozione di corpo estraneo da muscolo, tendine o fascia, Testa e collo	83.19.31↔	Distacco del peduncolo dopo plastica con lembo, Spalla e ascella
83.09.11↔	Rimozione di corpo estraneo da muscolo, tendine o fascia, Spalla e ascella	83.19.32↔	Distacco del peduncolo dopo plastica con lembo, Braccio e gomito
83.09.12↔	Rimozione di corpo estraneo da muscolo, tendine o fascia, Braccio e gomito	83.19.33↔	Distacco del peduncolo dopo plastica con lembo, Avambraccio
83.09.13↔	Rimozione di corpo estraneo da muscolo, tendine o fascia, Avambraccio	83.19.34↔	Distacco del peduncolo dopo plastica con lembo, Parete toracica, addome e dorso
83.09.14↔	Rimozione di corpo estraneo da muscolo, tendine o fascia, Parete toracica, addome e dorso	83.19.35↔	Distacco del peduncolo dopo plastica con lembo, Regione inguinale e genitale e natiche
83.09.15↔	Rimozione di corpo estraneo da muscolo, tendine o fascia, Regione inguinale e genitale e natiche	83.19.36↔	Distacco del peduncolo dopo plastica con lembo, Estremità inferiore
83.09.16↔	Rimozione di corpo estraneo da muscolo, tendine o fascia, Estremità inferiore	83.19.39↔	Distacco del peduncolo dopo plastica con lembo, Altra localizzazione
83.09.19↔	Rimozione di corpo estraneo da muscolo, tendine o fascia, Altra localizzazione	83.19.90↔	Altra sezione dei tessuti molli, Testa e collo
83.09.90↔	Altra incisione dei tessuti molli, Testa e collo	83.19.91↔	Altra sezione dei tessuti molli, Spalla e ascella
83.09.91↔	Altra incisione dei tessuti molli, Spalla e ascella	83.19.92↔	Altra sezione dei tessuti molli, Braccio e gomito
83.09.92↔	Altra incisione dei tessuti molli, Braccio e gomito	83.19.93↔	Altra sezione dei tessuti molli, Avambraccio
83.09.93↔	Altra incisione dei tessuti molli, Avambraccio	83.19.94↔	Altra sezione dei tessuti molli, Parete toracica, addome e dorso
83.09.94↔	Altra incisione dei tessuti molli, Parete toracica, addome e dorso	83.19.95↔	Altra sezione dei tessuti molli, Regione inguinale e genitale e natiche
83.09.95↔	Altra incisione dei tessuti molli, Regione inguinale e genitale e natiche	83.19.96↔	Altra sezione dei tessuti molli, Estremità inferiore
83.09.96↔	Altra incisione dei tessuti molli, Estremità inferiore	83.19.97↔	Altra sezione dei tessuti molli, Altra localizzazione
83.09.97↔	Altra incisione dei tessuti molli, Altra localizzazione	83.21.11↔	Biopsia a cielo aperto dei tessuti molli
83.11↔	Achillototomia	83.21.21↔	Biopsia a cielo aperto di muscolo
83.12↔	Tenotomia degli adduttori dell'anca	83.21.30↔	Biopsia dei tessuti molli, Biopsia di borsa sinoviale
83.13.10↔	Incisione di tendine, Testa e collo	83.31.10↔	Asportazione di lesione delle guaine tendinee, Testa e collo
83.13.11↔	Incisione di tendine, Spalla e ascella	83.31.11↔	Asportazione di lesione delle guaine tendinee, Spalla e ascella
83.13.12↔	Incisione di tendine, Braccio e gomito	83.31.12↔	Asportazione di lesione delle guaine tendinee, Braccio e gomito
83.13.13↔	Incisione di tendine, Avambraccio	83.31.13↔	Asportazione di lesione delle guaine tendinee, Avambraccio
83.13.14↔	Incisione di tendine, Parete toracica, addome e dorso	83.31.14↔	Asportazione di lesione delle guaine tendinee, Parete toracica, addome e dorso
83.13.15↔	Incisione di tendine, Regione inguinale e genitale e natiche	83.31.15↔	Asportazione di lesione delle guaine tendinee, Regione inguinale e genitale e natiche
83.13.16↔	Incisione di tendine, Estremità inferiore	83.31.16↔	Asportazione di lesione delle guaine tendinee, Estremità inferiore
83.13.19↔	Incisione di tendine, Altra localizzazione		

83.31.19↔	Asportazione di lesione delle guaine tendinee, Altra localizzazione	83.49.30↔	Altra asportazione di tessuti molli, Testa e collo
83.32.10↔	Asportazione di lesione dei muscoli, Testa e collo	83.49.31↔	Altra asportazione di tessuti molli, Spalla e ascella
83.32.11↔	Asportazione di lesione dei muscoli, Spalla e braccio	83.49.32↔	Altra asportazione di tessuti molli, Braccio e gomito
83.32.12↔	Asportazione di lesione dei muscoli, Parete toracica, addome e dorso	83.49.33↔	Altra asportazione di tessuti molli, Avambraccio
83.32.13↔	Asportazione di lesione dei muscoli, Regione inguinale e genitale e natiche	83.49.34↔	Altra asportazione di tessuti molli, Parete toracica, addome e dorso
83.32.14↔	Asportazione di lesione dei muscoli, Estremità inferiore	83.49.35↔	Altra asportazione di tessuti molli, Regione inguinale e genitale e natiche
83.32.19↔	Asportazione di lesione dei muscoli, Altra localizzazione	83.49.36↔	Altra asportazione di tessuti molli, Estremità inferiore
83.39.10↔	Asportazione di lesione di tendine, testa e collo	83.49.39↔	Altra asportazione di tessuti molli, Altra localizzazione
83.39.11↔	Asportazione di lesione di tendine, Spalla e braccio	83.5x.10↔	Borsectomia, Testa e collo
83.39.12↔	Asportazione di lesione di tendine, Parete toracica, addome e dorso	83.5x.11↔	Borsectomia, Spalla e ascella
83.39.13↔	Asportazione di lesione di tendine, Regione inguinale e genitale e natiche	83.5x.12↔	Borsectomia, Braccio e gomito
83.39.14↔	Asportazione di lesione di tendine, Estremità inferiore	83.5x.13↔	Borsectomia, Avambraccio
83.39.19↔	Asportazione di lesione di tendine, Altra localizzazione	83.5x.14↔	Borsectomia, Parete toracica, addome e dorso
83.39.20↔	Asportazione di lesione di fascia, Testa e collo	83.5x.15↔	Borsectomia, Regione inguinale e genitale e natiche
83.39.21↔	Asportazione di lesione di fascia, Spalla e braccio	83.5x.16↔	Borsectomia, Estremità inferiore
83.39.22↔	Asportazione di lesione di fascia, Parete toracica, addome e dorso	83.5x.19↔	Borsectomia, Altra localizzazione
83.39.23↔	Asportazione di lesione di fascia, Regione inguinale e genitale e natiche	83.61.11↔	Sutura di guaina tendinea, Spalla e ascella
83.39.24↔	Asportazione di lesione di fascia, Estremità inferiore	83.61.12↔	Sutura di guaina tendinea, Braccio e gomito
83.39.29↔	Asportazione di lesione di fascia, Altra localizzazione	83.61.13↔	Sutura di guaina tendinea, Avambraccio
83.41↔	Asportazione di tendini per innesti	83.61.14↔	Sutura di guaina tendinea, Parete toracica, addome e dorso
83.42.10↔	Altra tendinectomia, Testa e collo	83.61.15↔	Sutura di guaina tendinea, Regione inguinale e genitale e natiche
83.42.11↔	Altra tendinectomia, Spalla e ascella	83.61.16↔	Sutura di guaina tendinea, Estremità inferiore
83.42.12↔	Altra tendinectomia, Braccio e gomito	83.61.19↔	Sutura di guaina tendinea, Altra localizzazione
83.42.13↔	Altra tendinectomia, Avambraccio	83.62.10↔	Sutura differita di tendini, Testa e collo
83.42.14↔	Altra tendinectomia, Parete toracica, addome e dorso	83.62.11↔	Sutura differita di tendini, Spalla e ascella
83.42.15↔	Altra tendinectomia, Regione inguinale e genitale e natiche	83.62.12↔	Sutura differita di tendini, Braccio e gomito
83.42.16↔	Altra tendinectomia, Estremità inferiore	83.62.13↔	Sutura differita di tendini, Avambraccio
83.42.19↔	Altra tendinectomia, Altra localizzazione	83.62.14↔	Sutura differita di tendini, Parete toracica, addome e dorso
83.44.00↔	Altra fasciectomia, NAS	83.62.15↔	Sutura differita di tendini, Regione inguinale e genitale e natiche
83.44.10↔	Altra fasciectomia, Testa e collo	83.62.16↔	Sutura differita di tendini, Estremità inferiore
83.44.11↔	Altra fasciectomia, Spalla e ascella	83.62.19↔	Sutura differita di tendini, Altra localizzazione
83.44.12↔	Altra fasciectomia, Braccio e gomito	83.64.10↔	Altra sutura di tendini, Testa e collo
83.44.13↔	Altra fasciectomia, Avambraccio	83.64.11↔	Altra sutura di tendini, Spalla e ascella
83.44.14↔	Altra fasciectomia, Parete toracica, addome e dorso	83.64.12↔	Altra sutura di tendini, Braccio e gomito
83.44.15↔	Altra fasciectomia, Regione inguinale e genitale e natiche	83.64.13↔	Altra sutura di tendini, Avambraccio
83.44.16↔	Altra fasciectomia, Estremità inferiore	83.64.14↔	Altra sutura di tendini, Parete toracica, addome e dorso
83.44.19↔	Altra fasciectomia, Altra localizzazione	83.64.15↔	Altra sutura di tendini, Regione inguinale e genitale e natiche
83.44.99↔	Altra fasciectomia, altro	83.64.16↔	Altra sutura di tendini, Estremità inferiore
83.45.10↔	Altra miectomia, Testa e collo	83.64.19↔	Altra sutura di tendini, Altra localizzazione
83.45.11↔	Altra miectomia, Spalla e ascella	83.65.10↔	Altra sutura di muscoli o fasce, Testa e collo
83.45.12↔	Altra miectomia, Braccio e gomito	83.65.11↔	Altra sutura di muscoli o fasce, Spalla e ascella
83.45.13↔	Altra miectomia, Avambraccio	83.65.12↔	Altra sutura di muscoli o fasce, Braccio e gomito
83.45.14↔	Altra miectomia, Parete toracica, addome e dorso	83.65.13↔	Altra sutura di muscoli o fasce, Avambraccio
83.45.15↔	Altra miectomia, Regione inguinale e genitale e natiche	83.65.14↔	Altra sutura di muscoli o fasce, Parete toracica, addome e dorso
83.45.16↔	Altra miectomia, Estremità inferiore	83.65.15↔	Altra sutura di muscoli o fasce, Regione inguinale e genitale e natiche
83.45.19↔	Altra miectomia, Altra localizzazione	83.65.16↔	Altra sutura di muscoli o fasce, Estremità inferiore
83.49.10↔	Asportazione di guaina tendinea, Testa e collo	83.65.19↔	Altra sutura di muscoli o fasce, Altra localizzazione
83.49.11↔	Asportazione di guaina tendinea, Spalla e ascella	83.72.10↔	Arretramento di tendini, Testa e collo
83.49.12↔	Asportazione di guaina tendinea, Braccio e gomito	83.72.11↔	Arretramento di tendini, Spalla e ascella
83.49.13↔	Asportazione di guaina tendinea, Avambraccio	83.72.12↔	Arretramento di tendini, Braccio e gomito
83.49.14↔	Asportazione di guaina tendinea, Parete toracica e dorso	83.72.13↔	Arretramento di tendini, Avambraccio
83.49.15↔	Asportazione di guaina tendinea, Regione inguinale e genitale e natiche	83.72.14↔	Arretramento di tendini, Parete toracica, addome e dorso
83.49.16↔	Asportazione di guaina tendinea, Estremità inferiore	83.72.15↔	Arretramento di tendini, Regione inguinale e genitale e natiche
83.49.19↔	Asportazione di guaina tendinea, Altra localizzazione	83.72.16↔	Arretramento di tendini, Estremità inferiore
83.49.20↔	Resezione compartimentale, Testa e collo	83.72.19↔	Arretramento di tendini, Altra localizzazione
83.49.21↔	Resezione compartimentale, Spalla e ascella	83.73.10↔	Reinserzione di tendini, Testa e collo
83.49.22↔	Resezione compartimentale, Braccio e gomito	83.73.11↔	Reinserzione di tendini, Spalla e ascella
83.49.23↔	Resezione compartimentale, Avambraccio	83.73.12↔	Reinserzione di tendini, Braccio e gomito
83.49.24↔	Resezione compartimentale, Parete toracica, addome e dorso	83.73.13↔	Reinserzione di tendini, Avambraccio
83.49.25↔	Resezione compartimentale, Regione inguinale e genitale e natiche	83.73.14↔	Reinserzione di tendini, Parete toracica, addome e dorso
83.49.26↔	Resezione compartimentale, Estremità inferiore	83.73.15↔	Reinserzione di tendini, Regione inguinale e genitale e natiche
83.49.29↔	Resezione compartimentale, Altra localizzazione	83.73.16↔	Reinserzione di tendini, Estremità inferiore
		83.73.19↔	Reinserzione di tendini, Altra localizzazione
		83.74.10↔	Reinserzione di muscoli, Testa e collo
		83.74.11↔	Reinserzione di muscoli, Spalla e ascella
		83.74.12↔	Reinserzione di muscoli, Braccio e gomito

83.74.13↔	Reinserzione di muscoli, Avambraccio	83.88.31↔	Creazione di un letto per l'innesto di tendini, Spalla e ascella
83.74.14↔	Reinserzione di muscoli, Parete toracica, addome e dorso	83.88.32↔	Creazione di un letto per l'innesto di tendini, Braccio e gomito
83.74.15↔	Reinserzione di muscoli, Regione inguinale e genitale	83.88.33↔	Creazione di un letto per l'innesto di tendini, Avambraccio
83.74.16↔	Reinserzione di muscoli, Estremità inferiore	83.88.34↔	Creazione di un letto per l'innesto di tendini, Parete toracica, addome e dorso
83.74.19↔	Reinserzione di muscoli, Altra localizzazione	83.88.35↔	Creazione di un letto per l'innesto di tendini, Regione inguinale e genitale e natiche
83.77.10↔	Trasferimento o trapianto di muscoli, Testa e collo	83.88.36↔	Creazione di un letto per l'innesto di tendini, Estremità inferiore
83.77.11↔	Trasferimento o trapianto di muscoli, Spalla e ascella	83.88.39↔	Creazione di un letto per l'innesto di tendini, Altra localizzazione
83.77.12↔	Trasferimento o trapianto di muscoli, Braccio e gomito	83.88.40↔	Tenodesi, Testa e collo
83.77.13↔	Trasferimento o trapianto di muscoli, Avambraccio	83.88.41↔	Tenodesi, Spalla e ascella
83.77.14↔	Trasferimento o trapianto di muscoli, Parete toracica, addome e dorso	83.88.42↔	Tenodesi, Braccio e gomito
83.77.15↔	Trasferimento o trapianto di muscoli, Regione inguinale e genitale e natiche	83.88.43↔	Tenodesi, Avambraccio
83.77.16↔	Trasferimento o trapianto di muscoli, Estremità inferiore	83.88.44↔	Tenodesi, Parete toracica, addome e dorso
83.77.19↔	Trasferimento o trapianto di muscoli, Altra localizzazione	83.88.45↔	Tenodesi, Regione inguinale e genitale e natiche
83.85.10↔	Allungamento di muscolo o tendine, Testa e collo	83.88.46↔	Tenodesi, Estremità inferiore
83.85.11↔	Allungamento di muscolo o tendine, Spalla e ascella	83.88.49↔	Tenodesi, Altra localizzazione
83.85.12↔	Allungamento di muscolo o tendine, Braccio e gomito	83.88.90↔	Altri interventi di plastica sui tendini, Testa e collo
83.85.13↔	Allungamento di muscolo o tendine, Avambraccio	83.88.91↔	Altri interventi di plastica sui tendini, Spalla e ascella
83.85.14↔	Allungamento di muscolo o tendine, Parete toracica, addome e dorso	83.88.92↔	Altri interventi di plastica sui tendini, Braccio e gomito
83.85.15↔	Allungamento di muscolo o tendine, Regione inguinale e genitale e natiche	83.88.93↔	Altri interventi di plastica sui tendini, Avambraccio
83.85.16↔	Allungamento di muscolo o tendine, Estremità inferiore	83.88.94↔	Altri interventi di plastica sui tendini, Parete toracica, addome e dorso
83.85.19↔	Allungamento di muscolo o tendine, Altra localizzazione	83.88.95↔	Altri interventi di plastica sui tendini, Regione inguinale e genitale e natiche
83.85.20↔	Accorciamento di muscolo o tendine, Testa e collo	83.88.96↔	Altri interventi di plastica sui tendini, Estremità inferiore
83.85.21↔	Accorciamento di muscolo o tendine, Spalla e ascella	83.88.97↔	Altri interventi di plastica sui tendini, Altra localizzazione
83.85.22↔	Accorciamento di muscolo o tendine, Braccio e gomito	83.89.10↔	Allungamento, accorciamento o raddoppiamento di fascia, Testa e collo
83.85.23↔	Accorciamento di muscolo o tendine, Avambraccio	83.89.11↔	Allungamento, accorciamento o raddoppiamento di fascia, Spalla e ascella
83.85.24↔	Accorciamento di muscolo o tendine, Parete toracica, addome e dorso	83.89.12↔	Allungamento, accorciamento o raddoppiamento di fascia, Braccio e gomito
83.85.25↔	Accorciamento di muscolo o tendine, Regione inguinale e genitale e natiche	83.89.13↔	Allungamento, accorciamento o raddoppiamento di fascia, Avambraccio
83.85.26↔	Accorciamento di muscolo o tendine, Estremità inferiore	83.89.14↔	Allungamento, accorciamento o raddoppiamento di fascia, Parete toracica, addome e dorso
83.85.29↔	Accorciamento di muscolo o tendine, Altra localizzazione	83.89.15↔	Allungamento, accorciamento o raddoppiamento di fascia, Regione inguinale e genitale e natiche
83.86↔	Plastica del quadricipite	83.89.16↔	Allungamento, accorciamento o raddoppiamento di fascia, Estremità inferiore
83.87.10↔	Mioplastica, Testa e collo	83.89.19↔	Allungamento, accorciamento o raddoppiamento di fascia, Altra localizzazione
83.87.11↔	Mioplastica, Spalla e ascella	83.89.20↔	Copertura di difetto della fascia, Testa e collo
83.87.12↔	Mioplastica, Braccio e gomito	83.89.21↔	Copertura di difetto della fascia, Spalla e ascella
83.87.13↔	Mioplastica, Avambraccio	83.89.22↔	Copertura di difetto della fascia, Braccio e gomito
83.87.14↔	Mioplastica, Parete toracica, addome e dorso	83.89.23↔	Copertura di difetto della fascia, Avambraccio
83.87.15↔	Mioplastica, Regione inguinale e genitale e natiche	83.89.24↔	Copertura di difetto della fascia, Parete toracica, addome e dorso
83.87.16↔	Mioplastica, Estremità inferiore	83.89.25↔	Copertura di difetto della fascia, Regione inguinale e genitale e natiche
83.87.19↔	Mioplastica, Altra localizzazione	83.89.26↔	Copertura di difetto della fascia, Estremità inferiore
83.87.90↔	Altri interventi di plastica sui muscoli, Testa e collo	83.89.29↔	Copertura di difetto della fascia, Altra localizzazione
83.87.91↔	Altri interventi di plastica sui muscoli, Spalla e ascella	83.89.90↔	Altri interventi di plastica sulle fasce, Testa e collo
83.87.92↔	Altri interventi di plastica sui muscoli, Braccio e gomito	83.89.91↔	Altri interventi di plastica sulle fasce, Spalla e ascella
83.87.93↔	Altri interventi di plastica sui muscoli, Avambraccio	83.89.92↔	Altri interventi di plastica sulle fasce, Braccio e gomito
83.87.94↔	Altri interventi di plastica sui muscoli, Parete toracica, addome e dorso	83.89.93↔	Altri interventi di plastica sulle fasce, Avambraccio
83.87.95↔	Altri interventi di plastica sui muscoli, Regione inguinale e genitale e natiche	83.89.94↔	Altri interventi di plastica sulle fasce, Parete toracica, addome e dorso
83.87.96↔	Altri interventi di plastica sui muscoli, Estremità inferiore	83.89.95↔	Altri interventi di plastica sulle fasce, Regione inguinale e genitale e natiche
83.87.97↔	Altri interventi di plastica sui muscoli, Altra localizzazione	83.89.96↔	Altri interventi di plastica sulle fasce, Estremità inferiore
83.88.10↔	Rinforzo di tendine, Testa e collo	83.89.97↔	Altri interventi di plastica sulle fasce, Altra localizzazione
83.88.11↔	Rinforzo di tendine, Spalla e ascella	83.91.10↔	Lisi di aderenze di muscoli, tendini, fasce e borse, Testa e collo
83.88.12↔	Rinforzo di tendine, Braccio e gomito	83.91.11↔	Lisi di aderenze di muscoli, tendini, fasce e borse, Spalla e ascella
83.88.13↔	Rinforzo di tendine, Avambraccio	83.91.12↔	Lisi di aderenze di muscoli, tendini, fasce e borse, Braccio e gomito
83.88.14↔	Rinforzo di tendine, Parete toracica, addome e dorso	83.91.13↔	Lisi di aderenze di muscoli, tendini, fasce e borse, Avambraccio
83.88.15↔	Rinforzo di tendine, Regione inguinale e genitale e natiche	83.91.14↔	Lisi di aderenze di muscoli, tendini, fasce e borse, Parete toracica, addome e dorso
83.88.16↔	Rinforzo di tendine, Estremità inferiore		
83.88.19↔	Rinforzo di tendine, Altra localizzazione		
83.88.20↔	Tenoplastica sostitutiva, Testa e collo		
83.88.21↔	Tenoplastica sostitutiva, Spalla e ascella		
83.88.22↔	Tenoplastica sostitutiva, Braccio e gomito		
83.88.23↔	Tenoplastica sostitutiva, Avambraccio		
83.88.24↔	Tenoplastica sostitutiva, Parete toracica, addome e dorso		
83.88.25↔	Tenoplastica sostitutiva, Regione inguinale e genitale e natiche		
83.88.26↔	Tenoplastica sostitutiva, Estremità inferiore		
83.88.29↔	Tenoplastica sostitutiva, Altra localizzazione		
83.88.30↔	Creazione di un letto per l'innesto di tendini, Testa e collo		

83.91.15↔	Lisi di aderenze di muscoli, tendini, fasce e borse, Regione inguinale e genitale e natiche	86.67.14↔	Piccolo innesto cutaneo rigenerativo temporaneo nella mano
83.91.16↔	Lisi di aderenze di muscoli, tendini, fasce e borse, Estremità inferiore	86.67.15↔	Piccolo innesto cutaneo rigenerativo temporaneo nella parete toracica e nel dorso
83.91.19↔	Lisi di aderenze di muscoli, tendini, fasce e borse, Altra localizzazione	86.67.16↔	Piccolo innesto cutaneo rigenerativo temporaneo nella regione addominale
83.99.10↔	Altri interventi su tendini, Testa e collo	86.67.17↔	Piccolo innesto cutaneo rigenerativo temporaneo nelle estremità inferiori
83.99.11↔	Altri interventi su tendini, Spalla e ascella	86.67.19↔	Piccolo innesto cutaneo rigenerativo temporaneo in altra sede
83.99.12↔	Altri interventi su tendini, Braccio e gomito	86.67.20↔	Ampio innesto cutaneo rigenerativo temporaneo nel capo
83.99.13↔	Altri interventi su tendini, Avambraccio	86.67.21↔	Ampio innesto cutaneo rigenerativo temporaneo nel collo
83.99.14↔	Altri interventi su tendini, Parete toracica, addome e dorso	86.67.22↔	Ampio innesto cutaneo rigenerativo temporaneo nella spalla e nel braccio
83.99.15↔	Altri interventi su tendini, Regione inguinale e genitale e natiche	86.67.23↔	Ampio innesto cutaneo rigenerativo temporaneo nell'avambraccio
83.99.16↔	Altri interventi su tendini, Estremità inferiore	86.67.24↔	Ampio innesto cutaneo rigenerativo temporaneo nella mano
83.99.19↔	Altri interventi su tendini, Altra localizzazione	86.67.25↔	Ampio innesto cutaneo rigenerativo temporaneo nella parete toracica e nel dorso
83.99.20↔	Altri interventi su muscoli, fasce e borse, Testa e collo	86.67.26↔	Ampio innesto cutaneo rigenerativo temporaneo nella regione addominale
83.99.21↔	Altri interventi su muscoli, fasce e borse, Spalla e ascella	86.67.27↔	Ampio innesto cutaneo rigenerativo temporaneo nelle estremità inferiori
83.99.22↔	Altri interventi su muscoli, fasce e borse, Braccio e gomito	86.67.29↔	Ampio innesto cutaneo rigenerativo temporaneo in altra sede
83.99.23↔	Altri interventi su muscoli, fasce e borse, Avambraccio	86.67.30↔	Sostituzione permanente di pelle con materiale di sostituzione dell'epidermide
83.99.24↔	Altri interventi su muscoli, fasce e borse, Parete toracica, addome e dorso	86.67.31↔	Sostituzione permanente di pelle con materiale di sostituzione del derma
83.99.25↔	Altri interventi su muscoli, fasce e borse, Regione inguinale e genitale e natiche	86.67.99↔	Innesto cutaneo rigenerativo, altro
83.99.26↔	Altri interventi su muscoli, fasce e borse, Estremità inferiore	86.69.10↔	Piccolo innesto cutaneo a spessore parziale nel capo (eccetto labbra e bocca)
83.99.29↔	Altri interventi su muscoli, fasce e borse, Altra localizzazione	86.69.11↔	Piccolo innesto cutaneo a spessore parziale nel collo
83.99.30↔	Revisione (senza sostituzione) di stimolatore dei muscoli scheletrici	86.69.12↔	Ampio innesto cutaneo a spessore parziale nella spalla e nel braccio
86.06.00↔	Inserzione di pompa di infusione totalmente impiantabile, NAS	86.69.13↔	Piccolo innesto cutaneo a spessore parziale nell'avambraccio
86.06.10↔	Inserzione di pompa di infusione totalmente impiantabile per infusione intraventricolare, con profilo giornaliero variabile programmabile	86.69.14↔	Piccolo innesto cutaneo sottile nella mano
86.06.11↔	Inserzione di pompa di infusione totalmente impiantabile per infusione intraventricolare, con flusso costante (pompa ad aria compressa)	86.69.15↔	Piccolo innesto cutaneo a spessore parziale nella parete toracica e nel dorso
86.06.20↔	Inserzione di pompa di infusione totalmente impiantabile per infusione intratecale ed epidurale con profilo giornaliero variabile programmabile	86.69.16↔	Piccolo innesto cutaneo a spessore parziale nella regione addominale
86.06.21↔	Inserzione di pompa di infusione totalmente impiantabile per infusione intratecale ed epidurale con flusso costante (pompa ad aria compressa)	86.69.17↔	Piccolo innesto cutaneo a spessore parziale nella regione inguinale e genitale
86.06.99↔	Inserzione di pompa di infusione totalmente impiantabile, altro	86.69.18↔	Piccolo innesto cutaneo a spessore parziale nella coscia e nella gamba
86.08.00↔	Sostituzione di pompa di infusione totalmente impiantabile, NAS	86.69.19↔	Piccolo innesto cutaneo a spessore parziale in altra sede
86.08.10↔	Sostituzione di pompa di infusione totalmente impiantabile per infusione intraventricolare, con profilo giornaliero variabile programmabile	86.69.1a↔	Piccolo innesto cutaneo a spessore parziale nel piede
86.08.11↔	Sostituzione di pompa di infusione totalmente impiantabile per infusione intraventricolare con flusso costante (pompa ad aria compressa)	86.69.20↔	Ampio innesto cutaneo a spessore parziale nel capo (eccetto labbra e bocca)
86.08.20↔	Sostituzione di pompa di infusione totalmente impiantabile per infusione intratecale ed epidurale con profilo giornaliero variabile programmabile	86.69.21↔	Ampio innesto cutaneo a spessore parziale nel collo
86.08.21↔	Sostituzione di pompa di infusione totalmente impiantabile per infusione intratecale ed epidurale con flusso costante (pompa ad aria compressa)	86.69.22↔	Ampio innesto cutaneo a spessore parziale nella spalla e nel braccio
86.08.99↔	Sostituzione di pompa di infusione totalmente impiantabile, altro	86.69.23↔	Ampio innesto cutaneo a spessore parziale nell'avambraccio
86.22.20‡↔	Ampio sbrigliamento asportativo di ferita, infezione o ustione con inserzione di sistema di somministrazione farmacologica nel capo (eccetto labbra)	86.69.24↔	Ampio innesto cutaneo a spessore parziale nella mano
86.22.27‡↔	Ampio sbrigliamento asportativo di ferita, infezione o ustione con inserzione di sistema di somministrazione farmacologica nella regione inguinale e genitale	86.69.25↔	Ampio innesto cutaneo sottile nella parete toracica e nel dorso
86.22.28‡↔	Ampio sbrigliamento asportativo di ferita, infezione o ustione con inserzione di sistema di somministrazione farmacologica nell'estremità inferiore	86.69.26↔	Ampio innesto cutaneo a spessore parziale nella regione addominale
86.22.29‡↔	Ampio sbrigliamento asportativo di ferita, infezione o ustione con inserzione di sistema di somministrazione farmacologica in altra localizzazione	86.69.27↔	Ampio innesto cutaneo a spessore parziale nella regione inguinale e genitale
86.67.00↔	Innesto cutaneo rigenerativo, NAS	86.69.28↔	Ampio innesto cutaneo a spessore parziale nelle natiche
86.67.10↔	Piccolo innesto cutaneo rigenerativo temporaneo nel capo	86.69.29↔	Ampio innesto cutaneo a spessore parziale in altra sede
86.67.11↔	Piccolo innesto cutaneo rigenerativo temporaneo nel collo	86.69.2a↔	Ampio innesto cutaneo a spessore parziale nella coscia e nella gamba
86.67.12↔	Piccolo innesto cutaneo rigenerativo temporaneo nella spalla e nel braccio	86.69.2b↔	Ampio innesto cutaneo a spessore parziale nel piede
86.67.13↔	Piccolo innesto cutaneo rigenerativo temporaneo nell'avambraccio	86.75.00↔	Revisione di lembo pedunculato o libero, NAS
		86.75.10↔	Revisione di lembo pedunculato o libero o di innesto cutaneo libero del capo
		86.75.11↔	Revisione di lembo pedunculato o libero o di innesto cutaneo libero del collo
		86.75.12↔	Revisione di lembo pedunculato o libero o di innesto cutaneo libero di spalla e braccio
		86.75.13↔	Revisione di lembo pedunculato o libero o di innesto cutaneo libero dell'avambraccio
		86.75.14↔	Revisione di lembo pedunculato o libero o di innesto cutaneo libero della mano

86.75.15↔	Revisione di lembo peduncolato o libero o di innesto cutaneo libero della parete toracica e del dorso	92.28.05↔	Radioiodioterapia da 1,2 a meno di 5 GBq I-131, con somministrazione di tireotropina ricombinante (rh-TSH)
86.75.16↔	Revisione di lembo peduncolato o libero o di innesto cutaneo libero della regione addominale	92.28.06↔	Radioiodioterapia da 5 GBq I-131, senza somministrazione di tireotropina ricombinante (rh-TSH)
86.75.17↔	Revisione di lembo peduncolato o libero o di innesto cutaneo libero delle estremità inferiore	92.28.07↔	Radioiodioterapia da 5 GBq I-131, con somministrazione di tireotropina ricombinante (rh-TSH)
86.75.19↔	Revisione di lembo peduncolato o libero o di innesto cutaneo libero in altra sede	92.28.11↔	Terapia con radionuclidi aperti per metastasi ossee
86.75.99↔	Revisione di lembo peduncolato o libero, altro	92.28.13↔	Terapia radiorecettoriale con analoghi della somatostatina DOTA-coniugati
86.84.10↔	Correzione di cicatrice o briglia retrattile della cute del capo	92.28.20↔	Radioimmunoterapia con 90Y ibritumomab tiuxetano, parenterale
86.84.13↔	Correzione di cicatrice o briglia retrattile della cute dell'avambraccio	92.28.21↔	Somministrazione parenterale di iodio-131-MIBG (metaiodobenzilguanidina)
86.84.14↔	Correzione di cicatrice o briglia retrattile della cute della mano	92.28.22↔	Radioimmunoterapia con iodio-131 [I-131] tositumomab, parenterale
86.84.17↔	Correzione di cicatrice o briglia retrattile della cute della regione inguinale e genitale o delle natiche	92.28.31↔	Radio-chemioembolizzazione endovascolare selettiva con I-131-Lipiodol
86.84.18↔	Correzione di cicatrice o briglia retrattile della cute delle estremità inferiore	92.28.32↔	Terapia endovascolare selettiva con radionuclidi (SIRT) mediante embolizzazione con microsferi marcate con ittrio-90
86.84.19↔	Correzione di cicatrice o briglia retrattile della cute in altra sede	92.28.33↔	Brachiterapia endovascolare con renio-188
86.88.50↔	Impianto o sostituzione di sistema per terapia a pressione negativa, profondo, su ossa e articolazioni delle estremità	92.28.99↔	Iniezione, instillazione o somministrazione per via orale di radioisotopi, altro
86.88.51↔	Impianto o sostituzione di sistema per terapia a pressione negativa, profondo, su torace, mediastino e sterno	92.29.11↔	Brachiterapia interstiziale con impianto di emettitori rimovibili monoplanari, basso rateo di dose
86.88.52↔	Impianto o sostituzione di sistema per terapia a pressione negativa, sull'addome aperto	92.29.12↔	Brachiterapia interstiziale con impianto di emettitori rimovibili monoplanari, rateo di dose pulsata (pulsed dose rate)
86.88.53↔	Impianto o sostituzione di sistema per terapia a pressione negativa, endorettale	92.29.13↔	Brachiterapia interstiziale con impianto di emettitori rimovibili monoplanari, alto rateo di dose
86.88.59↔	Impianto o sostituzione di sistema per terapia a pressione negativa, su cute e sottocute o in altra sede	92.29.19↔	Brachiterapia interstiziale con impianto di emettitori rimovibili monoplanari, altro
92.27.00↔	Impianto o inserzione di elementi radioattivi (brachiterapia con radionuclidi chiusi), superficie corporea, altra o NAS sede di applicazione	92.29.21↔	Brachiterapia interstiziale con impianto volumetrico di emettitori rimovibili multiplanari, basso rateo di dose
92.27.10↔	Impianto o inserzione di elementi radioattivi (brachiterapia con radionuclidi chiusi), organi sessuali femminili, NAS	92.29.22↔	Brachiterapia interstiziale con impianto volumetrico di emettitori rimovibili multiplanari, rateo di dose pulsata (pulsed dose rate)
92.27.11↔	Impianto o inserzione di elementi radioattivi (brachiterapia con radionuclidi chiusi), in sede intrauterina	92.29.23↔	Brachiterapia interstiziale con impianto volumetrico di emettitori rimovibili multiplanari, alto rateo di dose
92.27.12↔	Impianto o inserzione di elementi radioattivi (brachiterapia con radionuclidi chiusi), in sede intravaginale	92.29.24↔	Brachiterapia con impianto di emettitori rimovibili multiplanari, alto rateo di dose, intraoperatoria
92.27.13↔	Impianto o inserzione di elementi radioattivi (brachiterapia con radionuclidi chiusi), in sede combinata intrauterina e intravaginale	92.29.29↔	Brachiterapia interstiziale con impianto volumetrico di emettitori rimovibili multiplanari, altro
92.27.21↔	Impianto o inserzione di elementi radioattivi (brachiterapia con radionuclidi chiusi), superficie corporea	92.29.31↔	Brachiterapia interstiziale con impianto di emettitori permanenti, fino a 10 sorgenti
92.27.22↔	Impianto o inserzione di elementi radioattivi (brachiterapia con radionuclidi chiusi), in sede intracavitaria	92.29.32↔	Brachiterapia interstiziale con impianto di emettitori permanenti, da 10 a 15 sorgenti
92.27.23↔	Impianto o inserzione di elementi radioattivi (brachiterapia con radionuclidi chiusi), in sede endoluminale	92.29.33↔	Brachiterapia interstiziale con impianto di emettitori permanenti, da 16 a 20 sorgenti
92.27.30↔	Impianto o inserzione di elementi radioattivi (brachiterapia con radionuclidi chiusi), vasi NAS	92.29.34↔	Brachiterapia interstiziale con impianto di emettitori permanenti, da 21 a 25 sorgenti
92.27.31↔	Impianto o inserzione di elementi radioattivi (brachiterapia con radionuclidi chiusi), arterie coronarie	92.29.35↔	Brachiterapia interstiziale con impianto di emettitori permanenti, da 26 a 30 sorgenti
92.27.39↔	Impianto o inserzione di elementi radioattivi (brachiterapia con radionuclidi chiusi), altri vasi	92.29.36↔	Brachiterapia interstiziale con impianto di emettitori permanenti, da 31 a 35 sorgenti
92.27.40↔	Impianto o inserzione di elementi radioattivi (brachiterapia con radionuclidi chiusi), intraoperatoria	92.29.37↔	Brachiterapia interstiziale con impianto di emettitori permanenti, da 36 a 40 sorgenti
92.27.70↔	Moulage radioattivi, NAS	92.29.38↔	Brachiterapia interstiziale con impianto di emettitori permanenti, da 41 a 45 sorgenti
92.27.71↔	Moulage radioattivi: costruzione e applicazione di moulage radioattivi superficiali	92.29.39↔	Brachiterapia interstiziale con impianto di emettitori permanenti, da 46 a 50 sorgenti
92.27.72↔	Moulage radioattivi: costruzione e applicazione di applicatori non impiegati sulla superficie corporea	92.29.3a↔	Brachiterapia interstiziale con impianto di emettitori permanenti, da 51 a 55 sorgenti
92.27.73↔	Moulage radioattivi: costruzione e applicazione di applicatori oculari	92.29.3b↔	Brachiterapia interstiziale con impianto di emettitori permanenti, da 56 a 60 sorgenti
92.27.79↔	Moulage radioattivi, altro	92.29.3c↔	Brachiterapia interstiziale con impianto di emettitori permanenti, da 61 a 65 sorgenti
92.28.00↔	Iniezione, instillazione o somministrazione per via orale di radioisotopi, NAS	92.29.3d↔	Brachiterapia interstiziale con impianto di emettitori permanenti, da 66 a 70 sorgenti
92.28.01↔	Instillazione di radionuclidi aperti in articolazioni	92.29.3e↔	Brachiterapia interstiziale con impianto di emettitori permanenti, più di 70 sorgenti
92.28.02↔	Radioiodioterapia fino a 1,2 GBq I-131, senza somministrazione di tireotropina ricombinante (rh-TSH)		
92.28.03↔	Radioiodioterapia fino a 1,2 GBq I-131, con somministrazione di tireotropina ricombinante (rh-TSH)		
92.28.04↔	Radioiodioterapia da 1,2 a meno di 5 GBq I-131, senza somministrazione di tireotropina ricombinante (rh-TSH)		

Procedura G12-3

00.63↔	Inserzione percutanea di stent(s) dell'arteria carotide	38.66.18↔	Altra asportazione dell'arteria iliaca
00.64↔	Inserzione percutanea di stent(s) di altre arterie precerebrali (extracraniche)	38.66.19↔	Altra asportazione di arterie viscerali, altro
00.65.00↔	Inserzione percutanea di altro(i) stent vascolare(i) intracranico(i), NAS	38.66.99↔	Altra asportazione di arterie addominali, altro
00.65.11↔	Inserzione percutanea transluminale di microstent(s) vascolari intracranici	38.67.00↔	Altra asportazione di vene addominali, NAS
00.65.99↔	Inserzione percutanea di altro(i) stent vascolare(i) intracranico(i), altro	38.67.10↔	Altra asportazione di vene addominali profonde, NAS
00.67.00↔	Inserzione percutanea di stent vascolare(i) centrale(i), NAS	38.67.11↔	Altra asportazione della vena cava inferiore
00.67.10↔	Inserzione percutanea di stent vascolare(i) nella vena cava	38.67.12↔	Altra asportazione della vena iliaca
00.67.20↔	Inserzione percutanea di stent vascolare(i) nella vena porta	38.67.19↔	Altra asportazione di vene addominali profonde, altro
00.67.99↔	Inserzione percutanea di stent vascolare(i) centrale(i), altro	38.67.99↔	Altra asportazione di vene addominali, altro
34.03↔	Riapertura di toracotomia	38.86.00↔	Altra occlusione chirurgica di arterie addominali, NAS
38.14.00↔	Endarteriectomia dell'aorta, NAS	38.86.10↔	Altra occlusione chirurgica di arterie viscerali, NAS
38.14.10↔	Endarteriectomia dell'aorta ascendente e dell'arco aortico	38.86.11↔	Altra occlusione chirurgica del tronco celiaco
38.14.20↔	Endarteriectomia dell'aorta discendente	38.86.12↔	Altra occlusione chirurgica dell'arteria gastrica
38.14.30↔	Endarteriectomia dell'aorta addominale	38.86.13↔	Altra occlusione chirurgica dell'arteria epatica
38.14.99↔	Endarteriectomia dell'aorta, altro	38.86.14↔	Altra occlusione chirurgica dell'arteria splenica
38.16.00↔	Endarteriectomia delle arterie addominali, NAS	38.86.15↔	Altra occlusione chirurgica dell'arteria renale
38.16.10↔	Endarteriectomia delle arterie viscerali, NAS	38.86.16↔	Altra occlusione chirurgica dell'arteria mesenterica
38.16.11↔	Endarteriectomia del tronco celiaco	38.86.17↔	Altra occlusione chirurgica dell'arteria iliaca
38.16.12↔	Endarteriectomia dell'arteria gastrica	38.86.19↔	Altra occlusione chirurgica di arterie viscerali, altro
38.16.13↔	Endarteriectomia dell'arteria epatica	38.86.99↔	Altra occlusione chirurgica di arterie addominali, altro
38.16.14↔	Endarteriectomia dell'arteria splenica	38.87.00↔	Altra occlusione chirurgica di vene addominali, NAS
38.16.15↔	Endarteriectomia dell'arteria renale	38.87.10↔	Altra occlusione chirurgica di vene addominali profonde, NAS
38.16.16↔	Endarteriectomia dell'arteria mesenterica	38.87.11↔	Altra occlusione chirurgica della vena cava inferiore
38.16.17↔	Endarteriectomia dell'arteria lombare	38.87.12↔	Altra occlusione chirurgica della vena iliaca comune e iliaca interna
38.16.18↔	Endarteriectomia dell'arteria iliaca	38.87.19↔	Altra occlusione chirurgica di vene addominali profonde, altro
38.16.19↔	Endarteriectomia delle arterie viscerali, altro	38.87.99↔	Altra occlusione chirurgica di vene addominali, altro
38.16.99↔	Endarteriectomia delle arterie addominali, altro	39.26.00↔	Altri shunt o bypass vascolari intraaddominali, NAS
38.34.00↔	Resezione dell'aorta con anastomosi, NAS	39.26.10↔	Altri shunt o bypass vascolari intraaddominali, arterie viscerali
38.34.10↔	Resezione dell'aorta ascendente e dell'arco aortico con anastomosi	39.26.11↔	Altri shunt o bypass vascolari intraaddominali, aorta
38.34.20↔	Resezione dell'aorta discendente con anastomosi	39.26.12↔	Altri shunt o bypass vascolari intraaddominali, arteria renale
38.34.30↔	Resezione dell'aorta addominale con anastomosi	39.26.19↔	Altri shunt o bypass vascolari intraaddominali, altre arterie viscerali
38.34.99↔	Resezione dell'aorta con anastomosi, altro	39.26.99↔	Altri shunt o bypass vascolari intraaddominali, altro
38.37.00↔	Resezione di vene addominali con anastomosi, NAS	39.42↔	Revisione di shunt arteriovenoso per dialisi renale
38.37.10↔	Resezione di vene addominali profonde con anastomosi, NAS	39.49.00↔	Altra revisione di interventi vascolari, NAS
38.37.11↔	Resezione della vena cava inferiore con anastomosi	39.49.10↔	Revisione di anastomosi vascolare
38.37.12↔	Resezione della vena iliaca con anastomosi	39.49.20↔	Revisione di impianto vascolare
38.37.19↔	Resezione di vene addominali profonde con anastomosi, altro	39.49.21↔	Sostituzione di impianto vascolare
38.37.99↔	Resezione di vene addominali con anastomosi, altro	39.49.22↔	Rimozione di impianto vascolare
38.44.00↔	Resezione dell'aorta addominale con sostituzione, NAS	39.49.30↔	Sostituzione di condotto cardiaco
38.44.10↔	Resezione dell'aorta addominale con sostituzione, surrenale	39.49.99↔	Altra revisione di interventi vascolari, altro
38.44.11↔	Resezione dell'aorta addominale con sostituzione, infra renale	39.50.00↔	Angioplastica o aterectomia di altro(i) vaso(i) non coronarico(i), NAS
38.44.12↔	Resezione dell'aorta addominale con sostituzione, iuxta renale	39.50.10↔	Angioplastica o aterectomia di altro(i) vaso(i) non coronarico(i), con palloncino, NAS
38.44.99↔	Resezione dell'aorta addominale con sostituzione, altro	39.50.11↔	Angioplastica o aterectomia di altro(i) vaso(i) non coronarico(i), con palloncino semplice
38.46↔	Resezione di arterie addominali con sostituzione	39.50.12↔	Angioplastica o aterectomia di altro(i) vaso(i) non coronarico(i), con palloncino cutting
38.47.00↔	Resezione di vene addominali con sostituzione, NAS	39.50.13↔	Angioplastica o aterectomia di altro(i) vaso(i) non coronarico(i), con palloncino per crioplastica
38.47.10↔	Resezione di vene addominali profonde con sostituzione, NAS	39.50.14↔	Angioplastica o aterectomia di altro(i) vaso(i) non coronarico(i), con palloncino a rilascio di sostanza medicamentosa
38.47.11↔	Resezione della vena cava inferiore con sostituzione	39.50.19↔	Angioplastica o aterectomia di altro(i) vaso(i) non coronarico(i), con altro palloncino
38.47.12↔	Resezione della vena iliaca con sostituzione	39.50.20↔	Angioplastica con lama o laser di altro(i) vaso(i) non coronarico(i)
38.47.19↔	Resezione di vene addominali profonde con sostituzione, altro	39.50.21↔	Angioplastica con trombectomia di altro(i) vaso(i) non coronarico(i)
38.47.99↔	Resezione di vene addominali con sostituzione, altro	39.50.99↔	Angioplastica o aterectomia di altro(i) vaso(i) non coronarico(i), altro
38.64.00↔	Altra asportazione dell'aorta, NAS	39.55↔	Reimpianto di vaso renale aberrante
38.64.10↔	Altra asportazione dell'aorta toracica	39.59.00↔	Altra riparazione di vasi, NAS
38.64.20↔	Altra asportazione dell'aorta addominale	39.59.10↔	Trasposizione di arterie, NAS
38.64.99↔	Altra asportazione dell'aorta, altro	39.59.11↔	Trasposizione del tratto extracranico dell'arteria vertebrale
38.66.00↔	Altra asportazione di arterie addominali, NAS	39.59.12↔	Trasposizione di altre arterie extracraniche del capo e del collo
38.66.10↔	Altra asportazione di arterie viscerali, NAS	39.59.13↔	Trasposizione di arterie dell'arto superiore
38.66.11↔	Altra asportazione del tronco celiaco	39.59.14↔	Trasposizione di arterie toraciche
38.66.12↔	Altra asportazione dell'arteria gastrica		
38.66.13↔	Altra asportazione dell'arteria epatica		
38.66.14↔	Altra asportazione dell'arteria splenica		
38.66.15↔	Altra asportazione dell'arteria renale		
38.66.16↔	Altra asportazione dell'arteria mesenterica		
38.66.17↔	Altra asportazione dell'arteria lombare		

39.59.15↔	Trasposizione dell'arteria gastrica, arteria epatica e arteria splenica	39.72.11↔	Embolizzazione selettiva di vasi intracranici con particelle o spirali metalliche
39.59.16↔	Trasposizione dell'arteria renale	39.72.12↔	Embolizzazione selettiva di vasi intracranici con liquidi embolizzanti, palloncini o ombrellini
39.59.17↔	Trasposizione dell'arteria mesenterica	39.72.13↔	Embolizzazione selettiva di vasi intracranici mediante stent(s) come deviatori di flusso
39.59.18↔	Trasposizione di altre arterie viscerali	39.72.14↔	Embolizzazione selettiva di vasi intracranici con sostanza adesiva
39.59.19↔	Trasposizione dell'arteria iliaca	39.72.19↔	Embolizzazione selettiva di vasi intracranici, altro
39.59.20↔	Trasposizione di altre arterie addominali	39.72.20↔	Embolizzazione selettiva di vasi extracranici del capo e del collo, NAS
39.59.21↔	Trasposizione di arterie dell'arto inferiore	39.72.21↔	Embolizzazione selettiva di vasi extracranici del capo e del collo con particelle o spirali metalliche
39.59.29↔	Trasposizione di arterie, altro	39.72.22↔	Embolizzazione selettiva di vasi extracranici del capo e del collo con liquidi embolizzanti, palloncini o ombrellini
39.59.30↔	Altra riparazione di vasi del capo e del collo, NAS	39.72.24↔	Embolizzazione selettiva di vasi extracranici della testa e del collo con sostanza adesiva
39.59.31↔	Altra riparazione di vasi intracranici	39.72.29↔	Embolizzazione selettiva di vasi extracranici del capo e del collo, altro
39.59.32↔	Altra riparazione del tratto extracranico dell'arteria vertebrale	39.72.30↔	Embolizzazione percutanea-transluminale di malformazioni vascolari mediante microcatetere, NAS
39.59.33↔	Altra riparazione di arterie extracraniche del capo e del collo, altro	39.72.31↔	Embolizzazione percutanea-transluminale di malformazioni vascolari mediante microcatetere, impiego di un microcatetere
39.59.34↔	Altra riparazione della vena giugulare	39.72.32↔	Embolizzazione percutanea-transluminale di malformazioni vascolari mediante microcateteri, impiego di due microcateteri
39.59.39↔	Altra riparazione di vasi del capo e del collo, altro	39.72.33↔	Embolizzazione percutanea-transluminale di malformazioni vascolari mediante microcateteri, impiego di tre microcateteri
39.59.40↔	Altra riparazione di vasi dell'arto superiore, NAS	39.72.34↔	Embolizzazione percutanea-transluminale di malformazioni vascolari mediante microcateteri, impiego di quattro microcateteri
39.59.41↔	Altra riparazione di arterie dell'arto superiore, NAS	39.72.35↔	Embolizzazione percutanea-transluminale di malformazioni vascolari mediante microcateteri, impiego di cinque microcateteri
39.59.42↔	Altra riparazione della vena succlavia, vena ascellare e vena brachiocefalica	39.72.39↔	Embolizzazione percutanea-transluminale di malformazioni vascolari mediante microcateteri, impiego di più microcateteri
39.59.48↔	Altra riparazione di altre vene profonde dell'arto superiore	39.72.99↔	Riparazione o occlusione endovascolare dei vasi della testa e del collo, altro
39.59.49↔	Altra riparazione di vasi dell'arto superiore, altro	39.73.00↔	Impianto endovascolare di protesi nell'aorta toracica, NAS
39.59.50↔	Altra riparazione di vasi toracici, NAS	39.73.10↔	Impianto endovascolare di protesi nell'aorta toracica, senza fenestrazione o diramazione
39.59.51↔	Altra riparazione dell'aorta toracica	39.73.11↔	Impianto endovascolare di protesi nell'aorta toracica, con fenestrazione o diramazione
39.59.52↔	Altra riparazione dell'arteria polmonare	39.73.20↔	Impianto endovascolare di protesi nell'aorta toracoaddominale, NAS
39.59.53↔	Altra riparazione di arterie toraciche, altro	39.73.99↔	Impianto endovascolare di protesi nell'aorta toracica, altro
39.59.54↔	Altra riparazione della vena polmonare	39.75.01↔	Intervento vascolare percutaneo transluminale, rimozione di corpo estraneo con catetere di recupero, a cestello, ecc.
39.59.55↔	Altra riparazione della vena cava superiore	39.75.10↔	Intervento vascolare percutaneo transluminale, altri vasi, sistema di cateteri per ricanalizzazione su occlusione totale
39.59.59↔	Altra riparazione di vasi toracici, altro	39.75.11↔	Intervento vascolare percutaneo transluminale, altri vasi, trombectomia rotazionale
39.59.60↔	Altra riparazione di arterie addominali, NAS	39.75.12↔	Intervento vascolare percutaneo transluminale, altri vasi, angioplastica con laser
39.59.61↔	Altra riparazione dell'aorta addominale	39.75.13↔	Intervento vascolare percutaneo transluminale, altri vasi, sistema antiemboli (vasi periferici o viscerali)
39.59.62↔	Altra riparazione del tronco celiaco	39.75.14↔	Intervento vascolare percutaneo transluminale, altri vasi, aterectomia
39.59.63↔	Altra riparazione dell'arteria gastrica	39.75.15↔	Intervento vascolare percutaneo transluminale, altri vasi, trombolisi selettiva
39.59.64↔	Altra riparazione dell'arteria epatica	39.75.16↔	Intervento vascolare percutaneo transluminale, altri vasi, trombolisi selettiva, assistita ecograficamente
39.59.65↔	Altra riparazione dell'arteria splenica	39.76.50↔	Trombolisi selettiva percutanea di vaso(i) extracranico(i) della testa e del collo
39.59.66↔	Altra riparazione dell'arteria renale	39.76.70↔	Rimozione percutanea di corpo estraneo endovascolare da vaso (i) extracranico(i) della testa e del collo
39.59.67↔	Altra riparazione dell'arteria mesenterica	39.77.50↔	Trombolisi percutanea selettiva di vaso(i) intracranico(i)
39.59.68↔	Altra riparazione dell'arteria iliaca	39.77.70↔	Rimozione percutanea di corpo estraneo endovascolare da vaso (i) intracranico(i)
39.59.69↔	Altra riparazione di arterie addominali, altro	39.79.11↔	Impianto endovascolare di protesi in vasi viscerali
39.59.70↔	Altra riparazione di vene addominali, NAS	39.79.12↔	Impianto endovascolare di protesi in vasi pelvici
39.59.71↔	Altra riparazione della vena cava inferiore	39.79.13↔	Impianto endovascolare di protesi in vasi addominali
39.59.72↔	Altra riparazione della vena iliaca	39.79.19↔	Impianto endovascolare di protesi in altri vasi, altro
39.59.79↔	Altra riparazione di vene addominali, altro	39.79.20↔	Embolizzazione o occlusione mediante spirali di altri vasi, NAS
39.59.80↔	Altra riparazione di vasi dell'arto inferiore, NAS		
39.59.81↔	Altra riparazione di arterie dell'arto inferiore		
39.59.82↔	Altra riparazione della vena femorale		
39.59.83↔	Altra riparazione della vena poplitea		
39.59.88↔	Altra riparazione di altre vene profonde dell'arto inferiore		
39.59.89↔	Altra riparazione di vasi dell'arto inferiore, altro		
39.59.90↔	Altra riparazione di vasi, valvuloplastica venosa		
39.59.99↔	Altra riparazione di vasi, altro		
39.71.00↔	Impianto endovascolare di protesi nell'aorta addominale, NAS		
39.71.10↔	Impianto endovascolare di protesi nell'aorta addominale, aorto-iliaca, senza fenestrazione o diramazione		
39.71.11↔	Impianto endovascolare di protesi nell'aorta addominale, aorto-iliaca, con fenestrazione o diramazione		
39.71.12↔	Impianto endovascolare di protesi nell'aorta addominale, protesi della biforcazione, aorto-bi-iliaca, senza fenestrazione o diramazione		
39.71.13↔	Impianto endovascolare di protesi nell'aorta addominale, protesi della biforcazione, aorto-bi-iliaca, con fenestrazione o diramazione		
39.71.14↔	Impianto endovascolare di lembi nell'aorta addominale, protesi tubolare, aortica, senza fenestrazione o diramazione		
39.71.15↔	Impianto endovascolare di lembi nell'aorta addominale, protesi tubolare, aortica, con fenestrazione o diramazione		
39.71.99↔	Impianto endovascolare di protesi nell'aorta addominale, altro		
39.72.00↔	Riparazione o occlusione endovascolare dei vasi della testa e del collo, NAS		
39.72.10↔	Embolizzazione selettiva di vasi intracranici, NAS		

39.79.21↔	Embolizzazione o occlusione mediante spirali dell'arto superiore	39.79.76↔	Occlusione mediante cateterismo con laser, di vasi viscerali
39.79.22↔	Embolizzazione o occlusione mediante spirali dell'aorta	39.79.77↔	Occlusione mediante cateterismo con laser, di vasi addominali
39.79.23↔	Embolizzazione o occlusione mediante spirali del dotto arterioso pervio	39.79.79↔	Occlusione mediante cateterismo con laser di arterie, altri vasi, altro
39.79.24↔	Embolizzazione o occlusione mediante spirali di vasi toracici	39.79.80↔	Occlusione mediante cateterismo con radiofrequenza di arterie, altri vasi, NAS
39.79.25↔	Embolizzazione o occlusione mediante spirali di vasi viscerali	39.79.81↔	Occlusione mediante cateterismo con radiofrequenza, di arterie dell'arto superiore
39.79.26↔	Embolizzazione o occlusione mediante spirali di vasi addominali	39.79.82↔	Occlusione mediante cateterismo con radiofrequenza dell'aorta
39.79.27↔	Embolizzazione o occlusione mediante spirali dell'arto inferiore	39.79.84↔	Occlusione mediante cateterismo con radiofrequenza di vasi toracici
39.79.28↔	Embolizzazione o occlusione mediante spirali di vasi spinali	39.79.85↔	Occlusione mediante cateterismo con radiofrequenza di vasi dell'arto inferiore
39.79.29↔	Embolizzazione o occlusione mediante spirali di altri vasi, altro	39.79.86↔	Occlusione mediante cateterismo con radiofrequenza di vasi viscerali
39.79.30↔	Embolizzazione selettiva con liquidi embolizzanti di altri vasi, NAS	39.79.87↔	Occlusione mediante cateterismo con radiofrequenza di vasi addominali
39.79.31↔	Embolizzazione selettiva con liquidi embolizzanti di vasi dell'arto superiore	39.79.89↔	Occlusione mediante cateterismo con radiofrequenza di altri vasi, altro
39.79.32↔	Embolizzazione selettiva con liquidi embolizzanti dell'aorta	39.90.00↔	Inserzione di stent(s) di vasi periferici senza liberazione di sostanza medicamentosa, NAS
39.79.33↔	Embolizzazione selettiva con liquidi embolizzanti del dotto arterioso pervio	39.90.10↔	Inserzione di stent(s) vascolari in vasi non cardiaci, bare stents
39.79.34↔	Embolizzazione selettiva con liquidi embolizzanti di vasi toracici	39.90.11↔	Inserzione di stent(s) vascolari in vasi non cardiaci, stents bioassorbibili
39.79.35↔	Embolizzazione selettiva con liquidi embolizzanti di vasi viscerali	39.90.12↔	Inserzione di stent(s) vascolari in vasi non cardiaci, stents di grande diametro NAS
39.79.36↔	Embolizzazione selettiva con liquidi embolizzanti di vasi addominali	39.90.13↔	Inserzione di stent(s) vascolari in vasi non cardiaci, stents di grande diametro non ricoperti
39.79.37↔	Embolizzazione selettiva con liquidi embolizzanti di vasi dell'arto inferiore	39.90.14↔	Inserzione di stent(s) vascolari in vasi non cardiaci, stents di grande diametro ricoperti
39.79.38↔	Embolizzazione selettiva con liquidi embolizzanti di vasi spinali	39.90.15↔	Inserzione di stent(s) vascolari in vasi non cardiaci, stents ricoperti (stentgraft) in vasi non aneurismatici
39.79.39↔	Embolizzazione selettiva con liquidi embolizzanti di altri vasi, altro	39.90.16↔	Inserzione di stent(s) vascolari in vasi non cardiaci, stent ricoperti (stentgraft) con superficie bioattiva
39.79.40↔	Embolizzazione selettiva con palloncini staccabili di altri vasi, NAS	39.90.17↔	Inserzione di stent(s) di vasi periferici, stent multistrato
39.79.41↔	Embolizzazione selettiva con palloncini staccabili di vasi dell'arto superiore	39.90.19↔	Inserzione di stent(s) vascolari in vasi non cardiaci, altri stents
39.79.42↔	Embolizzazione selettiva con palloncini staccabili dell'aorta	39.90.30↔	Inserzione di stent(s) extralunghi (> 10 cm) in vasi non cardiaci, NAS
39.79.43↔	Embolizzazione selettiva con palloncini staccabili del dotto arterioso pervio	39.90.31↔	Inserzione di bare stent(s) extralunghi (> 10 cm) in vasi non cardiaci
39.79.44↔	Embolizzazione selettiva con palloncini staccabili di vasi toracici	39.90.32↔	Inserzione di stent(s) ricoperti extralunghi (> 10 cm) in vasi non cardiaci
39.79.45↔	Embolizzazione selettiva con palloncini staccabili di vasi viscerali	39.90.39↔	Inserzione di stent(s) extralunghi (> 10 cm) in vasi non cardiaci, altro
39.79.46↔	Embolizzazione selettiva con palloncini staccabili di vasi addominali	39.90.99↔	Inserzione di stent(s) di vasi periferici senza liberazione di sostanza medicamentosa, altro
39.79.47↔	Embolizzazione selettiva con palloncini staccabili di vasi spinali	41.42.00↔	Asportazione o distruzione di lesione o tessuto della milza, NAS
39.79.48↔	Embolizzazione selettiva con palloncini staccabili di vasi dell'arto inferiore	41.42.10↔	Asportazione di lesione o tessuto della milza
39.79.49↔	Embolizzazione selettiva con palloncini staccabili di altri vasi, altro	41.42.20↔	Distruzione di lesione o tessuto della milza
39.79.50↔	Embolizzazione selettiva con filtri di altri vasi, NAS	41.42.99↔	Asportazione o distruzione di lesione o tessuto della milza, altro
39.79.51↔	Embolizzazione selettiva con filtri di vasi dell'arto superiore	41.43↔	Splenectomia parziale
39.79.52↔	Embolizzazione selettiva con filtri dell'aorta	41.5↔	Splenectomia totale
39.79.53↔	Embolizzazione selettiva con filtri del dotto arterioso pervio	41.94↔	Trapianto di milza
39.79.54↔	Embolizzazione selettiva con filtri di vasi toracici	41.95.00↔	Interventi di riparazione e di plastica sulla milza, NAS
39.79.55↔	Embolizzazione selettiva con filtri di vasi viscerali	41.95.10↔	Interventi di riparazione e di plastica sulla milza, sutura
39.79.56↔	Embolizzazione selettiva con filtri di vasi addominali	41.95.99↔	Interventi di riparazione e di plastica sulla milza, altro
39.79.57↔	Embolizzazione selettiva con filtri di vasi dell'arto inferiore	44.44↔	Embolizzazione mediante catetere per sanguinamento gastrico o duodenale
39.79.58↔	Embolizzazione selettiva con filtri di vasi spinali	51.02↔	Colecistostomia con tre quarti
39.79.59↔	Embolizzazione selettiva con filtri di altri vasi, altro	51.03↔	Altra colecistostomia
39.79.60↔	Embolizzazione selettiva con particelle di altri vasi, NAS	51.31↔	Anastomosi fra colecisti e dotti epatici
39.79.61↔	Embolizzazione selettiva con particelle di vasi dell'arto superiore	51.42↔	Esplorazione del coledoco per rimozione di altra occlusione
39.79.62↔	Embolizzazione selettiva con particelle dell'aorta	51.43↔	Posizionamento di sonda coledocoeptica per decompressione
39.79.63↔	Embolizzazione selettiva con particelle del dotto arterioso pervio	51.49↔	Incisione di altri dotti biliari per rimozione di occlusione
39.79.64↔	Embolizzazione selettiva con particelle di vasi toracici	51.61↔	Asportazione del dotto cistico residuo
39.79.65↔	Embolizzazione selettiva con particelle di vasi viscerali	51.62↔	Asportazione dell'ampolla di Vater (con reimpianto del coledoco)
39.79.66↔	Embolizzazione selettiva con particelle di vasi addominali	51.63↔	Altra asportazione del coledoco
39.79.67↔	Embolizzazione selettiva con particelle di vasi dell'arto inferiore	51.69↔	Asportazione di altro dotto biliare
39.79.68↔	Embolizzazione selettiva con particelle di vasi spinali	51.71↔	Sutura semplice del coledoco
39.79.69↔	Embolizzazione selettiva con particelle di altri vasi, altro	51.72↔	Coledocoplastica
39.79.70↔	Occlusione mediante cateterismo con laser di arterie, altri vasi, NAS	51.79↔	Riparazione di altri dotti biliari
39.79.71↔	Occlusione mediante cateterismo con laser, di arterie dell'arto superiore	51.81↔	Dilatazione dello sfintere di Oddi
39.79.72↔	Occlusione mediante cateterismo con laser, dell'aorta		
39.79.74↔	Occlusione mediante cateterismo con laser, di vasi toracici		
39.79.75↔	Occlusione mediante cateterismo con laser, di vasi dell'arto inferiore		

51.83↔	Sfinteroplastica pancreatica	51.99.55↔	Altri interventi sulle vie biliari, Inserzione o sostituzione di sei o più stent (protesi) autoespandenti, per via laparoscopica
51.89↔	Altri interventi sullo sfintere di Oddi	51.99.91↔	Altra riparazione delle vie biliari
51.93↔	Chiusura di altra fistola biliare	51.99.99↔	Altri interventi sulle vie biliari, altro
51.94↔	Revisione di anastomosi delle vie biliari	52.51.00↔	Pancreatectomia prossimale, NAS
51.95.20↔	Rimozione di endoprotesi dal dotto biliare, chirurgica a cielo aperto	52.51.10↔	Pancreatectomia prossimale, con conservazione del piloro
51.95.21↔	Rimozione di endoprotesi dal dotto biliare, per via laparoscopica	52.51.20↔	Pancreatectomia prossimale, con conservazione del duodeno
51.99.00↔	Altri interventi sulle vie biliari, NAS	52.51.99↔	Pancreatectomia prossimale, altro
51.99.10↔	Rimozione di calcoli da altri dotti biliari	52.52↔	Pancreatectomia distale
51.99.11↔	Distruzione di dotti biliari	52.59↔	Altra pancreatectomia parziale
51.99.12↔	Inserzione di drenaggio nel dotto biliare	52.6x.00↔	Pancreatectomia totale, NAS
51.99.13↔	Emostasi di dotti biliari	52.6x.99↔	Pancreatectomia totale, altro
51.99.14↔	Revisione di dotti biliari	52.92↔	Incannulazione (o cannulamento) del dotto pancreatico
51.99.20↔	Altri interventi sulle vie biliari, Inserzione o sostituzione di uno stent (protesi) non autoespandente, chirurgica a cielo aperto	52.95.00↔	Altri interventi sul pancreas, NAS
51.99.21↔	Altri interventi sulle vie biliari, Inserzione o sostituzione di più stent (protesi) non autoespandenti, chirurgica a cielo aperto	52.95.10↔	Rimozione di calcoli dal dotto pancreatico, chirurgica a cielo aperto
51.99.30↔	Altri interventi sulle vie biliari, Inserzione o sostituzione di uno stent (protesi) non autoespandente, per via laparoscopica	52.95.11↔	Rimozione di calcoli dal dotto pancreatico, per via laparoscopica
51.99.31↔	Altri interventi sulle vie biliari, Inserzione o sostituzione di più stent (protesi) non autoespandenti, per via laparoscopica	52.95.20↔	Dilatazione del dotto pancreatico, per via laparoscopica
51.99.40↔	Altri interventi sulle vie biliari, Inserzione o sostituzione di uno stent (protesi) autoespandente, chirurgica a cielo aperto	52.95.30↔	Inserzione di un drenaggio nel dotto pancreatico, chirurgica a cielo aperto
51.99.41↔	Altri interventi sulle vie biliari, Inserzione o sostituzione di due stent (protesi) autoespandenti, chirurgica a cielo aperto	52.95.31↔	Inserzione di un drenaggio nel dotto pancreatico, per via laparoscopica
51.99.42↔	Altri interventi sulle vie biliari, Inserzione o sostituzione di tre stent (protesi) autoespandenti, chirurgica a cielo aperto	52.95.40↔	Altri interventi sul pancreas, Inserzione o sostituzione di uno stent (protesi) non autoespandente nel dotto pancreatico, chirurgica a cielo aperto
51.99.43↔	Altri interventi sulle vie biliari, Inserzione o sostituzione di quattro stent (protesi) autoespandenti, chirurgica a cielo aperto	52.95.41↔	Inserzione o sostituzione di uno stent (protesi) non autoespandente nel dotto pancreatico, per via laparoscopica
51.99.44↔	Altri interventi sulle vie biliari, Inserzione o sostituzione di cinque stent (protesi) autoespandenti, chirurgica a cielo aperto	52.95.50↔	Inserzione o sostituzione di uno stent (protesi) autoespandente nel dotto pancreatico, chirurgica a cielo aperto
51.99.45↔	Altri interventi sulle vie biliari, Inserzione o sostituzione di sei o più stent (protesi) autoespandenti, chirurgica a cielo aperto	52.95.51↔	Inserzione o sostituzione di uno stent (protesi) autoespandente nel dotto pancreatico, per via laparoscopica
51.99.50↔	Altri interventi sulle vie biliari, Inserzione o sostituzione di uno stent (protesi) autoespandente, per via laparoscopica	52.95.60↔	Ricostruzione plastica del dotto pancreatico, per via laparoscopica
51.99.51↔	Altri interventi sulle vie biliari, Inserzione o sostituzione di due stent (protesi) autoespandenti, per via laparoscopica	52.95.70↔	Ricostruzione plastica del pancreas
51.99.52↔	Altri interventi sulle vie biliari, Inserzione o sostituzione di tre stent (protesi) autoespandenti, per via laparoscopica	52.95.90↔	Altri interventi per via endoscopica sul pancreas
51.99.53↔	Altri interventi sulle vie biliari, Inserzione o sostituzione di quattro stent (protesi) autoespandenti, per via laparoscopica	52.95.99↔	Altri interventi sul pancreas, altro
51.99.54↔	Altri interventi sulle vie biliari, Inserzione o sostituzione di cinque stent (protesi) autoespandenti, per via laparoscopica	52.99.00↔	Altri interventi a cielo aperto sul pancreas, NAS
		52.99.10↔	Altri interventi a cielo aperto sul pancreas, Dilatazione del dotto pancreatico
		52.99.20↔	Altri interventi a cielo aperto sul pancreas, Ricostruzione plastica del dotto pancreatico
		52.99.99↔	Altri interventi a cielo aperto sul pancreas, NAS

Procedura G12-4

33.33↔	Pneumoperitoneo per collasso del polmone	40.51.99↔	Asportazione radicale dei linfonodi ascellari, altro
38.06.00↔	Incisione di arterie addominali, NAS	40.52.00↔	Asportazione radicale dei linfonodi periaortici, NAS
38.06.10↔	Incisione di arterie viscerali, NAS	40.52.10↔	Asportazione radicale dei linfonodi retroperitoneali (para-aortici, paracavali) e pelvici quale intervento indipendente
38.06.11↔	Incisione del tronco celiaco	40.52.11↔	Asportazione radicale dei linfonodi retroperitoneali (para-aortici, paracavali) e pelvici nel quadro di un altro intervento
38.06.12↔	Incisione dell'arteria gastrica	40.52.99↔	Asportazione radicale dei linfonodi periaortici, altro
38.06.13↔	Incisione dell'arteria epatica	40.53.00↔	Asportazione radicale dei linfonodi iliaci, NAS
38.06.14↔	Incisione dell'arteria splenica	40.53.10↔	Asportazione radicale dei linfonodi iliaci quale intervento indipendente
38.06.15↔	Incisione dell'arteria renale	40.53.11↔	Asportazione radicale dei linfonodi iliaci in corso di altro intervento
38.06.16↔	Incisione dell'arteria mesenterica	40.53.99↔	Asportazione radicale dei linfonodi iliaci, altro
38.06.17↔	Incisione dell'arteria lombare	40.54.00↔	Dissezione radicale dei linfonodi inguinali, NAS
38.06.18↔	Incisione dell'arteria iliaca	40.54.10↔	Dissezione radicale dei linfonodi inguinali quale intervento indipendente
38.06.19↔	Incisione di arterie viscerali, altro	40.54.11↔	Dissezione radicale dei linfonodi inguinali in corso di altro intervento
38.06.99↔	Incisione di arterie addominali, altro	40.54.99↔	Dissezione radicale dei linfonodi inguinali, altro
38.07.00↔	Incisione di vene addominali, NAS	40.59.00↔	Asportazione radicale di altri linfonodi, NAS
38.07.10↔	Incisione di vene addominali profonde, NAS	40.59.10↔	Asportazione radicale di altri linfonodi quale intervento indipendente, NAS
38.07.11↔	Incisione della vena cava inferiore	40.59.11↔	Asportazione radicale di linfonodi mediastinici quale intervento indipendente
38.07.12↔	Incisione della vena iliaca	40.59.12↔	Asportazione radicale di linfonodi peribronchiali quale intervento indipendente
38.07.19↔	Incisione di vene addominali profonde, altro		
38.07.99↔	Incisione di vene addominali, altro		
40.50↔	Asportazione radicale di linfonodi, NAS		
40.51.00↔	Asportazione radicale dei linfonodi ascellari, NAS		
40.51.10↔	Asportazione radicale dei linfonodi ascellari quale intervento indipendente		
40.51.11↔	Asportazione radicale dei linfonodi ascellari nel quadro di un altro intervento		

40.59.19↔	Asportazione radicale di altri linfonodi quale intervento indipendente, altro	70.93↔	Altri interventi sul cul-de-sac con innesto o protesi
40.59.20↔	Asportazione radicale di altri linfonodi in corso di altro intervento, NAS	86.06.00↔	Inserzione di pompa di infusione totalmente impiantabile, NAS
40.59.21↔	Asportazione radicale di linfonodi mediastinici in corso di altro intervento	86.06.10↔	Inserzione di pompa di infusione totalmente impiantabile per infusione intraventricolare, con profilo giornaliero variabile programmabile
40.59.22↔	Asportazione radicale di linfonodi peribronchiali in corso di altro intervento	86.06.11↔	Inserzione di pompa di infusione totalmente impiantabile per infusione intraventricolare, con flusso costante (pompa ad aria compressa)
40.59.29↔	Asportazione radicale di altri linfonodi in corso di altro intervento, altro	86.06.20↔	Inserzione di pompa di infusione totalmente impiantabile per infusione intratecale ed epidurale con profilo giornaliero variabile programmabile
40.59.99↔	Asportazione radicale di altri linfonodi, altro	86.06.21↔	Inserzione di pompa di infusione totalmente impiantabile per infusione intratecale ed epidurale con flusso costante (pompa ad aria compressa)
40.9x.00↔	Altri interventi sulle strutture linfatiche, NAS	86.06.99↔	Inserzione di pompa di infusione totalmente impiantabile, altro
40.9x.10↔	Anastomosi per correzione di linfedema	86.08.00↔	Sostituzione di pompa di infusione totalmente impiantabile, NAS
40.9x.20↔	Incisione di linfocele	86.08.10↔	Sostituzione di pompa di infusione totalmente impiantabile per infusione intraventricolare, con profilo giornaliero variabile programmabile
40.9x.30↔	Drenaggio di linfedema	86.08.11↔	Sostituzione di pompa di infusione totalmente impiantabile per infusione intraventricolare con flusso costante (pompa ad aria compressa)
40.9x.40↔	Puntura terapeutica percutanea di linfocele	86.08.20↔	Sostituzione di pompa di infusione totalmente impiantabile per infusione intratecale ed epidurale con profilo giornaliero variabile programmabile
40.9x.99↔	Altri interventi sulle strutture linfatiche, altro	86.08.21↔	Sostituzione di pompa di infusione totalmente impiantabile per infusione intratecale ed epidurale con flusso costante (pompa ad aria compressa)
50.14↔	Biopsia laparoscopica del fegato	86.08.99↔	Sostituzione di pompa di infusione totalmente impiantabile, altro
54.11↔	Laparotomia esplorativa	86.75.00↔	Revisione di lembo pedunculato o libero, NAS
54.12.00↔	Riapertura di laparotomia recente, NAS	86.75.10↔	Revisione di lembo pedunculato o libero o di innesto cutaneo libero del capo
54.12.10↔	Riapertura di laparotomia recente, Laparotomia di second-look	86.75.11↔	Revisione di lembo pedunculato o libero o di innesto cutaneo libero del collo
54.12.99↔	Riapertura di laparotomia recente, altro	86.75.12↔	Revisione di lembo pedunculato o libero o di innesto cutaneo libero di spalla e braccio
54.19.00↔	Altra laparotomia, NAS	86.75.13↔	Revisione di lembo pedunculato o libero o di innesto cutaneo libero dell'avambraccio
54.19.10↔	Altra laparotomia, Laparotomia con drenaggio	86.75.14↔	Revisione di lembo pedunculato o libero o di innesto cutaneo libero della mano
54.19.99↔	Altra laparotomia, altro	86.75.15↔	Revisione di lembo pedunculato o libero o di innesto cutaneo libero della parete toracica e del dorso
54.4x.00↔	Asportazione o distruzione di tessuto peritoneale, NAS	86.75.16↔	Revisione di lembo pedunculato o libero o di innesto cutaneo libero della regione addominale
54.4x.10↔	Asportazione di appendice epiploica	86.75.17↔	Revisione di lembo pedunculato o libero o di innesto cutaneo libero delle estremità inferiore
54.4x.11↔	Asportazione di mesentere	86.75.19↔	Revisione di lembo pedunculato o libero o di innesto cutaneo libero in altra sede
54.4x.12↔	Asportazione di omento	86.75.99↔	Revisione di lembo pedunculato o libero, altro
54.4x.99↔	Asportazione o distruzione di tessuto peritoneale, altro	86.88.50↔	Impianto o sostituzione di sistema per terapia a pressione negativa, profondo, su ossa e articolazioni delle estremità
54.62↔	Chiusura ritardata di ferita addominale in via di cicatrizzazione	86.88.51↔	Impianto o sostituzione di sistema per terapia a pressione negativa, profondo, su torace, mediastino e sterno
54.74↔	Altra riparazione dell'omento	86.88.52↔	Impianto o sostituzione di sistema per terapia a pressione negativa, sull'addome aperto
54.92↔	Rimozione di corpo estraneo dalla cavità peritoneale	86.88.53↔	Impianto o sostituzione di sistema per terapia a pressione negativa, endoretale
54.94↔	Creazione di shunt peritoneovascolare	86.88.59↔	Impianto o sostituzione di sistema per terapia a pressione negativa, su cute e sottocute o in altra sede
54.99.00↔	Altri interventi sulla regione addominale, NAS	92.27.00↔	Impianto o inserzione di elementi radioattivi (brachiterapia con radionuclidi chiusi), superficie corporea, altra o NAS sede di applicazione
54.99.30↔	Altri interventi sulla regione addominale, Asportazione di tessuto dalla regione addominale non attribuibile con sicurezza a un organo	92.27.10↔	Impianto o inserzione di elementi radioattivi (brachiterapia con radionuclidi chiusi), organi sessuali femminili, NAS
54.99.31↔	Debulking laparoscopico	92.27.11↔	Impianto o inserzione di elementi radioattivi (brachiterapia con radionuclidi chiusi), in sede intrauterina
54.99.40↔	Altri interventi sulla regione addominale, Revisione di fistola cutaneoepitaneale (cateterismo permanente)	92.27.12↔	Impianto o inserzione di elementi radioattivi (brachiterapia con radionuclidi chiusi), in sede intravaginale
54.99.41↔	Altri interventi sulla regione addominale, Asportazione o chiusura di fistola cutaneoepitaneale (cateterismo permanente)	92.27.13↔	Impianto o inserzione di elementi radioattivi (brachiterapia con radionuclidi chiusi), in sede combinata intrauterina e intravaginale
54.99.50↔	Altri interventi sulla regione addominale, Chiusura temporanea della parete addominale	92.27.21↔	Impianto o inserzione di elementi radioattivi (brachiterapia con radionuclidi chiusi), superficie corporea
54.99.60↔	Altri interventi sulla regione addominale, Lobotomia		
54.99.61↔	Altri interventi sulla regione addominale, Rilombotomia		
54.99.80↔	Inserzione di cateteri con pompa automatica, programmabile e ricaricabile per il drenaggio continuo di liquido ascitico		
54.99.81↔	Revisione di cateteri con pompa automatica, programmabile e ricaricabile per il drenaggio continuo di liquido ascitico		
54.99.82↔	Rimozione di ostruzione meccanica di cateteri con pompa automatica, programmabile e ricaricabile per il drenaggio continuo di liquido ascitico		
54.99.99↔	Altri interventi sulla regione addominale, altro		
54.a0↔	Interventi nello spazio retroperitoneale, NAS		
54.a1↔	Asportazione e distruzione di tessuto retroperitoneale		
54.a9↔	Interventi nello spazio retroperitoneale, altro		
59.00↔	Intervento retroperitoneale, NAS		
59.19↔	Altra incisione del tessuto perivescicale		
59.91↔	Asportazione di tessuti perirenali o perivescicali		
59.92↔	Altri interventi sul tessuto perirenale o perivescicale		
69.19↔	Altra asportazione o distruzione dell'utero e delle strutture di sostegno		
70.32.00↔	Asportazione o distruzione di lesione del cul-de-sac, NAS		
70.32.10↔	Asportazione di lesione del cul-de-sac		
70.32.11↔	Distruzione di lesione del cul-de-sac		
70.32.99↔	Asportazione o distruzione di lesione del cul-de-sac, altro		
70.92.00↔	Altri interventi sul cul-de-sac, NAS		
70.92.10↔	Entero-elitroceplastica		
70.92.99↔	Altri interventi sul cul-de-sac, altro		

92.27.22↔	Impianto o inserzione di elementi radioattivi (brachiterapia con radionuclidi chiusi), in sede intracavitaria	92.28.99↔	Iniezione, instillazione o somministrazione per via orale di radioisotopi, altro
92.27.23↔	Impianto o inserzione di elementi radioattivi (brachiterapia con radionuclidi chiusi), in sede endoluminale	92.29.11↔	Brachiterapia interstiziale con impianto di emettitori rimovibili monoplanari, basso rateo di dose
92.27.30↔	Impianto o inserzione di elementi radioattivi (brachiterapia con radionuclidi chiusi), vasi NAS	92.29.12↔	Brachiterapia interstiziale con impianto di emettitori rimovibili monoplanari, rateo di dose pulsata (pulsed dose rate)
92.27.31↔	Impianto o inserzione di elementi radioattivi (brachiterapia con radionuclidi chiusi), arterie coronarie	92.29.13↔	Brachiterapia interstiziale con impianto di emettitori rimovibili monoplanari, alto rateo di dose
92.27.39↔	Impianto o inserzione di elementi radioattivi (brachiterapia con radionuclidi chiusi), altri vasi	92.29.19↔	Brachiterapia interstiziale con impianto di emettitori rimovibili monoplanari, altro
92.27.40↔	Impianto o inserzione di elementi radioattivi (brachiterapia con radionuclidi chiusi), intraoperatoria	92.29.21↔	Brachiterapia interstiziale con impianto volumetrico di emettitori rimovibili multiplanari, basso rateo di dose
92.27.70↔	Moulage radioattivi, NAS	92.29.22↔	Brachiterapia interstiziale con impianto volumetrico di emettitori rimovibili multiplanari, rateo di dose pulsata (pulsed dose rate)
92.27.71↔	Moulage radioattivi: costruzione e applicazione di moulage radioattivi superficiali	92.29.23↔	Brachiterapia interstiziale con impianto volumetrico di emettitori rimovibili multiplanari, alto rateo di dose
92.27.72↔	Moulage radioattivi: costruzione e applicazione di applicatori non impiegati sulla superficie corporea	92.29.24↔	Brachiterapia con impianto di emettitori rimovibili multiplanari, alto rateo di dose, intraoperatoria
92.27.73↔	Moulage radioattivi: costruzione e applicazione di applicatori oculari	92.29.29↔	Brachiterapia interstiziale con impianto volumetrico di emettitori rimovibili multiplanari, altro
92.27.79↔	Moulage radioattivi, altro	92.29.31↔	Brachiterapia interstiziale con impianto di emettitori permanenti, fino a 10 sorgenti
92.28.00↔	Iniezione, instillazione o somministrazione per via orale di radioisotopi, NAS	92.29.32↔	Brachiterapia interstiziale con impianto di emettitori permanenti, da 10 a 15 sorgenti
92.28.01↔	Instillazione di radionuclidi aperti in articolazioni	92.29.33↔	Brachiterapia interstiziale con impianto di emettitori permanenti, da 16 a 20 sorgenti
92.28.02↔	Radioiodioterapia fino a 1,2 GBq I-131, senza somministrazione di tireotropina ricombinante (rh-TSH)	92.29.34↔	Brachiterapia interstiziale con impianto di emettitori permanenti, da 21 a 25 sorgenti
92.28.03↔	Radioiodioterapia fino a 1,2 GBq I-131, con somministrazione di tireotropina ricombinante (rh-TSH)	92.29.35↔	Brachiterapia interstiziale con impianto di emettitori permanenti, da 26 a 30 sorgenti
92.28.04↔	Radioiodioterapia da 1,2 a meno di 5 GBq I-131, senza somministrazione di tireotropina ricombinante (rh-TSH)	92.29.36↔	Brachiterapia interstiziale con impianto di emettitori permanenti, da 31 a 35 sorgenti
92.28.05↔	Radioiodioterapia da 1,2 a meno di 5 GBq I-131, con somministrazione di tireotropina ricombinante (rh-TSH)	92.29.37↔	Brachiterapia interstiziale con impianto di emettitori permanenti, da 36 a 40 sorgenti
92.28.06↔	Radioiodioterapia da 5 GBq I-131, senza somministrazione di tireotropina ricombinante (rh-TSH)	92.29.38↔	Brachiterapia interstiziale con impianto di emettitori permanenti, da 41 a 45 sorgenti
92.28.07↔	Radioiodioterapia da 5 GBq I-131, con somministrazione di tireotropina ricombinante (rh-TSH)	92.29.39↔	Brachiterapia interstiziale con impianto di emettitori permanenti, da 46 a 50 sorgenti
92.28.11↔	Terapia con radionuclidi aperti per metastasi ossee	92.29.3a↔	Brachiterapia interstiziale con impianto di emettitori permanenti, da 51 a 55 sorgenti
92.28.13↔	Terapia radiorecettoriale con analoghi della somatostatina DOTA-coniugati	92.29.3b↔	Brachiterapia interstiziale con impianto di emettitori permanenti, da 56 a 60 sorgenti
92.28.20↔	Radioimmunoterapia con 90Y ibritumomab tiuxetano, parenterale	92.29.3c↔	Brachiterapia interstiziale con impianto di emettitori permanenti, da 61 a 65 sorgenti
92.28.21↔	Somministrazione parenterale di iodio-131-MIBG (metaiodobenzilguanidina)	92.29.3d↔	Brachiterapia interstiziale con impianto di emettitori permanenti, da 66 a 70 sorgenti
92.28.22↔	Radioimmunoterapia con iodio-131 [I-131] tositumomab, parenterale	92.29.3e↔	Brachiterapia interstiziale con impianto di emettitori permanenti, più di 70 sorgenti
92.28.31↔	Radio-chemioembolizzazione endovascolare selettiva con I-131-Lipiodol		
92.28.32↔	Terapia endovascolare selettiva con radionuclidi (SIRT) mediante embolizzazione con microsferi marcate con ittrio-90		
92.28.33↔	Brachiterapia endovascolare con renio-188		

ADRG G13**Altri interventi su intestino o stoma con CC estremamente gravi**

Procedura nella tabella G13-1 e PCCL > 3

DRG G13Z**Altri interventi su intestino o stoma con CC estremamente gravi****Procedura G13-1**

45.31↔	Altra asportazione locale di lesione del duodeno	46.41.10↔	Allargamento o restringimento plastico di stoma artificiale dell'intestino tenue
45.32↔	Altra distruzione di lesione del duodeno	46.41.11↔	Neoconfezione di stoma artificiale dell'intestino tenue
45.33↔	Asportazione locale di lesione o tessuto dell'intestino tenue, eccetto il duodeno	46.41.12↔	Asportazione della parte estroflessa di uno stoma artificiale dell'intestino tenue
45.34↔	Altra distruzione di lesione dell'intestino tenue, eccetto il duodeno	46.41.20↔	Conversione di stoma artificiale dell'intestino tenue in stoma continente
45.49↔	Altra distruzione di lesione dell'intestino crasso	46.41.99↔	Revisione di stoma artificiale dell'intestino tenue, altro
46.02↔	Resezione di segmento esteriorizzato dell'intestino tenue	46.42↔	Riparazione di ernia periclostomica
46.04↔	Resezione di segmento esteriorizzato dell'intestino crasso	46.43.00↔	Altra revisione di stoma artificiale dell'intestino crasso, NAS
46.40↔	Revisione di stoma intestinale, NAS		
46.41.00↔	Revisione di stoma artificiale dell'intestino tenue, NAS		

46.43.10↔	Allargamento o restringimento plastico di stoma artificiale dell'intestino crasso	46.79.51↔	Revisione di tasca, intestino crasso
46.43.11↔	Neoconfezione di colostomia	46.79.99↔	Altra riparazione dell'intestino, altro
46.43.12↔	Rimozione di parte estroflessa di stoma dell'intestino crasso	48.35.00↔	Asportazione locale di lesione o tessuto del retto, NAS
46.43.20↔	Conversione di stoma dell'intestino crasso in stoma continente	48.35.10↔	Resezione locale con ansa, asportazione sottomucosale o a tutto spessore (locale, segmento) di lesione o tessuto del retto, per via endoscopica
46.43.99↔	Altra revisione di stoma artificiale dell'intestino crasso, altro	48.35.11↔	Resezione locale con ansa, asportazione sottomucosale o a tutto spessore (locale) di lesione o tessuto del retto, per altra via (transanale, endoscopica-microchirurgica)
46.79.10↔	Sutura di altra lesione intestinale	48.35.20↔	Termoablazione locale di lesione o tessuto del retto
46.79.21↔	Sutura di altra lesione intestinale, chirurgica a cielo aperto	48.35.21↔	Terapia fotodinamica di lesione o tessuto del retto
46.79.22↔	Sutura di altra lesione intestinale, per via laparoscopica	48.35.29↔	Altra distruzione locale di lesione o tessuto del retto
46.79.30↔	Plastica di allargamento e restringimento dell'intestino	48.35.99↔	Asportazione locale di lesione o tessuto del retto, altro
46.79.31↔	Allungamento intestinale longitudinale secondo Bianchi	48.79↔	Altra riparazione del retto
46.79.32↔	Enteroplastica trasversale seriale [STEP]	48.93↔	Riparazione di fistola perirettale
46.79.39↔	Altro allungamento dell'intestino		
46.79.40↔	Confezione di tasca, intestino tenue		
46.79.41↔	Confezione di tasca, intestino crasso		
46.79.50↔	Revisione di tasca, intestino tenue		

ADRG G16**Resezione rettale complessa o eviscerazione pelvica o interventi per neoplasie maligne o radioterapia con intervento addominale maggiore**

Procedura nella tabella G16-2 o Procedura nella tabella G16-3 e Procedura nella tabella G16-4 o Procedura nella tabella G16-5 o Definizione dei DRG (G18A e Diagnosi secondaria nella tabella G16-1 o Procedura nella tabella G16-6 e almeno una Procedura nella tabella G16-7

DRG G16A**Resezione rettale complessa con chirurgia per metastasi epatiche o procedure complicanti o eviscerazione pelvica o radioterapia con intervento addominale maggiore**

Procedura nella tabella G16-8 o Procedure complicanti o Procedura nella tabella G16-5 o Procedura nella tabella G16-6 e almeno una Procedura nella tabella G16-7

DRG G16B**Resezione rettale complessa senza chirurgia per metastasi epatiche, senza procedure complicanti, senza eviscerazione pelvica, senza radioterapia con intervento addominale maggiore****Diagnosi secondaria G16-1**

C15.0	Tumore Maligno: Esofago cervicale	C18.6	Tumore Maligno: Colon discendente
C15.1	Tumore Maligno: Esofago toracico	C18.7	Tumore Maligno: Sigma
C15.2	Tumore Maligno: Esofago addominale	C18.8	Tumore Maligno: lesione sconfinante a più zone contigue del colon
C15.3	Tumore Maligno: Terzo superiore dell'esofago	C18.9	Tumore Maligno: Colon non specificato
C15.4	Tumore Maligno: Terzo medio dell'esofago	C19	Tumore maligno della giunzione retto-sigmoidea
C15.5	Tumore Maligno: Terzo inferiore dell'esofago	C20	Tumore maligno del retto
C15.8	Tumore Maligno: lesione sconfinante a più zone contigue dell'esofago	C21.0	Tumore Maligno: Ano non specificato
C15.9	Tumore Maligno: Esofago non specificato	C21.1	Tumore Maligno: Canale anale
C16.0	Tumore Maligno: Cardias	C21.2	Tumore Maligno: Regione della cloaca (divisione sistema urogenitale da sistema digestivo nel perineo)
C16.1	Tumore Maligno: Fondo dello stomaco	C21.8	Tumore Maligno: lesione sconfinante a più zone contigue del retto, dell'ano e del canale anale
C16.2	Tumore Maligno: Corpo dello stomaco	C26.0	Tumore Maligno: Apparato intestinale, parte non specificata
C16.3	Tumore Maligno: Antro pilorico	C26.8	Tumore Maligno: lesione sconfinante a più zone contigue dell'apparato digerente
C16.4	Tumore Maligno: Piloro	C26.9	Tumore Maligno: Sedi mal definite dell'apparato digerente
C16.5	Tumore Maligno: Piccola curva dello stomaco non specificata	C45.1	Mesotelioma del peritoneo
C16.6	Tumore Maligno: Grande curva dello stomaco non specificata	C48.1	Tumore Maligno: Parti specificate del peritoneo
C16.8	Tumore Maligno: lesione sconfinante a più zone contigue dello stomaco	C48.2	Tumore Maligno: Peritoneo non specificato
C16.9	Tumore Maligno: Stomaco non specificato	C48.8	Tumore Maligno: lesione sconfinante a più zone contigue del retroperitoneo e peritoneo
C17.0	Tumore Maligno: Duodeno	C76.2	Tumore maligno di altra e mal definita sede: Addome
C17.1	Tumore Maligno: Digiuno	C78.4	Tumore maligno secondario dell'intestino tenue
C17.2	Tumore Maligno: Ileo	C78.5	Tumore maligno secondario del colon e del retto
C17.3	Tumore Maligno: Diverticolo di Meckel	C78.6	Tumore maligno secondario del retroperitoneo e del peritoneo
C17.8	Tumore Maligno: lesione sconfinante a più zone contigue dell'intestino tenue	C78.8	Tumore maligno secondario di altri e non specificati organi dell'apparato digerente
C17.9	Tumore Maligno: Intestino tenue non specificato	D00.1	Carcinoma in situ: Esofago
C18.0	Tumore Maligno: Cieco	D00.2	Carcinoma in situ: Stomaco
C18.1	Tumore Maligno: Appendice	D01.0	Carcinoma in situ: Colon
C18.2	Tumore Maligno: Colon ascendente	D01.1	Carcinoma in situ: Giunzione retto-sigmoidea
C18.3	Tumore Maligno: Flessura destra [epatica] del colon		
C18.4	Tumore Maligno: Colon trasverso		
C18.5	Tumore Maligno: flessura sinistra [splenica] del colon		

D01.2	Carcinoma in situ: Retto	D37.5	Tumori di comportamento incerto o sconosciuto: Retto
D01.3	Carcinoma in situ: Ano e canale anale	D37.70	Tumori di comportamento incerto o sconosciuto: Pancreas
D01.4	Carcinoma in situ: Altre e non specificate parti dell'intestino	D37.78	Tumori di comportamento incerto o sconosciuto: Altri organi dell'apparato digerente
D01.7	Carcinoma in situ: Altri organi specificati dell'apparato digerente	D37.9	Tumori di comportamento incerto o sconosciuto: Organi dell'apparato digerente non specificati
D01.9	Carcinoma in situ: Organi dell'apparato digerente non specificati	D48.3	Tumori di comportamento incerto o sconosciuto: Retroperitoneo
D37.1	Tumori di comportamento incerto o sconosciuto: Stomaco	D48.4	Tumori di comportamento incerto o sconosciuto: Peritoneo
D37.2	Tumori di comportamento incerto o sconosciuto: Intestino tenue		
D37.3	Tumori di comportamento incerto o sconosciuto: Appendice		
D37.4	Tumori di comportamento incerto o sconosciuto: Colon		

Procedura G16-2

45.8x.00↔	Colectomia totale intra-addominale, NAS	48.5x.11↔	Resezione allargata del retto per via addominoperineale e addomino-sacrale
45.8x.20↔	Colectomia totale intra-addominale, Colectomia totale allargata	48.5x.99↔	Resezione del retto per via addominoperineale, altro
45.8x.30↔	Colectomia totale intra-addominale, Coloproctectomia totale allargata	48.61↔	Rettosigmoidectomia transsacrale
45.8x.99↔	Colectomia totale intra-addominale, altro	48.62↔	Resezione anteriore del retto con contemporanea colostomia
48.5x.00↔	Resezione del retto per via addominoperineale, NAS		
48.5x.10↔	Resezione del retto per via addominoperineale, addomino-sacrale e (sacro)perineale		

Procedura G16-3

48.41↔	Resezione sottomucosa del retto (secondo Soave)	48.64.99↔	Resezione posteriore del retto, altro
48.49↔	Altra resezione del retto con pull-through	48.65↔	Resezione del retto secondo Duhamel
48.63.00↔	Altra resezione anteriore del retto, NAS	48.69.00↔	Altra resezione del retto, NAS
48.63.10↔	Altra resezione anteriore del retto, Resezione anteriore allargata	48.69.10↔	Altra resezione del retto con enterostomia e chiusura a fondo cieco
48.63.99↔	Altra resezione anteriore del retto, altro	48.69.11↔	Altra resezione del retto senza conservazione dello sfintere
48.64.00↔	Resezione posteriore del retto, NAS	48.69.99↔	Altra resezione del retto, altro
48.64.10↔	Resezione posteriore del retto, Resezione posteriore del retto con enterostomia e chiusura a fondo cieco		

Procedura G16-4

41.42.00↔	Asportazione o distruzione di lesione o tessuto della milza, NAS	41.43↔	Splenectomia parziale
41.42.10↔	Asportazione di lesione o tessuto della milza	41.5↔	Splenectomia totale
41.42.20↔	Distruzione di lesione o tessuto della milza	57.83↔	Riparazione di fistola vescico-intestinale
41.42.99↔	Asportazione o distruzione di lesione o tessuto della milza, altro		

Procedura G16-5

57.71.00↔	Cistectomia radicale, NAS	57.71.99↔	Cistectomia radicale, altro
57.71.10↔	Cistectomia radicale, senza uretrectomia, nel maschio, chirurgica a cielo aperto	60.5x.00↔	Prostatectomia radicale, NAS
57.71.11↔	Cistectomia radicale, senza uretrectomia, nel maschio, per via laparoscopica	60.5x.10↔	Prostatectomia radicale, per via laparoscopica
57.71.20↔	Cistectomia radicale, con uretrectomia, nel maschio, chirurgica a cielo aperto	60.5x.20↔	Prostatectomia radicale, per via perineale
57.71.21↔	Cistectomia radicale, con uretrectomia, nel maschio, per via laparoscopica	60.5x.30↔	Prostatectomia radicale, per via retropubica
57.71.30↔	Cistectomia radicale, senza uretrectomia, nella donna, chirurgica a cielo aperto	60.5x.99↔	Prostatectomia radicale, altro
57.71.31↔	Cistectomia radicale, senza uretrectomia, nella donna, per via laparoscopica	68.61↔	Isterectomia addominale radicale laparoscopica
57.71.40↔	Cistectomia radicale, con uretrectomia, nella donna, chirurgica a cielo aperto	68.69.00↔	Isterectomia addominale radicale altra e non specificata, NAS
57.71.41↔	Cistectomia radicale, con uretrectomia, nella donna, per via laparoscopica	68.69.10↔	Isterectomia addominale radicale altra e non specificata, senza linfadenectomia
57.71.50↔	Cistectomia radicale, svuotamento pelvico (esenterazione) nel maschio, chirurgica a cielo aperto	68.69.11↔	Isterectomia addominale radicale altra e non specificata, con linfadenectomia
57.71.51↔	Cistectomia radicale, svuotamento pelvico (esenterazione) nel maschio, per via laparoscopica	68.69.99↔	Isterectomia addominale radicale altra e non specificata, altro
		68.71↔	Isterectomia vaginale radicale assistita laparoscopicamente (LARVH)
		68.79↔	Isterectomia vaginale radicale altra e non specificata
		68.8↔	Eviscerazione pelvica

Procedura G16-6

92.20↔	Infusione d'isotopo radioattivo liquido	92.22.02↔	Radioterapia con ortovoltaggio: più di 2 campi di irradiazione
92.21.00↔	Radioterapia superficiale: NAS	92.22.11↔	Roentgenterapia intraoperatoria, fino a 300 kV
92.21.01↔	Radioterapia superficiale: fino a 2 campi di irradiazione	92.22.12↔	Roentgenterapia intraoperatoria, 300 kV - < 1 MV
92.21.02↔	Radioterapia superficiale: più di 2 campi di irradiazione	92.22.19↔	Roentgenterapia intraoperatoria, altro
92.22.00↔	Radioterapia con ortovoltaggio: NAS	92.23.00↔	Radioterapia ad alto voltaggio: NAS
92.22.01↔	Radioterapia con ortovoltaggio: fino a 2 campi di irradiazione	92.23.01↔	Dispositivo di telecobaltoterapia, fino a 2 campi di irradiazione

92.23.02↔	Dispositivo di telecobaltoterapia, da 3 a 4 campi di irradiazione	92.27.00↔	Impianto o inserzione di elementi radioattivi (brachiterapia con radionuclidi chiusi), superficie corporea, altra o NAS sede di applicazione
92.23.03↔	Dispositivo di telecobaltoterapia, più di 4 campi di irradiazione o irradiazione 3D pianificata	92.27.10↔	Impianto o inserzione di elementi radioattivi (brachiterapia con radionuclidi chiusi), organi sessuali femminili, NAS
92.23.08↔	Radioterapia ad alto voltaggio: altri isotopi	92.27.11↔	Impianto o inserzione di elementi radioattivi (brachiterapia con radionuclidi chiusi), in sede intrauterina
92.23.09↔	Dispositivo di telecobaltoterapia, altro	92.27.12↔	Impianto o inserzione di elementi radioattivi (brachiterapia con radionuclidi chiusi), in sede intravaginale
92.24.00↔	Teleradioterapia mediante fotoni, acceleratore lineare, NAS	92.27.13↔	Impianto o inserzione di elementi radioattivi (brachiterapia con radionuclidi chiusi), in sede combinata intrauterina e intravaginale
92.24.01↔	Teleradioterapia mediante fotoni, acceleratore lineare, irradiazione di campo esteso	92.27.21↔	Impianto o inserzione di elementi radioattivi (brachiterapia con radionuclidi chiusi), superficie corporea
92.24.02↔	Teleradioterapia mediante fotoni, acceleratore lineare, irradiazione di un emicorpo	92.27.22↔	Impianto o inserzione di elementi radioattivi (brachiterapia con radionuclidi chiusi), in sede intracavitaria
92.24.03↔	Teleradioterapia mediante fotoni, acceleratore lineare, irradiazione del corpo intero	92.27.23↔	Impianto o inserzione di elementi radioattivi (brachiterapia con radionuclidi chiusi), in sede endoluminale
92.24.04↔	Teleradioterapia mediante fotoni, acceleratore lineare, radioterapia intraoperatoria	92.27.30↔	Impianto o inserzione di elementi radioattivi (brachiterapia con radionuclidi chiusi), vasi NAS
92.24.09↔	Teleradioterapia mediante fotoni, acceleratore lineare, altro	92.27.31↔	Impianto o inserzione di elementi radioattivi (brachiterapia con radionuclidi chiusi), arterie coronarie
92.24.11↔	Teleradioterapia mediante fotoni, acceleratore lineare, guidata dalle immagini, fino a 2 campi di irradiazione	92.27.39↔	Impianto o inserzione di elementi radioattivi (brachiterapia con radionuclidi chiusi), altri vasi
92.24.12↔	Teleradioterapia mediante fotoni, acceleratore lineare, guidata dalle immagini, più di 2 campi di irradiazione	92.27.40↔	Impianto o inserzione di elementi radioattivi (brachiterapia con radionuclidi chiusi), intraoperatoria
92.24.13↔	Teleradioterapia mediante fotoni, acceleratore lineare, guidata dalle immagini, irradiazione 3D pianificata	92.27.70↔	Moulage radioattivi, NAS
92.24.14↔	Teleradioterapia mediante fotoni, acceleratore lineare, guidata dalle immagini, radioterapia a modulazione di intensità	92.27.71↔	Moulage radioattivi: costruzione e applicazione di moulage radioattivi superficiali
92.24.21↔	Teleradioterapia mediante fotoni, acceleratore lineare, non guidata dalle immagini, fino a 2 campi di irradiazione	92.27.72↔	Moulage radioattivi: costruzione e applicazione di applicatori non impiegati sulla superficie corporea
92.24.22↔	Teleradioterapia mediante fotoni, acceleratore lineare, non guidata dalle immagini, più di 2 campi di irradiazione	92.27.73↔	Moulage radioattivi: costruzione e applicazione di applicatori oculari
92.24.23↔	Teleradioterapia mediante fotoni, acceleratore lineare, non guidata dalle immagini, irradiazione 3D pianificata	92.27.79↔	Moulage radioattivi, altro
92.24.24↔	Teleradioterapia mediante fotoni, acceleratore lineare, non guidata dalle immagini, radioterapia a modulazione di intensità	92.28.00↔	Iniezione, instillazione o somministrazione per via orale di radioisotopi, NAS
92.24.30↔	Teleradioterapia mediante fotoni: radioterapia estremamente complessa con attrezzatura specializzata	92.28.01↔	Instillazione di radionuclidi aperti in articolazioni
92.25.00↔	Teleradioterapia con elettroni, acceleratore lineare, NAS	92.28.02↔	Radioiodoterapia fino a 1,2 GBq I-131, senza somministrazione di tireotropina ricombinante (rh-TSH)
92.25.01↔	Teleradioterapia con elettroni, acceleratore lineare, irradiazione di campo esteso	92.28.03↔	Radioiodoterapia fino a 1,2 GBq I-131, con somministrazione di tireotropina ricombinante (rh-TSH)
92.25.02↔	Teleradioterapia con elettroni, acceleratore lineare, irradiazione di un emicorpo	92.28.04↔	Radioiodoterapia da 1,2 a meno di 5 GBq I-131, senza somministrazione di tireotropina ricombinante (rh-TSH)
92.25.03↔	Teleradioterapia con elettroni, acceleratore lineare, irradiazione del corpo intero	92.28.05↔	Radioiodoterapia da 1,2 a meno di 5 GBq I-131, con somministrazione di tireotropina ricombinante (rh-TSH)
92.25.04↔	Teleradioterapia con elettroni, acceleratore lineare, radioterapia intraoperatoria	92.28.06↔	Radioiodoterapia da 5 GBq I-131, senza somministrazione di tireotropina ricombinante (rh-TSH)
92.25.09↔	Teleradioterapia con elettroni, acceleratore lineare, altro	92.28.07↔	Radioiodoterapia da 5 GBq I-131, con somministrazione di tireotropina ricombinante (rh-TSH)
92.25.11↔	Teleradioterapia con elettroni, acceleratore lineare, guidata dalle immagini	92.28.11↔	Terapia con radionuclidi aperti per metastasi ossee
92.25.12↔	Teleradioterapia con elettroni, acceleratore lineare, guidata dalle immagini, fino a 2 campi di irradiazione	92.28.13↔	Terapia radiorecettoriale con analoghi della somatostatina DOTA-coniugati
92.25.13↔	Teleradioterapia con elettroni, acceleratore lineare, guidata dalle immagini, più di 2 campi di irradiazione	92.28.20↔	Radioimmunoterapia con 90Y ibritumomab tiuxetano, parenterale
92.25.14↔	Teleradioterapia con elettroni, acceleratore lineare, guidata dalle immagini, irradiazione 3D pianificata	92.28.21↔	Somministrazione parenterale di iodio-131-MIBG (metaiodobenzilguanidina)
92.25.15↔	Teleradioterapia con elettroni, acceleratore lineare, guidata dalle immagini, radioterapia a modulazione di intensità	92.28.22↔	Radioimmunoterapia con iodio-131 [I-131] tositumomab, parenterale
92.25.21↔	Teleradioterapia con elettroni, acceleratore lineare, non guidata dalle immagini, fino a 2 campi di irradiazione	92.28.31↔	Radio-chemioembolizzazione endovascolare selettiva con I-131-Lipiodol
92.25.22↔	Teleradioterapia con elettroni, acceleratore lineare, non guidata dalle immagini, più di 2 campi di irradiazione	92.28.32↔	Terapia endovascolare selettiva con radionuclidi (SIRT) mediante embolizzazione con microsferi marcate con ittrio-90
92.25.23↔	Teleradioterapia con elettroni, acceleratore lineare, non guidata dalle immagini, irradiazione 3D pianificata	92.28.33↔	Brachiterapia endovascolare con renio-188
92.25.24↔	Teleradioterapia con elettroni, acceleratore lineare, non guidata dalle immagini, radioterapia a modulazione di intensità	92.28.99↔	Iniezione, instillazione o somministrazione per via orale di radioisotopi, altro
92.26.00↔	Teleradioterapia con altre radiazioni particellari, NAS	92.29.00↔	Brachiterapia con radionuclidi chiusi, NAS
92.26.10↔	Terapia con protoni, non guidata dalle immagini, fino a 2 campi di irradiazione	92.29.09↔	Brachiterapia con radionuclidi chiusi, altro
92.26.11↔	Terapia con protoni, guidata dalle immagini, fino a 2 campi di irradiazione	92.29.11↔	Brachiterapia interstiziale con impianto di emettitori rimovibili monoplanari, basso rateo di dose
92.26.20↔	Terapia con protoni, non guidata dalle immagini, più di 2 campi di irradiazione	92.29.12↔	Brachiterapia interstiziale con impianto di emettitori rimovibili monoplanari, rateo di dose pulsata (pulsed dose rate)
92.26.21↔	Terapia con protoni, guidata dalle immagini, più di 2 campi di irradiazione	92.29.13↔	Brachiterapia interstiziale con impianto di emettitori rimovibili monoplanari, alto rateo di dose
92.26.99↔	Teleradioterapia con altre radiazioni particellari, altro		

92.29.19↔	Brachiterapia interstiziale con impianto di emettitori rimovibili monoplanari, altro	92.30.20↔	Radioterapia stereotassica, in seduta unica: Cerebrale, radioterapia a modulazione di intensità
92.29.21↔	Brachiterapia interstiziale con impianto volumetrico di emettitori rimovibili multiplanari, basso rateo di dose	92.30.21↔	Radioterapia stereotassica, in seduta unica: Cerebrale, radioterapia ad arco a modulazione di intensità (IMAT)
92.29.22↔	Brachiterapia interstiziale con impianto volumetrico di emettitori rimovibili multiplanari, rateo di dose pulsata (pulsed dose rate)	92.30.22↔	Radioterapia stereotassica, in seduta unica: Cerebrale, guidata dalle immagini
92.29.23↔	Brachiterapia interstiziale con impianto volumetrico di emettitori rimovibili multiplanari, alto rateo di dose	92.30.30↔	Radioterapia stereotassica, in seduta unica: Extracerebrale, radioterapia a modulazione di intensità
92.29.24↔	Brachiterapia con impianto di emettitori rimovibili multiplanari, alto rateo di dose, intraoperatoria	92.30.31↔	Radioterapia stereotassica, in seduta unica: Extracerebrale, radioterapia ad arco a modulazione di intensità (IMAT)
92.29.29↔	Brachiterapia interstiziale con impianto volumetrico di emettitori rimovibili multiplanari, altro	92.30.32↔	Radioterapia stereotassica, in seduta unica: Extracerebrale, guidata dalle immagini
92.29.31↔	Brachiterapia interstiziale con impianto di emettitori permanenti, fino a 10 sorgenti	92.30.99↔	Radioterapia stereotassica, in seduta unica, altro
92.29.32↔	Brachiterapia interstiziale con impianto di emettitori permanenti, da 10 a 15 sorgenti	92.31.00↔	Radiochirurgia con fotoni NAS, cerebrale
92.29.33↔	Brachiterapia interstiziale con impianto di emettitori permanenti, da 16 a 20 sorgenti	92.31.10↔	Radiochirurgia con fotoni NAS, extracerebrale
92.29.34↔	Brachiterapia interstiziale con impianto di emettitori permanenti, da 21 a 25 sorgenti	92.32.00↔	Radiochirurgia con fotoni a sorgente multiple, NAS
92.29.35↔	Brachiterapia interstiziale con impianto di emettitori permanenti, da 26 a 30 sorgenti	92.32.01↔	Radiochirurgia con fotoni a sorgenti multiple: Gamma knife
92.29.36↔	Brachiterapia interstiziale con impianto di emettitori permanenti, da 31 a 35 sorgenti	92.33.00↔	Radiochirurgia con particelle, NAS
92.29.37↔	Brachiterapia interstiziale con impianto di emettitori permanenti, da 36 a 40 sorgenti	92.33.01↔	Altra radioterapia ad alto voltaggio: radioterapia stereotassica, in seduta unica, cerebrale
92.29.38↔	Brachiterapia interstiziale con impianto di emettitori permanenti, da 41 a 45 sorgenti	92.33.11↔	Altra radioterapia ad alto voltaggio: radioterapia stereotassica, in seduta unica, extracerebrale
92.29.39↔	Brachiterapia interstiziale con impianto di emettitori permanenti, da 46 a 50 sorgenti	92.39.01↔	Altra radioterapia ad alto voltaggio, irradiazione stereotassica, frazionata, cerebrale, NAS
92.29.3a↔	Brachiterapia interstiziale con impianto di emettitori permanenti, da 51 a 55 sorgenti	92.39.11↔	Altra radioterapia ad alto voltaggio, irradiazione stereotassica, frazionata, extracerebrale, NAS
92.29.3b↔	Brachiterapia interstiziale con impianto di emettitori permanenti, da 56 a 60 sorgenti	92.39.20↔	Altra radioterapia ad alto voltaggio, irradiazione stereotassica, frazionata: Cerebrale, radioterapia a modulazione di intensità
92.29.3c↔	Brachiterapia interstiziale con impianto di emettitori permanenti, da 61 a 65 sorgenti	92.39.21↔	Altra radioterapia ad alto voltaggio, irradiazione stereotassica, frazionata: Cerebrale, radioterapia ad arco a modulazione di intensità (IMAT)
92.29.3d↔	Brachiterapia interstiziale con impianto di emettitori permanenti, da 66 a 70 sorgenti	92.39.22↔	Altra radioterapia ad alto voltaggio, irradiazione stereotassica, frazionata: Cerebrale, guidata dalle immagini
92.29.3e↔	Brachiterapia interstiziale con impianto di emettitori permanenti, più di 70 sorgenti	92.39.29↔	Altra radioterapia ad alto voltaggio, irradiazione stereotassica, frazionata, cerebrale, altro
92.29.40↔	Brachiterapia con applicatori superficiali, NAS	92.39.30↔	Altra radioterapia ad alto voltaggio, irradiazione stereotassica, frazionata: Extracerebrale, radioterapia a modulazione di intensità
92.29.49↔	Brachiterapia con applicatori superficiali, altro	92.39.31↔	Altra radioterapia ad alto voltaggio, irradiazione stereotassica, frazionata: Extracerebrale, radioterapia ad arco a modulazione di intensità (IMAT)
92.29.51↔	Rimozione di radionuclidi chiusi o di applicatori inattivi sotto anestesia	92.39.32↔	Altra radioterapia ad alto voltaggio, irradiazione stereotassica, frazionata: Extracerebrale, guidata dalle immagini
92.30.00↔	Radioterapia stereotassica, in seduta unica, NAS	92.39.39↔	Altra radioterapia ad alto voltaggio, irradiazione stereotassica, frazionata, extracerebrale, altro
92.30.01↔	Radioterapia stereotassica, in seduta unica: Cerebrale, NAS	92.41↔	Radioterapia intraoperatoria con elettroni
92.30.02↔	Radioterapia stereotassica, in seduta unica: Extracerebrale, NAS		

Procedura G16-7

29.33.00↔	Faringectomia (parziale), NAS	38.04.20↔	Incisione dell'aorta discendente
29.33.10↔	Faringectomia parziale, senza ricostruzione	38.04.30↔	Incisione dell'aorta addominale
29.33.11↔	Faringectomia parziale, Ricostruzione con lembo pedunculato regionale o a distanza	38.04.99↔	Incisione dell'aorta, altro
29.33.12↔	Faringectomia parziale, Ricostruzione con innesto libero con anastomosi microvascolare	38.05.00↔	Incisione di altri vasi toracici, NAS
29.33.20↔	Faringectomia totale, Ricostruzione con lembo pedunculato regionale o a distanza	38.05.10↔	Incisione di altre arterie toraciche
29.33.21↔	Faringectomia totale, Ricostruzione con innesto libero con anastomosi microvascolare, innesto intestinale libero o pull-up gastrico	38.05.20↔	Incisione di vene toraciche, NAS
29.33.99↔	Faringectomia (parziale), altro	38.05.21↔	Incisione di vene toraciche profonde
31.73↔	Chiusura di altra fistola della trachea	38.05.29↔	Incisione di vene toraciche, altro
34.84↔	Altra riparazione del diaframma	38.05.99↔	Incisione di altri vasi toracici, altro
37.31.00↔	Pericardiectomia, NAS	38.07.00↔	Incisione di vene addominali, NAS
37.31.10↔	Pericardiectomia, parziale	38.07.10↔	Incisione di vene addominali profonde, NAS
37.31.20↔	Pericardiectomia, totale	38.07.11↔	Incisione della vena cava inferiore
37.31.30↔	Adesiolisi del pericardio	38.07.12↔	Incisione della vena iliaca
37.31.99↔	Pericardiectomia, altro	38.07.19↔	Incisione di vene addominali profonde, altro
38.04.00↔	Incisione dell'aorta, NAS	38.07.99↔	Incisione di vene addominali, altro
38.04.10↔	Incisione dell'aorta ascendente e dell'arco aortico	38.35.00↔	Resezione di vasi toracici con anastomosi, NAS
		38.35.10↔	Resezione di arterie toraciche con anastomosi, NAS
		38.35.11↔	Resezione dell'arteria succlavia con anastomosi
		38.35.12↔	Resezione del tronco brachiocefalico con anastomosi
		38.35.13↔	Resezione dell'arteria polmonare con anastomosi
		38.35.19↔	Resezione di arterie toraciche con anastomosi, altro

38.35.20↔	Resezione di vene toraciche con anastomosi, NAS	38.85.23↔	Altra occlusione chirurgica della vena succlavia
38.35.21↔	Resezione della vena polmonare con anastomosi	38.85.28↔	Altra occlusione chirurgica di altre vene toraciche profonde, NAS
38.35.22↔	Resezione della vena succlavia con anastomosi	38.85.29↔	Altra occlusione chirurgica di vene toraciche, altro
38.35.23↔	Resezione della vena cava superiore con anastomosi	38.85.99↔	Altra occlusione chirurgica di altri vasi toracici, altro
38.35.28↔	Resezione di vene toraciche e altre vene profonde con anastomosi	39.10↔	Shunt venoso intraaddominale, NAS
38.35.29↔	Resezione di vene toraciche con anastomosi, altro	39.11.00↔	Confezione e revisione di shunt portosistemico, TIPS, NAS
38.35.99↔	Resezione di vasi toracici con anastomosi, altro	39.11.11↔	Confezione di shunt portosistemico, impiego di angioplastica percutanea (con palloncino)
38.36.00↔	Resezione di arterie addominali con anastomosi, NAS	39.11.12↔	Confezione di shunt portosistemico, trombolisi e trombectomia percutanea
38.36.10↔	Resezione di arterie viscerali con anastomosi, NAS	39.11.13↔	Confezione di shunt portosistemico, impiego di stent
38.36.11↔	Resezione del tronco celiaco con anastomosi	39.11.21↔	Revisione di shunt portosistemico, occlusione percutanea
38.36.12↔	Resezione dell'arteria gastrica con anastomosi	39.11.22↔	Revisione di shunt portosistemico, posa di stent
38.36.13↔	Resezione dell'arteria epatica con anastomosi	39.11.23↔	Revisione di shunt portosistemico, impiego di trombolisi e trombectomia percutanea
38.36.14↔	Resezione dell'arteria splenica con anastomosi	39.11.24↔	Revisione di shunt portosistemico, riduzione percutanea di shunt portosistemico esistente
38.36.15↔	Resezione dell'arteria renale con anastomosi	39.11.99↔	Confezione e revisione di shunt portosistemico, TIPS, altro
38.36.16↔	Resezione dell'arteria mesenterica	39.19↔	Shunt venoso intraaddominale, altro
38.36.17↔	Resezione dell'arteria iliaca con anastomosi	39.56.00↔	Riparazione di vaso sanguigno con patch tissutale, NAS
38.36.19↔	Resezione di arterie viscerali con anastomosi, altro	39.56.10↔	Riparazione di vaso sanguigno del capo e del collo con patch tissutale, NAS
38.36.99↔	Resezione di arterie addominali con anastomosi, altro	39.56.11↔	Riparazione di vasi intracranici con patch tissutale
38.45.00↔	Resezione di vasi toracici con sostituzione, NAS	39.56.12↔	Riparazione della vena giugulare con patch tissutale
38.45.10↔	Resezione dell'aorta toracica con sostituzione, NAS	39.56.19↔	Riparazione di vaso sanguigno del capo e del collo con patch tissutale, altro
38.45.11↔	Resezione dell'aorta ascendente o dell'arco aortico con sostituzione	39.56.20↔	Riparazione di vasi dell'arto superiore con patch tissutale, NAS
38.45.12↔	Resezione dell'aorta toracica con sostituzione	39.56.21↔	Riparazione di arterie dell'arto superiore con patch tissutale
38.45.13↔	Resezione dell'aorta toracoaddominale con sostituzione	39.56.22↔	Riparazione della vena succlavia, vena ascellare e vena brachiocefalica con patch tissutale
38.45.14↔	Resezione dell'aorta toracica con sostituzione con protesi ibrida	39.56.23↔	Riparazione di altre vene profonde dell'arto superiore con patch tissutale
38.45.19↔	Resezione dell'aorta toracica con sostituzione, altro	39.56.29↔	Riparazione di vasi dell'arto superiore con patch tissutale, altro
38.45.20↔	Resezione di altre arterie toraciche con sostituzione, NAS	39.56.30↔	Riparazione di vasi toracici con patch tissutale, NAS
38.45.21↔	Resezione dell'arteria polmonare con sostituzione	39.56.31↔	Riparazione dell'aorta toracica con patch tissutale
38.45.22↔	Resezione del tronco brachiocefalico con sostituzione	39.56.32↔	Riparazione della vena polmonare con patch tissutale
38.45.29↔	Resezione di altre arterie toraciche con sostituzione	39.56.33↔	Riparazione della vena cava superiore con patch tissutale
38.45.30↔	Resezione di vene toraciche con sostituzione, NAS	39.56.39↔	Riparazione di vasi toracici con patch tissutale, altro
38.45.31↔	Resezione della vena cava superiore con sostituzione	39.56.40↔	Riparazione di arterie addominali con patch tissutale, NAS
38.45.38↔	Resezione di altre vene toraciche profonde con sostituzione	39.56.41↔	Riparazione dell'aorta addominale con patch tissutale
38.45.39↔	Resezione di vene toraciche con sostituzione, altro	39.56.42↔	Riparazione del tronco celiaco con patch tissutale
38.45.99↔	Resezione di vasi toracici con sostituzione, altro	39.56.43↔	Riparazione dell'arteria gastrica con patch tissutale
38.47.00↔	Resezione di vene addominali con sostituzione, NAS	39.56.44↔	Riparazione dell'arteria epatica con patch tissutale
38.47.10↔	Resezione di vene addominali profonde con sostituzione, NAS	39.56.45↔	Riparazione dell'arteria splenica con patch tissutale
38.47.11↔	Resezione della vena cava inferiore con sostituzione	39.56.46↔	Riparazione dell'arteria renale con patch tissutale
38.47.12↔	Resezione della vena iliaca con sostituzione	39.56.47↔	Riparazione dell'arteria mesenterica con patch tissutale
38.47.19↔	Resezione di vene addominali profonde con sostituzione, altro	39.56.48↔	Riparazione dell'arteria iliaca con patch tissutale
38.47.99↔	Resezione di vene addominali con sostituzione, altro	39.56.49↔	Riparazione di arterie addominali con patch tissutale, altro
38.63.00↔	Altra asportazione di vasi dell'arto superiore, NAS	39.56.50↔	Riparazione di vene addominali con patch tissutale, NAS
38.63.10↔	Altra asportazione di arterie dell'arto superiore, NAS	39.56.51↔	Riparazione della vena cava inferiore con patch tissutale
38.63.11↔	Altra asportazione di arterie della mano	39.56.52↔	Riparazione della vena iliaca con patch tissutale
38.63.19↔	Altra asportazione di arterie dell'arto superiore, altro	39.56.59↔	Riparazione di vene addominali con patch tissutale, altro
38.63.20↔	Altra asportazione di vene dell'arto superiore, NAS	39.56.60↔	Riparazione di vasi dell'arto inferiore con patch tissutale, NAS
38.63.21↔	Altra asportazione di vene profonde dell'arto superiore	39.56.61↔	Riparazione di arterie dell'arto inferiore con patch tissutale
38.63.29↔	Altra asportazione di vene dell'arto superiore, altro	39.56.62↔	Riparazione della vena femorale e vena poplitea con patch tissutale
38.63.99↔	Altra asportazione di vasi dell'arto superiore, altro	39.56.63↔	Riparazione di altre vene profonde dell'arto inferiore con patch tissutale
38.64.00↔	Altra asportazione dell'aorta, NAS	39.56.64↔	Riparazione di vene superficiali della coscia con patch tissutale
38.64.10↔	Altra asportazione dell'aorta toracica	39.56.69↔	Riparazione di vasi dell'arto inferiore con patch tissutale, altro
38.64.20↔	Altra asportazione dell'aorta addominale	39.56.99↔	Riparazione di vaso sanguigno con patch tissutale, altro
38.64.99↔	Altra asportazione dell'aorta, altro	39.57.00↔	Riparazione di vaso sanguigno con patch sintetico, NAS
38.65.00↔	Altra asportazione di vasi toracici, NAS	39.57.10↔	Riparazione di vaso sanguigno del capo e del collo con patch sintetico, NAS
38.65.10↔	Altra asportazione di arterie toraciche	39.57.11↔	Riparazione di vasi intracranici con patch sintetico
38.65.20↔	Altra asportazione di vene toraciche, NAS	39.57.12↔	Riparazione di arterie extracraniche del capo e del collo con patch sintetico
38.65.21↔	Altra asportazione della vena cava superiore	39.57.13↔	Riparazione della vena giugulare con patch sintetico
38.65.22↔	Altra asportazione di altre vene toraciche profonde	39.57.19↔	Riparazione di vaso sanguigno del capo e del collo con patch sintetico, altro
38.65.29↔	Altra asportazione di vene toraciche, altro	39.57.20↔	Riparazione di vasi dell'arto superiore con patch sintetico, NAS
38.65.99↔	Altra asportazione di vasi toracici, altro		
38.85.00↔	Altra occlusione chirurgica di altri vasi toracici, NAS		
38.85.10↔	Altra occlusione chirurgica di altre arterie toraciche, NAS		
38.85.11↔	Altra occlusione chirurgica dell'arteria succlavia		
38.85.12↔	Altra occlusione chirurgica dell'arteria polmonare		
38.85.13↔	Altra occlusione chirurgica del tronco brachiocefalico		
38.85.19↔	Altra occlusione chirurgica di altre arterie toraciche, altro		
38.85.20↔	Altra occlusione chirurgica di vene toraciche, NAS		
38.85.21↔	Altra occlusione chirurgica della vena cava superiore		
38.85.22↔	Altra occlusione chirurgica della vena polmonare		

39.57.21↔	Riparazione di arterie dell'arto superiore con patch sintetico	42.99.35↔	Impianto di sistema antireflusso di assistenza alla funzione dello sfintere esofageo inferiore, chirurgico a cielo aperto
39.57.22↔	Riparazione della vena succlavia, vena ascellare e vena brachiocefalica con patch sintetico	42.99.36↔	Impianto di sistema antireflusso di assistenza alla funzione dello sfintere esofageo inferiore, per via laparoscopica
39.57.23↔	Riparazione di altre vene profonde dell'arto superiore con patch sintetico	42.99.37↔	Impianto di sonda di sistema antireflusso di assistenza alla funzione dello sfintere esofageo inferiore, chirurgico a cielo aperto
39.57.29↔	Riparazione di vasi dell'arto superiore con patch sintetico, altro	42.99.38↔	Impianto di sonda di sistema antireflusso di assistenza alla funzione dello sfintere esofageo inferiore, per via laparoscopica
39.57.30↔	Riparazione di vaso toracico con patch sintetico, NAS	42.99.3a↔	Rimozione di sistema antireflusso di assistenza alla funzione dello sfintere esofageo inferiore, chirurgica a cielo aperto
39.57.31↔	Riparazione dell'aorta toracica con patch sintetico	42.99.3b↔	Rimozione di sistema antireflusso di assistenza alla funzione dello sfintere esofageo inferiore, per via laparoscopica
39.57.32↔	Riparazione della vena polmonare con patch sintetico	42.99.3c↔	Rimozione di sonda di sistema antireflusso di assistenza alla funzione dello sfintere esofageo inferiore, chirurgica a cielo aperto
39.57.33↔	Riparazione della vena cava superiore con patch sintetico	42.99.3d↔	Rimozione di sonda di sistema antireflusso di assistenza alla funzione dello sfintere esofageo inferiore, per via laparoscopica
39.57.39↔	Riparazione di vaso toracico con patch sintetico, altro	42.99.3e↔	Revisione (senza sostituzione) di sistema antireflusso di assistenza alla funzione dello sfintere esofageo inferiore, chirurgica a cielo aperto
39.57.40↔	Riparazione di arterie addominali con patch sintetico, NAS	42.99.3f↔	Revisione (senza sostituzione) di sistema antireflusso di assistenza alla funzione dello sfintere esofageo inferiore, per via laparoscopica
39.57.41↔	Riparazione dell'aorta addominale con patch sintetico	42.99.99↔	Altri interventi sull'esofago, altro
39.57.42↔	Riparazione del tronco celiaco con patch sintetico	43.0↔	Gastrotomia
39.57.43↔	Riparazione dell'arteria gastrica con patch sintetico	43.5↔	Gastrectomia parziale, con anastomosi esofagea
39.57.44↔	Riparazione dell'arteria epatica con patch sintetico	43.6x.00↔	Gastrectomia parziale con anastomosi duodenale, NAS
39.57.45↔	Riparazione dell'arteria splenica con patch sintetico	43.6x.10↔	Pilorectomia con anastomosi duodenale
39.57.46↔	Riparazione dell'arteria renale con patch sintetico	43.6x.20↔	Tipo Billroth I
39.57.47↔	Riparazione dell'arteria mesenterica con patch sintetico	43.6x.99↔	Gastrectomia parziale con anastomosi duodenale, altro
39.57.48↔	Riparazione dell'arteria iliaca con patch sintetico	43.7x.00↔	Gastrectomia parziale con anastomosi digiunale, NAS
39.57.49↔	Riparazione di arterie addominali con patch sintetico, altro	43.7x.10↔	Gastrectomia parziale (asportazione di 2/3) con anastomosi digiunale
39.57.50↔	Riparazione di vene addominali con patch sintetico, NAS	43.7x.20↔	Gastrectomia parziale (asportazione di 4/5) con anastomosi digiunale
39.57.51↔	Riparazione della vena cava inferiore con patch sintetico	43.7x.99↔	Gastrectomia parziale con anastomosi digiunale, altro
39.57.52↔	Riparazione della vena iliaca con patch sintetico	43.89.00↔	Altra gastrectomia parziale, NAS
39.57.59↔	Riparazione di vene addominali con patch sintetico, altro	43.89.10↔	Resezione segmentaria dello stomaco
39.57.60↔	Riparazione di vasi dell'arto inferiore con patch sintetico, NAS	43.89.20↔	Diversione biliopancreatica dello stomaco secondo Scopinaro, chirurgica a cielo aperto
39.57.61↔	Riparazione di arterie dell'arto inferiore con patch sintetico	43.89.21↔	Diversione biliopancreatica dello stomaco secondo Scopinaro, per via laparoscopica
39.57.62↔	Riparazione della vena femorale e vena poplitea con patch sintetico	43.89.30↔	Diversione biliopancreatica dello stomaco con switch duodenale [BPD-DS], chirurgica a cielo aperto
39.57.63↔	Riparazione di altre vene profonde dell'arto inferiore con patch sintetico	43.89.31↔	Diversione biliopancreatica dello stomaco con switch duodenale [BPD-DS], per via laparoscopica
39.57.64↔	Riparazione di vene superficiali della coscia con patch sintetico	43.89.40↔	Sleeve resection, chirurgica a cielo aperto
39.57.69↔	Riparazione di vasi dell'arto inferiore con patch sintetico, altro	43.89.41↔	Sleeve resection, per via laparoscopica
39.57.99↔	Riparazione di vaso sanguigno con patch sintetico, altro	43.89.42↔	Sleeve resection dopo bendaggio gastrico, chirurgica a cielo aperto
39.58↔	Riparazione di vaso sanguigno con patch di tipo non specificato	43.89.43↔	Sleeve resection dopo bendaggio gastrico, per via laparoscopica
42.01↔	Incisione di membrana dell'esofago	43.89.44↔	Re-sleeve resection, chirurgica a cielo aperto
42.09.00↔	Altra incisione dell'esofago, NAS	43.89.45↔	Re-sleeve resection, per via laparoscopica
42.09.11↔	Altra incisione dell'esofago, chirurgica a cielo aperto	43.89.50↔	Switch duodenale a seguito di sleeve resection (intervento secondario), chirurgico a cielo aperto
42.09.12↔	Altra incisione dell'esofago, per via laparoscopica	43.89.51↔	Switch duodenale a seguito di sleeve resection (intervento secondario), per via laparoscopica
42.09.99↔	Altra incisione dell'esofago, altro	43.89.90↔	Altra gastrectomia parziale atipica
42.10↔	Esofagostomia, NAS	43.89.99↔	Altra gastrectomia parziale, altro
42.11↔	Esofagostomia cervicale	44.00↔	Vagotomia, NAS
42.12↔	Esteriorizzazione di tasca esofagea	44.01↔	Vagotomia troncolare
42.19↔	Altra fistolizzazione esterna dell'esofago	44.02↔	Vagotomia super selettiva
42.25↔	Biopsia a cielo aperto dell'esofago	44.03↔	Altra vagotomia selettiva
42.31↔	Asportazione locale di diverticolo esofageo	44.15↔	Biopsia dello stomaco a cielo aperto
42.32↔	Asportazione locale di altra lesione o tessuto dell'esofago	44.21↔	Dilatazione mediante incisione del piloro
42.39↔	Altra distruzione di lesione o tessuto dell'esofago	44.29↔	Altra piloroplastica
42.40↔	Esofagectomia, NAS	44.31.00↔	Bypass gastrico, NAS
42.41.00↔	Esofagectomia parziale, NAS	44.31.11↔	Bypass gastrico prossimale (ansa alimentare < 150 cm), chirurgico a cielo aperto
42.41.10↔	Esofagectomia parziale, senza ricostituzione della continuità	44.31.12↔	Bypass gastrico prossimale (ansa alimentare < 150 cm), per via laparoscopica
42.41.20↔	Esofagectomia parziale, con ricostituzione della continuità		
42.41.99↔	Esofagectomia parziale, altro		
42.42.00↔	Esofagectomia totale, NAS		
42.42.10↔	Esofagectomia totale, senza ricostituzione della continuità		
42.42.20↔	Esofagectomia totale, con ricostituzione della continuità, transmediastinica		
42.42.21↔	Esofagectomia totale, con ricostituzione della continuità, per via toracoaddominale		
42.42.29↔	Esofagectomia totale, con ricostituzione della continuità, per altra via		
42.42.99↔	Esofagectomia totale, altro		
42.82↔	Sutura di lacerazione dell'esofago		
42.83↔	Chiusura di esofagostomia		
42.88.00↔	Rimozione di protesi dall'esofago, NAS		
42.88.11↔	Rimozione di protesi dall'esofago, chirurgica a cielo aperto		
42.88.12↔	Rimozione di protesi dall'esofago, per via laparoscopica		
42.88.99↔	Rimozione di protesi dall'esofago, altro		
42.89↔	Altra riparazione dell'esofago		
42.99.00↔	Altri interventi sull'esofago, NAS		
42.99.10↔	Transezione esofagea		

44.31.13↔	Bypass gastrico prossimale dopo sleeve resection, intervento di riconversione, chirurgico a cielo aperto	44.67.20↔	Interventi laparoscopici per restaurare la funzione dello sfintere esofagogastrico, (Emi)funduplicatio, per via laparoscopica
44.31.14↔	Bypass gastrico prossimale dopo sleeve resection, intervento di riconversione, per via laparoscopica	44.67.99↔	Interventi laparoscopici per restaurare la funzione dello sfintere esofagogastrico, altro
44.31.15↔	Bypass gastrico prossimale dopo bendaggio gastrico, dopo intervento bariatrico preliminare, chirurgico a cielo aperto	44.68.00↔	Gastroplastica, NAS
44.31.16↔	Bypass gastrico prossimale dopo bendaggio gastrico, dopo intervento bariatrico preliminare, per via laparoscopica	44.68.10↔	Gastroplastica verticale, per via laparoscopica
44.31.21↔	Bypass gastrico distale, canale comune (common channel) ? 100 cm, chirurgico a cielo aperto	44.68.11↔	Gastroplastica verticale, chirurgica a cielo aperto
44.31.22↔	Bypass gastrico distale, canale comune (common channel) ? 100 cm, per via laparoscopica	44.68.99↔	Gastroplastica, altro
44.31.99↔	Bypass gastrico, altro	44.69↔	Altra riparazione dello stomaco
44.38↔	Gastroenterostomia laparoscopica	44.91↔	Legatura a cielo aperto di varici gastriche
44.39.00↔	Altra gastroenterostomia, NAS	44.92↔	Manipolazione intraoperatoria dello stomaco
44.39.11↔	Omega-loop gastric bypass, chirurgico a cielo aperto	45.50↔	Isolamento di segmento intestinale, NAS
44.39.12↔	Omega-loop gastric bypass, per via laparoscopica	45.51↔	Isolamento di segmento dell'intestino tenue
44.39.99↔	Altra gastroenterostomia, altro	45.52↔	Isolamento di segmento dell'intestino crasso
44.40↔	Sutura di ulcera peptica, NAS	45.61↔	Resezione segmentaria multipla dell'intestino tenue
44.41↔	Sutura di ulcera gastrica	45.62↔	Altra resezione parziale dell'intestino tenue
44.42↔	Sutura di ulcera duodenale	45.63.00↔	Rimozione totale dell'intestino tenue, NAS
44.49.00↔	Altro controllo di emorragia dello stomaco o del duodeno, NAS	45.63.99↔	Rimozione totale dell'intestino tenue, altro
44.49.10↔	Sclerotizzazione di varici del fondo, chirurgica a cielo aperto	45.71↔	Resezione segmentaria multipla dell'intestino crasso
44.49.11↔	Sclerotizzazione di varici del fondo, per via laparoscopica	45.72↔	Resezione del cieco
44.49.20↔	Legatura di varici del fondo, chirurgica a cielo aperto	45.73↔	Emicolectomia destra
44.49.21↔	Legatura di varici del fondo, per via laparoscopica	45.74↔	Resezione del colon trasverso
44.49.30↔	Transezione del fondo	45.75↔	Emicolectomia sinistra
44.49.99↔	Altro controllo di emorragia dello stomaco o del duodeno, altro	45.76↔	Sigmoidectomia
44.5x.00↔	Revisione di anastomosi gastrica, NAS	45.79.00↔	Altra asportazione parziale dell'intestino crasso, NAS
44.5x.10↔	Revisione di anastomosi gastrica a seguito di intervento tipo Billroth I o II	45.79.10↔	Resezione segmentaria dell'intestino crasso
44.5x.21↔	Revisione di anastomosi gastrica a seguito di bypass gastrico o con interposizione intestinale, chirurgica a cielo aperto	45.79.11↔	Resezione segmentaria multipla dell'intestino crasso
44.5x.22↔	Revisione di anastomosi gastrica a seguito di bypass gastrico o con interposizione intestinale, per via laparoscopica	45.79.12↔	Colectomia subtotale
44.5x.31↔	Revisione di tasca a seguito di bypass gastrico, chirurgica a cielo aperto	45.79.20↔	Resezione allargata del sigma
44.5x.32↔	Revisione di tasca a seguito di bypass gastrico, per via laparoscopica	45.79.21↔	Emicolectomia allargata destra e sinistra
44.5x.41↔	Revisione di diversione biliopancreatica [BPD], chirurgica a cielo aperto	45.79.22↔	Colectomia subtotale allargata
44.5x.42↔	Revisione di diversione biliopancreatica [BPD], per via laparoscopica	45.79.29↔	Altra asportazione parziale allargata dell'intestino crasso
44.5x.43↔	Riconversione di diversione biliopancreatica [BPD], chirurgica a cielo aperto	45.79.99↔	Altra asportazione parziale dell'intestino crasso, altro
44.5x.44↔	Riconversione di diversione biliopancreatica (BPD), per via laparoscopica	45.8x.00↔	Colectomia totale intra-addominale, NAS
44.5x.51↔	Riconversione di bypass gastrico, chirurgica a cielo aperto	45.8x.20↔	Colectomia totale intra-addominale, Colectomia totale allargata
44.5x.52↔	Riconversione di bypass gastrico, per via laparoscopica	45.8x.30↔	Colectomia totale intra-addominale, Coloproctectomia totale allargata
44.5x.99↔	Revisione di anastomosi gastrica, altro	45.8x.99↔	Colectomia totale intra-addominale, altro
44.61↔	Sutura di lacerazione dello stomaco	45.90↔	Anastomosi intestinale, NAS
44.63.00↔	Chiusura di altra fistola gastrica, NAS	45.91.00↔	Anastomosi intestinale tenue-tenue, NAS
44.63.11↔	Chiusura di altra fistola gastrica, chirurgica a cielo aperto	45.91.11↔	Nuova confezione di anastomosi al piede d'ansa dell'intestino tenue dopo intervento bariatrico preliminare, chirurgica a cielo aperto
44.63.12↔	Chiusura di altra fistola gastrica, per via laparoscopica	45.91.12↔	Nuova confezione di anastomosi al piede d'ansa dell'intestino tenue dopo intervento bariatrico preliminare, per via laparoscopica
44.63.99↔	Chiusura di altra fistola gastrica, altro	45.91.99↔	Anastomosi intestinale tenue-tenue, altro
44.64↔	Gastropessia	45.92↔	Anastomosi dell'intestino tenue al moncone rettale
44.65.00↔	Esofagogastroplastica, NAS	45.93↔	Altra anastomosi intestinale tenue-crasso
44.65.10↔	Esofagogastroplastica, Plastica del cardias, chirurgica a cielo aperto	45.94↔	Anastomosi intestinale crasso-crasso
44.65.20↔	Esofagogastroplastica, (Emi)funduplicatio, chirurgica a cielo aperto	45.95↔	Anastomosi all'ano
44.65.99↔	Esofagogastroplastica, altro	46.01↔	Esteriorizzazione dell'intestino tenue
44.66.00↔	Altri interventi per restaurare la funzione dello sfintere esofagogastrico, NAS	46.03↔	Esteriorizzazione dell'intestino crasso
44.66.11↔	Plastica iatale in corso di intervento bariatrico, chirurgica a cielo aperto	46.10↔	Colostomia, NAS
44.66.99↔	Altri interventi per restaurare la funzione dello sfintere esofagogastrico, altro	46.11↔	Colostomia temporanea
44.67.00↔	Interventi laparoscopici per restaurare la funzione dello sfintere esofagogastrico, NAS	46.13↔	Colostomia permanente
44.67.10↔	Interventi laparoscopici per restaurare la funzione dello sfintere esofagogastrico, Plastica del cardias, per via laparoscopica	46.14↔	Apertura differita di colostomia
		46.20↔	Ileostomia, NAS
		46.21↔	Ileostomia temporanea
		46.22↔	Ileostomia continente
		46.23↔	Altra ileostomia permanente
		46.24↔	Apertura differita di ileostomia
		46.31↔	Apertura differita di altra enterostomia
		46.33↔	Confezione di duodenostomia
		46.34↔	Confezione di digiunostomia chirurgica a cielo aperto
		46.39.00↔	Altra enterostomia, NAS
		46.39.10↔	Altra enterostomia, Confezione di anastomosi secondo Bishop-Koop
		46.39.99↔	Altra enterostomia, altro
		46.43.00↔	Altra revisione di stoma artificiale dell'intestino crasso, NAS

46.43.10↔	Allargamento o restringimento plastico di stoma artificiale dell'intestino crasso	48.5x.11↔	Resezione allargata del retto per via addominoperineale e addomino-sacrale
46.43.11↔	Neoconfezione di colostomia	48.5x.99↔	Resezione del retto per via addominoperineale, altro
46.43.12↔	Rimozione di parte estroflessa di stoma dell'intestino crasso	48.61↔	Rettosigmoidectomia transsacrale
46.43.20↔	Conversione di stoma dell'intestino crasso in stoma continente	48.62↔	Resezione anteriore del retto con contemporanea colostomia
46.43.99↔	Altra revisione di stoma artificiale dell'intestino crasso, altro	48.63.00↔	Altra resezione anteriore del retto, NAS
46.52.00↔	Chiusura di stoma artificiale dell'intestino crasso, NAS	48.63.10↔	Altra resezione anteriore del retto, Resezione anteriore allargata
46.52.10↔	Chiusura di colostomia a doppia canna	48.63.99↔	Altra resezione anteriore del retto, altro
46.52.20↔	Chiusura di colostomia terminale	48.64.00↔	Resezione posteriore del retto, NAS
46.52.99↔	Chiusura di stoma artificiale dell'intestino crasso, altro	48.64.10↔	Resezione posteriore del retto, Resezione posteriore del retto con enterostomia e chiusura a fondo cieco
46.61↔	Fissazione di intestino tenue alla parete addominale	48.64.99↔	Resezione posteriore del retto, altro
46.62↔	Altra fissazione dell'intestino tenue	48.65↔	Resezione del retto secondo Duhamel
46.63↔	Fissazione dell'intestino crasso alla parete addominale	48.69.00↔	Altra resezione del retto, NAS
46.64↔	Altra fissazione dell'intestino crasso	48.69.10↔	Altra resezione del retto con enterostomia e chiusura a fondo cieco
46.71↔	Sutura di lacerazione del duodeno	48.69.11↔	Altra resezione del retto senza conservazione dello sfintere
46.72.11↔	Chiusura di fistola del duodeno, chirurgica a cielo aperto	48.69.99↔	Altra resezione del retto, altro
46.72.12↔	Chiusura di fistola del duodeno, per via laparoscopica	48.71↔	Sutura di lacerazione del retto
46.73↔	Sutura di lacerazione dell'intestino tenue eccetto il duodeno	48.72↔	Chiusura di proctostomia
46.74.11↔	Chiusura di fistola dell'intestino tenue, eccetto il duodeno, chirurgica a cielo aperto	48.75↔	Proctopessia addominale
46.74.12↔	Chiusura di fistola dell'intestino tenue, eccetto il duodeno, per via laparoscopica	48.76.10↔	Proctopessia mediante rettotomia posteriore
46.75↔	Sutura di lacerazione dell'intestino crasso	48.76.11↔	Resezione extraanale della mucosa secondo Rehn-Delorme
46.76.11↔	Chiusura di fistola dell'intestino crasso, chirurgica a cielo aperto	48.79↔	Altra riparazione del retto
46.76.12↔	Chiusura di fistola dell'intestino crasso, per via laparoscopica	49.74↔	Trasposizione del muscolo gracile per incontinenza anale
46.79.10↔	Sutura di altra lesione intestinale	52.99.00↔	Altri interventi a cielo aperto sul pancreas, NAS
46.79.21↔	Sutura di altra lesione intestinale, chirurgica a cielo aperto	52.99.10↔	Altri interventi a cielo aperto sul pancreas, Dilatazione del dotto pancreatico
46.79.22↔	Sutura di altra lesione intestinale, per via laparoscopica	52.99.20↔	Altri interventi a cielo aperto sul pancreas, Ricostruzione plastica del dotto pancreatico
46.79.30↔	Plastica di allargamento e restringimento dell'intestino	52.99.99↔	Altri interventi a cielo aperto sul pancreas, NAS
46.79.31↔	Allungamento intestinale longitudinale secondo Bianchi	53.7↔	Riparazione di ernia diaframmatica, per via addominale
46.79.32↔	Enteroplastica trasversale seriale [STEP]	53.80↔	Riparazione di ernia diaframmatica per via toracica, NAS
46.79.39↔	Altro allungamento dell'intestino	53.81↔	Plicatura del diaframma
46.79.40↔	Confezione di tasca, intestino tenue	53.82↔	Riparazione di ernia parasternale
46.79.41↔	Confezione di tasca, intestino crasso	59.00↔	Intervento retroperitoneale, NAS
46.79.50↔	Revisione di tasca, intestino tenue	59.91↔	Asportazione di tessuti perirenali o perivescicali
46.79.51↔	Revisione di tasca, intestino crasso	59.92↔	Altri interventi sul tessuto perirenale o perivescicale
46.79.99↔	Altra riparazione dell'intestino, altro	70.72.00↔	Riparazione di fistola colon-vaginale, NAS
46.80↔	Manipolazione intraaddominale dell'intestino, NAS	70.72.10↔	Riparazione chirurgica di fistola colon-vaginale, a cielo aperto (addominale)
46.81↔	Manipolazione intraaddominale dell'intestino tenue	70.72.20↔	Riparazione di fistola colon-vaginale, per via vaginale
46.82↔	Manipolazione intraaddominale dell'intestino crasso	70.72.30↔	Riparazione di fistola colon-vaginale, per via laparoscopica
46.93↔	Revisione di anastomosi dell'intestino tenue	70.72.99↔	Riparazione di fistola colon-vaginale, altro
46.94↔	Revisione di anastomosi dell'intestino crasso	70.73.00↔	Riparazione di fistola retto-vaginale, NAS
46.97.00↔	Trapianto intestinale, NAS	70.73.10↔	Riparazione chirurgica di fistola retto-vaginale, a cielo aperto (addominale)
46.97.10↔	Trapianto intestinale, Ritrapianto di intestino tenue nella stessa degenza ospedaliera	70.73.20↔	Riparazione di fistola retto-vaginale, per via vaginale
46.97.99↔	Trapianto intestinale, altro	70.73.30↔	Riparazione di fistola retto-vaginale, per via laparoscopica
48.1↔	Proctostomia	70.73.99↔	Riparazione di fistola retto-vaginale, altro
48.41↔	Resezione sottomucosa del retto (secondo Soave)		
48.49↔	Altra resezione del retto con pull-through		
48.5x.00↔	Resezione del retto per via addominoperineale, NAS		
48.5x.10↔	Resezione del retto per via addominoperineale, addomino-sacrale e (sacro)perineale		

Procedura G16-8

50.22.00↔	Epatectomia parziale, NAS	50.22.41↔	Epatectomia parziale, Resezione di più segmenti epatici non adiacenti
50.22.10↔	Epatectomia parziale, Epatectomia parziale percutanea (asportazione locale, resezione di endocisti, resezione a cuneo)	50.22.42↔	Epatectomia parziale, Epatectomia parziale per trapianto
50.22.20↔	Epatectomia parziale, Resezione di endocisti, chirurgica a cielo aperto	50.22.99↔	Epatectomia parziale, altro
50.22.21↔	Epatectomia parziale, Resezione di endocisti, per via laparoscopica	50.3x.00↔	Lobectomia del fegato NAC
50.22.30↔	Epatectomia parziale, Resezione a cuneo, chirurgica a cielo aperto	50.3x.01↔	Lobectomia, emiepatectomia, resezione di più segmenti epatici, eccetto che per trapianto
50.22.31↔	Epatectomia parziale, Resezione a cuneo, per via laparoscopica	50.3x.08↔	Resezione segmentale, altra o NAS resezione anatomica del fegato, eccetto che per trapianto
50.22.40↔	Epatectomia parziale, Resezione di un segmento epatico	50.3x.18↔	Altra o NAS resezione anatomica del fegato, per trapianto

ADRG G17 **Altra resezione rettale senza intervento specifico**

Procedura nella tabella G17-1

DRG G17Z **Altra resezione rettale senza intervento specifico**06
G18**Procedura G17-1**

48.41↔	Resezione sottomucosa del retto (secondo Soave)	48.64.99↔	Resezione posteriore del retto, altro
48.49↔	Altra resezione del retto con pull-through	48.65↔	Resezione del retto secondo Duhamel
48.63.00↔	Altra resezione anteriore del retto, NAS	48.69.00↔	Altra resezione del retto, NAS
48.63.10↔	Altra resezione anteriore del retto, Resezione anteriore allargata	48.69.10↔	Altra resezione del retto con enterostomia e chiusura a fondo cieco
48.63.99↔	Altra resezione anteriore del retto, altro	48.69.11↔	Altra resezione del retto senza conservazione dello sfintere
48.64.00↔	Resezione posteriore del retto, NAS	48.69.99↔	Altra resezione del retto, altro
48.64.10↔	Resezione posteriore del retto, Resezione posteriore del retto con enterostomia e chiusura a fondo cieco		

ADRG G18 **Interventi su intestino tenue e crasso o altri interventi su stomaco, esofago e duodeno senza procedure complicanti, eccetto che per neoplasie maligne, età < 3 anni, senza intervento per malformazione congenita o età > 1 anno**

Almeno una Procedura nella tabella G18-3 o Procedura nella tabella G18-4 e Età < 3 anni

DRG G18A **Interventi su intestino tenue e crasso o altri interventi su stomaco, esofago e duodeno senza procedure complicanti, eccetto che per neoplasie maligne, età < 3 anni, senza intervento per malformazione congenita o età > 1 anno, con intervento altamente complesso o diagnostica complessa**

Almeno una Procedura nella tabella G18-3 e Diagnosi nella tabella G18-1 o Procedura nella tabella G18-5 o almeno una Diagnosi nella tabella G18-2 o Procedura nella tabella G18-6

DRG G18B **Interventi su intestino tenue e crasso o altri interventi su esofago, stomaco e duodeno senza procedure complicanti, eccetto che per neoplasie maligne, età < 3 anni, senza intervento per malformazione congenita o età > 1 anno, senza intervento altamente complesso, senza diagnostica complessa****Diagnosi G18-1**

Q39.0	Atresia dell'esofago senza fistola	Q42.2	Assenza, atresia e stenosi congenite dell'ano con fistola
Q39.1	Atresia dell'esofago con fistola tracheo-esofagea	Q42.3	Assenza, atresia e stenosi congenite dell'ano senza fistola
Q39.2	Fistola esofago-tracheale congenita senza atresia	Q42.8	Assenza, atresia e stenosi congenite di altra parte del colon
Q39.3	Stenosi e strittura congenite dell'esofago	Q42.9	Assenza, atresia e stenosi congenite di sede non specificata del grosso intestino
Q39.4	Diaframma esofageo	Q43.1	Malattia di Hirschsprung
Q39.5	Dilatazione congenita dell'esofago	Q43.2	Altri disturbi funzionali congeniti del colon
Q39.6	Diverticolo (congenito) dell'esofago	Q43.3	Malformazioni congenite di fissazione dell'intestino
Q39.8	Altre malformazioni congenite dell'esofago	Q43.40	Duplicazione dell'intestino tenue
Q39.9	Malformazione congenita dell'esofago non specificata	Q43.41	Duplicazione del colon
Q40.0	Stenosi ipertrofica congenita del piloro	Q43.42	Duplicazione del retto
Q40.1	Ernia iatale congenita	Q43.49	Duplicazione dell'intestino non specificata
Q40.2	Altre malformazioni congenite specificate dello stomaco	Q43.5	Ano ectopico
Q40.3	Malformazione congenita dello stomaco non specificata	Q43.6	Fistola congenita del retto e dell'ano
Q40.8	Altre malformazioni congenite specificate delle vie digestive superiori	Q43.7	Persistenza della cloaca
Q40.9	Malformazione congenita delle vie digestive superiori non specificata	Q43.8	Altre malformazioni congenite specificate dell'intestino
Q41.0	Assenza, atresia e stenosi congenite del duodeno	Q43.9	Malformazione congenita dell'intestino non specificata
Q41.1	Assenza, atresia e stenosi congenite del digiuno	Q45.8	Altre malformazioni congenite specificate dell'apparato digerente
Q41.2	Assenza, atresia e stenosi congenite dell'ileo	Q45.9	Malformazione congenita dell'apparato digerente non specificata
Q41.8	Assenza, atresia e stenosi congenite di altre parti specificate dell'intestino tenue	Q79.2	Esonfalo
Q41.9	Assenza, atresia e stenosi congenite dell'intestino tenue, parte non specificata	Q79.3	Gastroschisi
Q42.0	Assenza, atresia e stenosi congenite del retto con fistola	Q79.4	Sindrome da deficit della muscolatura addominale
Q42.1	Assenza, atresia e stenosi congenite del retto senza fistola	Q79.5	Altre malformazioni congenite della parete addominale
		Q89.3	Situs inversus

Diagnosi G18-2

Q00.0	Anencefalia	Q39.0	Atresia dell'esofago senza fistola
Q00.1	Craniorachischisi	Q39.1	Atresia dell'esofago con fistola tracheo-esofagea
Q00.2	Iniencefalia	Q39.2	Fistola esofago-tracheale congenita senza atresia
Q01.0	Encefalocele frontale	Q39.3	Stenosi e strittura congenite dell'esofago
Q01.1	Encefalocele S.A.I. o frontale	Q43.1	Malattia di Hirschsprung
Q01.2	Encefalocele occipitale	Q44.2	Atresia delle vie biliari
Q01.8	Encefalocele di altre sedi	Q44.3	Stenosi e restringimento congeniti delle vie biliari
Q01.9	Encefalocele non specificato	Q60.1	Agenesia renale bilaterale
Q02	Microcefalia	Q60.4	Ipoplasia renale bilaterale
Q03.0	Malformazioni dell'acquedotto di Silvio	Q60.6	Sindrome di Potter
Q03.1	Atresia dei forami di Magendie e di Luschka	Q79.0	Ernia diaframmatica congenita
Q03.8	Altro idrocefalo congenito	Q79.2	Esonfalo
Q03.9	Idrocefalo congenito non specificato	Q79.3	Gastroschisi
Q04.0	Malformazioni congenite del corpo calloso	Q86.0	Sindrome fetto-alcolica (dismorfica)
Q04.1	Arinencefalia	Q87.0	Sindromi malformative congenite che alterano soprattutto l'aspetto facciale
Q04.2	Oloprosencefalia	Q87.1	Sindromi malformative congenite associate soprattutto a bassa statura
Q04.3	Altre difetti, per riduzione, dell'encefalo	Q87.2	Sindromi malformative congenite che interessano soprattutto gli arti
Q04.4	Displasia setto-ottica	Q87.3	Sindromi malformative congenite caratterizzate da un accrescimento precoce eccessivo
Q04.5	Megaloencefalia	Q87.4	Sindrome di Marfan
Q05.0	Spina bifida cervicale con idrocefalo	Q87.5	Altre sindromi malformative congenite con altre alterazioni scheletriche
Q05.1	Spina bifida toracica con idrocefalo	Q87.8	Altre sindromi malformative congenite specificate non classificate altrove
Q05.2	Spina bifida lombare con idrocefalo	Q89.4	Gemelli congiunti
Q05.3	Spina bifida sacrale con idrocefalo	Q90.0	Trisomia 21, non disgiunzione meiotica
Q05.4	Spina bifida non specificata, con idrocefalo	Q90.1	Trisomia 21, mosaicismo (non disgiunzione mitotica)
Q07.0	Sindrome di Arnold-Chiari	Q90.2	Trisomia 21, traslocazione
Q20.0	Tronco arterioso comune	Q90.9	Sindrome di Down non specificata
Q20.1	Ventricolo destro a doppia uscita	Q91.0	Trisomia 18, non disgiunzione meiotica
Q20.2	Ventricolo sinistro a doppia uscita	Q91.1	Trisomia 18, mosaicismo (non disgiunzione mitotica)
Q20.3	Connessione discordante ventricolo-arteriosa	Q91.2	Trisomia 18, traslocazione
Q20.4	Cuore biatriale univentricolato	Q91.3	Sindrome di Edwards non specificata
Q20.5	Connessione atrio-ventricolare discordante	Q91.4	Trisomia 13, non disgiunzione meiotica
Q20.6	Isomerismo atriale	Q91.5	Trisomia 13, mosaicismo (non disgiunzione mitotica)
Q21.3	Tetralogia di Fallot	Q91.6	Trisomia 13, traslocazione
Q22.0	Atresia della valvola polmonare	Q91.7	Sindrome di Patau non specificata
Q22.1	Stenosi congenita della valvola polmonare	Q92.0	Trisomia completa, non disgiunzione meiotica
Q22.2	Insufficienza congenita della valvola polmonare	Q92.1	Trisomia completa, mosaicismo (non disgiunzione mitotica)
Q22.4	Stenosi tricuspide congenita	Q92.2	Trisomia parziale maggiore
Q22.5	Anomalia di Ebstein	Q92.3	Trisomia parziale minore
Q22.6	Sindrome del cuore destro ipoplasico	Z94.0	Stato dopo trapianto renale
Q23.0	Stenosi congenita della valvola aortica	Z94.1	Stato dopo trapianto cardiaco
Q23.1	Insufficienza congenita della valvola aortica	Z94.2	Stato dopo trapianto polmonare
Q23.2	Stenosi mitralica congenita	Z94.3	Stato dopo trapianto cardiaco e polmonare
Q23.3	Insufficienza mitralica congenita	Z94.4	Stato dopo trapianto epatico
Q23.4	Sindrome del cuore sinistro ipoplasico	Z94.80	Stato dopo trapianto di cellule staminali ematopoietiche senza attuale immunosoppressione
Q24.3	Stenosi infundibolare della polmonare	Z94.81	Stato dopo trapianto di cellule staminali ematopoietiche con attuale immunosoppressione
Q24.4	Stenosi subaortica congenita		
Q25.2	Atresia dell'aorta		
Q25.3	Stenosi dell'aorta		
Q25.5	Atresia di arteria polmonare		
Q25.6	Stenosi di arteria polmonare (congenita)		
Q26.0	Stenosi congenita della vena cava		
Q26.2	Connessione totalmente anomala delle vene polmonari		
Q26.3	Connessione parzialmente anomala delle vene polmonari		

Procedura G18-3

44.5x.00↔	Revisione di anastomosi gastrica, NAS	44.5x.41↔	Revisione di diversione biliopancreatica [BPD], chirurgica a cielo aperto
44.5x.10↔	Revisione di anastomosi gastrica a seguito di intervento tipo Billroth I o II	44.5x.42↔	Revisione di diversione biliopancreatica [BPD], per via laparoscopica
44.5x.21↔	Revisione di anastomosi gastrica a seguito di bypass gastrico o con interposizione intestinale, chirurgica a cielo aperto	44.5x.43↔	Riconversione di diversione biliopancreatica [BPD], chirurgica a cielo aperto
44.5x.22↔	Revisione di anastomosi gastrica a seguito di bypass gastrico o con interposizione intestinale, per via laparoscopica	44.5x.44↔	Riconversione di diversione biliopancreatica (BPD), per via laparoscopica
44.5x.31↔	Revisione di tasca a seguito di bypass gastrico, chirurgica a cielo aperto	44.5x.51↔	Riconversione di bypass gastrico, chirurgica a cielo aperto
44.5x.32↔	Revisione di tasca a seguito di bypass gastrico, per via laparoscopica	44.5x.52↔	Riconversione di bypass gastrico, per via laparoscopica
		44.5x.99↔	Revisione di anastomosi gastrica, altro
		44.63.00↔	Chiusura di altra fistola gastrica, NAS

- 44.63.11↔ Chiusura di altra fistola gastrica, chirurgica a cielo aperto
 44.63.12↔ Chiusura di altra fistola gastrica, per via laparoscopica
 44.63.99↔ Chiusura di altra fistola gastrica, altro
 45.50↔ Isolamento di segmento intestinale, NAS
 45.51↔ Isolamento di segmento dell'intestino tenue
 45.52↔ Isolamento di segmento dell'intestino crasso
 45.62↔ Altra resezione parziale dell'intestino tenue
 45.63.00↔ Rimozione totale dell'intestino tenue, NAS
 45.63.99↔ Rimozione totale dell'intestino tenue, altro
 45.71↔ Resezione segmentaria multipla dell'intestino crasso
 45.72↔ Resezione del cieco
 45.73↔ Emicolectomia destra
 45.75↔ Emicolectomia sinistra
 45.76↔ Sigmoidectomia
 45.79.00↔ Altra asportazione parziale dell'intestino crasso, NAS
 45.79.10↔ Resezione segmentaria dell'intestino crasso
 45.79.11↔ Resezione segmentaria multipla dell'intestino crasso
 45.79.12↔ Colectomia subtotale
 45.79.20↔ Resezione allargata del sigma
 45.79.21↔ Emicolectomia allargata destra e sinistra
 45.79.22↔ Colectomia subtotale allargata
 45.79.29↔ Altra asportazione parziale allargata dell'intestino crasso
 45.79.99↔ Altra asportazione parziale dell'intestino crasso, altro
 45.90↔ Anastomosi intestinale, NAS
 45.91.00↔ Anastomosi intestinale tenue-tenue, NAS
 45.91.11↔ Nuova confezione di anastomosi al piede d'ansa dell'intestino tenue dopo intervento bariatrico preliminare, chirurgica a cielo aperto
 45.91.12↔ Nuova confezione di anastomosi al piede d'ansa dell'intestino tenue dopo intervento bariatrico preliminare, per via laparoscopica
 45.91.99↔ Anastomosi intestinale tenue-tenue, altro
 45.92↔ Anastomosi dell'intestino tenue al moncone rettale
 45.93↔ Altra anastomosi intestinale tenue-crasso
 45.94↔ Anastomosi intestinale crasso-crasso
 45.95↔ Anastomosi all'ano
 46.01↔ Esteriorizzazione dell'intestino tenue
 46.03↔ Esteriorizzazione dell'intestino crasso
 46.10↔ Colostomia, NAS
 46.11↔ Colostomia temporanea
 46.14↔ Apertura differita di colostomia
 46.20↔ Ileostomia, NAS
 46.21↔ Ileostomia temporanea
 46.22↔ Ileostomia continente
 46.24↔ Apertura differita di ileostomia
 46.31↔ Apertura differita di altra enterostomia
 46.33↔ Confezione di duodenostomia
 46.34↔ Confezione di digiunostomia chirurgica a cielo aperto
 46.39.00↔ Altra enterostomia, NAS
 46.39.10↔ Altra enterostomia, Confezione di anastomosi secondo Bishop-Koop
 46.39.99↔ Altra enterostomia, altro
 46.43.00↔ Altra revisione di stoma artificiale dell'intestino crasso, NAS
 46.43.10↔ Allargamento o restringimento plastico di stoma artificiale dell'intestino crasso
 46.43.11↔ Neoconfezione di colostomia
 46.43.12↔ Rimozione di parte estroflessa di stoma dell'intestino crasso
 46.43.20↔ Conversione di stoma dell'intestino crasso in stoma continente
 46.43.99↔ Altra revisione di stoma artificiale dell'intestino crasso, altro
 46.52.00↔ Chiusura di stoma artificiale dell'intestino crasso, NAS
 46.52.10↔ Chiusura di colostomia a doppia canna
 46.52.20↔ Chiusura di colostomia terminale
 46.52.99↔ Chiusura di stoma artificiale dell'intestino crasso, altro
 46.61↔ Fissazione di intestino tenue alla parete addominale
 46.62↔ Altra fissazione dell'intestino tenue
 46.63↔ Fissazione dell'intestino crasso alla parete addominale
 46.64↔ Altra fissazione dell'intestino crasso
 46.71↔ Sutura di lacerazione del duodeno
 46.72.11↔ Chiusura di fistola del duodeno, chirurgica a cielo aperto
 46.72.12↔ Chiusura di fistola del duodeno, per via laparoscopica
 46.73↔ Sutura di lacerazione dell'intestino tenue eccetto il duodeno
 46.74.11↔ Chiusura di fistola dell'intestino tenue, eccetto il duodeno, chirurgica a cielo aperto
 46.74.12↔ Chiusura di fistola dell'intestino tenue, eccetto il duodeno, per via laparoscopica
 46.75↔ Sutura di lacerazione dell'intestino crasso
 46.76.11↔ Chiusura di fistola dell'intestino crasso, chirurgica a cielo aperto
 46.76.12↔ Chiusura di fistola dell'intestino crasso, per via laparoscopica
 46.79.10↔ Sutura di altra lesione intestinale
 46.79.21↔ Sutura di altra lesione intestinale, chirurgica a cielo aperto
 46.79.22↔ Sutura di altra lesione intestinale, per via laparoscopica
 46.79.30↔ Plastica di allargamento e restringimento dell'intestino
 46.79.31↔ Allungamento intestinale longitudinale secondo Bianchi
 46.79.32↔ Enteroplastica trasversale seriale [STEP]
 46.79.39↔ Altro allungamento dell'intestino
 46.79.40↔ Confezione di tasca, intestino tenue
 46.79.41↔ Confezione di tasca, intestino crasso
 46.79.50↔ Revisione di tasca, intestino tenue
 46.79.51↔ Revisione di tasca, intestino crasso
 46.79.99↔ Altra riparazione dell'intestino, altro
 46.80↔ Manipolazione intraaddominale dell'intestino, NAS
 46.81↔ Manipolazione intraaddominale dell'intestino tenue
 46.82↔ Manipolazione intraaddominale dell'intestino crasso
 46.93↔ Revisione di anastomosi dell'intestino tenue
 46.94↔ Revisione di anastomosi dell'intestino crasso
 46.97.00↔ Trapianto intestinale, NAS
 46.97.10↔ Trapianto intestinale, Ritrapianto di intestino tenue nella stessa degenza ospedaliera
 46.97.99↔ Trapianto intestinale, altro
 48.1↔ Proctostomia
 48.71↔ Sutura di lacerazione del retto
 48.72↔ Chiusura di proctostomia
 48.75↔ Proctopessia addominale
 48.76.10↔ Proctopessia mediante rettotomia posteriore
 48.76.11↔ Resezione extraanale della mucosa secondo Rehn-Delorme
 48.79↔ Altra riparazione del retto
 70.72.00↔ Riparazione di fistola colon-vaginale, NAS
 70.72.10↔ Riparazione chirurgica di fistola colon-vaginale, a cielo aperto (addominale)
 70.72.20↔ Riparazione di fistola colon-vaginale, per via vaginale
 70.72.30↔ Riparazione di fistola colon-vaginale, per via laparoscopica
 70.72.99↔ Riparazione di fistola colon-vaginale, altro
 70.73.00↔ Riparazione di fistola retto-vaginale, NAS
 70.73.10↔ Riparazione chirurgica di fistola retto-vaginale, a cielo aperto (addominale)
 70.73.20↔ Riparazione di fistola retto-vaginale, per via vaginale
 70.73.30↔ Riparazione di fistola retto-vaginale, per via laparoscopica
 70.73.99↔ Riparazione di fistola retto-vaginale, altro

Procedura G18-4

- 29.33.00↔ Faringectomia (parziale), NAS
 29.33.10↔ Faringectomia parziale, senza ricostruzione
 29.33.11↔ Faringectomia parziale, Ricostruzione con lembo peduncolato regionale o a distanza
 29.33.12↔ Faringectomia parziale, Ricostruzione con innesto libero con anastomosi microvascolare
 29.33.20↔ Faringectomia totale, Ricostruzione con lembo peduncolato regionale o a distanza
 29.33.21↔ Faringectomia totale, Ricostruzione con innesto libero con anastomosi microvascolare, innesto intestinale libero o pull-up gastrico
 29.33.99↔ Faringectomia (parziale), altro
 31.73↔ Chiusura di altra fistola della trachea
 34.84↔ Altra riparazione del diaframma
 37.31.00↔ Pericardiectomia, NAS
 37.31.10↔ Pericardiectomia, parziale

37.31.20↔	Pericardiectomia, totale	38.63.11↔	Altra asportazione di arterie della mano
37.31.30↔	Adesiolisi del pericardio	38.63.19↔	Altra asportazione di arterie dell'arto superiore, altro
37.31.99↔	Pericardiectomia, altro	38.63.20↔	Altra asportazione di vene dell'arto superiore, NAS
38.04.00↔	Incisione dell'aorta, NAS	38.63.21↔	Altra asportazione di vene profonde dell'arto superiore
38.04.10↔	Incisione dell'aorta ascendente e dell'arco aortico	38.63.29↔	Altra asportazione di vene dell'arto superiore, altro
38.04.20↔	Incisione dell'aorta discendente	38.63.99↔	Altra asportazione di vasi dell'arto superiore, altro
38.04.30↔	Incisione dell'aorta addominale	38.64.00↔	Altra asportazione dell'aorta, NAS
38.04.99↔	Incisione dell'aorta, altro	38.64.10↔	Altra asportazione dell'aorta toracica
38.05.00↔	Incisione di altri vasi toracici, NAS	38.64.20↔	Altra asportazione dell'aorta addominale
38.05.10↔	Incisione di altre arterie toraciche	38.64.99↔	Altra asportazione dell'aorta, altro
38.05.20↔	Incisione di vene toraciche, NAS	38.65.00↔	Altra asportazione di vasi toracici, NAS
38.05.21↔	Incisione di vene toraciche profonde	38.65.10↔	Altra asportazione di arterie toraciche
38.05.29↔	Incisione di vene toraciche, altro	38.65.20↔	Altra asportazione di vene toraciche, NAS
38.05.99↔	Incisione di altri vasi toracici, altro	38.65.21↔	Altra asportazione della vena cava superiore
38.07.00↔	Incisione di vene addominali, NAS	38.65.22↔	Altra asportazione di altre vene toraciche profonde
38.07.10↔	Incisione di vene addominali profonde, NAS	38.65.29↔	Altra asportazione di vene toraciche, altro
38.07.11↔	Incisione della vena cava inferiore	38.65.99↔	Altra asportazione di vasi toracici, altro
38.07.12↔	Incisione della vena iliaca	38.85.00↔	Altra occlusione chirurgica di altri vasi toracici, NAS
38.07.19↔	Incisione di vene addominali profonde, altro	38.85.10↔	Altra occlusione chirurgica di altre arterie toraciche, NAS
38.07.99↔	Incisione di vene addominali, altro	38.85.11↔	Altra occlusione chirurgica dell'arteria succlavia
38.35.00↔	Resezione di vasi toracici con anastomosi, NAS	38.85.12↔	Altra occlusione chirurgica dell'arteria polmonare
38.35.10↔	Resezione di arterie toraciche con anastomosi, NAS	38.85.13↔	Altra occlusione chirurgica del tronco brachiocefalico
38.35.11↔	Resezione dell'arteria succlavia con anastomosi	38.85.19↔	Altra occlusione chirurgica di altre arterie toraciche, altro
38.35.12↔	Resezione del tronco brachiocefalico con anastomosi	38.85.20↔	Altra occlusione chirurgica di vene toraciche, NAS
38.35.13↔	Resezione dell'arteria polmonare con anastomosi	38.85.21↔	Altra occlusione chirurgica della vena cava superiore
38.35.19↔	Resezione di arterie toraciche con anastomosi, altro	38.85.22↔	Altra occlusione chirurgica della vena polmonare
38.35.20↔	Resezione di vene toraciche con anastomosi, NAS	38.85.23↔	Altra occlusione chirurgica della vena succlavia
38.35.21↔	Resezione della vena polmonare con anastomosi	38.85.28↔	Altra occlusione chirurgica di altre vene toraciche profonde, NAS
38.35.22↔	Resezione della vena succlavia con anastomosi	38.85.29↔	Altra occlusione chirurgica di vene toraciche, altro
38.35.23↔	Resezione della vena cava superiore con anastomosi	38.85.99↔	Altra occlusione chirurgica di altri vasi toracici, altro
38.35.28↔	Resezione di vene toraciche e altre vene profonde con anastomosi	39.10↔	Shunt venoso intraaddominale, NAS
38.35.29↔	Resezione di vene toraciche con anastomosi, altro	39.11.00↔	Confezione e revisione di shunt portosistemico, TIPS, NAS
38.35.99↔	Resezione di vasi toracici con anastomosi, altro	39.11.11↔	Confezione di shunt portosistemico, impiego di angioplastica percutanea (con palloncino)
38.36.00↔	Resezione di arterie addominali con anastomosi, NAS	39.11.12↔	Confezione di shunt portosistemico, trombolisi e trombectomia percutanea
38.36.10↔	Resezione di arterie viscerali con anastomosi, NAS	39.11.13↔	Confezione di shunt portosistemico, impiego di stent
38.36.11↔	Resezione del tronco celiaco con anastomosi	39.11.21↔	Revisione di shunt portosistemico, occlusione percutanea
38.36.12↔	Resezione dell'arteria gastrica con anastomosi	39.11.22↔	Revisione di shunt portosistemico, posa di stent
38.36.13↔	Resezione dell'arteria epatica con anastomosi	39.11.23↔	Revisione di shunt portosistemico, impiego di trombolisi e trombectomia percutanea
38.36.14↔	Resezione dell'arteria splenica con anastomosi	39.11.24↔	Revisione di shunt portosistemico, riduzione percutanea di shunt portosistemico esistente
38.36.15↔	Resezione dell'arteria renale con anastomosi	39.11.99↔	Confezione e revisione di shunt portosistemico, TIPS, altro
38.36.16↔	Resezione dell'arteria mesenterica	39.19↔	Shunt venoso intraaddominale, altro
38.36.17↔	Resezione dell'arteria iliaca con anastomosi	39.56.00↔	Riparazione di vaso sanguigno con patch tissutale, NAS
38.36.19↔	Resezione di arterie viscerali con anastomosi, altro	39.56.10↔	Riparazione di vaso sanguigno del capo e del collo con patch tissutale, NAS
38.36.99↔	Resezione di arterie addominali con anastomosi, altro	39.56.11↔	Riparazione di vasi intracranici con patch tissutale
38.45.00↔	Resezione di vasi toracici con sostituzione, NAS	39.56.12↔	Riparazione della vena giugulare con patch tissutale
38.45.10↔	Resezione dell'aorta toracica con sostituzione, NAS	39.56.19↔	Riparazione di vaso sanguigno del capo e del collo con patch tissutale, altro
38.45.11↔	Resezione dell'aorta ascendente o dell'arco aortico con sostituzione	39.56.20↔	Riparazione di vasi dell'arto superiore con patch tissutale, NAS
38.45.12↔	Resezione dell'aorta toracica con sostituzione	39.56.21↔	Riparazione di arterie dell'arto superiore con patch tissutale
38.45.13↔	Resezione dell'aorta toracoaddominale con sostituzione	39.56.22↔	Riparazione della vena succlavia, vena ascellare e vena brachiocefalica con patch tissutale
38.45.14↔	Resezione dell'aorta toracica con sostituzione con protesi ibrida	39.56.23↔	Riparazione di altre vene profonde dell'arto superiore con patch tissutale
38.45.19↔	Resezione dell'aorta toracica con sostituzione, altro	39.56.29↔	Riparazione di vasi dell'arto superiore con patch tissutale, altro
38.45.20↔	Resezione di altre arterie toraciche con sostituzione, NAS	39.56.30↔	Riparazione di vasi toracici con patch tissutale, NAS
38.45.21↔	Resezione dell'arteria polmonare con sostituzione	39.56.31↔	Riparazione dell'aorta toracica con patch tissutale
38.45.22↔	Resezione del tronco brachiocefalico con sostituzione	39.56.32↔	Riparazione della vena polmonare con patch tissutale
38.45.29↔	Resezione di altre arterie toraciche con sostituzione	39.56.33↔	Riparazione della vena cava superiore con patch tissutale
38.45.30↔	Resezione di vene toraciche con sostituzione, NAS	39.56.39↔	Riparazione di vasi toracici con patch tissutale, altro
38.45.31↔	Resezione della vena cava superiore con sostituzione	39.56.40↔	Riparazione di arterie addominali con patch tissutale, NAS
38.45.38↔	Resezione di altre vene toraciche profonde con sostituzione	39.56.41↔	Riparazione dell'aorta addominale con patch tissutale
38.45.39↔	Resezione di vene toraciche con sostituzione, altro	39.56.42↔	Riparazione del tronco celiaco con patch tissutale
38.45.99↔	Resezione di vasi toracici con sostituzione, altro	39.56.43↔	Riparazione dell'arteria gastrica con patch tissutale
38.47.00↔	Resezione di vene addominali con sostituzione, NAS	39.56.44↔	Riparazione dell'arteria epatica con patch tissutale
38.47.10↔	Resezione di vene addominali profonde con sostituzione, NAS	39.56.45↔	Riparazione dell'arteria splenica con patch tissutale
38.47.11↔	Resezione della vena cava inferiore con sostituzione	39.56.46↔	Riparazione dell'arteria renale con patch tissutale
38.47.12↔	Resezione della vena iliaca con sostituzione		
38.47.19↔	Resezione di vene addominali profonde con sostituzione, altro		
38.47.99↔	Resezione di vene addominali con sostituzione, altro		
38.63.00↔	Altra asportazione di vasi dell'arto superiore, NAS		
38.63.10↔	Altra asportazione di arterie dell'arto superiore, NAS		

39.56.47↔	Riparazione dell'arteria mesenterica con patch tissutale	42.31↔	Asportazione locale di diverticolo esofageo
39.56.48↔	Riparazione dell'arteria iliaca con patch tissutale	42.32↔	Asportazione locale di altra lesione o tessuto dell'esofago
39.56.49↔	Riparazione di arterie addominali con patch tissutale, altro	42.39↔	Altra distruzione di lesione o tessuto dell'esofago
39.56.50↔	Riparazione di vene addominali con patch tissutale, NAS	42.40↔	Esofagectomia, NAS
39.56.51↔	Riparazione della vena cava inferiore con patch tissutale	42.41.00↔	Esofagectomia parziale, NAS
39.56.52↔	Riparazione della vena iliaca con patch tissutale	42.41.10↔	Esofagectomia parziale, senza ricostituzione della continuità
39.56.59↔	Riparazione di vene addominali con patch tissutale, altro	42.41.20↔	Esofagectomia parziale, con ricostituzione della continuità
39.56.60↔	Riparazione di vasi dell'arto inferiore con patch tissutale, NAS	42.41.99↔	Esofagectomia parziale, altro
39.56.61↔	Riparazione di arterie dell'arto inferiore con patch tissutale	42.42.00↔	Esofagectomia totale, NAS
39.56.62↔	Riparazione della vena femorale e vena poplitea con patch tissutale	42.42.10↔	Esofagectomia totale, senza ricostituzione della continuità
39.56.63↔	Riparazione di altre vene profonde dell'arto inferiore con patch tissutale	42.42.20↔	Esofagectomia totale, con ricostituzione della continuità, transmediastinica
39.56.64↔	Riparazione di vene superficiali della coscia con patch tissutale	42.42.21↔	Esofagectomia totale, con ricostituzione della continuità, per via toracoaddominale
39.56.69↔	Riparazione di vasi dell'arto inferiore con patch tissutale, altro	42.42.29↔	Esofagectomia totale, con ricostituzione della continuità, per altra via
39.56.99↔	Riparazione di vaso sanguigno con patch tissutale, altro	42.42.99↔	Esofagectomia totale, altro
39.57.00↔	Riparazione di vaso sanguigno con patch sintetico, NAS	42.82↔	Sutura di lacerazione dell'esofago
39.57.10↔	Riparazione di vaso sanguigno del capo e del collo con patch sintetico, NAS	42.83↔	Chiusura di esofagostomia
39.57.11↔	Riparazione di vasi intracranici con patch sintetico	42.88.00↔	Rimozione di protesi dall'esofago, NAS
39.57.12↔	Riparazione di arterie extracraniche del capo e del collo con patch sintetico	42.88.11↔	Rimozione di protesi dall'esofago, chirurgica a cielo aperto
39.57.13↔	Riparazione della vena giugulare con patch sintetico	42.88.12↔	Rimozione di protesi dall'esofago, per via laparoscopica
39.57.19↔	Riparazione di vaso sanguigno del capo e del collo con patch sintetico, altro	42.88.99↔	Rimozione di protesi dall'esofago, altro
39.57.20↔	Riparazione di vasi dell'arto superiore con patch sintetico, NAS	42.89↔	Altra riparazione dell'esofago
39.57.21↔	Riparazione di arterie dell'arto superiore con patch sintetico	42.99.00↔	Altri interventi sull'esofago, NAS
39.57.22↔	Riparazione della vena succlavia, vena ascellare e vena brachiocefalica con patch sintetico	42.99.10↔	Transezione esofagea
39.57.23↔	Riparazione di altre vene profonde dell'arto superiore con patch sintetico	42.99.35↔	Impianto di sistema antireflusso di assistenza alla funzione dello sfintere esofageo inferiore, chirurgico a cielo aperto
39.57.29↔	Riparazione di vasi dell'arto superiore con patch sintetico, altro	42.99.36↔	Impianto di sistema antireflusso di assistenza alla funzione dello sfintere esofageo inferiore, per via laparoscopica
39.57.30↔	Riparazione di vaso toracico con patch sintetico, NAS	42.99.37↔	Impianto di sonda di sistema antireflusso di assistenza alla funzione dello sfintere esofageo inferiore, chirurgico a cielo aperto
39.57.31↔	Riparazione dell'aorta toracica con patch sintetico	42.99.38↔	Impianto di sonda di sistema antireflusso di assistenza alla funzione dello sfintere esofageo inferiore, per via laparoscopica
39.57.32↔	Riparazione della vena polmonare con patch sintetico	42.99.3a↔	Rimozione di sistema antireflusso di assistenza alla funzione dello sfintere esofageo inferiore, chirurgica a cielo aperto
39.57.33↔	Riparazione della vena cava superiore con patch sintetico	42.99.3b↔	Rimozione di sistema antireflusso di assistenza alla funzione dello sfintere esofageo inferiore, per via laparoscopica
39.57.39↔	Riparazione di vaso toracico con patch sintetico, altro	42.99.3c↔	Rimozione di sonda di sistema antireflusso di assistenza alla funzione dello sfintere esofageo inferiore, chirurgica a cielo aperto
39.57.40↔	Riparazione di arterie addominali con patch sintetico, NAS	42.99.3d↔	Rimozione di sonda di sistema antireflusso di assistenza alla funzione dello sfintere esofageo inferiore, per via laparoscopica
39.57.41↔	Riparazione dell'aorta addominale con patch sintetico	42.99.3e↔	Revisione (senza sostituzione) di sistema antireflusso di assistenza alla funzione dello sfintere esofageo inferiore, chirurgica a cielo aperto
39.57.42↔	Riparazione del tronco celiaco con patch sintetico	42.99.3f↔	Revisione (senza sostituzione) di sistema antireflusso di assistenza alla funzione dello sfintere esofageo inferiore, per via laparoscopica
39.57.43↔	Riparazione dell'arteria gastrica con patch sintetico	42.99.99↔	Altri interventi sull'esofago, altro
39.57.44↔	Riparazione dell'arteria epatica con patch sintetico	43.0↔	Gastrotomia
39.57.45↔	Riparazione dell'arteria splenica con patch sintetico	43.5↔	Gastrectomia parziale, con anastomosi esofagea
39.57.46↔	Riparazione dell'arteria renale con patch sintetico	43.6x.00↔	Gastrectomia parziale con anastomosi duodenale, NAS
39.57.47↔	Riparazione dell'arteria mesenterica con patch sintetico	43.6x.10↔	Pilorectomia con anastomosi duodenale
39.57.48↔	Riparazione dell'arteria iliaca con patch sintetico	43.6x.20↔	Tipo Billroth I
39.57.49↔	Riparazione di arterie addominali con patch sintetico, altro	43.6x.99↔	Gastrectomia parziale con anastomosi duodenale, altro
39.57.50↔	Riparazione di vene addominali con patch sintetico, NAS	43.7x.00↔	Gastrectomia parziale con anastomosi digiunale, NAS
39.57.51↔	Riparazione della vena cava inferiore con patch sintetico	43.7x.10↔	Gastrectomia parziale (asportazione di 2/3) con anastomosi digiunale
39.57.52↔	Riparazione della vena iliaca con patch sintetico	43.7x.20↔	Gastrectomia parziale (asportazione di 4/5) con anastomosi digiunale
39.57.59↔	Riparazione di vene addominali con patch sintetico, altro	43.7x.99↔	Gastrectomia parziale con anastomosi digiunale, altro
39.57.60↔	Riparazione di vasi dell'arto inferiore con patch sintetico, NAS	43.89.00↔	Altra gastrectomia parziale, NAS
39.57.61↔	Riparazione di arterie dell'arto inferiore con patch sintetico	43.89.10↔	Resezione segmentaria dello stomaco
39.57.62↔	Riparazione della vena femorale e vena poplitea con patch sintetico	43.89.20↔	Diversione biliopancreatica dello stomaco secondo Scopinaro, chirurgica a cielo aperto
39.57.63↔	Riparazione di altre vene profonde dell'arto inferiore con patch sintetico	43.89.21↔	Diversione biliopancreatica dello stomaco secondo Scopinaro, per via laparoscopica
39.57.64↔	Riparazione di vene superficiali della coscia con patch sintetico	43.89.30↔	Diversione biliopancreatica dello stomaco con switch duodenale [BPD-DS], chirurgica a cielo aperto
39.57.69↔	Riparazione di vasi dell'arto inferiore con patch sintetico, altro		
39.57.99↔	Riparazione di vaso sanguigno con patch sintetico, altro		
39.58↔	Riparazione di vaso sanguigno con patch di tipo non specificato		
42.01↔	Incisione di membrana dell'esofago		
42.09.00↔	Altra incisione dell'esofago, NAS		
42.09.11↔	Altra incisione dell'esofago, chirurgica a cielo aperto		
42.09.12↔	Altra incisione dell'esofago, per via laparoscopica		
42.09.99↔	Altra incisione dell'esofago, altro		
42.10↔	Esofagostomia, NAS		
42.11↔	Esofagostomia cervicale		
42.12↔	Esteriorizzazione di tasca esofagea		
42.19↔	Altra fistolizzazione esterna dell'esofago		
42.25↔	Biopsia a cielo aperto dell'esofago		

43.89.31↔	Diversione biliopancreatica dello stomaco con switch duodenale [BPD-DS], per via laparoscopica	44.5x.21↔	Revisione di anastomosi gastrica a seguito di bypass gastrico o con interposizione intestinale, chirurgica a cielo aperto
43.89.40↔	Sleeve resection, chirurgica a cielo aperto	44.5x.22↔	Revisione di anastomosi gastrica a seguito di bypass gastrico o con interposizione intestinale, per via laparoscopica
43.89.41↔	Sleeve resection, per via laparoscopica	44.5x.31↔	Revisione di tasca a seguito di bypass gastrico, chirurgica a cielo aperto
43.89.42↔	Sleeve resection dopo bendaggio gastrico, chirurgica a cielo aperto	44.5x.32↔	Revisione di tasca a seguito di bypass gastrico, per via laparoscopica
43.89.43↔	Sleeve resection dopo bendaggio gastrico, per via laparoscopica	44.5x.41↔	Revisione di diversione biliopancreatica [BPD], chirurgica a cielo aperto
43.89.44↔	Re-sleeve resection, chirurgica a cielo aperto	44.5x.42↔	Revisione di diversione biliopancreatica [BPD], per via laparoscopica
43.89.45↔	Re-sleeve resection, per via laparoscopica	44.5x.43↔	Riconversione di diversione biliopancreatica [BPD], chirurgica a cielo aperto
43.89.50↔	Switch duodenale a seguito di sleeve resection (intervento secondario), chirurgico a cielo aperto	44.5x.44↔	Riconversione di diversione biliopancreatica (BPD), per via laparoscopica
43.89.51↔	Switch duodenale a seguito di sleeve resection (intervento secondario), per via laparoscopica	44.5x.51↔	Riconversione di bypass gastrico, chirurgica a cielo aperto
43.89.90↔	Altra gastrectomia parziale atipica	44.5x.52↔	Riconversione di bypass gastrico, per via laparoscopica
43.89.99↔	Altra gastrectomia parziale, altro	44.5x.99↔	Revisione di anastomosi gastrica, altro
44.00↔	Vagotomia, NAS	44.61↔	Sutura di lacerazione dello stomaco
44.01↔	Vagotomia troncolare	44.64↔	Gastropessia
44.02↔	Vagotomia super selettiva	44.65.00↔	Esofagogastroplastica, NAS
44.03↔	Altra vagotomia selettiva	44.65.10↔	Esofagogastroplastica, Plastica del cardias, chirurgica a cielo aperto
44.15↔	Biopsia dello stomaco a cielo aperto	44.65.20↔	Esofagogastroplastica, (Emi)funduplicatio, chirurgica a cielo aperto
44.21↔	Dilatazione mediante incisione del piloro	44.65.99↔	Esofagogastroplastica, altro
44.29↔	Altra piloroplastica	44.66.00↔	Altri interventi per restaurare la funzione dello sfintere esofagogastrico, NAS
44.31.00↔	Bypass gastrico, NAS	44.66.11↔	Plastica iatale in corso di intervento bariatrico, chirurgica a cielo aperto
44.31.11↔	Bypass gastrico prossimale (ansa alimentare < 150 cm), chirurgico a cielo aperto	44.66.99↔	Altri interventi per restaurare la funzione dello sfintere esofagogastrico, altro
44.31.12↔	Bypass gastrico prossimale (ansa alimentare < 150 cm), per via laparoscopica	44.67.00↔	Interventi laparoscopici per restaurare la funzione dello sfintere esofagogastrico, NAS
44.31.13↔	Bypass gastrico prossimale dopo sleeve resection, intervento di riconversione, chirurgico a cielo aperto	44.67.10↔	Interventi laparoscopici per restaurare la funzione dello sfintere esofagogastrico, Plastica del cardias, per via laparoscopica
44.31.14↔	Bypass gastrico prossimale dopo sleeve resection, intervento di riconversione, per via laparoscopica	44.67.20↔	Interventi laparoscopici per restaurare la funzione dello sfintere esofagogastrico, (Emi)funduplicatio, per via laparoscopica
44.31.15↔	Bypass gastrico prossimale dopo bendaggio gastrico, dopo intervento bariatrico preliminare, chirurgico a cielo aperto	44.67.99↔	Interventi laparoscopici per restaurare la funzione dello sfintere esofagogastrico, altro
44.31.16↔	Bypass gastrico prossimale dopo bendaggio gastrico, dopo intervento bariatrico preliminare, per via laparoscopica	44.68.00↔	Gastroplastica, NAS
44.31.21↔	Bypass gastrico distale, canale comune (common channel) ? 100 cm, chirurgico a cielo aperto	44.68.10↔	Gastroplastica verticale, per via laparoscopica
44.31.22↔	Bypass gastrico distale, canale comune (common channel) ? 100 cm, per via laparoscopica	44.68.11↔	Gastroplastica verticale, chirurgica a cielo aperto
44.31.99↔	Bypass gastrico, altro	44.68.99↔	Gastroplastica, altro
44.38↔	Gastroenterostomia laparoscopica	44.69↔	Altra riparazione dello stomaco
44.39.00↔	Altra gastroenterostomia, NAS	44.91↔	Legatura a cielo aperto di varici gastriche
44.39.11↔	Omega-loop gastric bypass, chirurgico a cielo aperto	44.92↔	Manipolazione intraoperatoria dello stomaco
44.39.12↔	Omega-loop gastric bypass, per via laparoscopica	52.99.00↔	Altri interventi a cielo aperto sul pancreas, NAS
44.39.99↔	Altra gastroenterostomia, altro	52.99.10↔	Altri interventi a cielo aperto sul pancreas, Dilatazione del dotto pancreatico
44.40↔	Sutura di ulcera peptica, NAS	52.99.20↔	Altri interventi a cielo aperto sul pancreas, Ricostruzione plastica del dotto pancreatico
44.41↔	Sutura di ulcera gastrica	52.99.99↔	Altri interventi a cielo aperto sul pancreas, NAS
44.42↔	Sutura di ulcera duodenale	53.7↔	Riparazione di ernia diaframmatica, per via addominale
44.49.00↔	Altro controllo di emorragia dello stomaco o del duodeno, NAS	53.80↔	Riparazione di ernia diaframmatica per via toracica, NAS
44.49.10↔	Sclerotizzazione di varici del fondo, chirurgica a cielo aperto	53.81↔	Plicatura del diaframma
44.49.11↔	Sclerotizzazione di varici del fondo, per via laparoscopica	53.82↔	Riparazione di ernia parasternale
44.49.20↔	Legatura di varici del fondo, chirurgica a cielo aperto		
44.49.21↔	Legatura di varici del fondo, per via laparoscopica		
44.49.30↔	Transezione del fondo		
44.49.99↔	Altro controllo di emorragia dello stomaco o del duodeno, altro		
44.5x.00↔	Revisione di anastomosi gastrica, NAS		
44.5x.10↔	Revisione di anastomosi gastrica a seguito di intervento tipo Billroth I o II		

Procedura G18-5

50.22.00↔	Epatectomia parziale, NAS	50.22.31↔	Epatectomia parziale, Resezione a cuneo, per via laparoscopica
50.22.10↔	Epatectomia parziale, Epatectomia parziale percutanea (asportazione locale, resezione di endocisti, resezione a cuneo)	50.22.40↔	Epatectomia parziale, Resezione di un segmento epatico
50.22.20↔	Epatectomia parziale, Resezione di endocisti, chirurgica a cielo aperto	50.22.41↔	Epatectomia parziale, Resezione di più segmenti epatici non adiacenti
50.22.21↔	Epatectomia parziale, Resezione di endocisti, per via laparoscopica	50.22.42↔	Epatectomia parziale, Epatectomia parziale per trapianto
50.22.30↔	Epatectomia parziale, Resezione a cuneo, chirurgica a cielo aperto	50.22.99↔	Epatectomia parziale, altro
		50.3x.00↔	Lobectomia del fegato NAC

50.3x.01↔ Lobectomia, emiepatectomia, resezione di più segmenti epatici, eccetto che per trapianto
 50.3x.08↔ Resezione segmentale, altra o NAS resezione anatomica del fegato, eccetto che per trapianto

50.3x.18↔ Altra o NAS resezione anatomica del fegato, per trapianto

Procedura G18-6

07.22.00↔ Surrenectomia monolaterale, NAS
 07.22.10↔ Surrenectomia monolaterale, senza ovariectomia
 07.22.11↔ Surrenectomia monolaterale, con ovariectomia
 07.22.12↔ Surrenectomia monolaterale, asportazione di residuo surrenale
 07.22.99↔ Surrenectomia monolaterale, altro
 07.29↔ Altra surrenectomia parziale
 07.3↔ Surrenectomia bilaterale
 38.14.00↔ Endarteriectomia dell'aorta, NAS
 38.14.10↔ Endarteriectomia dell'aorta ascendente e dell'arco aortico
 38.14.20↔ Endarteriectomia dell'aorta discendente
 38.14.30↔ Endarteriectomia dell'aorta addominale
 38.14.99↔ Endarteriectomia dell'aorta, altro
 38.16.00↔ Endarteriectomia delle arterie addominali, NAS
 38.16.10↔ Endarteriectomia delle arterie viscerali, NAS
 38.16.11↔ Endarteriectomia del tronco celiaco
 38.16.12↔ Endarteriectomia dell'arteria gastrica
 38.16.13↔ Endarteriectomia dell'arteria epatica
 38.16.14↔ Endarteriectomia dell'arteria splenica
 38.16.15↔ Endarteriectomia dell'arteria renale
 38.16.16↔ Endarteriectomia dell'arteria mesenterica
 38.16.17↔ Endarteriectomia dell'arteria lombare
 38.16.18↔ Endarteriectomia dell'arteria iliaca
 38.16.19↔ Endarteriectomia delle arterie viscerali, altro
 38.16.99↔ Endarteriectomia delle arterie addominali, altro
 38.34.00↔ Resezione dell'aorta con anastomosi, NAS
 38.34.10↔ Resezione dell'aorta ascendente e dell'arco aortico con anastomosi
 38.34.20↔ Resezione dell'aorta discendente con anastomosi
 38.34.30↔ Resezione dell'aorta addominale con anastomosi
 38.34.99↔ Resezione dell'aorta con anastomosi, altro
 38.36.00↔ Resezione di arterie addominali con anastomosi, NAS
 38.36.10↔ Resezione di arterie viscerali con anastomosi, NAS
 38.36.11↔ Resezione del tronco celiaco con anastomosi
 38.36.12↔ Resezione dell'arteria gastrica con anastomosi
 38.36.13↔ Resezione dell'arteria epatica con anastomosi
 38.36.14↔ Resezione dell'arteria splenica con anastomosi
 38.36.15↔ Resezione dell'arteria renale con anastomosi
 38.36.16↔ Resezione dell'arteria mesenterica
 38.36.17↔ Resezione dell'arteria iliaca con anastomosi
 38.36.19↔ Resezione di arterie viscerali con anastomosi, altro
 38.36.99↔ Resezione di arterie addominali con anastomosi, altro
 38.37.00↔ Resezione di vene addominali con anastomosi, NAS
 38.37.10↔ Resezione di vene addominali profonde con anastomosi, NAS
 38.37.11↔ Resezione della vena cava inferiore con anastomosi
 38.37.12↔ Resezione della vena iliaca con anastomosi
 38.37.19↔ Resezione di vene addominali profonde con anastomosi, altro
 38.37.99↔ Resezione di vene addominali con anastomosi, altro
 38.44.00↔ Resezione dell'aorta addominale con sostituzione, NAS
 38.44.10↔ Resezione dell'aorta addominale con sostituzione, soprarenale
 38.44.11↔ Resezione dell'aorta addominale con sostituzione, infrarenale
 38.44.12↔ Resezione dell'aorta addominale con sostituzione, iuxtarenale
 38.44.99↔ Resezione dell'aorta addominale con sostituzione, altro
 38.46↔ Resezione di arterie addominali con sostituzione
 38.47.00↔ Resezione di vene addominali con sostituzione, NAS
 38.47.10↔ Resezione di vene addominali profonde con sostituzione, NAS
 38.47.11↔ Resezione della vena cava inferiore con sostituzione
 38.47.12↔ Resezione della vena iliaca con sostituzione
 38.47.19↔ Resezione di vene addominali profonde con sostituzione, altro
 38.47.99↔ Resezione di vene addominali con sostituzione, altro
 38.7x.10↔ Interruzione chirurgica della vena cava, NAS
 38.7x.11↔ Inserzione di filtro antiemboli nella vena cava, chirurgica
 38.7x.12↔ Rimozione di filtro antiemboli nella vena cava, chirurgica
 38.7x.13↔ Legatura o plicatura della vena cava, chirurgica

38.7x.19↔ Interruzione chirurgica della vena cava, chirurgica, altro
 38.84.00↔ Altra occlusione chirurgica dell'aorta, NAS
 38.84.10↔ Altra occlusione chirurgica dell'aorta toracica
 38.84.20↔ Altra occlusione chirurgica dell'aorta addominale
 38.84.99↔ Altra occlusione chirurgica dell'aorta, altro
 41.43↔ Splenectomia parziale
 41.5↔ Splenectomia totale
 50.22.00↔ Epatectomia parziale, NAS
 50.22.10↔ Epatectomia parziale, Epatectomia parziale percutanea (asportazione locale, resezione di endocisti, resezione a cuneo)
 50.22.20↔ Epatectomia parziale, Resezione di endocisti, chirurgica a cielo aperto
 50.22.21↔ Epatectomia parziale, Resezione di endocisti, per via laparoscopica
 50.22.30↔ Epatectomia parziale, Resezione a cuneo, chirurgica a cielo aperto
 50.22.31↔ Epatectomia parziale, Resezione a cuneo, per via laparoscopica
 50.22.40↔ Epatectomia parziale, Resezione di un segmento epatico
 50.22.41↔ Epatectomia parziale, Resezione di più segmenti epatici non adiacenti
 50.22.42↔ Epatectomia parziale, Epatectomia parziale per trapianto
 50.22.99↔ Epatectomia parziale, altro
 50.23↔ Escissione aperta di lesione o tessuto epatico
 50.25↔ Escissione laparoscopica di lesione o tessuto epatico
 50.3x.00↔ Lobectomia del fegato NAC
 50.3x.01↔ Lobectomia, emiepatectomia, resezione di più segmenti epatici, eccetto che per trapianto
 50.3x.08↔ Resezione segmentale, altra o NAS resezione anatomica del fegato, eccetto che per trapianto
 50.3x.11↔ Lobectomia, emiepatectomia, resezione di più segmenti epatici, per trapianto da vivente
 50.3x.18↔ Altra o NAS resezione anatomica del fegato, per trapianto
 50.4x.00↔ Epatectomia totale, NAS
 50.4x.99↔ Epatectomia totale, altro
 54.74↔ Altra riparazione dell'omento
 55.4↔ Nefrectomia parziale
 55.51.00↔ Nefroureterectomia NAC
 55.51.01↔ Nefroureterectomia, eccetto che per trapianto
 55.51.99↔ Nefroureterectomia, altro
 55.52↔ Nefrectomia di rene rimanente
 55.53↔ Espianto di rene trapiantato o rigettato
 55.54↔ Nefrectomia bilaterale
 56.51.00↔ Confezione di uretero-ileostomia cutanea, NAS
 56.51.10↔ Confezione di uretero-ileostomia cutanea, ureteroileocutaneostomia [condotto ileale] o ureterocolocutaneostomia [condotto colon-sigmoideo], chirurgica a cielo aperto
 56.51.11↔ Confezione di uretero-ileostomia cutanea, ureteroileocutaneostomia [condotto ileale] o ureterocolocutaneostomia [condotto colon-sigmoideo], per via laparoscopica
 56.51.12↔ Confezione di uretero-ileostomia cutanea, con interposizione intestinale [condotto] (derivazione urinaria non continente), per altra via
 56.51.20↔ Confezione di uretero-ileostomia cutanea, conversione di altra derivazione urinaria sopravescivale in uretero-ileostomia cutanea
 56.51.30↔ Confezione di uretero-ileostomia cutanea, con tasca intestinale (derivazione urinaria continente)
 56.51.99↔ Confezione di uretero-ileostomia cutanea, altro
 56.52.00↔ Revisione di uretero-ileostomia cutanea, NAS
 56.52.10↔ Revisione di uretero-ileostomia cutanea, con interposizione intestinale [condotto]
 56.52.20↔ Revisione di uretero-ileostomia cutanea, con tasca intestinale (derivazione urinaria continente)

56.52.99↔	Revisione di uretero-ileostomia cutanea, altro	57.71.20↔	Cistectomia radicale, con uretrectomia, nel maschio, chirurgica a cielo aperto
56.61.00↔	Confezione di altra ureterostomia cutanea, NAS	57.71.21↔	Cistectomia radicale, con uretrectomia, nel maschio, per via laparoscopica
56.61.10↔	Confezione di altra ureterostomia cutanea, ureterocutaneostomia e transureterocutaneostomia, per via laparoscopica	57.71.30↔	Cistectomia radicale, senza uretrectomia, nella donna, chirurgica a cielo aperto
56.61.20↔	Confezione di altra ureterostomia cutanea, conversione di altra derivazione urinaria sopravescicale in ureterostomia cutanea	57.71.31↔	Cistectomia radicale, senza uretrectomia, nella donna, per via laparoscopica
56.61.99↔	Confezione di altra ureterostomia cutanea, altro	57.71.40↔	Cistectomia radicale, con uretrectomia, nella donna, chirurgica a cielo aperto
56.62↔	Revisione di altra ureterocutaneostomia	57.71.41↔	Cistectomia radicale, con uretrectomia, nella donna, per via laparoscopica
56.71.00↔	Derivazione urinaria all'intestino, NAS	57.71.50↔	Cistectomia radicale, svuotamento pelvico (esenterazione) nel maschio, chirurgica a cielo aperto
56.71.10↔	Ureterosigmoidostomia con confezione di tasca, chirurgica a cielo aperto	57.71.51↔	Cistectomia radicale, svuotamento pelvico (esenterazione) nel maschio, per via laparoscopica
56.71.11↔	Ureterosigmoidostomia con confezione di tasca, per via laparoscopica	57.71.99↔	Cistectomia radicale, altro
56.71.20↔	Conversione di altra derivazione urinaria sopravescicale in derivazione urinaria all'intestino	57.79.00↔	Altra cistectomia totale, NAS
56.71.99↔	Derivazione urinaria all'intestino, altro	57.79.10↔	Altra cistectomia totale, cistectomia semplice, nel maschio, chirurgica a cielo aperto
56.72↔	Revisione di anastomosi ureterointestinale	57.79.11↔	Altra cistectomia totale, cistectomia semplice, nel maschio, per via laparoscopica
57.6x.00↔	Cistectomia parziale, NAS	57.79.20↔	Altra cistectomia totale, cistectomia semplice, nella donna, chirurgica a cielo aperto
57.6x.10↔	Cistectomia parziale, senza reimpianto ureterale, chirurgica a cielo aperto	57.79.21↔	Altra cistectomia totale, cistectomia semplice, nella donna, per via laparoscopica
57.6x.11↔	Cistectomia parziale, senza reimpianto ureterale, per via laparoscopica	57.79.99↔	Altra cistectomia totale, altro
57.6x.12↔	Cistectomia parziale, con reimpianto ureterale monolaterale o bilaterale, chirurgica a cielo aperto	57.86↔	Riparazione di vescica estrofica
57.6x.13↔	Cistectomia parziale, con reimpianto ureterale monolaterale o bilaterale, per via laparoscopica	57.87.00↔	Ricostruzione della vescica, NAS
57.6x.20↔	Cistectomia parziale, resezione sovratrigonale o subtotale, senza reimpianto ureterale, chirurgica a cielo aperto	57.87.10↔	Ricostruzione della vescica con ileo, colon o stomaco, chirurgica a cielo aperto
57.6x.21↔	Cistectomia parziale, resezione sovratrigonale o subtotale, senza reimpianto ureterale, per via laparoscopica	57.87.11↔	Ricostruzione della vescica con ileo, colon o stomaco, per via laparoscopica
57.6x.22↔	Cistectomia parziale, resezione sovratrigonale o subtotale, con reimpianto ureterale monolaterale o bilaterale, chirurgica a cielo aperto	57.87.20↔	Conversione di altra derivazione urinaria sopravescicale in neovescica, chirurgica a cielo aperto
57.6x.23↔	Cistectomia parziale, resezione sovratrigonale o subtotale, con reimpianto ureterale monolaterale o bilaterale, per via laparoscopica	57.87.21↔	Conversione di altra derivazione urinaria sopravescicale in neovescica, per via laparoscopica
57.6x.99↔	Cistectomia parziale, altro	57.87.30↔	Cistoplastica riduttiva, chirurgica a cielo aperto
57.71.00↔	Cistectomia radicale, NAS	57.87.31↔	Cistoplastica riduttiva, per via laparoscopica
57.71.10↔	Cistectomia radicale, senza uretrectomia, nel maschio, chirurgica a cielo aperto	57.87.40↔	Ampliamento della vescica, chirurgica a cielo aperto
57.71.11↔	Cistectomia radicale, senza uretrectomia, nel maschio, per via laparoscopica	57.87.41↔	Ampliamento della vescica, per via laparoscopica
		57.87.99↔	Ricostruzione della vescica, altro

ADRG G19**Altri interventi su stomaco, esofago e duodeno**

Procedura nella tabella G19-2

DRG G19A**Altri interventi su stomaco, esofago e duodeno con procedure complicanti o per neoplasie maligne o con CC estremamente gravi**

Diagnosi nella tabella G19-1 o Procedure complicanti o PCCL > 3

DRG G19B**Altri interventi su stomaco, esofago e duodeno senza procedure complicanti, eccetto che per neoplasie maligne, senza CC estremamente gravi, con intervento complesso o età < 16 anni**

Ogni Procedura nella Tabella G19-2 eccetto G19-3 o Età < 16 anni

DRG G19C**Altri interventi su stomaco, esofago e duodeno senza procedure complicanti, eccetto che per neoplasie maligne, senza CC estremamente gravi, senza intervento complesso, età > 15 anni****Diagnosi G19-1**

C15.0	Tumore Maligno: Esofago cervicale	C15.4	Tumore Maligno: Terzo medio dell'esofago
C15.1	Tumore Maligno: Esofago toracico	C15.5	Tumore Maligno: Terzo inferiore dell'esofago
C15.2	Tumore Maligno: Esofago addominale	C15.8	Tumore Maligno: lesione sconfinante a più zone contigue dell'esofago
C15.3	Tumore Maligno: Terzo superiore dell'esofago		

C15.9	Tumore Maligno: Esofago non specificato	C26.0	Tumore Maligno: Apparato intestinale, parte non specificata
C16.0	Tumore Maligno: Cardias	C26.8	Tumore Maligno: lesione sconfinante a più zone contigue dell'apparato digerente
C16.1	Tumore Maligno: Fondo dello stomaco	C26.9	Tumore Maligno: Sedi mal definite dell'apparato digerente
C16.2	Tumore Maligno: Corpo dello stomaco	C45.1	Mesotelioma del peritoneo
C16.3	Tumore Maligno: Antro pilorico	C48.1	Tumore Maligno: Parti specificate del peritoneo
C16.4	Tumore Maligno: Piloro	C48.2	Tumore Maligno: Peritoneo non specificato
C16.5	Tumore Maligno: Piccola curva dello stomaco non specificata	C48.8	Tumore Maligno: lesione sconfinante a più zone contigue del retroperitoneo e peritoneo
C16.6	Tumore Maligno: Grande curva dello stomaco non specificata	C76.2	Tumore maligno di altra e mal definita sede: Addome
C16.8	Tumore Maligno: lesione sconfinante a più zone contigue dello stomaco	C78.4	Tumore maligno secondario dell'intestino tenue
C16.9	Tumore Maligno: Stomaco non specificato	C78.5	Tumore maligno secondario del colon e del retto
C17.0	Tumore Maligno: Duodeno	C78.6	Tumore maligno secondario del retroperitoneo e del peritoneo
C17.1	Tumore Maligno: Digiuno	C78.8	Tumore maligno secondario di altri e non specificati organi dell'apparato digerente
C17.2	Tumore Maligno: Ileo	D00.1	Carcinoma in situ: Esofago
C17.3	Tumore Maligno: Diverticolo di Meckel	D00.2	Carcinoma in situ: Stomaco
C17.8	Tumore Maligno: lesione sconfinante a più zone contigue dell'intestino tenue	D01.0	Carcinoma in situ: Colon
C17.9	Tumore Maligno: Intestino tenue non specificato	D01.1	Carcinoma in situ: Giunzione retto-sigmoidea
C18.0	Tumore Maligno: Cieco	D01.2	Carcinoma in situ: Retto
C18.1	Tumore Maligno: Appendice	D01.3	Carcinoma in situ: Ano e canale anale
C18.2	Tumore Maligno: Colon ascendente	D01.4	Carcinoma in situ: Altre e non specificate parti dell'intestino
C18.3	Tumore Maligno: Flessura destra [epatica] del colon	D01.7	Carcinoma in situ: Altri organi specificati dell'apparato digerente
C18.4	Tumore Maligno: Colon trasverso	D01.9	Carcinoma in situ: Organi dell'apparato digerente non specificati
C18.5	Tumore Maligno: flessura sinistra [splenica] del colon	D37.1	Tumori di comportamento incerto o sconosciuto: Stomaco
C18.6	Tumore Maligno: Colon discendente	D37.2	Tumori di comportamento incerto o sconosciuto: Intestino tenue
C18.7	Tumore Maligno: Sigma	D37.3	Tumori di comportamento incerto o sconosciuto: Appendice
C18.8	Tumore Maligno: lesione sconfinante a più zone contigue del colon	D37.4	Tumori di comportamento incerto o sconosciuto: Colon
C18.9	Tumore Maligno: Colon non specificato	D37.5	Tumori di comportamento incerto o sconosciuto: Retto
C19	Tumore maligno della giunzione retto-sigmoidea	D37.70	Tumori di comportamento incerto o sconosciuto: Pancreas
C20	Tumore maligno del retto	D37.78	Tumori di comportamento incerto o sconosciuto: Altri organi dell'apparato digerente
C21.0	Tumore Maligno: Ano non specificato	D37.9	Tumori di comportamento incerto o sconosciuto: Organi dell'apparato digerente non specificati
C21.1	Tumore Maligno: Canale anale	D48.3	Tumori di comportamento incerto o sconosciuto: Retroperitoneo
C21.2	Tumore Maligno: Regione della cloaca(divisione sistema urogenitale da sistema digestivo nel perineo)	D48.4	Tumori di comportamento incerto o sconosciuto: Peritoneo
C21.8	Tumore Maligno: lesione sconfinante a più zone contigue del retto, dell'ano e del canale anale		

Procedura G19-2

29.33.00↔	Faringectomia (parziale), NAS	38.07.10↔	Incisione di vene addominali profonde, NAS
29.33.10↔	Faringectomia parziale, senza ricostruzione	38.07.11↔	Incisione della vena cava inferiore
29.33.11↔	Faringectomia parziale, Ricostruzione con lembo pedunculato regionale o a distanza	38.07.12↔	Incisione della vena iliaca
29.33.12↔	Faringectomia parziale, Ricostruzione con innesto libero con anastomosi microvascolare	38.07.19↔	Incisione di vene addominali profonde, altro
29.33.20↔	Faringectomia totale, Ricostruzione con lembo pedunculato regionale o a distanza	38.07.99↔	Incisione di vene addominali, altro
29.33.21↔	Faringectomia totale, Ricostruzione con innesto libero con anastomosi microvascolare, innesto intestinale libero o pull-up gastrico	38.35.00↔	Resezione di vasi toracici con anastomosi, NAS
29.33.99↔	Faringectomia (parziale), altro	38.35.10↔	Resezione di arterie toraciche con anastomosi, NAS
31.73↔	Chiusura di altra fistola della trachea	38.35.11↔	Resezione dell'arteria succlavia con anastomosi
34.84↔	Altra riparazione del diaframma	38.35.12↔	Resezione del tronco brachiocefalico con anastomosi
37.31.00↔	Pericardiectomia, NAS	38.35.13↔	Resezione dell'arteria polmonare con anastomosi
37.31.10↔	Pericardiectomia, parziale	38.35.19↔	Resezione di arterie toraciche con anastomosi, altro
37.31.20↔	Pericardiectomia, totale	38.35.20↔	Resezione di vene toraciche con anastomosi, NAS
37.31.30↔	Adesiolisi del pericardio	38.35.21↔	Resezione della vena polmonare con anastomosi
37.31.99↔	Pericardiectomia, altro	38.35.22↔	Resezione della vena succlavia con anastomosi
38.04.00↔	Incisione dell'aorta, NAS	38.35.23↔	Resezione della vena cava superiore con anastomosi
38.04.10↔	Incisione dell'aorta ascendente e dell'arco aortico	38.35.28↔	Resezione di vene toraciche e altre vene profonde con anastomosi
38.04.20↔	Incisione dell'aorta discendente	38.35.29↔	Resezione di vene toraciche con anastomosi, altro
38.04.30↔	Incisione dell'aorta addominale	38.35.99↔	Resezione di vasi toracici con anastomosi, altro
38.04.99↔	Incisione dell'aorta, altro	38.36.00↔	Resezione di arterie addominali con anastomosi, NAS
38.05.00↔	Incisione di altri vasi toracici, NAS	38.36.10↔	Resezione di arterie viscerali con anastomosi, NAS
38.05.10↔	Incisione di altre arterie toraciche	38.36.11↔	Resezione del tronco celiaco con anastomosi
38.05.20↔	Incisione di vene toraciche, NAS	38.36.12↔	Resezione dell'arteria gastrica con anastomosi
38.05.21↔	Incisione di vene toraciche profonde	38.36.13↔	Resezione dell'arteria epatica con anastomosi
38.05.29↔	Incisione di vene toraciche, altro	38.36.14↔	Resezione dell'arteria splenica con anastomosi
38.05.99↔	Incisione di altri vasi toracici, altro	38.36.15↔	Resezione dell'arteria renale con anastomosi
38.07.00↔	Incisione di vene addominali, NAS	38.36.16↔	Resezione dell'arteria mesenterica
		38.36.17↔	Resezione dell'arteria iliaca con anastomosi
		38.36.19↔	Resezione di arterie viscerali con anastomosi, altro
		38.36.99↔	Resezione di arterie addominali con anastomosi, altro

38.45.00↔	Resezione di vasi toracici con sostituzione, NAS	39.56.00↔	Riparazione di vaso sanguigno con patch tissutale, NAS
38.45.10↔	Resezione dell'aorta toracica con sostituzione, NAS	39.56.10↔	Riparazione di vaso sanguigno del capo e del collo con patch tissutale, NAS
38.45.11↔	Resezione dell'aorta ascendente o dell'arco aortico con sostituzione	39.56.11↔	Riparazione di vasi intracranici con patch tissutale
38.45.12↔	Resezione dell'aorta toracica con sostituzione	39.56.12↔	Riparazione della vena giugulare con patch tissutale
38.45.13↔	Resezione dell'aorta toracoaddominale con sostituzione	39.56.19↔	Riparazione di vaso sanguigno del capo e del collo con patch tissutale, altro
38.45.14↔	Resezione dell'aorta toracica con sostituzione con protesi ibrida	39.56.20↔	Riparazione di vasi dell'arto superiore con patch tissutale, NAS
38.45.19↔	Resezione dell'aorta toracica con sostituzione, altro	39.56.21↔	Riparazione di arterie dell'arto superiore con patch tissutale
38.45.20↔	Resezione di altre arterie toraciche con sostituzione, NAS	39.56.22↔	Riparazione della vena succlavia, vena ascellare e vena brachiocefalica con patch tissutale
38.45.21↔	Resezione dell'arteria polmonare con sostituzione	39.56.23↔	Riparazione di altre vene profonde dell'arto superiore con patch tissutale
38.45.22↔	Resezione del tronco brachiocefalico con sostituzione	39.56.29↔	Riparazione di vasi dell'arto superiore con patch tissutale, altro
38.45.29↔	Resezione di altre arterie toraciche con sostituzione	39.56.30↔	Riparazione di vasi toracici con patch tissutale, NAS
38.45.30↔	Resezione di vene toraciche con sostituzione, NAS	39.56.31↔	Riparazione dell'aorta toracica con patch tissutale
38.45.31↔	Resezione della vena cava superiore con sostituzione	39.56.32↔	Riparazione della vena polmonare con patch tissutale
38.45.38↔	Resezione di altre vene toraciche profonde con sostituzione	39.56.33↔	Riparazione della vena cava superiore con patch tissutale
38.45.39↔	Resezione di vene toraciche con sostituzione, altro	39.56.39↔	Riparazione di vasi toracici con patch tissutale, altro
38.45.99↔	Resezione di vasi toracici con sostituzione, altro	39.56.40↔	Riparazione di arterie addominali con patch tissutale, NAS
38.47.00↔	Resezione di vene addominali con sostituzione, NAS	39.56.41↔	Riparazione dell'aorta addominale con patch tissutale
38.47.10↔	Resezione di vene addominali profonde con sostituzione, NAS	39.56.42↔	Riparazione del tronco celiaco con patch tissutale
38.47.11↔	Resezione della vena cava inferiore con sostituzione	39.56.43↔	Riparazione dell'arteria gastrica con patch tissutale
38.47.12↔	Resezione della vena iliaca con sostituzione	39.56.44↔	Riparazione dell'arteria epatica con patch tissutale
38.47.19↔	Resezione di vene addominali profonde con sostituzione, altro	39.56.45↔	Riparazione dell'arteria splenica con patch tissutale
38.47.99↔	Resezione di vene addominali con sostituzione, altro	39.56.46↔	Riparazione dell'arteria renale con patch tissutale
38.63.00↔	Altra asportazione di vasi dell'arto superiore, NAS	39.56.47↔	Riparazione dell'arteria mesenterica con patch tissutale
38.63.10↔	Altra asportazione di arterie dell'arto superiore, NAS	39.56.48↔	Riparazione dell'arteria iliaca con patch tissutale
38.63.11↔	Altra asportazione di arterie della mano	39.56.49↔	Riparazione di arterie addominali con patch tissutale, altro
38.63.19↔	Altra asportazione di arterie dell'arto superiore, altro	39.56.50↔	Riparazione di vene addominali con patch tissutale, NAS
38.63.20↔	Altra asportazione di vene dell'arto superiore, NAS	39.56.51↔	Riparazione della vena cava inferiore con patch tissutale
38.63.21↔	Altra asportazione di vene profonde dell'arto superiore	39.56.52↔	Riparazione della vena iliaca con patch tissutale
38.63.29↔	Altra asportazione di vene dell'arto superiore, altro	39.56.59↔	Riparazione di vene addominali con patch tissutale, altro
38.63.99↔	Altra asportazione di vasi dell'arto superiore, altro	39.56.60↔	Riparazione di vasi dell'arto inferiore con patch tissutale, NAS
38.64.00↔	Altra asportazione dell'aorta, NAS	39.56.61↔	Riparazione di arterie dell'arto inferiore con patch tissutale
38.64.10↔	Altra asportazione dell'aorta toracica	39.56.62↔	Riparazione della vena femorale e vena poplitea con patch tissutale
38.64.20↔	Altra asportazione dell'aorta addominale	39.56.63↔	Riparazione di altre vene profonde dell'arto inferiore con patch tissutale
38.64.99↔	Altra asportazione dell'aorta, altro	39.56.64↔	Riparazione di vene superficiali della coscia con patch tissutale
38.65.00↔	Altra asportazione di vasi toracici, NAS	39.56.69↔	Riparazione di vasi dell'arto inferiore con patch tissutale, altro
38.65.10↔	Altra asportazione di arterie toraciche	39.56.99↔	Riparazione di vaso sanguigno con patch tissutale, altro
38.65.20↔	Altra asportazione di vene toraciche, NAS	39.57.00↔	Riparazione di vaso sanguigno con patch sintetico, NAS
38.65.21↔	Altra asportazione della vena cava superiore	39.57.10↔	Riparazione di vaso sanguigno del capo e del collo con patch sintetico, NAS
38.65.22↔	Altra asportazione di altre vene toraciche profonde	39.57.11↔	Riparazione di vasi intracranici con patch sintetico
38.65.29↔	Altra asportazione di vene toraciche, altro	39.57.12↔	Riparazione di arterie extracraniche del capo e del collo con patch sintetico
38.65.99↔	Altra asportazione di vasi toracici, altro	39.57.13↔	Riparazione della vena giugulare con patch sintetico
38.85.00↔	Altra occlusione chirurgica di altri vasi toracici, NAS	39.57.19↔	Riparazione di vaso sanguigno del capo e del collo con patch sintetico, altro
38.85.10↔	Altra occlusione chirurgica di altre arterie toraciche, NAS	39.57.20↔	Riparazione di vasi dell'arto superiore con patch sintetico, NAS
38.85.11↔	Altra occlusione chirurgica dell'arteria succlavia	39.57.21↔	Riparazione di arterie dell'arto superiore con patch sintetico
38.85.12↔	Altra occlusione chirurgica dell'arteria polmonare	39.57.22↔	Riparazione della vena succlavia, vena ascellare e vena brachiocefalica con patch sintetico
38.85.13↔	Altra occlusione chirurgica del tronco brachiocefalico	39.57.23↔	Riparazione di altre vene profonde dell'arto superiore con patch sintetico
38.85.19↔	Altra occlusione chirurgica di altre arterie toraciche, altro	39.57.29↔	Riparazione di vasi dell'arto superiore con patch sintetico, altro
38.85.20↔	Altra occlusione chirurgica di vene toraciche, NAS	39.57.30↔	Riparazione di vaso toracico con patch sintetico, NAS
38.85.21↔	Altra occlusione chirurgica della vena cava superiore	39.57.31↔	Riparazione dell'aorta toracica con patch sintetico
38.85.22↔	Altra occlusione chirurgica della vena polmonare	39.57.32↔	Riparazione della vena polmonare con patch sintetico
38.85.23↔	Altra occlusione chirurgica della vena succlavia	39.57.33↔	Riparazione della vena cava superiore con patch sintetico
38.85.28↔	Altra occlusione chirurgica di altre vene toraciche profonde, NAS	39.57.39↔	Riparazione di vaso toracico con patch sintetico, altro
38.85.29↔	Altra occlusione chirurgica di vene toraciche, altro	39.57.40↔	Riparazione di arterie addominali con patch sintetico, NAS
38.85.99↔	Altra occlusione chirurgica di altri vasi toracici, altro	39.57.41↔	Riparazione dell'aorta addominale con patch sintetico
39.10↔	Shunt venoso intraaddominale, NAS	39.57.42↔	Riparazione del tronco celiaco con patch sintetico
39.11.00↔	Confezione e revisione di shunt portosistemico, TIPS, NAS	39.57.43↔	Riparazione dell'arteria gastrica con patch sintetico
39.11.11↔	Confezione di shunt portosistemico, impiego di angioplastica percutanea (con palloncino)	39.57.44↔	Riparazione dell'arteria epatica con patch sintetico
39.11.12↔	Confezione di shunt portosistemico, trombolisi e trombectomia percutanea	39.57.45↔	Riparazione dell'arteria splenica con patch sintetico
39.11.13↔	Confezione di shunt portosistemico, impiego di stent	39.57.46↔	Riparazione dell'arteria renale con patch sintetico
39.11.21↔	Revisione di shunt portosistemico, occlusione percutanea	39.57.47↔	Riparazione dell'arteria mesenterica con patch sintetico
39.11.22↔	Revisione di shunt portosistemico, posa di stent		
39.11.23↔	Revisione di shunt portosistemico, impiego di trombolisi e trombectomia percutanea		
39.11.24↔	Revisione di shunt portosistemico, riduzione percutanea di shunt portosistemico esistente		
39.11.99↔	Confezione e revisione di shunt portosistemico, TIPS, altro		
39.19↔	Shunt venoso intraaddominale, altro		

39.57.48↔	Riparazione dell'arteria iliaca con patch sintetico	42.99.3e↔	Revisione (senza sostituzione) di sistema antireflusso di assistenza alla funzione dello sfintere esofageo inferiore, chirurgica a cielo aperto
39.57.49↔	Riparazione di arterie addominali con patch sintetico, altro	42.99.3f↔	Revisione (senza sostituzione) di sistema antireflusso di assistenza alla funzione dello sfintere esofageo inferiore, per via laparoscopica
39.57.50↔	Riparazione di vene addominali con patch sintetico, NAS	42.99.99↔	Altri interventi sull'esofago, altro
39.57.51↔	Riparazione della vena cava inferiore con patch sintetico	43.0↔	Gastrotomia
39.57.52↔	Riparazione della vena iliaca con patch sintetico	43.5↔	Gastrectomia parziale, con anastomosi esofagea
39.57.59↔	Riparazione di vene addominali con patch sintetico, altro	43.6x.00↔	Gastrectomia parziale con anastomosi duodenale, NAS
39.57.60↔	Riparazione di vasi dell'arto inferiore con patch sintetico, NAS	43.6x.10↔	Pilorectomia con anastomosi duodenale
39.57.61↔	Riparazione di arterie dell'arto inferiore con patch sintetico	43.6x.20↔	Tipo Billroth I
39.57.62↔	Riparazione della vena femorale e vena poplitea con patch sintetico	43.6x.99↔	Gastrectomia parziale con anastomosi duodenale, altro
39.57.63↔	Riparazione di altre vene profonde dell'arto inferiore con patch sintetico	43.7x.00↔	Gastrectomia parziale con anastomosi digiunale, NAS
39.57.64↔	Riparazione di vene superficiali della coscia con patch sintetico	43.7x.10↔	Gastrectomia parziale (asportazione di 2/3) con anastomosi digiunale
39.57.69↔	Riparazione di vasi dell'arto inferiore con patch sintetico, altro	43.7x.20↔	Gastrectomia parziale (asportazione di 4/5) con anastomosi digiunale
39.57.99↔	Riparazione di vaso sanguigno con patch sintetico, altro	43.7x.99↔	Gastrectomia parziale con anastomosi digiunale, altro
39.58↔	Riparazione di vaso sanguigno con patch di tipo non specificato	43.89.00↔	Altra gastrectomia parziale, NAS
42.01↔	Incisione di membrana dell'esofago	43.89.10↔	Resezione segmentaria dello stomaco
42.09.00↔	Altra incisione dell'esofago, NAS	43.89.20↔	Diversione biliopancreatica dello stomaco secondo Scopinaro, chirurgica a cielo aperto
42.09.11↔	Altra incisione dell'esofago, chirurgica a cielo aperto	43.89.21↔	Diversione biliopancreatica dello stomaco secondo Scopinaro, per via laparoscopica
42.09.12↔	Altra incisione dell'esofago, per via laparoscopica	43.89.30↔	Diversione biliopancreatica dello stomaco con switch duodenale [BPD-DS], chirurgica a cielo aperto
42.09.99↔	Altra incisione dell'esofago, altro	43.89.31↔	Diversione biliopancreatica dello stomaco con switch duodenale [BPD-DS], per via laparoscopica
42.10↔	Esofagostomia, NAS	43.89.40↔	Sleeve resection, chirurgica a cielo aperto
42.11↔	Esofagostomia cervicale	43.89.41↔	Sleeve resection, per via laparoscopica
42.12↔	Esteriorizzazione di tasca esofagea	43.89.42↔	Sleeve resection dopo bendaggio gastrico, chirurgica a cielo aperto
42.19↔	Altra fistolizzazione esterna dell'esofago	43.89.43↔	Sleeve resection dopo bendaggio gastrico, per via laparoscopica
42.25↔	Biopsia a cielo aperto dell'esofago	43.89.44↔	Re-sleeve resection, chirurgica a cielo aperto
42.31↔	Asportazione locale di diverticolo esofageo	43.89.45↔	Re-sleeve resection, per via laparoscopica
42.32↔	Asportazione locale di altra lesione o tessuto dell'esofago	43.89.50↔	Switch duodenale a seguito di sleeve resection (intervento secondario), chirurgico a cielo aperto
42.39↔	Altra distruzione di lesione o tessuto dell'esofago	43.89.51↔	Switch duodenale a seguito di sleeve resection (intervento secondario), per via laparoscopica
42.40↔	Esofagectomia, NAS	43.89.90↔	Altra gastrectomia parziale atipica
42.41.00↔	Esofagectomia parziale, NAS	43.89.99↔	Altra gastrectomia parziale, altro
42.41.10↔	Esofagectomia parziale, senza ricostituzione della continuità	44.00↔	Vagotomia, NAS
42.41.20↔	Esofagectomia parziale, con ricostituzione della continuità	44.01↔	Vagotomia troncolare
42.41.99↔	Esofagectomia parziale, altro	44.02↔	Vagotomia super selettiva
42.42.00↔	Esofagectomia totale, NAS	44.03↔	Altra vagotomia selettiva
42.42.10↔	Esofagectomia totale, senza ricostituzione della continuità	44.15↔	Biopsia dello stomaco a cielo aperto
42.42.20↔	Esofagectomia totale, con ricostituzione della continuità, transmediastinica	44.21↔	Dilatazione mediante incisione del piloro
42.42.21↔	Esofagectomia totale, con ricostituzione della continuità, per via toracoaddominale	44.29↔	Altra piloroplastica
42.42.29↔	Esofagectomia totale, con ricostituzione della continuità, per altra via	44.31.00↔	Bypass gastrico, NAS
42.42.99↔	Esofagectomia totale, altro	44.31.11↔	Bypass gastrico prossimale (ansa alimentare < 150 cm), chirurgico a cielo aperto
42.82↔	Sutura di lacerazione dell'esofago	44.31.12↔	Bypass gastrico prossimale (ansa alimentare < 150 cm), per via laparoscopica
42.83↔	Chiusura di esofagostomia	44.31.13↔	Bypass gastrico prossimale dopo sleeve resection, intervento di riconversione, chirurgico a cielo aperto
42.88.00↔	Rimozione di protesi dall'esofago, NAS	44.31.14↔	Bypass gastrico prossimale dopo sleeve resection, intervento di riconversione, per via laparoscopica
42.88.11↔	Rimozione di protesi dall'esofago, chirurgica a cielo aperto	44.31.15↔	Bypass gastrico prossimale dopo bendaggio gastrico, dopo intervento bariatrico preliminare, chirurgico a cielo aperto
42.88.12↔	Rimozione di protesi dall'esofago, per via laparoscopica	44.31.16↔	Bypass gastrico prossimale dopo bendaggio gastrico, dopo intervento bariatrico preliminare, per via laparoscopica
42.88.99↔	Rimozione di protesi dall'esofago, altro	44.31.21↔	Bypass gastrico distale, canale comune (common channel) ? 100 cm, chirurgico a cielo aperto
42.89↔	Altra riparazione dell'esofago	44.31.22↔	Bypass gastrico distale, canale comune (common channel) ? 100 cm, per via laparoscopica
42.99.00↔	Altri interventi sull'esofago, NAS	44.31.99↔	Bypass gastrico, altro
42.99.10↔	Transezione esofagea	44.38↔	Gastroenterostomia laparoscopica
42.99.35↔	Impianto di sistema antireflusso di assistenza alla funzione dello sfintere esofageo inferiore, chirurgico a cielo aperto	44.39.00↔	Altra gastroenterostomia, NAS
42.99.36↔	Impianto di sistema antireflusso di assistenza alla funzione dello sfintere esofageo inferiore, per via laparoscopica	44.39.11↔	Omega-loop gastric bypass, chirurgico a cielo aperto
42.99.37↔	Impianto di sonda di sistema antireflusso di assistenza alla funzione dello sfintere esofageo inferiore, chirurgico a cielo aperto	44.39.12↔	Omega-loop gastric bypass, per via laparoscopica
42.99.38↔	Impianto di sonda di sistema antireflusso di assistenza alla funzione dello sfintere esofageo inferiore, per via laparoscopica	44.39.99↔	Altra gastroenterostomia, altro
42.99.3a↔	Rimozione di sistema antireflusso di assistenza alla funzione dello sfintere esofageo inferiore, chirurgica a cielo aperto		
42.99.3b↔	Rimozione di sistema antireflusso di assistenza alla funzione dello sfintere esofageo inferiore, per via laparoscopica		
42.99.3c↔	Rimozione di sonda di sistema antireflusso di assistenza alla funzione dello sfintere esofageo inferiore, chirurgica a cielo aperto		
42.99.3d↔	Rimozione di sonda di sistema antireflusso di assistenza alla funzione dello sfintere esofageo inferiore, per via laparoscopica		

44.40↔	Sutura di ulcera peptica, NAS	44.65.20↔	Esofagogastroplastica, (Emi)funduplicatio, chirurgica a cielo aperto
44.41↔	Sutura di ulcera gastrica	44.65.99↔	Esofagogastroplastica, altro
44.42↔	Sutura di ulcera duodenale	44.66.00↔	Altri interventi per restaurare la funzione dello sfintere esofagogastrico, NAS
44.49.00↔	Altro controllo di emorragia dello stomaco o del duodeno, NAS	44.66.11↔	Plastica iatale in corso di intervento bariatrico, chirurgica a cielo aperto
44.49.10↔	Sclerotizzazione di varici del fondo, chirurgica a cielo aperto	44.66.99↔	Altri interventi per restaurare la funzione dello sfintere esofagogastrico, altro
44.49.11↔	Sclerotizzazione di varici del fondo, per via laparoscopica	44.67.00↔	Interventi laparoscopici per restaurare la funzione dello sfintere esofagogastrico, NAS
44.49.20↔	Legatura di varici del fondo, chirurgica a cielo aperto	44.67.10↔	Interventi laparoscopici per restaurare la funzione dello sfintere esofagogastrico, Plastica del cardias, per via laparoscopica
44.49.21↔	Legatura di varici del fondo, per via laparoscopica	44.67.20↔	Interventi laparoscopici per restaurare la funzione dello sfintere esofagogastrico, (Emi)funduplicatio, per via laparoscopica
44.49.30↔	Transezione del fondo	44.67.99↔	Interventi laparoscopici per restaurare la funzione dello sfintere esofagogastrico, altro
44.49.99↔	Altro controllo di emorragia dello stomaco o del duodeno, altro	44.68.00↔	Gastroplastica, NAS
44.5x.00↔	Revisione di anastomosi gastrica, NAS	44.68.10↔	Gastroplastica verticale, per via laparoscopica
44.5x.10↔	Revisione di anastomosi gastrica a seguito di intervento tipo Billroth I o II	44.68.11↔	Gastroplastica verticale, chirurgica a cielo aperto
44.5x.21↔	Revisione di anastomosi gastrica a seguito di bypass gastrico o con interposizione intestinale, chirurgica a cielo aperto	44.68.99↔	Gastroplastica, altro
44.5x.22↔	Revisione di anastomosi gastrica a seguito di bypass gastrico o con interposizione intestinale, per via laparoscopica	44.69↔	Altra riparazione dello stomaco
44.5x.31↔	Revisione di tasca a seguito di bypass gastrico, chirurgica a cielo aperto	44.91↔	Legatura a cielo aperto di varici gastriche
44.5x.32↔	Revisione di tasca a seguito di bypass gastrico, per via laparoscopica	44.92↔	Manipolazione intraoperatoria dello stomaco
44.5x.41↔	Revisione di diversione biliopancreatica [BPD], chirurgica a cielo aperto	52.99.00↔	Altri interventi a cielo aperto sul pancreas, NAS
44.5x.42↔	Revisione di diversione biliopancreatica [BPD], per via laparoscopica	52.99.10↔	Altri interventi a cielo aperto sul pancreas, Dilatazione del dotto pancreatico
44.5x.43↔	Riconversione di diversione biliopancreatica [BPD], chirurgica a cielo aperto	52.99.20↔	Altri interventi a cielo aperto sul pancreas, Ricostruzione plastica del dotto pancreatico
44.5x.44↔	Riconversione di diversione biliopancreatica (BPD), per via laparoscopica	52.99.99↔	Altri interventi a cielo aperto sul pancreas, NAS
44.5x.51↔	Riconversione di bypass gastrico, chirurgica a cielo aperto	53.7↔	Riparazione di ernia diaframmatica, per via addominale
44.5x.52↔	Riconversione di bypass gastrico, per via laparoscopica	53.80↔	Riparazione di ernia diaframmatica, per via toracica, NAS
44.5x.99↔	Revisione di anastomosi gastrica, altro	53.81↔	Plicatura del diaframma
44.61↔	Sutura di lacerazione dello stomaco	53.82↔	Riparazione di ernia parasternale
44.64↔	Gastropessia		
44.65.00↔	Esofagogastroplastica, NAS		
44.65.10↔	Esofagogastroplastica, Plastica del cardias, chirurgica a cielo aperto		

Procedura G19-3

44.67.00↔	Interventi laparoscopici per restaurare la funzione dello sfintere esofagogastrico, NAS	44.96.13↔	Sostituzione dell'anello in seguito a posa di anello gastrico, chirurgica a cielo aperto
44.67.10↔	Interventi laparoscopici per restaurare la funzione dello sfintere esofagogastrico, Plastica del cardias, per via laparoscopica	44.96.14↔	Sostituzione dell'anello in seguito a posa di anello gastrico, per via laparoscopica
44.67.20↔	Interventi laparoscopici per restaurare la funzione dello sfintere esofagogastrico, (Emi)funduplicatio, per via laparoscopica	44.96.16↔	Riparazione di catetere in seguito a posa di anello gastrico, con intervento intraaddominale, chirurgico a cielo aperto
44.67.99↔	Interventi laparoscopici per restaurare la funzione dello sfintere esofagogastrico, altro	44.96.17↔	Riparazione di catetere in seguito a posa di anello gastrico, con intervento intraaddominale, per via laparoscopica
44.68.00↔	Gastroplastica, NAS	44.96.18↔	Sostituzione di port in seguito a posa di anello gastrico
44.68.10↔	Gastroplastica verticale, per via laparoscopica	44.96.99↔	Revisione di intervento riduttivo dello stomaco, altro
44.68.11↔	Gastroplastica verticale, chirurgica a cielo aperto	44.97.00↔	Rimozione di dispositivo(i) riduttivo(i) gastrico(i), NAS
44.68.99↔	Gastroplastica, altro	44.97.11↔	Rimozione di anello gastrico, chirurgica a cielo aperto
44.95.00↔	Interventi riduttivi dello stomaco, NAS	44.97.12↔	Rimozione di anello gastrico, per via laparoscopica
44.95.11↔	Posa di anello gastrico, chirurgico a cielo aperto	44.97.99↔	Rimozione di dispositivo(i) riduttivo(i) gastrico(i), altro
44.95.12↔	Posa di anello gastrico, per via laparoscopica	53.7↔	Riparazione di ernia diaframmatica, per via addominale
44.95.99↔	Interventi riduttivi dello stomaco, altro	53.80↔	Riparazione di ernia diaframmatica per via toracica, NAS
44.96.00↔	Revisione di intervento riduttivo dello stomaco, NAS	53.81↔	Plicatura del diaframma
44.96.11↔	Riposizionamento dell'anello in seguito a posa di anello gastrico, chirurgica a cielo aperto	53.82↔	Riparazione di ernia parasternale
44.96.12↔	Riposizionamento dell'anello in seguito a posa di anello gastrico, per via laparoscopica		

ADRG G21**Lisi di aderenze peritoneali, età > 3 anni o altri interventi su intestino o stoma, senza CC estremamente gravi**

Procedura nella tabella G21-1 o Procedura nella tabella G21-2

DRG G21A**Lisi di aderenze peritoneali, età > 3 anni o altri interventi su intestino o stoma, senza CC estremamente gravi, età < 16 anni**

Età < 16 anni

DRG G21B**Lisi di aderenze peritoneali, età > 3 anni o altri interventi su intestino o stoma, senza CC estremamente gravi, età > 15 anni**06
G22**Procedura G21-1**

54.51↔ Lisi di aderenze peritoneali per via laparoscopica

54.59↔ Altra lisi di aderenze peritoneali

Procedura G21-2

45.31↔ Altra asportazione locale di lesione del duodeno

45.32↔ Altra distruzione di lesione del duodeno

45.33↔ Asportazione locale di lesione o tessuto dell'intestino tenue, eccetto il duodeno

45.34↔ Altra distruzione di lesione dell'intestino tenue, eccetto il duodeno

45.49↔ Altra distruzione di lesione dell'intestino crasso

46.02↔ Resezione di segmento esteriorizzato dell'intestino tenue

46.04↔ Resezione di segmento esteriorizzato dell'intestino crasso

46.40↔ Revisione di stoma intestinale, NAS

46.41.00↔ Revisione di stoma artificiale dell'intestino tenue, NAS

46.41.10↔ Allargamento o restringimento plastico di stoma artificiale dell'intestino tenue

46.41.11↔ Neoconfezione di stoma artificiale dell'intestino tenue

46.41.12↔ Asportazione della parte estroflessa di uno stoma artificiale dell'intestino tenue

46.41.20↔ Conversione di stoma artificiale dell'intestino tenue in stoma continente

46.41.99↔ Revisione di stoma artificiale dell'intestino tenue, altro

46.42↔ Riparazione di ernia periclostomica

46.43.00↔ Altra revisione di stoma artificiale dell'intestino crasso, NAS

46.43.10↔ Allargamento o restringimento plastico di stoma artificiale dell'intestino crasso

46.43.11↔ Neoconfezione di colostomia

46.43.12↔ Rimozione di parte estroflessa di stoma dell'intestino crasso

46.43.20↔ Conversione di stoma dell'intestino crasso in stoma continente

46.43.99↔ Altra revisione di stoma artificiale dell'intestino crasso, altro

46.79.10↔ Sutura di altra lesione intestinale

46.79.21↔ Sutura di altra lesione intestinale, chirurgica a cielo aperto

46.79.22↔ Sutura di altra lesione intestinale, per via laparoscopica

46.79.30↔ Plastica di allargamento e restringimento dell'intestino

46.79.31↔ Allungamento intestinale longitudinale secondo Bianchi

46.79.32↔ Enteroplastica trasversale seriale [STEP]

46.79.39↔ Altro allungamento dell'intestino

46.79.40↔ Confezione di tasca, intestino tenue

46.79.41↔ Confezione di tasca, intestino crasso

46.79.50↔ Revisione di tasca, intestino tenue

46.79.51↔ Revisione di tasca, intestino crasso

46.79.99↔ Altra riparazione dell'intestino, altro

48.35.00↔ Asportazione locale di lesione o tessuto del retto, NAS

48.35.10↔ Resezione locale con ansa, asportazione sottomucosale o a tutto spessore (locale, segmento) di lesione o tessuto del retto, per via endoscopica

48.35.11↔ Resezione locale con ansa, asportazione sottomucosale o a tutto spessore (locale) di lesione o tessuto del retto, per altra via (transanale, endoscopica-microchirurgica)

48.35.20↔ Termoablazione locale di lesione o tessuto del retto

48.35.21↔ Terapia fotodinamica di lesione o tessuto del retto

48.35.29↔ Altra distruzione locale di lesione o tessuto del retto

48.35.99↔ Asportazione locale di lesione o tessuto del retto, altro

48.79↔ Altra riparazione del retto

48.93↔ Riparazione di fistola perirettale

ADRG G22**Appendicectomia su peritonite o con CC estremamente gravi o gravi**

Procedura nella tabella G22-2 e (Diagnosi principale nella tabella G22-1 o PCCL > 2)

DRG G22A**Appendicectomia su peritonite o con CC estremamente gravi o gravi, età < 10 anni**

Età < 10 anni

DRG G22B**Appendicectomia su peritonite o con CC estremamente gravi o gravi, età > 9 e < 16 anni**

Età < 16 anni

DRG G22C**Appendicectomia su peritonite o con CC estremamente gravi o gravi, età > 15 anni****Diagnosi principale G22-1**

K35.2 Appendicite acuta con peritonite generalizzata

K35.31 Appendicite acuta con peritonite localizzata con perforazione o rottura

K35.32 Appendicite acuta con ascesso peritoneale

K65.0	Peritonite acuta	K65.9	Peritonite non specificata
K65.8	Altra peritonite		

Procedura G22-2

47.01↔	Appendicectomia laparoscopica	47.2↔	Drenaggio di ascesso appendicolare
47.09↔	Altra appendicectomia	47.91↔	Appendicostomia
47.11↔	Appendicectomia laparoscopica in corso di altro intervento	47.92↔	Chiusura di fistola dell'appendice
47.19↔	Altra appendicectomia in corso di altro intervento	47.99↔	Altri interventi sull'appendice

ADRG G23**Appendicectomia eccetto che su peritonite, senza CC estremamente gravi o gravi**

Almeno una Procedura nella tabella G23-1

DRG G23A**Appendicectomia eccetto che su peritonite, senza CC estremamente gravi o gravi, età < 10 anni**

Età < 10 anni

DRG G23B**Appendicectomia eccetto che su peritonite, senza CC estremamente gravi o gravi, età > 9 e < 14 anni**

Età < 14 anni

DRG G23C**Appendicectomia eccetto che su peritonite, senza CC estremamente gravi o gravi, età > 13 anni****Procedura G23-1**

47.01↔	Appendicectomia laparoscopica	47.99↔	Altri interventi sull'appendice
47.09↔	Altra appendicectomia	54.21.00↔	Laparoscopia, NAS
47.11↔	Appendicectomia laparoscopica in corso di altro intervento	54.21.10↔	Laparoscopia, Laparoscopia diagnostica
47.19↔	Altra appendicectomia in corso di altro intervento	54.21.20↔	Laparoscopia, Via d'accesso per interventi chirurgici (terapeutici)
47.2↔	Drenaggio di ascesso appendicolare	54.21.30↔	Laparoscopia, Laparoscopia con drenaggio
47.91↔	Appendicostomia	54.21.99↔	Laparoscopia, altro
47.92↔	Chiusura di fistola dell'appendice		

ADRG G24**Interventi per ernia della parete addominale, ombelicale e altra ernia, età > 0 anni, o interventi bilaterali per ernia inguinale e femorale, età > 0 e < 56 anni, o interventi per ernia inguinale e femorale, età > 55 anni**

Età > 0 anni e (Procedura nella tabella G24-3 o (almeno due Procedure nella tabella G24-4 o Beidseitige Prozedur nella tabella G24-5 o Procedura nella tabella G24-6) e (Diagnosi principale nella tabella G24-1 o Diagnosi principale nella tabella G24-2 e Diagnosi secondaria nella tabella G24-2) o Procedura nella tabella G24-4 e Età > 55 anni)

DRG G24Z**Interventi per ernia della parete addominale, ombelicale e altra ernia, età > 0 anni, o interventi bilaterali per ernia inguinale e femorale, età > 0 e < 56 anni, o interventi per ernia inguinale e femorale, età > 55 anni****Diagnosi principale G24-1**

K40.00	Ernia inguinale bilaterale, con occlusione, senza gangrena: non menzionata come recidiva d'ernia	K40.21	Ernia inguinale bilaterale, senza occlusione o gangrena: ernia recidivante
K40.01	Ernia inguinale bilaterale, con occlusione, senza gangrena: ernia recidivante	K41.0	Ernia femorale bilaterale, con occlusione, senza gangrena
K40.10	Ernia inguinale bilaterale, con gangrena: non menzionata come recidiva d'ernia	K41.1	Ernia femorale bilaterale, con gangrena
K40.11	Ernia inguinale bilaterale, con gangrena: ernia recidivante	K41.2	Ernia femorale bilaterale, senza occlusione o gangrena
K40.20	Ernia inguinale bilaterale, senza occlusione o gangrena: non menzionata come recidiva d'ernia		

Diagnosi principale G24-2

K40.30	Ernia inguinale unilaterale o non specificata, con occlusione, senza gangrena: non menzionata come recidiva d'ernia	K40.91	Ernia inguinale unilaterale o non specificata, senza occlusione o gangrena: ernia recidivante
K40.31	Ernia inguinale unilaterale o non specificata, con occlusione, senza gangrena: ernia recidivante	K41.3	Ernia femorale unilaterale o non specificata, con occlusione, senza gangrena
K40.40	Ernia inguinale unilaterale o non specificata, con gangrena: non menzionata come recidiva d'ernia	K41.4	Ernia femorale unilaterale o non specificata, con gangrena
K40.41	Ernia inguinale unilaterale o non specificata, con gangrena: ernia recidivante	K41.9	Ernia femorale unilaterale o non specificata, senza occlusione o gangrena
K40.90	Ernia inguinale unilaterale o non specificata, senza occlusione o gangrena: non menzionata come recidiva d'ernia		

Procedura G24-3

53.41↔	Riparazione di ernia ombelicale con innesto o protesi	54.64.99↔	Sutura del peritoneo, altro
53.49↔	Altra erniorrafia ombelicale	54.71.00↔	Riparazione di gastroschisi, NAS
53.59↔	Riparazione di altra ernia della parete addominale anteriore	54.71.10↔	Riparazione di gastroschisi, con innesto o protesi
53.69↔	Riparazione di altra ernia della parete addominale anteriore con innesto o protesi	54.71.99↔	Riparazione di gastroschisi, altro
53.9↔	Altra riparazione di ernia	54.72↔	Altra riparazione della parete addominale
54.64.00↔	Sutura del peritoneo, NAS	54.73↔	Altra riparazione del peritoneo
54.64.10↔	Sutura del peritoneo, Sutura di mesentero, grande o piccolo omento (a seguito di lacerazione)	54.75↔	Altra riparazione del mesentero

Procedura G24-4

53.00↔	Riparazione monolaterale di ernia inguinale, NAS	53.14↔	Riparazione bilaterale di ernia inguinale diretta con innesto o protesi
53.01↔	Riparazione monolaterale di ernia inguinale diretta	53.15↔	Riparazione bilaterale di ernia inguinale indiretta con innesto o protesi
53.02↔	Riparazione monolaterale di ernia inguinale indiretta	53.16↔	Riparazione bilaterale di ernia inguinale una diretta e l'altra indiretta, con innesto o protesi
53.03↔	Riparazione monolaterale di ernia inguinale diretta con innesto o protesi	53.17↔	Riparazione bilaterale di ernia inguinale con innesto o protesi, NAS
53.04↔	Riparazione monolaterale di ernia inguinale indiretta con innesto o protesi	53.21↔	Riparazione monolaterale di ernia crurale con innesto o protesi
53.05↔	Riparazione monolaterale di ernia inguinale con innesto o protesi, NAS	53.29↔	Altra erniorrafia crurale monolaterale
53.10↔	Riparazione bilaterale di ernia inguinale, NAS	53.31↔	Riparazione bilaterale di ernia crurale con innesto o protesi
53.11↔	Riparazione bilaterale di ernia inguinale diretta	53.39↔	Altra erniorrafia crurale bilaterale
53.12↔	Riparazione bilaterale di ernia inguinale indiretta		
53.13↔	Riparazione bilaterale di ernia inguinale, una diretta e l'altra indiretta		

Procedura G24-5

53.01↔	Riparazione monolaterale di ernia inguinale diretta	53.14↔	Riparazione bilaterale di ernia inguinale diretta con innesto o protesi
53.02↔	Riparazione monolaterale di ernia inguinale indiretta	53.15↔	Riparazione bilaterale di ernia inguinale indiretta con innesto o protesi
53.03↔	Riparazione monolaterale di ernia inguinale diretta con innesto o protesi	53.16↔	Riparazione bilaterale di ernia inguinale una diretta e l'altra indiretta, con innesto o protesi
53.04↔	Riparazione monolaterale di ernia inguinale indiretta con innesto o protesi	53.17↔	Riparazione bilaterale di ernia inguinale con innesto o protesi, NAS
53.05↔	Riparazione monolaterale di ernia inguinale con innesto o protesi, NAS	53.21↔	Riparazione monolaterale di ernia crurale con innesto o protesi
53.11↔	Riparazione bilaterale di ernia inguinale diretta	53.29↔	Altra erniorrafia crurale monolaterale
53.12↔	Riparazione bilaterale di ernia inguinale indiretta	53.31↔	Riparazione bilaterale di ernia crurale con innesto o protesi
53.13↔	Riparazione bilaterale di ernia inguinale, una diretta e l'altra indiretta	53.39↔	Altra erniorrafia crurale bilaterale

Procedura G24-6

53.10↔	Riparazione bilaterale di ernia inguinale, NAS	53.16↔	Riparazione bilaterale di ernia inguinale una diretta e l'altra indiretta, con innesto o protesi
53.11↔	Riparazione bilaterale di ernia inguinale diretta	53.17↔	Riparazione bilaterale di ernia inguinale con innesto o protesi, NAS
53.12↔	Riparazione bilaterale di ernia inguinale indiretta	53.31↔	Riparazione bilaterale di ernia crurale con innesto o protesi
53.13↔	Riparazione bilaterale di ernia inguinale, una diretta e l'altra indiretta	53.39↔	Altra erniorrafia crurale bilaterale
53.14↔	Riparazione bilaterale di ernia inguinale diretta con innesto o protesi		
53.15↔	Riparazione bilaterale di ernia inguinale indiretta con innesto o protesi		

ADRG G25**Interventi per ernia inguinale e femorale, età > 0 anni o interventi per altre ernie, età < 1 anno**

Procedura nella tabella G25-1 e Età > 0 anni o almeno una Procedura nella tabella G25-2 e Età < 1 anno

DRG G25A**Interventi per ernia inguinale e femorale, con intervento specifico per ernia, età < 1 anno**

Età < 1 anno e Procedura nella tabella G25-3

DRG G25B**Interventi per ernia inguinale e femorale, senza intervento specifico per ernia ed età < 1 anno****Procedura G25-1**

53.00↔	Riparazione monolaterale di ernia inguinale, NAS	53.14↔	Riparazione bilaterale di ernia inguinale diretta con innesto o protesi
53.01↔	Riparazione monolaterale di ernia inguinale diretta	53.15↔	Riparazione bilaterale di ernia inguinale indiretta con innesto o protesi
53.02↔	Riparazione monolaterale di ernia inguinale indiretta	53.16↔	Riparazione bilaterale di ernia inguinale una diretta e l'altra indiretta, con innesto o protesi
53.03↔	Riparazione monolaterale di ernia inguinale diretta con innesto o protesi	53.17↔	Riparazione bilaterale di ernia inguinale con innesto o protesi, NAS
53.04↔	Riparazione monolaterale di ernia inguinale indiretta con innesto o protesi	53.21↔	Riparazione monolaterale di ernia crurale con innesto o protesi
53.05↔	Riparazione monolaterale di ernia inguinale con innesto o protesi, NAS	53.29↔	Altra erniorrafia crurale monolaterale
53.10↔	Riparazione bilaterale di ernia inguinale, NAS	53.31↔	Riparazione bilaterale di ernia crurale con innesto o protesi
53.11↔	Riparazione bilaterale di ernia inguinale diretta	53.39↔	Altra erniorrafia crurale bilaterale
53.12↔	Riparazione bilaterale di ernia inguinale indiretta		
53.13↔	Riparazione bilaterale di ernia inguinale, una diretta e l'altra indiretta		

Procedura G25-2

53.00↔	Riparazione monolaterale di ernia inguinale, NAS	53.29↔	Altra erniorrafia crurale monolaterale
53.01↔	Riparazione monolaterale di ernia inguinale diretta	53.31↔	Riparazione bilaterale di ernia crurale con innesto o protesi
53.02↔	Riparazione monolaterale di ernia inguinale indiretta	53.39↔	Altra erniorrafia crurale bilaterale
53.03↔	Riparazione monolaterale di ernia inguinale diretta con innesto o protesi	53.41↔	Riparazione di ernia ombelicale con innesto o protesi
53.04↔	Riparazione monolaterale di ernia inguinale indiretta con innesto o protesi	53.49↔	Altra erniorrafia ombelicale
53.05↔	Riparazione monolaterale di ernia inguinale con innesto o protesi, NAS	53.51↔	Riparazione di ernia da incisione
53.10↔	Riparazione bilaterale di ernia inguinale, NAS	53.59↔	Riparazione di altra ernia della parete addominale anteriore
53.11↔	Riparazione bilaterale di ernia inguinale diretta	53.61↔	Riparazione di ernia da incisione con innesto o protesi
53.12↔	Riparazione bilaterale di ernia inguinale indiretta	53.69↔	Riparazione di altra ernia della parete addominale anteriore con innesto o protesi
53.13↔	Riparazione bilaterale di ernia inguinale, una diretta e l'altra indiretta	53.9↔	Altra riparazione di ernia
53.14↔	Riparazione bilaterale di ernia inguinale diretta con innesto o protesi	54.64.00↔	Sutura del peritoneo, NAS
53.15↔	Riparazione bilaterale di ernia inguinale indiretta con innesto o protesi	54.64.10↔	Sutura del peritoneo, Sutura di mesentero, grande o piccolo omento (a seguito di lacerazione)
53.16↔	Riparazione bilaterale di ernia inguinale una diretta e l'altra indiretta, con innesto o protesi	54.64.99↔	Sutura del peritoneo, altro
53.17↔	Riparazione bilaterale di ernia inguinale con innesto o protesi, NAS	54.71.00↔	Riparazione di gastroschisi, NAS
53.21↔	Riparazione monolaterale di ernia crurale con innesto o protesi	54.71.10↔	Riparazione di gastroschisi, con innesto o protesi
		54.71.99↔	Riparazione di gastroschisi, altro
		54.72↔	Altra riparazione della parete addominale
		54.73↔	Altra riparazione del peritoneo
		54.75↔	Altra riparazione del mesentero

Procedura G25-3

53.02↔	Riparazione monolaterale di ernia inguinale indiretta	53.15↔	Riparazione bilaterale di ernia inguinale indiretta con innesto o protesi
53.04↔	Riparazione monolaterale di ernia inguinale indiretta con innesto o protesi	53.16↔	Riparazione bilaterale di ernia inguinale una diretta e l'altra indiretta, con innesto o protesi
53.12↔	Riparazione bilaterale di ernia inguinale indiretta	54.71.10↔	Riparazione di gastroschisi, con innesto o protesi
53.13↔	Riparazione bilaterale di ernia inguinale, una diretta e l'altra indiretta		

ADRG G26 Altri interventi sull'ano

Procedura nella tabella G26-1

DRG G26Z Altri interventi sull'ano06
G29**Procedura G26-1**

48.81↔	Incisione di tessuto perirettale	49.45↔	Legatura di emorroidi
48.82↔	Asportazione di tessuto perirettale	49.46.00↔	Emorroidectomia, NAS
49.01↔	Incisione di ascesso perianale	49.46.10↔	Emorroidectomia, Emorroidopessia con stapler
49.02↔	Altra incisione di tessuti perianali	49.46.11↔	Emorroidectomia, Legatura di arteria emorroidale
49.03↔	Asportazione di appendice cutanea perianale	49.46.12↔	Emorroidectomia con ricostruzione plastica
49.04↔	Altra asportazione di tessuti perianali	49.46.99↔	Emorroidectomia, altro
49.11↔	Fistulotomia anale	49.51↔	Sfinterotomia anale laterale sinistra
49.12↔	Fistulectomia anale	49.52↔	Sfinterotomia anale posteriore
49.39↔	Altra asportazione o distruzione locale di lesione o tessuto dell'ano	49.59↔	Altra sfinterotomia anale
49.43↔	Cauterizzazione di emorroidi	49.6↔	Asportazione dell'ano
49.44↔	Distruzione di emorroidi per crioterapia	49.73↔	Chiusura di fistola anale

ADRG G29 Altra radioterapia per malattie e disturbi dell'apparato digerente, più di un giorno di degenza

Procedura nella tabella G29-1 e durata del soggiorno > 1 giorno

DRG G29A Altra radioterapia per malattie e disturbi dell'apparato digerente, più di un giorno di degenza, con CC estremamente gravi

PCCL > 3

DRG G29B Altra radioterapia per malattie e disturbi dell'apparato digerente, più di un giorno di degenza, senza CC estremamente gravi**Procedura G29-1**

92.20↔	Infusione d'isotopo radioattivo liquido	92.24.13↔	Teleradioterapia mediante fotoni, acceleratore lineare, guidata dalle immagini, irradiazione 3D pianificata
92.21.00↔	Radioterapia superficiale: NAS	92.24.14↔	Teleradioterapia mediante fotoni, acceleratore lineare, guidata dalle immagini, radioterapia a modulazione di intensità
92.21.01↔	Radioterapia superficiale: fino a 2 campi di irradiazione	92.24.21↔	Teleradioterapia mediante fotoni, acceleratore lineare, non guidata dalle immagini, fino a 2 campi di irradiazione
92.21.02↔	Radioterapia superficiale: più di 2 campi di irradiazione	92.24.22↔	Teleradioterapia mediante fotoni, acceleratore lineare, non guidata dalle immagini, più di 2 campi di irradiazione
92.22.00↔	Radioterapia con ortovoltaggio: NAS	92.24.23↔	Teleradioterapia mediante fotoni, acceleratore lineare, non guidata dalle immagini, irradiazione 3D pianificata
92.22.01↔	Radioterapia con ortovoltaggio: fino a 2 campi di irradiazione	92.24.24↔	Teleradioterapia mediante fotoni, acceleratore lineare, non guidata dalle immagini, radioterapia a modulazione di intensità
92.22.02↔	Radioterapia con ortovoltaggio: più di 2 campi di irradiazione	92.24.30↔	Teleradioterapia mediante fotoni: radioterapia estremamente complessa con attrezzatura specializzata
92.22.11↔	Roentgenterapia intraoperatoria, fino a 300 kV	92.25.00↔	Teleradioterapia con elettroni, acceleratore lineare, NAS
92.22.12↔	Roentgenterapia intraoperatoria, 300 kV - < 1 MV	92.25.01↔	Teleradioterapia con elettroni, acceleratore lineare, irradiazione di campo esteso
92.22.19↔	Roentgenterapia intraoperatoria, altro	92.25.02↔	Teleradioterapia con elettroni, acceleratore lineare, irradiazione di un emicorpo
92.23.00↔	Radioterapia ad alto voltaggio: NAS	92.25.03↔	Teleradioterapia con elettroni, acceleratore lineare, irradiazione del corpo intero
92.23.01↔	Dispositivo di telecobaltoterapia, fino a 2 campi di irradiazione	92.25.04↔	Teleradioterapia con elettroni, acceleratore lineare, radioterapia intraoperatoria
92.23.02↔	Dispositivo di telecobaltoterapia, da 3 a 4 campi di irradiazione	92.25.09↔	Teleradioterapia con elettroni, acceleratore lineare, altro
92.23.03↔	Dispositivo di telecobaltoterapia, più di 4 campi di irradiazione o irradiazione 3D pianificata	92.25.11↔	Teleradioterapia con elettroni, acceleratore lineare, guidata dalle immagini
92.23.08↔	Radioterapia ad alto voltaggio: altri isotopi	92.25.12↔	Teleradioterapia con elettroni, acceleratore lineare, guidata dalle immagini, fino a 2 campi di irradiazione
92.23.09↔	Dispositivo di telecobaltoterapia, altro	92.25.13↔	Teleradioterapia con elettroni, acceleratore lineare, guidata dalle immagini, più di 2 campi di irradiazione
92.24.00↔	Teleradioterapia mediante fotoni, acceleratore lineare, NAS	92.25.14↔	Teleradioterapia con elettroni, acceleratore lineare, guidata dalle immagini, irradiazione 3D pianificata
92.24.01↔	Teleradioterapia mediante fotoni, acceleratore lineare, irradiazione di campo esteso		
92.24.02↔	Teleradioterapia mediante fotoni, acceleratore lineare, irradiazione di un emicorpo		
92.24.03↔	Teleradioterapia mediante fotoni, acceleratore lineare, irradiazione del corpo intero		
92.24.04↔	Teleradioterapia mediante fotoni, acceleratore lineare, radioterapia intraoperatoria		
92.24.09↔	Teleradioterapia mediante fotoni, acceleratore lineare, altro		
92.24.11↔	Teleradioterapia mediante fotoni, acceleratore lineare, guidata dalle immagini, fino a 2 campi di irradiazione		
92.24.12↔	Teleradioterapia mediante fotoni, acceleratore lineare, guidata dalle immagini, più di 2 campi di irradiazione		

92.25.15↔	Teleradioterapia con elettroni, acceleratore lineare, guidata dalle immagini, radioterapia a modulazione di intensità	92.28.20↔	Radioimmunoterapia con 90Y ibritumomab tiuxetano, parenterale
92.25.21↔	Teleradioterapia con elettroni, acceleratore lineare, non guidata dalle immagini, fino a 2 campi di irradiazione	92.28.21↔	Somministrazione parenterale di iodio-131-MIBG (metaiodobenzilguanidina)
92.25.22↔	Teleradioterapia con elettroni, acceleratore lineare, non guidata dalle immagini, più di 2 campi di irradiazione	92.28.22↔	Radioimmunoterapia con iodio-131 [I-131] tositumomab, parenterale
92.25.23↔	Teleradioterapia con elettroni, acceleratore lineare, non guidata dalle immagini, irradiazione 3D pianificata	92.28.31↔	Radio-chemioembolizzazione endovascolare selettiva con I-131-Lipiodol
92.25.24↔	Teleradioterapia con elettroni, acceleratore lineare, non guidata dalle immagini, radioterapia a modulazione di intensità	92.28.32↔	Terapia endovascolare selettiva con radionuclidi (SIRT) mediante embolizzazione con microsfele marcate con ittrio-90
92.26.00↔	Teleradioterapia con altre radiazioni particellari, NAS	92.28.33↔	Brachiterapia endovascolare con renio-188
92.26.10↔	Terapia con protoni, non guidata dalle immagini, fino a 2 campi di irradiazione	92.28.99↔	Iniezione, instillazione o somministrazione per via orale di radioisotopi, altro
92.26.11↔	Terapia con protoni, guidata dalle immagini, fino a 2 campi di irradiazione	92.29.00↔	Brachiterapia con radionuclidi chiusi, NAS
92.26.20↔	Terapia con protoni, non guidata dalle immagini, più di 2 campi di irradiazione	92.29.09↔	Brachiterapia con radionuclidi chiusi, altro
92.26.21↔	Terapia con protoni, guidata dalle immagini, più di 2 campi di irradiazione	92.29.11↔	Brachiterapia interstiziale con impianto di emettitori rimovibili monoplanari, basso rateo di dose
92.26.99↔	Teleradioterapia con altre radiazioni particellari, altro	92.29.12↔	Brachiterapia interstiziale con impianto di emettitori rimovibili monoplanari, rateo di dose pulsata (pulsed dose rate)
92.27.00↔	Impianto o inserzione di elementi radioattivi (brachiterapia con radionuclidi chiusi), superficie corporea, altra o NAS sede di applicazione	92.29.13↔	Brachiterapia interstiziale con impianto di emettitori rimovibili monoplanari, alto rateo di dose
92.27.10↔	Impianto o inserzione di elementi radioattivi (brachiterapia con radionuclidi chiusi), organi sessuali femminili, NAS	92.29.19↔	Brachiterapia interstiziale con impianto di emettitori rimovibili monoplanari, altro
92.27.11↔	Impianto o inserzione di elementi radioattivi (brachiterapia con radionuclidi chiusi), in sede intrauterina	92.29.21↔	Brachiterapia interstiziale con impianto volumetrico di emettitori rimovibili multiplanari, basso rateo di dose
92.27.12↔	Impianto o inserzione di elementi radioattivi (brachiterapia con radionuclidi chiusi), in sede intravaginale	92.29.22↔	Brachiterapia interstiziale con impianto volumetrico di emettitori rimovibili multiplanari, rateo di dose pulsata (pulsed dose rate)
92.27.13↔	Impianto o inserzione di elementi radioattivi (brachiterapia con radionuclidi chiusi), in sede combinata intrauterina e intravaginale	92.29.23↔	Brachiterapia interstiziale con impianto volumetrico di emettitori rimovibili multiplanari, alto rateo di dose
92.27.21↔	Impianto o inserzione di elementi radioattivi (brachiterapia con radionuclidi chiusi), superficie corporea	92.29.24↔	Brachiterapia con impianto di emettitori rimovibili multiplanari, alto rateo di dose, intraoperatoria
92.27.22↔	Impianto o inserzione di elementi radioattivi (brachiterapia con radionuclidi chiusi), in sede intracavitaria	92.29.29↔	Brachiterapia interstiziale con impianto volumetrico di emettitori rimovibili multiplanari, altro
92.27.23↔	Impianto o inserzione di elementi radioattivi (brachiterapia con radionuclidi chiusi), in sede endoluminale	92.29.31↔	Brachiterapia interstiziale con impianto di emettitori permanenti, fino a 10 sorgenti
92.27.30↔	Impianto o inserzione di elementi radioattivi (brachiterapia con radionuclidi chiusi), vasi NAS	92.29.32↔	Brachiterapia interstiziale con impianto di emettitori permanenti, da 10 a 15 sorgenti
92.27.31↔	Impianto o inserzione di elementi radioattivi (brachiterapia con radionuclidi chiusi), arterie coronarie	92.29.33↔	Brachiterapia interstiziale con impianto di emettitori permanenti, da 16 a 20 sorgenti
92.27.39↔	Impianto o inserzione di elementi radioattivi (brachiterapia con radionuclidi chiusi), altri vasi	92.29.34↔	Brachiterapia interstiziale con impianto di emettitori permanenti, da 21 a 25 sorgenti
92.27.40↔	Impianto o inserzione di elementi radioattivi (brachiterapia con radionuclidi chiusi), intraoperatoria	92.29.35↔	Brachiterapia interstiziale con impianto di emettitori permanenti, da 26 a 30 sorgenti
92.27.70↔	Mouflage radioattivi, NAS	92.29.36↔	Brachiterapia interstiziale con impianto di emettitori permanenti, da 31 a 35 sorgenti
92.27.71↔	Mouflage radioattivi: costruzione e applicazione di mouflage radioattivi superficiali	92.29.37↔	Brachiterapia interstiziale con impianto di emettitori permanenti, da 36 a 40 sorgenti
92.27.72↔	Mouflage radioattivi: costruzione e applicazione di applicatori non impiegati sulla superficie corporea	92.29.38↔	Brachiterapia interstiziale con impianto di emettitori permanenti, da 41 a 45 sorgenti
92.27.73↔	Mouflage radioattivi: costruzione e applicazione di applicatori oculari	92.29.39↔	Brachiterapia interstiziale con impianto di emettitori permanenti, da 46 a 50 sorgenti
92.27.79↔	Mouflage radioattivi, altro	92.29.3a↔	Brachiterapia interstiziale con impianto di emettitori permanenti, da 51 a 55 sorgenti
92.28.00↔	Iniezione, instillazione o somministrazione per via orale di radioisotopi, NAS	92.29.3b↔	Brachiterapia interstiziale con impianto di emettitori permanenti, da 56 a 60 sorgenti
92.28.01↔	Instillazione di radionuclidi aperti in articolazioni	92.29.3c↔	Brachiterapia interstiziale con impianto di emettitori permanenti, da 61 a 65 sorgenti
92.28.02↔	Radioiodoterapia fino a 1,2 GBq I-131, senza somministrazione di tireotropina ricombinante (rh-TSH)	92.29.3d↔	Brachiterapia interstiziale con impianto di emettitori permanenti, da 66 a 70 sorgenti
92.28.03↔	Radioiodoterapia fino a 1,2 GBq I-131, con somministrazione di tireotropina ricombinante (rh-TSH)	92.29.3e↔	Brachiterapia interstiziale con impianto di emettitori permanenti, più di 70 sorgenti
92.28.04↔	Radioiodoterapia da 1,2 a meno di 5 GBq I-131, senza somministrazione di tireotropina ricombinante (rh-TSH)	92.29.40↔	Brachiterapia con applicatori superficiali, NAS
92.28.05↔	Radioiodoterapia da 1,2 a meno di 5 GBq I-131, con somministrazione di tireotropina ricombinante (rh-TSH)	92.29.49↔	Brachiterapia con applicatori superficiali, altro
92.28.06↔	Radioiodoterapia da 5 GBq I-131, senza somministrazione di tireotropina ricombinante (rh-TSH)	92.29.51↔	Rimozione di radionuclidi chiusi o di applicatori inattivi sotto anestesia
92.28.07↔	Radioiodoterapia da 5 GBq I-131, con somministrazione di tireotropina ricombinante (rh-TSH)	92.30.00↔	Radioterapia stereotassica, in seduta unica, NAS
92.28.11↔	Terapia con radionuclidi aperti per metastasi ossee	92.30.01↔	Radioterapia stereotassica, in seduta unica: Cerebrale, NAS
92.28.13↔	Terapia radiorecettoriale con analoghi della somatostatina DOTA-coniugati	92.30.02↔	Radioterapia stereotassica, in seduta unica: Extracerebrale, NAS
		92.30.20↔	Radioterapia stereotassica, in seduta unica: Cerebrale, radioterapia a modulazione di intensità

92.30.21↔	Radioterapia stereotassica, in seduta unica: Cerebrale, radioterapia ad arco a modulazione di intensità (IMAT)	92.39.11↔	Altra radioterapia ad alto voltaggio, irradiazione stereotassica, frazionata, extracerebrale, NAS
92.30.22↔	Radioterapia stereotassica, in seduta unica: Cerebrale, guidata dalle immagini	92.39.20↔	Altra radioterapia ad alto voltaggio, irradiazione stereotassica, frazionata: Cerebrale, radioterapia a modulazione di intensità
92.30.30↔	Radioterapia stereotassica, in seduta unica: Extracerebrale, radioterapia a modulazione di intensità	92.39.21↔	Altra radioterapia ad alto voltaggio, irradiazione stereotassica, frazionata: Cerebrale, radioterapia ad arco a modulazione di intensità (IMAT)
92.30.31↔	Radioterapia stereotassica, in seduta unica: Extracerebrale, radioterapia ad arco a modulazione di intensità (IMAT)	92.39.22↔	Altra radioterapia ad alto voltaggio, irradiazione stereotassica, frazionata: Cerebrale, guidata dalle immagini
92.30.32↔	Radioterapia stereotassica, in seduta unica: Extracerebrale, guidata dalle immagini	92.39.29↔	Altra radioterapia ad alto voltaggio, irradiazione stereotassica, frazionata, cerebrale, altro
92.30.99↔	Radioterapia stereotassica, in seduta unica, altro	92.39.30↔	Altra radioterapia ad alto voltaggio, irradiazione stereotassica, frazionata: Extracerebrale, radioterapia a modulazione di intensità
92.31.00↔	Radiochirurgia con fotoni NAS, cerebrale	92.39.31↔	Altra radioterapia ad alto voltaggio, irradiazione stereotassica, frazionata: Extracerebrale, radioterapia ad arco a modulazione di intensità (IMAT)
92.31.10↔	Radiochirurgia con fotoni NAS, extracerebrale	92.39.32↔	Altra radioterapia ad alto voltaggio, irradiazione stereotassica, frazionata: Extracerebrale, guidata dalle immagini
92.32.00↔	Radiochirurgia con fotoni a sorgente multiple, NAS	92.39.39↔	Altra radioterapia ad alto voltaggio, irradiazione stereotassica, frazionata, extracerebrale, altro
92.32.01↔	Radiochirurgia con fotoni a sorgenti multiple: Gamma knife	92.41↔	Radioterapia intraoperatoria con elettroni
92.33.00↔	Radiochirurgia con particelle, NAS		
92.33.01↔	Altra radioterapia ad alto voltaggio: radioterapia stereotassica, in seduta unica, cerebrale		
92.33.11↔	Altra radioterapia ad alto voltaggio: radioterapia stereotassica, in seduta unica, extracerebrale		
92.39.01↔	Altra radioterapia ad alto voltaggio, irradiazione stereotassica, frazionata, cerebrale, NAS		

ADRG G33**Procedure OR complesse in più tempi per malattie e disturbi dell'apparato digerente**

Almeno due Trattamenti, che sono temporalmente distanti di almeno un giorno nella [Procedura nella tabella G33-1 e Procedura nella tabella G33-2] o almeno due Trattamenti, che sono temporalmente distanti di almeno un giorno nella [Procedura nella tabella G33-3 e Procedura nella tabella G33-4]

DRG G33Z**Procedure OR complesse in più tempi per malattie e disturbi dell'apparato digerente****Procedura G33-1**

45.50↔	Isolamento di segmento intestinale, NAS	45.91.99↔	Anastomosi intestinale tenue-tenue, altro
45.51↔	Isolamento di segmento dell'intestino tenue	45.92↔	Anastomosi dell'intestino tenue al moncone rettale
45.52↔	Isolamento di segmento dell'intestino crasso	45.93↔	Altra anastomosi intestinale tenue-crasso
45.61↔	Resezione segmentaria multipla dell'intestino tenue	45.94↔	Anastomosi intestinale crasso-crasso
45.62↔	Altra resezione parziale dell'intestino tenue	45.95↔	Anastomosi all'ano
45.63.00↔	Rimozione totale dell'intestino tenue, NAS	48.1↔	Proctostomia
45.63.99↔	Rimozione totale dell'intestino tenue, altro	48.41↔	Resezione sottomucosa del retto (secondo Soave)
45.71↔	Resezione segmentaria multipla dell'intestino crasso	48.49↔	Altra resezione del retto con pull-through
45.73↔	Emicolectomia destra	48.5x.00↔	Resezione del retto per via addominoperineale, NAS
45.74↔	Resezione del colon trasverso	48.5x.10↔	Resezione del retto per via addominoperineale, addomiosacrale e (sacro)perineale
45.75↔	Emicolectomia sinistra	48.5x.11↔	Resezione allargata del retto per via addominoperineale e addomiosacrale
45.76↔	Sigmoidectomia	48.5x.99↔	Resezione del retto per via addominoperineale, altro
45.79.00↔	Altra asportazione parziale dell'intestino crasso, NAS	48.61↔	Rettosigmoidectomia transsacrale
45.79.10↔	Resezione segmentaria dell'intestino crasso	48.62↔	Resezione anteriore del retto con contemporanea colostomia
45.79.11↔	Resezione segmentaria multipla dell'intestino crasso	48.63.00↔	Altra resezione anteriore del retto, NAS
45.79.12↔	Colectomia subtotale	48.63.10↔	Altra resezione anteriore del retto, Resezione anteriore allargata
45.79.20↔	Resezione allargata del sigma	48.63.99↔	Altra resezione anteriore del retto, altro
45.79.21↔	Emicolectomia allargata destra e sinistra	48.64.00↔	Resezione posteriore del retto, NAS
45.79.22↔	Colectomia subtotale allargata	48.64.10↔	Resezione posteriore del retto, Resezione posteriore del retto con enterostomia e chiusura a fondo cieco
45.79.29↔	Altra asportazione parziale allargata dell'intestino crasso	48.64.99↔	Resezione posteriore del retto, altro
45.79.99↔	Altra asportazione parziale dell'intestino crasso, altro	48.65↔	Resezione del retto secondo Duhamel
45.8x.00↔	Colectomia totale intra-addominale, NAS	48.69.00↔	Altra resezione del retto, NAS
45.8x.20↔	Colectomia totale intra-addominale, Colectomia totale allargata	48.69.10↔	Altra resezione del retto con enterostomia e chiusura a fondo cieco
45.8x.30↔	Colectomia totale intra-addominale, Coloproctectomia totale allargata	48.69.11↔	Altra resezione del retto senza conservazione dello sfintere
45.8x.99↔	Colectomia totale intra-addominale, altro	48.69.99↔	Altra resezione del retto, altro
45.90↔	Anastomosi intestinale, NAS	48.74↔	Retto-rettostomia
45.91.00↔	Anastomosi intestinale tenue-tenue, NAS	49.74↔	Trasposizione del muscolo gracile per incontinenza anale
45.91.11↔	Nuova confezione di anastomosi al piede d'ansa dell'intestino tenue dopo intervento bariatrico preliminare, chirurgica a cielo aperto		
45.91.12↔	Nuova confezione di anastomosi al piede d'ansa dell'intestino tenue dopo intervento bariatrico preliminare, per via laparoscopica		

Procedura G33-2

42.40↔	Esofagectomia, NAS	43.89.20↔	Diversione biliopancreatica dello stomaco secondo Scopinaro, chirurgica a cielo aperto
42.41.00↔	Esofagectomia parziale, NAS	43.89.21↔	Diversione biliopancreatica dello stomaco secondo Scopinaro, per via laparoscopica
42.41.10↔	Esofagectomia parziale, senza ricostituzione della continuità	43.89.30↔	Diversione biliopancreatica dello stomaco con switch duodenale [BPD-DS], chirurgica a cielo aperto
42.41.20↔	Esofagectomia parziale, con ricostituzione della continuità	43.89.31↔	Diversione biliopancreatica dello stomaco con switch duodenale [BPD-DS], per via laparoscopica
42.41.99↔	Esofagectomia parziale, altro	43.89.40↔	Sleeve resection, chirurgica a cielo aperto
42.42.00↔	Esofagectomia totale, NAS	43.89.41↔	Sleeve resection, per via laparoscopica
42.42.10↔	Esofagectomia totale, senza ricostituzione della continuità	43.89.42↔	Sleeve resection dopo bendaggio gastrico, chirurgica a cielo aperto
42.42.20↔	Esofagectomia totale, con ricostituzione della continuità, transmediastinica	43.89.43↔	Sleeve resection dopo bendaggio gastrico, per via laparoscopica
42.42.21↔	Esofagectomia totale, con ricostituzione della continuità, per via toracoaddominale	43.89.44↔	Re-sleeve resection, chirurgica a cielo aperto
42.42.29↔	Esofagectomia totale, con ricostituzione della continuità, per altra via	43.89.45↔	Re-sleeve resection, per via laparoscopica
42.42.99↔	Esofagectomia totale, altro	43.89.50↔	Switch duodenale a seguito di sleeve resection (intervento secondario), chirurgico a cielo aperto
42.51.00↔	Esofago-esofagostomia intratoracica, NAS	43.89.51↔	Switch duodenale a seguito di sleeve resection (intervento secondario), per via laparoscopica
42.51.10↔	Esofago-esofagostomia intratoracica, Ricostruzione del passaggio esofageo per atresia e riparazione di fistola tracheoesofagea congenita	43.89.90↔	Altra gastrectomia parziale atipica
42.51.99↔	Esofago-esofagostomia intratoracica, altro	43.89.99↔	Altra gastrectomia parziale, altro
42.52↔	Esofago-gastrotomia intratoracica	43.91↔	Gastrectomia totale con interposizione intestinale
42.53↔	Anastomosi esofagea intratoracica con interposizione di intestino tenue	43.99.00↔	Altra gastrectomia totale, NAS
42.54↔	Altra esofago-enteranastomosi intratoracica	43.99.10↔	Asportazione di residuo gastrico dopo intervento bariatrico preliminare, chirurgica a cielo aperto
42.55↔	Anastomosi esofagea intratoracica con interposizione di colon	43.99.11↔	Asportazione di residuo gastrico dopo intervento bariatrico preliminare, per via laparoscopica
42.56↔	Altra esofagocolostomia intratoracica	43.99.99↔	Altra gastrectomia totale, altro
42.58↔	Anastomosi esofagea intratoracica con altra interposizione	44.31.00↔	Bypass gastrico, NAS
42.59↔	Altra anastomosi esofagea intratoracica	44.31.11↔	Bypass gastrico prossimale (ansa alimentare < 150 cm), chirurgico a cielo aperto
42.61↔	Esofago-esofagostomia presternale	44.31.12↔	Bypass gastrico prossimale (ansa alimentare < 150 cm), per via laparoscopica
42.62↔	Esofago-gastrotomia presternale	44.31.13↔	Bypass gastrico prossimale dopo sleeve resection, intervento di riconversione, chirurgico a cielo aperto
42.63↔	Anastomosi esofagea presternale con interposizione di intestino tenue	44.31.14↔	Bypass gastrico prossimale dopo sleeve resection, intervento di riconversione, per via laparoscopica
42.64↔	Altra esofagoenterostomia presternale	44.31.15↔	Bypass gastrico prossimale dopo bendaggio gastrico, dopo intervento bariatrico preliminare, chirurgico a cielo aperto
42.65↔	Anastomosi esofagea presternale con interposizione di colon	44.31.16↔	Bypass gastrico prossimale dopo bendaggio gastrico, dopo intervento bariatrico preliminare, per via laparoscopica
42.66↔	Altra esofagocolostomia presternale	44.31.21↔	Bypass gastrico distale, canale comune (common channel) ? 100 cm, chirurgico a cielo aperto
42.68↔	Altra anastomosi esofagea presternale con interposizione	44.31.22↔	Bypass gastrico distale, canale comune (common channel) ? 100 cm, per via laparoscopica
42.69↔	Altra anastomosi presternale dell'esofago	44.31.99↔	Bypass gastrico, altro
42.85↔	Riparazione di stenosi esofagea	44.38↔	Gastroenterostomia laparoscopica
42.87↔	Altro innesto dell'esofago	44.39.00↔	Altra gastroenterostomia, NAS
43.5↔	Gastrectomia parziale, con anastomosi esofagea	44.39.11↔	Omega-loop gastric bypass, chirurgico a cielo aperto
43.6x.00↔	Gastrectomia parziale con anastomosi duodenale, NAS	44.39.12↔	Omega-loop gastric bypass, per via laparoscopica
43.6x.10↔	Pileorectomia con anastomosi duodenale	44.39.99↔	Altra gastroenterostomia, altro
43.6x.20↔	Tipo Billroth I		
43.6x.99↔	Gastrectomia parziale con anastomosi duodenale, altro		
43.7x.00↔	Gastrectomia parziale con anastomosi digiunale, NAS		
43.7x.10↔	Gastrectomia parziale (asportazione di 2/3) con anastomosi digiunale		
43.7x.20↔	Gastrectomia parziale (asportazione di 4/5) con anastomosi digiunale		
43.7x.99↔	Gastrectomia parziale con anastomosi digiunale, altro		
43.81↔	Gastrectomia parziale con trasposizione digiunale		
43.89.00↔	Altra gastrectomia parziale, NAS		
43.89.10↔	Resezione segmentaria dello stomaco		

Procedura G33-3

01.22↔	Rimozione di elettrodo(i) di neurostimolatore intracranico	01.28↔	Inserzione di catetere(i) intracranico(i) attraverso foro(i) di trapanazione
01.23.00↔	Riapertura di pregressa craniotomia, NAS	01.29.00↔	Revisione (senza sostituzione) di catetere(i) nella cavità cranica o nel tessuto cerebrale, NAS
01.23.10↔	Riapertura di pregressa craniotomia con inserzione di drenaggio	01.29.10↔	Revisione stereotassica (senza sostituzione) di cateteri intracerebrali per infusione intraventricolare
01.23.20↔	Riapertura di pregressa craniotomia con rimozione di materiale alloplastico o di sistema di somministrazione farmacologica dalle ossa del cranio	01.29.99↔	Revisione (senza sostituzione) di catetere(i) nella cavità cranica o nel tessuto cerebrale, altro
01.23.21↔	Riapertura di pregressa craniotomia con rimozione di materiale alloplastico o di sistema di somministrazione farmacologica dallo spazio epidurale	01.31.00↔	Incisione delle meningi cerebrali, NAS
01.23.29↔	Riapertura di pregressa craniotomia con rimozione di altro materiale	01.31.10↔	Incisione delle meningi cerebrali per evacuazione di ematoma (igroma) subdurale
01.23.99↔	Riapertura di pregressa craniotomia, altro	01.31.11↔	Incisione delle meningi cerebrali per evacuazione di empiema subdurale
01.26↔	Inserzione e sostituzione di catetere nella cavità cranica o nel tessuto cerebrale		

01.31.20↔	Incisione delle meningi cerebrali per drenaggio di liquido subdurale e subaracnoideo	01.6x.20↔	Asportazione e distruzione di altro tessuto patologico dalla base del cranio
01.31.99↔	Incisione delle meningi cerebrali, altro	01.6x.21↔	Asportazione e distruzione di altro tessuto patologico dalla calotta
01.32.00↔	Lobotomia e trattotomia, NAS	01.6x.22↔	Asportazione e distruzione di altro tessuto patologico dalla base del cranio e dalla calotta con meningi cerebrali
01.32.10↔	Lobotomia e trattotomia, Cingolotomia	02.01↔	Apertura di suture del cranio
01.32.11↔	Lobotomia e trattotomia, Transezione subpiale	02.02↔	Riposizionamento di frammenti di frattura affossata del cranio
01.32.12↔	Lobotomia e trattotomia, Lobotomie multiple	02.03↔	Formazione di opercoli cranici
01.32.20↔	Lobotomia e trattotomia, Interruzione stereotassica di sistemi di vie encefaliche	02.04.00↔	Innesto osseo sul cranio, NAS
01.32.99↔	Lobotomia e trattotomia, altro	02.04.10↔	Innesto osseo sul cranio, calotta cranica
01.39.00↔	Altre incisioni cerebrali, NAS	02.04.99↔	Innesto osseo sul cranio, altro
01.39.10↔	Altre incisioni cerebrali per evacuazione di ematoma intracerebrale	02.05.00↔	Inserzione di placca cranica, NAS
01.39.11↔	Altre incisioni cerebrali per evacuazione di ascesso intracerebrale	02.05.10↔	Inserzione di impianto CAD nel neurocranio senza interessamento dello splancnocranio, difetto semplice
01.39.19↔	Altre incisioni cerebrali, evacuazione di altro liquido intracerebrale	02.05.11↔	Inserzione di impianto CAD nel neurocranio senza interessamento dello splancnocranio, difetto maggiore o complesso
01.39.20↔	Altre incisioni cerebrali, Evacuazione stereotassica di ematoma intracranico	02.05.20↔	Inserzione di impianto CAD nel neurocranio con interessamento di orbita, regione temporale o seno frontale, fino a 2 regioni
01.39.21↔	Altre incisioni cerebrali, Evacuazione stereotassica di ascesso intracranico	02.05.30↔	Inserzione di impianto CAD nel neurocranio con interessamento di più regioni dello splancnocranio, da 3 regioni
01.39.29↔	Altre incisioni cerebrali, Evacuazione stereotassica di altro liquido intracranico	02.05.41↔	Reinserzione di placca cranica autologa
01.39.30↔	Altre incisioni cerebrali, Rimozione di corpo estraneo intracerebrale	02.05.99↔	Inserzione di placca cranica, altro
01.39.40↔	Inserzione di drenaggio esterno nel sistema liquorale (es. ventricolare, cisternale, subdurale)	02.06.00↔	Altri tipi di osteoplastica del cranio, NAS
01.39.41↔	Inserzione di serbatoio nel sistema liquorale (es. ventricolare, cisternale, subdurale)	02.06.10↔	Cranioplastica fronto-orbitale per spostamento osseo
01.39.42↔	Rimozione di serbatoio dal sistema liquorale (es. ventricolare, cisternale, subdurale)	02.06.20↔	Riparazione del neurocranio senza interessamento dello splancnocranio, con impianto semplice (cemento osseo, materiale alloplastico)
01.39.50↔	Rimozione di impianto intracranico	02.06.30↔	Riparazione di neurocranio e splancnocranio o del solo splancnocranio, con impianto semplice (cemento osseo, materiale alloplastico)
01.39.99↔	Altre incisioni cerebrali, altro	02.06.99↔	Altri tipi di osteoplastica del cranio (cranioplastica), altro
01.41↔	Interventi sul talamo	02.07↔	Rimozione di placca del cranio
01.42↔	Interventi sul globo pallido	02.11↔	Sutura semplice della dura madre
01.51.00↔	Asportazione di lesione o di tessuto delle meningi cerebrali, NAS	02.12.00↔	Altra riparazione delle meningi cerebrali, NAS
01.51.10↔	Asportazione di tessuto tumorale dalle meningi cerebrali con isolamento di tessuto adiacente infiltrato	02.12.10↔	Altra riparazione delle meningi cerebrali senza cranioplastica
01.51.99↔	Asportazione di lesione o di tessuto delle meningi cerebrali, altro	02.12.20↔	Altra riparazione delle meningi cerebrali con cranioplastica
01.52.00↔	Emisferectomia, NAS	02.12.21↔	Altra duraplastica con cranioplastica della convessità
01.52.10↔	Emisferectomia, tessuto tumorale intracerebrale di origine cerebrale	02.12.22↔	Altra duraplastica con cranioplastica del passaggio craniocervicale
01.52.11↔	Emisferectomia, tessuto tumorale intracerebrale di origine extracerebrale	02.12.31↔	Duraplastica frontobasale con lembo pedunculato
01.52.99↔	Emisferectomia, altro	02.12.99↔	Altra riparazione delle meningi cerebrali, altro
01.53.00↔	Lobectomia cerebrale, NAS	02.13↔	Legatura dei vasi delle meningi
01.53.10↔	Lobectomia cerebrale, tessuto tumorale intracerebrale di origine cerebrale	02.14↔	Plessectomia coroidea
01.53.11↔	Lobectomia cerebrale, tessuto tumorale intracerebrale di origine extracerebrale	02.2↔	Ventricolostomia
01.53.99↔	Lobectomia cerebrale, altro	02.31↔	Shunt fra ventricolo e strutture del capo e del collo
01.59.00↔	Altra asportazione o distruzione di lesione o di tessuto cerebrale, NAS	02.32↔	Shunt fra ventricolo e sistema circolatorio
01.59.10↔	Altra asportazione di tessuto tumorale intracerebrale di origine cerebrale	02.33↔	Shunt fra ventricolo e cavità toracica
01.59.11↔	Altra asportazione di tessuto tumorale intracerebrale di origine extracerebrale	02.34↔	Shunt fra ventricolo, cavità addominale e i suoi organi
01.59.12↔	Altra asportazione o distruzione di lesione o di tessuto cerebrale, sbrigliamento di contusione cerebrale	02.35↔	Shunt fra ventricolo ed apparato urinario
01.59.19↔	Altra asportazione o distruzione di lesione o di tessuto cerebrale, altro	02.39↔	Altri interventi per il drenaggio ventricolare
01.59.20↔	Altra distruzione di tessuto tumorale intracerebrale di origine cerebrale	02.43↔	Rimozione di shunt ventricolare
01.59.21↔	Altra distruzione di tessuto tumorale intracerebrale di origine extracerebrale	02.51.00↔	Sinangiosi, NAS
01.59.29↔	Altra distruzione di lesione o di tessuto cerebrale, altro	02.51.11↔	EDAS (encefalo-duro-arterio-sinangiosi)
01.59.99↔	Altra asportazione o distruzione di lesione o di tessuto cerebrale, altro	02.51.12↔	EDS (encefalo-duro-sinangiosi), posa della dura madre invertita sulla corteccia cerebrale
01.6x.10↔	Asportazione e distruzione di tessuto tumorale dalla base del cranio	02.51.13↔	EDS (encefalo-duro-sinangiosi), posa di un'arteria e della dura madre invertita sulla corteccia cerebrale
01.6x.11↔	Asportazione e distruzione di tessuto tumorale dalla calotta	02.51.14↔	EMS (encefalo-mio-sinangiosi)
		02.51.15↔	EGPS (encefalo-galea-periostio-sinangiosi)
		02.51.99↔	Sinangiosi, altro
		02.91↔	Separazione di aderenze corticali
		02.92↔	Interventi riparativi sul cervello
		02.93.00↔	Inserzione o sostituzione di elettrodo(i) di neurostimolatore intracranico, NAS
		02.93.10↔	Inserzione o sostituzione di microelettrodi temporanei per derivazione e stimolazione uniloculare
		02.93.11↔	Inserzione o sostituzione di microelettrodi temporanei per derivazione e stimolazione multiloculare

02.93.20↔	Inserzione o sostituzione di microelettrodi permanenti per derivazione e stimolazione uniloculare	16.02↔	Orbitotomia con inserzione di impianto orbitale
02.93.21↔	Inserzione o sostituzione di microelettrodi permanenti per derivazione e stimolazione multiloculare	16.09↔	Altra orbitotomia
02.93.99↔	Inserzione o sostituzione di elettrodo(i) di neurostimolatore intracranico, altro	16.51.00↔	Esenterazione dell'orbita con rimozione di strutture adiacenti, NAS
02.96↔	Applicazione di elettrodi sfenoidali	16.51.10↔	Esenterazione dell'orbita con rimozione di strutture adiacenti, con conservazione della cute palpebrale
02.99.10↔	Interventi stereotassici sul sistema liquorale	16.51.11↔	Esenterazione dell'orbita con rimozione di strutture adiacenti, senza conservazione della cute palpebrale
02.99.11↔	Impianto o espianto stereotassico di materiale radioattivo quale intervento indipendente	16.51.99↔	Altra esenterazione dell'orbita con rimozione di strutture adiacenti
02.99.12↔	Impianto stereotassico di tessuto nel cranio, nel cervello e nelle meningi cerebrali	16.52.00↔	Esenterazione dell'orbita con rimozione terapeutica di osso orbitale, NAS
02.99.13↔	Instillazione stereotassica di medicinali quale intervento indipendente	16.52.10↔	Esenterazione dell'orbita con rimozione terapeutica di osso orbitale, con conservazione della cute palpebrale
02.99.14↔	Impianto, revisione o sostituzione stereotassica di cateteri intracerebrali per infusione intraventricolare	16.52.11↔	Esenterazione dell'orbita con rimozione terapeutica di osso orbitale, senza conservazione della cute palpebrale
02.99.20↔	Conversione di shunt liquorale (o derivazione di liquido cerebrospinale) in derivazione multipla	16.52.99↔	Altra esenterazione dell'orbita con rimozione terapeutica di osso orbitale
02.99.29↔	Altra revisione e rimozione di derivazioni liquorali	16.59.00↔	Altra esenterazione dell'orbita, NAS
02.99.30↔	Impianto o sostituzione di sonda di misura intracranica	16.59.10↔	Altra esenterazione dell'orbita, con conservazione della cute palpebrale
02.99.31↔	Revisione (senza sostituzione) di sonda di misura intracranica	16.59.11↔	Altra esenterazione dell'orbita, senza conservazione della cute palpebrale
02.99.40↔	Impianto o sostituzione di neuroprotesi	16.59.99↔	Altra esenterazione dell'orbita, altro
02.99.41↔	Revisione (senza sostituzione) di neuroprotesi	16.63↔	Revisione della cavità dopo enucleazione con innesto
02.99.50↔	Impianto e rimozione di sistema di cateteri a palloncino per brachiterapia intracerebrale	16.64↔	Altra revisione della cavità dopo enucleazione
02.99.70↔	Revisione (senza sostituzione) di elettrodo(i) di neurostimolatore intracranico, NAS	16.66↔	Altra revisione di eviscerazione della cavità orbitale
02.99.71↔	Revisione (senza sostituzione) di elettrodo(i) di neurostimolatore intracranico, stereotassica, sistema a elettrodo singolo permanente per la stimolazione permanente	18.71.00↔	Ricostruzione di padiglione auricolare, NAS
02.99.72↔	Revisione (senza sostituzione) di elettrodo(i) di neurostimolatore intracranico, stereotassica, sistema a più elettrodi permanenti per la stimolazione permanente	18.71.10↔	Ricostruzione di padiglione auricolare, parziale, NAS
02.99.79↔	Revisione (senza sostituzione) di elettrodo(i) di neurostimolatore intracranico, altro	18.71.11↔	Ricostruzione di padiglione auricolare, parziale con espansore tissutale
02.99.90↔	Altri interventi stereotassici sul cranio, sul cervello e sulle meningi	18.71.12↔	Ricostruzione di padiglione auricolare, parziale con lembo galeale
03.53.11↔	Riduzione chiusa di frattura vertebrale con fissazione esterna	18.71.13↔	Ricostruzione di padiglione auricolare, parziale con innesto di cartilagine
03.53.20↔	Riduzione aperta di fratture vertebrali	18.71.14↔	Ricostruzione di padiglione auricolare, parziale con lembo microvascolare
04.01.00↔	Asportazione di neurinoma acustico, NAS	18.71.19↔	Ricostruzione di padiglione auricolare, parziale, altro
04.01.10↔	Asportazione di neurinoma acustico mediante craniotomia	18.71.20↔	Ricostruzione di padiglione auricolare, totale, NAS
04.01.11↔	Asportazione di neurinoma acustico, Approccio translabirintico	18.71.21↔	Ricostruzione di padiglione auricolare, totale con espansore tissutale
04.01.99↔	Asportazione di neurinoma acustico, altro	18.71.22↔	Ricostruzione di padiglione auricolare, totale con lembo galeale
04.41↔	Decompressione della radice del trigemino	18.71.23↔	Ricostruzione di padiglione auricolare, totale con innesto di cartilagine
07.51↔	Esplorazione della regione pineale	18.71.24↔	Ricostruzione di padiglione auricolare, totale con lembo microvascolare
07.52↔	Incisione della ghiandola pineale	18.71.29↔	Ricostruzione di padiglione auricolare, totale, altro
07.53↔	Asportazione parziale della ghiandola pineale	18.71.30↔	Impianto di materiale alloplastico nella ricostruzione di padiglione auricolare
07.54↔	Asportazione della ghiandola pineale	18.71.99↔	Ricostruzione di padiglione auricolare, altro
07.59↔	Altri interventi sulla ghiandola pineale	25.2x.00↔	Glossectomia parziale, NAS
07.61↔	Asportazione parziale dell'ipofisi, per via transfrontale	25.2x.09↔	Glossectomia parziale, altro
07.62↔	Asportazione parziale dell'ipofisi, per via trans-sfenoidale	25.2x.10↔	Glossectomia parziale, approccio transorale, NAS
07.63↔	Asportazione parziale dell'ipofisi, per via non specificata	25.2x.11↔	Glossectomia parziale, approccio transorale, senza ricostruzione
07.64↔	Asportazione totale dell'ipofisi per via transfrontale	25.2x.12↔	Glossectomia parziale, approccio transorale, ricostruzione con mucosa locale
07.65↔	Asportazione totale dell'ipofisi per via trans-sfenoidale	25.2x.13↔	Glossectomia parziale, approccio transorale, ricostruzione con lembo miocutaneo
07.68↔	Asportazione totale dell'ipofisi, per altra via specificata	25.2x.14↔	Glossectomia parziale, approccio transorale, ricostruzione con innesto libero con anastomosi microvascolare
07.69↔	Asportazione totale dell'ipofisi per via non specificata	25.2x.19↔	Glossectomia parziale, approccio transorale, con altra ricostruzione
07.71↔	Esplorazione della fossa ipofisaria	25.2x.20↔	Glossectomia parziale, approccio transmandibolare, NAS
07.72↔	Incisione dell'ipofisi	25.2x.21↔	Glossectomia parziale, approccio transmandibolare, senza ricostruzione
07.79↔	Altri interventi sull'ipofisi	25.2x.22↔	Glossectomia parziale, approccio transmandibolare, ricostruzione con mucosa locale
07.80↔	Timectomia, NAS	25.2x.23↔	Glossectomia parziale, approccio transmandibolare, ricostruzione con lembo miocutaneo
07.81↔	Altra asportazione parziale del timo	25.2x.24↔	Glossectomia parziale, approccio transmandibolare, ricostruzione con innesto libero con anastomosi microvascolare
07.82↔	Altra asportazione totale del timo		
07.83↔	Asportazione parziale del timo in toracosopia		
07.84↔	Asportazione totale del timo in toracosopia		
07.91↔	Esplorazione dell'area timica		
07.92↔	Altra incisione del timo		
07.93↔	Riparazione del timo		
07.95↔	Incisione del timo in toracosopia		
07.98↔	Altri interventi non specificati sul timo in toracosopia		
07.99↔	Altri interventi non specificati sul timo		
16.01↔	Orbitotomia con lembo osseo		

25.2x.29↔	Glossectomia parziale, approccio transmandibolare, con altra ricostruzione	25.3x.44↔	Pelviglossectomia totale, approccio transmandibolare, ricostruzione con innesto libero con anastomosi microvascolare
25.2x.30↔	Pelviglossectomia, approccio transorale, NAS	25.3x.49↔	Pelviglossectomia totale, approccio transmandibolare, con altra ricostruzione
25.2x.31↔	Pelviglossectomia, approccio transorale, senza ricostruzione	25.3x.50↔	Pelviglossomandibolectomia totale, NAS
25.2x.32↔	Pelviglossectomia, approccio transorale, ricostruzione con mucosa locale	25.3x.51↔	Pelviglossomandibolectomia totale, senza ricostruzione
25.2x.33↔	Pelviglossectomia, approccio transorale, ricostruzione con lembo miocutaneo	25.3x.52↔	Pelviglossomandibolectomia totale, ricostruzione con mucosa locale
25.2x.34↔	Pelviglossectomia, approccio transorale, ricostruzione con innesto libero con anastomosi microvascolare	25.3x.53↔	Pelviglossomandibolectomia totale, ricostruzione con lembo miocutaneo
25.2x.39↔	Pelviglossectomia, approccio transorale, con altra ricostruzione	25.3x.54↔	Pelviglossomandibolectomia totale, ricostruzione con innesto libero con anastomosi microvascolare
25.2x.40↔	Pelviglossectomia, approccio transmandibolare, NAS	25.3x.59↔	Pelviglossomandibolectomia totale, con altra ricostruzione
25.2x.41↔	Pelviglossectomia, approccio transmandibolare, senza ricostruzione	25.4x.00↔	Glossectomia radicale, NAS
25.2x.42↔	Pelviglossectomia, approccio transmandibolare, ricostruzione con mucosa locale	25.4x.10↔	Glossectomia radicale, approccio transorale, NAS
25.2x.43↔	Pelviglossectomia, approccio transmandibolare, ricostruzione con lembo miocutaneo	25.4x.11↔	Glossectomia radicale, approccio transorale, senza ricostruzione
25.2x.44↔	Pelviglossectomia, approccio transmandibolare, ricostruzione con innesto libero con anastomosi microvascolare	25.4x.12↔	Glossectomia radicale, approccio transorale, ricostruzione con mucosa locale
25.2x.49↔	Pelviglossectomia, approccio transmandibolare, con altra ricostruzione	25.4x.13↔	Glossectomia radicale, approccio transorale, ricostruzione con lembo miocutaneo
25.2x.50↔	Pelviglossomandibolectomia, NAS	25.4x.14↔	Glossectomia radicale, approccio transorale, ricostruzione con innesto libero con anastomosi microvascolare
25.2x.51↔	Pelviglossomandibolectomia, senza ricostruzione	25.4x.19↔	Glossectomia radicale, approccio transorale, con altra ricostruzione
25.2x.52↔	Pelviglossomandibolectomia, ricostruzione con mucosa locale	25.4x.20↔	Glossectomia radicale, approccio transmandibolare, NAS
25.2x.53↔	Pelviglossomandibolectomia, ricostruzione con lembo miocutaneo	25.4x.21↔	Glossectomia radicale, approccio transmandibolare, senza ricostruzione
25.2x.54↔	Pelviglossomandibolectomia, ricostruzione con innesto libero con anastomosi microvascolare	25.4x.22↔	Glossectomia radicale, approccio transmandibolare, ricostruzione con mucosa locale
25.2x.59↔	Pelviglossomandibolectomia, con altra ricostruzione	25.4x.23↔	Glossectomia radicale, approccio transmandibolare, ricostruzione con lembo miocutaneo
25.3x.00↔	Glossectomia totale, NAS	25.4x.24↔	Glossectomia radicale, approccio transmandibolare, ricostruzione con innesto libero con anastomosi microvascolare
25.3x.09↔	Glossectomia totale, altro	25.4x.29↔	Glossectomia radicale, approccio transmandibolare, con altra ricostruzione
25.3x.10↔	Glossectomia totale, approccio transorale, NAS	25.4x.30↔	Pelviglossectomia radicale, approccio transorale, NAS
25.3x.11↔	Glossectomia totale, approccio transorale, senza ricostruzione	25.4x.31↔	Pelviglossectomia radicale, approccio transorale, senza ricostruzione
25.3x.12↔	Glossectomia totale, approccio transorale, ricostruzione con mucosa locale	25.4x.32↔	Pelviglossectomia radicale, approccio transorale, ricostruzione con mucosa locale
25.3x.13↔	Glossectomia totale, approccio transorale, ricostruzione con lembo miocutaneo	25.4x.33↔	Pelviglossectomia radicale, approccio transorale, ricostruzione con lembo miocutaneo
25.3x.14↔	Glossectomia totale, approccio transorale, ricostruzione con innesto libero con anastomosi microvascolare	25.4x.34↔	Pelviglossectomia radicale, approccio transorale, ricostruzione con innesto libero con anastomosi microvascolare
25.3x.19↔	Glossectomia totale, approccio transorale, con altra ricostruzione	25.4x.39↔	Pelviglossectomia radicale, approccio transorale, con altra ricostruzione
25.3x.20↔	Glossectomia totale, approccio transmandibolare, NAS	25.4x.40↔	Pelviglossectomia radicale, approccio transmandibolare, NAS
25.3x.21↔	Glossectomia totale, approccio transmandibolare, senza ricostruzione	25.4x.41↔	Pelviglossectomia radicale, approccio transmandibolare, senza ricostruzione
25.3x.22↔	Glossectomia totale, approccio transmandibolare, ricostruzione con mucosa locale	25.4x.42↔	Pelviglossectomia radicale, approccio transmandibolare, ricostruzione con mucosa locale
25.3x.23↔	Glossectomia totale, approccio transmandibolare, ricostruzione con lembo miocutaneo	25.4x.43↔	Pelviglossectomia radicale, approccio transmandibolare, ricostruzione con lembo miocutaneo
25.3x.24↔	Glossectomia totale, approccio transmandibolare, ricostruzione con innesto libero con anastomosi microvascolare	25.4x.44↔	Pelviglossectomia radicale, approccio transmandibolare, ricostruzione con innesto libero con anastomosi microvascolare
25.3x.29↔	Glossectomia totale, approccio transmandibolare, con altra ricostruzione	25.4x.49↔	Pelviglossectomia radicale, approccio transmandibolare, con altra ricostruzione
25.3x.30↔	Pelviglossectomia totale, approccio transorale, NAS	25.4x.50↔	Pelviglossomandibolectomia radicale, NAS
25.3x.31↔	Pelviglossectomia totale, approccio transorale, senza ricostruzione	25.4x.51↔	Pelviglossomandibolectomia radicale, senza ricostruzione
25.3x.32↔	Pelviglossectomia totale, approccio transorale, ricostruzione con mucosa locale	25.4x.52↔	Pelviglossomandibolectomia radicale, ricostruzione con mucosa locale
25.3x.33↔	Pelviglossectomia totale, approccio transorale, ricostruzione con lembo miocutaneo	25.4x.53↔	Pelviglossomandibolectomia radicale, ricostruzione con lembo miocutaneo
25.3x.34↔	Pelviglossectomia totale, approccio transorale, ricostruzione con innesto libero con anastomosi microvascolare	25.4x.54↔	Pelviglossomandibolectomia radicale, ricostruzione con innesto libero con anastomosi microvascolare
25.3x.39↔	Pelviglossectomia totale, approccio transorale, con altra ricostruzione	25.4x.59↔	Pelviglossomandibolectomia radicale, con altra ricostruzione
25.3x.40↔	Pelviglossectomia totale, approccio transmandibolare, NAS	25.4x.99↔	Glossectomia radicale, altro
25.3x.41↔	Pelviglossectomia totale, approccio transmandibolare, senza ricostruzione	29.31↔	Miotomia cricofaringea
25.3x.42↔	Pelviglossectomia totale, approccio transmandibolare, ricostruzione con mucosa locale	29.32.00↔	Diverticolectomia faringea, NAS
25.3x.43↔	Pelviglossectomia totale, approccio transmandibolare, ricostruzione con lembo miocutaneo	29.32.10↔	Diverticolostomia endoscopica di diverticolo di Zenker
		29.32.11↔	Diverticolectomia di diverticolo di Zenker
		29.32.99↔	Diverticolectomia faringea, altro

29.33.00↔	Faringectomia (parziale), NAS	32.42.11↔	Lobectomia del polmone, chirurgica a cielo aperto, senza linfadenectomia radicale, senza dilatazione broncoplastica o angioplastica
29.33.10↔	Faringectomia parziale, senza ricostruzione	32.42.12↔	Lobectomia del polmone, chirurgica a cielo aperto, senza linfadenectomia radicale, con dilatazione broncoplastica
29.33.11↔	Faringectomia parziale, Ricostruzione con lembo peduncolato regionale o a distanza	32.42.13↔	Lobectomia del polmone, chirurgica a cielo aperto, senza linfadenectomia radicale, con dilatazione angioplastica
29.33.12↔	Faringectomia parziale, Ricostruzione con innesto libero con anastomosi microvascolare	32.42.14↔	Lobectomia del polmone, chirurgica a cielo aperto, senza linfadenectomia radicale, con dilatazione broncoplastica nonché dilatazione angioplastica
29.33.20↔	Faringectomia totale, Ricostruzione con lembo peduncolato regionale o a distanza	32.42.19↔	Lobectomia del polmone, chirurgica a cielo aperto, senza linfadenectomia radicale, altro
29.33.21↔	Faringectomia totale, Ricostruzione con innesto libero con anastomosi microvascolare, innesto intestinale libero o pull-up gastrico	32.42.20↔	Lobectomia del polmone, chirurgica a cielo aperto, con linfadenectomia radicale, NAS
29.33.99↔	Faringectomia (parziale), altro	32.42.21↔	Lobectomia del polmone, chirurgica a cielo aperto, con linfadenectomia radicale, senza dilatazione broncoplastica o angioplastica
29.39↔	Altra asportazione o distruzione di lesione o tessuto della faringe	32.42.22↔	Lobectomia del polmone, chirurgica a cielo aperto, con linfadenectomia radicale, con dilatazione broncoplastica
29.4x.00↔	Intervento di plastica faringea, NAS	32.42.23↔	Lobectomia del polmone, chirurgica a cielo aperto, con linfadenectomia radicale, con dilatazione angioplastica
29.4x.10↔	Intervento di plastica faringea, con mucosa locale o lembo cutaneo libero	32.42.24↔	Lobectomia del polmone, chirurgica a cielo aperto, con linfadenectomia radicale, con dilatazione broncoplastica, con dilatazione angioplastica
29.4x.11↔	Intervento di plastica faringea, con lembo miocutaneo peduncolato	32.42.29↔	Lobectomia del polmone, chirurgica a cielo aperto, con linfadenectomia radicale, altro
29.4x.12↔	Intervento di plastica faringea, con innesto con anastomosi microvascolare, innesto intestinale o pull-up gastrico	32.42.30↔	Lobectomia del polmone, allargata
29.4x.99↔	Intervento di plastica faringea, altro	32.42.40↔	Lobectomia del polmone, bilobectomia, NAS
29.99↔	Altri interventi sulla faringe	32.42.41↔	Lobectomia del polmone, bilobectomia, senza dilatazione broncoplastica o angioplastica
31.73↔	Chiusura di altra fistola della trachea	32.42.42↔	Lobectomia del polmone, bilobectomia, con dilatazione broncoplastica
32.09.00↔	Altra asportazione o distruzione locale di lesione o tessuto bronchiale, NAS	32.42.43↔	Lobectomia del polmone, bilobectomia, con dilatazione angioplastica
32.09.10↔	Altra asportazione o distruzione locale di lesione o tessuto bronchiale, mediante toracotomia	32.42.44↔	Lobectomia del polmone, bilobectomia, con dilatazione broncoplastica e angioplastica
32.09.20↔	Altra asportazione o distruzione locale di lesione o tessuto bronchiale, mediante toracosopia	32.42.49↔	Lobectomia del polmone, bilobectomia, altro
32.09.99↔	Altra asportazione o distruzione locale di lesione o tessuto bronchiale, altro	32.42.99↔	Lobectomia del polmone, chirurgica a cielo aperto, altro
32.1x.00↔	Altra asportazione bronchiale, NAS	32.49↔	Altra lobectomia del polmone
32.1x.10↔	Altra asportazione bronchiale, resezione della biforcazione	32.50↔	Pneumonectomia in toracosopia
32.1x.20↔	Altra asportazione bronchiale, revisione per insufficienza di moncone bronchiale	32.51.00↔	Pneumonectomia, chirurgica a cielo aperto, NAS
32.1x.99↔	Altra asportazione bronchiale, altro	32.51.10↔	Pneumonectomia, chirurgica a cielo aperto, senza linfadenectomia radicale, NAS
32.20↔	Asportazione di lesione o tessuto polmonare in toracosopia	32.51.11↔	Pneumonectomia, chirurgica a cielo aperto, senza linfadenectomia radicale, senza dilatazione broncoplastica o angioplastica
32.21↔	Plicatura di bolla enfisematosa	32.51.12↔	Pneumonectomia, chirurgica a cielo aperto, senza linfadenectomia radicale, con dilatazione broncoplastica
32.22↔	Riduzione chirurgica del volume polmonare	32.51.13↔	Pneumonectomia, chirurgica a cielo aperto, senza linfadenectomia radicale, con dilatazione angioplastica
32.23↔	Escissione aperta di lesione o tessuto polmonare	32.51.14↔	Pneumonectomia, chirurgica a cielo aperto, senza linfadenectomia radicale, con dilatazione broncoplastica nonché dilatazione angioplastica
32.24↔	Escissione percutanea di lesione o tessuto polmonare	32.51.19↔	Pneumonectomia, chirurgica a cielo aperto, senza linfadenectomia radicale, altro
32.25↔	Asportazione di lesione o tessuto polmonare in toracosopia	32.51.20↔	Pneumonectomia, chirurgica a cielo aperto, con linfadenectomia radicale, NAS
32.26↔	Escissione altra o non precisata di lesione o tessuto polmonare	32.51.21↔	Pneumonectomia, chirurgica a cielo aperto, con linfadenectomia radicale, senza dilatazione broncoplastica o angioplastica
32.29↔	Altra asportazione o distruzione locale di lesione o tessuto polmonare	32.51.22↔	Pneumonectomia, chirurgica a cielo aperto, con linfadenectomia radicale, con dilatazione broncoplastica
32.30↔	Resezione segmentale del polmone in toracosopia	32.51.23↔	Pneumonectomia, chirurgica a cielo aperto, con linfadenectomia radicale, con dilatazione angioplastica
32.39↔	Altra resezione segmentale non specificata del polmone	32.51.24↔	Pneumonectomia, chirurgica a cielo aperto, con linfadenectomia radicale, con dilatazione broncoplastica nonché dilatazione angioplastica
32.41.00↔	Lobectomia del polmone in toracosopia, NAS	32.51.29↔	Pneumonectomia, chirurgica a cielo aperto, con linfadenectomia radicale, altro
32.41.10↔	Lobectomia del polmone, per via toracoscopica, senza menzione di linfadenectomia radicale, NAS	32.51.31↔	Pneumonectomia, chirurgica a cielo aperto, allargata
32.41.11↔	Lobectomia del polmone, per via toracoscopica, senza menzione di linfadenectomia radicale, senza dilatazione broncoplastica o angioplastica	32.51.99↔	Pneumonectomia, chirurgica a cielo aperto, altro
32.41.12↔	Lobectomia del polmone, per via toracoscopica, senza menzione di linfadenectomia radicale, con dilatazione broncoplastica	32.59↔	Altra pneumonectomia non specificata
32.41.13↔	Lobectomia del polmone, per via toracoscopica, senza menzione di linfadenectomia radicale, con dilatazione broncoplastica	32.6↔	Dissezione radicale delle strutture toraciche
32.41.14↔	Lobectomia del polmone, per via toracoscopica, senza menzione di linfadenectomia radicale, con dilatazione broncoplastica nonché dilatazione angioplastica	32.9↔	Altra asportazione del polmone
32.41.19↔	Lobectomia del polmone, per via toracoscopica, senza menzione di linfadenectomia radicale, altro		
32.41.20↔	Lobectomia del polmone, per via toracoscopica, con linfadenectomia radicale, NAS		
32.41.99↔	Lobectomia del polmone in toracosopia, altro		
32.42.00↔	Lobectomia del polmone, chirurgica a cielo aperto, NAS		
32.42.10↔	Lobectomia del polmone, chirurgica a cielo aperto, senza menzione di linfadenectomia radicale, NAS		

33.0↔	Incisione di bronco	34.52.00↔	Pleurectomia e decorticazione del polmone, per via toracoscopica, NAS
33.1↔	Incisione del polmone	34.52.11↔	Pleurectomia e decorticazione radicale del polmone e della parete toracica senza resezione del pericardio o del diaframma, per via toracoscopica
33.20↔	Biopsia del polmone in toracoscopia	34.52.12↔	Pleurectomia e decorticazione radicale del polmone e della parete toracica con resezione del pericardio, per via toracoscopica
33.34.00↔	Toracoplastica, NAS	34.52.13↔	Pleurectomia e decorticazione radicale del polmone e della parete toracica con resezione del diaframma, per via toracoscopica
33.34.10↔	Toracoplastica, parziale	34.52.14↔	Pleurectomia e decorticazione radicale del polmone e della parete toracica con resezione del pericardio e del diaframma, per via toracoscopica
33.34.20↔	Toracoplastica, completa	34.52.15↔	Pleurectomia e decorticazione parziale, per via toracoscopica
33.34.99↔	Toracoplastica, altro	34.52.16↔	Pleurectomia e decorticazione subtotale, per via toracoscopica
33.39↔	Altro collassamento chirurgico del polmone	34.52.99↔	Pleurectomia e decorticazione del polmone, per via toracoscopica, altro
33.41↔	Sutura di lacerazione bronchiale	34.59.00↔	Altra asportazione della pleura, NAS
33.42↔	Chiusura di fistola bronchiale	34.59.10↔	Altra asportazione della pleura, pleurectomia toracoscopica
33.43↔	Chiusura di lacerazione polmonare	34.59.20↔	Altra asportazione della pleura, pleurectomia chirurgica a cielo aperto
33.92↔	Legatura di bronco	34.59.99↔	Altra asportazione della pleura, altro
33.98↔	Altri interventi sui bronchi	34.6x.00↔	Pleurodesi, NAS
33.99↔	Altri interventi sui polmoni	34.6x.11↔	Pleurodesi, chirurgica a cielo aperto, senza decorticazione
34.02↔	Toracotomia esplorativa	34.6x.12↔	Pleurodesi, chirurgica a cielo aperto, con decorticazione
34.03↔	Riapertura di toracotomia	34.6x.13↔	Pleurodesi, chirurgica a cielo aperto, con talcaggio
34.3x.00↔	Asportazione o distruzione di lesione o tessuto del mediastino, NAS	34.6x.19↔	Pleurodesi, chirurgica a cielo aperto, altro
34.3x.10↔	Asportazione di lesione o tessuto del mediastino	34.6x.20↔	Pleurodesi, per via toracoscopica, NAS
34.3x.20↔	Resezione di lesione o tessuto del mediastino, NAS	34.6x.21↔	Pleurodesi, per via toracoscopica, senza decorticazione
34.3x.21↔	Resezione di lesione o tessuto del mediastino, senza resezione di organi mediastinici	34.6x.22↔	Pleurodesi, per via toracoscopica, con decorticazione
34.3x.22↔	Resezione di lesione o tessuto del mediastino, con resezione polmonare o resezione parziale della parete toracica	34.6x.23↔	Pleurodesi, per via toracoscopica, con talcaggio
34.3x.23↔	Resezione di lesione o tessuto del mediastino, con resezione parziale del pericardio	34.6x.29↔	Pleurodesi, per via toracoscopica, altro
34.3x.24↔	Resezione di lesione o tessuto del mediastino, con sostituzione vascolare mediante protesi	34.6x.99↔	Pleurodesi, altro
34.3x.25↔	Resezione di lesione o tessuto del mediastino, con resezione polmonare e sostituzione vascolare	34.71↔	Sutura di lacerazione della parete toracica
34.3x.26↔	Resezione di lesione o tessuto del mediastino, con resezione polmonare e resezione parziale del pericardio	34.72↔	Chiusura di toracostomia
34.3x.27↔	Resezione di lesione o tessuto del mediastino, con resezione parziale del pericardio e sostituzione vascolare	34.73↔	Chiusura di altra fistola del torace
34.3x.28↔	Resezione di lesione o tessuto del mediastino, con resezione parziale di polmone e pericardio e sostituzione vascolare	34.74↔	Riparazione di deformità del torace
34.3x.29↔	Resezione di lesione o tessuto del mediastino, altro	34.79.00↔	Altra riparazione della parete toracica, NAS
34.3x.30↔	Distruzione di lesione o tessuto del mediastino	34.79.10↔	Altra riparazione della parete toracica, chiusura secondaria di toracotomia, NAS
34.3x.99↔	Asportazione o distruzione di lesione o tessuto del mediastino, altro	34.79.11↔	Altra riparazione della parete toracica, chiusura secondaria di toracotomia, con filo
34.4x.00↔	Asportazione o distruzione di lesione della parete toracica, NAS	34.79.12↔	Altra riparazione della parete toracica, chiusura secondaria di toracotomia, con placca
34.4x.10↔	Asportazione di lesione della parete toracica	34.79.19↔	Altra riparazione della parete toracica, chiusura secondaria di toracotomia, altro
34.4x.20↔	Resezione parziale di lesione della parete toracica, NAS	34.79.20↔	Altra riparazione chirurgica a cielo aperto, della parete toracica, stabilizzazione, NAS
34.4x.21↔	Resezione parziale di lesione della parete toracica, senza ricostruzione	34.79.21↔	Altra riparazione chirurgica a cielo aperto, della parete toracica, stabilizzazione, con filo
34.4x.22↔	Resezione parziale di lesione della parete toracica, con ricostruzione	34.79.22↔	Altra riparazione chirurgica a cielo aperto, della parete toracica, stabilizzazione, con placca
34.4x.30↔	Resezione di lesione della parete toracica, asportazione completa dello sterno, NAS	34.79.29↔	Altra riparazione chirurgica a cielo aperto della parete toracica, stabilizzazione, altro
34.4x.31↔	Resezione di lesione della parete toracica, asportazione completa dello sterno, senza ricostruzione	34.79.30↔	Altra riparazione della parete toracica, riduzione aperta di frattura sternale, NAS
34.4x.32↔	Resezione di lesione della parete toracica, asportazione completa dello sterno, con ricostruzione	34.79.31↔	Altra riparazione della parete toracica, riduzione aperta di frattura sternale, con filo
34.51.00↔	Pleurectomia e decorticazione del polmone, chirurgica a cielo aperto, NAS	34.79.32↔	Altra riparazione della parete toracica, riduzione aperta di frattura sternale, con placca
34.51.11↔	Pleurectomia e decorticazione radicale del polmone e della parete toracica senza resezione del pericardio o del diaframma, chirurgica a cielo aperto	34.79.39↔	Altra riparazione della parete toracica, riduzione aperta di frattura sternale, altro
34.51.12↔	Pleurectomia e decorticazione radicale del polmone e della parete toracica con resezione del pericardio, chirurgica a cielo aperto	34.79.40↔	Altra riparazione della parete toracica, osteoplastica e innesto osseo
34.51.13↔	Pleurectomia e decorticazione radicale del polmone e della parete toracica con resezione del diaframma, chirurgica a cielo aperto	34.79.99↔	Altra riparazione della parete toracica, altro
34.51.14↔	Pleurectomia e decorticazione radicale del polmone e della parete toracica con resezione del pericardio e del diaframma, chirurgica a cielo aperto	34.81↔	Asportazione di lesione o tessuto del diaframma
34.51.15↔	Pleurectomia e decorticazione parziale, chirurgica a cielo aperto	34.82↔	Sutura di lacerazione del diaframma
34.51.16↔	Pleurectomia e decorticazione subtotale, chirurgica a cielo aperto	34.83↔	Chiusura di fistola del diaframma
34.51.99↔	Pleurectomia e decorticazione del polmone, chirurgica a cielo aperto, altro	34.84↔	Altra riparazione del diaframma
		35.10↔	Valvuloplastica a cuore aperto senza sostituzione, valvola non specificata

35.11.00↔	Valvuloplastica a cuore aperto della valvola aortica senza sostituzione, NAS	35.28↔	Altra sostituzione di valvola tricuspidale con protesi
35.11.10↔	Valvuloplastica a cuore aperto della valvola aortica	35.29.00↔	Sostituzione di valvola cardiaca, altra valvola, NAS
35.11.11↔	Sostituzione della radice aortica con conservazione della valvola (intervento di Tirone David)	35.29.10↔	Sostituzione di valvola atrioventricolare per anomalie valvolari congenite
35.11.20↔	Ricostruzione a cuore aperto della valvola aortica, senza sostituzione, per anomalie valvolari congenite	35.29.20↔	Sostituzione di valvola del tronco arterioso per anomalie valvolari congenite
35.11.99↔	Valvuloplastica a cuore aperto della valvola aortica senza sostituzione, altro	35.29.99↔	Sostituzione di valvola cardiaca, altra valvola, altro
35.12.00↔	Valvuloplastica a cuore aperto della valvola mitrale senza sostituzione, NAS	35.31↔	Interventi sul muscolo papillare
35.12.10↔	Valvulotomia a cuore aperto della valvola mitrale	35.32↔	Interventi sulle corde tendinee
35.12.11↔	Ricostruzione a cuore aperto di cuspidale mitrale	35.33.00↔	Anuloplastica, NAS
35.12.20↔	Ricostruzione a cuore aperto della valvola mitrale, senza sostituzione, per anomalie valvolari congenite	35.33.10↔	Anuloplastica della valvola mitrale, NAS
35.12.99↔	Valvuloplastica a cuore aperto della valvola mitrale senza sostituzione, altro	35.33.11↔	Anuloplastica della valvola mitrale, a cielo aperto
35.13.00↔	Valvuloplastica a cuore aperto della valvola polmonare senza sostituzione, NAS	35.33.19↔	Anuloplastica della valvola mitrale, altro
35.13.10↔	Valvulotomia a cuore aperto della valvola polmonare	35.33.20↔	Anuloplastica della valvola polmonare, NAS
35.13.20↔	Ricostruzione a cuore aperto della valvola polmonare, senza sostituzione, per anomalie valvolari congenite	35.33.21↔	Anuloplastica della valvola polmonare, a cielo aperto
35.13.99↔	Valvuloplastica a cuore aperto della valvola polmonare senza sostituzione, altro	35.33.29↔	Anuloplastica della valvola polmonare, altro
35.14.00↔	Valvuloplastica a cuore aperto della valvola tricuspidale senza sostituzione, NAS	35.33.30↔	Anuloplastica della valvola tricuspidale, NAS
35.14.10↔	Valvulotomia a cuore aperto della valvola tricuspidale	35.33.31↔	Anuloplastica della valvola tricuspidale, a cielo aperto
35.14.11↔	Ricostruzione a cuore aperto di cuspidale della valvola tricuspidale	35.33.39↔	Anuloplastica della valvola tricuspidale, altro
35.14.20↔	Ricostruzione a cuore aperto della valvola tricuspidale, senza sostituzione, per anomalie valvolari congenite	35.33.40↔	Anuloplastica della valvola aortica, NAS
35.14.99↔	Valvuloplastica a cuore aperto della valvola tricuspidale senza sostituzione, altro	35.33.41↔	Anuloplastica della valvola aortica, a cielo aperto
35.19.00↔	Valvuloplastica a cuore aperto, senza sostituzione, altra valvola, NAS	35.33.49↔	Anuloplastica della valvola aortica, altro
35.19.10↔	Ricostruzione a cuore aperto di valvola atrioventricolare, senza sostituzione, per anomalie valvolari congenite	35.33.99↔	Anuloplastica, altro
35.19.11↔	Ricostruzione a cuore aperto di valvola del tronco arterioso, senza sostituzione, per anomalie valvolari congenite	35.34↔	Infundibulectomia
35.19.99↔	Valvuloplastica a cuore aperto, senza sostituzione, altra valvola, altro	35.35.00↔	Interventi sulle trabecole carnose del cuore, NAS
35.20↔	Sostituzione di valvola cardiaca non specificata	35.35.10↔	Resezione fibrosa o muscolare sottovalvolare aortica
35.21.00↔	Sostituzione della valvola aortica con protesi, NAS	35.35.99↔	Interventi sulle trabecole carnose del cuore, altro
35.21.10↔	Sostituzione della valvola aortica con protesi, bioprotesi	35.39.00↔	Interventi su altre strutture adiacenti alle valvole del cuore, NAS
35.21.11↔	Sostituzione della valvola aortica con bioprotesi, protesi autoespandente, senza sutura, chirurgica a cielo aperto	35.39.10↔	Resezione sopravalvolare, valvola cardiaca, NAS
35.21.20↔	Impianto di protesi vascolare valvolata, valvola aortica biologica	35.39.11↔	Resezione sopravalvolare aortica
35.21.99↔	Sostituzione della valvola aortica con protesi, altro	35.39.12↔	Resezione sopravalvolare polmonare
35.22.00↔	Altra sostituzione della valvola aortica, NAS	35.39.19↔	Resezione sopravalvolare, altra valvola cardiaca
35.22.10↔	Impianto mini-invasivo di valvola aortica, NAS	35.39.99↔	Interventi su altre strutture adiacenti alle valvole del cuore, altro
35.22.11↔	Impianto mini-invasivo di valvola aortica, transapicale	35.41.00↔	Allargamento di difetto esistente del setto atriale, NAS
35.22.19↔	Impianto mini-invasivo di valvola aortica, altro	35.41.10↔	Allargamento di difetto esistente del setto atriale, tecnica a cielo aperto
35.22.20↔	Sostituzione della valvola aortica mediante autotrapianto [intervento di Ross]	35.41.20↔	Allargamento di difetto esistente del setto atriale, tecnica chiusa
35.22.21↔	Sostituzione a cielo aperto di protesi valvolare aortica meccanica	35.41.99↔	Allargamento di difetto esistente del setto atriale, altro
35.22.30↔	Impianto di protesi vascolare valvolata, valvola aortica meccanica	35.42.00↔	Creazione di difetto settale nel cuore, NAS
35.22.99↔	Altra sostituzione della valvola aortica, altro	35.42.10↔	Creazione di difetto settale nel cuore, tecnica a cielo aperto
35.23↔	Sostituzione della valvola mitrale con bioprotesi	35.42.20↔	Creazione di difetto settale nel cuore, tecnica chiusa
35.24↔	Altra sostituzione di valvola mitrale con protesi	35.42.99↔	Creazione di difetto settale nel cuore, altro
35.25.00↔	Sostituzione della valvola polmonare con protesi, NAS	35.43.00↔	Allargamento di difetto esistente del setto interventricolare, NAS
35.25.10↔	Sostituzione della valvola polmonare con protesi, bioprotesi	35.43.10↔	Allargamento di difetto esistente del setto interventricolare, tecnica a cielo aperto
35.25.20↔	Impianto di protesi vascolare valvolata, valvola polmonare biologica	35.43.20↔	Allargamento di difetto esistente del setto interventricolare, tecnica chiusa
35.25.99↔	Sostituzione della valvola polmonare con protesi, altro	35.43.99↔	Allargamento di difetto esistente del setto interventricolare, altro
35.26.00↔	Altra sostituzione della valvola polmonare, NAS	35.50↔	Riparazione di difetto settale non specificato del cuore con protesi
35.26.10↔	Impianto mini-invasivo di valvola polmonare, NAS	35.51↔	Riparazione di difetto del setto atriale con protesi, tecnica aperta
35.26.19↔	Impianto mini-invasivo di valvola polmonare, altro	35.53↔	Riparazione con protesi di difetto del setto interventricolare, per via aperta
35.26.20↔	Impianto di protesi vascolare valvolata, valvola polmonare meccanica	35.54↔	Riparazione con protesi di difetto dei cuscinetti endocardici
35.26.99↔	Altra sostituzione della valvola polmonare, altro	35.60↔	Riparazione di difetto di setto non specificato del cuore con innesto tissutale
35.27↔	Sostituzione di valvola tricuspidale con bioprotesi	35.61↔	Riparazione di difetto del setto atriale con innesto tissutale
		35.62↔	Riparazione di difetto del setto ventricolare con innesto tissutale
		35.63↔	Riparazione di difetto dei cuscinetti endocardici con innesto tissutale
		35.70↔	Altra e non specificata riparazione di difetto settale non specificato del cuore
		35.71↔	Altra e non specificata riparazione di difetto del setto atriale
		35.72.00↔	Riparazione di difetto del setto ventricolare, NAS
		35.72.10↔	Chiusura di difetto del setto ventricolare acquisito
		35.72.99↔	Riparazione di difetto del setto ventricolare, altro
		35.73↔	Altra e non specificata riparazione di difetto dei cuscinetti endocardici
		35.81↔	Correzione totale di tetralogia di Fallot
		35.82↔	Correzione totale di completa anomalia della connessione venosa polmonare

35.83↔	Correzione totale del tronco arterioso	36.11.31↔	Bypass semplice (aorto)coronarico, mini-invasivo, con arteria autologa, arteria radiale
35.84↔	Correzione totale di trasposizione di grandi vasi, NAC	36.11.32↔	Bypass semplice (aorto)coronarico, mini-invasivo, con arteria autologa, arteria mammaria interna (arteria toracica interna)
35.85↔	Intervento di Norwood stadio I	36.11.33↔	Bypass semplice (aorto)coronarico, mini-invasivo, con arteria autologa, innesto libero di arteria mammaria interna (IMA) (arteria toracica interna)
35.91↔	Trasposizione interatriale del ritorno venoso	36.11.34↔	Bypass semplice (aorto)coronarico, mini-invasivo, con arteria autologa, arteria addominale
35.92↔	Creazione di condotto fra ventricolo destro e arteria polmonare	36.11.35↔	Bypass semplice (aorto)coronarico, mini-invasivo, con arteria autologa, altra arteria
35.93↔	Creazione di condotto fra il ventricolo sinistro e l'aorta	36.11.36↔	Bypass semplice (aorto)coronarico, mini-invasivo, con vena autologa, senza mesh esterno di supporto
35.94↔	Creazione di condotto fra l'atrio e arteria polmonare	36.11.37↔	Bypass semplice (aorto)coronarico, mini-invasivo, con vena autologa, con mesh esterno di supporto
35.95.00↔	Revisione di procedure correttive del cuore, NAS	36.11.38↔	Bypass semplice (aorto)coronarico, mini-invasivo, con xenotrapianto
35.95.10↔	Rifissazione di protesi valvolare cardiaca, NAS	36.11.3a↔	Bypass semplice (aorto)coronarico, mini-invasivo, con protesi vascolare
35.95.11↔	Rifissazione di protesi valvolare aortica	36.11.99↔	Bypass semplice (aorto)coronarico, secondo la tecnica e il materiale, altro
35.95.12↔	Rifissazione di protesi valvolare mitralica	36.12.00↔	Duplici bypass (aorto)coronarico, secondo la tecnica e il materiale, NAS
35.95.13↔	Rifissazione di protesi valvolare polmonare	36.12.21↔	Duplici bypass (aorto)coronarico, chirurgico a cielo aperto (toracotomia, minitoracotomia, sternotomia), con arteria autologa, arteria radiale
35.95.14↔	Rifissazione di protesi valvolare tricuspide	36.12.22↔	Duplici bypass (aorto)coronarico, chirurgico a cielo aperto (toracotomia, minitoracotomia, sternotomia), con arteria autologa, arteria mammaria interna (arteria toracica interna)
35.95.19↔	Rifissazione di protesi valvolare cardiaca, altro	36.12.23↔	Duplici bypass (aorto)coronarico, chirurgico a cielo aperto (toracotomia, minitoracotomia, sternotomia), con arteria autologa, innesto libero di arteria mammaria interna (IMA) (arteria toracica interna)
35.95.99↔	Revisione di procedure correttive del cuore, altro	36.12.24↔	Duplici bypass (aorto)coronarico, chirurgico a cielo aperto (toracotomia, minitoracotomia, sternotomia), con arteria autologa, arteria addominale
35.98.00↔	Altri interventi sui setti del cuore, NAS	36.12.25↔	Duplici bypass (aorto)coronarico, chirurgico a cielo aperto (toracotomia, minitoracotomia, sternotomia), con arteria autologa, altra arteria
35.98.10↔	Riparazione percutanea-transluminale di difetto del setto atriale, NAS	36.12.26↔	Duplici bypass (aorto)coronarico, chirurgico a cielo aperto (toracotomia, minitoracotomia, sternotomia), con vena autologa, senza mesh esterno di supporto
35.98.19↔	Riparazione percutanea-transluminale di difetto del setto atriale, altro	36.12.27↔	Duplici bypass (aorto)coronarico, chirurgico a cielo aperto (toracotomia, minitoracotomia, sternotomia), con vena autologa, con mesh esterno di supporto
35.98.30↔	Riparazione percutanea-transluminale di difetto del setto ventricolare	36.12.28↔	Duplici bypass (aorto)coronarico, chirurgico a cielo aperto (toracotomia, minitoracotomia, sternotomia), con xenotrapianto
35.98.99↔	Altri interventi sui setti del cuore, altro	36.12.2a↔	Duplici bypass (aorto)coronarico, chirurgico a cielo aperto (toracotomia, minitoracotomia, sternotomia), con protesi vascolare
35.99.00↔	Altri interventi sulle valvole del cuore, NAS	36.12.31↔	Duplici bypass (aorto)coronarico, mini-invasivo, con arteria autologa, arteria radiale
35.99.10↔	Altri interventi per anomalie valvolari cardiache congenite, NAS	36.12.32↔	Duplici bypass (aorto)coronarico, mini-invasivo, con arteria autologa, arteria mammaria interna (arteria toracica interna)
35.99.11↔	Altri interventi per anomalie valvolari cardiache congenite, valvola aortica	36.12.33↔	Duplici bypass (aorto)coronarico, mini-invasivo, con arteria autologa, innesto libero di arteria mammaria interna (IMA) (arteria toracica interna)
35.99.12↔	Altri interventi per anomalie valvolari cardiache congenite, valvola mitrale	36.12.34↔	Duplici bypass (aorto)coronarico, mini-invasivo, con arteria autologa, arteria addominale
35.99.13↔	Altri interventi per anomalie valvolari cardiache congenite, valvola polmonare	36.12.35↔	Duplici bypass (aorto)coronarico, mini-invasivo, con arteria autologa, altra arteria
35.99.14↔	Altri interventi per anomalie valvolari cardiache congenite, valvola tricuspide	36.12.36↔	Duplici bypass (aorto)coronarico, mini-invasivo, con vena autologa, senza mesh esterno di supporto
35.99.15↔	Altri interventi per anomalie valvolari cardiache congenite, valvola atrioventricolare o del tronco arterioso	36.12.37↔	Duplici bypass (aorto)coronarico, mini-invasivo, con vena autologa, con mesh esterno di supporto
35.99.19↔	Altri interventi per anomalie valvolari cardiache congenite, altra valvola	36.12.38↔	Duplici bypass (aorto)coronarico, mini-invasivo, con xenotrapianto
35.99.20↔	Altri interventi sulle valvole del cuore, mini-invasivi	36.12.3a↔	Duplici bypass (aorto)coronarico, mini-invasivo, con protesi vascolare
35.99.99↔	Altri interventi sulle valvole del cuore, altro	36.12.99↔	Duplici bypass (aorto)coronarico, secondo la tecnica e il materiale, altro
36.03↔	Angioplastica dell'arteria coronarica a torace aperto	36.13.00↔	Triplice bypass (aorto)coronarico, secondo la tecnica e il materiale, NAS
36.09↔	Altra rimozione di ostruzione dell'arteria coronarica		
36.10↔	Bypass aortocoronarico per rivascularizzazione cardiaca, NAS		
36.11.00↔	Bypass semplice (aorto)coronarico, secondo la tecnica e il materiale, NAS		
36.11.21↔	Bypass semplice (aorto)coronarico, chirurgico a cielo aperto (toracotomia, minitoracotomia, sternotomia), con arteria autologa, arteria radiale		
36.11.22↔	Bypass semplice (aorto)coronarico, chirurgico a cielo aperto (toracotomia, minitoracotomia, sternotomia), con arteria autologa, arteria mammaria interna (arteria toracica interna)		
36.11.23↔	Bypass semplice (aorto)coronarico, chirurgico a cielo aperto (toracotomia, minitoracotomia, sternotomia), con arteria autologa, innesto libero di arteria mammaria interna (IMA) (arteria toracica interna)		
36.11.24↔	Bypass semplice (aorto)coronarico, chirurgico a cielo aperto (toracotomia, minitoracotomia, sternotomia), con arteria autologa, arteria addominale		
36.11.25↔	Bypass semplice (aorto)coronarico, chirurgico a cielo aperto (toracotomia, minitoracotomia, sternotomia), con arteria autologa, altra arteria		
36.11.26↔	Bypass semplice (aorto)coronarico, chirurgico a cielo aperto (toracotomia, minitoracotomia, sternotomia), con vena autologa, senza mesh esterno di supporto		
36.11.27↔	Bypass semplice (aorto)coronarico, chirurgico a cielo aperto (toracotomia, minitoracotomia, sternotomia), con vena autologa, con mesh esterno di supporto		
36.11.28↔	Bypass semplice (aorto)coronarico, chirurgico a cielo aperto (toracotomia, minitoracotomia, sternotomia), con xenotrapianto		
36.11.2a↔	Bypass semplice (aorto)coronarico, chirurgico a cielo aperto (toracotomia, minitoracotomia, sternotomia), con protesi vascolare		

36.13.21↔	Triplice bypass (aorto)coronarico, chirurgico a cielo aperto (toracotomia, minitoracotomia, sternotomia), con arteria autologa, arteria radiale	36.18.1a↔	Quadruplo bypass (aorto)coronarico, chirurgico a cielo aperto (toracotomia, minitoracotomia, sternotomia), con protesi vascolare
36.13.22↔	Triplice bypass (aorto)coronarico, chirurgico a cielo aperto (toracotomia, minitoracotomia, sternotomia), con arteria autologa, arteria mammaria interna (arteria toracica interna)	36.18.21↔	Quadruplo bypass (aorto)coronarico, mini-invasivo, con arteria autologa, arteria radiale
36.13.23↔	Triplice bypass (aorto)coronarico, chirurgico a cielo aperto (toracotomia, minitoracotomia, sternotomia), con arteria autologa, innesto libero di arteria mammaria interna (IMA) (arteria toracica interna)	36.18.22↔	Quadruplo bypass (aorto)coronarico, mini-invasivo, con arteria autologa, arteria mammaria interna (arteria toracica interna)
36.13.24↔	Triplice bypass (aorto)coronarico, chirurgico a cielo aperto (toracotomia, minitoracotomia, sternotomia), con arteria autologa, arteria addominale	36.18.23↔	Quadruplo bypass (aorto)coronarico, mini-invasivo, con arteria autologa, innesto libero di arteria mammaria interna (IMA) (arteria toracica interna)
36.13.25↔	Triplice bypass (aorto)coronarico, chirurgico a cielo aperto (toracotomia, minitoracotomia, sternotomia), con arteria autologa, altra arteria	36.18.24↔	Quadruplo bypass (aorto)coronarico, mini-invasivo, con arteria autologa, arteria addominale
36.13.26↔	Triplice bypass (aorto)coronarico, chirurgico a cielo aperto (toracotomia, minitoracotomia, sternotomia), con vena autologa, senza mesh esterno di supporto	36.18.25↔	Quadruplo bypass (aorto)coronarico, mini-invasivo, con arteria autologa, altra arteria
36.13.27↔	Triplice bypass (aorto)coronarico, chirurgico a cielo aperto (toracotomia, minitoracotomia, sternotomia), con vena autologa, con mesh esterno di supporto	36.18.26↔	Quadruplo bypass (aorto)coronarico, mini-invasivo, con vena autologa, senza mesh esterno di supporto
36.13.28↔	Triplice bypass (aorto)coronarico, chirurgico a cielo aperto (toracotomia, minitoracotomia, sternotomia), con xenotrapianto	36.18.27↔	Quadruplo bypass (aorto)coronarico, mini-invasivo, con vena autologa, con mesh esterno di supporto
36.13.2a↔	Triplice bypass (aorto)coronarico, chirurgico a cielo aperto (toracotomia, minitoracotomia, sternotomia), con protesi vascolare	36.18.28↔	Quadruplo bypass (aorto)coronarico, mini-invasivo, con xenotrapianto
36.13.31↔	Triplice bypass (aorto)coronarico, mini-invasivo, con arteria autologa, arteria radiale	36.18.2a↔	Quadruplo bypass (aorto)coronarico, mini-invasivo, con protesi vascolare
36.13.32↔	Triplice bypass (aorto)coronarico, mini-invasivo, con arteria autologa, arteria mammaria interna (arteria toracica interna)	36.18.99↔	Quadruplo bypass (aorto)coronarico, secondo la tecnica e il materiale, altro
36.13.33↔	Triplice bypass (aorto)coronarico, mini-invasivo, con arteria autologa, innesto libero di arteria mammaria interna (IMA) (arteria toracica interna)	36.19↔	Altro bypass per rivascularizzazione cardiaca
36.13.34↔	Triplice bypass (aorto)coronarico, mini-invasivo, con arteria autologa, arteria addominale	36.1a.00↔	Quintuplo bypass (aorto)coronarico, secondo la tecnica e il materiale, NAS
36.13.35↔	Triplice bypass (aorto)coronarico, mini-invasivo, con arteria autologa, altra arteria	36.1a.11↔	Quintuplo bypass (aorto)coronarico, chirurgico a cielo aperto (toracotomia, minitoracotomia, sternotomia), con arteria autologa, arteria radiale
36.13.36↔	Triplice bypass (aorto)coronarico, mini-invasivo, con vena autologa, senza mesh esterno di supporto	36.1a.12↔	Quintuplo bypass (aorto)coronarico, chirurgico a cielo aperto (toracotomia, minitoracotomia, sternotomia), con arteria autologa, arteria mammaria interna (arteria toracica interna)
36.13.37↔	Triplice bypass (aorto)coronarico, mini-invasivo, con vena autologa, con mesh esterno di supporto	36.1a.13↔	Quintuplo bypass (aorto)coronarico, chirurgico a cielo aperto (toracotomia, minitoracotomia, sternotomia), con arteria autologa, innesto libero di arteria mammaria interna (IMA) (arteria toracica interna)
36.13.38↔	Triplice bypass (aorto)coronarico, mini-invasivo, con xenotrapianto	36.1a.14↔	Quintuplo bypass (aorto)coronarico, chirurgico a cielo aperto (toracotomia, minitoracotomia, sternotomia), con arteria autologa, arteria addominale
36.13.3a↔	Triplice bypass (aorto)coronarico, mini-invasivo, con protesi vascolare	36.1a.15↔	Quintuplo bypass (aorto)coronarico, chirurgico a cielo aperto (toracotomia, minitoracotomia, sternotomia), con arteria autologa, altra arteria
36.13.99↔	Triplice bypass (aorto)coronarico, secondo la tecnica e il materiale, altro	36.1a.16↔	Quintuplo bypass (aorto)coronarico, chirurgico a cielo aperto (toracotomia, minitoracotomia, sternotomia), con vena autologa, senza mesh esterno di supporto
36.18.00↔	Quadruplo bypass (aorto)coronarico, secondo la tecnica e il materiale, NAS	36.1a.17↔	Quintuplo bypass (aorto)coronarico, chirurgico a cielo aperto (toracotomia, minitoracotomia, sternotomia), con vena autologa, con mesh esterno di supporto
36.18.11↔	Quadruplo bypass (aorto)coronarico, chirurgico a cielo aperto (toracotomia, minitoracotomia, sternotomia), con arteria autologa, arteria radiale	36.1a.18↔	Quintuplo bypass (aorto)coronarico, chirurgico a cielo aperto (toracotomia, minitoracotomia, sternotomia), con xenotrapianto
36.18.12↔	Quadruplo bypass (aorto)coronarico, chirurgico a cielo aperto (toracotomia, minitoracotomia, sternotomia), con arteria autologa, arteria mammaria interna (arteria toracica interna)	36.1a.1a↔	Quintuplo bypass (aorto)coronarico, chirurgico a cielo aperto (toracotomia, minitoracotomia, sternotomia), con protesi vascolare
36.18.13↔	Quadruplo bypass (aorto)coronarico, chirurgico a cielo aperto (toracotomia, minitoracotomia, sternotomia), con arteria autologa, innesto libero di arteria mammaria interna (IMA) (arteria toracica interna)	36.1a.21↔	Quintuplo bypass (aorto)coronarico, mini-invasivo, con arteria autologa, arteria radiale
36.18.14↔	Quadruplo bypass (aorto)coronarico, chirurgico a cielo aperto (toracotomia, minitoracotomia, sternotomia), con arteria autologa, arteria addominale	36.1a.22↔	Quintuplo bypass (aorto)coronarico, mini-invasivo, con arteria autologa, arteria mammaria interna (arteria toracica interna)
36.18.15↔	Quadruplo bypass (aorto)coronarico, chirurgico a cielo aperto (toracotomia, minitoracotomia, sternotomia), con arteria autologa, altra arteria	36.1a.23↔	Quintuplo bypass (aorto)coronarico, mini-invasivo, con arteria autologa, innesto libero di arteria mammaria interna (IMA) (arteria toracica interna)
36.18.16↔	Quadruplo bypass (aorto)coronarico, chirurgico a cielo aperto (toracotomia, minitoracotomia, sternotomia), con vena autologa, senza mesh esterno di supporto	36.1a.24↔	Quintuplo bypass (aorto)coronarico, mini-invasivo, con arteria autologa, arteria addominale
36.18.17↔	Quadruplo bypass (aorto)coronarico, chirurgico a cielo aperto (toracotomia, minitoracotomia, sternotomia), con vena autologa, con mesh esterno di supporto	36.1a.25↔	Quintuplo bypass (aorto)coronarico, mini-invasivo, con arteria autologa, altra arteria
36.18.18↔	Quadruplo bypass (aorto)coronarico, chirurgico a cielo aperto (toracotomia, minitoracotomia, sternotomia), con xenotrapianto	36.1a.26↔	Quintuplo bypass (aorto)coronarico, mini-invasivo, con vena autologa, senza mesh esterno di supporto
		36.1a.27↔	Quintuplo bypass (aorto)coronarico, mini-invasivo, con vena autologa, con mesh esterno di supporto
		36.1a.28↔	Quintuplo bypass (aorto)coronarico, mini-invasivo, con xenotrapianto
		36.1a.2a↔	Quintuplo bypass (aorto)coronarico, mini-invasivo, con protesi vascolare

36.1a.99↔	Quintuplo bypass (aorto)coronarico, altro	37.33.00↔	Asportazione o distruzione di altra lesione o tessuto del cuore, a cielo aperto, NAS
36.1b.00↔	Sestuplo e ulteriore bypass (aorto)coronarico, secondo la tecnica e il materiale, NAS	37.33.10↔	Asportazione o distruzione del sistema di conduzione del cuore, a cielo aperto, NAS
36.1b.11↔	Sestuplo e ulteriore bypass (aorto)coronarico, chirurgico a cielo aperto (toracotomia, minitoracotomia, sternotomia), con arteria autologa, arteria radiale	37.33.11↔	Asportazione o distruzione del sistema di conduzione del cuore, a cielo aperto, misure ablativo per tachiaritmia
36.1b.12↔	Sestuplo e ulteriore bypass (aorto)coronarico, chirurgico a cielo aperto (toracotomia, minitoracotomia, sternotomia), con arteria autologa, arteria mammaria interna (arteria toracica interna)	37.33.19↔	Asportazione o distruzione del sistema di conduzione del cuore, a cielo aperto, altro
36.1b.13↔	Sestuplo e ulteriore bypass (aorto)coronarico, chirurgico a cielo aperto (toracotomia, minitoracotomia, sternotomia), con arteria autologa, innesto libero di arteria mammaria interna (IMA) (arteria toracica interna)	37.33.20↔	Asportazione di altra lesione o tessuto del cuore, a cielo aperto
36.1b.14↔	Sestuplo e ulteriore bypass (aorto)coronarico, chirurgico a cielo aperto (toracotomia, minitoracotomia, sternotomia), con arteria autologa, arteria addominale	37.33.30↔	Distruzione di altra lesione o tessuto del cuore, a cielo aperto
36.1b.15↔	Sestuplo e ulteriore bypass (aorto)coronarico, chirurgico a cielo aperto (toracotomia, minitoracotomia, sternotomia), con arteria autologa, altra arteria	37.33.99↔	Asportazione o distruzione di altra lesione o tessuto del cuore, a cielo aperto, altro
36.1b.16↔	Sestuplo e ulteriore bypass (aorto)coronarico, chirurgico a cielo aperto (toracotomia, minitoracotomia, sternotomia), con vena autologa, senza mesh esterno di supporto	37.35↔	Ventricolectomia parziale
36.1b.17↔	Sestuplo e ulteriore bypass (aorto)coronarico, chirurgico a cielo aperto (toracotomia, minitoracotomia, sternotomia), con vena autologa, con mesh esterno di supporto	37.41↔	Inserzione di sistema protetico di assistenza cardiaca attorno al cuore
36.1b.18↔	Sestuplo e ulteriore bypass (aorto)coronarico, chirurgico a cielo aperto (toracotomia, minitoracotomia, sternotomia), con xenotrapianto	37.52↔	Impianto di sistema cardiaco integrale di sostituzione
36.1b.1a↔	Sestuplo e ulteriore bypass (aorto)coronarico, chirurgico a cielo aperto (toracotomia, minitoracotomia, sternotomia), con protesi vascolare	37.53↔	Sostituzione o riparazione dell'unità toracale del sistema di sostituzione cardiaca
36.1b.21↔	Sestuplo e ulteriore bypass (aorto)coronarico, mini-invasivo, con arteria autologa, arteria radiale	37.54↔	Sostituzione o riparazione di altre componenti impiantabili del sistema cardiaco integrale di rimpiazzo
36.1b.22↔	Sestuplo e ulteriore bypass (aorto)coronarico, mini-invasivo, con arteria autologa, arteria mammaria interna (arteria toracica interna)	37.6a.11↔	Impianto di sistema di assistenza cardiocircolatoria, con pompa, senza funzione di scambio gassoso, extracorporeo, del ventricolo sinistro, chirurgico a cielo aperto per via toracica (toracotomia, minitoracotomia, sternotomia)
36.1b.23↔	Sestuplo e ulteriore bypass (aorto)coronarico, mini-invasivo, con arteria autologa, innesto libero di arteria mammaria interna (IMA) (arteria toracica interna)	37.6a.12↔	Impianto di sistema di assistenza cardiocircolatoria, con pompa, senza funzione di scambio gassoso, extracorporeo, del ventricolo destro, chirurgico a cielo aperto per via toracica (toracotomia, minitoracotomia, sternotomia)
36.1b.24↔	Sestuplo e ulteriore bypass (aorto)coronarico, mini-invasivo, con arteria autologa, arteria addominale	37.6a.21↔	Impianto di sistema di assistenza cardiocircolatoria, con pompa, senza funzione di scambio gassoso, extracorporeo, biventricolare, chirurgico a cielo aperto per via toracica (toracotomia, minitoracotomia, sternotomia)
36.1b.25↔	Sestuplo e ulteriore bypass (aorto)coronarico, mini-invasivo, con arteria autologa, altra arteria	37.6a.31↔	Impianto di sistema di assistenza cardiocircolatoria, con pompa, senza funzione di scambio gassoso, intracorporeo, del ventricolo sinistro, chirurgico a cielo aperto per via toracica (toracotomia, minitoracotomia, sternotomia)
36.1b.26↔	Sestuplo e ulteriore bypass (aorto)coronarico, mini-invasivo, con vena autologa, senza mesh esterno di supporto	37.6a.32↔	Impianto di sistema di assistenza cardiocircolatoria, con pompa, senza funzione di scambio gassoso, intracorporeo, del ventricolo destro, chirurgico a cielo aperto per via toracica (toracotomia, minitoracotomia, sternotomia)
36.1b.27↔	Sestuplo e ulteriore bypass (aorto)coronarico, mini-invasivo, con vena autologa, con mesh esterno di supporto	37.6a.33↔	Impianto di sistema di assistenza cardiocircolatoria, con pompa, senza funzione di scambio gassoso, intracorporeo, biventricolare, chirurgico a cielo aperto per via toracica (toracotomia, minitoracotomia, sternotomia)
36.1b.28↔	Sestuplo e ulteriore bypass (aorto)coronarico, mini-invasivo, con xenotrapianto	37.6a.51↔	Impianto di sistema di assistenza cardiocircolatoria e respiratoria, con pompa, con rimozione di CO ₂ , extracorporeo, veno-venoso, percutaneo
36.1b.2a↔	Sestuplo e ulteriore bypass (aorto)coronarico, mini-invasivo, con protesi vascolare	37.6a.61↔	Impianto di sistema di assistenza cardiocircolatoria e respiratoria, con pompa, con ossigenatore (rimozione di CO ₂ inclusa), extracorporeo, veno-venoso, chirurgico a cielo aperto per via extratoracica (es. denudamento di vaso)
36.1b.99↔	Sestuplo e ulteriore bypass (aorto)coronarico, secondo la tecnica e il materiale, altro	37.6a.62↔	Impianto di sistema di assistenza cardiocircolatoria e respiratoria, con pompa, con ossigenatore (rimozione di CO ₂ inclusa), extracorporeo, veno-venoso, percutaneo
36.31↔	Rivascolarizzazione transmiocardica a cuore aperto	37.6a.71↔	Impianto di sistema di assistenza cardiocircolatoria e respiratoria, con pompa, con ossigenatore (rimozione di CO ₂ inclusa), extracorporeo, veno-arterioso o veno-venoarterioso, chirurgico a cielo aperto per via toracica (toracotomia, minitoracotomia, sternotomia)
36.32↔	Altra rivascolarizzazione transmiocardica	37.6a.72↔	Impianto di sistema di assistenza cardiocircolatoria e respiratoria, con pompa, con ossigenatore (rimozione di CO ₂ inclusa), extracorporeo, veno-arterioso o veno-venoarterioso, chirurgico a cielo aperto per via extratoracica (es. denudamento di vaso)
36.33↔	Rivascolarizzazione transmiocardica endoscopica	37.6a.73↔	Impianto di sistema di assistenza cardiocircolatoria e respiratoria, con pompa, con ossigenatore (rimozione di CO ₂ inclusa), extracorporeo, veno-arterioso o veno-venoarterioso, percutaneo
36.34↔	Rivascolarizzazione transmiocardica percutanea	37.6b.11↔	Rimozione di sistema di assistenza cardiocircolatoria, con pompa, senza funzione di scambio gassoso, extracorporeo, del ventricolo sinistro, chirurgica a cielo aperto per via toracica (toracotomia, minitoracotomia, sternotomia)
36.39.00↔	Altra rivascolarizzazione cardiaca, NAS		
36.39.10↔	Rivascolarizzazione cardiaca mediante patch coronarico		
36.39.11↔	Revisione di bypass coronarico		
36.39.12↔	Nuovo innesto di bypass coronarico		
36.39.13↔	Trasposizione di arterie coronarie		
36.39.99↔	Altra rivascolarizzazione cardiaca, altro		
37.11.00↔	Cardiotomia, NAS		
37.11.10↔	Incisione epicardica, endocardica ed epimiocardica		
37.11.99↔	Cardiotomia, altro		
37.12↔	Pericardiotomia		
37.31.00↔	Pericardiectomia, NAS		
37.31.10↔	Pericardiectomia, parziale		
37.31.20↔	Pericardiectomia, totale		
37.31.30↔	Adesiolisi del pericardio		
37.31.99↔	Pericardiectomia, altro		
37.32↔	Asportazione di aneurisma del cuore		

37.6b.12↔	Rimozione di sistema di assistenza cardiocircolatoria, con pompa, senza funzione di scambio gassoso, extracorporeo, del ventricolo destro, chirurgica a cielo aperto per via toracica (toracotomia, minitoracotomia, sternotomia)	37.6c.71↔	Revisione (senza sostituzione) di sistema di assistenza cardiocircolatoria e respiratoria, con pompa, con ossigenatore (rimozione di CO2 inclusa), extracorporeo, veno-arterioso o veno-venoarterioso, chirurgica a cielo aperto per via toracica (toracotomia, minitoracotomia, sternotomia)
37.6b.21↔	Rimozione di sistema di assistenza cardiocircolatoria, con pompa, senza funzione di scambio gassoso, extracorporeo, biventricolare, chirurgica a cielo aperto per via toracica (toracotomia, minitoracotomia, sternotomia)	37.6c.72↔	Revisione (senza sostituzione) di sistema di assistenza cardiocircolatoria e respiratoria, con pompa, con ossigenatore (rimozione di CO2 inclusa), extracorporeo, veno-arterioso o veno-venoarterioso, chirurgica a cielo aperto per via extratoracica (es. denudamento di vaso)
37.6b.31↔	Rimozione di sistema di assistenza cardiocircolatoria, con pompa, senza funzione di scambio gassoso, intracorporeo, del ventricolo sinistro, chirurgica a cielo aperto per via toracica (toracotomia, minitoracotomia, sternotomia)	37.6c.a1↔	Revisione (senza sostituzione) di sistema di assistenza cardiocircolatoria e respiratoria, senza pompa, con rimozione di CO2, extracorporeo, arterio-venoso, chirurgica a cielo aperto per via extratoracica (es. denudamento di vaso)
37.6b.32↔	Rimozione di sistema di assistenza cardiocircolatoria, con pompa, senza funzione di scambio gassoso, intracorporeo, del ventricolo destro, chirurgica a cielo aperto per via toracica (toracotomia, minitoracotomia, sternotomia)	37.8a.00↔	Impianto di pace-maker permanente, NAS
37.6b.33↔	Rimozione di sistema di assistenza cardiocircolatoria, con pompa, senza funzione di scambio gassoso, intracorporeo, biventricolare, chirurgica a cielo aperto per via toracica (toracotomia, minitoracotomia, sternotomia)	37.8a.11↔	Impianto di pace-maker a camera singola
37.6b.61↔	Rimozione di sistema di assistenza cardiocircolatoria e respiratoria, con pompa, con ossigenatore (rimozione di CO2 inclusa), extracorporeo, veno-venoso, chirurgica a cielo aperto per via extratoracica (es. denudamento di vaso)	37.8a.21↔	Impianto di pace-maker a camera doppia, senza stimolazione antitachicardica
37.6b.71↔	Rimozione di sistema di assistenza cardiocircolatoria e respiratoria, con pompa, con ossigenatore (rimozione di CO2 inclusa), extracorporeo, veno-arterioso o veno-venoarterioso, chirurgica a cielo aperto per via toracica (toracotomia, minitoracotomia, sternotomia)	37.8a.22↔	Impianto di pace-maker a camera doppia, con stimolazione antitachicardica
37.6b.72↔	Rimozione di sistema di assistenza cardiocircolatoria e respiratoria, con pompa, con ossigenatore (rimozione di CO2 inclusa), extracorporeo, veno-arterioso o veno-venoarterioso, chirurgica a cielo aperto per via extratoracica (es. denudamento di vaso)	37.8a.31↔	Impianto di pace-maker con risincronizzazione (CRT-P)
37.6b.81↔	Rimozione di contropulsatore aortico (IABP), chirurgica a cielo aperto	37.8a.41↔	Impianto di pace-maker senza sonda transvenoso
37.6b.a1↔	Rimozione di sistema di assistenza cardiocircolatoria e respiratoria, senza pompa, con rimozione di CO2, extracorporeo, arterio-venoso, chirurgica a cielo aperto per via extratoracica (es. denudamento di vaso)	37.8a.99↔	Impianto di pace-maker permanente, altro
37.6c.11↔	Revisione (senza sostituzione) di sistema di assistenza cardiocircolatoria, con pompa, senza funzione di scambio gassoso, extracorporeo, del ventricolo sinistro, chirurgica a cielo aperto per via toracica (toracotomia, minitoracotomia, sternotomia)	37.8e.00↔	Impianto di apparecchio di cardioversione o defibrillatore, NAS
37.6c.12↔	Revisione (senza sostituzione) di sistema di assistenza cardiocircolatoria, con pompa, senza funzione di scambio gassoso, extracorporeo, del ventricolo destro, chirurgica a cielo aperto per via toracica (toracotomia, minitoracotomia, sternotomia)	37.8e.11↔	Impianto di defibrillatore a camera singola
37.6c.21↔	Revisione (senza sostituzione) di sistema di assistenza cardiocircolatoria, con pompa, senza funzione di scambio gassoso, extracorporeo, biventricolare, chirurgica a cielo aperto per via toracica (toracotomia, minitoracotomia, sternotomia)	37.8e.12↔	Impianto di defibrillatore a camera doppia
37.6c.31↔	Revisione (senza sostituzione) di sistema di assistenza cardiocircolatoria, con pompa, senza funzione di scambio gassoso, intracorporeo, del ventricolo sinistro, chirurgica a cielo aperto per via toracica (toracotomia, minitoracotomia, sternotomia)	37.8e.21↔	Impianto di defibrillatore con risincronizzazione (CRT-D)
37.6c.32↔	Revisione (senza sostituzione) di sistema di assistenza cardiocircolatoria, con pompa, senza funzione di scambio gassoso, intracorporeo, del ventricolo destro, chirurgica a cielo aperto per via toracica (toracotomia, minitoracotomia, sternotomia)	37.8e.22↔	Impianto di defibrillatore a camera singola con sensing atriale
37.6c.33↔	Revisione (senza sostituzione) di sistema di assistenza cardiocircolatoria, con pompa, senza funzione di scambio gassoso, intracorporeo, biventricolare, chirurgica a cielo aperto per via toracica (toracotomia, minitoracotomia, sternotomia)	37.8e.31↔	Impianto di sistema di defibrillazione sottocutaneo
37.6c.61↔	Revisione (senza sostituzione) di sistema di assistenza cardiocircolatoria e respiratoria, con pompa, con ossigenatore (rimozione di CO2 inclusa), extracorporeo, veno-venoso, chirurgica a cielo aperto per via extratoracica (es. denudamento di vaso)	37.8e.99↔	Impianto di apparecchio di cardioversione o defibrillatore, altro
		37.91↔	Massaggio cardiaco a torace aperto
		37.99.00↔	Altri interventi sul cuore e sul pericardio, NAS
		37.99.10↔	Trapianto intramiocardico di cellule staminali, NAS
		37.99.11↔	Trapianto intramiocardico di cellule staminali senza arricchimento di frazioni di cellule staminali né moltiplicazione in coltura
		37.99.12↔	Trapianto intramiocardico di cellule staminali con arricchimento di frazioni di cellule staminali o moltiplicazione in coltura
		37.99.19↔	Trapianto intramiocardico di cellule staminali, altro
		37.99.20↔	Interventi per anomalie congenite del cuore, NAS
		37.99.21↔	Correzione di ventricolo destro a doppia uscita, tipo Fallot
		37.99.22↔	Correzione di altro ventricolo destro a doppia uscita
		37.99.23↔	Intervento su cuore funzionalmente/morfologicamente monovernicolare
		37.99.24↔	Correzione di cuore triatriato
		37.99.25↔	Correzione di sindrome da atresia della valvola polmonare
		37.99.29↔	Interventi per anomalie congenite del cuore, altro
		37.99.30↔	Legatura di orecchietta cardiaca
		37.99.80↔	Reintervento su cuore e pericardio
		37.99.99↔	Altri interventi sul cuore e sul pericardio, altro
		37.9a.00↔	Impianto di un sistema di stimolazione miocardica, NAS
		37.9a.11↔	Impianto o sostituzione di sistema di modulazione della contrattilità cardiaca (CCM)
		37.9a.99↔	Impianto di un sistema di stimolazione miocardica, altro
		38.04.00↔	Incisione dell'aorta, NAS
		38.04.10↔	Incisione dell'aorta ascendente e dell'arco aortico
		38.04.20↔	Incisione dell'aorta discendente
		38.04.30↔	Incisione dell'aorta addominale
		38.04.99↔	Incisione dell'aorta, altro
		38.05.00↔	Incisione di altri vasi toracici, NAS
		38.05.10↔	Incisione di altre arterie toraciche
		38.05.20↔	Incisione di vene toraciche, NAS
		38.05.21↔	Incisione di vene toraciche profonde
		38.05.29↔	Incisione di vene toraciche, altro
		38.05.99↔	Incisione di altri vasi toracici, altro
		38.07.00↔	Incisione di vene addominali, NAS
		38.07.10↔	Incisione di vene addominali profonde, NAS
		38.07.11↔	Incisione della vena cava inferiore
		38.07.12↔	Incisione della vena iliaca
		38.07.19↔	Incisione di vene addominali profonde, altro
		38.07.99↔	Incisione di vene addominali, altro

38.15.00↔	Endarteriectomia di altri vasi toracici, NAS	38.63.99↔	Altra asportazione di vasi dell'arto superiore, altro
38.15.10↔	Endarteriectomia dell'arteria succlavia	38.64.00↔	Altra asportazione dell'aorta, NAS
38.15.20↔	Endarteriectomia del tronco brachiocefalico	38.64.10↔	Altra asportazione dell'aorta toracica
38.15.30↔	Endarteriectomia dell'arteria polmonare	38.64.20↔	Altra asportazione dell'aorta addominale
38.15.40↔	Endarteriectomia della vena polmonare	38.64.99↔	Altra asportazione dell'aorta, altro
38.15.99↔	Endarteriectomia di altri vasi toracici, altro	38.65.00↔	Altra asportazione di vasi toracici, NAS
38.31↔	Resezione di vasi intracranici con anastomosi	38.65.10↔	Altra asportazione di arterie toraciche
38.34.00↔	Resezione dell'aorta con anastomosi, NAS	38.65.20↔	Altra asportazione di vene toraciche, NAS
38.34.10↔	Resezione dell'aorta ascendente e dell'arco aortico con anastomosi	38.65.21↔	Altra asportazione della vena cava superiore
38.34.20↔	Resezione dell'aorta discendente con anastomosi	38.65.22↔	Altra asportazione di altre vene toraciche profonde
38.34.30↔	Resezione dell'aorta addominale con anastomosi	38.65.29↔	Altra asportazione di vene toraciche, altro
38.34.99↔	Resezione dell'aorta con anastomosi, altro	38.65.99↔	Altra asportazione di vasi toracici, altro
38.35.00↔	Resezione di vasi toracici con anastomosi, NAS	38.81↔	Altra occlusione chirurgica di vasi intracranici
38.35.10↔	Resezione di arterie toraciche con anastomosi, NAS	38.84.00↔	Altra occlusione chirurgica dell'aorta, NAS
38.35.11↔	Resezione dell'arteria succlavia con anastomosi	38.84.10↔	Altra occlusione chirurgica dell'aorta toracica
38.35.12↔	Resezione del tronco brachiocefalico con anastomosi	38.84.20↔	Altra occlusione chirurgica dell'aorta addominale
38.35.13↔	Resezione dell'arteria polmonare con anastomosi	38.84.99↔	Altra occlusione chirurgica dell'aorta, altro
38.35.19↔	Resezione di arterie toraciche con anastomosi, altro	38.85.00↔	Altra occlusione chirurgica di altri vasi toracici, NAS
38.35.20↔	Resezione di vene toraciche con anastomosi, NAS	38.85.10↔	Altra occlusione chirurgica di altre arterie toraciche, NAS
38.35.21↔	Resezione della vena polmonare con anastomosi	38.85.11↔	Altra occlusione chirurgica dell'arteria succlavia
38.35.22↔	Resezione della vena succlavia con anastomosi	38.85.12↔	Altra occlusione chirurgica dell'arteria polmonare
38.35.23↔	Resezione della vena cava superiore con anastomosi	38.85.13↔	Altra occlusione chirurgica del tronco brachiocefalico
38.35.28↔	Resezione di vene toraciche e altre vene profonde con anastomosi	38.85.19↔	Altra occlusione chirurgica di altre arterie toraciche, altro
38.35.29↔	Resezione di vene toraciche con anastomosi, altro	38.85.20↔	Altra occlusione chirurgica di vene toraciche, NAS
38.35.99↔	Resezione di vasi toracici con anastomosi, altro	38.85.21↔	Altra occlusione chirurgica della vena cava superiore
38.36.00↔	Resezione di arterie addominali con anastomosi, NAS	38.85.22↔	Altra occlusione chirurgica della vena polmonare
38.36.10↔	Resezione di arterie viscerali con anastomosi, NAS	38.85.23↔	Altra occlusione chirurgica della vena succlavia
38.36.11↔	Resezione del tronco celiaco con anastomosi	38.85.28↔	Altra occlusione chirurgica di altre vene toraciche profonde, NAS
38.36.12↔	Resezione dell'arteria gastrica con anastomosi	38.85.29↔	Altra occlusione chirurgica di vene toraciche, altro
38.36.13↔	Resezione dell'arteria epatica con anastomosi	38.85.99↔	Altra occlusione chirurgica di altri vasi toracici, altro
38.36.14↔	Resezione dell'arteria splenica con anastomosi	39.0x.00↔	Shunt arterioso sistemico-polmonare, NAS
38.36.15↔	Resezione dell'arteria renale con anastomosi	39.0x.10↔	Anastomosi succlavia-polmonare (Blalock-Taussig)
38.36.16↔	Resezione dell'arteria mesenterica	39.0x.11↔	Anastomosi aorta-polmonare destra (Waterston-Cooley)
38.36.17↔	Resezione dell'arteria iliaca con anastomosi	39.0x.12↔	Anastomosi aorta discendente-polmonare sinistra (Potts-Smith)
38.36.19↔	Resezione di arterie viscerali con anastomosi, altro	39.0x.13↔	Anastomosi polmonare sinistra-polmonare destra
38.36.99↔	Resezione di arterie addominali con anastomosi, altro	39.0x.20↔	Shunt protesico polmonare-aorta, centrale
38.41↔	Resezione di vasi intracranici con sostituzione	39.0x.21↔	Shunt protesico polmonare-aorta, periferico
38.45.00↔	Resezione di vasi toracici con sostituzione, NAS	39.0x.23↔	Banding dell'arteria polmonare
38.45.10↔	Resezione dell'aorta toracica con sostituzione, NAS	39.0x.24↔	Shunt arterioso sistemico-polmonare, intervento di Damus-Kay-Stansel
38.45.11↔	Resezione dell'aorta ascendente o dell'arco aortico con sostituzione	39.0x.99↔	Shunt arterioso sistemico-polmonare, altro
38.45.12↔	Resezione dell'aorta toracica con sostituzione	39.10↔	Shunt venoso intraaddominale, NAS
38.45.13↔	Resezione dell'aorta toracoaddominale con sostituzione	39.11.00↔	Confezione e revisione di shunt portosistemico, TIPS, NAS
38.45.14↔	Resezione dell'aorta toracica con sostituzione con protesi ibrida	39.11.11↔	Confezione di shunt portosistemico, impiego di angioplastica percutanea (con palloncino)
38.45.19↔	Resezione dell'aorta toracica con sostituzione, altro	39.11.12↔	Confezione di shunt portosistemico, trombolisi e trombectomia percutanea
38.45.20↔	Resezione di altre arterie toraciche con sostituzione, NAS	39.11.13↔	Confezione di shunt portosistemico, impiego di stent
38.45.21↔	Resezione dell'arteria polmonare con sostituzione	39.11.21↔	Revisione di shunt portosistemico, occlusione percutanea
38.45.22↔	Resezione del tronco brachiocefalico con sostituzione	39.11.22↔	Revisione di shunt portosistemico, posa di stent
38.45.29↔	Resezione di altre arterie toraciche con sostituzione	39.11.23↔	Revisione di shunt portosistemico, impiego di trombolisi e trombectomia percutanea
38.45.30↔	Resezione di vene toraciche con sostituzione, NAS	39.11.24↔	Revisione di shunt portosistemico, riduzione percutanea di shunt portosistemico esistente
38.45.31↔	Resezione della vena cava superiore con sostituzione	39.11.99↔	Confezione e revisione di shunt portosistemico, TIPS, altro
38.45.38↔	Resezione di altre vene toraciche profonde con sostituzione	39.19↔	Shunt venoso intraaddominale, altro
38.45.39↔	Resezione di vene toraciche con sostituzione, altro	39.21.00↔	Anastomosi vena cava-arteria polmonare, NAS
38.45.99↔	Resezione di vasi toracici con sostituzione, altro	39.21.10↔	Intervento di Glenn su cuore funzionalmente/morfologicamente monoventricolare
38.47.00↔	Resezione di vene addominali con sostituzione, NAS	39.21.99↔	Anastomosi vena cava-arteria polmonare, altro
38.47.10↔	Resezione di vene addominali profonde con sostituzione, NAS	39.28↔	Bypass vascolare extracranico-intracranico (EC-IC)
38.47.11↔	Resezione della vena cava inferiore con sostituzione	39.2a↔	Bypass vascolare intracranico-intracranico
38.47.12↔	Resezione della vena iliaca con sostituzione	39.31.00↔	Sutura di arteria, NAS
38.47.19↔	Resezione di vene addominali profonde con sostituzione, altro	39.31.10↔	Sutura di arteria del capo e del collo, NAS
38.47.99↔	Resezione di vene addominali con sostituzione, altro	39.31.11↔	Sutura di arteria intracranica
38.61↔	Altra asportazione di vasi intracranici	39.31.19↔	Sutura di arteria del capo e del collo, altro
38.63.00↔	Altra asportazione di vasi dell'arto superiore, NAS	39.31.20↔	Sutura di arteria del braccio, NAS
38.63.10↔	Altra asportazione di arterie dell'arto superiore, NAS	39.31.21↔	Sutura dell'arteria ascellare
38.63.11↔	Altra asportazione di arterie della mano	39.31.22↔	Sutura dell'arteria brachiale
38.63.19↔	Altra asportazione di arterie dell'arto superiore, altro	39.31.29↔	Sutura di arteria del braccio, altro
38.63.20↔	Altra asportazione di vene dell'arto superiore, NAS		
38.63.21↔	Altra asportazione di vene profonde dell'arto superiore		
38.63.29↔	Altra asportazione di vene dell'arto superiore, altro		

39.31.30↔	Sutura di arteria dell'avambraccio	39.56.42↔	Riparazione del tronco celiaco con patch tissutale
39.31.40↔	Sutura di arteria della mano	39.56.43↔	Riparazione dell'arteria gastrica con patch tissutale
39.31.50↔	Sutura di arteria dell'arto inferiore	39.56.44↔	Riparazione dell'arteria epatica con patch tissutale
39.31.60↔	Sutura dell'aorta, NAS	39.56.45↔	Riparazione dell'arteria splenica con patch tissutale
39.31.61↔	Sutura dell'arteria toracica	39.56.46↔	Riparazione dell'arteria renale con patch tissutale
39.31.62↔	Sutura dell'aorta addominale	39.56.47↔	Riparazione dell'arteria mesenterica con patch tissutale
39.31.69↔	Sutura dell'aorta, altro	39.56.48↔	Riparazione dell'arteria iliaca con patch tissutale
39.31.70↔	Sutura di altre arterie toraciche, NAS	39.56.49↔	Riparazione di arterie addominali con patch tissutale, altro
39.31.71↔	Sutura dell'arteria polmonare	39.56.50↔	Riparazione di vene addominali con patch tissutale, NAS
39.31.72↔	Sutura del tronco brachiocefalico	39.56.51↔	Riparazione della vena cava inferiore con patch tissutale
39.31.73↔	Sutura dell'arteria succlavia	39.56.52↔	Riparazione della vena iliaca con patch tissutale
39.31.79↔	Sutura di arterie toraciche, altro	39.56.59↔	Riparazione di vene addominali con patch tissutale, altro
39.31.80↔	Sutura di arterie addominali, NAS	39.56.60↔	Riparazione di vasi dell'arto inferiore con patch tissutale, NAS
39.31.81↔	Sutura del tronco celiaco	39.56.61↔	Riparazione di arterie dell'arto inferiore con patch tissutale
39.31.82↔	Sutura dell'arteria gastrica	39.56.62↔	Riparazione della vena femorale e vena poplitea con patch tissutale
39.31.83↔	Sutura dell'arteria epatica	39.56.63↔	Riparazione di altre vene profonde dell'arto inferiore con patch tissutale
39.31.84↔	Sutura dell'arteria splenica	39.56.64↔	Riparazione di vene superficiali della coscia con patch tissutale
39.31.85↔	Sutura dell'arteria renale	39.56.69↔	Riparazione di vasi dell'arto inferiore con patch tissutale, altro
39.31.86↔	Sutura dell'arteria mesenterica	39.56.99↔	Riparazione di vaso sanguigno con patch tissutale, altro
39.31.87↔	Sutura dell'arteria lombare	39.57.00↔	Riparazione di vaso sanguigno con patch sintetico, NAS
39.31.88↔	Sutura dell'arteria iliaca	39.57.10↔	Riparazione di vaso sanguigno del capo e del collo con patch sintetico, NAS
39.31.89↔	Sutura di arterie addominali, altro	39.57.11↔	Riparazione di vasi intracranici con patch sintetico
39.31.99↔	Sutura di arteria, altro	39.57.12↔	Riparazione di arterie extracraniche del capo e del collo con patch sintetico
39.49.00↔	Altra revisione di interventi vascolari, NAS	39.57.13↔	Riparazione della vena giugulare con patch sintetico
39.49.10↔	Revisione di anastomosi vascolare	39.57.19↔	Riparazione di vaso sanguigno del capo e del collo con patch sintetico, altro
39.49.20↔	Revisione di impianto vascolare	39.57.20↔	Riparazione di vasi dell'arto superiore con patch sintetico, NAS
39.49.21↔	Sostituzione di impianto vascolare	39.57.21↔	Riparazione di arterie dell'arto superiore con patch sintetico
39.49.22↔	Rimozione di impianto vascolare	39.57.22↔	Riparazione della vena succlavia, vena ascellare e vena brachiocefalica con patch sintetico
39.49.30↔	Sostituzione di condotto cardiaco	39.57.23↔	Riparazione di altre vene profonde dell'arto superiore con patch sintetico
39.49.99↔	Altra revisione di interventi vascolari, altro	39.57.29↔	Riparazione di vasi dell'arto superiore con patch sintetico, altro
39.51.00↔	Clipping di aneurismi, NAS	39.57.30↔	Riparazione di vaso toracico con patch sintetico, NAS
39.51.11↔	Clipping di aneurismi intracranici	39.57.31↔	Riparazione dell'aorta toracica con patch sintetico
39.51.99↔	Clipping di aneurismi, altro	39.57.32↔	Riparazione della vena polmonare con patch sintetico
39.52.00↔	Altra riparazione di aneurismi, NAS	39.57.33↔	Riparazione della vena cava superiore con patch sintetico
39.52.10↔	Altra riparazione di aneurismi di vasi del capo e del collo, NAS	39.57.39↔	Riparazione di vaso toracico con patch sintetico, altro
39.52.11↔	Altra riparazione di aneurismi di vasi intracranici	39.57.40↔	Riparazione di arterie addominali con patch sintetico, NAS
39.52.19↔	Altra riparazione di aneurismi di vasi del capo e del collo, altro	39.57.41↔	Riparazione dell'aorta addominale con patch sintetico
39.52.20↔	Altra riparazione di aneurismi dell'aorta, NAS	39.57.42↔	Riparazione del tronco celiaco con patch sintetico
39.52.21↔	Altra riparazione chirurgica a cielo aperto di aneurismi dell'aorta ascendente, dell'arco aortico e dell'aorta toracica	39.57.43↔	Riparazione dell'arteria gastrica con patch sintetico
39.52.22↔	Altra riparazione chirurgica a cielo aperto di aneurismi dell'aorta addominale	39.57.44↔	Riparazione dell'arteria epatica con patch sintetico
39.52.29↔	Altra riparazione di aneurismi dell'aorta, altro	39.57.45↔	Riparazione dell'arteria splenica con patch sintetico
39.52.99↔	Altra riparazione di aneurismi, altro	39.57.46↔	Riparazione dell'arteria renale con patch sintetico
39.53↔	Riparazione di fistola arteriovenosa	39.57.47↔	Riparazione dell'arteria mesenterica con patch sintetico
39.54.00↔	Intervento di dissezione dell'aorta (re-entry), NAS	39.57.48↔	Riparazione dell'arteria iliaca con patch sintetico
39.54.10↔	Intervento di dissezione dell'aorta (re-entry), aorta toracica	39.57.49↔	Riparazione di arterie addominali con patch sintetico, altro
39.54.20↔	Intervento di dissezione dell'aorta (re-entry), aorta addominale	39.57.50↔	Riparazione di vene addominali con patch sintetico, NAS
39.54.99↔	Intervento di dissezione dell'aorta (re-entry), altro	39.57.51↔	Riparazione della vena cava inferiore con patch sintetico
39.56.00↔	Riparazione di vaso sanguigno con patch tissutale, NAS	39.57.52↔	Riparazione della vena iliaca con patch sintetico
39.56.10↔	Riparazione di vaso sanguigno del capo e del collo con patch tissutale, NAS	39.57.59↔	Riparazione di vene addominali con patch sintetico, altro
39.56.11↔	Riparazione di vasi intracranici con patch tissutale	39.57.60↔	Riparazione di vasi dell'arto inferiore con patch sintetico, NAS
39.56.12↔	Riparazione della vena giugulare con patch tissutale	39.57.61↔	Riparazione di arterie dell'arto inferiore con patch sintetico
39.56.19↔	Riparazione di vaso sanguigno del capo e del collo con patch tissutale, altro	39.57.62↔	Riparazione della vena femorale e vena poplitea con patch sintetico
39.56.20↔	Riparazione di vasi dell'arto superiore con patch tissutale, NAS	39.57.63↔	Riparazione di altre vene profonde dell'arto inferiore con patch sintetico
39.56.21↔	Riparazione di arterie dell'arto superiore con patch tissutale	39.57.64↔	Riparazione di vene superficiali della coscia con patch sintetico
39.56.22↔	Riparazione della vena succlavia, vena ascellare e vena brachiocefalica con patch tissutale	39.57.69↔	Riparazione di vasi dell'arto inferiore con patch sintetico, altro
39.56.23↔	Riparazione di altre vene profonde dell'arto superiore con patch tissutale	39.57.99↔	Riparazione di vaso sanguigno con patch sintetico, altro
39.56.29↔	Riparazione di vasi dell'arto superiore con patch tissutale, altro	39.58↔	Riparazione di vaso sanguigno con patch di tipo non specificato
39.56.30↔	Riparazione di vasi toracici con patch tissutale, NAS	39.59.00↔	Altra riparazione di vasi, NAS
39.56.31↔	Riparazione dell'aorta toracica con patch tissutale	39.59.10↔	Trasposizione di arterie, NAS
39.56.32↔	Riparazione della vena polmonare con patch tissutale	39.59.11↔	Trasposizione del tratto extracranico dell'arteria vertebrale
39.56.33↔	Riparazione della vena cava superiore con patch tissutale	39.59.12↔	Trasposizione di altre arterie extracraniche del capo e del collo
39.56.39↔	Riparazione di vasi toracici con patch tissutale, altro	39.59.13↔	Trasposizione di arterie dell'arto superiore
39.56.40↔	Riparazione di arterie addominali con patch tissutale, NAS		
39.56.41↔	Riparazione dell'aorta addominale con patch tissutale		

39.59.14↔	Trasposizione di arterie toraciche	39.61.24↔	Circolazione extracorporea minimizzata (Mini-CEC) in ipotermia marcata (da 20 a meno di 26°C)
39.59.15↔	Trasposizione dell'arteria gastrica, arteria epatica e arteria splenica	39.61.25↔	Circolazione extracorporea minimizzata (Mini-CEC) in ipotermia profonda (meno di 20°C)
39.59.16↔	Trasposizione dell'arteria renale	39.61.26↔	Circolazione extracorporea minimizzata (Mini-CEC) in ipotermia, temperatura sconosciuta
39.59.17↔	Trasposizione dell'arteria mesenterica	39.61.99↔	Circolazione extracorporea (ECC), altro
39.59.18↔	Trasposizione di altre arterie viscerali	39.66↔	Bypass cardiopolmonare percutaneo
39.59.19↔	Trasposizione dell'arteria iliaca	40.22.00↔	Asportazione di linfonodo mammario interno, NAS
39.59.20↔	Trasposizione di altre arterie addominali	40.22.10↔	Asportazione di linfonodo mammario interno, per via toracoscopica
39.59.21↔	Trasposizione di arterie dell'arto inferiore	40.22.20↔	Asportazione di linfonodo mammario interno, chirurgica a cielo aperto
39.59.29↔	Trasposizione di arterie, altro	40.22.99↔	Asportazione di linfonodo mammario interno, altro
39.59.30↔	Altra riparazione di vasi del capo e del collo, NAS	40.51.00↔	Asportazione radicale dei linfonodi ascellari, NAS
39.59.31↔	Altra riparazione di vasi intracranici	40.51.10↔	Asportazione radicale dei linfonodi ascellari quale intervento indipendente
39.59.32↔	Altra riparazione del tratto extracranico dell'arteria vertebrale	40.51.11↔	Asportazione radicale dei linfonodi ascellari nel quadro di un altro intervento
39.59.33↔	Altra riparazione di arterie extracraniche del capo e del collo, altro	40.51.99↔	Asportazione radicale dei linfonodi ascellari, altro
39.59.34↔	Altra riparazione della vena giugulare	40.52.00↔	Asportazione radicale dei linfonodi periaortici, NAS
39.59.39↔	Altra riparazione di vasi del capo e del collo, altro	40.52.10↔	Asportazione radicale dei linfonodi retroperitoneali (para-aortici, paracavali) e pelvici quale intervento indipendente
39.59.40↔	Altra riparazione di vasi dell'arto superiore, NAS	40.52.11↔	Asportazione radicale dei linfonodi retroperitoneali (para-aortici, paracavali) e pelvici nel quadro di un altro intervento
39.59.41↔	Altra riparazione di arterie dell'arto superiore, NAS	40.52.99↔	Asportazione radicale dei linfonodi periaortici, altro
39.59.42↔	Altra riparazione della vena succlavia, vena ascellare e vena brachiocefalica	40.53.00↔	Asportazione radicale dei linfonodi iliaci, NAS
39.59.48↔	Altra riparazione di altre vene profonde dell'arto superiore	40.53.10↔	Asportazione radicale dei linfonodi iliaci quale intervento indipendente
39.59.49↔	Altra riparazione di vasi dell'arto superiore, altro	40.53.11↔	Asportazione radicale dei linfonodi iliaci in corso di altro intervento
39.59.50↔	Altra riparazione di vasi toracici, NAS	40.53.99↔	Asportazione radicale dei linfonodi iliaci, altro
39.59.51↔	Altra riparazione dell'aorta toracica	40.54.00↔	Dissezione radicale dei linfonodi inguinali, NAS
39.59.52↔	Altra riparazione dell'arteria polmonare	40.54.10↔	Dissezione radicale dei linfonodi inguinali quale intervento indipendente
39.59.53↔	Altra riparazione di arterie toraciche, altro	40.54.11↔	Dissezione radicale dei linfonodi inguinali in corso di altro intervento
39.59.54↔	Altra riparazione della vena polmonare	40.54.99↔	Dissezione radicale dei linfonodi inguinali, altro
39.59.55↔	Altra riparazione della vena cava superiore	40.59.00↔	Asportazione radicale di altri linfonodi, NAS
39.59.59↔	Altra riparazione di vasi toracici, altro	40.59.10↔	Asportazione radicale di altri linfonodi quale intervento indipendente, NAS
39.59.60↔	Altra riparazione di arterie addominali, NAS	40.59.11↔	Asportazione radicale di linfonodi mediastinici quale intervento indipendente
39.59.61↔	Altra riparazione dell'aorta addominale	40.59.12↔	Asportazione radicale di linfonodi peribronchiali quale intervento indipendente
39.59.62↔	Altra riparazione del tronco celiaco	40.59.19↔	Asportazione radicale di altri linfonodi quale intervento indipendente, altro
39.59.63↔	Altra riparazione dell'arteria gastrica	40.59.20↔	Asportazione radicale di altri linfonodi in corso di altro intervento, NAS
39.59.64↔	Altra riparazione dell'arteria epatica	40.59.21↔	Asportazione radicale di linfonodi mediastinici in corso di altro intervento
39.59.65↔	Altra riparazione dell'arteria splenica	40.59.22↔	Asportazione radicale di linfonodi peribronchiali in corso di altro intervento
39.59.66↔	Altra riparazione dell'arteria renale	40.59.29↔	Asportazione radicale di altri linfonodi in corso di altro intervento, altro
39.59.67↔	Altra riparazione dell'arteria mesenterica	40.59.99↔	Asportazione radicale di altri linfonodi, altro
39.59.68↔	Altra riparazione dell'arteria iliaca	40.62↔	Fistolizzazione del dotto toracico
39.59.69↔	Altra riparazione di arterie addominali, altro	40.63↔	Chiusura di fistola del dotto toracico
39.59.70↔	Altra riparazione di vene addominali, NAS	40.64↔	Legatura del dotto toracico
39.59.71↔	Altra riparazione della vena cava inferiore	40.69↔	Altri interventi sul dotto toracico
39.59.72↔	Altra riparazione della vena iliaca	50.0↔	Epatotomia
39.59.79↔	Altra riparazione di vene addominali, altro	50.21↔	Marsupializzazione di lesione del fegato
39.59.80↔	Altra riparazione di vasi dell'arto inferiore, NAS	50.22.00↔	Epatectomia parziale, NAS
39.59.81↔	Altra riparazione di arterie dell'arto inferiore	50.22.10↔	Epatectomia parziale, Epatectomia parziale percutanea (asportazione locale, resezione di endocisti, resezione a cuneo)
39.59.82↔	Altra riparazione della vena femorale	50.22.20↔	Epatectomia parziale, Resezione di endocisti, chirurgica a cielo aperto
39.59.83↔	Altra riparazione della vena poplitea	50.22.21↔	Epatectomia parziale, Resezione di endocisti, per via laparoscopica
39.59.88↔	Altra riparazione di altre vene profonde dell'arto inferiore	50.22.30↔	Epatectomia parziale, Resezione a cuneo, chirurgica a cielo aperto
39.59.89↔	Altra riparazione di vasi dell'arto inferiore, altro	50.22.31↔	Epatectomia parziale, Resezione a cuneo, per via laparoscopica
39.59.90↔	Altra riparazione di vasi, valvuloplastica venosa		
39.59.99↔	Altra riparazione di vasi, altro		
39.61.00↔	Circolazione extracorporea (ECC), NAS		
39.61.10↔	Circolazione extracorporea (CEC) convenzionale in normotermia (più di 35°C)		
39.61.11↔	Circolazione extracorporea (CEC) convenzionale in ipotermia leggera (da 32 a 35°C)		
39.61.12↔	Circolazione extracorporea (CEC) convenzionale in ipotermia moderata (da 26 a meno di 32°C)		
39.61.13↔	Circolazione extracorporea (CEC) convenzionale in ipotermia marcata (da 20 a meno di 26°C)		
39.61.14↔	Circolazione extracorporea (CEC) convenzionale in ipotermia profonda (meno di 20°C)		
39.61.15↔	Circolazione extracorporea (CEC) convenzionale in ipotermia, temperatura sconosciuta		
39.61.21↔	Circolazione extracorporea minimizzata (Mini-CEC) in normotermia (più di 35°C)		
39.61.22↔	Circolazione extracorporea minimizzata (Mini-CEC) in ipotermia leggera (da 32 a 35°C)		
39.61.23↔	Circolazione extracorporea minimizzata (Mini-CEC) in ipotermia moderata (da 26 a meno di 32°C)		

50.22.40↔	Epatectomia parziale, Resezione di un segmento epatico	51.99.50↔	Altri interventi sulle vie biliari, Inserzione o sostituzione di uno stent (protesi) autoespandente, per via laparoscopica
50.22.41↔	Epatectomia parziale, Resezione di più segmenti epatici non adiacenti	51.99.51↔	Altri interventi sulle vie biliari, Inserzione o sostituzione di due stent (protesi) autoespandenti, per via laparoscopica
50.22.42↔	Epatectomia parziale, Epatectomia parziale per trapianto	51.99.52↔	Altri interventi sulle vie biliari, Inserzione o sostituzione di tre stent (protesi) autoespandenti, per via laparoscopica
50.22.99↔	Epatectomia parziale, altro	51.99.53↔	Altri interventi sulle vie biliari, Inserzione o sostituzione di quattro stent (protesi) autoespandenti, per via laparoscopica
50.23↔	Escissione aperta di lesione o tessuto epatico	51.99.54↔	Altri interventi sulle vie biliari, Inserzione o sostituzione di cinque stent (protesi) autoespandenti, per via laparoscopica
50.25↔	Escissione laparoscopica di lesione o tessuto epatico	51.99.55↔	Altri interventi sulle vie biliari, Inserzione o sostituzione di sei o più stent (protesi) autoespandenti, per via laparoscopica
50.26↔	Escissione altra e non specificata di lesione o tessuto epatico	52.01.12↔	Drenaggio transgastrico di cisti pancreatica, chirurgico a cielo aperto
50.29.00↔	Altra distruzione di lesione del fegato, NAS	52.01.13↔	Drenaggio transgastrico di cisti pancreatica, per via laparoscopica
50.29.10↔	Distruzione percutanea di lesione del fegato, NAS	52.01.22↔	Drenaggio transduodenale di cisti pancreatica, chirurgico a cielo aperto
50.29.11↔	Distruzione percutanea di lesione del fegato mediante iniezione di alcol	52.01.23↔	Drenaggio transduodenale di cisti pancreatica, per via laparoscopica
50.29.12↔	Distruzione percutanea di lesione del fegato mediante termoterapia	52.09.00↔	Altra pancreatotomia, NAS
50.29.13↔	Distruzione percutanea di lesione del fegato mediante crioterapia	52.09.10↔	Altra pancreatotomia, Incisione del pancreas
50.29.14↔	Distruzione percutanea di lesione del fegato mediante laser	52.09.11↔	Altra pancreatotomia, Incisione del dotto pancreatico
50.29.19↔	Distruzione percutanea di lesione del fegato, altro	52.09.99↔	Altra pancreatotomia, altro
50.29.99↔	Altra distruzione di lesione del fegato, altro	52.22.00↔	Altra asportazione o distruzione di lesione o di tessuto del pancreas o del dotto pancreatico, NAS
50.3x.00↔	Lobectomia del fegato NAC	52.22.99↔	Altra asportazione o distruzione di lesione o di tessuto del pancreas o del dotto pancreatico, altro
50.3x.01↔	Lobectomia, emiepatectomia, resezione di più segmenti epatici, eccetto che per trapianto	52.3↔	Marsupializzazione di cisti pancreatica
50.3x.08↔	Resezione segmentale, altra o NAS resezione anatomica del fegato, eccetto che per trapianto	52.4↔	Drenaggio interno di cisti pancreatica
50.3x.11↔	Lobectomia, emiepatectomia, resezione di più segmenti epatici, per trapianto da vivente	52.51.00↔	Pancreatectomia prossimale, NAS
50.3x.18↔	Altra o NAS resezione anatomica del fegato, per trapianto	52.51.10↔	Pancreatectomia prossimale, con conservazione del piloro
50.4x.00↔	Epatectomia totale, NAS	52.51.20↔	Pancreatectomia prossimale, con conservazione del duodeno
50.4x.99↔	Epatectomia totale, altro	52.51.99↔	Pancreatectomia prossimale, altro
50.61.00↔	Chiusura di lacerazione del fegato, NAS	52.52↔	Pancreatectomia distale
50.61.10↔	Chiusura di lacerazione del fegato mediante sutura	52.53↔	Pancreatectomia sub-totale radicale
50.61.11↔	Chiusura di lacerazione del fegato mediante tamponamento	52.59↔	Altra pancreatectomia parziale
50.61.12↔	Chiusura di lacerazione del fegato mediante omentoplastica	52.6x.00↔	Pancreatectomia totale, NAS
50.61.99↔	Chiusura di lacerazione del fegato, altro	52.6x.99↔	Pancreatectomia totale, altro
51.31↔	Anastomosi fra colecisti e dotti epatici	52.7↔	Pancreaticoduodenectomia radicale
51.32↔	Anastomosi fra colecisti e intestino	52.92↔	Incannulazione (o cannulamento) del dotto pancreatico
51.33↔	Anastomosi fra colecisti e pancreas	52.95.00↔	Altri interventi sul pancreas, NAS
51.34↔	Anastomosi fra colecisti e stomaco	52.95.10↔	Rimozione di calcoli dal dotto pancreatico, chirurgica a cielo aperto
51.35↔	Altra anastomosi della colecisti	52.95.11↔	Rimozione di calcoli dal dotto pancreatico, per via laparoscopica
51.36↔	Coledocoenterostomia	52.95.20↔	Dilatazione del dotto pancreatico, per via laparoscopica
51.37↔	Anastomosi fra dotto epatico e tratto gastrointestinale	52.95.30↔	Inserzione di un drenaggio nel dotto pancreatico, chirurgica a cielo aperto
51.39↔	Altra anastomosi di dotti biliari	52.95.31↔	Inserzione di un drenaggio nel dotto pancreatico, per via laparoscopica
51.43↔	Posizionamento di sonda coledocoepatica per decompressione	52.95.40↔	Altri interventi sul pancreas, Inserzione o sostituzione di uno stent (protesi) non autoespandente nel dotto pancreatico, chirurgica a cielo aperto
51.69↔	Asportazione di altro dotto biliare	52.95.41↔	Inserzione o sostituzione di uno stent (protesi) non autoespandente nel dotto pancreatico, per via laparoscopica
51.71↔	Sutura semplice del coledoco	52.95.50↔	Inserzione o sostituzione di uno stent (protesi) autoespandente nel dotto pancreatico, chirurgica a cielo aperto
51.72↔	Coledocoplastica	52.95.51↔	Inserzione o sostituzione di uno stent (protesi) autoespandente nel dotto pancreatico, per via laparoscopica
51.79↔	Riparazione di altri dotti biliari	52.95.60↔	Ricostruzione plastica del dotto pancreatico, per via laparoscopica
51.94↔	Revisione di anastomosi delle vie biliari	52.95.70↔	Ricostruzione plastica del pancreas
51.95.20↔	Rimozione di endoprotesi dal dotto biliare, chirurgica a cielo aperto	52.95.90↔	Altri interventi per via endoscopica sul pancreas
51.95.21↔	Rimozione di endoprotesi dal dotto biliare, per via laparoscopica	52.95.99↔	Altri interventi sul pancreas, altro
51.99.20↔	Altri interventi sulle vie biliari, Inserzione o sostituzione di uno stent (protesi) non autoespandente, chirurgica a cielo aperto	52.96↔	Anastomosi del pancreas
51.99.21↔	Altri interventi sulle vie biliari, Inserzione o sostituzione di più stent (protesi) non autoespandenti, chirurgica a cielo aperto	52.99.00↔	Altri interventi a cielo aperto sul pancreas, NAS
51.99.30↔	Altri interventi sulle vie biliari, Inserzione o sostituzione di uno stent (protesi) non autoespandente, per via laparoscopica	52.99.10↔	Altri interventi a cielo aperto sul pancreas, Dilatazione del dotto pancreatico
51.99.31↔	Altri interventi sulle vie biliari, Inserzione o sostituzione di più stent (protesi) non autoespandenti, per via laparoscopica	52.99.20↔	Altri interventi a cielo aperto sul pancreas, Ricostruzione plastica del dotto pancreatico
51.99.40↔	Altri interventi sulle vie biliari, Inserzione o sostituzione di uno stent (protesi) autoespandente, chirurgica a cielo aperto	52.99.99↔	Altri interventi a cielo aperto sul pancreas, NAS
51.99.41↔	Altri interventi sulle vie biliari, Inserzione o sostituzione di due stent (protesi) autoespandenti, chirurgica a cielo aperto	53.7↔	Riparazione di ernia diaframmatica, per via addominale
51.99.42↔	Altri interventi sulle vie biliari, Inserzione o sostituzione di tre stent (protesi) autoespandenti, chirurgica a cielo aperto		
51.99.43↔	Altri interventi sulle vie biliari, Inserzione o sostituzione di quattro stent (protesi) autoespandenti, chirurgica a cielo aperto		
51.99.44↔	Altri interventi sulle vie biliari, Inserzione o sostituzione di cinque stent (protesi) autoespandenti, chirurgica a cielo aperto		
51.99.45↔	Altri interventi sulle vie biliari, Inserzione o sostituzione di sei o più stent (protesi) autoespandenti, chirurgica a cielo aperto		

53.80↔	Riparazione di ernia diaframmatica per via toracica, NAS	77.91.99↔	Ostectomia totale della scapola, della clavicola, delle coste e dello sterno, altro
53.81↔	Plicatura del diaframma	78.49.20↔	Sostituzione di vertebre (es. per cifosi), NAS
53.82↔	Riparazione di ernia parasternale	78.49.21↔	Sostituzione di vertebre con impianto (es. per cifosi): 1 vertebra
54.94↔	Creazione di shunt peritoneovascolare	78.49.22↔	Sostituzione di vertebre con impianto (es. per cifosi): 2 vertebre
54.99.80↔	Inserzione di cateteri con pompa automatica, programmabile e ricaricabile per il drenaggio continuo di liquido ascitico	78.49.23↔	Sostituzione di vertebre con impianto (es. per cifosi): 3 vertebre
57.71.00↔	Cistectomia radicale, NAS	78.49.24↔	Sostituzione di vertebre con impianto (es. per cifosi): 4 vertebre
57.71.10↔	Cistectomia radicale, senza uretrectomia, nel maschio, chirurgica a cielo aperto	78.49.25↔	Sostituzione di vertebre con impianto (es. per cifosi): 5 o più vertebre
57.71.11↔	Cistectomia radicale, senza uretrectomia, nel maschio, per via laparoscopica	78.49.26↔	Sostituzione di vertebre con altro materiale (es. per cifosi), 1 vertebra
57.71.20↔	Cistectomia radicale, con uretrectomia, nel maschio, chirurgica a cielo aperto	78.49.27↔	Sostituzione di vertebre con altro materiale (es. per cifosi), 2 vertebre
57.71.21↔	Cistectomia radicale, con uretrectomia, nel maschio, per via laparoscopica	78.49.28↔	Sostituzione di vertebre con altro materiale (es. per cifosi), 3 vertebre
57.71.30↔	Cistectomia radicale, senza uretrectomia, nella donna, chirurgica a cielo aperto	78.49.29↔	Sostituzione di vertebre (es. per cifosi), altro
57.71.31↔	Cistectomia radicale, senza uretrectomia, nella donna, per via laparoscopica	78.49.2a↔	Sostituzione di vertebre con altro materiale (es. per cifosi), 4 o più vertebre
57.71.40↔	Cistectomia radicale, con uretrectomia, nella donna, chirurgica a cielo aperto	78.49.31↔	Ricostruzione complessa della colonna vertebrale (es. per cifosi) con innesto anteriore di sostegno
57.71.41↔	Cistectomia radicale, con uretrectomia, nella donna, per via laparoscopica	78.49.32↔	Ricostruzione complessa della colonna vertebrale (es. per cifosi) mediante cifosectomia (es. secondo Lindseth-Selzer)
57.71.50↔	Cistectomia radicale, svuotamento pelvico (esenterazione) nel maschio, chirurgica a cielo aperto	78.49.33↔	Ricostruzione complessa della colonna vertebrale (es. per cifosi) mediante correzione dorsale senza release ventrale
57.71.51↔	Cistectomia radicale, svuotamento pelvico (esenterazione) nel maschio, per via laparoscopica	78.49.34↔	Ricostruzione complessa della colonna vertebrale (es. per cifosi) mediante correzione dorsale con release ventrale
57.71.99↔	Cistectomia radicale, altro	78.49.35↔	Ricostruzione complessa della colonna vertebrale (es. per cifosi) mediante correzione dorso-ventrale
57.87.00↔	Ricostruzione della vescica, NAS	78.49.36↔	Columnotomia e spondilodesi lordosizzante plurisegmentaria dorsale (DLS) secondo Zielke (es. per cifosi)
57.87.10↔	Ricostruzione della vescica con ileo, colon o stomaco, chirurgica a cielo aperto	78.49.37↔	Columnotomia e osteotomia transpeduncolare di sottrazione (es. secondo Thomasen o Hsu-Yau-Leong) (es. per cifosi)
57.87.11↔	Ricostruzione della vescica con ileo, colon o stomaco, per via laparoscopica	78.49.38↔	Columnotomia e spondilodesi lordosizzante monosegmentaria cervico-toracica (es. secondo Mason, Urist o Simmons) (es. per cifosi)
57.87.20↔	Conversione di altra derivazione urinaria sopravescicale in neovescica, chirurgica a cielo aperto	78.49.40↔	Ricostruzione complessa della colonna vertebrale (es. per scoliosi), mediante epifisiodesi per equilibrare la crescita con staffe di lega a memoria di forma [Shape Memory Alloy (SMA)-Staples], 1 staffa
57.87.21↔	Conversione di altra derivazione urinaria sopravescicale in neovescica, per via laparoscopica	78.49.41↔	Ricostruzione complessa della colonna vertebrale (es. per scoliosi), mediante epifisiodesi per equilibrare la crescita con staffe di lega a memoria di forma [Shape Memory Alloy (SMA)-Staples], 2 staffe
57.87.30↔	Cistoplastica riduttiva, chirurgica a cielo aperto	78.49.42↔	Ricostruzione complessa della colonna vertebrale (es. per scoliosi), mediante epifisiodesi per equilibrare la crescita con staffe di lega a memoria di forma [Shape Memory Alloy (SMA)-Staples], 3 staffe
57.87.31↔	Cistoplastica riduttiva, per via laparoscopica	78.49.43↔	Ricostruzione complessa della colonna vertebrale (es. per scoliosi), mediante epifisiodesi per equilibrare la crescita con staffe di lega a memoria di forma [Shape Memory Alloy (SMA)-Staples], 4 staffe
57.87.40↔	Ampliamento della vescica, chirurgica a cielo aperto	78.49.44↔	Ricostruzione complessa della colonna vertebrale (es. per scoliosi), mediante epifisiodesi per equilibrare la crescita con staffe di lega a memoria di forma [Shape Memory Alloy (SMA)-Staples], 5 staffe
57.87.41↔	Ampliamento della vescica, per via laparoscopica	78.49.45↔	Ricostruzione complessa della colonna vertebrale (es. per scoliosi), mediante epifisiodesi per equilibrare la crescita con staffe di lega a memoria di forma [Shape Memory Alloy (SMA)-Staples], 6 staffe
57.87.99↔	Ricostruzione della vescica, altro	78.49.46↔	Ricostruzione complessa della colonna vertebrale (es. per scoliosi), mediante epifisiodesi per equilibrare la crescita con staffe di lega a memoria di forma [Shape Memory Alloy (SMA)-Staples], 7 staffe
68.8↔	Eviscerazione pelvica	78.49.47↔	Ricostruzione complessa della colonna vertebrale (es. per scoliosi), mediante epifisiodesi per equilibrare la crescita con staffe di lega a memoria di forma [Shape Memory Alloy (SMA)-Staples], 8 staffe
71.5↔	Vulvectomy radicale	78.49.48↔	Ricostruzione complessa della colonna vertebrale (es. per scoliosi), mediante epifisiodesi per equilibrare la crescita con staffe di lega a memoria di forma [Shape Memory Alloy (SMA)-Staples], 9 staffe
76.44.00↔	Ostectomia totale di altre ossa facciali con contemporanea ricostruzione, NAS		
76.44.10↔	Ostectomia totale di altre ossa facciali, Ricostruzione mediante innesto con anastomosi microvascolare		
76.44.11↔	Ostectomia totale di altre ossa facciali, Ricostruzione mediante innesto non vascolarizzato		
76.44.19↔	Ostectomia totale di altre ossa facciali con altra ricostruzione		
76.44.99↔	Ostectomia totale di altre ossa facciali con contemporanea ricostruzione, altro		
76.46.00↔	Altra ricostruzione di altre ossa facciali, NAS		
76.46.10↔	Altra ricostruzione di altre ossa facciali, Ricostruzione mediante innesto con anastomosi microvascolare		
76.46.99↔	Altra ricostruzione di altre ossa facciali, altro		
76.92.20↔	Inserzione di impianto CAD nello splanocranio senza interessamento del neurocranio, fino a 2 regioni		
76.92.21↔	Inserzione di impianto CAD nello splanocranio senza interessamento del neurocranio, da 3 regioni in poi		
76.92.30↔	Inserzione di impianto CAD nella mascella, per riparazione plastica di difetto semplice		
76.92.31↔	Inserzione di impianto CAD nella mascella, per riparazione plastica di difetto grande o complesso		
77.91.00↔	Ostectomia totale della scapola, della clavicola, delle coste e dello sterno, NAS		
77.91.10↔	Ostectomia totale della scapola e della clavicola		
77.91.11↔	Ostectomia totale di una costa		
77.91.12↔	Ostectomia totale di una costa cervicale		
77.91.13↔	Ostectomia totale dello sterno		

78.49.4a↔	Ricostruzione complessa della colonna vertebrale (es. per scoliosi), mediante epifisiodesi per equilibrare la crescita con staffe di lega a memoria di forma [Shape Memory Alloy (SMA)-Staples], 10 staffe	78.49.70↔	Ricostruzione complessa della colonna vertebrale, NAS
78.49.4b↔	Ricostruzione complessa della colonna vertebrale (es. per scoliosi), mediante epifisiodesi per equilibrare la crescita con staffe di lega a memoria di forma [Shape Memory Alloy (SMA)-Staples], 11 staffe	78.49.71↔	Ricostruzione complessa della colonna vertebrale (es. per scoliosi) con strumentazione sottocutanea di Harrington (nel bambino)
78.49.4c↔	Ricostruzione complessa della colonna vertebrale (es. per scoliosi), mediante epifisiodesi per equilibrare la crescita con staffe di lega a memoria di forma [Shape Memory Alloy (SMA)-Staples], 12 staffe	78.49.72↔	Ricostruzione complessa della colonna vertebrale (es. per scoliosi) mediante impianto di barre dinamiche
78.49.4d↔	Ricostruzione complessa della colonna vertebrale (es. per scoliosi), mediante epifisiodesi per equilibrare la crescita con staffe di lega a memoria di forma [Shape Memory Alloy (SMA)-Staples], 13 e più staffe	78.49.79↔	Ricostruzione complessa della colonna vertebrale, altro
78.49.4e↔	Ricostruzione complessa della colonna vertebrale (es. per scoliosi) mediante epifisiodesi dorso-ventrale	78.50.00↔	Fissazione interna di osso in sede non specificata senza riduzione di frattura, NAS
78.49.4f↔	Ricostruzione complessa della colonna vertebrale (es. per scoliosi) mediante epifisiodesi monolaterale con fusione vertebrale dorsale	78.50.11↔	Fissazione di osso alla colonna vertebrale
78.49.4g↔	Ricostruzione complessa della colonna vertebrale (es. per scoliosi) mediante epifisiodesi bilaterale con fusione vertebrale dorsale	78.50.30↔	Procedura di osteosintesi della colonna vertebrale, NAS
78.49.50↔	Spondilodesi correttiva (es. per scoliosi) con strumentazione anteriore o posteriore, NAS	78.50.31↔	Osteosintesi con viti della colonna vertebrale
78.49.51↔	Spondilodesi correttiva (es. per scoliosi) con strumentazione posteriore, senza stabilità primaria, da 3 a 6 segmenti	78.50.32↔	Osteosintesi della colonna vertebrale mediante cerchiaggio con filo
78.49.52↔	Spondilodesi correttiva (es. per scoliosi) con strumentazione posteriore, senza stabilità primaria, da 7 a 10 segmenti	78.50.33↔	Osteosintesi della colonna vertebrale mediante sistema con staffe
78.49.53↔	Spondilodesi correttiva (es. per scoliosi) con strumentazione posteriore, senza stabilità primaria, 11 e più segmenti	78.50.34↔	Osteosintesi della colonna vertebrale con placche a uncino
78.49.54↔	Spondilodesi correttiva (es. per scoliosi) con strumentazione posteriore, con stabilità primaria, da 3 a 6 segmenti	78.50.35↔	Osteosintesi della colonna vertebrale mediante sistema a viti e barre
78.49.55↔	Spondilodesi correttiva (es. per scoliosi) con strumentazione posteriore, con stabilità primaria, da 7 a 10 segmenti	78.50.36↔	Osteosintesi della colonna vertebrale mediante sistema a viti e placca anteriore
78.49.56↔	Spondilodesi correttiva (es. per scoliosi) con strumentazione posteriore, con stabilità primaria, 11 e più segmenti	78.50.37↔	Osteosintesi della colonna vertebrale mediante sistema a viti e placca posteriore
78.49.57↔	Spondilodesi correttiva (es. per scoliosi) con strumentazione anteriore, senza stabilità primaria, da 3 a 6 segmenti	78.50.39↔	Procedura di osteosintesi della colonna vertebrale, altro
78.49.58↔	Spondilodesi correttiva (es. per scoliosi) con strumentazione anteriore, senza stabilità primaria, da 7 a 10 segmenti	78.50.99↔	Fissazione interna di osso in sede non specificata senza riduzione di frattura, altro
78.49.59↔	Spondilodesi correttiva (es. per scoliosi) con strumentazione anteriore o posteriore, altro	81.00↔	Artrodesi vertebrale, NAS
78.49.5a↔	Spondilodesi correttiva (es. per scoliosi) con strumentazione anteriore, senza stabilità primaria, 11 e più segmenti	81.01↔	Artrodesi atlanto-epistrofea
78.49.5b↔	Spondilodesi correttiva (es. per scoliosi) con strumentazione anteriore, con stabilità primaria, da 3 a 6 segmenti	81.02↔	Altra artrodesi cervicale, approccio anteriore
78.49.5c↔	Spondilodesi correttiva (es. per scoliosi) con strumentazione anteriore, con stabilità primaria, da 7 a 10 segmenti	81.03↔	Altra artrodesi cervicale, approccio posteriore
78.49.5d↔	Spondilodesi correttiva (es. per scoliosi) con strumentazione anteriore, con stabilità primaria, 11 e più segmenti	81.04↔	Artrodesi dorsale e dorsolombare, approccio anteriore
78.49.60↔	Spondilodesi correttiva (es. per scoliosi) con strumentazione combinata anteriore e posteriore, NAS	81.05↔	Artrodesi dorsale e dorsolombare, approccio posteriore
78.49.61↔	Spondilodesi correttiva (es. per scoliosi) con strumentazione combinata anteriore e posteriore, senza stabilità primaria, da 3 a 6 segmenti	81.06↔	Artrodesi delle vertebre lombari e lumbosacrali, approccio anteriore
78.49.62↔	Spondilodesi correttiva (es. per scoliosi) con strumentazione combinata anteriore e posteriore, senza stabilità primaria, da 7 a 10 segmenti	81.07↔	Artrodesi lombare e lumbosacrale, approccio ai processi laterali trasversi
78.49.63↔	Spondilodesi correttiva (es. per scoliosi) con strumentazione combinata anteriore e posteriore, senza stabilità primaria, 11 e più segmenti	81.08↔	Artrodesi lombare e lumbosacrale, con approccio posteriore
78.49.64↔	Spondilodesi correttiva (es. per scoliosi) con strumentazione combinata anteriore e posteriore, con stabilità primaria, da 3 a 6 segmenti	81.11↔	Fusione della caviglia
78.49.65↔	Spondilodesi correttiva (es. per scoliosi) con strumentazione combinata anteriore e posteriore, con stabilità primaria, da 7 a 10 segmenti	81.12.00↔	Artrodesi triplice, NAS
78.49.66↔	Spondilodesi correttiva (es. per scoliosi) con strumentazione combinata anteriore e posteriore, con stabilità primaria, 11 e più segmenti	81.12.10↔	Artrodesi dell'articolazione talocrurale e subtalare
78.49.69↔	Spondilodesi correttiva (es. per scoliosi) con strumentazione combinata anteriore e posteriore, altro	81.12.11↔	Artrodesi dell'articolazione talocrurale, subtalare e di Chopart
		81.12.12↔	Artrodesi dell'articolazione subtalare, due camere articolari
		81.12.13↔	Artrodesi dell'articolazione subtalare, tre camere articolari
		81.12.99↔	Artrodesi triplice, altro
		81.22↔	Artrodesi del ginocchio
		81.30↔	Rifusione vertebrale, NAS
		81.31↔	Rifusione atlanto-epistrofea
		81.32↔	Rifusione di altre vertebre cervicali, approccio anteriore
		81.33↔	Rifusione di altre vertebre cervicali, approccio posteriore
		81.34↔	Rifusione dorsale o dorsolombare, approccio anteriore
		81.35↔	Rifusione dorsale o dorsolombare, approccio posteriore
		81.36↔	Rifusione lombare o lumbosacrale, approccio anteriore
		81.37↔	Rifusione lombare o lumbosacrale, approccio ai processi laterali trasversi
		81.38↔	Rifusione lombare o lumbosacrale, approccio posteriore
		81.39↔	Rifusione vertebrale, NAC
		81.51.00↔	Sostituzione totale dell'anca, NAS
		81.51.11↔	Primo impianto di protesi totale dell'anca
		81.51.12↔	Primo impianto di protesi totale dell'anca, protesi speciale
		81.51.13↔	Primo impianto di protesi d'anca di superficie
		81.51.21↔	Impianto sostitutivo di protesi totale dell'anca
		81.51.22↔	Impianto sostitutivo di protesi totale dell'anca, protesi speciale
		81.51.23↔	Impianto sostitutivo di protesi d'anca di superficie
		81.51.99↔	Impianto di protesi totale dell'anca, altro
		81.52.00↔	Sostituzione parziale dell'anca, NAS
		81.52.21↔	Primo impianto di protesi unipolare
		81.52.22↔	Primo impianto di protesi biarticolata
		81.52.31↔	Primo impianto di coppa di sostegno di protesi dell'anca
		81.52.41↔	Impianto sostitutivo di protesi unipolare
		81.52.42↔	Impianto sostitutivo di protesi biarticolata
		81.52.51↔	Impianto sostitutivo di coppa di sostegno di protesi dell'anca

81.52.52↔	Impianto sostitutivo di inserto di protesi dell'anca	81.62.23↔	Artrodesi di 3 vertebre, dorsale, dinamica
81.52.53↔	Impianto sostitutivo della testa femorale di protesi dell'anca	81.62.99↔	Artrodesi o rifusione di 2-3 vertebre, altro
81.52.54↔	Impianto sostitutivo di testa femorale e inserto di protesi dell'anca	81.63.00↔	Artrodesi o rifusione di 4-8 vertebre, NAS
81.52.55↔	Impianto sostitutivo di testa femorale, inserto e coppa acetabolare di protesi dell'anca	81.63.10↔	Artrodesi di 4 - 6 vertebre, dorsale
81.52.56↔	Impianto sostitutivo di inserto e coppa acetabolare di protesi dell'anca	81.63.11↔	Artrodesi di 4 - 6 vertebre, combinata dorsale e ventrale, intercorporea
81.52.57↔	Impianto sostitutivo di coppa di sostegno e coppa acetabolare di protesi dell'anca	81.63.12↔	Artrodesi di 4 - 6 vertebre, ventrale, intercorporea
81.52.58↔	Impianto sostitutivo di coppa di sostegno, coppa acetabolare e testa femorale di protesi dell'anca	81.63.13↔	Artrodesi di 4 - 6 vertebre, dorsale, dinamica
81.52.5a↔	Impianto sostitutivo di stelo e testa femorale di protesi dell'anca	81.63.20↔	Artrodesi di 7 - 8 vertebre, dorsale
81.52.5b↔	Impianto sostitutivo di stelo, testa femorale e inserto di protesi dell'anca	81.63.21↔	Artrodesi di 7 - 8 vertebre, combinata dorsale e ventrale, intercorporea
81.52.99↔	Impianto di protesi parziale dell'anca, impianto di componenti di protesi dell'anca, altro	81.63.22↔	Artrodesi di 7 - 8 vertebre, ventrale, intercorporea
81.53↔	Revisione senza sostituzione di protesi di anca	81.63.23↔	Artrodesi di 7 - 8 vertebre, dorsale, dinamica
81.54.00↔	Impianto di protesi del ginocchio	81.63.99↔	Artrodesi o rifusione di 4-8 vertebre, altro
81.54.21↔	Primo impianto di protesi totale standard del ginocchio	81.64.00↔	Artrodesi o rifusione di 9 e più vertebre, NAS
81.54.22↔	Primo impianto di protesi totale speciale del ginocchio	81.64.10↔	Artrodesi di 9 e più vertebre, dorsale
81.54.23↔	Primo impianto di protesi totale vincolata del ginocchio	81.64.11↔	Artrodesi di 9 o più vertebre, combinata dorsale e ventrale, intercorporea
81.54.24↔	Primo impianto di protesi a slitta unicondilare del ginocchio	81.64.99↔	Artrodesi o rifusione di 9 e più vertebre, altro
81.54.25↔	Primo impianto di protesi a slitta bicondilare del ginocchio	81.65.00↔	Vertebroplastica, NAS
81.54.26↔	Primo impianto di scudo femorale condilare con bottone rotuleo	81.65.10↔	Vertebroplastica, 1 corpo vertebrale
81.54.27↔	Primo impianto di bottone rotuleo	81.65.11↔	Vertebroplastica, 2 corpi vertebrali
81.54.31↔	Impianto sostitutivo di protesi totale standard del ginocchio	81.65.12↔	Vertebroplastica, 3 corpi vertebrali
81.54.32↔	Impianto sostitutivo di protesi totale speciale del ginocchio	81.65.13↔	Vertebroplastica, 4 e più corpi vertebrali
81.54.33↔	Impianto sostitutivo di protesi totale vincolata del ginocchio	81.65.99↔	Vertebroplastica, altro
81.54.34↔	Impianto sostitutivo di protesi a slitta unicondilare	81.66.00↔	Cifoplastica, NAS
81.54.35↔	Impianto sostitutivo di protesi a slitta bicondilare	81.66.10↔	Cifoplastica, 1 corpo vertebrale
81.54.41↔	Impianto sostitutivo di scudo femorale condilare con bottone rotuleo	81.66.11↔	Cifoplastica, 2 corpi vertebrali
81.54.42↔	Impianto sostitutivo di bottone rotuleo	81.66.12↔	Cifoplastica, 3 corpi vertebrali
81.54.43↔	Impianto sostitutivo di inserto di protesi del ginocchio	81.66.13↔	Cifoplastica, 4 e più corpi vertebrali
81.54.44↔	Impianto sostitutivo dei componenti tibiali o femorali e dell'inserto di protesi a slitta unicondilare o bicondilare o di protesi totale standard del ginocchio	81.66.99↔	Cifoplastica, altro
81.54.45↔	Impianto sostitutivo dei componenti tibiali o femorali e dell'inserto di protesi totale speciale o vincolata del ginocchio	84.51.00↔	Inserzione di dispositivo intervertebrale d'artrodesi, NAS
81.54.99↔	Impianto di protesi totale del ginocchio, altro	84.51.10↔	Inserzione di gabbie intercorporee, 1 segmento
81.55↔	Revisione di protesi del ginocchio, senz'altra specificazione	84.51.11↔	Inserzione di gabbie intercorporee, 2 segmenti
81.56↔	Sostituzione totale della tibiotarsica	84.51.12↔	Inserzione di gabbie intercorporee, 3 segmenti
81.59.00↔	Revisione di sostituzione articolare delle estremità inferiori, NAS	84.51.13↔	Inserzione di gabbie intercorporee, 4 o più segmenti
81.59.10↔	Revisione di sostituzione articolare delle estremità inferiori, senza sostituzione	84.51.99↔	Inserzione di dispositivo intervertebrale d'artrodesi, altro
81.59.11↔	Revisione e sostituzione di endoprotesi della caviglia	92.39.00↔	Altra radioterapia stereotassica, NAS
81.59.12↔	Revisione e sostituzione di endoprotesi del tarso	92.39.01↔	Altra radioterapia ad alto voltaggio, irradiazione stereotassica, frazionata, cerebrale, NAS
81.59.13↔	Revisione e sostituzione di endoprotesi dell'avampiede e delle dita dei piedi	92.39.11↔	Altra radioterapia ad alto voltaggio, irradiazione stereotassica, frazionata, extracerebrale, NAS
81.59.99↔	Revisione di sostituzione articolare delle estremità inferiori, altro	92.39.20↔	Altra radioterapia ad alto voltaggio, irradiazione stereotassica, frazionata: Cerebrale, radioterapia a modulazione di intensità
81.62.00↔	Artrodesi o rifusione di 2-3 vertebre, NAS	92.39.21↔	Altra radioterapia ad alto voltaggio, irradiazione stereotassica, frazionata: Cerebrale, radioterapia ad arco a modulazione di intensità (IMAT)
81.62.10↔	Artrodesi di 2 vertebre, dorsale	92.39.22↔	Altra radioterapia ad alto voltaggio, irradiazione stereotassica, frazionata: Cerebrale, guidata dalle immagini
81.62.11↔	Artrodesi di 2 vertebre, combinata dorsale e ventrale, intercorporea	92.39.29↔	Altra radioterapia ad alto voltaggio, irradiazione stereotassica, frazionata, cerebrale, altro
81.62.12↔	Artrodesi di 2 vertebre, ventrale, intercorporea	92.39.30↔	Altra radioterapia ad alto voltaggio, irradiazione stereotassica, frazionata: Extracerebrale, radioterapia a modulazione di intensità
81.62.13↔	Artrodesi di 2 vertebre, dorsale, dinamica	92.39.31↔	Altra radioterapia ad alto voltaggio, irradiazione stereotassica, frazionata: Extracerebrale, radioterapia ad arco a modulazione di intensità (IMAT)
81.62.20↔	Artrodesi di 3 vertebre, dorsale	92.39.32↔	Altra radioterapia ad alto voltaggio, irradiazione stereotassica, frazionata: Extracerebrale, guidata dalle immagini
81.62.21↔	Artrodesi di 3 vertebre, combinata dorsale e ventrale, intercorporea	92.39.39↔	Altra radioterapia ad alto voltaggio, irradiazione stereotassica, frazionata, extracerebrale, altro
81.62.22↔	Artrodesi di 3 vertebre, ventrale, intercorporea		

Procedura G33-4

42.40↔	Esofagectomia, NAS	42.42.20↔	Esofagectomia totale, con ricostituzione della continuità, transmediastinica
42.41.00↔	Esofagectomia parziale, NAS	42.42.21↔	Esofagectomia totale, con ricostituzione della continuità, per via toracoaddominale
42.41.10↔	Esofagectomia parziale, senza ricostituzione della continuità	42.42.29↔	Esofagectomia totale, con ricostituzione della continuità, per altra via
42.41.20↔	Esofagectomia parziale, con ricostituzione della continuità	42.42.99↔	Esofagectomia totale, altro
42.41.99↔	Esofagectomia parziale, altro		
42.42.00↔	Esofagectomia totale, NAS		
42.42.10↔	Esofagectomia totale, senza ricostituzione della continuità		

42.51.00↔	Esofago-esofagostomia intratoracica, NAS	44.31.13↔	Bypass gastrico prossimale dopo sleeve resection, intervento di riconversione, chirurgico a cielo aperto
42.51.10↔	Esofago-esofagostomia intratoracica, Ricostruzione del passaggio esofageo per atresia e riparazione di fistola tracheoesofagea congenita	44.31.14↔	Bypass gastrico prossimale dopo sleeve resection, intervento di riconversione, per via laparoscopica
42.51.99↔	Esofago-esofagostomia intratoracica, altro	44.31.15↔	Bypass gastrico prossimale dopo bendaggio gastrico, dopo intervento bariatrico preliminare, chirurgico a cielo aperto
42.52↔	Esofago-gastrostomia intratoracica	44.31.16↔	Bypass gastrico prossimale dopo bendaggio gastrico, dopo intervento bariatrico preliminare, per via laparoscopica
42.53↔	Anastomosi esofagea intratoracica con interposizione di intestino tenue	44.31.21↔	Bypass gastrico distale, canale comune (common channel) ? 100 cm, chirurgico a cielo aperto
42.54↔	Altra esofago-enteranastomosi intratoracica	44.31.22↔	Bypass gastrico distale, canale comune (common channel) ? 100 cm, per via laparoscopica
42.55↔	Anastomosi esofagea intratoracica con interposizione di colon	44.31.99↔	Bypass gastrico, altro
42.56↔	Altra esofagocolostomia intratoracica	44.38↔	Gastroenterostomia laparoscopica
42.58↔	Anastomosi esofagea intratoracica con altra interposizione	44.39.00↔	Altra gastroenterostomia, NAS
42.59↔	Altra anastomosi esofagea intratoracica	44.39.11↔	Omega-loop gastric bypass, chirurgico a cielo aperto
42.61↔	Esofago-esofagostomia presternale	44.39.12↔	Omega-loop gastric bypass, per via laparoscopica
42.62↔	Esofago-gastrostomia presternale	44.39.99↔	Altra gastroenterostomia, altro
42.63↔	Anastomosi esofagea presternale con interposizione di intestino tenue	45.50↔	Isolamento di segmento intestinale, NAS
42.64↔	Altra esofagoenterostomia presternale	45.51↔	Isolamento di segmento dell'intestino tenue
42.65↔	Anastomosi esofagea presternale con interposizione di colon	45.52↔	Isolamento di segmento dell'intestino crasso
42.66↔	Altra esofagocolostomia presternale	45.61↔	Resezione segmentaria multipla dell'intestino tenue
42.68↔	Altra anastomosi esofagea presternale con interposizione	45.62↔	Altra resezione parziale dell'intestino tenue
42.69↔	Altra anastomosi presternale dell'esofago	45.63.00↔	Rimozione totale dell'intestino tenue, NAS
42.85↔	Riparazione di stenosi esofagea	45.63.99↔	Rimozione totale dell'intestino tenue, altro
42.87↔	Altro innesto dell'esofago	45.71↔	Resezione segmentaria multipla dell'intestino crasso
43.5↔	Gastrectomia parziale, con anastomosi esofagea	45.73↔	Emicolectomia destra
43.6x.00↔	Gastrectomia parziale con anastomosi duodenale, NAS	45.74↔	Resezione del colon trasverso
43.6x.10↔	Pilorectomia con anastomosi duodenale	45.75↔	Emicolectomia sinistra
43.6x.20↔	Tipo Billroth I	45.76↔	Sigmoidectomia
43.6x.99↔	Gastrectomia parziale con anastomosi duodenale, altro	45.79.00↔	Altra asportazione parziale dell'intestino crasso, NAS
43.7x.00↔	Gastrectomia parziale con anastomosi digiunale, NAS	45.79.10↔	Resezione segmentaria dell'intestino crasso
43.7x.10↔	Gastrectomia parziale (asportazione di 2/3) con anastomosi digiunale	45.79.11↔	Resezione segmentaria multipla dell'intestino crasso
43.7x.20↔	Gastrectomia parziale (asportazione di 4/5) con anastomosi digiunale	45.79.12↔	Colectomia subtotale
43.7x.99↔	Gastrectomia parziale con anastomosi digiunale, altro	45.79.20↔	Resezione allargata del sigma
43.81↔	Gastrectomia parziale con trasposizione digiunale	45.79.21↔	Emicolectomia allargata destra e sinistra
43.89.00↔	Altra gastrectomia parziale, NAS	45.79.22↔	Colectomia subtotale allargata
43.89.10↔	Resezione segmentaria dello stomaco	45.79.29↔	Altra asportazione parziale allargata dell'intestino crasso
43.89.20↔	Diversione biliopancreatica dello stomaco secondo Scopinaro, chirurgica a cielo aperto	45.79.99↔	Altra asportazione parziale dell'intestino crasso, altro
43.89.21↔	Diversione biliopancreatica dello stomaco secondo Scopinaro, per via laparoscopica	45.8x.00↔	Colectomia totale intra-addominale, NAS
43.89.30↔	Diversione biliopancreatica dello stomaco con switch duodenale [BPD-DS], chirurgica a cielo aperto	45.8x.20↔	Colectomia totale intra-addominale, Colectomia totale allargata
43.89.31↔	Diversione biliopancreatica dello stomaco con switch duodenale [BPD-DS], per via laparoscopica	45.8x.30↔	Colectomia totale intra-addominale, Coloproctectomia totale allargata
43.89.40↔	Sleeve resection, chirurgica a cielo aperto	45.8x.99↔	Colectomia totale intra-addominale, altro
43.89.41↔	Sleeve resection, per via laparoscopica	45.90↔	Anastomosi intestinale, NAS
43.89.42↔	Sleeve resection dopo bendaggio gastrico, chirurgica a cielo aperto	45.91.00↔	Anastomosi intestinale tenue-tenue, NAS
43.89.43↔	Sleeve resection dopo bendaggio gastrico, per via laparoscopica	45.91.11↔	Nuova confezione di anastomosi al piede d'ansa dell'intestino tenue dopo intervento bariatrico preliminare, chirurgica a cielo aperto
43.89.44↔	Re-sleeve resection, chirurgica a cielo aperto	45.91.12↔	Nuova confezione di anastomosi al piede d'ansa dell'intestino tenue dopo intervento bariatrico preliminare, per via laparoscopica
43.89.45↔	Re-sleeve resection, per via laparoscopica	45.91.99↔	Anastomosi intestinale tenue-tenue, altro
43.89.50↔	Switch duodenale a seguito di sleeve resection (intervento secondario), chirurgico a cielo aperto	45.92↔	Anastomosi dell'intestino tenue al moncone rettale
43.89.51↔	Switch duodenale a seguito di sleeve resection (intervento secondario), per via laparoscopica	45.93↔	Altra anastomosi intestinale tenue-crasso
43.89.90↔	Altra gastrectomia parziale atipica	45.94↔	Anastomosi intestinale crasso-crasso
43.89.99↔	Altra gastrectomia parziale, altro	45.95↔	Anastomosi all'ano
43.91↔	Gastrectomia totale con interposizione intestinale	48.1↔	Proctostomia
43.99.00↔	Altra gastrectomia totale, NAS	48.41↔	Resezione sottomucosa del retto (secondo Soave)
43.99.10↔	Asportazione di residuo gastrico dopo intervento bariatrico preliminare, chirurgica a cielo aperto	48.49↔	Altra resezione del retto con pull-through
43.99.11↔	Asportazione di residuo gastrico dopo intervento bariatrico preliminare, per via laparoscopica	48.5x.00↔	Resezione del retto per via addominoperineale, NAS
43.99.99↔	Altra gastrectomia totale, altro	48.5x.10↔	Resezione del retto per via addominoperineale, addomino-sacrale e (sacro)perineale
44.31.00↔	Bypass gastrico, NAS	48.5x.11↔	Resezione allargata del retto per via addominoperineale e addomino-sacrale
44.31.11↔	Bypass gastrico prossimale (ansa alimentare < 150 cm), chirurgico a cielo aperto	48.5x.99↔	Resezione del retto per via addominoperineale, altro
44.31.12↔	Bypass gastrico prossimale (ansa alimentare < 150 cm), per via laparoscopica	48.61↔	Rettosigmoidectomia transsacrale
		48.62↔	Resezione anteriore del retto con contemporanea colostomia
		48.63.00↔	Altra resezione anteriore del retto, NAS
		48.63.10↔	Altra resezione anteriore del retto, Resezione anteriore allargata
		48.63.99↔	Altra resezione anteriore del retto, altro

48.64.00↔	Resezione posteriore del retto, NAS	48.69.10↔	Altra resezione del retto con enterostomia e chiusura a fondo cieco
48.64.10↔	Resezione posteriore del retto, Resezione posteriore del retto con enterostomia e chiusura a fondo cieco	48.69.11↔	Altra resezione del retto senza conservazione dello sfintere
48.64.99↔	Resezione posteriore del retto, altro	48.69.99↔	Altra resezione del retto, altro
48.65↔	Resezione del retto secondo Duhamel	48.74↔	Retto-retrostomia
48.69.00↔	Altra resezione del retto, NAS	49.74↔	Trasposizione del muscolo gracile per incontinenza anale

ADRG G35**Terapia a pressione negativa complessa per malattie e disturbi dell'apparato digerente o diagnostica complessa con intervento complesso**

Procedura nella tabella G35-2 e Procedura nella tabella G35-3 e Certe procedure OR a quattro tempi o Diagnosi nella tabella G35-1 e Certe procedure OR a quattro tempi

DRG G35Z**Terapia a pressione negativa complessa per malattie e disturbi dell'apparato digerente o diagnostica complessa con intervento complesso****Diagnosi G35-1**

K22.3	Perforazione dell'esofago	K57.41	Malattia diverticolare dell'intestino tenue e del colon con perforazione e ascesso, con emorragia
K25.1	Ulcera gastrica: acuta, con perforazione	K57.42	Diverticolite dell'intestino tenue e del colon con perforazione e ascesso, senza emorragia
K25.2	Ulcera gastrica: acuta, con emorragia e perforazione	K57.43	Diverticolite dell'intestino tenue e del colon con perforazione e ascesso, con emorragia
K26.1	Ulcera duodenale: acuta, con perforazione	K63.1	Perforazione intestinale (non traumatica)
K26.2	Ulcera duodenale: acuta, con emorragia e perforazione	K63.2	Fistola intestinale
K28.1	Ulcera gastroduodenale: acuta, con perforazione	K65.0	Peritonite acuta
K28.2	Ulcera gastroduodenale: acuta, con emorragia e perforazione	K65.8	Altra peritonite
K31.6	Fistola dello stomaco e del duodeno	K72.0	Insufficienza epatica acuta e subacuta
K56.0	Ileo paralitico	K83.2	Perforazione di dotto biliare
K57.00	Malattia diverticolare dell'intestino tenue con perforazione e ascesso, senza emorragia	K85.01	Pancreatite acuta idiopatica: con complicanze d'organo
K57.01	Malattia diverticolare dell'intestino tenue con perforazione e ascesso, con emorragia	K85.11	Pancreatite acuta biliare: con complicanze d'organo
K57.02	Diverticolite dell'intestino tenue con perforazione e ascesso, senza emorragia	K85.21	Pancreatite acuta indotta da alcol: con complicanze d'organo
K57.03	Diverticolite dell'intestino tenue con perforazione e ascesso, con emorragia	K85.31	Pancreatite acuta indotta da farmaci: con complicanze d'organo
K57.20	Malattia diverticolare del colon con perforazione e ascesso, senza emorragia	K85.81	Altra forma di pancreatite acuta: con complicanze d'organo
K57.21	Malattia diverticolare del colon con perforazione e ascesso, con emorragia	K91.3	Occlusione intestinale post-operatoria
K57.22	Diverticolite del colon con perforazione e ascesso, senza emorragia	K91.80	Mucosite generalizzata per immunocompromissione
K57.23	Diverticolite del colon con perforazione e ascesso, con emorragia	N82.0	Fistola vescicovaginale
K57.40	Malattia diverticolare dell'intestino tenue e del colon con perforazione e ascesso, senza emorragia	N82.2	Fistola tra intestino tenue e vagina
		N82.3	Fistola colo-vaginale
		N82.4	Altra fistola entero-genitale femminile

Procedura G35-2

93.57.12†↔ Terapia a pressione negativa continua, 8 giorni e più

Procedura G35-3

86.88.50↔	Impianto o sostituzione di sistema per terapia a pressione negativa, profondo, su ossa e articolazioni delle estremità	86.88.53↔	Impianto o sostituzione di sistema per terapia a pressione negativa, endoretale
86.88.51↔	Impianto o sostituzione di sistema per terapia a pressione negativa, profondo, su torace, mediastino e sterno	86.88.59↔	Impianto o sostituzione di sistema per terapia a pressione negativa, su cute e sottocute o in altra sede
86.88.52↔	Impianto o sostituzione di sistema per terapia a pressione negativa, sull'addome aperto		

ADRG G37**Intervento multiviscerale per malattie e disturbi dell'apparato digerente**

Intervento multiviscerale

DRG G37Z**Intervento multiviscerale per malattie e disturbi dell'apparato digerente**

ADRG G38**Procedure complicanti o terapia intensiva complessa > 196 / 360 punti, con intervento chirurgico specifico per malattie e disturbi dell'apparato digerente**

(Procedure complicanti o almeno una Procedura nella tabella G38-1) e (Definizione dei DRG (G02A o Definizione dei DRG (G02B o Definizione dei DRG (G02C o Definizione dei DRG (G33Z o Definizione dei DRG (G16A o Definizione dei DRG (G03A o Definizione dei DRG (G16B o Definizione dei DRG (G17Z o Definizione dei DRG (G19A o Definizione dei DRG (G37Z o Definizione dei DRG (G10Z o Definizione dei DRG (G03B o Definizione dei DRG (G18A o Definizione dei DRG (G04A o Definizione dei DRG (G04B)

DRG G38Z**Procedure complicanti o terapia intensiva complessa > 196 / 360 punti, con intervento chirurgico specifico per malattie e disturbi dell'apparato digerente****Procedura G38-1**

99.b7.14†↔	Terapia intensiva complessa, da 361 a 552 punti risorse	99.b7.28†↔	Terapia intensiva complessa in età infantile (procedura di base), da 1765 a 2058 punti risorse
99.b7.15†↔	Terapia intensiva complessa, da 553 a 828 punti risorse	99.b7.2a†↔	Terapia intensiva complessa in età infantile (procedura di base), da 2059 a 2352 punti risorse
99.b7.16†↔	Terapia intensiva complessa, da 829 a 1104 punti risorse	99.b7.2b†↔	Terapia intensiva complessa in età infantile (procedura di base), da 2353 a 2646 punti risorse
99.b7.17†↔	Terapia intensiva complessa, da 1105 a 1380 punti risorse	99.b7.2c†↔	Terapia intensiva complessa in età infantile (procedura di base), da 2647 a 2940 punti risorse
99.b7.18†↔	Terapia intensiva complessa, da 1381 a 1656 punti risorse	99.b7.2d†↔	Terapia intensiva complessa in età infantile (procedura di base), da 2941 a 3430 punti risorse
99.b7.1a†↔	Terapia intensiva complessa, da 1657 a 1932 punti risorse	99.b7.2e†↔	Terapia intensiva complessa in età infantile (procedura di base), da 3431 a 3920 punti risorse
99.b7.1b†↔	Terapia intensiva complessa, da 1933 a 2208 punti risorse	99.b7.2f†↔	Terapia intensiva complessa in età infantile (procedura di base), da 3921 a 4410 punti risorse
99.b7.1c†↔	Terapia intensiva complessa, da 2209 a 2484 punti risorse	99.b7.2g†↔	Terapia intensiva complessa in età infantile (procedura di base), da 4411 a 4900 punti risorse
99.b7.1d†↔	Terapia intensiva complessa, da 2485 a 2760 punti risorse	99.b7.2h†↔	Terapia intensiva complessa in età infantile (procedura di base), da 4901 a 5880 punti risorse
99.b7.1e†↔	Terapia intensiva complessa, da 2761 a 3220 punti risorse	99.b7.2i†↔	Terapia intensiva complessa in età infantile (procedura di base), da 5881 a 6860 punti risorse
99.b7.1f†↔	Terapia intensiva complessa, da 3221 a 3680 punti risorse	99.b7.2j†↔	Terapia intensiva complessa in età infantile (procedura di base), da 6861 a 7840 punti risorse
99.b7.1g†↔	Terapia intensiva complessa, da 3681 a 4600 punti risorse	99.b7.2k†↔	Terapia intensiva complessa in età infantile (procedura di base), da 7841 a 9800 punti risorse
99.b7.1h†↔	Terapia intensiva complessa, da 4601 a 5520 punti risorse	99.b7.2l†↔	Terapia intensiva complessa in età infantile (procedura di base), da 9801 a 11760 punti risorse
99.b7.1i†↔	Terapia intensiva complessa, da 5521 a 7360 punti risorse	99.b7.2m†↔	Terapia intensiva complessa in età infantile (procedura di base), da 11761 a 13720 punti risorse
99.b7.1j†↔	Terapia intensiva complessa, da 7361 a 9200 punti risorse	99.b7.2n†↔	Terapia intensiva complessa in età infantile (procedura di base), da 13721 a 16660 punti risorse
99.b7.1k†↔	Terapia intensiva complessa, da 9201 a 11040 punti risorse	99.b7.2o†↔	Terapia intensiva complessa in età infantile (procedura di base), da 16661 a 19600 punti risorse
99.b7.1l†↔	Terapia intensiva complessa, da 11041 a 13800 punti risorse	99.b7.2p†↔	Terapia intensiva complessa in età infantile (procedura di base), 19601 punti risorse o più
99.b7.1m†↔	Terapia intensiva complessa, da 13801 a 16560 punti risorse		
99.b7.1n†↔	Terapia intensiva complessa, da 16561 a 19320 punti risorse		
99.b7.1o†↔	Terapia intensiva complessa, 19321 punti risorse o più		
99.b7.21†↔	Terapia intensiva complessa in età infantile (procedura di base), da 197 a 392 punti risorse		
99.b7.22†↔	Terapia intensiva complessa in età infantile (procedura di base), da 393 a 588 punti risorse		
99.b7.23†↔	Terapia intensiva complessa in età infantile (procedura di base), da 589 a 784 punti risorse		
99.b7.24†↔	Terapia intensiva complessa in età infantile (procedura di base), da 785 a 980 punti risorse		
99.b7.25†↔	Terapia intensiva complessa in età infantile (procedura di base), da 981 a 1176 punti risorse		
99.b7.26†↔	Terapia intensiva complessa in età infantile (procedura di base), da 1177 a 1470 punti risorse		
99.b7.27†↔	Terapia intensiva complessa in età infantile (procedura di base), da 1471 a 1764 punti risorse		

ADRG G40**Procedura complicante con intervento endoscopico specifico per malattie gravi dell'apparato digerente**

Procedure complicanti e (Definizione dei DRG (G46A o Definizione dei DRG (G48A o Definizione dei DRG (G47Z)

DRG G40Z**Procedura complicante con intervento endoscopico specifico per malattie gravi dell'apparato digerente**

ADRG G46**Gastrosopia per malattie gravi dell'apparato digerente o gastrosopia per malattie non gravi dell'apparato digerente, con CC estremamente gravi o gravi, età < 15 anni**

Diagnosi principale nella tabella G46-1 e (Procedura nella tabella G46-4 e PCCL > 2 o almeno una Procedura nella tabella G46-5) e (PCCL > 3 o Procedure complicanti o Età < 15 anni o almeno una Procedura nella tabella G46-5 o Procedura nella tabella G46-6 e PCCL > 2) o Diagnosi principale nella tabella G46-2 e almeno una Procedura nella tabella G46-7 e PCCL > 2 e Età < 15 anni o Diagnosi principale nella tabella G46-3 e Procedura nella tabella G46-8

DRG G46A**Gastrosopia di vario tipo per malattie gravi dell'apparato digerente associata a procedure complicanti o CC estremamente gravi, o associata a CC estremamente gravi o gravi o a intervento complicante nel bambino**

Diagnosi principale nella tabella G46-1 e (Procedura nella tabella G46-9 e PCCL > 3 o Procedure complicanti) o Diagnosi principale nella tabella G46-1 e (almeno una Procedura nella tabella G46-10 e PCCL > 3 o Procedura nella tabella G46-9 e (Procedura nella tabella G46-11 o PCCL > 2)) e Età < 15 anni

DRG G46B**Gastrosopia di vario tipo per malattie gravi dell'apparato digerente associata a CC estremamente gravi o gravi o a intervento complicante, o associata a CC gravi nel bambino**

Diagnosi principale nella tabella G46-1 e (almeno una Procedura nella tabella G46-10 e PCCL > 3 o Procedura nella tabella G46-9 e (Procedura nella tabella G46-11 o PCCL > 2) o Età < 15 anni)

DRG G46C**Gastrosopia di vario tipo senza gastrosopie poco complesse per malattie gravi dell'apparato digerente associata a CC gravi, o per malattie non gravi dell'apparato digerente associata a CC estremamente gravi o gravi nel bambino.**06
G46**Diagnosi principale G46-1**

C15.0	Tumore Maligno: Esofago cervicale	C21.1	Tumore Maligno: Canale anale
C15.1	Tumore Maligno: Esofago toracico	C21.2	Tumore Maligno: Regione della cloaca(divisione sistema urogenitale da sistema digestivo nel perineo)
C15.2	Tumore Maligno: Esofago addominale	C21.8	Tumore Maligno: lesione sconfinante a più zone contigue del retto, dell'ano e del canale anale
C15.3	Tumore Maligno: Terzo superiore dell'esofago	C26.0	Tumore Maligno: Apparato intestinale, parte non specificata
C15.4	Tumore Maligno: Terzo medio dell'esofago	C26.8	Tumore Maligno: lesione sconfinante a più zone contigue dell'apparato digerente
C15.5	Tumore Maligno: Terzo inferiore dell'esofago	C26.9	Tumore Maligno: Sedi mal definite dell'apparato digerente
C15.8	Tumore Maligno: lesione sconfinante a più zone contigue dell'esofago	C45.1	Mesotelioma del peritoneo
C15.9	Tumore Maligno: Esofago non specificato	C48.1	Tumore Maligno: Parti specificate del peritoneo
C16.0	Tumore Maligno: Cardias	C48.2	Tumore Maligno: Peritoneo non specificato
C16.1	Tumore Maligno: Fondo dello stomaco	C48.8	Tumore Maligno: lesione sconfinante a più zone contigue del retroperitoneo e peritoneo
C16.2	Tumore Maligno: Corpo dello stomaco	C76.2	Tumore maligno di altra e mal definita sede: Addome
C16.3	Tumore Maligno: Antro pilorico	C78.4	Tumore maligno secondario dell'intestino tenue
C16.4	Tumore Maligno: Pilofo	C78.5	Tumore maligno secondario del colon e del retto
C16.5	Tumore Maligno: Piccola curva dello stomaco non specificata	C78.6	Tumore maligno secondario del retroperitoneo e del peritoneo
C16.6	Tumore Maligno: Grande curva dello stomaco non specificata	C78.8	Tumore maligno secondario di altri e non specificati organi dell'apparato digerente
C16.8	Tumore Maligno: lesione sconfinante a più zone contigue dello stomaco	D00.1	Carcinoma in situ: Esofago
C16.9	Tumore Maligno: Stomaco non specificato	D00.2	Carcinoma in situ: Stomaco
C17.0	Tumore Maligno: Duodeno	D01.0	Carcinoma in situ: Colon
C17.1	Tumore Maligno: Digiufo	D01.1	Carcinoma in situ: Giunzione retto-sigmoidea
C17.2	Tumore Maligno: Ileo	D01.2	Carcinoma in situ: Retto
C17.3	Tumore Maligno: Diverticolo di Meckel	D01.3	Carcinoma in situ: Ano e canale anale
C17.8	Tumore Maligno: lesione sconfinante a più zone contigue dell'intestino tenue	D01.4	Carcinoma in situ: Altre e non specificate parti dell'intestino
C17.9	Tumore Maligno: Intestino tenue non specificato	D01.7	Carcinoma in situ: Altri organi specificati dell'apparato digerente
C18.0	Tumore Maligno: Cieco	D01.9	Carcinoma in situ: Organi dell'apparato digerente non specificati
C18.1	Tumore Maligno: Appendice	E16.4	Secrezione anormale di gastrina
C18.2	Tumore Maligno: Colon ascendente	E84.1	Fibrosi cistica con manifestazioni intestinali
C18.3	Tumore Maligno: Flessura destra [epatica] del colon	I85.0	Varici esofagee con sanguinamento
C18.4	Tumore Maligno: Colon trasverso	K22.1	Ulcera dell'esofago
C18.5	Tumore Maligno: flessura sinistra [splenica] del colon	K22.6	Sindrome di Mallory-Weiss
C18.6	Tumore Maligno: Colon discendente	K25.0	Ulcera gastrica: acuta, con emorragia
C18.7	Tumore Maligno: Sigma	K25.1	Ulcera gastrica: acuta, con perforazione
C18.8	Tumore Maligno: lesione sconfinante a più zone contigue del colon	K25.2	Ulcera gastrica: acuta, con emorragia e perforazione
C18.9	Tumore Maligno: Colon non specificato	K25.3	Ulcera gastrica: acuta, senza emorragia e perforazione
C19	Tumore maligno della giunzione retto-sigmoidea	K25.4	Ulcera gastrica: cronica o non precisata, con emorragia
C20	Tumore maligno del retto	K25.5	Ulcera gastrica: cronica o non precisata, con perforazione
C21.0	Tumore Maligno: Ano non specificato		

K25.6	Ulcera gastrica: cronica, con emorragia e perforazione	K51.3	Rettosigmoidite ulcerosa (cronica)
K25.7	Ulcera gastrica: cronica, senza emorragia e perforazione	K51.4	Polipi infiammatori
K25.9	Ulcera gastrica: Non specificata come acuta o cronica, senza emorragia e perforazione	K51.5	Colite sinistra
K26.0	Ulcera duodenale: acuta, con emorragia	K51.8	Altra colite ulcerosa
K26.1	Ulcera duodenale: acuta, con perforazione	K51.9	Colite ulcerosa non specificata
K26.2	Ulcera duodenale: acuta, con emorragia e perforazione	K55.22	Angiodisplasia del colon con emorragia
K26.3	Ulcera duodenale: acuta, senza emorragia e perforazione	K56.0	Ileo paralitico
K26.4	Ulcera duodenale: cronica o non precisata, con emorragia	K56.1	Invaginazione
K26.5	Ulcera duodenale: cronica o non precisata, con perforazione	K56.2	Volvolo
K26.6	Ulcera duodenale: cronica, con emorragia e perforazione	K56.3	Ileo da calcolo biliare
K26.7	Ulcera duodenale: cronica, senza emorragia e perforazione	K56.4	Altra ostruzione intestinale
K26.9	Ulcera duodenale: Non specificata come acuta o cronica, senza emorragia e perforazione	K56.5	Aderenze intestinali [briglie] con ostruzione
K27.0	Ulcera peptica di sede non specificata: acuta, con emorragia	K56.6	Altra e non specificata ostruzione intestinale
K27.1	Ulcera peptica di sede non specificata: acuta, con perforazione	K56.7	Ileo non specificato
K27.2	Ulcera peptica di sede non specificata: acuta, con emorragia e perforazione	K57.01	Malattia diverticolare dell'intestino tenue con perforazione e ascesso, con emorragia
K27.3	Ulcera peptica di sede non specificata: acuta, senza emorragia e perforazione	K57.03	Diverticolite dell'intestino tenue con perforazione e ascesso, con emorragia
K27.4	Ulcera peptica di sede non specificata: cronica o non precisata, con emorragia	K57.11	Malattia diverticolare dell'intestino tenue senza perforazione o ascesso, con emorragia
K27.5	Ulcera peptica di sede non specificata: cronica o non precisata, con perforazione	K57.13	Diverticolite dell'intestino tenue senza perforazione o ascesso, con emorragia
K27.6	Ulcera peptica di sede non specificata: cronica, con emorragia e perforazione	K57.21	Malattia diverticolare del colon con perforazione e ascesso, con emorragia
K27.7	Ulcera peptica di sede non specificata: cronica, senza emorragia e perforazione	K57.23	Diverticolite del colon con perforazione e ascesso, con emorragia
K27.9	Ulcera peptica di sede non specificata: Non specificata come acuta o cronica, senza emorragia e perforazione	K57.31	Malattia diverticolare del colon senza perforazione o ascesso, con emorragia
K28.0	Ulcera gastrodigiunale: acuta, con emorragia	K57.33	Diverticolite del colon senza perforazione o ascesso, con emorragia
K28.1	Ulcera gastrodigiunale: acuta, con perforazione	K57.41	Malattia diverticolare dell'intestino tenue e del colon con perforazione e ascesso, con emorragia
K28.2	Ulcera gastrodigiunale: acuta, con emorragia e perforazione	K57.43	Diverticolite dell'intestino tenue e del colon con perforazione e ascesso, con emorragia
K28.3	Ulcera gastrodigiunale: acuta, senza emorragia e perforazione	K57.51	Malattia diverticolare dell'intestino tenue e del colon senza perforazione o ascesso, con emorragia
K28.4	Ulcera gastrodigiunale: cronica o non precisata, con emorragia	K57.53	Diverticolite dell'intestino tenue e del colon senza perforazione o ascesso, con emorragia
K28.5	Ulcera gastrodigiunale: cronica o non precisata, con perforazione	K57.81	Malattia diverticolare dell'intestino, parte non specificata, con perforazione o ascesso, con emorragia
K28.6	Ulcera gastrodigiunale: cronica, con emorragia e perforazione	K57.83	Diverticolite dell'intestino, parte non specificata, con perforazione o ascesso, con emorragia
K28.7	Ulcera gastrodigiunale: cronica, senza emorragia e perforazione	K57.91	Malattia diverticolare dell'intestino, parte non specificata, senza perforazione o ascesso, con emorragia
K28.9	Ulcera gastrodigiunale: Non specificata come acuta o cronica, senza emorragia e perforazione	K57.93	Diverticolite dell'intestino, parte non specificata, senza perforazione o ascesso, con emorragia
K29.0	Gastrite emorragica acuta	K62.5	Emorragia anale e rettale
K31.1	Stenosi pilorica ipertrofica dell'adulto	K65.0	Peritonite acuta
K31.5	Ostruzione del duodeno	K65.8	Altra peritonite
K31.82	Angiodisplasia dello stomaco e del duodeno con emorragia	K65.9	Peritonite non specificata
K50.0	Morbo di Crohn dell'intestino tenue	K92.0	Ematemesi
K50.1	Morbo di Crohn del colon	K92.1	Melena
K50.80	Morbo di Crohn dello stomaco	K92.2	Emorragia gastrointestinale non specificata
K50.81	Morbo di Crohn dell'esofago	P76.2	Ostruzione intestinale da latte ispessito
K50.82	Morbo di Crohn dell'esofago e del tratto gastro-intestinale, più localizzazioni simultanee	Q43.0	Diverticolo di Meckel
K50.88	Altro morbo di Crohn		
K50.9	Morbo di Crohn non specificato		
K51.0	Pancolite ulcerosa (cronica)		
K51.2	Proctite ulcerosa (cronica)		

Diagnosi principale G46-2

A00.0	Colera da Vibrio cholerae O:1, biotipo del colera	A04.3	Infezione da Escherichia coli enteroemorragica
A00.1	Colera da Vibrio cholerae O:1, biotipo El Tor	A04.4	Altre infezioni intestinali da Escherichia coli
A00.9	Colera non specificato	A04.5	Enterite da Campylobacter
A02.0	Enterite da salmonella	A04.6	Enterite da Yersinia enterocolitica
A03.0	Shigellosi da Shigella dysenteriae	A04.7	Enterocolite da Clostridium difficile
A03.1	Shigellosi da Shigella flexneri	A04.8	Altre infezioni batteriche intestinali specificate
A03.2	Shigellosi da Shigella boydii	A04.9	Infezione batterica intestinale non specificata
A03.3	Shigellosi da Shigella sonnei	A05.0	Intossicazione alimentare da stafilococco
A03.8	Altre shigellosi	A05.2	Intossicazione alimentare da Clostridium perfringens [Clostridium welchii]
A03.9	Shigellosi non specificata	A05.3	Intossicazione alimentare da Vibrio parahaemolyticus
A04.0	Infezione da Escherichia coli enteropatogena	A05.4	Intossicazione alimentare da Bacillus cereus
A04.1	Infezione da Escherichia coli enterotossigena	A05.8	Altre intossicazioni alimentari batteriche specificate
A04.2	Infezione da Escherichia coli enteroinvasiva		

A05.9	Intossicazione alimentare batterica non specificata	D13.1	Tumore benigno: Stomaco
A06.0	Dissenteria amebica acuta	D13.2	Tumore benigno: Duodeno
A06.1	Amebiasi intestinale cronica	D13.3	Tumore benigno: Altre e non specificate parti dell'intestino tenue
A06.2	Colite amebica non dissenterica	D13.9	Tumore benigno: Sedi maldefinite dell'apparato digerente
A07.0	Balantidiosi	D17.5	Tumore lipomatoso benigno di organi intraddominali
A07.1	Giardiasi [Iambliasi]	D18.04	Emangioma di qualsiasi sede: Apparato digerente
A07.2	Criptosporidiosi	D19.1	Tumore benigno: Tessuto mesoteliale del peritoneo
A07.3	Isosporiasi	D20.0	Tumore benigno: Retroperitoneo
A07.8	Altre malattie intestinali da protozoi specificate	D20.1	Tumore benigno: Peritoneo
A07.9	Malattia intestinale da protozoi non specificata	D37.1	Tumori di comportamento incerto o sconosciuto: Stomaco
A08.0	Enterite da Rotavirus	D37.2	Tumori di comportamento incerto o sconosciuto: Intestino tenue
A08.1	Gastroenterite acuta da Norovirus [Agente di Norwalk]	D37.3	Tumori di comportamento incerto o sconosciuto: Appendice
A08.2	Enterite da Adenovirus	D37.4	Tumori di comportamento incerto o sconosciuto: Colon
A08.3	Altre enteriti virali	D37.5	Tumori di comportamento incerto o sconosciuto: Retto
A08.4	Infezione virale intestinale non specificata	D37.70	Tumori di comportamento incerto o sconosciuto: Pancreas
A08.5	Altre infezioni intestinali specificate	D37.78	Tumori di comportamento incerto o sconosciuto: Altri organi dell'apparato digerente
A09.0	Altre e non specificate gastroenteriti e coliti di origine infettiva		
A09.9	Altre e non specificate gastroenteriti e coliti di origine non specificata	D37.9	Tumori di comportamento incerto o sconosciuto: Organi dell'apparato digerente non specificati
A18.3	Tubercolosi dell'intestino, del peritoneo e dei linfonodi mesenterici	D48.3	Tumori di comportamento incerto o sconosciuto: Retroperitoneo
A21.3	Tularemia gastrointestinale	D48.4	Tumori di comportamento incerto o sconosciuto: Peritoneo
A22.2	Carbonchio gastrointestinale	E73.0	Deficit congenito di lattasi
A42.1	Actinomicosi addominale	E73.1	Deficit acquisito di lattasi
A51.1	Sifilide anale primaria	E73.8	Altra intolleranza al lattosio
A54.6	Infezione gonococcica dell'ano e del retto	E73.9	Intolleranza al lattosio non specificata
A56.3	Infezione da Chlamydiae dell'ano e del retto	E74.1	Disturbi del metabolismo del fruttosio
B37.81	Esofagite da candida	E74.3	Altri disturbi dell'assorbimento intestinale di carboidrati
B68.0	Teniasi da Taenia solium	I77.4	Sindrome da compressione dell'arteria celiaca
B68.1	Teniasi da Taenia saginata	I85.9	Varici esofagee senza sanguinamento
B68.9	Teniasi non specificata	I88.0	Linfadenite mesenterica non specifica
B69.8	Cisticercosi di altre sedi	K20	Esofagite
B69.9	Cisticercosi non specificata	K21.0	Malattia da reflusso gastroesofageo con esofagite
B70.0	Difillobotriasi	K21.9	Malattia da reflusso gastroesofageo senza esofagite
B70.1	Sparganosi	K22.0	Acalasia cardiaca
B71.0	Imenolepiasi	K22.2	Ostruzione esofagea
B71.1	Dipilidiosi	K22.3	Perforazione dell'esofago
B71.8	Altre infestazioni da cestodi specificate	K22.4	Discinesia esofagea
B71.9	Infezione da cestodi non specificata	K22.5	Diverticolo dell'esofago, acquisito
B76.0	Anchilostomiasi	K22.7	Esofago di Barrett
B76.1	Necatoriasi	K22.8	Altre malattie specificate dell'esofago
B76.8	Altre malattie da vermi uncinati	K22.9	Malattia dell'esofago non specificata
B76.9	Malattia da vermi uncinati non specificata	K29.1	Altra gastrite acuta
B77.0	Ascariasi con complicanze intestinali	K29.2	Gastrite alcolica
B77.8	Ascariasi con altre complicanze	K29.3	Gastrite superficiale cronica
B77.9	Ascariasi non specificata	K29.4	Gastrite atrofica cronica
B78.0	Strongiloidiasi intestinale	K29.5	Gastrite cronica non specificata
B78.1	Strongiloidiasi cutanea	K29.6	Altra gastrite
B78.7	Strongiloidiasi disseminata	K29.7	Gastrite non specificata
B78.9	Strongiloidiasi non specificata	K29.8	Duodenite
B79	Trichiuriasi	K29.9	Gastroduodenite non specificata
B80	Enterobiasi	K30	Dispepsia funzionale
B81.0	Anisachiasi	K31.0	Dilatazione acuta dello stomaco
B81.1	Capillarasi intestinale	K31.2	Stomaco a clessidra e stenosi dello stomaco
B81.2	Tricostrongiliasi	K31.3	Piloro spasmo non classificato altrove
B81.3	Angiostrongiliasi intestinale	K31.4	Diverticolo gastrico
B81.8	Altre elmintiasi intestinali specificate	K31.6	Fistola dello stomaco e del duodeno
B82.0	Elmintiasi intestinale non specificata	K31.7	Polipo dello stomaco e del duodeno
B82.9	Parassitismo intestinale non specificato	K31.81	Angiodisplasia gastrica e duodenale senza menzione di sanguinamento
D12.0	Tumore benigno: Cieco	K31.88	Altre malattie specificate dello stomaco e del duodeno
D12.1	Tumore benigno: Appendice (vermiforme)	K31.9	Malattia dello stomaco e del duodeno non specificata
D12.2	Tumore benigno: Colon ascendente	K35.2	Appendicite acuta con peritonite generalizzata
D12.3	Tumore benigno: Colon trasverso	K35.30	Appendicite acuta con peritonite localizzata senza perforazione o rottura
D12.4	Tumore benigno: Colon discendente		
D12.5	Tumore benigno: Sigma	K35.31	Appendicite acuta con peritonite localizzata con perforazione o rottura
D12.6	Tumore benigno: Colon non specificato		
D12.7	Tumore benigno: Giunzione retto-sigmoidea	K35.32	Appendicite acuta con ascesso peritoneale
D12.8	Tumore benigno: Retto	K35.8	Appendicite acuta, altra e non specificata
D12.9	Tumore benigno: Ano e canale anale	K36	Altre forme di appendicite
D13.0	Tumore benigno: Esofago	K37	Appendicite non specificata

K38.0	Iperplasia dell'appendice	K52.31	Colite sinistra indeterminata
K38.1	Concrezioni appendicolari	K52.32	Colite rettosigmoidea indeterminata
K38.2	Diverticolo dell'appendice	K52.38	Altra colite indeterminata
K38.3	Fistola dell'appendice	K52.8	Altre gastroenteriti e coliti non infettive specificate
K38.8	Altre malattie specificate dell'appendice	K52.9	Gastroenterite e colite non infettive, non specificate
K38.9	Malattia dell'appendice non specificata	K55.0	Disturbo vascolare acuto dell'intestino
K40.00	Ernia inguinale bilaterale, con occlusione, senza gangrena: non menzionata come recidiva d'ernia	K55.1	Disturbo vascolare cronico dell'intestino
K40.01	Ernia inguinale bilaterale, con occlusione, senza gangrena: ernia recidivante	K55.21	Angiodisplasia del colon senza emorragia
K40.10	Ernia inguinale bilaterale, con gangrena: non menzionata come recidiva d'ernia	K55.81	Angiodisplasia del tenue senza emorragia
K40.11	Ernia inguinale bilaterale, con gangrena: ernia recidivante	K55.82	Angiodisplasia del tenue con emorragia
K40.20	Ernia inguinale bilaterale, senza occlusione o gangrena: non menzionata come recidiva d'ernia	K55.88	Altri disturbi vascolari dell'intestino
K40.21	Ernia inguinale bilaterale, senza occlusione o gangrena: ernia recidivante	K55.9	Disturbo vascolare dell'intestino, non specificato
K40.30	Ernia inguinale unilaterale o non specificata, con occlusione, senza gangrena: non menzionata come recidiva d'ernia	K57.00	Malattia diverticolare dell'intestino tenue con perforazione e ascesso, senza emorragia
K40.31	Ernia inguinale unilaterale o non specificata, con occlusione, senza gangrena: ernia recidivante	K57.02	Diverticolite dell'intestino tenue con perforazione e ascesso, senza emorragia
K40.40	Ernia inguinale unilaterale o non specificata, con gangrena: non menzionata come recidiva d'ernia	K57.10	Malattia diverticolare dell'intestino tenue senza perforazione e ascesso, senza emorragia
K40.41	Ernia inguinale unilaterale o non specificata, con gangrena: ernia recidivante	K57.12	Diverticolite dell'intestino tenue senza perforazione e ascesso, senza emorragia
K40.90	Ernia inguinale unilaterale o non specificata, senza occlusione o gangrena: non menzionata come recidiva d'ernia	K57.20	Malattia diverticolare del colon con perforazione e ascesso, senza emorragia
K40.91	Ernia inguinale unilaterale o non specificata, senza occlusione o gangrena: ernia recidivante	K57.22	Diverticolite del colon con perforazione e ascesso, senza emorragia
K41.0	Ernia femorale bilaterale, con occlusione, senza gangrena	K57.30	Malattia diverticolare del colon senza perforazione e ascesso, senza emorragia
K41.1	Ernia femorale bilaterale, con gangrena	K57.32	Diverticolite del colon senza perforazione e ascesso, senza emorragia
K41.2	Ernia femorale bilaterale, senza occlusione o gangrena	K57.40	Malattia diverticolare dell'intestino tenue e del colon con perforazione e ascesso, senza emorragia
K41.3	Ernia femorale unilaterale o non specificata, con occlusione, senza gangrena	K57.42	Diverticolite dell'intestino tenue e del colon con perforazione e ascesso, senza emorragia
K41.4	Ernia femorale unilaterale o non specificata, con gangrena	K57.50	Malattia diverticolare dell'intestino tenue e del colon senza perforazione e ascesso, senza emorragia
K41.9	Ernia femorale unilaterale o non specificata, senza occlusione o gangrena	K57.52	Diverticolite dell'intestino tenue e del colon senza perforazione e ascesso, senza emorragia
K42.0	Ernia ombelicale con occlusione, senza gangrena	K57.80	Malattia diverticolare dell'intestino, parte non specificata, con perforazione e ascesso, senza emorragia
K42.1	Ernia ombelicale con gangrena	K57.82	Diverticolite dell'intestino, parte non specificata, con perforazione e ascesso, senza emorragia
K42.9	Ernia ombelicale senza occlusione o gangrena	K57.90	Malattia diverticolare dell'intestino, parte non specificata, senza perforazione e ascesso, senza emorragia
K43.0	Ernia cicatriziale con occlusione, senza gangrena	K57.92	Diverticolite dell'intestino, parte non specificata, senza perforazione e ascesso, senza emorragia
K43.1	Ernia cicatriziale con gangrena	K58.0	Sindrome dell'intestino irritabile con diarrea
K43.2	Ernia cicatriziale senza occlusione o gangrena	K58.9	Sindrome dell'intestino irritabile senza diarrea
K43.3	Ernia parastomale con occlusione, senza gangrena	K59.0	Stipsi
K43.4	Ernia parastomale con gangrena	K59.1	Diarrea funzionale
K43.5	Ernia parastomale senza occlusione né gangrena	K59.2	Intestino neurogeno non classificato altrove
K43.60	Ernia epigastrica con occlusione, senza gangrena	K59.3	Megacolon non classificato altrove
K43.68	Altra ernia addominale con occlusione, senza gangrena	K59.4	Spasmo anale
K43.69	Ernia addominale non specificata con occlusione, senza gangrena	K59.8	Altri disturbi funzionali specificati dell'intestino
K43.70	Ernia epigastrica con gangrena	K59.9	Disturbo funzionale intestinale non specificato
K43.78	Altra ernia addominale con gangrena	K60.0	Fissura anale acuta
K43.79	Ernia addominale non specificata con gangrena	K60.1	Fissura anale cronica
K43.90	Ernia epigastrica senza occlusione o gangrena	K60.2	Fissura anale non specificata
K43.98	Altra ernia addominale senza occlusione né gangrena	K60.3	Fistola anale
K43.99	Ernia addominale non specificata senza occlusione o gangrena	K60.4	Fistola rettale
K44.0	Ernia diaframmatica con occlusione, senza gangrena	K60.5	Fistola anorettale
K44.1	Ernia diaframmatica con gangrena	K61.0	Ascesso anale
K44.9	Ernia diaframmatica senza occlusione o gangrena	K61.1	Ascesso rettale
K45.0	Altra ernia addominale specificata, con ostruzione, senza gangrena	K61.2	Ascesso anorettale
K45.1	Altra ernia addominale specificata, con gangrena	K61.3	Ascesso ischiorettale
K45.8	Altra ernia addominale specificata, senza occlusione o gangrena	K61.4	Ascesso intrasfinterico
K46.0	Ernia addominale non specificata, con occlusione, senza gangrena	K62.0	Polipo anale
K46.1	Ernia addominale non specificata, con gangrena	K62.1	Polipo rettale
K46.9	Ernia addominale non specificata, senza occlusione o gangrena	K62.2	Prolasso anale
K52.0	Gastroenterite e colite da radiazioni	K62.3	Prolasso rettale
K52.1	Gastroenterite e colite tossiche	K62.4	Stenosi dell'ano e del retto
K52.2	Gastroenterite e colite allergiche e alimentari	K62.6	Ulcera anale e rettale
K52.30	Pancolite indeterminata	K62.7	Proctite da raggi

K62.8	Altre malattie specificate dell'ano e del retto	Q40.8	Altre malformazioni congenite specificate delle vie digestive superiori
K62.9	Malattia dell'ano e del retto non specificata	Q40.9	Malformazione congenita delle vie digestive superiori non specificata
K63.0	Ascesso intestinale	Q41.0	Assenza, atresia e stenosi congenite del duodeno
K63.1	Perforazione intestinale (non traumatica)	Q41.1	Assenza, atresia e stenosi congenite del digiuno
K63.2	Fistola intestinale	Q41.2	Assenza, atresia e stenosi congenite dell'ileo
K63.3	Ulcera intestinale	Q41.8	Assenza, atresia e stenosi congenite di altre parti specificate dell'intestino tenue
K63.4	Enteroptosi	Q41.9	Assenza, atresia e stenosi congenite dell'intestino tenue, parte non specificata
K63.5	Polipo del colon	Q42.0	Assenza, atresia e stenosi congenite del retto con fistola
K63.8	Altre malattie specificate dell'intestino	Q42.1	Assenza, atresia e stenosi congenite del retto senza fistola
K63.9	Malattia intestinale non specificata	Q42.2	Assenza, atresia e stenosi congenite dell'ano con fistola
K64.0	Emorroidi di 1° grado	Q42.3	Assenza, atresia e stenosi congenite dell'ano senza fistola
K64.1	Emorroidi di 2° grado	Q42.8	Assenza, atresia e stenosi congenite di altra parte del colon
K64.2	Emorroidi di 3° grado	Q42.9	Assenza, atresia e stenosi congenite di sede non specificata del grosso intestino
K64.3	Emorroidi di 4° grado	Q43.1	Malattia di Hirschsprung
K64.4	Polipi fibrosi emorroidari residui	Q43.2	Altri disturbi funzionali congeniti del colon
K64.5	Trombosi perianale	Q43.3	Malformazioni congenite di fissazione dell'intestino
K64.8	Altre emorroidi	Q43.40	Duplicazione dell'intestino tenue
K64.9	Emorroidi non specificate	Q43.41	Duplicazione del colon
K66.0	Aderenze peritoneali	Q43.42	Duplicazione del retto
K66.1	Emoperitoneo	Q43.49	Duplicazione dell'intestino non specificata
K66.8	Altri disturbi specificati del peritoneo	Q43.5	Ano ectopico
K66.9	Disturbo del peritoneo non specificato	Q43.6	Fistola congenita del retto e dell'ano
K90.0	Malattia celiaca	Q43.7	Persistenza della cloaca
K90.1	Sprue tropicale	Q43.8	Altre malformazioni congenite specificate dell'intestino
K90.2	Sindrome dell'ansa cieca non classificata altrove	Q43.9	Malformazione congenita dell'intestino non specificata
K90.3	Steatorrea pancreatica	Q45.8	Altre malformazioni congenite specificate dell'apparato digerente
K90.4	Malassorbimento da intolleranza, non classificato altrove	Q45.9	Malformazione congenita dell'apparato digerente non specificata
K90.8	Altra forma di malassorbimento intestinale	Q79.2	Esonfalo
K90.9	Malassorbimento intestinale non specificato	Q79.3	Gastroschisi
K91.0	Vomito successivo a chirurgia gastrointestinale	Q79.4	Sindrome da deficit della muscolatura addominale
K91.1	Sindromi post-chirurgia gastrica	Q79.5	Altre malformazioni congenite della parete addominale
K91.2	Malassorbimento post-chirurgico non classificato altrove	Q89.3	Situs inversus
K91.3	Occlusione intestinale post-operatoria	R10.0	Addome acuto
K91.4	Malfunzionamento di colostomia ed enterostomia	R10.1	Dolore localizzato all'addome superiore
K91.80	Mucosite generalizzata per immunocompromissione	R10.3	Dolore localizzato ad altre parti addominali inferiori
K91.81	Deiscenza di anastomosi e sutura successiva ad intervento chirurgico su colecisti e dotti biliari	R10.4	Altro e non specificato dolore addominale
K91.82	Deiscenza di anastomosi e sutura successiva ad intervento chirurgico sul pancreas	R11	Nausea e vomito
K91.83	Deiscenza di anastomosi e sutura successiva ad altro intervento chirurgico su altre parti dell'apparato digerente	R12	Pirosi
K91.88	Altri disturbi iatrogeni dell'apparato digerente non classificati altrove	R13.0	Disfagia con necessità di sorveglianza durante l'alimentazione
K91.9	Disturbo iatrogeno dell'apparato digerente non specificato	R13.1	Disfagia per tracheostomia con necessità di aspirazione e cannula tracheale (parzialmente) bloccata
K92.8	Altre malattie specificate dell'apparato digerente	R13.9	Altra e non specificata disfagia
K92.9	Malattia dell'apparato digerente non specificata	R14	Flatulenza e condizioni morbose correlate
N80.5	Endometriosi dell'intestino	R15	Incontinenza fecale
N82.2	Fistola tra intestino tenue e vagina	R19.0	Tumefazione, massa e gonfiore intraddominali e pelvici
N82.3	Fistola colo-vaginale	R19.1	Rumori intestinali anormali
N82.4	Altra fistola entero-genitale femminile	R19.2	Peristalsi visibile
P76.1	Ileo transitorio neonatale	R19.3	Rigidità addominale
P76.8	Altra ostruzione intestinale neonatale	R19.4	Cambiamento delle abitudini intestinali
P76.9	Ostruzioni intestinali neonatali non specificate	R19.5	Altre anomalie delle feci
P77	Enterocolite necrotizzante del feto e del neonato	R19.8	Altri sintomi e segni specificati che interessano l'apparato digerente e l'addome
P78.3	Diarrea non infettiva neonatale	R85.0	Risultati anormali di prelievo di campioni effettuato su organi dell'apparato digerente e della cavità addominale: valore enzimatico anormale
P78.8	Altri disturbi specificati dell'apparato digerente neonatale	R85.1	Risultati anormali di prelievo di campioni effettuato su organi dell'apparato digerente e della cavità addominale: valore ormonale anormale
P78.9	Disturbo perinatale dell'apparato digerente, non specificato	R85.2	Risultati anormali di prelievo di campioni effettuato su organi dell'apparato digerente e della cavità addominale: valore anormale di droghe, medicinali o altre sostanze biologicamente attive
Q39.0	Atresia dell'esofago senza fistola	R85.3	Risultati anormali di prelievo di campioni effettuato su organi dell'apparato digerente e della cavità addominale: valore anormale di sostanze ad uso principalmente non medico
Q39.1	Atresia dell'esofago con fistola tracheo-esofagea		
Q39.2	Fistola esofago-tracheale congenita senza atresia		
Q39.3	Stenosi e strittura congenite dell'esofago		
Q39.4	Diaframma esofageo		
Q39.5	Dilatazione congenita dell'esofago		
Q39.6	Diverticolo (congenito) dell'esofago		
Q39.8	Altre malformazioni congenite dell'esofago		
Q39.9	Malformazione congenita dell'esofago non specificata		
Q40.0	Stenosi ipertrofica congenita del piloro		
Q40.1	Ernia iatale congenita		
Q40.2	Altre malformazioni congenite specificate dello stomaco		
Q40.3	Malformazione congenita dello stomaco non specificata		

R85.4	Risultati anormali di prelievo di campioni effettuato su organi dell'apparato digerente e della cavità addominale: Risultati immunologici anormali	S36.52	Traumatismo: Colon trasverso
R85.5	Risultati anormali di prelievo di campioni effettuato su organi dell'apparato digerente e della cavità addominale: Risultati microbiologici anormali	S36.53	Traumatismo: Colon discendente
R85.6	Risultati anormali di prelievo di campioni effettuato su organi dell'apparato digerente e della cavità addominale: Risultati citologici anormali	S36.54	Traumatismo: Colon sigmoideo
R85.7	Risultati anormali di prelievo di campioni effettuato su organi dell'apparato digerente e della cavità addominale: risultati istologici anormali	S36.59	Traumatismo: Altre e multiple parti del colon
R85.8	Risultati anormali di prelievo di campioni effettuato su organi dell'apparato digerente e della cavità addominale: altri risultati anormali	S36.6	Traumatismo del retto
R85.9	Risultati anormali di prelievo di campioni effettuato su organi dell'apparato digerente e della cavità addominale: risultato anormale non precisato	S36.7	Traumatismo di organi multipli intraaddominali
R93.3	Risultati anormali di diagnostica per immagini di altre parti delle vie digerenti	S36.81	Traumatismo: Peritoneo
R93.5	Risultati anormali di diagnostica per immagini di altre regioni addominali, incluso il retroperitoneo	S36.82	Traumatismo: Mesentere
S27.83	Traumatismo: Esofago, parte toracica	S36.9	Traumatismo di organo intraaddominale non specificato
S36.3	Traumatismo dello stomaco	T18.1	Corpo estraneo nell'esofago
S36.40	Traumatismo: Intestino tenue, parte non specificata	T18.2	Corpo estraneo nello stomaco
S36.41	Traumatismo: Duodeno	T18.3	Corpo estraneo nell'intestino tenue
S36.49	Traumatismo: Altre e multiple parti dell'intestino tenue	T18.4	Corpo estraneo nel colon
S36.50	Traumatismo: Colon, parte non specificata	T18.5	Corpo estraneo nell'ano e nel retto
S36.51	Traumatismo: Colon ascendente	T18.8	Corpo estraneo in altre e multiple sedi dell'apparato digerente
		T18.9	Corpo estraneo nell'apparato digerente, sede non specificata
		T28.1	Ustione dell'esofago
		T28.2	Ustione di altre parti dell'apparato digerente
		T28.6	Corrosione dell'esofago
		T28.7	Corrosione di altre parti dell'apparato digerente
		Z43.1	Controllo di gastrostomia
		Z43.2	Controllo di ileostomia
		Z43.3	Controllo di colostomia
		Z43.4	Controllo di altre aperture artificiali dell'apparato digerente
		Z46.5	Confezione ed adattamento di ileostomia e altri dispositivi intestinali

Diagnosi principale G46-3

K20	Esofagite	K21.9	Malattia da reflusso gastroesofageo senza esofagite
K21.0	Malattia da reflusso gastroesofageo con esofagite		

Procedura G46-4

42.22†↔	Esofagoscopia attraverso stoma artificiale	44.99.30†↔	Iniezione nello stomaco, per via endoscopica
42.23†↔	Altra esofagoscopia	44.99.50†↔	Inserzione o sostituzione di una protesi non autoespandente nello stomaco, per via endoscopica
42.24†↔	Biopsia chiusa [endoscopica] dell'esofago	44.99.60†↔	Inserzione o sostituzione di una protesi autoespandente nello stomaco, per via endoscopica
42.92†↔	Dilatazione dell'esofago	44.99.70†↔	Rimozione di protesi dallo stomaco, per via endoscopica
43.11†↔	Gastrostomia percutanea [endoscopica] [PEG]	44.99.90†↔	Altri interventi endoscopici sullo stomaco
43.41.10†↔	Resezione endoscopica della mucosa gastrica	45.13.10†↔	Esofagogastroduodenoscopia
43.41.11†↔	Resezione endoscopica sottomucosale gastrica	45.13.20†↔	Endoscopia capsulare telemetrica dell'intestino tenue
43.41.20†↔	Asportazione o distruzione endoscopica di lesione o tessuto dello stomaco, elettro-, termo- o criocoagulazione, ablazione a radiofrequenza	45.13.30†↔	Enteroscopia semplice
43.41.29†↔	Asportazione o distruzione endoscopica di lesione o tessuto dello stomaco, altre procedure	45.13.31†↔	Enteroscopia con pallone
44.13†↔	Altra gastroscopia	45.14†↔	Biopsia chiusa [endoscopica] dell'intestino tenue
44.14†↔	Biopsia chiusa [endoscopica] dello stomaco	45.16†↔	Esofagogastroduodenoscopia [EGD] con biopsia chiusa
44.22†↔	Dilatazione endoscopica del piloro	45.17†↔	Enteroscopia diagnostica (endoscopia del digiuno distale e dell'ileo)
44.63.10†↔	Chiusura di altra fistola gastrica, per via endoscopica	50.11†↔	Biopsia chiusa [percutanea] [agobiopsia] del fegato
44.96.15†↔	Riparazione di catetere in seguito a posa di anello gastrico, senza intervento intraaddominale	98.02†↔	Rimozione di corpo estraneo intraluminale dall'esofago senza incisione
44.99.00†↔	Altri interventi sullo stomaco, NAS	98.03†↔	Rimozione di corpo estraneo intraluminale dallo stomaco e dall'intestino tenue, senza incisione
44.99.10†↔	Dilatazione dello stomaco mediante dilatatori, per via endoscopica		
44.99.20†↔	Endoloop e clipping dello stomaco, per via endoscopica		

Procedura G46-5

42.09.10†↔	Altra incisione dell'esofago, per via endoscopica	42.33.22†↔	Asportazione o distruzione endoscopica di lesione o tessuto esofageo, mediante laser
42.33.00†↔	Asportazione o distruzione endoscopica di lesione o tessuto esofageo, NAS	42.33.23†↔	Asportazione o distruzione endoscopica di lesione o tessuto esofageo, ablazione a radiofrequenza
42.33.10†↔	Resezione endoscopica della mucosa esofagea	42.33.29†↔	Asportazione o distruzione endoscopica di lesione o tessuto esofageo, altra procedura
42.33.11†↔	Resezione endoscopica sottomucosale esofagea	42.33.30†↔	Inserzione endoscopica di applicatore radioattivo nell'esofago
42.33.20†↔	Asportazione o distruzione endoscopica di lesione o tessuto esofageo, elettro-, termo- e crioblazione	42.33.99†↔	Asportazione o distruzione endoscopica di lesione o tessuto esofageo, altro
42.33.21†↔	Asportazione o distruzione endoscopica di lesione o tessuto esofageo, Terapia fotodinamica	42.7x.10†↔	Esofagotomia, per via endoscopica

42.7x.20†↔	Esofagomiotomia, faringocervicale, per via endoscopica	44.99.20†↔	Endoloop e clipping dello stomaco, per via endoscopica
42.7x.30†↔	Esofagogastromiotomia, per via endoscopica	44.99.30†↔	Iniezione nello stomaco, per via endoscopica
42.81.00†↔	Inserzione di una sonda permanente nell'esofago, NAS	44.99.50†↔	Inserzione o sostituzione di una protesi non autoespandente nello stomaco, per via endoscopica
42.81.10†↔	Inserzione e sostituzione di protesi non autoespandente (sonda permanente) nell'esofago, per via endoscopica	44.99.60†↔	Inserzione o sostituzione di una protesi autoespandente nello stomaco, per via endoscopica
42.81.11†↔	Inserzione e sostituzione di due protesi non autoespandenti (sonda permanente) nell'esofago, per via endoscopica	44.99.70†↔	Rimozione di protesi dallo stomaco, per via endoscopica
42.81.12†↔	Inserzione e sostituzione di più di due protesi non autoespandenti (sonda permanente) nell'esofago, per via endoscopica	44.99.90†↔	Altri interventi endoscopici sullo stomaco
42.81.40†↔	Inserzione e sostituzione di una protesi autoespandente (sonda permanente) nell'esofago, per via endoscopica	45.00†↔	Incisione dell'intestino, NAS
42.81.41†↔	Inserzione e sostituzione di due protesi autoespandenti (sonda permanente) nell'esofago, per via endoscopica	45.30.00†↔	Asportazione o distruzione endoscopica di lesione del duodeno, NAS
42.81.99†↔	Inserzione di una sonda permanente nell'esofago, altro	45.30.10†↔	Resezione endoscopica della mucosa del duodeno
42.88.10†↔	Rimozione di protesi dall'esofago, per via endoscopica	45.30.11†↔	Asportazione endoscopica di lesione del duodeno
42.99.20†↔	Interventi antireflusso sull'esofago, per via endoscopica	45.30.20†↔	Distruzione endoscopica di lesione del duodeno, elettro-, termo- o criocoagulazione
42.99.30†↔	Altro intervento all'esofago, sistema antireflusso di assistenza alla funzione dello sfintere esofageo inferiore, NAS	45.30.29†↔	Altra distruzione endoscopica di lesione del duodeno
42.99.39†↔	Altro intervento all'esofago, sistema antireflusso di assistenza alla funzione dello sfintere esofageo inferiore, altro	45.30.99†↔	Asportazione o distruzione endoscopica di lesione del duodeno, altro
43.41.10†↔	Resezione endoscopica della mucosa gastrica	46.32†↔	Digiunostomia [endoscopica] percutanea [PEJ]
43.41.11†↔	Resezione endoscopica sottomucosale gastrica	46.72.00†↔	Chiusura di fistola del duodeno, NAS
43.41.20†↔	Asportazione o distruzione endoscopica di lesione o tessuto dello stomaco, elettro-, termo- o criocoagulazione, ablazione a radiofrequenza	46.72.10†↔	Chiusura di fistola del duodeno, per via endoscopica
43.41.29†↔	Asportazione o distruzione endoscopica di lesione o tessuto dello stomaco, altre procedure	46.72.99†↔	Chiusura di fistola del duodeno, altro
44.32†↔	Gastrodigiunostomia percutanea [endoscopica]	46.74.00†↔	Chiusura di fistola dell'intestino tenue, eccetto il duodeno, NAS
44.43.00†↔	Controllo endoscopico di sanguinamento gastrico o duodenale, NAS	46.74.10†↔	Chiusura di fistola dell'intestino tenue, eccetto il duodeno, per via endoscopica
44.43.10†↔	Sclerotizzazione endoscopica di varici del fondo	46.74.99†↔	Chiusura di fistola dell'intestino tenue, eccetto il duodeno, altro
44.43.20†↔	Legatura endoscopica di varici del fondo	52.01.00†↔	Drenaggio di cisti pancreatica mediante catetere, NAS
44.43.99†↔	Controllo endoscopico di sanguinamento gastrico o duodenale, altro	52.01.11†↔	Drenaggio transgastrico di cisti pancreatica, per via endoscopica
44.63.10†↔	Chiusura di altra fistola gastrica, per via endoscopica	52.01.21†↔	Drenaggio transduodenale di cisti pancreatica, per via endoscopica
44.96.15†↔	Riparazione di catetere in seguito a posa di anello gastrico, senza intervento intraaddominale	52.01.99†↔	Drenaggio di cisti pancreatica mediante catetere, altro
44.99.00†↔	Altri interventi sullo stomaco, NAS	52.09.21†↔	Puntura transgastrica di (pseudo)cisti pancreatica, per via endosonografica
44.99.10†↔	Dilatazione dello stomaco mediante dilatatori, per via endoscopica	52.09.22†↔	Puntura transduodenale di (pseudo)cisti pancreatica, per via endosonografica
		97.02†↔	Sostituzione di tubo per gastrostomia
		97.03†↔	Sostituzione di tubo o dispositivo per enterostomia dell'intestino tenue
		XX.CH†↔	Kein spezifischer Kode im CHOP

Procedura G46-6

42.22†↔	Esofagoscopia attraverso stoma artificiale	44.99.10†↔	Dilatazione dello stomaco mediante dilatatori, per via endoscopica
42.92†↔	Dilatazione dell'esofago	44.99.20†↔	Endoloop e clipping dello stomaco, per via endoscopica
43.41.10†↔	Resezione endoscopica della mucosa gastrica	44.99.30†↔	Iniezione nello stomaco, per via endoscopica
43.41.11†↔	Resezione endoscopica sottomucosale gastrica	44.99.50†↔	Inserzione o sostituzione di una protesi non autoespandente nello stomaco, per via endoscopica
43.41.20†↔	Asportazione o distruzione endoscopica di lesione o tessuto dello stomaco, elettro-, termo- o criocoagulazione, ablazione a radiofrequenza	44.99.60†↔	Inserzione o sostituzione di una protesi autoespandente nello stomaco, per via endoscopica
43.41.29†↔	Asportazione o distruzione endoscopica di lesione o tessuto dello stomaco, altre procedure	44.99.70†↔	Rimozione di protesi dallo stomaco, per via endoscopica
43.42†↔	Asportazione locale di altra lesione o tessuto dello stomaco	44.99.90†↔	Altri interventi endoscopici sullo stomaco
44.22†↔	Dilatazione endoscopica del piloro	50.11†↔	Biopsia chiusa [percutanea] [agobiopsia] del fegato
44.63.10†↔	Chiusura di altra fistola gastrica, per via endoscopica	98.02†↔	Rimozione di corpo estraneo intraluminale dall'esofago senza incisione
44.96.15†↔	Riparazione di catetere in seguito a posa di anello gastrico, senza intervento intraaddominale	98.03†↔	Rimozione di corpo estraneo intraluminale dallo stomaco e dall'intestino tenue, senza incisione
44.99.00†↔	Altri interventi sullo stomaco, NAS		

Procedura G46-7

42.09.10†↔	Altra incisione dell'esofago, per via endoscopica	42.33.22†↔	Asportazione o distruzione endoscopica di lesione o tessuto esofageo, mediante laser
42.22†↔	Esofagoscopia attraverso stoma artificiale	42.33.23†↔	Asportazione o distruzione endoscopica di lesione o tessuto esofageo, ablazione a radiofrequenza
42.33.00†↔	Asportazione o distruzione endoscopica di lesione o tessuto esofageo, NAS	42.33.29†↔	Asportazione o distruzione endoscopica di lesione o tessuto esofageo, altra procedura
42.33.10†↔	Resezione endoscopica della mucosa esofagea	42.33.30†↔	Inserzione endoscopica di applicatore radioattivo nell'esofago
42.33.11†↔	Resezione endoscopica sottomucosale esofagea	42.33.99†↔	Asportazione o distruzione endoscopica di lesione o tessuto esofageo, altro
42.33.20†↔	Asportazione o distruzione endoscopica di lesione o tessuto esofageo, elettro-, termo- e criocoagulazione	42.7x.10†↔	Esofagomiotomia, per via endoscopica
42.33.21†↔	Asportazione o distruzione endoscopica di lesione o tessuto esofageo, Terapia fotodinamica		

- 42.7x.20†↔ Esofagomiectomia, faringocervicale, per via endoscopica
 42.7x.30†↔ Esofagogastromiemia, per via endoscopica
 42.81.00†↔ Inserzione di una sonda permanente nell'esofago, NAS
 42.81.10†↔ Inserzione e sostituzione di protesi non autoespandente (sonda permanente) nell'esofago, per via endoscopica
 42.81.11†↔ Inserzione e sostituzione di due protesi non autoespandenti (sonda permanente) nell'esofago, per via endoscopica
 42.81.12†↔ Inserzione e sostituzione di più di due protesi non autoespandenti (sonda permanente) nell'esofago, per via endoscopica
 42.81.40†↔ Inserzione e sostituzione di una protesi autoespandente (sonda permanente) nell'esofago, per via endoscopica
 42.81.41†↔ Inserzione e sostituzione di due protesi autoespandenti (sonda permanente) nell'esofago, per via endoscopica
 42.81.99†↔ Inserzione di una sonda permanente nell'esofago, altro
 42.88.10†↔ Rimozione di protesi dall'esofago, per via endoscopica
 42.92†↔ Dilatazione dell'esofago
 42.99.20†↔ Interventi antireflusso sull'esofago, per via endoscopica
 42.99.30†↔ Altro intervento all'esofago, sistema antireflusso di assistenza alla funzione dello sfintere esofageo inferiore, NAS
 42.99.39†↔ Altro intervento all'esofago, sistema antireflusso di assistenza alla funzione dello sfintere esofageo inferiore, altro
 43.41.10†↔ Resezione endoscopica della mucosa gastrica
 43.41.11†↔ Resezione endoscopica sottomucosale gastrica
 43.41.20†↔ Asportazione o distruzione endoscopica di lesione o tessuto dello stomaco, elettro-, termo- o criocoagulazione, ablazione a radiofrequenza
 43.41.29†↔ Asportazione o distruzione endoscopica di lesione o tessuto dello stomaco, altre procedure
 43.42†↔ Asportazione locale di altra lesione o tessuto dello stomaco
 44.22†↔ Dilatazione endoscopica del piloro
 44.32†↔ Gastrodigiunostomia percutanea [endoscopica]
 44.43.00†↔ Controllo endoscopico di sanguinamento gastrico o duodenale, NAS
 44.43.10†↔ Sclerotizzazione endoscopica di varici del fondo
 44.43.20†↔ Legatura endoscopica di varici del fondo
 44.43.99†↔ Controllo endoscopico di sanguinamento gastrico o duodenale, altro
 44.63.10†↔ Chiusura di altra fistola gastrica, per via endoscopica
 44.96.15†↔ Riparazione di catetere in seguito a posa di anello gastrico, senza intervento intraaddominale
 44.99.00†↔ Altri interventi sullo stomaco, NAS
 44.99.10†↔ Dilatazione dello stomaco mediante dilatatori, per via endoscopica
 44.99.20†↔ Endoloop e clipping dello stomaco, per via endoscopica
 44.99.30†↔ Iniezione nello stomaco, per via endoscopica
 44.99.50†↔ Inserzione o sostituzione di una protesi non autoespandente nello stomaco, per via endoscopica
 44.99.60†↔ Inserzione o sostituzione di una protesi autoespandente nello stomaco, per via endoscopica
 44.99.70†↔ Rimozione di protesi dallo stomaco, per via endoscopica
 44.99.90†↔ Altri interventi endoscopici sullo stomaco
 45.00†↔ Incisione dell'intestino, NAS
 45.30.00†↔ Asportazione o distruzione endoscopica di lesione del duodeno, NAS
 45.30.10†↔ Resezione endoscopica della mucosa del duodeno
 45.30.11†↔ Asportazione endoscopica di lesione del duodeno
 45.30.20†↔ Distruzione endoscopica di lesione del duodeno, elettro-, termo- o criocoagulazione
 45.30.29†↔ Altra distruzione endoscopica di lesione del duodeno
 45.30.99†↔ Asportazione o distruzione endoscopica di lesione del duodeno, altro
 46.32†↔ Digiunostomia [endoscopica] percutanea [PEJ]
 46.72.00†↔ Chiusura di fistola del duodeno, NAS
 46.72.10†↔ Chiusura di fistola del duodeno, per via endoscopica
 46.72.99†↔ Chiusura di fistola del duodeno, altro
 46.74.00†↔ Chiusura di fistola dell'intestino tenue, eccetto il duodeno, NAS
 46.74.10†↔ Chiusura di fistola dell'intestino tenue, eccetto il duodeno, per via endoscopica
 46.74.99†↔ Chiusura di fistola dell'intestino tenue, eccetto il duodeno, altro
 50.11†↔ Biopsia chiusa [percutanea] [agobiopsia] del fegato
 52.01.00†↔ Drenaggio di cisti pancreatica mediante catetere, NAS
 52.01.11†↔ Drenaggio transgastrico di cisti pancreatica, per via endoscopica
 52.01.21†↔ Drenaggio transduodenale di cisti pancreatica, per via endoscopica
 52.01.99†↔ Drenaggio di cisti pancreatica mediante catetere, altro
 52.09.21†↔ Puntura transgastrica di (pseudo)cisti pancreatica, per via endosonografica
 52.09.22†↔ Puntura transduodenale di (pseudo)cisti pancreatica, per via endosonografica
 97.02†↔ Sostituzione di tubo per gastrostomia
 97.03†↔ Sostituzione di tubo o dispositivo per enterostomia dell'intestino tenue
 98.02†↔ Rimozione di corpo estraneo intraluminale dall'esofago senza incisione
 98.03†↔ Rimozione di corpo estraneo intraluminale dallo stomaco e dall'intestino tenue, senza incisione

Procedura G46-8

- 42.99.20†↔ Interventi antireflusso sull'esofago, per via endoscopica
 42.99.30†↔ Altro intervento all'esofago, sistema antireflusso di assistenza alla funzione dello sfintere esofageo inferiore, NAS
 42.99.39†↔ Altro intervento all'esofago, sistema antireflusso di assistenza alla funzione dello sfintere esofageo inferiore, altro

Procedura G46-9

- 42.09.10†↔ Altra incisione dell'esofago, per via endoscopica
 42.33.00†↔ Asportazione o distruzione endoscopica di lesione o tessuto esofageo, NAS
 42.33.10†↔ Resezione endoscopica della mucosa esofagea
 42.33.11†↔ Resezione endoscopica sottomucosale esofagea
 42.33.20†↔ Asportazione o distruzione endoscopica di lesione o tessuto esofageo, elettro-, termo- e crioblazione
 42.33.21†↔ Asportazione o distruzione endoscopica di lesione o tessuto esofageo, Terapia fotodinamica
 42.33.22†↔ Asportazione o distruzione endoscopica di lesione o tessuto esofageo, mediante laser
 42.33.23†↔ Asportazione o distruzione endoscopica di lesione o tessuto esofageo, ablazione a radiofrequenza
 42.33.29†↔ Asportazione o distruzione endoscopica di lesione o tessuto esofageo, altra procedura
 42.33.30†↔ Inserzione endoscopica di applicatore radioattivo nell'esofago
 42.33.99†↔ Asportazione o distruzione endoscopica di lesione o tessuto esofageo, altro
 42.7x.10†↔ Esofagomiectomia, per via endoscopica
 42.7x.20†↔ Esofagomiectomia, faringocervicale, per via endoscopica
 42.7x.30†↔ Esofagogastromiemia, per via endoscopica
 42.81.00†↔ Inserzione di una sonda permanente nell'esofago, NAS
 42.81.10†↔ Inserzione e sostituzione di protesi non autoespandente (sonda permanente) nell'esofago, per via endoscopica
 42.81.11†↔ Inserzione e sostituzione di due protesi non autoespandenti (sonda permanente) nell'esofago, per via endoscopica
 42.81.12†↔ Inserzione e sostituzione di più di due protesi non autoespandenti (sonda permanente) nell'esofago, per via endoscopica
 42.81.40†↔ Inserzione e sostituzione di una protesi autoespandente (sonda permanente) nell'esofago, per via endoscopica
 42.81.41†↔ Inserzione e sostituzione di due protesi autoespandenti (sonda permanente) nell'esofago, per via endoscopica
 42.81.99†↔ Inserzione di una sonda permanente nell'esofago, altro
 42.88.10†↔ Rimozione di protesi dall'esofago, per via endoscopica
 42.99.20†↔ Interventi antireflusso sull'esofago, per via endoscopica
 42.99.30†↔ Altro intervento all'esofago, sistema antireflusso di assistenza alla funzione dello sfintere esofageo inferiore, NAS

- 42.99.39†↔ Altro intervento all'esofago, sistema antireflusso di assistenza alla funzione dello sfintere esofageo inferiore, altro
- 43.41.10†↔ Resezione endoscopica della mucosa gastrica
- 43.41.11†↔ Resezione endoscopica sottomucosale gastrica
- 43.41.20†↔ Asportazione o distruzione endoscopica di lesione o tessuto dello stomaco, elettro-, termo- o criocoagulazione, ablazione a radiofrequenza
- 43.41.29†↔ Asportazione o distruzione endoscopica di lesione o tessuto dello stomaco, altre procedure
- 44.32†↔ Gastrodigiunostomia percutanea [endoscopica]
- 44.43.00†↔ Controllo endoscopico di sanguinamento gastrico o duodenale, NAS
- 44.43.10†↔ Sclerotizzazione endoscopica di varici del fondo
- 44.43.20†↔ Legatura endoscopica di varici del fondo
- 44.43.99†↔ Controllo endoscopico di sanguinamento gastrico o duodenale, altro
- 44.63.10†↔ Chiusura di altra fistola gastrica, per via endoscopica
- 44.96.15†↔ Riparazione di catetere in seguito a posa di anello gastrico, senza intervento intraaddominale
- 44.99.00†↔ Altri interventi sullo stomaco, NAS
- 44.99.10†↔ Dilatazione dello stomaco mediante dilatatori, per via endoscopica
- 44.99.20†↔ Endoloop e clipping dello stomaco, per via endoscopica
- 44.99.30†↔ Iniezione nello stomaco, per via endoscopica
- 44.99.50†↔ Inserzione o sostituzione di una protesi non autoespandente nello stomaco, per via endoscopica
- 44.99.60†↔ Inserzione o sostituzione di una protesi autoespandente nello stomaco, per via endoscopica
- 44.99.70†↔ Rimozione di protesi dallo stomaco, per via endoscopica
- 44.99.90†↔ Altri interventi endoscopici sullo stomaco
- 45.00†↔ Incisione dell'intestino, NAS
- 45.30.00†↔ Asportazione o distruzione endoscopica di lesione del duodeno, NAS
- 45.30.10†↔ Resezione endoscopica della mucosa del duodeno
- 45.30.11†↔ Asportazione endoscopica di lesione del duodeno
- 45.30.20†↔ Distruzione endoscopica di lesione del duodeno, elettro-, termo- o criocoagulazione
- 45.30.29†↔ Altra distruzione endoscopica di lesione del duodeno
- 45.30.99†↔ Asportazione o distruzione endoscopica di lesione del duodeno, altro
- 46.32†↔ Digiunostomia [endoscopica] percutanea [PEJ]
- 46.72.00†↔ Chiusura di fistola del duodeno, NAS
- 46.72.10†↔ Chiusura di fistola del duodeno, per via endoscopica
- 46.72.99†↔ Chiusura di fistola del duodeno, altro
- 46.74.00†↔ Chiusura di fistola dell'intestino tenue, eccetto il duodeno, NAS
- 46.74.10†↔ Chiusura di fistola dell'intestino tenue, eccetto il duodeno, per via endoscopica
- 46.74.99†↔ Chiusura di fistola dell'intestino tenue, eccetto il duodeno, altro
- 52.01.00†↔ Drenaggio di cisti pancreatica mediante catetere, NAS
- 52.01.11†↔ Drenaggio transgastrico di cisti pancreatica, per via endoscopica
- 52.01.21†↔ Drenaggio transduodenale di cisti pancreatica, per via endoscopica
- 52.01.99†↔ Drenaggio di cisti pancreatica mediante catetere, altro
- 52.09.21†↔ Puntura transgastrica di (pseudo)cisti pancreatica, per via endosonografica
- 52.09.22†↔ Puntura transduodenale di (pseudo)cisti pancreatica, per via endosonografica
- 97.02†↔ Sostituzione di tubo per gastrostomia
- 97.03†↔ Sostituzione di tubo o dispositivo per enterostomia dell'intestino tenue

Procedura G46-10

- 42.22†↔ Esofagoscopia attraverso stoma artificiale
- 42.23†↔ Altra esofagoscopia
- 42.24†↔ Biopsia chiusa [endoscopica] dell'esofago
- 42.92†↔ Dilatazione dell'esofago
- 42.99.20†↔ Interventi antireflusso sull'esofago, per via endoscopica
- 42.99.30†↔ Altro intervento all'esofago, sistema antireflusso di assistenza alla funzione dello sfintere esofageo inferiore, NAS
- 42.99.39†↔ Altro intervento all'esofago, sistema antireflusso di assistenza alla funzione dello sfintere esofageo inferiore, altro
- 43.11†↔ Gastrostomia percutanea [endoscopica] [PEG]
- 43.41.10†↔ Resezione endoscopica della mucosa gastrica
- 43.41.11†↔ Resezione endoscopica sottomucosale gastrica
- 43.41.20†↔ Asportazione o distruzione endoscopica di lesione o tessuto dello stomaco, elettro-, termo- o criocoagulazione, ablazione a radiofrequenza
- 43.41.29†↔ Asportazione o distruzione endoscopica di lesione o tessuto dello stomaco, altre procedure
- 44.13†↔ Altra gastroscopia
- 44.14†↔ Biopsia chiusa [endoscopica] dello stomaco
- 44.22†↔ Dilatazione endoscopica del piloro
- 44.63.10†↔ Chiusura di altra fistola gastrica, per via endoscopica
- 44.96.15†↔ Riparazione di catetere in seguito a posa di anello gastrico, senza intervento intraaddominale
- 44.99.00†↔ Altri interventi sullo stomaco, NAS
- 44.99.10†↔ Dilatazione dello stomaco mediante dilatatori, per via endoscopica
- 44.99.20†↔ Endoloop e clipping dello stomaco, per via endoscopica
- 44.99.30†↔ Iniezione nello stomaco, per via endoscopica
- 44.99.50†↔ Inserzione o sostituzione di una protesi non autoespandente nello stomaco, per via endoscopica
- 44.99.60†↔ Inserzione o sostituzione di una protesi autoespandente nello stomaco, per via endoscopica
- 44.99.70†↔ Rimozione di protesi dallo stomaco, per via endoscopica
- 44.99.90†↔ Altri interventi endoscopici sullo stomaco
- 45.13.10†↔ Esofagogastroduodenoscopia
- 45.13.20†↔ Endoscopia capsulare telemetrica dell'intestino tenue
- 45.13.30†↔ Enteroscopia semplice
- 45.13.31†↔ Enteroscopia con pallone
- 45.14†↔ Biopsia chiusa [endoscopica] dell'intestino tenue
- 45.16†↔ Esofagogastroduodenoscopia [EGD] con biopsia chiusa
- 45.17†↔ Enteroscopia diagnostica (endoscopia del digiuno distale e dell'ileo)
- 50.11†↔ Biopsia chiusa [percutanea] [agobiopsia] del fegato
- 98.02†↔ Rimozione di corpo estraneo intraluminale dall'esofago senza incisione
- 98.03†↔ Rimozione di corpo estraneo intraluminale dallo stomaco e dall'intestino tenue, senza incisione

Procedura G46-11

- 93.92.10†↔ Anestesia per via endovenosa
- 93.92.11†↔ Anestesia inalatoria
- 93.92.12†↔ Anestesia bilanciata

ADRG G47**Altra gastroscopia per malattie gravi dell'apparato digerente senza CC estremamente gravi o gravi o gastroscopia, età < 15 anni**

Procedura nella tabella G47-3 o Diagnosi principale nella tabella G47-1 e Procedura nella tabella G47-4 o Diagnosi principale nella tabella G47-2 e Procedura nella tabella G47-5 o Età < 15 anni e almeno una Procedura nella tabella G47-6

DRG G47Z**Altra gastroscopia per malattie gravi dell'apparato digerente senza CC estremamente gravi o gravi o gastroscopia, età < 15 anni****Diagnosi principale G47-1**

C15.0	Tumore Maligno: Esofago cervicale	C18.2	Tumore Maligno: Colon ascendente
C15.1	Tumore Maligno: Esofago toracico	C18.3	Tumore Maligno: Flessura destra [epatica] del colon
C15.2	Tumore Maligno: Esofago addominale	C18.4	Tumore Maligno: Colon trasverso
C15.3	Tumore Maligno: Terzo superiore dell'esofago	C18.5	Tumore Maligno: flessura sinistra [splenica] del colon
C15.4	Tumore Maligno: Terzo medio dell'esofago	C18.6	Tumore Maligno: Colon discendente
C15.5	Tumore Maligno: Terzo inferiore dell'esofago	C18.7	Tumore Maligno: Sigma
C15.8	Tumore Maligno: lesione sconfinante a più zone contigue dell'esofago	C18.8	Tumore Maligno: lesione sconfinante a più zone contigue del colon
C15.9	Tumore Maligno: Esofago non specificato	C18.9	Tumore Maligno: Colon non specificato
C16.0	Tumore Maligno: Cardias	C19	Tumore maligno della giunzione retto-sigmoidea
C16.1	Tumore Maligno: Fondo dello stomaco	C20	Tumore maligno del retto
C16.2	Tumore Maligno: Corpo dello stomaco	K50.0	Morbo di Crohn dell'intestino tenue
C16.3	Tumore Maligno: Antro pilorico	K50.1	Morbo di Crohn del colon
C16.4	Tumore Maligno: Piloro	K50.80	Morbo di Crohn dello stomaco
C16.5	Tumore Maligno: Piccola curva dello stomaco non specificata	K50.81	Morbo di Crohn dell'esofago
C16.6	Tumore Maligno: Grande curva dello stomaco non specificata	K50.82	Morbo di Crohn dell'esofago e del tratto gastro-intestinale, più localizzazioni simultanee
C16.8	Tumore Maligno: lesione sconfinante a più zone contigue dello stomaco	K50.88	Altro morbo di Crohn
C16.9	Tumore Maligno: Stomaco non specificato	K50.9	Morbo di Crohn non specificato
C17.0	Tumore Maligno: Duodeno	K51.0	Pancolite ulcerosa (cronica)
C17.1	Tumore Maligno: Diggiuno	K51.2	Proctite ulcerosa (cronica)
C17.2	Tumore Maligno: Ileo	K51.3	Rettosigmoidite ulcerosa (cronica)
C17.3	Tumore Maligno: Diverticolo di Meckel	K51.4	Polipi infiammatori
C17.8	Tumore Maligno: lesione sconfinante a più zone contigue dell'intestino tenue	K51.5	Colite sinistra
C17.9	Tumore Maligno: Intestino tenue non specificato	K51.8	Altra colite ulcerosa
C18.0	Tumore Maligno: Cieco	K51.9	Colite ulcerosa non specificata
C18.1	Tumore Maligno: Appendice		

Diagnosi principale G47-2

C15.0	Tumore Maligno: Esofago cervicale	C18.1	Tumore Maligno: Appendice
C15.1	Tumore Maligno: Esofago toracico	C18.2	Tumore Maligno: Colon ascendente
C15.2	Tumore Maligno: Esofago addominale	C18.3	Tumore Maligno: Flessura destra [epatica] del colon
C15.3	Tumore Maligno: Terzo superiore dell'esofago	C18.4	Tumore Maligno: Colon trasverso
C15.4	Tumore Maligno: Terzo medio dell'esofago	C18.5	Tumore Maligno: flessura sinistra [splenica] del colon
C15.5	Tumore Maligno: Terzo inferiore dell'esofago	C18.6	Tumore Maligno: Colon discendente
C15.8	Tumore Maligno: lesione sconfinante a più zone contigue dell'esofago	C18.7	Tumore Maligno: Sigma
C15.9	Tumore Maligno: Esofago non specificato	C18.8	Tumore Maligno: lesione sconfinante a più zone contigue del colon
C16.0	Tumore Maligno: Cardias	C18.9	Tumore Maligno: Colon non specificato
C16.1	Tumore Maligno: Fondo dello stomaco	C19	Tumore maligno della giunzione retto-sigmoidea
C16.2	Tumore Maligno: Corpo dello stomaco	C20	Tumore maligno del retto
C16.3	Tumore Maligno: Antro pilorico	C21.0	Tumore Maligno: Ano non specificato
C16.4	Tumore Maligno: Piloro	C21.1	Tumore Maligno: Canale anale
C16.5	Tumore Maligno: Piccola curva dello stomaco non specificata	C21.2	Tumore Maligno: Regione della cloaca (divisione sistema urogenitale da sistema digestivo nel perineo)
C16.6	Tumore Maligno: Grande curva dello stomaco non specificata	C21.8	Tumore Maligno: lesione sconfinante a più zone contigue del retto, dell'ano e del canale anale
C16.8	Tumore Maligno: lesione sconfinante a più zone contigue dello stomaco	C26.0	Tumore Maligno: Apparato intestinale, parte non specificata
C16.9	Tumore Maligno: Stomaco non specificato	C26.8	Tumore Maligno: lesione sconfinante a più zone contigue dell'apparato digerente
C17.0	Tumore Maligno: Duodeno	C26.9	Tumore Maligno: Sedi mal definite dell'apparato digerente
C17.1	Tumore Maligno: Diggiuno	C45.1	Mesotelioma del peritoneo
C17.2	Tumore Maligno: Ileo	C48.1	Tumore Maligno: Parti specificate del peritoneo
C17.3	Tumore Maligno: Diverticolo di Meckel	C48.2	Tumore Maligno: Peritoneo non specificato
C17.8	Tumore Maligno: lesione sconfinante a più zone contigue dell'intestino tenue	C48.8	Tumore Maligno: lesione sconfinante a più zone contigue del retroperitoneo e peritoneo
C17.9	Tumore Maligno: Intestino tenue non specificato		
C18.0	Tumore Maligno: Cieco		

C76.2	Tumore maligno di altra e mal definita sede: Addome	K31.1	Stenosi pilorica ipertrofica dell'adulto
C78.4	Tumore maligno secondario dell'intestino tenue	K31.5	Ostruzione del duodeno
C78.5	Tumore maligno secondario del colon e del retto	K31.82	Angiodisplasia dello stomaco e del duodeno con emorragia
C78.6	Tumore maligno secondario del retroperitoneo e del peritoneo	K50.0	Morbo di Crohn dell'intestino tenue
C78.8	Tumore maligno secondario di altri e non specificati organi dell'apparato digerente	K50.1	Morbo di Crohn del colon
D00.1	Carcinoma in situ: Esofago	K50.80	Morbo di Crohn dello stomaco
D00.2	Carcinoma in situ: Stomaco	K50.81	Morbo di Crohn dell'esofago
D01.0	Carcinoma in situ: Colon	K50.82	Morbo di Crohn dell'esofago e del tratto gastro-intestinale, più localizzazioni simultanee
D01.1	Carcinoma in situ: Giunzione retto-sigmoidea	K50.88	Altro morbo di Crohn
D01.2	Carcinoma in situ: Retto	K50.9	Morbo di Crohn non specificato
D01.3	Carcinoma in situ: Ano e canale anale	K51.0	Pancolite ulcerosa (cronica)
D01.4	Carcinoma in situ: Altre e non specificate parti dell'intestino	K51.2	Proctite ulcerosa (cronica)
D01.7	Carcinoma in situ: Altri organi specificati dell'apparato digerente	K51.3	Rettosigmoidite ulcerosa (cronica)
D01.9	Carcinoma in situ: Organi dell'apparato digerente non specificati	K51.4	Polipi infiammatori
E16.4	Secrezione anormale di gastrina	K51.5	Colite sinistra
E84.1	Fibrosi cistica con manifestazioni intestinali	K51.8	Altra colite ulcerosa
I85.0	Varici esofagee con sanguinamento	K51.9	Colite ulcerosa non specificata
K22.1	Ulcera dell'esofago	K55.22	Angiodisplasia del colon con emorragia
K22.6	Sindrome di Mallory-Weiss	K56.0	Ileo paralitico
K25.0	Ulcera gastrica: acuta, con emorragia	K56.1	Invaginazione
K25.1	Ulcera gastrica: acuta, con perforazione	K56.2	Volvolo
K25.2	Ulcera gastrica: acuta, con emorragia e perforazione	K56.3	Ileo da calcolo biliare
K25.3	Ulcera gastrica: acuta, senza emorragia e perforazione	K56.4	Altra ostruzione intestinale
K25.4	Ulcera gastrica: cronica o non precisata, con emorragia	K56.5	Aderenze intestinali [briglie] con ostruzione
K25.5	Ulcera gastrica: cronica o non precisata, con perforazione	K56.6	Altra e non specificata ostruzione intestinale
K25.6	Ulcera gastrica: cronica, con emorragia e perforazione	K56.7	Ileo non specificato
K25.7	Ulcera gastrica: cronica, senza emorragia e perforazione	K57.01	Malattia diverticolare dell'intestino tenue con perforazione e ascesso, con emorragia
K25.9	Ulcera gastrica: Non specificata come acuta o cronica, senza emorragia e perforazione	K57.03	Diverticolite dell'intestino tenue con perforazione e ascesso, con emorragia
K26.0	Ulcera duodenale: acuta, con emorragia	K57.11	Malattia diverticolare dell'intestino tenue senza perforazione o ascesso, con emorragia
K26.1	Ulcera duodenale: acuta, con perforazione	K57.13	Diverticolite dell'intestino tenue senza perforazione o ascesso, con emorragia
K26.2	Ulcera duodenale: acuta, con emorragia e perforazione	K57.21	Malattia diverticolare del colon con perforazione e ascesso, con emorragia
K26.3	Ulcera duodenale: acuta, senza emorragia e perforazione	K57.23	Diverticolite del colon con perforazione e ascesso, con emorragia
K26.4	Ulcera duodenale: cronica o non precisata, con emorragia	K57.31	Malattia diverticolare del colon senza perforazione o ascesso, con emorragia
K26.5	Ulcera duodenale: cronica o non precisata, con perforazione	K57.33	Diverticolite del colon senza perforazione o ascesso, con emorragia
K26.6	Ulcera duodenale: cronica, con emorragia e perforazione	K57.41	Malattia diverticolare dell'intestino tenue e del colon con perforazione e ascesso, con emorragia
K26.7	Ulcera duodenale: cronica, senza emorragia e perforazione	K57.43	Diverticolite dell'intestino tenue e del colon con perforazione e ascesso, con emorragia
K26.9	Ulcera duodenale: Non specificata come acuta o cronica, senza emorragia e perforazione	K57.51	Malattia diverticolare dell'intestino tenue e del colon senza perforazione o ascesso, con emorragia
K27.0	Ulcera peptica di sede non specificata: acuta, con emorragia	K57.53	Diverticolite dell'intestino tenue e del colon senza perforazione o ascesso, con emorragia
K27.1	Ulcera peptica di sede non specificata: acuta, con perforazione	K57.81	Malattia diverticolare dell'intestino, parte non specificata, con perforazione o ascesso, con emorragia
K27.2	Ulcera peptica di sede non specificata: acuta, con emorragia e perforazione	K57.83	Diverticolite dell'intestino, parte non specificata, con perforazione o ascesso, con emorragia
K27.3	Ulcera peptica di sede non specificata: acuta, senza emorragia e perforazione	K57.91	Malattia diverticolare dell'intestino, parte non specificata, senza perforazione o ascesso, con emorragia
K27.4	Ulcera peptica di sede non specificata: cronica o non precisata, con emorragia	K57.93	Diverticolite dell'intestino, parte non specificata, senza perforazione o ascesso, con emorragia
K27.5	Ulcera peptica di sede non specificata: cronica o non precisata, con perforazione	K62.5	Emorragia anale e rettale
K27.6	Ulcera peptica di sede non specificata: cronica, con emorragia e perforazione	K65.0	Peritonite acuta
K27.7	Ulcera peptica di sede non specificata: cronica, senza emorragia e perforazione	K65.8	Altra peritonite
K27.9	Ulcera peptica di sede non specificata: Non specificata come acuta o cronica, senza emorragia e perforazione	K65.9	Peritonite non specificata
K28.0	Ulcera gastrodigiunale: acuta, con emorragia	K92.0	Ematemesi
K28.1	Ulcera gastrodigiunale: acuta, con perforazione	K92.1	Melena
K28.2	Ulcera gastrodigiunale: acuta, con emorragia e perforazione	K92.2	Emorragia gastrointestinale non specificata
K28.3	Ulcera gastrodigiunale: acuta, senza emorragia e perforazione	P76.2	Ostruzione intestinale da latte ispessito
K28.4	Ulcera gastrodigiunale: cronica o non precisata, con emorragia	Q43.0	Diverticolo di Meckel
K28.5	Ulcera gastrodigiunale: cronica o non precisata, con perforazione		
K28.6	Ulcera gastrodigiunale: cronica, con emorragia e perforazione		
K28.7	Ulcera gastrodigiunale: cronica, senza emorragia e perforazione		
K28.9	Ulcera gastrodigiunale: Non specificata come acuta o cronica, senza emorragia e perforazione		
K29.0	Gastrite emorragica acuta		

Procedura G47-3

45.13.20†↔ Endoscopia capsulare telemetrica dell'intestino tenue

Procedura G47-4

42.22†↔ Esofagoscopia attraverso stoma artificiale
 42.23†↔ Altra esofagoscopia
 42.24†↔ Biopsia chiusa [endoscopica] dell'esofago
 42.92†↔ Dilatazione dell'esofago
 43.11†↔ Gastrostomia percutanea [endoscopica] [PEG]
 43.41.10†↔ Resezione endoscopica della mucosa gastrica
 43.41.11†↔ Resezione endoscopica sottomucosale gastrica
 43.41.20†↔ Asportazione o distruzione endoscopica di lesione o tessuto dello stomaco, elettro-, termo- o criocoagulazione, ablazione a radiofrequenza
 43.41.29†↔ Asportazione o distruzione endoscopica di lesione o tessuto dello stomaco, altre procedure
 44.13†↔ Altra gastroscopia
 44.14†↔ Biopsia chiusa [endoscopica] dello stomaco
 44.22†↔ Dilatazione endoscopica del piloro
 44.63.10†↔ Chiusura di altra fistola gastrica, per via endoscopica
 44.96.15†↔ Riparazione di catetere in seguito a posa di anello gastrico, senza intervento intraaddominale
 44.99.00†↔ Altri interventi sullo stomaco, NAS
 44.99.10†↔ Dilatazione dello stomaco mediante dilatatori, per via endoscopica
 44.99.20†↔ Endoloop e clipping dello stomaco, per via endoscopica

44.99.30†↔ Iniezione nello stomaco, per via endoscopica
 44.99.50†↔ Inserzione o sostituzione di una protesi non autoespandente nello stomaco, per via endoscopica
 44.99.60†↔ Inserzione o sostituzione di una protesi autoespandente nello stomaco, per via endoscopica
 44.99.70†↔ Rimozione di protesi dallo stomaco, per via endoscopica
 44.99.90†↔ Altri interventi endoscopici sullo stomaco
 45.13.10†↔ Esofagogastroduodenoscopia
 45.13.20†↔ Endoscopia capsulare telemetrica dell'intestino tenue
 45.13.30†↔ Enteroscopia semplice
 45.13.31†↔ Enteroscopia con pallone
 45.14†↔ Biopsia chiusa [endoscopica] dell'intestino tenue
 45.16†↔ Esofagogastroduodenoscopia [EGD] con biopsia chiusa
 45.17†↔ Enteroscopia diagnostica (endoscopia del digiuno distale e dell'ileo)
 50.11†↔ Biopsia chiusa [percutanea] [agobiopsia] del fegato
 98.02†↔ Rimozione di corpo estraneo intraluminale dall'esofago senza incisione
 98.03†↔ Rimozione di corpo estraneo intraluminale dallo stomaco e dall'intestino tenue, senza incisione

Procedura G47-5

42.22†↔ Esofagoscopia attraverso stoma artificiale
 42.92†↔ Dilatazione dell'esofago
 43.41.10†↔ Resezione endoscopica della mucosa gastrica
 43.41.11†↔ Resezione endoscopica sottomucosale gastrica
 43.41.20†↔ Asportazione o distruzione endoscopica di lesione o tessuto dello stomaco, elettro-, termo- o criocoagulazione, ablazione a radiofrequenza
 43.41.29†↔ Asportazione o distruzione endoscopica di lesione o tessuto dello stomaco, altre procedure
 43.42†↔ Asportazione locale di altra lesione o tessuto dello stomaco
 44.22†↔ Dilatazione endoscopica del piloro
 44.63.10†↔ Chiusura di altra fistola gastrica, per via endoscopica
 44.96.15†↔ Riparazione di catetere in seguito a posa di anello gastrico, senza intervento intraaddominale
 44.99.00†↔ Altri interventi sullo stomaco, NAS

44.99.10†↔ Dilatazione dello stomaco mediante dilatatori, per via endoscopica
 44.99.20†↔ Endoloop e clipping dello stomaco, per via endoscopica
 44.99.30†↔ Iniezione nello stomaco, per via endoscopica
 44.99.50†↔ Inserzione o sostituzione di una protesi non autoespandente nello stomaco, per via endoscopica
 44.99.60†↔ Inserzione o sostituzione di una protesi autoespandente nello stomaco, per via endoscopica
 44.99.70†↔ Rimozione di protesi dallo stomaco, per via endoscopica
 44.99.90†↔ Altri interventi endoscopici sullo stomaco
 50.11†↔ Biopsia chiusa [percutanea] [agobiopsia] del fegato
 98.02†↔ Rimozione di corpo estraneo intraluminale dall'esofago senza incisione
 98.03†↔ Rimozione di corpo estraneo intraluminale dallo stomaco e dall'intestino tenue, senza incisione

Procedura G47-6

42.09.10†↔ Altra incisione dell'esofago, per via endoscopica
 42.22†↔ Esofagoscopia attraverso stoma artificiale
 42.33.00†↔ Asportazione o distruzione endoscopica di lesione o tessuto esofageo, NAS
 42.33.10†↔ Resezione endoscopica della mucosa esofagea
 42.33.11†↔ Resezione endoscopica sottomucosale esofagea
 42.33.20†↔ Asportazione o distruzione endoscopica di lesione o tessuto esofageo, elettro-, termo- e crioblazione
 42.33.21†↔ Asportazione o distruzione endoscopica di lesione o tessuto esofageo, Terapia fotodinamica
 42.33.22†↔ Asportazione o distruzione endoscopica di lesione o tessuto esofageo, mediante laser
 42.33.23†↔ Asportazione o distruzione endoscopica di lesione o tessuto esofageo, ablazione a radiofrequenza
 42.33.29†↔ Asportazione o distruzione endoscopica di lesione o tessuto esofageo, altra procedura
 42.33.30†↔ Inserzione endoscopica di applicatore radioattivo nell'esofago
 42.33.99†↔ Asportazione o distruzione endoscopica di lesione o tessuto esofageo, altro
 42.7x.10†↔ Esofagomiotomia, per via endoscopica
 42.7x.20†↔ Esofagomiotomia, faringocervicale, per via endoscopica
 42.7x.30†↔ Esofagogastromiotomia, per via endoscopica

42.81.00†↔ Inserzione di una sonda permanente nell'esofago, NAS
 42.81.10†↔ Inserzione e sostituzione di protesi non autoespandente (sonda permanente) nell'esofago, per via endoscopica
 42.81.11†↔ Inserzione e sostituzione di due protesi non autoespandenti (sonda permanente) nell'esofago, per via endoscopica
 42.81.12†↔ Inserzione e sostituzione di più di due protesi non autoespandenti (sonda permanente) nell'esofago, per via endoscopica
 42.81.40†↔ Inserzione e sostituzione di una protesi autoespandente (sonda permanente) nell'esofago, per via endoscopica
 42.81.41†↔ Inserzione e sostituzione di due protesi autoespandenti (sonda permanente) nell'esofago, per via endoscopica
 42.81.99†↔ Inserzione di una sonda permanente nell'esofago, altro
 42.88.10†↔ Rimozione di protesi dall'esofago, per via endoscopica
 42.92†↔ Dilatazione dell'esofago
 42.99.20†↔ Interventi antireflusso sull'esofago, per via endoscopica
 42.99.30†↔ Altro intervento all'esofago, sistema antireflusso di assistenza alla funzione dello sfintere esofageo inferiore, NAS
 42.99.39†↔ Altro intervento all'esofago, sistema antireflusso di assistenza alla funzione dello sfintere esofageo inferiore, altro
 43.41.10†↔ Resezione endoscopica della mucosa gastrica
 43.41.11†↔ Resezione endoscopica sottomucosale gastrica

43.41.20†↔	Asportazione o distruzione endoscopica di lesione o tessuto dello stomaco, elettro-, termo- o criocoagulazione, ablazione a radiofrequenza	45.30.11†↔	Asportazione endoscopica di lesione del duodeno
43.41.29†↔	Asportazione o distruzione endoscopica di lesione o tessuto dello stomaco, altre procedure	45.30.20†↔	Distruzione endoscopica di lesione del duodeno, elettro-, termo- o criocoagulazione
43.42†↔	Asportazione locale di altra lesione o tessuto dello stomaco	45.30.29†↔	Altra distruzione endoscopica di lesione del duodeno
44.22†↔	Dilatazione endoscopica del piloro	45.30.99†↔	Asportazione o distruzione endoscopica di lesione del duodeno, altro
44.32†↔	Gastrodiagnostomia percutanea [endoscopica]	46.32†↔	Digiunostomia [endoscopica] percutanea [PEJ]
44.43.00†↔	Controllo endoscopico di sanguinamento gastrico o duodenale, NAS	46.72.00†↔	Chiusura di fistola del duodeno, NAS
44.43.10†↔	Sclerotizzazione endoscopica di varici del fondo	46.72.10†↔	Chiusura di fistola del duodeno, per via endoscopica
44.43.20†↔	Legatura endoscopica di varici del fondo	46.72.99†↔	Chiusura di fistola del duodeno, altro
44.43.99†↔	Controllo endoscopico di sanguinamento gastrico o duodenale, altro	46.74.00†↔	Chiusura di fistola dell'intestino tenue, eccetto il duodeno, NAS
44.63.10†↔	Chiusura di altra fistola gastrica, per via endoscopica	46.74.10†↔	Chiusura di fistola dell'intestino tenue, eccetto il duodeno, per via endoscopica
44.96.15†↔	Riparazione di catetere in seguito a posa di anello gastrico, senza intervento intraaddominale	46.74.99†↔	Chiusura di fistola dell'intestino tenue, eccetto il duodeno, altro
44.99.00†↔	Altri interventi sullo stomaco, NAS	50.11†↔	Biopsia chiusa [percutanea] [agobiopsia] del fegato
44.99.10†↔	Dilatazione dello stomaco mediante dilatatori, per via endoscopica	52.01.00†↔	Drenaggio di cisti pancreatica mediante catetere, NAS
44.99.20†↔	Endoloop e clipping dello stomaco, per via endoscopica	52.01.11†↔	Drenaggio transgastrico di cisti pancreatica, per via endoscopica
44.99.30†↔	Iniezione nello stomaco, per via endoscopica	52.01.21†↔	Drenaggio transduodenale di cisti pancreatica, per via endoscopica
44.99.50†↔	Inserzione o sostituzione di una protesi non autoespandente nello stomaco, per via endoscopica	52.01.99†↔	Drenaggio di cisti pancreatica mediante catetere, altro
44.99.60†↔	Inserzione o sostituzione di una protesi autoespandente nello stomaco, per via endoscopica	52.09.21†↔	Puntura transgastrica di (pseudo)cisti pancreatica, per via endosonografica
44.99.70†↔	Rimozione di protesi dallo stomaco, per via endoscopica	52.09.22†↔	Puntura transduodenale di (pseudo)cisti pancreatica, per via endosonografica
44.99.90†↔	Altri interventi endoscopici sullo stomaco	97.02†↔	Sostituzione di tubo per gastrostomia
45.00†↔	Incisione dell'intestino, NAS	97.03†↔	Sostituzione di tubo o dispositivo per enterostomia dell'intestino tenue
45.30.00†↔	Asportazione o distruzione endoscopica di lesione del duodeno, NAS	98.02†↔	Rimozione di corpo estraneo intraluminale dall'esofago senza incisione
45.30.10†↔	Resezione endoscopica della mucosa del duodeno	98.03†↔	Rimozione di corpo estraneo intraluminale dallo stomaco e dall'intestino tenue, senza incisione

ADRG G48**Coloscopia con CC estremamente gravi o gravi, intervento complicante o età < 15 anni**

Almeno una Procedura nella tabella G48-4 e (Procedura nella tabella G48-5 o PCCL > 2 o Età < 15 anni) e (Diagnosi nella tabella G48-1 o Diagnosi secondaria nella tabella G48-2 o Procedure complicanti o Diagnosi nella tabella G48-3) o almeno una Procedura nella tabella G48-6 e (Procedura nella tabella G48-5 o PCCL > 2 o Età < 15 anni)

DRG G48A**Coloscopia con CC estremamente gravi o gravi, intervento complicante o età < 15 anni, con grave infezione o malattia intestinale, procedure complicanti o su esiti di trapianto d'organo**

Diagnosi nella tabella G48-1 o Diagnosi secondaria nella tabella G48-2 o Procedure complicanti o Diagnosi nella tabella G48-3

DRG G48B**Coloscopia con CC estremamente gravi o gravi, intervento complicante o età < 15 anni, senza grave infezione o malattia intestinale, senza procedure complicanti, eccetto che su esiti di trapianto d'organo****Diagnosi G48-1**

A04.3	Infezione da Escherichia coli enteroemorragica	A04.6	Enterite da Yersinia enterocolitica
A04.4	Altre infezioni intestinali da Escherichia coli	A04.7	Enterocolite da Clostridium difficile
A04.5	Enterite da Campylobacter		

Diagnosi secondaria G48-2

Z94.0	Stato dopo trapianto renale	Z94.80	Stato dopo trapianto di cellule staminali ematopoietiche senza attuale immunosoppressione
Z94.1	Stato dopo trapianto cardiaco	Z94.81	Stato dopo trapianto di cellule staminali ematopoietiche con attuale immunosoppressione
Z94.2	Stato dopo trapianto polmonare	Z94.88	Stato dopo trapianto di altro organo o tessuto
Z94.3	Stato dopo trapianto cardiaco e polmonare		
Z94.4	Stato dopo trapianto epatico		

Diagnosi G48-3

K50.0	Morbo di Crohn dell'intestino tenue	K51.8	Altra colite ulcerosa
K50.1	Morbo di Crohn del colon	K51.9	Colite ulcerosa non specificata
K50.80	Morbo di Crohn dello stomaco	K65.0	Peritonite acuta
K50.81	Morbo di Crohn dell'esofago	K65.9	Peritonite non specificata
K50.82	Morbo di Crohn dell'esofago e del tratto gastro-intestinale, più localizzazioni simultanee	K66.1	Emoperitoneo
K50.88	Altro morbo di Crohn	K90.0	Malattia celiaca
K50.9	Morbo di Crohn non specificato	K90.1	Sprue tropicale
K51.0	Pancolite ulcerosa (cronica)	K90.2	Sindrome dell'ansa cieca non classificata altrove
K51.2	Proctite ulcerosa (cronica)	K90.3	Steatorrea pancreatica
K51.3	Rettosigmoidite ulcerosa (cronica)	K90.4	Malassorbimento da intolleranza, non classificato altrove
K51.4	Polipi infiammatori	K90.8	Altra forma di malassorbimento intestinale
K51.5	Colite sinistra	K90.9	Malassorbimento intestinale non specificato

Procedura G48-4

44.43.00†↔	Controllo endoscopico di sanguinamento gastrico o duodenale, NAS	45.43.11†↔	Resezione endoscopica sottomucosale dell'intestino crasso
44.43.10†↔	Sclerotizzazione endoscopica di varici del fondo	46.76.00†↔	Chiusura di fistola dell'intestino crasso, NAS
44.43.20†↔	Legatura endoscopica di varici del fondo	46.76.10†↔	Chiusura di fistola dell'intestino crasso, per via endoscopica
44.43.99†↔	Controllo endoscopico di sanguinamento gastrico o duodenale, altro	46.76.99†↔	Chiusura di fistola dell'intestino crasso, altro
45.11†↔	Endoscopia transaddominale dell'intestino tenue	46.79.00†↔	Altra riparazione dell'intestino, NAS
45.12†↔	Endoscopia dell'intestino tenue attraverso stoma artificiale	46.79.20†↔	Sutura di altra lesione intestinale, per via endoscopica
45.13.10†↔	Esofagogastroduodenoscopia	46.85.00†↔	Dilatazione dell'intestino, NAS
45.13.20†↔	Endoscopia capsulare telemetrica dell'intestino tenue	46.85.10†↔	Dilatazione dell'intestino mediante dilatatori, per via endoscopica
45.13.30†↔	Enteroscopia semplice	46.85.20†↔	Dilatazione dell'intestino tenue, per via endoscopica
45.13.31†↔	Enteroscopia con pallone	46.85.30†↔	Dilatazione dell'intestino crasso, per via endoscopica
45.16†↔	Esofagogastroduodenoscopia [EGD] con biopsia chiusa	46.85.99†↔	Dilatazione dell'intestino, altro
45.17†↔	Enteroscopia diagnostica (endoscopia del digiuno distale e dell'ileo)	46.99.00†↔	Altri interventi sull'intestino, NAS
45.21†↔	Endoscopia transaddominale dell'intestino crasso	46.99.50†↔	Inserzione o sostituzione di una protesi non autoespandente nell'intestino, per via endoscopica
45.22†↔	Endoscopia dell'intestino crasso attraverso stoma artificiale	46.99.60†↔	Inserzione o sostituzione di una protesi autoespandente nell'intestino, per via endoscopica
45.23†↔	Colonscopia	46.99.63†↔	Inserzione o sostituzione di una protesi tubolare autoespandente nell'intestino tenue, per via endoscopica
45.24†↔	Sigmoidoscopia con endoscopio flessibile	46.99.70†↔	Rimozione di protesi dell'intestino, per via endoscopica
45.25†↔	Biopsia chiusa [endoscopica] dell'intestino crasso	46.99.90†↔	Altri interventi sull'intestino, per via endoscopica
45.28.10†↔	Endoscopia capsulare telemetrica dell'intestino crasso	48.22†↔	Proctosigmoidoscopia attraverso stoma artificiale
45.28.20†↔	Endomicroscopia laser endoscopica dell'intestino crasso	48.24†↔	Biopsia chiusa [endoscopica] del retto
45.35.11†↔	Asportazione endoscopica di lesione dell'intestino tenue	48.31†↔	Elettrocoagulazione radicale di lesione o tessuto del retto
45.35.21†↔	Distruzione endoscopica di lesione dell'intestino tenue	48.32†↔	Altra elettrocoagulazione di lesione o tessuto del retto
45.41.00†↔	Asportazione locale di lesione o tessuto dell'intestino crasso, NAS	48.33†↔	Distruzione di lesione o tessuto del retto mediante laser
45.41.10†↔	Asportazione locale di lesione o tessuto dell'intestino crasso, per via endoscopica	48.34†↔	Distruzione di lesione o tessuto del retto mediante criochirurgia
45.41.99†↔	Asportazione locale di lesione o tessuto dell'intestino crasso, altro	98.04†↔	Rimozione di corpo estraneo intraluminale dall'intestino crasso, senza incisione
45.42†↔	Polipectomia endoscopica dell'intestino crasso	98.05†↔	Rimozione di corpo estraneo intraluminale da retto ed ano, senza incisione

Procedura G48-5

93.92.10†↔	Anestesia per via endovenosa	93.92.12†↔	Anestesia bilanciata
93.92.11†↔	Anestesia inalatoria		

Procedura G48-6

44.43.00†↔	Controllo endoscopico di sanguinamento gastrico o duodenale, NAS	45.17†↔	Enteroscopia diagnostica (endoscopia del digiuno distale e dell'ileo)
44.43.10†↔	Sclerotizzazione endoscopica di varici del fondo	45.21†↔	Endoscopia transaddominale dell'intestino crasso
44.43.20†↔	Legatura endoscopica di varici del fondo	45.22†↔	Endoscopia dell'intestino crasso attraverso stoma artificiale
44.43.99†↔	Controllo endoscopico di sanguinamento gastrico o duodenale, altro	45.28.10†↔	Endoscopia capsulare telemetrica dell'intestino crasso
45.11†↔	Endoscopia transaddominale dell'intestino tenue	45.28.20†↔	Endomicroscopia laser endoscopica dell'intestino crasso
45.12†↔	Endoscopia dell'intestino tenue attraverso stoma artificiale	45.35.11†↔	Asportazione endoscopica di lesione dell'intestino tenue
45.13.10†↔	Esofagogastroduodenoscopia	45.35.21†↔	Distruzione endoscopica di lesione dell'intestino tenue
45.13.20†↔	Endoscopia capsulare telemetrica dell'intestino tenue	45.41.00†↔	Asportazione locale di lesione o tessuto dell'intestino crasso, NAS
45.13.30†↔	Enteroscopia semplice	45.41.10†↔	Asportazione locale di lesione o tessuto dell'intestino crasso, per via endoscopica
45.13.31†↔	Enteroscopia con pallone	45.41.99†↔	Asportazione locale di lesione o tessuto dell'intestino crasso, altro
45.16†↔	Esofagogastroduodenoscopia [EGD] con biopsia chiusa		

45.42†↔	Polipectomia endoscopica dell'intestino crasso	46.99.60†↔	Inserzione o sostituzione di una protesi autoespandente nell'intestino, per via endoscopica
45.43.11†↔	Resezione endoscopica sottomucosale dell'intestino crasso	46.99.63†↔	Inserzione o sostituzione di una protesi tubolare autoespandente nell'intestino tenue, per via endoscopica
46.76.00†↔	Chiusura di fistola dell'intestino crasso, NAS	46.99.70†↔	Rimozione di protesi dell'intestino, per via endoscopica
46.76.10†↔	Chiusura di fistola dell'intestino crasso, per via endoscopica	46.99.90†↔	Altri interventi sull'intestino, per via endoscopica
46.76.99†↔	Chiusura di fistola dell'intestino crasso, altro	48.22†↔	Proctosigmoidoscopia attraverso stoma artificiale
46.79.00†↔	Altra riparazione dell'intestino, NAS	48.31†↔	Elettrocoagulazione radicale di lesione o tessuto del retto
46.79.20†↔	Sutura di altra lesione intestinale, per via endoscopica	48.32†↔	Altra elettrocoagulazione di lesione o tessuto del retto
46.85.00†↔	Dilatazione dell'intestino, NAS	48.33†↔	Distruzione di lesione o tessuto del retto mediante laser
46.85.10†↔	Dilatazione dell'intestino mediante dilatatori, per via endoscopica	48.34†↔	Distruzione di lesione o tessuto del retto mediante criochirurgia
46.85.20†↔	Dilatazione dell'intestino tenue, per via endoscopica	98.04†↔	Rimozione di corpo estraneo intraluminale dall'intestino crasso, senza incisione
46.85.30†↔	Dilatazione dell'intestino crasso, per via endoscopica	98.05†↔	Rimozione di corpo estraneo intraluminale da retto ed ano, senza incisione
46.85.99†↔	Dilatazione dell'intestino, altro		
46.99.00†↔	Altri interventi sull'intestino, NAS		
46.99.50†↔	Inserzione o sostituzione di una protesi non autoespandente nell'intestino, per via endoscopica		

ADRG G50**Gastrosopia senza gastroscopia poco complessa per malattie non gravi dell'apparato digerente, con CC estremamente gravi o gravi, età > 14 anni**

Diagnosi principale nella tabella G50-1 e almeno una Procedura nella tabella G50-2 e PCCL > 2

DRG G50Z**Gastrosopia senza gastroscopia poco complessa per malattie non gravi dell'apparato digerente, con CC estremamente gravi o gravi****Diagnosi principale G50-1**

A00.0	Colera da <i>Vibrio cholerae</i> O:1, biotipo del colera	A09.0	Altre e non specificate gastroenteriti e coliti di origine infettiva
A00.1	Colera da <i>Vibrio cholerae</i> O:1, biotipo El Tor	A09.9	Altre e non specificate gastroenteriti e coliti di origine non specificata
A00.9	Colera non specificato	A18.3	Tubercolosi dell'intestino, del peritoneo e dei linfonodi mesenterici
A02.0	Enterite da salmonella	A21.3	Tularemia gastrointestinale
A03.0	Shigellosi da <i>Shigella dysenteriae</i>	A22.2	Carbonchio gastrointestinale
A03.1	Shigellosi da <i>Shigella flexneri</i>	A42.1	Actinomicosi addominale
A03.2	Shigellosi da <i>Shigella boydii</i>	A51.1	Sifilide anale primaria
A03.3	Shigellosi da <i>Shigella sonnei</i>	A54.6	Infezione gonococcica dell'ano e del retto
A03.8	Altre shigellosi	A56.3	Infezione da <i>Chlamydiae</i> dell'ano e del retto
A03.9	Shigellosi non specificata	B37.81	Esofagite da candida
A04.0	Infezione da <i>Escherichia coli</i> enteropatogena	B68.0	Teniasi da <i>Taenia solium</i>
A04.1	Infezione da <i>Escherichia coli</i> enterotossigena	B68.1	Teniasi da <i>Taenia saginata</i>
A04.2	Infezione da <i>Escherichia coli</i> enteroinvasiva	B68.9	Teniasi non specificata
A04.3	Infezione da <i>Escherichia coli</i> enteroemorragica	B69.8	Cisticercosi di altre sedi
A04.4	Altre infezioni intestinali da <i>Escherichia coli</i>	B69.9	Cisticercosi non specificata
A04.5	Enterite da <i>Campylobacter</i>	B70.0	Difillobotriasi
A04.6	Enterite da <i>Yersinia enterocolitica</i>	B70.1	Sparganosi
A04.7	Enterocolite da <i>Clostridium difficile</i>	B71.0	Imenolepiasi
A04.8	Altre infezioni batteriche intestinali specificate	B71.1	Dipilidiosi
A04.9	Infezione batterica intestinale non specificata	B71.8	Altre infestazioni da cestodi specificate
A05.0	Intossicazione alimentare da stafilococco	B71.9	Infezione da cestodi non specificata
A05.2	Intossicazione alimentare da <i>Clostridium perfringens</i> [<i>Clostridium welchii</i>]	B76.0	Anchilostomiasi
A05.3	Intossicazione alimentare da <i>Vibrio parahaemolyticus</i>	B76.1	Necatoriasi
A05.4	Intossicazione alimentare da <i>Bacillus cereus</i>	B76.8	Altre malattie da vermi uncinati
A05.8	Altre intossicazioni alimentari batteriche specificate	B76.9	Malattia da vermi uncinati non specificata
A05.9	Intossicazione alimentare batterica non specificata	B77.0	Ascariasi con complicanze intestinali
A06.0	Dissenteria amebica acuta	B77.8	Ascariasi con altre complicanze
A06.1	Amebiasi intestinale cronica	B77.9	Ascariasi non specificata
A06.2	Colite amebica non dissenterica	B78.0	Strongiloidiasi intestinale
A07.0	Balantidiosi	B78.1	Strongiloidiasi cutanea
A07.1	Giardiasi [lambliasi]	B78.7	Strongiloidiasi disseminata
A07.2	Criptosporidiosi	B78.9	Strongiloidiasi non specificata
A07.3	Isosporiasi	B79	Trichiuriasi
A07.8	Altre malattie intestinali da protozoi specificate	B80	Enterobiasi
A07.9	Malattia intestinale da protozoi non specificata	B81.0	Anisachiasi
A08.0	Enterite da Rotavirus	B81.1	Capillariasi intestinale
A08.1	Gastroenterite acuta da Norovirus [Agente di Norwalk]	B81.2	Tricostrongiliasi
A08.2	Enterite da Adenovirus	B81.3	Angiostrongiliasi intestinale
A08.3	Altre enteriti virali	B81.8	Altre elmintiasi intestinali specificate
A08.4	Infezione virale intestinale non specificata	B82.0	Elmintiasi intestinale non specificata
A08.5	Altre infezioni intestinali specificate		

B82.9	Parassitismo intestinale non specificato	K31.81	Angiodisplasia gastrica e duodenale senza menzione di sanguinamento
D12.0	Tumore benigno: Cieco		
D12.1	Tumore benigno: Appendice (vermiforme)	K31.88	Altre malattie specificate dello stomaco e del duodeno
D12.2	Tumore benigno: Colon ascendente	K31.9	Malattia dello stomaco e del duodeno non specificata
D12.3	Tumore benigno: Colon trasverso	K35.2	Appendicite acuta con peritonite generalizzata
D12.4	Tumore benigno: Colon discendente	K35.30	Appendicite acuta con peritonite localizzata senza perforazione o rottura
D12.5	Tumore benigno: Sigma		
D12.6	Tumore benigno: Colon non specificato	K35.31	Appendicite acuta con peritonite localizzata con perforazione o rottura
D12.7	Tumore benigno: Giunzione retto-sigmoidea		
D12.8	Tumore benigno: Retto	K35.32	Appendicite acuta con ascesso peritoneale
D12.9	Tumore benigno: Ano e canale anale	K35.8	Appendicite acuta, altra e non specificata
D13.0	Tumore benigno: Esofago	K36	Altre forme di appendicite
D13.1	Tumore benigno: Stomaco	K37	Appendicite non specificata
D13.2	Tumore benigno: Duodeno	K38.0	Iperplasia dell'appendice
D13.3	Tumore benigno: Altre e non specificate parti dell'intestino tenue	K38.1	Concrezioni appendicolari
D13.9	Tumore benigno: Sedi maldefinite dell'apparato digerente	K38.2	Diverticolo dell'appendice
D17.5	Tumore lipomatoso benigno di organi intraddominali	K38.3	Fistola dell'appendice
D18.04	Emangioma di qualsiasi sede: Apparato digerente	K38.8	Altre malattie specificate dell'appendice
D19.1	Tumore benigno: Tessuto mesoteliale del peritoneo	K38.9	Malattia dell'appendice non specificata
D20.0	Tumore benigno: Retroperitoneo	K40.00	Ernia inguinale bilaterale, con occlusione, senza gangrena: non menzionata come recidiva d'ernia
D20.1	Tumore benigno: Peritoneo		
D37.1	Tumori di comportamento incerto o sconosciuto: Stomaco	K40.01	Ernia inguinale bilaterale, con occlusione, senza gangrena: ernia recidivante
D37.2	Tumori di comportamento incerto o sconosciuto: Intestino tenue		
D37.3	Tumori di comportamento incerto o sconosciuto: Appendice	K40.10	Ernia inguinale bilaterale, con gangrena: non menzionata come recidiva d'ernia
D37.4	Tumori di comportamento incerto o sconosciuto: Colon		
D37.5	Tumori di comportamento incerto o sconosciuto: Retto	K40.11	Ernia inguinale bilaterale, con gangrena: ernia recidivante
D37.70	Tumori di comportamento incerto o sconosciuto: Pancreas	K40.20	Ernia inguinale bilaterale, senza occlusione o gangrena: non menzionata come recidiva d'ernia
D37.78	Tumori di comportamento incerto o sconosciuto: Altri organi dell'apparato digerente	K40.21	Ernia inguinale bilaterale, senza occlusione o gangrena: ernia recidivante
D37.9	Tumori di comportamento incerto o sconosciuto: Organi dell'apparato digerente non specificati	K40.30	Ernia inguinale unilaterale o non specificata, con occlusione, senza gangrena: non menzionata come recidiva d'ernia
D48.3	Tumori di comportamento incerto o sconosciuto: Retroperitoneo		
D48.4	Tumori di comportamento incerto o sconosciuto: Peritoneo	K40.31	Ernia inguinale unilaterale o non specificata, con occlusione, senza gangrena: ernia recidivante
E73.0	Deficit congenito di lattasi	K40.40	Ernia inguinale unilaterale o non specificata, con gangrena: non menzionata come recidiva d'ernia
E73.1	Deficit acquisito di lattasi		
E73.8	Altra intolleranza al lattosio	K40.41	Ernia inguinale unilaterale o non specificata, con gangrena: ernia recidivante
E73.9	Intolleranza al lattosio non specificata		
E74.1	Disturbi del metabolismo del fruttosio	K40.90	Ernia inguinale unilaterale o non specificata, senza occlusione o gangrena: non menzionata come recidiva d'ernia
E74.3	Altri disturbi dell'assorbimento intestinale di carboidrati		
I77.4	Sindrome da compressione dell'arteria celiaca	K40.91	Ernia inguinale unilaterale o non specificata, senza occlusione o gangrena: ernia recidivante
I85.9	Varici esofagee senza sanguinamento		
I88.0	Linfadenite mesenterica non specifica	K41.0	Ernia femorale bilaterale, con occlusione, senza gangrena
K20	Esofagite	K41.1	Ernia femorale bilaterale, con gangrena
K21.0	Malattia da reflusso gastroesofageo con esofagite	K41.2	Ernia femorale bilaterale, senza occlusione o gangrena
K21.9	Malattia da reflusso gastroesofageo senza esofagite	K41.3	Ernia femorale unilaterale o non specificata, con occlusione, senza gangrena
K22.0	Acalasia cardiaca		
K22.2	Ostruzione esofagea	K41.4	Ernia femorale unilaterale o non specificata, con gangrena
K22.3	Perforazione dell'esofago	K41.9	Ernia femorale unilaterale o non specificata, senza occlusione o gangrena
K22.4	Discinesia esofagea		
K22.5	Diverticolo dell'esofago, acquisito	K42.0	Ernia ombelicale con occlusione, senza gangrena
K22.7	Esofago di Barrett	K42.1	Ernia ombelicale con gangrena
K22.8	Altre malattie specificate dell'esofago	K42.9	Ernia ombelicale senza occlusione o gangrena
K22.9	Malattia dell'esofago non specificata	K43.0	Ernia cicatriziale con occlusione, senza gangrena
K29.1	Altra gastrite acuta	K43.1	Ernia cicatriziale con gangrena
K29.2	Gastrite alcolica	K43.2	Ernia cicatriziale senza occlusione o gangrena
K29.3	Gastrite superficiale cronica	K43.3	Ernia parastomale con occlusione, senza gangrena
K29.4	Gastrite atrofica cronica	K43.4	Ernia parastomale con gangrena
K29.5	Gastrite cronica non specificata	K43.5	Ernia parastomale senza occlusione né gangrena
K29.6	Altra gastrite	K43.60	Ernia epigastrica con occlusione, senza gangrena
K29.7	Gastrite non specificata	K43.68	Altra ernia addominale con occlusione, senza gangrena
K29.8	Duodenite	K43.69	Ernia addominale non specificata con occlusione, senza gangrena
K29.9	Gastroduodenite non specificata		
K30	Dispepsia funzionale	K43.70	Ernia epigastrica con gangrena
K31.0	Dilatazione acuta dello stomaco	K43.78	Altra ernia addominale con gangrena
K31.2	Stomaco a clessidra e stenosi dello stomaco	K43.79	Ernia addominale non specificata con gangrena
K31.3	Pilorospatismo non classificato altrove	K43.90	Ernia epigastrica senza occlusione o gangrena
K31.4	Diverticolo gastrico	K43.98	Altra ernia addominale senza occlusione né gangrena
K31.6	Fistola dello stomaco e del duodeno	K43.99	Ernia addominale non specificata senza occlusione o gangrena
K31.7	Polipo dello stomaco e del duodeno	K44.0	Ernia diaframmatica con occlusione, senza gangrena
		K44.1	Ernia diaframmatica con gangrena

K44.9	Ernia diaframmatica senza occlusione o gangrena	K60.5	Fistola anorettale
K45.0	Altra ernia addominale specificata, con ostruzione, senza gangrena	K61.0	Ascesso anale
K45.1	Altra ernia addominale specificata, con gangrena	K61.1	Ascesso rettale
K45.8	Altra ernia addominale specificata, senza occlusione o gangrena	K61.2	Ascesso anorettale
K46.0	Ernia addominale non specificata, con occlusione, senza gangrena	K61.3	Ascesso ischiorettale
K46.1	Ernia addominale non specificata, con gangrena	K61.4	Ascesso intrasfinterico
K46.9	Ernia addominale non specificata, senza occlusione o gangrena	K62.0	Polipo anale
K52.0	Gastroenterite e colite da radiazioni	K62.1	Polipo rettale
K52.1	Gastroenterite e colite tossiche	K62.2	Prolasso anale
K52.2	Gastroenterite e colite allergiche e alimentari	K62.3	Prolasso rettale
K52.30	Pancolite indeterminata	K62.4	Stenosi dell'ano e del retto
K52.31	Colite sinistra indeterminata	K62.6	Ulcera anale e rettale
K52.32	Colite rettosigmoidea indeterminata	K62.7	Proctite da raggi
K52.38	Altra colite indeterminata	K62.8	Altre malattie specificate dell'ano e del retto
K52.8	Altre gastroenteriti e coliti non infettive specificate	K62.9	Malattia dell'ano e del retto non specificata
K52.9	Gastroenterite e colite non infettive, non specificate	K63.0	Ascesso intestinale
K55.0	Disturbo vascolare acuto dell'intestino	K63.1	Perforazione intestinale (non traumatica)
K55.1	Disturbo vascolare cronico dell'intestino	K63.2	Fistola intestinale
K55.21	Angiodisplasia del colon senza emorragia	K63.3	Ulcera intestinale
K55.81	Angiodisplasia del tenue senza emorragia	K63.4	Enteroptosi
K55.82	Angiodisplasia del tenue con emorragia	K63.5	Polipo del colon
K55.88	Altri disturbi vascolari dell'intestino	K63.8	Altre malattie specificate dell'intestino
K55.9	Disturbo vascolare dell'intestino, non specificato	K63.9	Malattia intestinale non specificata
K57.00	Malattia diverticolare dell'intestino tenue con perforazione e ascesso, senza emorragia	K64.0	Emorroidi di 1° grado
K57.02	Diverticolite dell'intestino tenue con perforazione e ascesso, senza emorragia	K64.1	Emorroidi di 2° grado
K57.10	Malattia diverticolare dell'intestino tenue senza perforazione e ascesso, senza emorragia	K64.2	Emorroidi di 3° grado
K57.12	Diverticolite dell'intestino tenue senza perforazione e ascesso, senza emorragia	K64.3	Emorroidi di 4° grado
K57.20	Malattia diverticolare del colon con perforazione e ascesso, senza emorragia	K64.4	Polipi fibrosi emorroidari residui
K57.22	Diverticolite del colon con perforazione e ascesso, senza emorragia	K64.5	Trombosi perianale
K57.30	Malattia diverticolare del colon senza perforazione e ascesso, senza emorragia	K64.8	Altre emorroidi
K57.32	Diverticolite del colon senza perforazione e ascesso, senza emorragia	K64.9	Emorroidi non specificate
K57.40	Malattia diverticolare dell'intestino tenue e del colon con perforazione e ascesso, senza emorragia	K66.0	Aderenze peritoneali
K57.42	Diverticolite dell'intestino tenue e del colon con perforazione e ascesso, senza emorragia	K66.1	Emoperitoneo
K57.50	Malattia diverticolare dell'intestino tenue e del colon senza perforazione e ascesso, senza emorragia	K66.8	Altri disturbi specificati del peritoneo
K57.52	Diverticolite dell'intestino tenue e del colon senza perforazione e ascesso, senza emorragia	K66.9	Disturbo del peritoneo non specificato
K57.80	Malattia diverticolare dell'intestino, parte non specificata, con perforazione e ascesso, senza emorragia	K90.0	Malattia celiaca
K57.82	Diverticolite dell'intestino, parte non specificata, con perforazione e ascesso, senza emorragia	K90.1	Sprue tropicale
K57.90	Malattia diverticolare dell'intestino, parte non specificata, senza perforazione e ascesso, senza emorragia	K90.2	Sindrome dell'ansa cieca non classificata altrove
K57.92	Diverticolite dell'intestino, parte non specificata, senza perforazione e ascesso, senza emorragia	K90.3	Stearorrea pancreatica
K58.0	Sindrome dell'intestino irritabile con diarrea	K90.4	Malassorbimento da intolleranza, non classificato altrove
K58.9	Sindrome dell'intestino irritabile senza diarrea	K90.8	Altra forma di malassorbimento intestinale
K59.0	Stipsi	K90.9	Malassorbimento intestinale non specificato
K59.1	Diarrea funzionale	K91.0	Vomito successivo a chirurgia gastrointestinale
K59.2	Intestino neurogeno non classificato altrove	K91.1	Sindromi post-chirurgia gastrica
K59.3	Megacolon non classificato altrove	K91.2	Malassorbimento post-chirurgico non classificato altrove
K59.4	Spasmo anale	K91.3	Occlusione intestinale post-operatoria
K59.8	Altri disturbi funzionali specificati dell'intestino	K91.4	Malfunzionamento di colostomia ed enterostomia
K59.9	Disturbo funzionale intestinale non specificato	K91.80	Mucosite generalizzata per immunocompromissione
K60.0	Fissura anale acuta	K91.81	Deiscenza di anastomosi e sutura successiva ad intervento chirurgico su colecisti e dotti biliari
K60.1	Fissura anale cronica	K91.82	Deiscenza di anastomosi e sutura successiva ad intervento chirurgico sul pancreas
K60.2	Fissura anale non specificata	K91.83	Deiscenza di anastomosi e sutura successiva ad altro intervento chirurgico su altre parti dell'apparato digerente
K60.3	Fistola anale	K91.88	Altri disturbi iatrogeni dell'apparato digerente non classificati altrove
K60.4	Fistola rettale	K91.9	Disturbo iatrogeno dell'apparato digerente non specificato
		K92.8	Altre malattie specificate dell'apparato digerente
		K92.9	Malattia dell'apparato digerente non specificata
		N80.5	Endometriosi dell'intestino
		N82.2	Fistola tra intestino tenue e vagina
		N82.3	Fistola colo-vaginale
		N82.4	Altra fistola entero-genitale femminile
		P76.1	Ileo transitorio neonatale
		P76.8	Altra ostruzione intestinale neonatale
		P76.9	Ostruzioni intestinali neonatali non specificate
		P77	Enterocolite necrotizzante del feto e del neonato
		P78.3	Diarrea non infettiva neonatale
		P78.8	Altri disturbi specificati dell'apparato digerente neonatale
		P78.9	Disturbo perinatale dell'apparato digerente, non specificato

Q39.0	Atresia dell'esofago senza fistola	R19.8	Altri sintomi e segni specificati che interessano l'apparato digerente e l'addome
Q39.1	Atresia dell'esofago con fistola tracheo-esofagea		
Q39.2	Fistola esofago-tracheale congenita senza atresia	R85.0	Risultati anormali di prelievo di campioni effettuato su organi dell'apparato digerente e della cavità addominale: valore enzimatico anormale
Q39.3	Stenosi e strittura congenite dell'esofago		
Q39.4	Diaframma esofageo		
Q39.5	Dilatazione congenita dell'esofago	R85.1	Risultati anormali di prelievo di campioni effettuato su organi dell'apparato digerente e della cavità addominale: valore ormonale anormale
Q39.6	Diverticolo (congenito) dell'esofago		
Q39.8	Altre malformazioni congenite dell'esofago		
Q39.9	Malformazione congenita dell'esofago non specificata	R85.2	Risultati anormali di prelievo di campioni effettuato su organi dell'apparato digerente e della cavità addominale: valore anormale di droghe, medicinali o altre sostanze biologicamente attive
Q40.0	Stenosi ipertrofica congenita del piloro		
Q40.1	Ernia iatale congenita		
Q40.2	Altre malformazioni congenite specificate dello stomaco	R85.3	Risultati anormali di prelievo di campioni effettuato su organi dell'apparato digerente e della cavità addominale: valore anormale di sostanze ad uso principalmente non medico
Q40.3	Malformazione congenita dello stomaco non specificata		
Q40.8	Altre malformazioni congenite specificate delle vie digestive superiori	R85.4	Risultati anormali di prelievo di campioni effettuato su organi dell'apparato digerente e della cavità addominale: Risultati immunologici anormali
Q40.9	Malformazione congenita delle vie digestive superiori non specificata		
Q41.0	Assenza, atresia e stenosi congenite del duodeno	R85.5	Risultati anormali di prelievo di campioni effettuato su organi dell'apparato digerente e della cavità addominale: Risultati microbiologici anormali
Q41.1	Assenza, atresia e stenosi congenite del digiuno		
Q41.2	Assenza, atresia e stenosi congenite dell'ileo		
Q41.8	Assenza, atresia e stenosi congenite di altre parti specificate dell'intestino tenue	R85.6	Risultati anormali di prelievo di campioni effettuato su organi dell'apparato digerente e della cavità addominale: Risultati citologici anormali
Q41.9	Assenza, atresia e stenosi congenite dell'intestino tenue, parte non specificata	R85.7	Risultati anormali di prelievo di campioni effettuato su organi dell'apparato digerente e della cavità addominale: risultati istologici anormali
Q42.0	Assenza, atresia e stenosi congenite del retto con fistola		
Q42.1	Assenza, atresia e stenosi congenite del retto senza fistola		
Q42.2	Assenza, atresia e stenosi congenite dell'ano con fistola	R85.8	Risultati anormali di prelievo di campioni effettuato su organi dell'apparato digerente e della cavità addominale: altri risultati anormali
Q42.3	Assenza, atresia e stenosi congenite dell'ano senza fistola		
Q42.8	Assenza, atresia e stenosi congenite di altra parte del colon		
Q42.9	Assenza, atresia e stenosi congenite di sede non specificata del grosso intestino	R85.9	Risultati anormali di prelievo di campioni effettuato su organi dell'apparato digerente e della cavità addominale: risultato anormale non precisato
Q43.1	Malattia di Hirschsprung		
Q43.2	Altri disturbi funzionali congeniti del colon	R93.3	Risultati anormali di diagnostica per immagini di altre parti delle vie digerenti
Q43.3	Malformazioni congenite di fissazione dell'intestino		
Q43.40	Duplicazione dell'intestino tenue	R93.5	Risultati anormali di diagnostica per immagini di altre regioni addominali, incluso il retroperitoneo
Q43.41	Duplicazione del colon	S27.83	Traumatismo: Esofago, parte toracica
Q43.42	Duplicazione del retto	S36.3	Traumatismo dello stomaco
Q43.49	Duplicazione dell'intestino non specificata	S36.40	Traumatismo: Intestino tenue, parte non specificata
Q43.5	Ano ectopico	S36.41	Traumatismo: Duodeno
Q43.6	Fistola congenita del retto e dell'ano	S36.49	Traumatismo: Altre e multiple parti dell'intestino tenue
Q43.7	Persistenza della cloaca	S36.50	Traumatismo: Colon, parte non specificata
Q43.8	Altre malformazioni congenite specificate dell'intestino	S36.51	Traumatismo: Colon ascendente
Q43.9	Malformazione congenita dell'intestino non specificata	S36.52	Traumatismo: Colon trasverso
Q45.8	Altre malformazioni congenite specificate dell'apparato digerente	S36.53	Traumatismo: Colon discendente
Q45.9	Malformazione congenita dell'apparato digerente non specificata	S36.54	Traumatismo: Colon sigmoideo
Q79.2	Esonfalo	S36.59	Traumatismo: Altre e multiple parti del colon
Q79.3	Gastroschisi	S36.6	Traumatismo del retto
Q79.4	Sindrome da deficit della muscolatura addominale	S36.7	Traumatismo di organi multipli intraaddominali
Q79.5	Altre malformazioni congenite della parete addominale	S36.81	Traumatismo: Peritoneo
Q89.3	Situs inversus	S36.82	Traumatismo: Mesentere
R10.0	Addome acuto	S36.9	Traumatismo di organo intraaddominale non specificato
R10.1	Dolore localizzato all'addome superiore	T18.1	Corpo estraneo nell'esofago
R10.3	Dolore localizzato ad altre parti addominali inferiori	T18.2	Corpo estraneo nello stomaco
R10.4	Altro e non specificato dolore addominale	T18.3	Corpo estraneo nell'intestino tenue
R11	Nausea e vomito	T18.4	Corpo estraneo nel colon
R12	Pirosi	T18.5	Corpo estraneo nell'ano e nel retto
R13.0	Disfagia con necessità di sorveglianza durante l'alimentazione	T18.8	Corpo estraneo in altre e multiple sedi dell'apparato digerente
R13.1	Disfagia per tracheostomia con necessità di aspirazione e cannula tracheale (parzialmente) bloccata	T18.9	Corpo estraneo nell'apparato digerente, sede non specificata
R13.9	Altra e non specificata disfagia	T28.1	Ustione dell'esofago
R14	Flatulenza e condizioni morbose correlate	T28.2	Ustione di altre parti dell'apparato digerente
R15	Incontinenza fecale	T28.6	Corrosione dell'esofago
R19.0	Tumefazione, massa e gonfiore intraddominali e pelvici	T28.7	Corrosione di altre parti dell'apparato digerente
R19.1	Rumori intestinali anormali	Z43.1	Controllo di gastrostomia
R19.2	Peristalsi visibile	Z43.2	Controllo di ileostomia
R19.3	Rigidità addominale	Z43.3	Controllo di colostomia
R19.4	Cambiamento delle abitudini intestinali	Z43.4	Controllo di altre aperture artificiali dell'apparato digerente
R19.5	Altre anomalie delle feci	Z46.5	Confezione ed adattamento di ileostomia e altri dispositivi intestinali

Procedura G50-2

- 42.09.10†↔ Altra incisione dell'esofago, per via endoscopica
 42.22†↔ Esofagoscopia attraverso stoma artificiale
 42.33.00†↔ Asportazione o distruzione endoscopica di lesione o tessuto esofageo, NAS
 42.33.10†↔ Resezione endoscopica della mucosa esofagea
 42.33.11†↔ Resezione endoscopica sottomucosale esofagea
 42.33.20†↔ Asportazione o distruzione endoscopica di lesione o tessuto esofageo, elettro-, termo- e crioablazione
 42.33.21†↔ Asportazione o distruzione endoscopica di lesione o tessuto esofageo, Terapia fotodinamica
 42.33.22†↔ Asportazione o distruzione endoscopica di lesione o tessuto esofageo, mediante laser
 42.33.23†↔ Asportazione o distruzione endoscopica di lesione o tessuto esofageo, ablazione a radiofrequenza
 42.33.29†↔ Asportazione o distruzione endoscopica di lesione o tessuto esofageo, altra procedura
 42.33.30†↔ Inserzione endoscopica di applicatore radioattivo nell'esofago
 42.33.99†↔ Asportazione o distruzione endoscopica di lesione o tessuto esofageo, altro
 42.7x.10†↔ Esofagomiotomia, per via endoscopica
 42.7x.20†↔ Esofagomiotomia, faringocervicale, per via endoscopica
 42.7x.30†↔ Esofagogastromiotomia, per via endoscopica
 42.81.00†↔ Inserzione di una sonda permanente nell'esofago, NAS
 42.81.10†↔ Inserzione e sostituzione di protesi non autoespandente (sonda permanente) nell'esofago, per via endoscopica
 42.81.11†↔ Inserzione e sostituzione di due protesi non autoespandenti (sonda permanente) nell'esofago, per via endoscopica
 42.81.12†↔ Inserzione e sostituzione di più di due protesi non autoespandenti (sonda permanente) nell'esofago, per via endoscopica
 42.81.40†↔ Inserzione e sostituzione di una protesi autoespandente (sonda permanente) nell'esofago, per via endoscopica
 42.81.41†↔ Inserzione e sostituzione di due protesi autoespandenti (sonda permanente) nell'esofago, per via endoscopica
 42.81.99†↔ Inserzione di una sonda permanente nell'esofago, altro
 42.88.10†↔ Rimozione di protesi dall'esofago, per via endoscopica
 42.92†↔ Dilatazione dell'esofago
 42.99.20†↔ Interventi antireflusso sull'esofago, per via endoscopica
 42.99.30†↔ Altro intervento all'esofago, sistema antireflusso di assistenza alla funzione dello sfintere esofageo inferiore, NAS
 42.99.39†↔ Altro intervento all'esofago, sistema antireflusso di assistenza alla funzione dello sfintere esofageo inferiore, altro
 43.41.10†↔ Resezione endoscopica della mucosa gastrica
 43.41.11†↔ Resezione endoscopica sottomucosale gastrica
 43.41.20†↔ Asportazione o distruzione endoscopica di lesione o tessuto dello stomaco, elettro-, termo- o criocoagulazione, ablazione a radiofrequenza
 43.41.29†↔ Asportazione o distruzione endoscopica di lesione o tessuto dello stomaco, altre procedure
 43.42†↔ Asportazione locale di altra lesione o tessuto dello stomaco
 44.22†↔ Dilatazione endoscopica del piloro
 44.32†↔ Gastrodigiunostomia percutanea [endoscopica]
 44.43.00†↔ Controllo endoscopico di sanguinamento gastrico o duodenale, NAS
 44.43.10†↔ Sclerotizzazione endoscopica di varici del fondo
 44.43.20†↔ Legatura endoscopica di varici del fondo
 44.43.99†↔ Controllo endoscopico di sanguinamento gastrico o duodenale, altro
 44.63.10†↔ Chiusura di altra fistola gastrica, per via endoscopica
 44.96.15†↔ Riparazione di catetere in seguito a posa di anello gastrico, senza intervento intraaddominale
 44.99.00†↔ Altri interventi sullo stomaco, NAS
 44.99.10†↔ Dilatazione dello stomaco mediante dilatatori, per via endoscopica
 44.99.20†↔ Endoloop e clipping dello stomaco, per via endoscopica
 44.99.30†↔ Iniezione nello stomaco, per via endoscopica
 44.99.50†↔ Inserzione o sostituzione di una protesi non autoespandente nello stomaco, per via endoscopica
 44.99.60†↔ Inserzione o sostituzione di una protesi autoespandente nello stomaco, per via endoscopica
 44.99.70†↔ Rimozione di protesi dallo stomaco, per via endoscopica
 44.99.90†↔ Altri interventi endoscopici sullo stomaco
 45.00†↔ Incisione dell'intestino, NAS
 45.30.00†↔ Asportazione o distruzione endoscopica di lesione del duodeno, NAS
 45.30.10†↔ Resezione endoscopica della mucosa del duodeno
 45.30.11†↔ Asportazione endoscopica di lesione del duodeno
 45.30.20†↔ Distruzione endoscopica di lesione del duodeno, elettro-, termo- o criocoagulazione
 45.30.29†↔ Altra distruzione endoscopica di lesione del duodeno
 45.30.99†↔ Asportazione o distruzione endoscopica di lesione del duodeno, altro
 46.32†↔ Digiunostomia [endoscopica] percutanea [PEJ]
 46.72.00†↔ Chiusura di fistola del duodeno, NAS
 46.72.10†↔ Chiusura di fistola del duodeno, per via endoscopica
 46.72.99†↔ Chiusura di fistola del duodeno, altro
 46.74.00†↔ Chiusura di fistola dell'intestino tenue, eccetto il duodeno, NAS
 46.74.10†↔ Chiusura di fistola dell'intestino tenue, eccetto il duodeno, per via endoscopica
 46.74.99†↔ Chiusura di fistola dell'intestino tenue, eccetto il duodeno, altro
 50.11†↔ Biopsia chiusa [percutanea] [agobiopsia] del fegato
 52.01.00†↔ Drenaggio di cisti pancreatica mediante catetere, NAS
 52.01.11†↔ Drenaggio transgastrico di cisti pancreatica, per via endoscopica
 52.01.21†↔ Drenaggio transduodenale di cisti pancreatica, per via endoscopica
 52.01.99†↔ Drenaggio di cisti pancreatica mediante catetere, altro
 52.09.21†↔ Puntura transgastrica di (pseudo)cisti pancreatica, per via endosonografica
 52.09.22†↔ Puntura transduodenale di (pseudo)cisti pancreatica, per via endosonografica
 97.02†↔ Sostituzione di tubo per gastrostomia
 97.03†↔ Sostituzione di tubo o dispositivo per enterostomia dell'intestino tenue
 98.02†↔ Rimozione di corpo estraneo intraluminale dall'esofago senza incisione
 98.03†↔ Rimozione di corpo estraneo intraluminale dallo stomaco e dall'intestino tenue, senza incisione

ADRG G51**Riabilitazione precoce per malattie e disturbi dell'apparato digerente connettivo**

Trattamento riabilitativo precoce

DRG G51Z**Riabilitazione precoce per malattie e disturbi del sistema cardiovascolare**

ADRG G60 Neoplasia maligna dell'apparato digerente

Diagnosi principale nella tabella G60-1

DRG G60A Neoplasia maligna dell'apparato digerente, più di un giorno di degenza, con CC estremamente gravi

Durata del soggiorno > 1 giorno e PCCL > 3

DRG G60B Neoplasia maligna dell'apparato digerente, un giorno di degenza o senza CC estremamente gravi**Diagnosi principale G60-1**

C15.0	Tumore Maligno: Esofago cervicale	C21.2	Tumore Maligno: Regione della cloaca (divisione sistema urogenitale da sistema digestivo nel perineo)
C15.1	Tumore Maligno: Esofago toracico	C21.8	Tumore Maligno: lesione sconfinante a più zone contigue del retto, dell'ano e del canale anale
C15.2	Tumore Maligno: Esofago addominale	C26.0	Tumore Maligno: Apparato intestinale, parte non specificata
C15.3	Tumore Maligno: Terzo superiore dell'esofago	C26.8	Tumore Maligno: lesione sconfinante a più zone contigue dell'apparato digerente
C15.4	Tumore Maligno: Terzo medio dell'esofago	C26.9	Tumore Maligno: Sedi mal definite dell'apparato digerente
C15.5	Tumore Maligno: Terzo inferiore dell'esofago	C45.1	Mesotelioma del peritoneo
C15.8	Tumore Maligno: lesione sconfinante a più zone contigue dell'esofago	C48.1	Tumore Maligno: Parti specificate del peritoneo
C15.9	Tumore Maligno: Esofago non specificato	C48.2	Tumore Maligno: Peritoneo non specificato
C16.0	Tumore Maligno: Cardias	C48.8	Tumore Maligno: lesione sconfinante a più zone contigue del retroperitoneo e peritoneo
C16.1	Tumore Maligno: Fondo dello stomaco	C76.2	Tumore maligno di altra e mal definita sede: Addome
C16.2	Tumore Maligno: Corpo dello stomaco	C78.4	Tumore maligno secondario dell'intestino tenue
C16.3	Tumore Maligno: Antro pilorico	C78.5	Tumore maligno secondario del colon e del retto
C16.4	Tumore Maligno: Piloro	C78.6	Tumore maligno secondario del retroperitoneo e del peritoneo
C16.5	Tumore Maligno: Piccola curva dello stomaco non specificata	C78.8	Tumore maligno secondario di altri e non specificati organi dell'apparato digerente
C16.6	Tumore Maligno: Grande curva dello stomaco non specificata	D00.1	Carcinoma in situ: Esofago
C16.8	Tumore Maligno: lesione sconfinante a più zone contigue dello stomaco	D00.2	Carcinoma in situ: Stomaco
C16.9	Tumore Maligno: Stomaco non specificato	D01.0	Carcinoma in situ: Colon
C17.0	Tumore Maligno: Duodeno	D01.1	Carcinoma in situ: Giunzione retto-sigmoidea
C17.1	Tumore Maligno: Digiuono	D01.2	Carcinoma in situ: Retto
C17.2	Tumore Maligno: Ileo	D01.3	Carcinoma in situ: Ano e canale anale
C17.3	Tumore Maligno: Diverticolo di Meckel	D01.4	Carcinoma in situ: Altre e non specificate parti dell'intestino
C17.8	Tumore Maligno: lesione sconfinante a più zone contigue dell'intestino tenue	D01.7	Carcinoma in situ: Altri organi specificati dell'apparato digerente
C17.9	Tumore Maligno: Intestino tenue non specificato	D01.9	Carcinoma in situ: Organi dell'apparato digerente non specificati
C18.0	Tumore Maligno: Cieco	D37.1	Tumori di comportamento incerto o sconosciuto: Stomaco
C18.1	Tumore Maligno: Appendice	D37.2	Tumori di comportamento incerto o sconosciuto: Intestino tenue
C18.2	Tumore Maligno: Colon ascendente	D37.3	Tumori di comportamento incerto o sconosciuto: Appendice
C18.3	Tumore Maligno: Flessura destra [epatica] del colon	D37.4	Tumori di comportamento incerto o sconosciuto: Colon
C18.4	Tumore Maligno: Colon trasverso	D37.5	Tumori di comportamento incerto o sconosciuto: Retto
C18.5	Tumore Maligno: flessura sinistra [splenica] del colon	D37.7	Tumori di comportamento incerto o sconosciuto: Pancreas
C18.6	Tumore Maligno: Colon discendente	D37.78	Tumori di comportamento incerto o sconosciuto: Altri organi dell'apparato digerente
C18.7	Tumore Maligno: Sigma	D37.9	Tumori di comportamento incerto o sconosciuto: Organi dell'apparato digerente non specificati
C18.8	Tumore Maligno: lesione sconfinante a più zone contigue del colon	D48.3	Tumori di comportamento incerto o sconosciuto: Retroperitoneo
C18.9	Tumore Maligno: Colon non specificato	D48.4	Tumori di comportamento incerto o sconosciuto: Peritoneo
C19	Tumore maligno della giunzione retto-sigmoidea		
C20	Tumore maligno del retto		
C21.0	Tumore Maligno: Ano non specificato		
C21.1	Tumore Maligno: Canale anale		

ADRG G64 Malattia infiammatoria intestinale o altra grave malattia dell'apparato digerente con CC estremamente gravi

Diagnosi principale nella tabella G64-1 o Diagnosi principale nella tabella G64-2 e PCCL > 3

DRG G64A Malattia infiammatoria intestinale o altra grave malattia dell'apparato digerente, con CC estremamente gravi

PCCL > 3

DRG G64B **Malattia infiammatoria intestinale, età < 18 o > 69 anni**

Età < 18 anni o Età > 69 anni

DRG G64C **Malattia infiammatoria intestinale, età > 17 e < 70 anni**06
G66**Diagnosi principale G64-1**

K50.0	Morbo di Crohn dell'intestino tenue	K51.0	Pancolite ulcerosa (cronica)
K50.1	Morbo di Crohn del colon	K51.2	Proctite ulcerosa (cronica)
K50.80	Morbo di Crohn dello stomaco	K51.3	Rettosigmoidite ulcerosa (cronica)
K50.81	Morbo di Crohn dell'esofago	K51.4	Polipi infiammatori
K50.82	Morbo di Crohn dell'esofago e del tratto gastro-intestinale, più localizzazioni simultanee	K51.5	Colite sinistra
K50.88	Altro morbo di Crohn	K51.8	Altra colite ulcerosa
K50.9	Morbo di Crohn non specificato	K51.9	Colite ulcerosa non specificata

Diagnosi principale G64-2

K35.32	Appendicite acuta con ascesso peritoneale	K91.80	Mucosite generalizzata per immunocompromissione
K55.0	Disturbo vascolare acuto dell'intestino	K91.81	Deiscenza di anastomosi e sutura successiva ad intervento chirurgico su colecisti e dotti biliari
K55.1	Disturbo vascolare cronico dell'intestino	K91.82	Deiscenza di anastomosi e sutura successiva ad intervento chirurgico sul pancreas
K63.0	Ascesso intestinale	K91.83	Deiscenza di anastomosi e sutura successiva ad altro intervento chirurgico su altre parti dell'apparato digerente
K63.1	Perforazione intestinale (non traumatica)	K91.88	Altri disturbi iatrogeni dell'apparato digerente non classificati altrove
K63.2	Fistola intestinale	Q42.2	Assenza, atresia e stenosi congenite dell'ano con fistola
K63.3	Ulcera intestinale	Q42.3	Assenza, atresia e stenosi congenite dell'ano senza fistola
K65.0	Peritonite acuta	T85.5	Complicanza meccanica di dispositivi protesici, impianti ed innesti gastrointestinali
K65.8	Altra peritonite		
K65.9	Peritonite non specificata		
K91.1	Sindromi post-chirurgia gastrica		
K91.2	Malassorbimento post-chirurgico non classificato altrove		
K91.3	Occlusione intestinale post-operatoria		
K91.4	Malfunzionamento di colostomia ed enterostomia		

ADRG G65 **Ostruzione del tratto digerente**

Diagnosi principale nella tabella G65-1

DRG G65Z **Ostruzione del tratto digerente****Diagnosi principale G65-1**

K56.0	Ileo paralitico	K56.5	Aderenze intestinali [briglie] con ostruzione
K56.1	Invaginazione	K56.6	Altra e non specificata ostruzione intestinale
K56.2	Volvolo	K56.7	Ileo non specificato
K56.3	Ileo da calcolo biliare	P76.2	Ostruzione intestinale da latte ispessito
K56.4	Altra ostruzione intestinale		

ADRG G66 **Dolore addominale o linfadenite mesenterica, età > 55 anni e con CC**

Diagnosi principale nella tabella G66-1 e Età > 55 anni e PCCL > 1

DRG G66Z **Dolore addominale o linfadenite mesenterica, età > 55 anni e con CC****Diagnosi principale G66-1**

I88.0	Linfadenite mesenterica non specifica	R10.3	Dolore localizzato ad altre parti addominali inferiori
R10.0	Addome acuto	R10.4	Altro e non specificato dolore addominale
R10.1	Dolore localizzato all'addome superiore		

ADRG G67**Miscellanea di malattie dell'apparato digerente o emorragia gastrointestinale, un giorno di degenza o ulcera peptica, senza CC estremamente gravi**

Diagnosi principale nella tabella G67-1

DRG G67A**Miscellanea di malattie dell'apparato digerente o emorragia gastrointestinale, con CC estremamente gravi o gravi o età > 74 anni, o ulcera peptica o paraplegia / tetraplegia con CC gravi o età > 74 anni, più di un giorno di degenza, o con diagnosi complicante o dialisi o età < 3 anni**

(Diagnosi principale nella tabella G67-2 e (almeno una Diagnosi secondaria nella tabella G67-3 o Dialisi o Età < 3 anni) o (Diagnosi principale nella tabella G67-4 o Diagnosi principale nella tabella G67-5 o almeno una Diagnosi nella tabella G67-6) e durata del soggiorno > 1 giorno e (PCCL > 2 o Età > 74 anni)) e (Dialisi o PCCL > 3 o Diagnosi nella tabella G67-7)

DRG G67B**Miscellanea di malattie dell'apparato digerente o emorragia gastrointestinale o ulcera peptica con CC gravi o età > 74 anni, più di un giorno di degenza, o con diagnosi complicante o età < 3 anni, senza dialisi, senza CC estremamente gravi, senza paraplegia / tetraplegia**

Diagnosi principale nella tabella G67-2 e (almeno una Diagnosi secondaria nella tabella G67-3 o Dialisi o Età < 3 anni) o (Diagnosi principale nella tabella G67-4 o Diagnosi principale nella tabella G67-5 o almeno una Diagnosi nella tabella G67-6) e durata del soggiorno > 1 giorno e (PCCL > 2 o Età > 74 anni)

DRG G67C**Miscellanea di malattie dell'apparato digerente o emorragia gastrointestinale o ulcera peptica senza CC gravi o età < 75 anni, senza diagnosi complicante, senza dialisi, età > 2 anni, senza paraplegia / tetraplegia****Diagnosi G67-1**

A00.0	Colera da <i>Vibrio cholerae</i> O:1, biotipo del colera	A08.3	Altre enteriti virali
A00.1	Colera da <i>Vibrio cholerae</i> O:1, biotipo El Tor	A08.4	Infezione virale intestinale non specificata
A00.9	Colera non specificato	A08.5	Altre infezioni intestinali specificate
A02.0	Enterite da salmonella	A09.0	Altre e non specificate gastroenteriti e coliti di origine infettiva
A03.0	Shigellosi da <i>Shigella dysenteriae</i>	A09.9	Altre e non specificate gastroenteriti e coliti di origine non specificata
A03.1	Shigellosi da <i>Shigella flexneri</i>	B37.81	Esofagite da candida
A03.2	Shigellosi da <i>Shigella boydii</i>	B68.0	Teniasi da <i>Taenia solium</i>
A03.3	Shigellosi da <i>Shigella sonnei</i>	B68.1	Teniasi da <i>Taenia saginata</i>
A03.8	Altre shigellosi	B68.9	Teniasi non specificata
A03.9	Shigellosi non specificata	B69.8	Cisticercosi di altre sedi
A04.0	Infezione da <i>Escherichia coli</i> enteropatogena	B69.9	Cisticercosi non specificata
A04.1	Infezione da <i>Escherichia coli</i> enterotossigena	B70.0	Difillobotriasi
A04.2	Infezione da <i>Escherichia coli</i> enteroinvasiva	B70.1	Sparganosi
A04.3	Infezione da <i>Escherichia coli</i> enteroemorragica	B71.0	Imenolepiasi
A04.4	Altre infezioni intestinali da <i>Escherichia coli</i>	B71.1	Dipilidiosi
A04.5	Enterite da <i>Campylobacter</i>	B71.8	Altre infestazioni da cestodi specificate
A04.6	Enterite da <i>Yersinia enterocolitica</i>	B71.9	Infezione da cestodi non specificata
A04.7	Enterocolite da <i>Clostridium difficile</i>	B76.0	Anchilostomiasi
A04.8	Altre infezioni batteriche intestinali specificate	B76.1	Necatoriasi
A04.9	Infezione batterica intestinale non specificata	B76.8	Altre malattie da vermi uncinati
A05.0	Intossicazione alimentare da stafilococco	B76.9	Malattia da vermi uncinati non specificata
A05.2	Intossicazione alimentare da <i>Clostridium perfringens</i> [<i>Clostridium welchii</i>]	B77.0	Ascariasi con complicanze intestinali
A05.3	Intossicazione alimentare da <i>Vibrio parahaemolyticus</i>	B77.8	Ascariasi con altre complicanze
A05.4	Intossicazione alimentare da <i>Bacillus cereus</i>	B77.9	Ascariasi non specificata
A05.8	Altre intossicazioni alimentari batteriche specificate	B78.0	Strongiloidiasi intestinale
A05.9	Intossicazione alimentare batterica non specificata	B78.1	Strongiloidiasi cutanea
A06.0	Dissenteria amebica acuta	B78.7	Strongiloidiasi disseminata
A06.1	Amebiasi intestinale cronica	B78.9	Strongiloidiasi non specificata
A06.2	Colite amebica non dissenterica	B79	Trichiuriasi
A07.0	Balantidiosi	B80	Enterobiasi
A07.1	Giardiasi [lambliasi]	B81.0	Anisachiasi
A07.2	Criptosporidiosi	B81.1	Capillariasi intestinale
A07.3	Isosporiasi	B81.2	Tricostrongiliasi
A07.8	Altre malattie intestinali da protozoi specificate	B81.3	Angiostrongiliasi intestinale
A07.9	Malattia intestinale da protozoi non specificata	B81.8	Altre elmintiasi intestinali specificate
A08.0	Enterite da Rotavirus	B82.0	Elmintiasi intestinale non specificata
A08.1	Gastroenterite acuta da Norovirus [Agente di Norwalk]	B82.9	Parassitismo intestinale non specificato
A08.2	Enterite da Adenovirus	D18.04	Emangioma di qualsiasi sede: Apparato digerente

E16.4	Secrezione anormale di gastrina	K29.2	Gastrite alcolica
E73.0	Deficit congenito di lattasi	K29.3	Gastrite superficiale cronica
E73.1	Deficit acquisito di lattasi	K29.4	Gastrite atrofica cronica
E73.8	Altra intolleranza al lattosio	K29.5	Gastrite cronica non specificata
E73.9	Intolleranza al lattosio non specificata	K29.6	Altra gastrite
E74.1	Disturbi del metabolismo del fruttosio	K29.7	Gastrite non specificata
E74.3	Altri disturbi dell'assorbimento intestinale di carboidrati	K29.8	Duodenite
I77.4	Sindrome da compressione dell'arteria celiaca	K29.9	Gastroduodenite non specificata
I85.0	Varici esofagee con sanguinamento	K30	Dispepsia funzionale
K20	Esofagite	K31.0	Dilatazione acuta dello stomaco
K21.0	Malattia da reflusso gastroesofageo con esofagite	K31.1	Stenosi pilorica ipertrofica dell'adulto
K21.9	Malattia da reflusso gastroesofageo senza esofagite	K31.2	Stomaco a clessidra e stenosi dello stomaco
K22.0	Acalasia cardiaca	K31.3	Piloro spasmo non classificato altrove
K22.1	Ulcera dell'esofago	K31.4	Diverticolo gastrico
K22.2	Ostruzione esofagea	K31.5	Ostruzione del duodeno
K22.3	Perforazione dell'esofago	K31.6	Fistola dello stomaco e del duodeno
K22.4	Discinesia esofagea	K31.7	Polipo dello stomaco e del duodeno
K22.5	Diverticolo dell'esofago, acquisito	K31.81	Angiodisplasia gastrica e duodenale senza menzione di sanguinamento
K22.6	Sindrome di Mallory-Weiss	K31.82	Angiodisplasia dello stomaco e del duodeno con emorragia
K22.7	Esofago di Barrett	K31.88	Altre malattie specificate dello stomaco e del duodeno
K22.8	Altre malattie specificate dell'esofago	K31.9	Malattia dello stomaco e del duodeno non specificata
K22.9	Malattia dell'esofago non specificata	K44.0	Ernia diaframmatica con occlusione, senza gangrena
K25.0	Ulcera gastrica: acuta, con emorragia	K44.9	Ernia diaframmatica senza occlusione o gangrena
K25.1	Ulcera gastrica: acuta, con perforazione	K52.2	Gastroenterite e colite allergiche e alimentari
K25.2	Ulcera gastrica: acuta, con emorragia e perforazione	K52.30	Pancolite indeterminata
K25.3	Ulcera gastrica: acuta, senza emorragia e perforazione	K52.31	Colite sinistra indeterminata
K25.4	Ulcera gastrica: cronica o non precisata, con emorragia	K52.32	Colite rettosigmoidea indeterminata
K25.5	Ulcera gastrica: cronica o non precisata, con perforazione	K52.38	Altra colite indeterminata
K25.6	Ulcera gastrica: cronica, con emorragia e perforazione	K52.8	Altre gastroenteriti e coliti non infettive specificate
K25.7	Ulcera gastrica: cronica, senza emorragia e perforazione	K52.9	Gastroenterite e colite non infettive, non specificate
K25.9	Ulcera gastrica: Non specificata come acuta o cronica, senza emorragia e perforazione	K55.22	Angiodisplasia del colon con emorragia
K26.0	Ulcera duodenale: acuta, con emorragia	K57.00	Malattia diverticolare dell'intestino tenue con perforazione e ascesso, senza emorragia
K26.1	Ulcera duodenale: acuta, con perforazione	K57.01	Malattia diverticolare dell'intestino tenue con perforazione e ascesso, con emorragia
K26.2	Ulcera duodenale: acuta, con emorragia e perforazione	K57.02	Diverticolite dell'intestino tenue con perforazione e ascesso, senza emorragia
K26.3	Ulcera duodenale: acuta, senza emorragia e perforazione	K57.03	Diverticolite dell'intestino tenue con perforazione e ascesso, con emorragia
K26.4	Ulcera duodenale: cronica o non precisata, con emorragia	K57.10	Malattia diverticolare dell'intestino tenue senza perforazione e ascesso, senza emorragia
K26.5	Ulcera duodenale: cronica o non precisata, con perforazione	K57.11	Malattia diverticolare dell'intestino tenue senza perforazione o ascesso, con emorragia
K26.6	Ulcera duodenale: cronica, con emorragia e perforazione	K57.12	Diverticolite dell'intestino tenue senza perforazione e ascesso, senza emorragia
K26.7	Ulcera duodenale: cronica, senza emorragia e perforazione	K57.13	Diverticolite dell'intestino tenue senza perforazione o ascesso, con emorragia
K26.9	Ulcera duodenale: Non specificata come acuta o cronica, senza emorragia e perforazione	K57.20	Malattia diverticolare del colon con perforazione e ascesso, senza emorragia
K27.0	Ulcera peptica di sede non specificata: acuta, con emorragia	K57.21	Malattia diverticolare del colon con perforazione e ascesso, con emorragia
K27.1	Ulcera peptica di sede non specificata: acuta, con perforazione	K57.22	Diverticolite del colon con perforazione e ascesso, senza emorragia
K27.2	Ulcera peptica di sede non specificata: acuta, con emorragia e perforazione	K57.23	Diverticolite del colon con perforazione e ascesso, con emorragia
K27.3	Ulcera peptica di sede non specificata: acuta, senza emorragia e perforazione	K57.30	Malattia diverticolare del colon senza perforazione e ascesso, senza emorragia
K27.4	Ulcera peptica di sede non specificata: cronica o non precisata, con emorragia	K57.31	Malattia diverticolare del colon senza perforazione o ascesso, con emorragia
K27.5	Ulcera peptica di sede non specificata: cronica o non precisata, con perforazione	K57.32	Diverticolite del colon senza perforazione e ascesso, senza emorragia
K27.6	Ulcera peptica di sede non specificata: cronica, con emorragia e perforazione	K57.33	Diverticolite del colon senza perforazione o ascesso, con emorragia
K27.7	Ulcera peptica di sede non specificata: cronica, senza emorragia e perforazione	K57.40	Malattia diverticolare dell'intestino tenue e del colon con perforazione e ascesso, senza emorragia
K27.9	Ulcera peptica di sede non specificata: Non specificata come acuta o cronica, senza emorragia e perforazione	K57.41	Malattia diverticolare dell'intestino tenue e del colon con perforazione e ascesso, con emorragia
K28.0	Ulcera gastrodigiunale: acuta, con emorragia	K57.42	Diverticolite dell'intestino tenue e del colon con perforazione e ascesso, senza emorragia
K28.1	Ulcera gastrodigiunale: acuta, con perforazione	K57.43	Diverticolite dell'intestino tenue e del colon con perforazione e ascesso, con emorragia
K28.2	Ulcera gastrodigiunale: acuta, con emorragia e perforazione		
K28.3	Ulcera gastrodigiunale: acuta, senza emorragia e perforazione		
K28.4	Ulcera gastrodigiunale: cronica o non precisata, con emorragia		
K28.5	Ulcera gastrodigiunale: cronica o non precisata, con perforazione		
K28.6	Ulcera gastrodigiunale: cronica, con emorragia e perforazione		
K28.7	Ulcera gastrodigiunale: cronica, senza emorragia e perforazione		
K28.9	Ulcera gastrodigiunale: Non specificata come acuta o cronica, senza emorragia e perforazione		
K29.0	Gastrite emorragica acuta		
K29.1	Altra gastrite acuta		

K57.50	Malattia diverticolare dell'intestino tenue e del colon senza perforazione e ascesso, senza emorragia	R12	Pirosi
K57.51	Malattia diverticolare dell'intestino tenue e del colon senza perforazione o ascesso, con emorragia	R13.0	Disfagia con necessità di sorveglianza durante l'alimentazione
K57.52	Diverticolite dell'intestino tenue e del colon senza perforazione e ascesso, senza emorragia	R13.1	Disfagia per tracheostomia con necessità di aspirazione e cannula tracheale (parzialmente) bloccata
K57.53	Diverticolite dell'intestino tenue e del colon senza perforazione o ascesso, con emorragia	R13.9	Altra e non specificata disfagia
K57.80	Malattia diverticolare dell'intestino, parte non specificata, con perforazione e ascesso, senza emorragia	R14	Flatulenza e condizioni morbose correlate
K57.81	Malattia diverticolare dell'intestino, parte non specificata, con perforazione o ascesso, con emorragia	R15	Incontinenza fecale
K57.82	Diverticolite dell'intestino, parte non specificata, con perforazione e ascesso, senza emorragia	R19.0	Tumefazione, massa e gonfiore intraddominali e pelvici
K57.83	Diverticolite dell'intestino, parte non specificata, con perforazione o ascesso, con emorragia	R19.1	Rumori intestinali anormali
K57.90	Malattia diverticolare dell'intestino, parte non specificata, senza perforazione e ascesso, senza emorragia	R19.2	Peristalsi visibile
K57.91	Malattia diverticolare dell'intestino, parte non specificata, senza perforazione o ascesso, con emorragia	R19.4	Cambiamento delle abitudini intestinali
K57.92	Diverticolite dell'intestino, parte non specificata, senza perforazione e ascesso, senza emorragia	R19.5	Altre anomalie delle feci
K57.93	Diverticolite dell'intestino, parte non specificata, senza perforazione o ascesso, con emorragia	R19.8	Altri sintomi e segni specificati che interessano l'apparato digerente e l'addome
K58.0	Sindrome dell'intestino irritabile con diarrea	R85.0	Risultati anormali di prelievo di campioni effettuato su organi dell'apparato digerente e della cavità addominale: valore enzimatico anormale
K58.9	Sindrome dell'intestino irritabile senza diarrea	R85.1	Risultati anormali di prelievo di campioni effettuato su organi dell'apparato digerente e della cavità addominale: valore ormonale anormale
K59.0	Stipsi	R85.2	Risultati anormali di prelievo di campioni effettuato su organi dell'apparato digerente e della cavità addominale: valore anormale di droghe, medicinali o altre sostanze biologicamente attive
K59.1	Diarrea funzionale	R85.3	Risultati anormali di prelievo di campioni effettuato su organi dell'apparato digerente e della cavità addominale: valore anormale di sostanze ad uso principalmente non medico
K59.2	Intestino neurogeno non classificato altrove	R85.4	Risultati anormali di prelievo di campioni effettuato su organi dell'apparato digerente e della cavità addominale: Risultati immunologici anormali
K59.4	Spasmo anale	R85.5	Risultati anormali di prelievo di campioni effettuato su organi dell'apparato digerente e della cavità addominale: Risultati microbiologici anormali
K59.8	Altri disturbi funzionali specificati dell'intestino	R85.6	Risultati anormali di prelievo di campioni effettuato su organi dell'apparato digerente e della cavità addominale: Risultati citologici anormali
K59.9	Disturbo funzionale intestinale non specificato	R85.7	Risultati anormali di prelievo di campioni effettuato su organi dell'apparato digerente e della cavità addominale: risultati istologici anormali
K62.5	Emorragia anale e rettale	R85.8	Risultati anormali di prelievo di campioni effettuato su organi dell'apparato digerente e della cavità addominale: altri risultati anormali
K90.0	Malattia celiaca	R85.9	Risultati anormali di prelievo di campioni effettuato su organi dell'apparato digerente e della cavità addominale: risultato anormale non precisato
K90.1	Sprue tropicale	R93.3	Risultati anormali di diagnostica per immagini di altre parti delle vie digerenti
K90.2	Sindrome dell'ansa cieca non classificata altrove	R93.5	Risultati anormali di diagnostica per immagini di altre regioni addominali, incluso il retroperitoneo
K90.3	Steatorrea pancreatica		
K90.4	Malassorbimento da intolleranza, non classificato altrove		
K90.8	Altra forma di malassorbimento intestinale		
K90.9	Malassorbimento intestinale non specificato		
K91.0	Vomito successivo a chirurgia gastrointestinale		
K91.1	Sindromi post-chirurgia gastrica		
K91.2	Malassorbimento post-chirurgico non classificato altrove		
K92.0	Ematemesi		
K92.1	Melena		
K92.2	Emorragia gastrointestinale non specificata		
N80.5	Endometriosi dell'intestino		
Q43.0	Diverticolo di Meckel		
R11	Nausea e vomito		

Diagnosi principale G67-2

A00.0	Colera da <i>Vibrio cholerae</i> O:1, biotipo del colera	A04.9	Infezione batterica intestinale non specificata
A00.1	Colera da <i>Vibrio cholerae</i> O:1, biotipo El Tor	A05.0	Intossicazione alimentare da stafilococco
A00.9	Colera non specificato	A05.2	Intossicazione alimentare da <i>Clostridium perfringens</i> [<i>Clostridium welchii</i>]
A02.0	Enterite da salmonella	A05.3	Intossicazione alimentare da <i>Vibrio parahaemolyticus</i>
A03.0	Shigellosi da <i>Shigella dysenteriae</i>	A05.4	Intossicazione alimentare da <i>Bacillus cereus</i>
A03.1	Shigellosi da <i>Shigella flexneri</i>	A05.8	Altre intossicazioni alimentari batteriche specificate
A03.2	Shigellosi da <i>Shigella boydii</i>	A05.9	Intossicazione alimentare batterica non specificata
A03.3	Shigellosi da <i>Shigella sonnei</i>	A06.0	Dissenteria amebica acuta
A03.8	Altre shigellosi	A06.1	Amebiasi intestinale cronica
A03.9	Shigellosi non specificata	A06.2	Colite amebica non dissenterica
A04.0	Infezione da <i>Escherichia coli</i> enteropatogena	A07.0	Balantidiosi
A04.1	Infezione da <i>Escherichia coli</i> enterotossigena	A07.1	Giardiasi [lambliasi]
A04.2	Infezione da <i>Escherichia coli</i> enteroinvasiva	A07.2	Criptosporidiosi
A04.3	Infezione da <i>Escherichia coli</i> enteroemorragica	A07.3	Isosporiasi
A04.4	Altre infezioni intestinali da <i>Escherichia coli</i>	A07.8	Altre malattie intestinali da protozoi specificate
A04.5	Enterite da <i>Campylobacter</i>	A07.9	Malattia intestinale da protozoi non specificata
A04.6	Enterite da <i>Yersinia enterocolitica</i>	A08.0	Enterite da Rotavirus
A04.7	Enterocolite da <i>Clostridium difficile</i>	A08.1	Gastroenterite acuta da Norovirus [Agente di Norwalk]
A04.8	Altre infezioni batteriche intestinali specificate		

A08.2	Enterite da Adenovirus	K31.3	Piloro spasmo non classificato altrove
A08.3	Altre enteriti virali	K31.4	Diverticolo gastrico
A08.4	Infezione virale intestinale non specificata	K31.6	Fistola dello stomaco e del duodeno
A08.5	Altre infezioni intestinali specificate	K31.7	Polipo dello stomaco e del duodeno
A09.0	Altre e non specificate gastroenteriti e coliti di origine infettiva	K31.81	Angiodisplasia gastrica e duodenale senza menzione di sanguinamento
A09.9	Altre e non specificate gastroenteriti e coliti di origine non specificata	K31.88	Altre malattie specificate dello stomaco e del duodeno
B37.81	Esofagite da candida	K31.9	Malattia dello stomaco e del duodeno non specificata
B68.0	Teniasi da Taenia solium	K44.0	Ernia diaframmatica con occlusione, senza gangrena
B68.1	Teniasi da Taenia saginata	K44.9	Ernia diaframmatica senza occlusione o gangrena
B68.9	Teniasi non specificata	K52.2	Gastroenterite e colite allergiche e alimentari
B69.8	Cisticercosi di altre sedi	K52.30	Pancolite indeterminata
B69.9	Cisticercosi non specificata	K52.31	Colite sinistra indeterminata
B70.0	Difilobotriasi	K52.32	Colite rettosigmoidea indeterminata
B70.1	Sparganosi	K52.38	Altra colite indeterminata
B71.0	Imenolepiasi	K52.8	Altre gastroenteriti e coliti non infettive specificate
B71.1	Dipilidiosi	K52.9	Gastroenterite e colite non infettive, non specificate
B71.8	Altre infestazioni da cestodi specificate	K57.00	Malattia diverticolare dell'intestino tenue con perforazione e ascesso, senza emorragia
B71.9	Infezione da cestodi non specificata	K57.02	Diverticolite dell'intestino tenue con perforazione e ascesso, senza emorragia
B76.0	Anchilostomiasi	K57.10	Malattia diverticolare dell'intestino tenue senza perforazione e ascesso, senza emorragia
B76.1	Necatoriasi	K57.12	Diverticolite dell'intestino tenue senza perforazione e ascesso, senza emorragia
B76.8	Altre malattie da vermi uncinati	K57.20	Malattia diverticolare del colon con perforazione e ascesso, senza emorragia
B76.9	Malattia da vermi uncinati non specificata	K57.22	Diverticolite del colon con perforazione e ascesso, senza emorragia
B77.0	Ascariadiasi con complicanze intestinali	K57.30	Malattia diverticolare del colon senza perforazione e ascesso, senza emorragia
B77.8	Ascariadiasi con altre complicanze	K57.32	Diverticolite del colon senza perforazione e ascesso, senza emorragia
B77.9	Ascariadiasi non specificata	K57.40	Malattia diverticolare dell'intestino tenue e del colon con perforazione e ascesso, senza emorragia
B78.0	Strongiloidiasi intestinale	K57.42	Diverticolite dell'intestino tenue e del colon con perforazione e ascesso, senza emorragia
B78.1	Strongiloidiasi cutanea	K57.50	Malattia diverticolare dell'intestino tenue e del colon senza perforazione e ascesso, senza emorragia
B78.7	Strongiloidiasi disseminata	K57.52	Diverticolite dell'intestino tenue e del colon senza perforazione e ascesso, senza emorragia
B78.9	Strongiloidiasi non specificata	K57.80	Malattia diverticolare dell'intestino, parte non specificata, con perforazione e ascesso, senza emorragia
B79	Trichiuriasi	K57.82	Diverticolite dell'intestino, parte non specificata, con perforazione e ascesso, senza emorragia
B80	Enterobiasis	K57.90	Malattia diverticolare dell'intestino, parte non specificata, senza perforazione e ascesso, senza emorragia
B81.0	Anisachiasis	K57.92	Diverticolite dell'intestino, parte non specificata, senza perforazione e ascesso, senza emorragia
B81.1	Capillariasi intestinale	K58.0	Sindrome dell'intestino irritabile con diarrea
B81.2	Tricostrongiliasi	K58.9	Sindrome dell'intestino irritabile senza diarrea
B81.3	Angiostrongiliasi intestinale	K59.0	Stipsi
B81.8	Altre elmintiasi intestinali specificate	K59.1	Diarrea funzionale
B82.0	Elmintiasi intestinale non specificata	K59.2	Intestino neurogeno non classificato altrove
B82.9	Parassitismo intestinale non specificato	K59.4	Spasmo anale
D18.04	Emangioma di qualsiasi sede: Apparato digerente	K59.8	Altri disturbi funzionali specificati dell'intestino
E73.0	Deficit congenito di lattasi	K59.9	Disturbo funzionale intestinale non specificato
E73.1	Deficit acquisito di lattasi	K90.0	Malattia celiaca
E73.8	Altra intolleranza al lattosio	K90.1	Sprue tropicale
E73.9	Intolleranza al lattosio non specificata	K90.2	Sindrome dell'ansa cieca non classificata altrove
E74.1	Disturbi del metabolismo del fruttosio	K90.3	Steatorrea pancreatica
E74.3	Altri disturbi dell'assorbimento intestinale di carboidrati	K90.4	Malassorbimento da intolleranza, non classificato altrove
I77.4	Sindrome da compressione dell'arteria celiaca	K90.8	Altra forma di malassorbimento intestinale
K20	Esofagite	K90.9	Malassorbimento intestinale non specificato
K21.0	Malattia da reflusso gastroesofageo con esofagite	K91.0	Vomito successivo a chirurgia gastrointestinale
K21.9	Malattia da reflusso gastroesofageo senza esofagite	K91.1	Sindromi post-chirurgia gastrica
K22.0	Acalasia cardiaca	K91.2	Malassorbimento post-chirurgico non classificato altrove
K22.2	Ostruzione esofagea	N80.5	Endometriosi dell'intestino
K22.3	Perforazione dell'esofago	R11	Nausea e vomito
K22.4	Discinesia esofagea	R12	Pirosi
K22.5	Diverticolo dell'esofago, acquisito	R13.0	Disfagia con necessità di sorveglianza durante l'alimentazione
K22.7	Esofago di Barrett		
K22.8	Altre malattie specificate dell'esofago		
K22.9	Malattia dell'esofago non specificata		
K29.1	Altra gastrite acuta		
K29.2	Gastrite alcolica		
K29.3	Gastrite superficiale cronica		
K29.4	Gastrite atrofica cronica		
K29.5	Gastrite cronica non specificata		
K29.6	Altra gastrite		
K29.7	Gastrite non specificata		
K29.8	Duodenite		
K29.9	Gastroduodenite non specificata		
K30	Dispepsia funzionale		
K31.0	Dilatazione acuta dello stomaco		
K31.2	Stomaco a clessidra e stenosi dello stomaco		

R13.1	Disfagia per tracheostomia con necessità di aspirazione e cannula tracheale (parzialmente) bloccata	R85.4	Risultati anormali di prelievo di campioni effettuato su organi dell'apparato digerente e della cavità addominale: Risultati immunologici anormali
R13.9	Altra e non specificata disfagia	R85.5	Risultati anormali di prelievo di campioni effettuato su organi dell'apparato digerente e della cavità addominale: Risultati microbiologici anormali
R14	Flatulenza e condizioni morbose correlate	R85.6	Risultati anormali di prelievo di campioni effettuato su organi dell'apparato digerente e della cavità addominale: Risultati citologici anormali
R15	Incontinenza fecale	R85.7	Risultati anormali di prelievo di campioni effettuato su organi dell'apparato digerente e della cavità addominale: risultati istologici anormali
R19.0	Tumefazione, massa e gonfiore intraddominali e pelvici	R85.8	Risultati anormali di prelievo di campioni effettuato su organi dell'apparato digerente e della cavità addominale: altri risultati anormali
R19.1	Rumori intestinali anormali	R85.9	Risultati anormali di prelievo di campioni effettuato su organi dell'apparato digerente e della cavità addominale: risultato anormale non precisato
R19.2	Peristalsi visibile	R93.3	Risultati anormali di diagnostica per immagini di altre parti delle vie digerenti
R19.4	Cambiamento delle abitudini intestinali	R93.5	Risultati anormali di diagnostica per immagini di altre regioni addominali, incluso il retroperitoneo
R19.5	Altre anomalie delle feci		
R19.8	Altri sintomi e segni specificati che interessano l'apparato digerente e l'addome		
R85.0	Risultati anormali di prelievo di campioni effettuato su organi dell'apparato digerente e della cavità addominale: valore enzimatico anormale		
R85.1	Risultati anormali di prelievo di campioni effettuato su organi dell'apparato digerente e della cavità addominale: valore ormonale anormale		
R85.2	Risultati anormali di prelievo di campioni effettuato su organi dell'apparato digerente e della cavità addominale: valore anormale di droghe, medicinali o altre sostanze biologicamente attive		
R85.3	Risultati anormali di prelievo di campioni effettuato su organi dell'apparato digerente e della cavità addominale: valore anormale di sostanze ad uso principalmente non medico		

Diagnosi G67-3

A01.0	Febbre tifoide	A48.0	Gangrena gassosa
A01.1	Paratifo A	A48.3	Sindrome da shock tossico
A01.2	Paratifo B	A78	Febbre Q
A01.3	Paratifo C	B00.7	Malattia erpetica disseminata
A02.1	Sepsi da salmonella	B37.7	Sepsi da candida
A19.0	Tubercolosi miliare acuta limitata ad una singola sede specificata	B38.7	Coccidioidomicosi disseminata
A19.1	Tubercolosi miliare acuta interessante sedi multiple	B39.3	Istoplasmosi disseminata da Histoplasma capsulatum
A19.2	Tubercolosi miliare acuta non specificata	B41.7	Paracoccidioidomicosi disseminata
A19.8	Altre tubercolosi miliari	B42.7	Sporotricosi disseminata
A19.9	Tubercolosi miliare non specificata	B44.7	Aspergillosi disseminata
A20.7	Peste setticemica	B45.7	Criptococchi disseminata
A21.7	Tularemia generalizzata	B46.4	Mucormicosi disseminata
A22.7	Sepsi carbonchiosa	B50.8	Altre forme di malaria da Plasmodium falciparum gravi e complicate
A24.0	Morva	B51.0	Malaria da Plasmodium vivax con rottura della milza
A24.1	Melioidosi acuta e fulminante	B52.8	Malaria da Plasmodium malariae con altre complicanze
A26.7	Sepsi da Erysipelothrix	B55.0	Leishmaniosi viscerale
A27.0	Leptospirosi itteroemorragica [malattia di Weil]	C00.0	Tumore Maligno: Labbro superiore, zona vermiglio-cutanea
A32.7	Sepsi da Listeria	C00.1	Tumore Maligno: Labbro inferiore, zona vermiglio-cutanea
A39.1	Sindrome di Waterhouse-Friderichsen {E35.1}	C00.2	Tumore Maligno: Labbro, zona vermiglio-cutanea, non specificato
A39.2	Meningococcemia acuta	C00.3	Tumore Maligno: Labbro superiore, zona mucosa
A39.3	Meningococcemia cronica	C00.4	Tumore Maligno: Labbro inferiore, zona mucosa
A39.4	Meningococcemia non specificata	C00.5	Tumore Maligno: Labbro non specificato, zona mucosa
A39.8	Altre infezioni meningococciche	C00.6	Tumore Maligno: Commissura labiale
A39.9	Infezione meningococcica non specificata	C00.8	Tumore Maligno: lesione sconfinante a più zone contigue del labbro
A40.0	Sepsi da streptococco, gruppo A	C00.9	Tumore Maligno: Labbro non specificato
A40.1	Sepsi da streptococco, gruppo B	C01	Tumore maligno della base della lingua
A40.2	Sepsi da streptococco, gruppo D	C02.0	Tumore Maligno: Faccia dorsale della lingua
A40.3	Sepsi da Streptococcus pneumoniae	C02.1	Tumore Maligno: Bordo della lingua
A40.8	Altre forme di sepsi streptococcica	C02.2	Tumore Maligno: Faccia ventrale della lingua
A40.9	Sepsi streptococcica non specificata	C02.3	Tumore Maligno: Due terzi anteriori della lingua, parte non specificata
A41.0	Sepsi da Stafilococco aureo	C02.4	Tumore Maligno: Tonsilla linguale
A41.1	Sepsi da altro stafilococco specificato	C02.8	Tumore Maligno: lesione sconfinante a più zone contigue della lingua
A41.2	Sepsi da stafilococco non specificato	C02.9	Tumore Maligno: Lingua non specificata
A41.3	Sepsi da Haemophilus influenzae	C03.0	Tumore Maligno: Gengiva superiore
A41.4	Sepsi da anaerobi	C03.1	Tumore Maligno: Gengiva inferiore
A41.51	Sepsi da Escherichia coli [E. coli]	C03.9	Tumore Maligno: Gengiva non specificata
A41.52	Sepsi da pseudomonas	C04.0	Tumore Maligno: Pavimento orale anteriore
A41.58	Sepsi da altri microrganismi Gram-negativi	C04.1	Tumore Maligno: Pavimento orale laterale
A41.8	Altre forme di sepsi specificata		
A41.9	Sepsi non specificata		
A42.7	Sepsi actinomicotica		
A44.0	Bartonellosi sistemica		

C04.8	Tumore Maligno: lesione sconfinante a più zone contigue del pavimento orale	C17.0	Tumore Maligno: Duodeno
C04.9	Tumore Maligno: Pavimento orale non specificato	C17.1	Tumore Maligno: Digiuno
C05.0	Tumore Maligno: Palato duro	C17.2	Tumore Maligno: Ileo
C05.1	Tumore Maligno: Palato molle	C17.3	Tumore Maligno: Diverticolo di Meckel
C05.2	Tumore Maligno: Ugola	C17.8	Tumore Maligno: lesione sconfinante a più zone contigue dell'intestino tenue
C05.8	Tumore Maligno: lesione sconfinante a più zone contigue del palato	C17.9	Tumore Maligno: Intestino tenue non specificato
C05.9	Tumore Maligno: Palato non specificato	C18.0	Tumore Maligno: Cieco
C06.0	Tumore Maligno: Mucosa della guancia	C18.1	Tumore Maligno: Appendice
C06.1	Tumore Maligno: Vestibolo della bocca	C18.2	Tumore Maligno: Colon ascendente
C06.2	Tumore Maligno: regione retromolare	C18.3	Tumore Maligno: Flessura destra [epatica] del colon
C06.8	Tumore Maligno: lesione sconfinante a più zone contigue di altre e non specificate parti della bocca	C18.4	Tumore Maligno: Colon trasverso
C06.9	Tumore Maligno: Bocca non specificata	C18.5	Tumore Maligno: flessura sinistra [splenica] del colon
C07	Tumore maligno della parotide	C18.6	Tumore Maligno: Colon discendente
C08.0	Tumore Maligno: Ghiandola sottomandibolare	C18.7	Tumore Maligno: Sigma
C08.1	Tumore Maligno: Ghiandola sottolinguale	C18.8	Tumore Maligno: lesione sconfinante a più zone contigue del colon
C08.8	Tumore Maligno: lesione sconfinante a più zone contigue delle ghiandole salivari maggiori	C18.9	Tumore Maligno: Colon non specificato
C08.9	Tumore Maligno: Ghiandola salivare maggiore non specificata	C19	Tumore maligno della giunzione retto-sigmoidea
C09.0	Tumore Maligno: Fossa tonsillare	C20	Tumore maligno del retto
C09.1	Tumore Maligno: Pilastro tonsillare (anteriore) (posteriore)	C21.0	Tumore Maligno: Ano non specificato
C09.8	Tumore Maligno: lesione sconfinante a più zone contigue della tonsilla	C21.1	Tumore Maligno: Canale anale
C09.9	Tumore Maligno: Tonsilla non specificata	C21.2	Tumore Maligno: Regione della cloaca (divisione sistema urogenitale da sistema digestivo nel perineo)
C10.0	Tumore Maligno: vallecola epiglottica	C21.8	Tumore Maligno: lesione sconfinante a più zone contigue del retto, dell'ano e del canale anale
C10.1	Tumore Maligno: Faccia anteriore dell'epiglottide	C22.0	Carcinoma epatocellulare
C10.2	Tumore Maligno: Parete laterale dell'orofaringe	C22.1	Carcinoma delle vie biliari intraepatiche
C10.3	Tumore Maligno: Parete posteriore dell'orofaringe	C22.2	Epatoblastoma
C10.4	Tumore Maligno: Residuo di Fessura branchiale	C22.3	Angiosarcoma del fegato
C10.8	Tumore Maligno: lesione sconfinante a più zone contigue dell'orofaringe	C22.4	Altri sarcomi del fegato
C10.9	Tumore Maligno: Orofaringe non specificata	C22.7	Altri carcinomi specificati del fegato
C11.0	Tumore Maligno: Parete superiore della rinofaringe	C22.9	Tumore Maligno: Tumore maligno del fegato, non specificato
C11.1	Tumore Maligno: Parete posteriore della rinofaringe	C23	Tumore maligno della colecisti
C11.2	Tumore Maligno: Parete laterale della rinofaringe	C24.0	Tumore Maligno: Vie biliari extraepatiche
C11.3	Tumore Maligno: Parete anteriore della rinofaringe	C24.1	Tumore Maligno: Ampolla di Vater
C11.8	Tumore Maligno: lesione sconfinante a più zone contigue della rinofaringe	C24.8	Tumore Maligno: lesione sconfinante a più zone contigue delle vie biliari
C11.9	Tumore Maligno: Rinofaringe non specificata	C24.9	Tumore Maligno: Via biliare non specificata
C12	Tumore maligno del seno piriforme	C25.0	Tumore Maligno: Testa del pancreas
C13.0	Tumore Maligno: Regione retrocricoaidea	C25.1	Tumore Maligno: Corpo del pancreas
C13.1	Tumore Maligno: Plica ariepiglottica, faccia ipofaringea	C25.2	Tumore Maligno: Coda del pancreas
C13.2	Tumore Maligno: Parete posteriore dell'ipofaringe	C25.3	Tumore Maligno: Dotto pancreatico
C13.8	Tumore Maligno: lesione sconfinante a più zone contigue dell'ipofaringe	C25.4	Tumore Maligno: Pancreas endocrino
C13.9	Tumore Maligno: Ipofaringe non specificata	C25.7	Tumore Maligno: Altre parti del pancreas
C14.0	Tumore Maligno: Faringe non specificata	C25.8	Tumore Maligno: lesione sconfinante a più zone contigue del pancreas
C14.2	Tumore Maligno: Anello di Waldeyer	C25.9	Tumore Maligno: Pancreas non specificato
C14.8	Tumore Maligno: lesione sconfinante a più zone contigue del labbro, della cavità orale e della faringe	C26.0	Tumore Maligno: Apparato intestinale, parte non specificata
C15.0	Tumore Maligno: Esofago cervicale	C26.1	Tumore Maligno: Milza
C15.1	Tumore Maligno: Esofago toracico	C26.8	Tumore Maligno: lesione sconfinante a più zone contigue dell'apparato digerente
C15.2	Tumore Maligno: Esofago addominale	C26.9	Tumore Maligno: Sedi mal definite dell'apparato digerente
C15.3	Tumore Maligno: Terzo superiore dell'esofago	C30.0	Tumore Maligno: Cavità nasale
C15.4	Tumore Maligno: Terzo medio dell'esofago	C30.1	Tumore Maligno: Orecchio medio
C15.5	Tumore Maligno: Terzo inferiore dell'esofago	C31.0	Tumore Maligno: Seno mascellare
C15.8	Tumore Maligno: lesione sconfinante a più zone contigue dell'esofago	C31.1	Tumore Maligno: Seno etmoidale
C15.9	Tumore Maligno: Esofago non specificato	C31.2	Tumore Maligno: Seno frontale
C16.0	Tumore Maligno: Cardias	C31.3	Tumore Maligno: Seno sfenoidale
C16.1	Tumore Maligno: Fondo dello stomaco	C31.8	Tumore Maligno: lesione sconfinante a più zone contigue dei seni paranasali
C16.2	Tumore Maligno: Corpo dello stomaco	C31.9	Tumore Maligno: Seno paranasale non specificato
C16.3	Tumore Maligno: Antro pilorico	C32.0	Tumore Maligno: Glottide
C16.4	Tumore Maligno: Pilo	C32.1	Tumore Maligno: Regione sopraglottica della laringe
C16.5	Tumore Maligno: Piccola curva dello stomaco non specificata	C32.2	Tumore Maligno: Regione sottoglottica della laringe
C16.6	Tumore Maligno: Grande curva dello stomaco non specificata	C32.3	Tumore Maligno: Cartilagine laringea
C16.8	Tumore Maligno: lesione sconfinante a più zone contigue dello stomaco	C32.8	Tumore Maligno: lesione sconfinante a più zone contigue della laringe
C16.9	Tumore Maligno: Stomaco non specificato	C32.9	Tumore Maligno: Laringe non specificata
		C33	Tumore maligno della trachea
		C34.0	Tumore Maligno: Bronco principale

C34.1	Tumore Maligno: Lobo o bronco superiore	C46.8	Sarcoma di Kaposi di organi multipli
C34.2	Tumore Maligno: Lobo o bronco medio	C46.9	Sarcoma di Kaposi non specificato
C34.3	Tumore Maligno: Lobo o bronco inferiore	C47.0	Tumore Maligno: Nervi periferici della testa, della faccia e del collo
C34.8	Tumore Maligno: lesione sconfinante a più zone contigue dei bronchi e polmone	C47.1	Tumore Maligno: Nervi periferici dell'arto superiore, inclusa la spalla
C34.9	Tumore Maligno: Bronchi o polmone non specificati	C47.2	Tumore Maligno: Nervi periferici dell'arto inferiore, inclusa l'anca
C37	Tumore maligno del timo	C47.3	Tumore Maligno: Nervi periferici del torace
C38.0	Tumore Maligno: Cuore	C47.4	Tumore Maligno: Nervi periferici dell'addome
C38.1	Tumore Maligno: Mediastino anteriore	C47.5	Tumore Maligno: Nervi periferici della pelvi
C38.2	Tumore Maligno: Mediastino posteriore	C47.6	Tumore Maligno: Nervi periferici del tronco non specificati
C38.3	Tumore Maligno: Mediastino, parte non specificata	C47.8	Tumore Maligno: lesione sconfinante a più zone contigue dei nervi periferici e del sistema nervoso autonomo
C38.4	Tumore Maligno: Pleura	C47.9	Tumore Maligno: Nervi periferici e sistema nervoso autonomo non specificati
C38.8	Tumore Maligno: lesione sconfinante a più zone contigue del cuore, del mediastino e della pleura	C48.0	Tumore Maligno: Retroperitoneo
C39.0	Tumore Maligno: Vie respiratorie superiori, parte non specificata	C48.1	Tumore Maligno: Parti specificate del peritoneo
C39.8	Tumore Maligno: lesione sconfinante a più zone contigue dell'apparato respiratorio e degli organi intratoracici	C48.2	Tumore Maligno: Peritoneo non specificato
C39.9	Tumore Maligno: Sedi mal definite dell'apparato respiratorio	C48.8	Tumore Maligno: lesione sconfinante a più zone contigue del retroperitoneo e peritoneo
C40.0	Tumore Maligno: Scapola ed ossa lunghe dell'arto superiore	C49.0	Tumore Maligno: Tessuto connettivo e tessuti molli della testa, della faccia e del collo
C40.1	Tumore Maligno: Ossa corte dell'arto superiore	C49.1	Tumore Maligno: Tessuto connettivo e tessuti molli dell'arto superiore, inclusa la spalla
C40.2	Tumore Maligno: Ossa lunghe dell'arto inferiore	C49.2	Tumore Maligno: Tessuto connettivo e tessuti molli dell'arto inferiore, compresa l'anca
C40.3	Tumore Maligno: Ossa corte dell'arto inferiore	C49.3	Tumore Maligno: Tessuto connettivo e tessuti molli del torace
C40.8	Tumore Maligno: lesione sconfinante a più zone contigue dell'osso e della cartilagine articolare degli arti	C49.4	Tumore Maligno: Tessuto connettivo e tessuti molli dell'addome
C40.9	Tumore Maligno: Osso e cartilagine articolare di arto non specificato	C49.5	Tumore Maligno: Tessuto connettivo e tessuti molli della pelvi
C41.01	Tumore maligno dell'osso e della cartilagine articolare: Craniofacciale	C49.6	Tumore Maligno: Tessuto connettivo e tessuti molli del tronco non specificati
C41.02	Tumore maligno dell'osso e della cartilagine articolare: Mascello-facciale	C49.8	Tumore Maligno: lesione sconfinante a più zone contigue del tessuto connettivo e dei tessuti molli
C41.1	Tumore Maligno: Mandibola	C49.9	Tumore Maligno: Tessuto connettivo e tessuti molli non specificati
C41.2	Tumore Maligno: Colonna vertebrale	C50.0	Tumore Maligno: capezzolo e areola
C41.30	Tumore maligno: Costole	C50.1	Tumore Maligno: Parte centrale della mammella
C41.31	Tumore maligno: Sterno	C50.2	Tumore Maligno: Quadrante supero-interno della mammella
C41.32	Tumore maligno: Clavicola	C50.3	Tumore Maligno: Quadrante infero-interno della mammella
C41.4	Tumore Maligno: Ossa pelviche, sacro e coccige	C50.4	Tumore Maligno: Quadrante supero-esterno della mammella
C41.8	Tumore Maligno: lesione sconfinante a più zone contigue dell'osso e della cartilagine articolare	C50.5	Tumore Maligno: Quadrante infero-esterno della mammella
C41.9	Tumore Maligno: Osso e cartilagine articolare non specificati	C50.6	Tumore Maligno: Prolungamento ascellare della mammella
C43.0	Melanoma maligno del labbro	C50.8	Tumore Maligno: lesione sconfinante a più zone contigue della mammella
C43.1	Melanoma maligno della palpebra, incluso il canto	C50.9	Tumore Maligno: Mammella non specificata
C43.2	Melanoma maligno dell'orecchio e del condotto uditivo esterno	C51.0	Tumore Maligno: Grandi labbra vulvari
C43.3	Melanoma maligno di altre e non specificate parti della faccia	C51.1	Tumore Maligno: Piccole labbra vulvari
C43.4	Melanoma maligno del cuoio capelluto e del collo	C51.2	Tumore Maligno: Clitoride
C43.5	Melanoma maligno del tronco	C51.8	Tumore Maligno: lesione sconfinante a più zone contigue della vulva
C43.6	Melanoma maligno dell'arto superiore, inclusa la spalla	C51.9	Tumore Maligno: Vulva non specificata
C43.7	Melanoma maligno dell'arto inferiore, inclusa l'anca	C52	Tumore maligno della vagina
C43.8	Melanoma maligno cutaneo sconfinante	C53.0	Tumore Maligno: Endocervice
C43.9	Melanoma maligno della cute non specificato	C53.1	Tumore Maligno: Esocervice
C44.0	Tumore Maligno: Cute del labbro	C53.8	Tumore Maligno: lesione sconfinante a più zone contigue della cervice uterina
C44.1	Tumore Maligno: Cute della palpebra, incluso il canto	C53.9	Tumore Maligno: Cervice uterina non specificata
C44.2	Tumore Maligno: Cute dell'orecchio e del condotto uditivo esterno	C54.0	Tumore Maligno: Istmo dell'utero
C44.3	Tumore Maligno: Cute di altre e non specificate parti della faccia	C54.1	Tumore Maligno: Endometrio
C44.4	Tumore Maligno: Cute del cuoio capelluto e del collo	C54.2	Tumore Maligno: Miometrio
C44.5	Tumore Maligno: Cute del tronco	C54.3	Tumore Maligno: Fondo dell'utero
C44.6	Tumore Maligno: Cute dell'arto superiore, inclusa la spalla	C54.8	Tumore Maligno: lesione sconfinante a più zone contigue del corpo dell'utero
C44.7	Tumore Maligno: Cute dell'arto inferiore, inclusa l'anca	C54.9	Tumore Maligno: Corpo dell'utero non specificato
C44.8	Tumore Maligno: lesione sconfinante a più zone contigue della cute	C55	Tumore maligno dell'utero, parte non specificata
C44.9	Tumore maligno della cute non specificato	C56	Tumore maligno dell'ovaio
C45.0	Mesotelioma delle pleura	C57.0	Tumore Maligno: Tuba di Falloppio
C45.1	Mesotelioma del peritoneo	C57.1	Tumore Maligno: Legamento largo
C45.2	Mesotelioma del pericardio	C57.2	Tumore Maligno: Legamento rotondo
C45.7	Mesotelioma di altre sedi	C57.3	Tumore Maligno: Parametrio
C45.9	Mesotelioma non specificato	C57.4	Tumore Maligno: Annessi uterini non specificati
C46.0	Sarcoma di Kaposi della cute		
C46.1	Sarcoma di Kaposi dei tessuti molli		
C46.2	Sarcoma di Kaposi del palato		
C46.3	Sarcoma di Kaposi dei linfonodi		
C46.7	Sarcoma di Kaposi di altre sedi		

C57.7	Tumore Maligno: Altro organo genitale femminile specificato	C72.8	Tumore Maligno: lesione sconfinante a più zone contigue dell'encefalo e di altre parti del sistema nervoso centrale
C57.8	Tumore Maligno: lesione sconfinante a più zone contigue degli organi genitali femminili	C72.9	Tumore Maligno: Sistema nervoso centrale non specificato
C57.9	Tumore Maligno: Organi genitali femminili non specificati	C73	Tumore maligno della tiroide
C58	Tumore maligno della placenta	C74.0	Tumore Maligno: Corteccia surrenale
C60.0	Tumore Maligno: Prepuzio	C74.1	Tumore Maligno: Midollare surrenale
C60.1	Tumore Maligno: Glande	C74.9	Tumore Maligno: Ghiandola surrenale non specificata
C60.2	Tumore Maligno: Corpo del pene	C75.0	Tumore Maligno: Paratiroidi
C60.8	Tumore Maligno: lesione sconfinante a più zone contigue del pene	C75.1	Tumore Maligno: Ipofisi
C60.9	Tumore Maligno: Pene non specificato	C75.2	Tumore Maligno: Dotto craniofaringeo (residui di)
C61	Tumore maligno della prostata	C75.3	Tumore Maligno: Epifisi [ghiandola pineale]
C62.0	Tumore Maligno: Testicolo ritenuto	C75.4	Tumore Maligno: Glomo carotideo
C62.1	Tumore Maligno: Testicolo	C75.5	Tumore Maligno: Glomo aortico ed altri paragangliomi
C62.9	Tumore Maligno: Testicolo non specificato	C75.8	Tumore Maligno: Interessamento plurighiandolare non specificato
C63.0	Tumore Maligno: Epididimo	C75.9	Tumore Maligno: Ghiandola endocrina non specificata
C63.1	Tumore Maligno: Cordone spermatico	C76.0	Tumore maligno di altra e mal definita sede: Testa, faccia e collo
C63.2	Tumore Maligno: Scroto	C76.1	Tumore maligno di altra e mal definita sede: Torace
C63.7	Tumore Maligno: Altri organi genitali maschili specificati	C76.2	Tumore maligno di altra e mal definita sede: Addome
C63.8	Tumore Maligno: lesione sconfinante a più zone contigue di organi genitali maschili	C76.3	Tumore maligno di altra e mal definita sede: Pelvi
C63.9	Tumore Maligno: Organi genitali maschili non specificati	C76.4	Tumore maligno di altra e mal definita sede: Arto superiore
C64	Tumore maligno del rene, ad eccezione della pelvi renale	C76.5	Tumore maligno di altra e mal definita sede: Arto inferiore
C65	Tumore maligno della pelvi renale	C76.7	Tumore maligno di altra e mal definita sede: Altre sedi mal definite
C66	Tumore maligno dell'uretere	C76.8	Tumore maligno di altra e mal definita sede: lesione sconfinante a più zone contigue di altre e mal definite sedi
C67.0	Tumore Maligno: Trigono vescicale	C77.0	Tumore maligno secondario e non specificato: Linfonodi della testa, della faccia e del collo
C67.1	Tumore Maligno: Cupola vescicale	C77.1	Tumore maligno secondario e non specificato: Linfonodi intratoracici
C67.2	Tumore Maligno: Parete laterale della vescica	C77.2	Tumore maligno secondario e non specificato: Linfonodi intra-addominali
C67.3	Tumore Maligno: Parete anteriore della vescica	C77.3	Tumore maligno secondario e non specificato: Linfonodi ascellari e dell'arto superiore
C67.4	Tumore Maligno: Parete posteriore della vescica	C77.4	Tumore maligno secondario e non specificato: Linfonodi inguinali e dell'arto inferiore
C67.5	Tumore Maligno: Collo vescicale	C77.5	Tumore maligno secondario e non specificato: Linfonodi intrapelvici
C67.6	Tumore Maligno: Orifizio ureterale	C77.8	Tumore maligno secondario e non specificato: Linfonodi di regioni multiple
C67.7	Tumore Maligno: Uraco	C77.9	Tumore maligno secondario e non specificato: Linfonodi non specificati
C67.8	Tumore Maligno: lesione sconfinante a più zone contigue della vescica	C78.0	Tumore maligno secondario del polmone
C67.9	Tumore Maligno: Vescica non specificata	C78.1	Tumore maligno secondario del mediastino
C68.0	Tumore Maligno: Uretra	C78.2	Tumore maligno secondario della pleura
C68.1	Tumore Maligno: Ghiandola parauretrale	C78.3	Tumore maligno secondario di altri e non specificati organi dell'apparato respiratorio
C68.8	Tumore Maligno: lesione sconfinante a più zone contigue degli organi urinari	C78.4	Tumore maligno secondario dell'intestino tenue
C68.9	Tumore Maligno: Organo urinario non specificato	C78.5	Tumore maligno secondario del colon e del retto
C69.0	Tumore Maligno: Congiuntiva	C78.6	Tumore maligno secondario del retroperitoneo e del peritoneo
C69.1	Tumore Maligno: Cornea	C78.7	Tumore maligno secondario del fegato e del dotto biliare intraepatico
C69.2	Tumore Maligno: Retina	C78.8	Tumore maligno secondario di altri e non specificati organi dell'apparato digerente
C69.3	Tumore Maligno: Coroide	C79.0	Tumore maligno secondario del rene e della pelvi renale
C69.4	Tumore Maligno: Corpo ciliare	C79.1	Tumore maligno secondario della vescica e di altri e non specificati organi dell'apparato urinario
C69.5	Tumore Maligno: Ghiandola e dotto lacrimale	C79.2	Tumore maligno secondario della cute
C69.6	Tumore Maligno: Orbita	C79.3	Tumore maligno secondario dell'encefalo e delle meningi cerebrali
C69.8	Tumore Maligno: lesione sconfinante a più zone contigue dell'occhio e degli annessi	C79.4	Tumore maligno secondario di altre e non specificate parti del sistema nervoso
C69.9	Tumore Maligno: Occhio non specificato	C79.5	Tumore maligno secondario dell'osso e del midollo osseo
C70.0	Tumore Maligno: Meningi cerebrali	C79.6	Tumore maligno secondario dell'ovaio
C70.1	Tumore Maligno: Meningi spinali	C79.7	Tumore maligno secondario del surrene
C70.9	Tumore Maligno: Meningi non specificate	C79.81	Tumore maligno secondario della mammella
C71.0	Tumore Maligno: Cervello, eccetto lobi e ventricoli	C79.82	Tumore maligno secondario degli organi genitali
C71.1	Tumore Maligno: Lobo frontale	C79.83	Tumore maligno secondario del pericardio
C71.2	Tumore Maligno: Lobo temporale	C79.84	Altro tumore maligno secondario del cuore
C71.3	Tumore Maligno: Lobo parietale	C79.88	Tumore maligno secondario di altre sedi specificate
C71.4	Tumore Maligno: Lobo occipitale	C79.9	Tumore maligno secondario di sede non specificata
C71.5	Tumore Maligno: Ventricolo cerebrale		
C71.6	Tumore Maligno: Cervelletto		
C71.7	Tumore Maligno: Tronco cerebrale		
C71.8	Tumore Maligno: lesione sconfinante a più zone contigue dell'encefalo		
C71.9	Tumore Maligno: Encefalo non specificato		
C72.0	Tumore Maligno: Midollo spinale		
C72.1	Tumore Maligno: Cauda equina		
C72.2	Tumore Maligno: Nervo olfattorio		
C72.3	Tumore Maligno: Nervo ottico		
C72.4	Tumore Maligno: Nervo statoacustico		
C72.5	Tumore Maligno: Altri e non specificati nervi cranici		

C80.0	Tumore maligno di sede primitiva sconosciuta, così definito	C90.10	Leucemia plasmacellulare: Senza menzione di remissione completa
C80.9	Tumore maligno non specificato	C90.11	Leucemia plasmacellulare: in remissione completa
C81.0	Linfoma di Hodgkin a predominanza linfocitaria nodulare	C90.20	Plasmocitoma extramidollare: Senza menzione di remissione completa
C81.1	Linfoma di Hodgkin classico sclero-nodulare	C90.21	Plasmocitoma extramidollare: in remissione completa
C81.2	Linfoma di Hodgkin classico a cellularità mista	C90.30	Plasmocitoma solitario: Senza menzione di remissione completa
C81.3	Linfoma di Hodgkin classico a deplezione linfocitaria	C90.31	Plasmocitoma solitario: in remissione completa
C81.4	Linfoma di Hodgkin (classico) ricco di linfociti	C91.00	Leucemia linfoide acuta [LLA]: Senza menzione di remissione completa
C81.7	Altre forme di linfoma di Hodgkin (classico)	C91.01	Leucemia linfoide acuta [LLA]: in remissione completa
C81.9	Linfoma di Hodgkin non specificato	C91.10	Leucemia linfoide cronica a cellule B [LLC]: Senza menzione di remissione completa
C82.0	Linfoma follicolare di grado I	C91.11	Leucemia linfoide cronica a cellule B [LLC]: in remissione completa
C82.1	Linfoma non Hodgkin follicolare di grado II	C91.30	Leucemia prolinfocitica a cellule B: Senza menzione di remissione completa
C82.2	Linfoma non Hodgkin follicolare di grado III, non specificato	C91.31	Leucemia prolinfocitica a cellule B: in remissione completa
C82.3	Linfoma follicolare di grado IIIa	C91.40	Leucemia a cellule capellute [hairy cell]: Senza menzione di remissione completa
C82.4	Linfoma follicolare di grado IIIb	C91.41	Leucemia a cellule capellute [hairy cell]: in remissione completa
C82.5	Linfoma centrofollicolare diffuso	C91.50	Leucemia/linfoma a cellule T dell'adulto (associato a HTLV-1): Senza menzione di remissione completa
C82.6	Linfoma centrofollicolare cutaneo	C91.51	Leucemia/linfoma a cellule T dell'adulto (associato a HTLV-1): in remissione completa
C82.7	Altri tipi di linfoma follicolare	C91.60	Leucemia prolinfocitica a cellule T: Senza menzione di remissione completa
C82.9	Linfoma follicolare non specificato	C91.61	Leucemia prolinfocitica a cellule T: in remissione completa
C83.0	Linfoma a piccole cellule B	C91.70	Altra leucemia linfoide: Senza menzione di remissione completa
C83.1	Linfoma a cellule mantellari	C91.71	Altra leucemia linfoide: in remissione completa
C83.3	Linfoma diffuso a grandi cellule B	C91.80	LLA a cellule B mature di tipo Burkitt: Senza menzione di remissione completa
C83.5	Linfoma linfoblastico	C91.81	LLA a cellule B mature di tipo Burkitt: in remissione completa
C83.7	Linfoma di Burkitt	C91.90	Leucemia linfoide non specificata: Senza menzione di remissione completa
C83.8	Altri linfomi non follicolari	C91.91	Leucemia linfoide non specificata: in remissione completa
C83.9	Linfoma non follicolare, non specificato	C92.00	Leucemia mieloblastica acuta [LMA]: Senza menzione di remissione completa
C84.0	Micosi fungoide	C92.01	Leucemia mieloblastica acuta [LMA]: in remissione completa
C84.1	Sindrome di Sézary	C92.10	Leucemia mieloide cronica [LMC], BCR/ABL-positiva: Senza menzione di remissione completa
C84.4	Linfoma a cellule T periferiche, non classificato	C92.11	Leucemia mieloide cronica [LMC], BCR/ABL-positiva: in remissione completa
C84.5	Altri linfomi a cellule T/NK mature	C92.20	Leucemia mieloide cronica atipica BCR/ABL-negativa: Senza menzione di remissione completa
C84.6	Linfoma anaplastico a grandi cellule, ALK-positivo	C92.21	Leucemia mieloide cronica atipica BCR/ABL-negativa: in remissione completa
C84.7	Linfoma anaplastico a grandi cellule, ALK-negativo	C92.30	Sarcoma mieloide: Senza menzione di remissione completa
C84.8	Linfoma cutaneo a cellule T, non specificato	C92.31	Sarcoma mieloide: in remissione completa
C84.9	Linfoma a cellule T/NK mature, non specificato	C92.40	Leucemia acuta promielocitica [LAP]: Senza menzione di remissione completa
C85.1	Linfoma a cellule B non specificato	C92.41	Leucemia acuta promielocitica [LAP]: in remissione completa
C85.2	Linfoma mediastinico (timico) a grandi cellule B	C92.50	Leucemia acuta mielomonocitica: Senza menzione di remissione completa
C85.7	Altri tipi specificati di linfoma non Hodgkin	C92.51	Leucemia acuta mielomonocitica: in remissione completa
C85.9	Linfoma non Hodgkin, non specificato	C92.60	Leucemia mieloide acuta con anomalia 11q23: Senza menzione di remissione completa
C86.0	Linfoma extranodale a cellule T/NK, di tipo nasale	C92.61	Leucemia mieloide acuta con anomalia 11q23: in remissione completa
C86.1	Linfoma epatosplenico a cellule T	C92.70	Altra leucemia mieloide: Senza menzione di remissione completa
C86.2	Linfoma a cellule T di tipo enteropatia	C92.71	Altra leucemia mieloide: in remissione completa
C86.3	Linfoma sottocutaneo del pannicolo a cellule T	C92.80	Leucemia mieloide acuta con displasia multilineare: Senza menzione di remissione completa
C86.4	Linfoma blastico a cellule NK	C92.81	Leucemia mieloide acuta con displasia multilineare: in remissione completa
C86.5	Linfoma angioimmunoblastico a cellule T	C92.90	Leucemia mieloide non specificata: Senza menzione di remissione completa
C86.6	Proliferazioni primitive cutanee di cellule T CD30-positive	C92.91	Leucemia mieloide non specificata: in remissione completa
C88.00	Macroglobulinemia di Waldenström: Senza menzione di remissione completa	C93.00	Leucemia acuta monoblastica/monocitica: Senza menzione di remissione completa
C88.01	Macroglobulinemia di Waldenström: in remissione completa		
C88.20	Altre malattie delle catene pesanti: Senza menzione di remissione completa		
C88.21	Altre malattie delle catene pesanti: in remissione completa		
C88.30	Malattia immunoproliferativa dell'intestino tenue: Senza menzione di remissione completa		
C88.31	Malattia immunoproliferativa dell'intestino tenue: in remissione completa		
C88.40	Linfoma della zona marginale extranodale a cellule B del tessuto linfoide associato alle mucose [linfoma MALT]: Senza menzione di remissione completa		
C88.41	Linfoma della zona marginale extranodale a cellule B del tessuto linfoide associato alle mucose [linfoma MALT]: in remissione completa		
C88.70	Altre malattie immunoproliferative maligne: Senza menzione di remissione completa		
C88.71	Altre malattie immunoproliferative maligne: in remissione completa		
C88.90	Malattie immunoproliferative maligne, non specificate: Senza menzione di remissione completa		
C88.91	Malattie immunoproliferative maligne, non specificate: in remissione completa		
C90.00	Mieloma multiplo: Senza menzione di remissione completa		
C90.01	Mieloma multiplo: in remissione completa		

C93.01	Leucemia acuta monoblastica/monocitica: in remissione completa	G80.3	Paralisi cerebrale discinetica
C93.10	Leucemia mielomonocitica cronica: Senza menzione di remissione completa	G80.4	Paralisi cerebrale atassica
C93.11	Leucemia mielomonocitica cronica: in remissione completa	G80.8	Altra paralisi cerebrale infantile
C93.30	Leucemia mielomonocitica giovanile: Senza menzione di remissione completa	G80.9	Paralisi cerebrale infantile non specificata
C93.31	Leucemia mielomonocitica giovanile: in remissione completa	G82.00	Paraparesi e paraplegia flaccida: Lesione midollare spinale completa acuta di origine non traumatica
C93.70	Altra leucemia monocitica: Senza menzione di remissione completa	G82.01	Paraparesi e paraplegia flaccida: Lesione midollare spinale incompleta acuta di origine non traumatica
C93.71	Altra leucemia monocitica: in remissione completa	G82.02	Paraparesi e paraplegia flaccida: Lesione midollare spinale completa cronica
C93.90	Leucemia monocitica non specificata: Senza menzione di remissione completa	G82.03	Paraparesi e paraplegia flaccida: Lesione midollare spinale incompleta cronica
C93.91	Leucemia monocitica non specificata: in remissione completa	G82.09	Paraparesi e paraplegia flaccida: non specificata
C94.00	Leucemia eritroide acuta: Senza menzione di remissione completa	G82.10	Paraparesi e paraplegia spastica: Lesione midollare spinale completa acuta di origine non traumatica
C94.01	Leucemia eritroide acuta: in remissione completa	G82.11	Paraparesi e paraplegia spastica: Lesione midollare spinale incompleta acuta di origine non traumatica
C94.20	Leucemia acuta megacarioblastica: Senza menzione di remissione completa	G82.12	Paraparesi e paraplegia spastica: Lesione midollare spinale completa cronica
C94.21	Leucemia acuta megacarioblastica: in remissione completa	G82.13	Paraparesi e paraplegia spastica: Lesione midollare spinale incompleta cronica
C94.30	Leucemia mastocellulare: Senza menzione di remissione completa	G82.19	Paraparesi e paraplegia spastica: non specificata
C94.31	Leucemia mastocellulare: in remissione completa	G82.20	Paraparesi e paraplegia non specificata: Lesione midollare spinale completa acuta di origine non traumatica
C94.40	Panmielosi acuta con mielofibrosi: Senza menzione di remissione completa	G82.21	Paraparesi e paraplegia non specificata: Lesione midollare spinale incompleta acuta di origine non traumatica
C94.41	Panmielosi acuta con mielofibrosi: in remissione completa	G82.22	Paraparesi e paraplegia non specificata: Lesione midollare spinale completa cronica
C94.70	Altre leucemie specificate: Senza menzione di remissione completa	G82.23	Paraparesi e paraplegia non specificata: Lesione midollare spinale incompleta cronica
C94.71	Altre leucemie specificate: in remissione completa	G82.29	Paraparesi e paraplegia non specificata: non specificata
C95.00	Leucemia acuta di tipo cellulare non specificato: Senza menzione di remissione completa	G82.30	Tetraparesi e tetraplegia flaccida: Lesione midollare spinale completa acuta di origine non traumatica
C95.01	Leucemia acuta di tipo cellulare non specificato: in remissione completa	G82.31	Tetraparesi e tetraplegia flaccida: Lesione midollare spinale incompleta acuta di origine non traumatica
C95.10	Leucemia cronica di tipo cellulare non specificato: Senza menzione di remissione completa	G82.32	Tetraparesi e tetraplegia flaccida: Lesione midollare spinale completa cronica
C95.11	Leucemia cronica di tipo cellulare non specificato: in remissione completa	G82.33	Tetraparesi e tetraplegia flaccida: Lesione midollare spinale incompleta cronica
C95.70	Altra leucemia di tipo cellulare non specificato: Senza menzione di remissione completa	G82.39	Tetraparesi e tetraplegia flaccida: non specificata
C95.71	Altra leucemia di tipo cellulare non specificato: in remissione completa	G82.40	Tetraparesi e tetraplegia spastica: Lesione midollare spinale completa acuta di origine non traumatica
C95.90	Leucemia non specificata: Senza menzione di remissione completa	G82.41	Tetraparesi e tetraplegia spastica: Lesione midollare spinale incompleta acuta di origine non traumatica
C95.91	Leucemia non specificata: in remissione completa	G82.42	Tetraparesi e tetraplegia spastica: Lesione midollare spinale completa cronica
C96.0	Istiocitosi a cellule di Langerhans multifocale e multisistemica (disseminata)[malattia di Letterer-Siwe]	G82.43	Tetraparesi e tetraplegia spastica: Lesione midollare spinale incompleta cronica
C96.2	Tumore mastocitico maligno	G82.49	Tetraparesi e tetraplegia spastica: non specificata
C96.4	Sarcoma a cellule dendritiche (cellule accessorie)	G82.50	Tetraparesi e tetraplegia non specificata: Lesione midollare spinale completa acuta di origine non traumatica
C96.7	Altro tumore maligno specificato del tessuto linfoide, ematopoietico e tessuti correlati	G82.51	Tetraparesi e tetraplegia non specificata: Lesione midollare spinale incompleta acuta di origine non traumatica
C96.8	Sarcoma istiocitico	G82.52	Tetraparesi e tetraplegia non specificata: Lesione midollare spinale completa cronica
C96.9	Tumore maligno del tessuto linfoide, ematopoietico e tessuti correlati non specificato	G82.53	Tetraparesi e tetraplegia non specificata: Lesione midollare spinale incompleta cronica
C97	Tumori maligni di sedi indipendenti multiple (primitive)	G82.59	Tetraparesi e tetraplegia non specificata: non specificata
D70.0	Agranulocitosi e neutropenia congenita	M03.00	Artrite post-meningococcica {A39.8}: Localizzazioni multiple
D70.10	Agranulocitosi indotta da farmaci: Fase critica meno di 4 giorni	M03.01	Artrite post-meningococcica {A39.8}: area spalla
D70.11	Agranulocitosi indotta da farmaci: Fase critica da 10 a meno di 20 giorni	M03.02	Artrite post-meningococcica {A39.8}: braccio
D70.12	Agranulocitosi indotta da farmaci: Fase critica 20 e più giorni	M03.03	Artrite post-meningococcica {A39.8}: avambraccio
D70.13	Agranulocitosi indotta da farmaci: Fase critica da 4 a meno di 7 giorni	M03.04	Artrite post-meningococcica {A39.8}: mano
D70.14	Agranulocitosi indotta da farmaci: Fase critica da 7 a meno di 10 giorni	M03.05	Artrite post-meningococcica {A39.8}: coscia
D70.18	Altre forme di agranulocitosi e neutropenia indotta da farmaci	M03.06	Artrite post-meningococcica {A39.8}: gamba
D70.19	Agranulocitosi e neutropenia indotta da farmaci, non specificata	M03.07	Artrite post-meningococcica {A39.8}: caviglia e piede
D70.3	Altra agranulocitosi	M03.08	Artrite post-meningococcica {A39.8}: Altre localizzazioni
D70.5	Neutropenia ciclica	M03.09	Artrite post-meningococcica {A39.8}: Localizzazione non precisata
D70.6	Altra neutropenia	N17.0	Insufficienza renale acuta con necrosi tubulare
D70.7	Neutropenia non specificata	N17.1	Insufficienza renale acuta con necrosi corticale acuta
G80.0	Paralisi cerebrale con quadriplegia spastica	N17.2	Insufficienza renale acuta con necrosi midollare
G80.1	Paralisi cerebrale con diplegia spastica		
G80.2	Paralisi cerebrale infantile con emiplegia spastica		

N17.8	Altro tipo di insufficienza renale acuta	Z94.0	Stato dopo trapianto renale
N17.9	Insufficienza renale acuta non specificata	Z94.1	Stato dopo trapianto cardiaco
P35.2	Infezione erpetica [herpes simplex] congenita	Z94.2	Stato dopo trapianto polmonare
P37.2	Listeriosi neonatale (disseminata)	Z94.3	Stato dopo trapianto cardiaco e polmonare
R57.1	Shock ipovolemico	Z94.4	Stato dopo trapianto epatico
R57.2	Shock settico	Z94.5	Stato dopo trapianto cutaneo
R57.8	Altre forme di shock	Z94.6	Stato dopo trapianto osseo
R65.0	Sindrome da risposta infiammatoria sistemica di origine infettiva senza insufficienza d'organo	Z94.7	Stato dopo trapianto corneale
R65.1	Sindrome da risposta infiammatoria sistemica di origine infettiva con insufficienza d'organo	Z94.80	Stato dopo trapianto di cellule staminali ematopoietiche senza attuale immunosoppressione
R65.2	Sindrome da risposta infiammatoria sistemica di origine non infettiva senza insufficienza d'organo	Z94.81	Stato dopo trapianto di cellule staminali ematopoietiche con attuale immunosoppressione
R65.3	Sindrome da risposta infiammatoria sistemica di origine non infettiva con insufficienza d'organo	Z94.88	Stato dopo trapianto di altro organo o tessuto
R65.9	Sindrome da risposta infiammatoria sistemica non specificata	Z94.9	Stato dopo trapianto di organo o tessuto non specificato

Diagnosi G67-4

A00.0	Colera da <i>Vibrio cholerae</i> O:1, biotipo del colera	K57.10	Malattia diverticolare dell'intestino tenue senza perforazione e ascesso, senza emorragia
A00.1	Colera da <i>Vibrio cholerae</i> O:1, biotipo El Tor	K57.12	Diverticolite dell'intestino tenue senza perforazione e ascesso, senza emorragia
A00.9	Colera non specificato	K57.20	Malattia diverticolare del colon con perforazione e ascesso, senza emorragia
A02.0	Enterite da salmonella	K57.22	Diverticolite del colon con perforazione e ascesso, senza emorragia
A03.0	Shigellosi da <i>Shigella dysenteriae</i>	K57.30	Malattia diverticolare del colon senza perforazione e ascesso, senza emorragia
A03.1	Shigellosi da <i>Shigella flexneri</i>	K57.32	Diverticolite del colon senza perforazione e ascesso, senza emorragia
A03.2	Shigellosi da <i>Shigella boydii</i>	K57.40	Malattia diverticolare dell'intestino tenue e del colon con perforazione e ascesso, senza emorragia
A03.3	Shigellosi da <i>Shigella sonnei</i>	K57.42	Diverticolite dell'intestino tenue e del colon con perforazione e ascesso, senza emorragia
A03.8	Altre shigellosi	K57.50	Malattia diverticolare dell'intestino tenue e del colon senza perforazione e ascesso, senza emorragia
A03.9	Shigellosi non specificata	K57.52	Diverticolite dell'intestino tenue e del colon senza perforazione e ascesso, senza emorragia
A04.0	Infezione da <i>Escherichia coli</i> enteropatogena	K57.80	Malattia diverticolare dell'intestino, parte non specificata, con perforazione e ascesso, senza emorragia
A04.1	Infezione da <i>Escherichia coli</i> enterotossigena	K57.82	Diverticolite dell'intestino, parte non specificata, con perforazione e ascesso, senza emorragia
A04.2	Infezione da <i>Escherichia coli</i> enteroinvasiva	K57.90	Malattia diverticolare dell'intestino, parte non specificata, senza perforazione e ascesso, senza emorragia
A04.3	Infezione da <i>Escherichia coli</i> enteroemorragica	K57.92	Diverticolite dell'intestino, parte non specificata, senza perforazione e ascesso, senza emorragia
A04.4	Altre infezioni intestinali da <i>Escherichia coli</i>	K90.0	Malattia celiaca
A04.5	Enterite da <i>Campylobacter</i>	K90.1	Sprue tropicale
A04.6	Enterite da <i>Yersinia enterocolitica</i>	K90.2	Sindrome dell'ansa cieca non classificata altrove
A04.7	Enterocolite da <i>Clostridium difficile</i>	K90.3	Stearrorea pancreatica
A06.0	Dissenteria amebica acuta	K90.4	Malassorbimento da intolleranza, non classificato altrove
A06.1	Amebiasi intestinale cronica	K90.8	Altra forma di malassorbimento intestinale
A06.2	Colite amebica non dissenterica	K90.9	Malassorbimento intestinale non specificato
A07.0	Balantidiosi	K91.0	Vomito successivo a chirurgia gastrointestinale
A07.1	Giardiasi [lambliasi]	K91.1	Sindromi post-chirurgia gastrica
A07.2	Criptosporidiosi	K91.2	Malassorbimento post-chirurgico non classificato altrove
A07.3	Isosporiasi		
A07.8	Altre malattie intestinali da protozoi specificate		
A07.9	Malattia intestinale da protozoi non specificata		
A08.0	Enterite da Rotavirus		
A08.1	Gastroenterite acuta da Norovirus [Agente di Norwalk]		
A08.2	Enterite da Adenovirus		
B37.81	Esofagite da candida		
K22.0	Acalasia cardiaca		
K22.2	Ostruzione esofagea		
K22.3	Perforazione dell'esofago		
K22.4	Discinesia esofagea		
K22.5	Diverticolo dell'esofago, acquisito		
K57.00	Malattia diverticolare dell'intestino tenue con perforazione e ascesso, senza emorragia		
K57.02	Diverticolite dell'intestino tenue con perforazione e ascesso, senza emorragia		

Diagnosi G67-5

E16.4	Secrezione anormale di gastrina	K25.4	Ulcera gastrica: cronica o non precisata, con emorragia
I85.0	Varici esofagee con sanguinamento	K25.5	Ulcera gastrica: cronica o non precisata, con perforazione
K22.1	Ulcera dell'esofago	K25.6	Ulcera gastrica: cronica, con emorragia e perforazione
K22.6	Sindrome di Mallory-Weiss	K25.7	Ulcera gastrica: cronica, senza emorragia e perforazione
K25.0	Ulcera gastrica: acuta, con emorragia	K25.9	Ulcera gastrica: Non specificata come acuta o cronica, senza emorragia e perforazione
K25.1	Ulcera gastrica: acuta, con perforazione	K26.0	Ulcera duodenale: acuta, con emorragia
K25.2	Ulcera gastrica: acuta, con emorragia e perforazione	K26.1	Ulcera duodenale: acuta, con perforazione
K25.3	Ulcera gastrica: acuta, senza emorragia e perforazione		

K26.2	Ulcera duodenale: acuta, con emorragia e perforazione	K55.22	Angiodisplasia del colon con emorragia
K26.3	Ulcera duodenale: acuta, senza emorragia e perforazione	K57.01	Malattia diverticolare dell'intestino tenue con perforazione e ascesso, con emorragia
K26.4	Ulcera duodenale: cronica o non precisata, con emorragia	K57.03	Diverticolite dell'intestino tenue con perforazione e ascesso, con emorragia
K26.5	Ulcera duodenale: cronica o non precisata, con perforazione	K57.11	Malattia diverticolare dell'intestino tenue senza perforazione o ascesso, con emorragia
K26.6	Ulcera duodenale: cronica, con emorragia e perforazione	K57.13	Diverticolite dell'intestino tenue senza perforazione o ascesso, con emorragia
K26.7	Ulcera duodenale: cronica, senza emorragia e perforazione	K57.21	Malattia diverticolare del colon con perforazione e ascesso, con emorragia
K26.9	Ulcera duodenale: Non specificata come acuta o cronica, senza emorragia e perforazione	K57.23	Diverticolite del colon con perforazione e ascesso, con emorragia
K27.0	Ulcera peptica di sede non specificata: acuta, con emorragia	K57.31	Malattia diverticolare del colon senza perforazione o ascesso, con emorragia
K27.1	Ulcera peptica di sede non specificata: acuta, con perforazione	K57.33	Diverticolite del colon senza perforazione o ascesso, con emorragia
K27.2	Ulcera peptica di sede non specificata: acuta, con emorragia e perforazione	K57.41	Malattia diverticolare dell'intestino tenue e del colon con perforazione e ascesso, con emorragia
K27.3	Ulcera peptica di sede non specificata: acuta, senza emorragia e perforazione	K57.43	Diverticolite dell'intestino tenue e del colon con perforazione e ascesso, con emorragia
K27.4	Ulcera peptica di sede non specificata: cronica o non precisata, con emorragia	K57.51	Malattia diverticolare dell'intestino tenue e del colon senza perforazione o ascesso, con emorragia
K27.5	Ulcera peptica di sede non specificata: cronica o non precisata, con perforazione	K57.53	Diverticolite dell'intestino tenue e del colon senza perforazione o ascesso, con emorragia
K27.6	Ulcera peptica di sede non specificata: cronica, con emorragia e perforazione	K57.81	Malattia diverticolare dell'intestino, parte non specificata, con perforazione o ascesso, con emorragia
K27.7	Ulcera peptica di sede non specificata: cronica, senza emorragia e perforazione	K57.83	Diverticolite dell'intestino, parte non specificata, con perforazione o ascesso, con emorragia
K27.9	Ulcera peptica di sede non specificata: Non specificata come acuta o cronica, senza emorragia e perforazione	K57.91	Malattia diverticolare dell'intestino, parte non specificata, senza perforazione o ascesso, con emorragia
K28.0	Ulcera gastrodigiunale: acuta, con emorragia	K57.93	Diverticolite dell'intestino, parte non specificata, senza perforazione o ascesso, con emorragia
K28.1	Ulcera gastrodigiunale: acuta, con perforazione	K62.5	Emorragia anale e rettale
K28.2	Ulcera gastrodigiunale: acuta, con emorragia e perforazione	K92.0	Ematemesi
K28.3	Ulcera gastrodigiunale: acuta, senza emorragia e perforazione	K92.1	Melena
K28.4	Ulcera gastrodigiunale: cronica o non precisata, con emorragia	K92.2	Emorragia gastrointestinale non specificata
K28.5	Ulcera gastrodigiunale: cronica o non precisata, con perforazione	Q43.0	Diverticolo di Meckel
K28.6	Ulcera gastrodigiunale: cronica, con emorragia e perforazione		
K28.7	Ulcera gastrodigiunale: cronica, senza emorragia e perforazione		
K28.9	Ulcera gastrodigiunale: Non specificata come acuta o cronica, senza emorragia e perforazione		
K29.0	Gastrite emorragica acuta		
K31.1	Stenosi pilorica ipertrofica dell'adulto		
K31.5	Ostruzione del duodeno		
K31.82	Angiodisplasia dello stomaco e del duodeno con emorragia		

Diagnosi G67-6

D66	Deficit ereditario del fattore VIII	G82.49	Tetraparesi e tetraplegia spastica: non specificata
D67	Deficit ereditario del fattore IX	G82.52	Tetraparesi e tetraplegia non specificata: Lesione midollare spinale completa cronica
D68.0	Malattia di Von Willebrand	G82.53	Tetraparesi e tetraplegia non specificata: Lesione midollare spinale incompleta cronica
D68.1	Deficit ereditario del fattore XI	G82.59	Tetraparesi e tetraplegia non specificata: non specificata
G04.1	Paraplegia spastica tropicale	G95.1	Mielopatie vascolari
G82.02	Paraparesi e paraplegia flaccida: Lesione midollare spinale completa cronica	G95.2	Compressione midollare non specificata
G82.03	Paraparesi e paraplegia flaccida: Lesione midollare spinale incompleta cronica	G95.80	Cistoplegia con lesione neuronale alta [UMNL]
G82.09	Paraparesi e paraplegia flaccida: non specificata	G95.81	Cistoplegia con lesione neuronale bassa [LMNL]
G82.12	Paraparesi e paraplegia spastica: Lesione midollare spinale completa cronica	G95.9	Malattia del midollo spinale non specificata
G82.13	Paraparesi e paraplegia spastica: Lesione midollare spinale incompleta cronica	K31.1	Stenosi pilorica ipertrofica dell'adulto
G82.19	Paraparesi e paraplegia spastica: non specificata	K31.5	Ostruzione del duodeno
G82.22	Paraparesi e paraplegia non specificata: Lesione midollare spinale completa cronica	K31.6	Fistola dello stomaco e del duodeno
G82.23	Paraparesi e paraplegia non specificata: Lesione midollare spinale incompleta cronica	M02.30	Malattia di Reiter: Localizzazioni multiple
G82.29	Paraparesi e paraplegia non specificata: non specificata	M02.31	Malattia di Reiter: area spalla
G82.32	Tetraparesi e tetraplegia flaccida: Lesione midollare spinale completa cronica	M02.32	Malattia di Reiter: braccio
G82.33	Tetraparesi e tetraplegia flaccida: Lesione midollare spinale incompleta cronica	M02.33	Malattia di Reiter: avambraccio
G82.39	Tetraparesi e tetraplegia flaccida: non specificata	M02.34	Malattia di Reiter: mano
G82.42	Tetraparesi e tetraplegia spastica: Lesione midollare spinale completa cronica	M02.35	Malattia di Reiter: coscia
G82.43	Tetraparesi e tetraplegia spastica: Lesione midollare spinale incompleta cronica	M02.36	Malattia di Reiter: gamba
		M02.37	Malattia di Reiter: caviglia e piede
		M02.38	Malattia di Reiter: Altre localizzazioni
		M02.39	Malattia di Reiter: Localizzazione non precisata
		M02.90	Artropatia reattiva non specificata: Localizzazioni multiple
		M02.91	Artropatia reattiva non specificata: area spalla
		M02.92	Artropatia reattiva non specificata: braccio
		M02.93	Artropatia reattiva non specificata: avambraccio
		M02.94	Artropatia reattiva non specificata: mano

M02.95	Artropatia reattiva non specificata: coscia	M30.1	Panarterite nodosa con interessamento polmonare
M02.96	Artropatia reattiva non specificata: gamba	M30.3	Sindrome mucocutanea linfonodale [Kawasaki]
M02.97	Artropatia reattiva non specificata: caviglia e piede	M31.3	Granulomatosi di Wegener
M02.98	Artropatia reattiva non specificata: Altre localizzazioni	M31.4	Sindrome dell'arco aortico [Takayasu]
M02.99	Artropatia reattiva non specificata: Localizzazione non precisata	M32.0	Lupus eritematoso sistemico indotto da farmaci
M06.90	Artrite reumatoide non specificata: Localizzazioni multiple	M32.1	Lupus eritematoso sistemico con interessamento di organi o sistemi
M06.91	Artrite reumatoide non specificata: area spalla	M32.8	Altre forme di lupus eritematoso sistemico
M06.92	Artrite reumatoide non specificata: braccio	M32.9	Lupus eritematoso sistemico non specificato
M06.93	Artrite reumatoide non specificata: avambraccio	M33.2	Polimiosite
M06.94	Artrite reumatoide non specificata: mano	M34.0	Sclerosi sistemica progressiva
M06.95	Artrite reumatoide non specificata: coscia	M35.0	Sindrome secca di Sjögren
M06.96	Artrite reumatoide non specificata: gamba	M35.1	Altre sindromi sovrapposte
M06.97	Artrite reumatoide non specificata: caviglia e piede	M35.2	Malattia di Behçet
M06.98	Artrite reumatoide non specificata: Altre localizzazioni	M45.00	Spondilite anchilosante: Localizzazioni multiple della colonna vertebrale
M06.99	Artrite reumatoide non specificata: Localizzazione non precisata	M45.01	Spondilite anchilosante: Zona occipito-atlanto-assiale
M07.30	Altre artropatie psoriasiche {L40.5}: Localizzazioni multiple	M45.02	Spondilite anchilosante: Zona cervicale
M07.31	Altre artropatie psoriasiche {L40.5}: area spalla	M45.03	Spondilite anchilosante: Zona cervicodorsale
M07.32	Altre artropatie psoriasiche {L40.5}: braccio	M45.04	Spondilite anchilosante: Zona dorsale
M07.33	Altre artropatie psoriasiche {L40.5}: avambraccio	M45.05	Spondilite anchilosante: Zona dorsolombare
M07.34	Altre artropatie psoriasiche {L40.5}: mano	M45.06	Spondilite anchilosante: Zona lombare
M07.35	Altre artropatie psoriasiche {L40.5}: coscia	M45.07	Spondilite anchilosante: Zona lombosacrale
M07.36	Altre artropatie psoriasiche {L40.5}: gamba	M45.08	Spondilite anchilosante: Zona sacrale e sacrococcigea
M07.37	Altre artropatie psoriasiche {L40.5}: caviglia e piede	M45.09	Spondilite anchilosante: Zona non precisata
M07.38	Altre artropatie psoriasiche {L40.5}: Altre localizzazioni	P11.51	Trauma da parto della colonna vertebrale e del midollo spinale: Con paraplegia cronica
M07.39	Altre artropatie psoriasiche {L40.5}: Localizzazione non precisata		
M30.0	Panarterite nodosa		

Diagnosi G67-7

G04.1	Paraplegia spastica tropicale	G82.39	Tetraparesi e tetraplegia flaccida: non specificata
G82.02	Paraparesi e paraplegia flaccida: Lesione midollare spinale completa cronica	G82.42	Tetraparesi e tetraplegia spastica: Lesione midollare spinale completa cronica
G82.03	Paraparesi e paraplegia flaccida: Lesione midollare spinale incompleta cronica	G82.43	Tetraparesi e tetraplegia spastica: Lesione midollare spinale incompleta cronica
G82.09	Paraparesi e paraplegia flaccida: non specificata	G82.49	Tetraparesi e tetraplegia spastica: non specificata
G82.12	Paraparesi e paraplegia spastica: Lesione midollare spinale completa cronica	G82.52	Tetraparesi e tetraplegia non specificata: Lesione midollare spinale completa cronica
G82.13	Paraparesi e paraplegia spastica: Lesione midollare spinale incompleta cronica	G82.53	Tetraparesi e tetraplegia non specificata: Lesione midollare spinale incompleta cronica
G82.19	Paraparesi e paraplegia spastica: non specificata	G82.59	Tetraparesi e tetraplegia non specificata: non specificata
G82.22	Paraparesi e paraplegia non specificata: Lesione midollare spinale completa cronica	G95.1	Mielopatie vascolari
G82.23	Paraparesi e paraplegia non specificata: Lesione midollare spinale incompleta cronica	G95.2	Compressione midollare non specificata
G82.29	Paraparesi e paraplegia non specificata: non specificata	G95.80	Cistoplegia con lesione neuronale alta [UMNL]
G82.32	Tetraparesi e tetraplegia flaccida: Lesione midollare spinale completa cronica	G95.81	Cistoplegia con lesione neuronale bassa [LMNL]
G82.33	Tetraparesi e tetraplegia flaccida: Lesione midollare spinale incompleta cronica	G95.9	Malattia del midollo spinale non specificata
		P11.51	Trauma da parto della colonna vertebrale e del midollo spinale: Con paraplegia cronica

ADRG G70

Altre malattie gravi dell'apparato digerente senza CC estremamente gravi o catetere cutaneo peritoneale

Diagnosi principale nella tabella G70-1 o Procedura nella tabella G70-2

DRG G70A

Altre malattie gravi dell'apparato digerente senza CC estremamente gravi o catetere cutaneo peritoneale, età < 16 anni

Età < 16 anni

DRG G70B

Altre malattie gravi dell'apparato digerente senza CC estremamente gravi o catetere cutaneo peritoneale, età > 15 anni

Diagnosi principale G70-1

K35.32	Appendicite acuta con ascesso peritoneale	K63.0	Ascesso intestinale
K55.0	Disturbo vascolare acuto dell'intestino	K63.1	Perforazione intestinale (non traumatica)
K55.1	Disturbo vascolare cronico dell'intestino	K63.2	Fistola intestinale

K63.3	Ulcera intestinale	K91.82	Deiscenza di anastomosi e sutura successiva ad intervento chirurgico sul pancreas
K65.0	Peritonite acuta	K91.83	Deiscenza di anastomosi e sutura successiva ad altro intervento chirurgico su altre parti dell'apparato digerente
K65.8	Altra peritonite	K91.88	Altri disturbi iatrogeni dell'apparato digerente non classificati altrove
K65.9	Peritonite non specificata	Q42.2	Assenza, atresia e stenosi congenite dell'ano con fistola
K91.1	Sindromi post-chirurgia gastrica	Q42.3	Assenza, atresia e stenosi congenite dell'ano senza fistola
K91.2	Malassorbimento post-chirurgico non classificato altrove	T85.5	Complicanza meccanica di dispositivi protesici, impianti ed innesti gastrointestinali
K91.3	Occlusione intestinale post-operatoria		
K91.4	Malfunzionamento di colostomia ed enterostomia		
K91.80	Mucosite generalizzata per immunocompromissione		
K91.81	Deiscenza di anastomosi e sutura successiva ad intervento chirurgico su colecisti e dotti biliari		

Procedura G70-2

54.93†↔ Creazione di fistola cutaneoperitoneale

ADRG G71**Altre malattie dell'apparato digerente di gravità moderata**

Diagnosi principale nella tabella G71-1

DRG G71A**Altre malattie dell'apparato digerente di gravità moderata, età < 16 anni**

Età < 16 anni

DRG G71B**Altre malattie dell'apparato digerente di gravità moderata, età > 15 anni****Diagnosi principale G71-1**

A18.3	Tubercolosi dell'intestino, del peritoneo e dei linfonodi mesenterici	K40.01	Ernia inguinale bilaterale, con occlusione, senza gangrena: ernia recidivante
A21.3	Tularemia gastrointestinale	K40.10	Ernia inguinale bilaterale, con gangrena: non menzionata come recidiva d'ernia
A22.2	Carbonchio gastrointestinale	K40.11	Ernia inguinale bilaterale, con gangrena: ernia recidivante
A42.1	Actinomicosi addominale	K40.20	Ernia inguinale bilaterale, senza occlusione o gangrena: non menzionata come recidiva d'ernia
A51.1	Sifilide anale primaria	K40.21	Ernia inguinale bilaterale, senza occlusione o gangrena: ernia recidivante
A54.6	Infezione gonococcica dell'ano e del retto	K40.30	Ernia inguinale unilaterale o non specificata, con occlusione, senza gangrena: non menzionata come recidiva d'ernia
A56.3	Infezione da Chlamydiae dell'ano e del retto	K40.31	Ernia inguinale unilaterale o non specificata, con occlusione, senza gangrena: ernia recidivante
D12.0	Tumore benigno: Cieco	K40.40	Ernia inguinale unilaterale o non specificata, con gangrena: non menzionata come recidiva d'ernia
D12.1	Tumore benigno: Appendice (vermiforme)	K40.41	Ernia inguinale unilaterale o non specificata, con gangrena: ernia recidivante
D12.2	Tumore benigno: Colon ascendente	K40.90	Ernia inguinale unilaterale o non specificata, senza occlusione o gangrena: non menzionata come recidiva d'ernia
D12.3	Tumore benigno: Colon trasverso	K40.91	Ernia inguinale unilaterale o non specificata, senza occlusione o gangrena: ernia recidivante
D12.4	Tumore benigno: Colon discendente	K41.0	Ernia femorale bilaterale, con occlusione, senza gangrena
D12.5	Tumore benigno: Sigma	K41.1	Ernia femorale bilaterale, con gangrena
D12.6	Tumore benigno: Colon non specificato	K41.2	Ernia femorale bilaterale, senza occlusione o gangrena
D12.7	Tumore benigno: Giunzione retto-sigmoidea	K41.3	Ernia femorale unilaterale o non specificata, con occlusione, senza gangrena
D12.8	Tumore benigno: Retto	K41.4	Ernia femorale unilaterale o non specificata, con gangrena
D12.9	Tumore benigno: Ano e canale anale	K41.9	Ernia femorale unilaterale o non specificata, senza occlusione o gangrena
D13.0	Tumore benigno: Esofago	K42.0	Ernia ombelicale con occlusione, senza gangrena
D13.1	Tumore benigno: Stomaco	K42.1	Ernia ombelicale con gangrena
D13.2	Tumore benigno: Duodeno	K42.9	Ernia ombelicale senza occlusione o gangrena
D13.3	Tumore benigno: Altre e non specificate parti dell'intestino tenue	K43.0	Ernia cicatriziale con occlusione, senza gangrena
D13.9	Tumore benigno: Sedi maldefinite dell'apparato digerente	K43.1	Ernia cicatriziale con gangrena
D17.5	Tumore lipomatoso benigno di organi intraddominali	K43.2	Ernia cicatriziale senza occlusione o gangrena
D19.1	Tumore benigno: Tessuto mesoteliale del peritoneo	K43.3	Ernia parastomale con occlusione, senza gangrena
D20.0	Tumore benigno: Retroperitoneo	K43.4	Ernia parastomale con gangrena
D20.1	Tumore benigno: Peritoneo	K43.5	Ernia parastomale senza occlusione né gangrena
E84.1	Fibrosi cistica con manifestazioni intestinali	K43.6	Ernia epigastrica con occlusione, senza gangrena
I85.9	Varici esofagee senza sanguinamento	K43.68	Altra ernia addominale con occlusione, senza gangrena
K35.2	Appendicite acuta con peritonite generalizzata		
K35.31	Appendicite acuta con peritonite localizzata con perforazione o rottura		
K38.0	Iperplasia dell'appendice		
K38.1	Concrezioni appendicolari		
K38.2	Diverticolo dell'appendice		
K38.3	Fistola dell'appendice		
K40.00	Ernia inguinale bilaterale, con occlusione, senza gangrena: non menzionata come recidiva d'ernia		

K43.69	Ernia addominale non specificata con occlusione, senza gangrena	Q39.2	Fistola esofago-tracheale congenita senza atresia
K43.70	Ernia epigastrica con gangrena	Q39.3	Stenosi e strittura congenite dell'esofago
K43.78	Altra ernia addominale con gangrena	Q39.4	Diaframma esofageo
K43.79	Ernia addominale non specificata con gangrena	Q39.5	Dilatazione congenita dell'esofago
K43.90	Ernia epigastrica senza occlusione o gangrena	Q39.6	Diverticolo (congenito) dell'esofago
K43.98	Altra ernia addominale senza occlusione né gangrena	Q39.8	Altre malformazioni congenite dell'esofago
K43.99	Ernia addominale non specificata senza occlusione o gangrena	Q39.9	Malformazione congenita dell'esofago non specificata
K44.1	Ernia diaframmatica con gangrena	Q40.0	Stenosi ipertrofica congenita del piloro
K45.0	Altra ernia addominale specificata, con ostruzione, senza gangrena	Q40.1	Ernia iatale congenita
K45.1	Altra ernia addominale specificata, con gangrena	Q40.2	Altre malformazioni congenite specificate dello stomaco
K45.8	Altra ernia addominale specificata, senza occlusione o gangrena	Q40.3	Malformazione congenita dello stomaco non specificata
K46.0	Ernia addominale non specificata, con occlusione, senza gangrena	Q40.8	Altre malformazioni congenite specificate delle vie digestive superiori
K46.1	Ernia addominale non specificata, con gangrena	Q40.9	Malformazione congenita delle vie digestive superiori non specificata
K46.9	Ernia addominale non specificata, senza occlusione o gangrena	Q41.0	Assenza, atresia e stenosi congenite del duodeno
K52.0	Gastroenterite e colite da radiazioni	Q41.1	Assenza, atresia e stenosi congenite del digiuno
K52.1	Gastroenterite e colite tossiche	Q41.2	Assenza, atresia e stenosi congenite dell'ileo
K55.21	Angiodisplasia del colon senza emorragia	Q41.8	Assenza, atresia e stenosi congenite di altre parti specificate dell'intestino tenue
K55.81	Angiodisplasia del tenue senza emorragia	Q41.9	Assenza, atresia e stenosi congenite dell'intestino tenue, parte non specificata
K55.82	Angiodisplasia del tenue con emorragia	Q42.0	Assenza, atresia e stenosi congenite del retto con fistola
K55.88	Altri disturbi vascolari dell'intestino	Q42.1	Assenza, atresia e stenosi congenite del retto senza fistola
K55.9	Disturbo vascolare dell'intestino, non specificato	Q42.8	Assenza, atresia e stenosi congenite di altra parte del colon
K59.3	Megacolon non classificato altrove	Q42.9	Assenza, atresia e stenosi congenite di sede non specificata del grosso intestino
K60.0	Fissura anale acuta	Q43.1	Malattia di Hirschsprung
K60.1	Fissura anale cronica	Q43.2	Altri disturbi funzionali congeniti del colon
K60.2	Fissura anale non specificata	Q43.3	Malformazioni congenite di fissazione dell'intestino
K60.3	Fistola anale	Q43.40	Duplicazione dell'intestino tenue
K60.4	Fistola rettale	Q43.41	Duplicazione del colon
K60.5	Fistola anorettale	Q43.42	Duplicazione del retto
K61.0	Ascesso anale	Q43.49	Duplicazione dell'intestino non specificata
K61.1	Ascesso rettale	Q43.5	Ano ectopico
K61.2	Ascesso anorettale	Q43.6	Fistola congenita del retto e dell'ano
K61.3	Ascesso ischiorettale	Q43.7	Persistenza della cloaca
K61.4	Ascesso intrasfinterico	Q43.8	Altre malformazioni congenite specificate dell'intestino
K62.0	Polipo anale	Q43.9	Malformazione congenita dell'intestino non specificata
K62.1	Polipo rettale	Q45.8	Altre malformazioni congenite specificate dell'apparato digerente
K62.2	Prolasso anale	Q45.9	Malformazione congenita dell'apparato digerente non specificata
K62.3	Prolasso rettale	Q79.2	Esonfalo
K62.4	Stenosi dell'ano e del retto	Q79.3	Gastroschisi
K62.6	Ulcera anale e rettale	Q79.4	Sindrome da deficit della muscolatura addominale
K62.7	Proctite da raggi	Q79.5	Altre malformazioni congenite della parete addominale
K62.8	Altre malattie specificate dell'ano e del retto	Q89.3	Situs inversus
K62.9	Malattia dell'ano e del retto non specificata	R19.3	Rigidità addominale
K63.4	Enteroptosi	S27.83	Traumatismo: Esofago, parte toracica
K63.5	Polipo del colon	S36.3	Traumatismo dello stomaco
K63.8	Altre malattie specificate dell'intestino	S36.40	Traumatismo: Intestino tenue, parte non specificata
K63.9	Malattia intestinale non specificata	S36.41	Traumatismo: Duodeno
K64.0	Emorroidi di 1° grado	S36.49	Traumatismo: Altre e multiple parti dell'intestino tenue
K64.3	Emorroidi di 4° grado	S36.50	Traumatismo: Colon, parte non specificata
K66.0	Aderenze peritoneali	S36.51	Traumatismo: Colon ascendente
K66.1	Emoperitoneo	S36.52	Traumatismo: Colon trasverso
K66.8	Altri disturbi specificati del peritoneo	S36.53	Traumatismo: Colon discendente
K66.9	Disturbo del peritoneo non specificato	S36.54	Traumatismo: Colon sigmoideo
K91.9	Disturbo iatrogeno dell'apparato digerente non specificato	S36.59	Traumatismo: Altre e multiple parti del colon
K92.8	Altre malattie specificate dell'apparato digerente	S36.6	Traumatismo del retto
K92.9	Malattia dell'apparato digerente non specificata	S36.7	Traumatismo di organi multipli intraaddominali
N82.2	Fistola tra intestino tenue e vagina	S36.81	Traumatismo: Peritoneo
N82.3	Fistola colo-vaginale	S36.82	Traumatismo: Mesentere
N82.4	Altra fistola entero-genitale femminile	S36.9	Traumatismo di organo intraaddominale non specificato
P76.1	Ileo transitorio neonatale	T28.1	Ustione dell'esofago
P76.8	Altra ostruzione intestinale neonatale	T28.2	Ustione di altre parti dell'apparato digerente
P76.9	Ostruzioni intestinali neonatali non specificate	T28.6	Corrosione dell'esofago
P77	Enterocolite necrotizzante del feto e del neonato	T28.7	Corrosione di altre parti dell'apparato digerente
P78.3	Diarrea non infettiva neonatale	Z43.1	Controllo di gastrostomia
P78.8	Altri disturbi specificati dell'apparato digerente neonatale	Z43.2	Controllo di ileostomia
P78.9	Disturbo perinatale dell'apparato digerente, non specificato		
Q39.0	Atresia dell'esofago senza fistola		
Q39.1	Atresia dell'esofago con fistola tracheo-esofagea		

Z43.3 Controllo di colostomia
Z43.4 Controllo di altre aperture artificiali dell'apparato digerente

Z46.5 Confezione ed adattamento di ileostomia e altri dispositivi intestinali

ADRG G72 Altre malattie da lievi a moderate dell'apparato digerente o dolore addominale o linfadenite mesenterica, età < 56 anni o senza CC

Diagnosi principale nella tabella G72-1

DRG G72A Altre malattie da lievi a moderate dell'apparato digerente o dolore addominale o linfadenite mesenterica, età < 3 anni

Età < 3 anni

DRG G72B Altre malattie da lievi a moderate dell'apparato digerente età > 2 anni o dolore addominale o linfadenite mesenterica, età > 2 anni e < 56 anni o senza CC

Diagnosi G72-1

I88.0	Linfadenite mesenterica non specifica	K64.9	Emorroidi non specificate
K35.30	Appendicite acuta con peritonite localizzata senza perforazione o rottura	R10.0	Addome acuto
K35.8	Appendicite acuta, altra e non specificata	R10.1	Dolore localizzato all'addome superiore
K36	Altre forme di appendicite	R10.3	Dolore localizzato ad altre parti addominali inferiori
K37	Appendicite non specificata	R10.4	Altro e non specificato dolore addominale
K38.8	Altre malattie specificate dell'appendice	T18.1	Corpo estraneo nell'esofago
K38.9	Malattia dell'appendice non specificata	T18.2	Corpo estraneo nello stomaco
K64.1	Emorroidi di 2° grado	T18.3	Corpo estraneo nell'intestino tenue
K64.2	Emorroidi di 3° grado	T18.4	Corpo estraneo nel colon
K64.4	Polipi fibrosi emorroidari residui	T18.5	Corpo estraneo nell'ano e nel retto
K64.5	Trombosi perianale	T18.8	Corpo estraneo in altre e multiple sedi dell'apparato digerente
K64.8	Altre emorroidi	T18.9	Corpo estraneo nell'apparato digerente, sede non specificata

ADRG G73 Emorragia gastrointestinale o ulcera peptica con CC estremamente gravi, più di un giorno di degenza

(Diagnosi principale nella tabella G73-1 o Diagnosi principale nella tabella G73-2 e PCCL > 3) e durata del soggiorno > 1 giorno

DRG G73Z Emorragia gastrointestinale o ulcera peptica con CC estremamente gravi, più di un giorno di degenza

Diagnosi principale G73-1

I85.0	Varici esofagee con sanguinamento	K27.2	Ulcera peptica di sede non specificata: acuta, con emorragia e perforazione
K25.0	Ulcera gastrica: acuta, con emorragia	K27.4	Ulcera peptica di sede non specificata: cronica o non precisata, con emorragia
K25.1	Ulcera gastrica: acuta, con perforazione	K27.5	Ulcera peptica di sede non specificata: cronica o non precisata, con perforazione
K25.2	Ulcera gastrica: acuta, con emorragia e perforazione	K27.6	Ulcera peptica di sede non specificata: cronica, con emorragia e perforazione
K25.4	Ulcera gastrica: cronica o non precisata, con emorragia	K28.0	Ulcera gastroduodenale: acuta, con emorragia
K25.5	Ulcera gastrica: cronica o non precisata, con perforazione	K28.1	Ulcera gastroduodenale: acuta, con perforazione
K25.6	Ulcera gastrica: cronica, con emorragia e perforazione	K28.2	Ulcera gastroduodenale: acuta, con emorragia e perforazione
K26.0	Ulcera duodenale: acuta, con emorragia	K28.4	Ulcera gastroduodenale: cronica o non precisata, con emorragia
K26.1	Ulcera duodenale: acuta, con perforazione	K28.5	Ulcera gastroduodenale: cronica o non precisata, con perforazione
K26.2	Ulcera duodenale: acuta, con emorragia e perforazione	K28.6	Ulcera gastroduodenale: cronica, con emorragia e perforazione
K26.4	Ulcera duodenale: cronica o non precisata, con emorragia		
K26.5	Ulcera duodenale: cronica o non precisata, con perforazione		
K26.6	Ulcera duodenale: cronica, con emorragia e perforazione		
K27.0	Ulcera peptica di sede non specificata: acuta, con emorragia		
K27.1	Ulcera peptica di sede non specificata: acuta, con perforazione		

Diagnosi principale G73-2

E16.4	Secrezione anormale di gastrina	K25.9	Ulcera gastrica: Non specificata come acuta o cronica, senza emorragia e perforazione
K22.1	Ulcera dell'esofago	K26.3	Ulcera duodenale: acuta, senza emorragia e perforazione
K22.6	Sindrome di Mallory-Weiss	K26.7	Ulcera duodenale: cronica, senza emorragia e perforazione
K25.3	Ulcera gastrica: acuta, senza emorragia e perforazione	K26.9	Ulcera duodenale: Non specificata come acuta o cronica, senza emorragia e perforazione
K25.7	Ulcera gastrica: cronica, senza emorragia e perforazione		

K27.3	Ulcera peptica di sede non specificata: acuta, senza emorragia e perforazione	K57.31	Malattia diverticolare del colon senza perforazione o ascesso, con emorragia
K27.7	Ulcera peptica di sede non specificata: cronica, senza emorragia e perforazione	K57.33	Diverticolite del colon senza perforazione o ascesso, con emorragia
K27.9	Ulcera peptica di sede non specificata: Non specificata come acuta o cronica, senza emorragia e perforazione	K57.41	Malattia diverticolare dell'intestino tenue e del colon con perforazione e ascesso, con emorragia
K28.3	Ulcera gastroduginale: acuta, senza emorragia e perforazione	K57.43	Diverticolite dell'intestino tenue e del colon con perforazione e ascesso, con emorragia
K28.7	Ulcera gastroduginale: cronica, senza emorragia e perforazione	K57.51	Malattia diverticolare dell'intestino tenue e del colon senza perforazione o ascesso, con emorragia
K28.9	Ulcera gastroduginale: Non specificata come acuta o cronica, senza emorragia e perforazione	K57.53	Diverticolite dell'intestino tenue e del colon senza perforazione o ascesso, con emorragia
K29.0	Gastrite emorragica acuta	K57.81	Malattia diverticolare dell'intestino, parte non specificata, con perforazione o ascesso, con emorragia
K31.1	Stenosi pilorica ipertrofica dell'adulto	K57.83	Diverticolite dell'intestino, parte non specificata, con perforazione o ascesso, con emorragia
K31.5	Ostruzione del duodeno	K57.91	Malattia diverticolare dell'intestino, parte non specificata, senza perforazione o ascesso, con emorragia
K31.82	Angiodisplasia dello stomaco e del duodeno con emorragia	K57.93	Diverticolite dell'intestino, parte non specificata, senza perforazione o ascesso, con emorragia
K55.22	Angiodisplasia del colon con emorragia	K62.5	Emorragia anale e rettale
K57.01	Malattia diverticolare dell'intestino tenue con perforazione e ascesso, con emorragia	K92.0	Ematemesi
K57.03	Diverticolite dell'intestino tenue con perforazione e ascesso, con emorragia	K92.1	Melena
K57.11	Malattia diverticolare dell'intestino tenue senza perforazione o ascesso, con emorragia	K92.2	Emorragia gastrointestinale non specificata
K57.13	Diverticolite dell'intestino tenue senza perforazione o ascesso, con emorragia	Q43.0	Diverticolo di Meckel
K57.21	Malattia diverticolare del colon con perforazione e ascesso, con emorragia		
K57.23	Diverticolite del colon con perforazione e ascesso, con emorragia		

ADRGs 901, 902**procedure OR non correlata**

procedure OR non correlata

DRGs 901A, 901B, 901C, 901D, 902Z

MDC 07

Malattie e disturbi
dell'apparato epatobiliare e del
pancreas

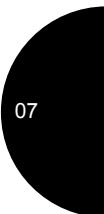
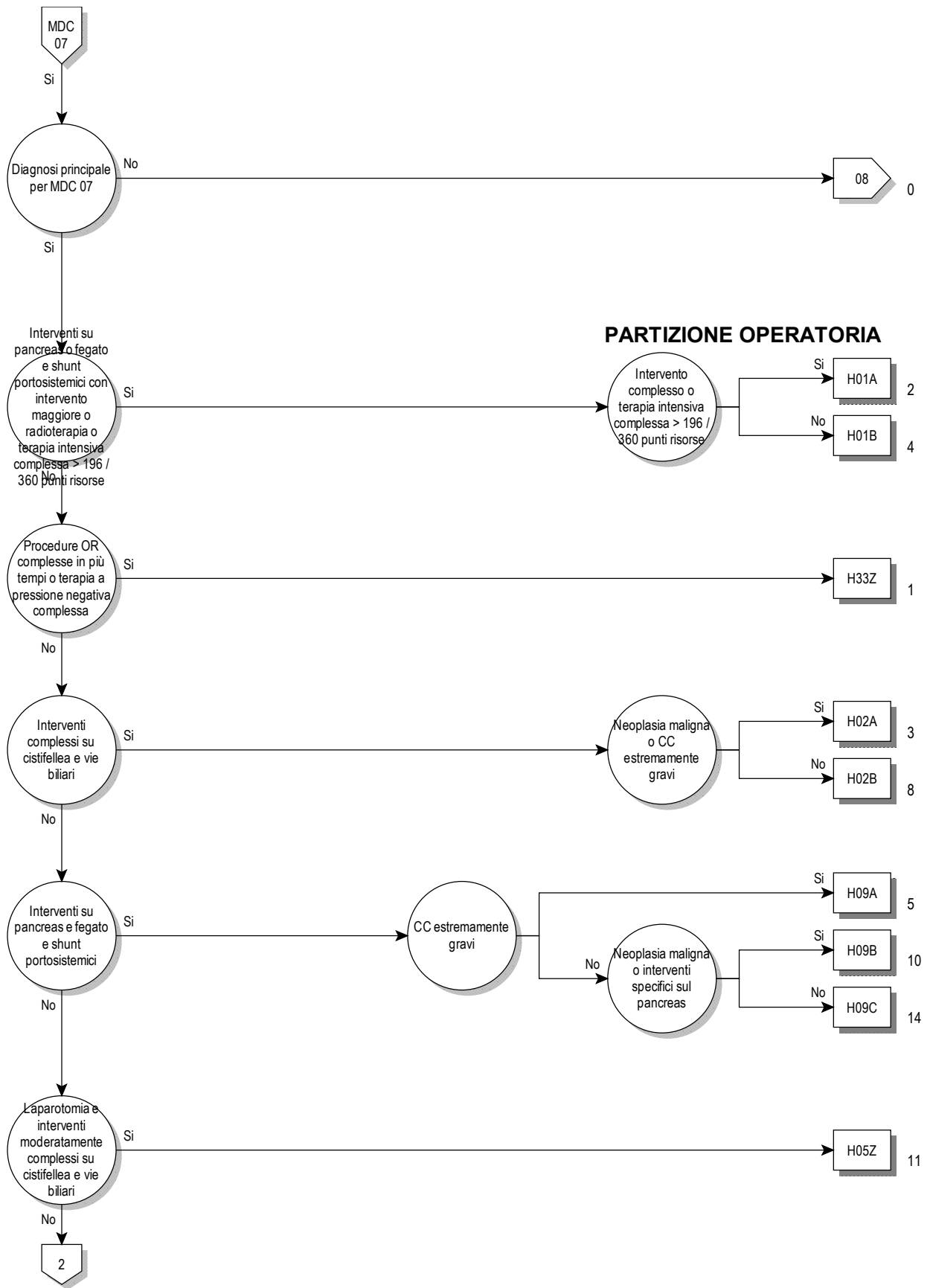

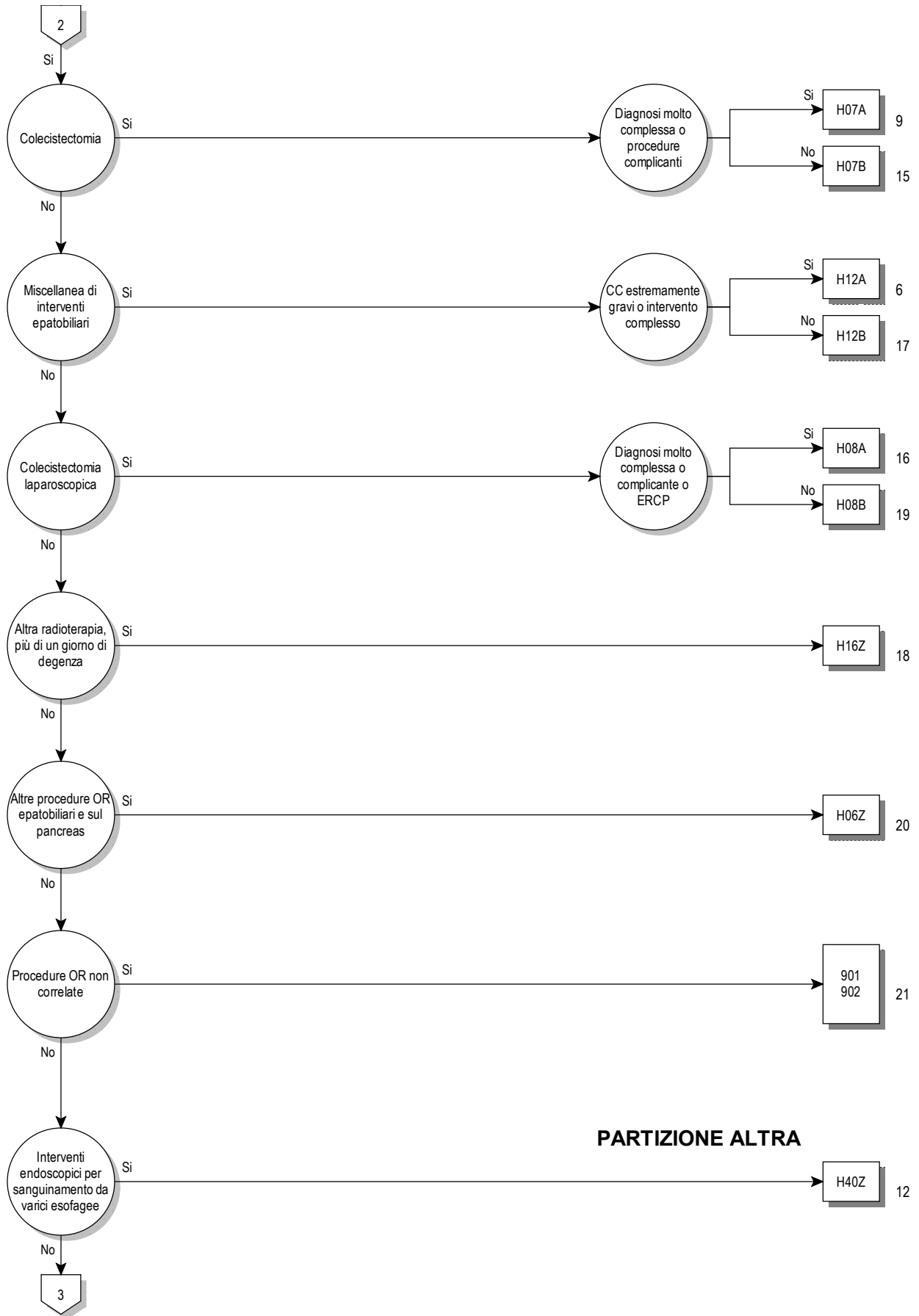

PARTIZIONE ALTRA

07

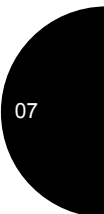
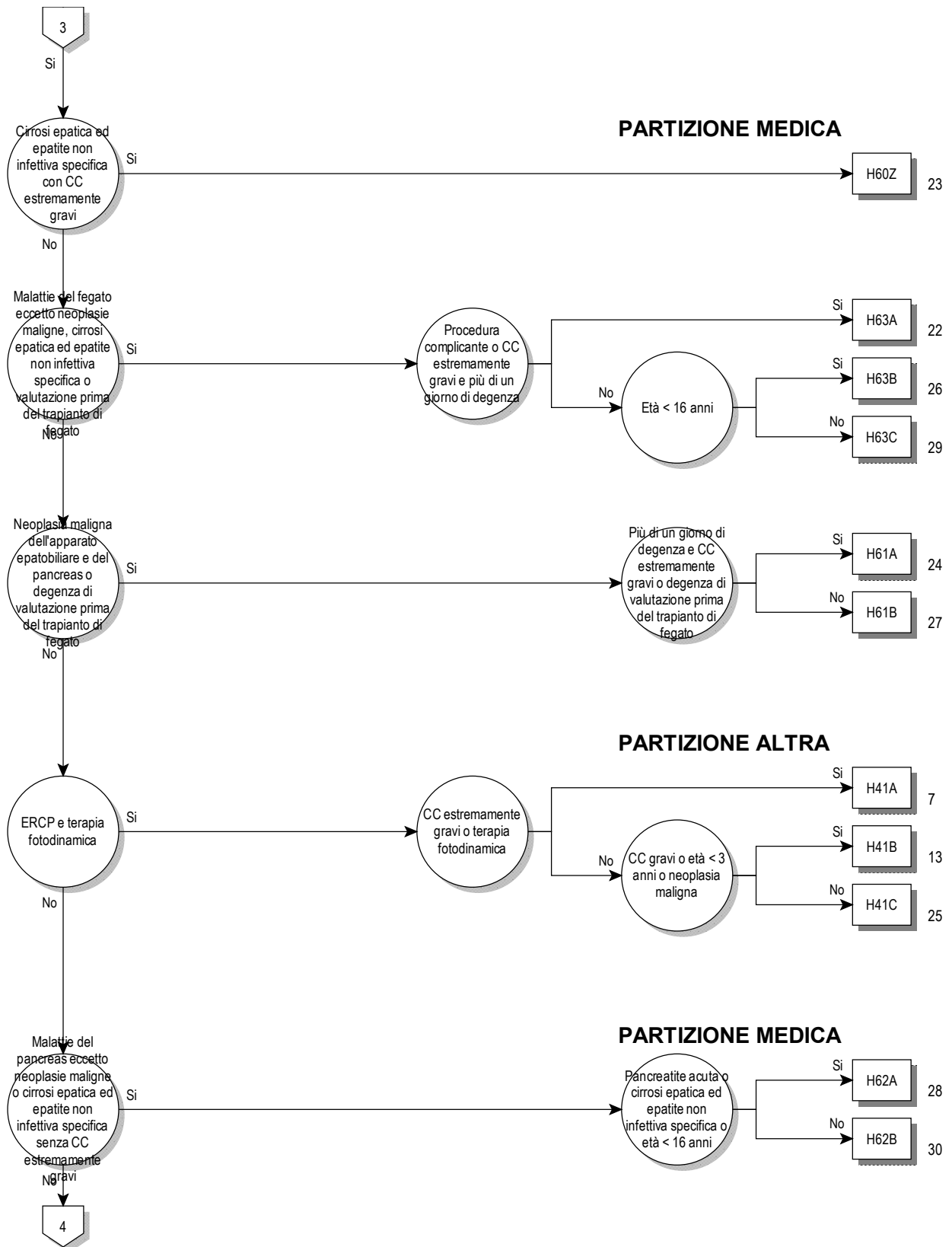



07

Logica decisionale MDC 07

Diagnosi principale nella tabella MDC07-0

Diagnosi principale per MDC 07 (MDC07-0)

A06.4	Ascesso amebico del fegato	D37.6	Tumori di comportamento incerto o sconosciuto: Fegato, colecisti e dotti biliari
B15.0	Epatite virale A con coma epatico	E80.4	Sindrome di Gilbert-Meulengracht
B15.9	Epatite virale A senza coma epatico	E80.5	Sindrome di Crigler-Najjar
B16.0	Epatite virale acuta B con virus Delta (co-infezione) con coma epatico	E80.6	Altri disturbi del metabolismo bilirubinico
B16.1	Epatite virale acuta B con virus Delta (co-infezione) senza coma epatico	E80.7	Disturbo del metabolismo bilirubinico non specificato
B16.2	Epatite virale acuta B, senza virus Delta con coma epatico	I81	Trombosi della vena porta
B16.9	Epatite virale acuta B senza virus Delta senza coma epatico	I82.0	Sindrome di Budd-Chiari
B17.0	Sovrainfezione acuta con virus Delta di soggetto portatore di epatite virale B	K70.0	Steatosi epatica da alcol
B17.1	Epatite virale acuta C	K70.1	Epatite alcolica
B17.2	Epatite virale acuta E	K70.2	Fibrosi e sclerosi alcolica del fegato
B17.8	Altre epatiti virali acute specificate	K70.3	Cirrosi epatica alcolica
B17.9	Epatite virale acuta non specificata	K70.4	Insufficienza epatica alcolica
B18.0	Epatite virale cronica B con virus Delta	K70.9	Epatopatia alcolica non specificata
B18.1	Epatite virale cronica B senza virus Delta	K71.0	Epatopatia tossica con colestasi
B18.2	Epatite virale cronica C	K71.1	Epatopatia tossica con necrosi epatica
B18.8	Altre epatiti virali croniche	K71.2	Epatopatia tossica con epatite acuta
B18.9	Epatite virale cronica non specificata	K71.3	Epatopatia tossica con epatite cronica persistente
B19.0	Epatite virale non specificata con coma epatico	K71.4	Epatopatia tossica con epatite cronica lobulare
B19.9	Epatite virale non specificata senza coma epatico	K71.5	Epatopatia tossica con epatite cronica attiva
B26.3	Pancreatite parotitica {K87.1}	K71.6	Epatopatia tossica con epatite non classificata altrove
B58.1	Epatite da toxoplasma {K77.0}	K71.7	Epatopatia tossica con fibrosi e cirrosi epatica
B65.1	Schistosomiasi da Schistosoma mansoni [schistosomiasi intestinale]	K71.8	Epatopatia tossica con altri disturbi del fegato
B66.0	Opistorchiasi	K71.9	Epatopatia tossica non specificata
B66.1	Clonorchiasi	K72.0	Insufficienza epatica acuta e subacuta
B66.3	Fascioliasi	K72.1	Insufficienza epatica cronica
B66.5	Fasciolopsiasi	K72.71	Encefalopatia epatica di grado 1
B67.0	Infezione del fegato da echinococco granuloso [echinococcosi cistica]	K72.72	Encefalopatia epatica di grado 2
B67.5	Infezione del fegato da echinococco multiloculare [echinococcosi alveolare]	K72.73	Encefalopatia epatica di grado 3
B67.8	Echinococcosi del fegato non specificata	K72.74	Encefalopatia epatica di grado 4
C22.0	Carcinoma epatocellulare	K72.79	Encefalopatia epatica, grado non specificato
C22.1	Carcinoma delle vie biliari intraepatiche	K72.9	Insufficienza epatica non specificata
C22.2	Epatoblastoma	K73.0	Epatite cronica persistente non classificata altrove
C22.3	Angiosarcoma del fegato	K73.1	Epatite cronica lobulare non classificata altrove
C22.4	Altri sarcomi del fegato	K73.2	Epatite cronica attiva non classificata altrove
C22.7	Altri carcinomi specificati del fegato	K73.8	Altra epatite cronica, non classificata altrove
C22.9	Tumore Maligno: Tumore maligno del fegato, non specificato	K73.9	Epatite cronica, non specificata
C23	Tumore maligno della colecisti	K74.0	Fibrosi epatica
C24.0	Tumore Maligno: Vie biliari extraepatiche	K74.1	Sclerosi epatica
C24.1	Tumore Maligno: Ampolla di Vater	K74.2	Fibrosi epatica con sclerosi epatica
C24.8	Tumore Maligno: lesione sconfinante a più zone contigue delle vie biliari	K74.3	Cirrosi biliare primitiva
C24.9	Tumore Maligno: Via biliare non specificata	K74.4	Cirrosi biliare secondaria
C25.0	Tumore Maligno: Testa del pancreas	K74.5	Cirrosi biliare non specificata
C25.1	Tumore Maligno: Corpo del pancreas	K74.6	Altra e non specificata forma di cirrosi epatica
C25.2	Tumore Maligno: Coda del pancreas	K75.0	Ascesso epatico
C25.3	Tumore Maligno: Dotto pancreatico	K75.1	Flebite della vena porta
C25.4	Tumore Maligno: Pancreas endocrino	K75.2	Epatite reattiva aspecifica
C25.7	Tumore Maligno: Altre parti del pancreas	K75.3	Epatite granulomatosa non classificata altrove
C25.8	Tumore Maligno: lesione sconfinante a più zone contigue del pancreas	K75.4	Epatite autoimmune
C25.9	Tumore Maligno: Pancreas non specificato	K75.8	Altre malattie infiammatorie specificate del fegato
C78.7	Tumore maligno secondario del fegato e del dotto biliare intraepatico	K75.9	Malattia infiammatoria epatica non specificata
D01.5	Carcinoma in situ: Fegato, colecisti e dotti biliari	K76.0	Degenerazione grassa del fegato non classificata altrove
D13.4	Tumore benigno: Fegato	K76.1	Congestione epatica cronica
D13.5	Tumore benigno: Dotti biliari extraepatici	K76.2	Necrosi epatica centrale emorragica
D13.6	Tumore benigno: Pancreas	K76.3	Infarto epatico
D18.03	Emangioma di qualsiasi sede: Sistema epatobiliare e pancreatico	K76.4	Peliosi epatica
		K76.5	Malattia epatica veno-occlusiva [Sindrome di Stuart-Bras]
		K76.6	Ipertensione portale
		K76.7	Sindrome epatorenale
		K76.8	Altre malattie specificate del fegato
		K76.9	Malattia epatica non specificata
		K77.0	Disturbi epatici in malattie infettive e parassitarie classificate altrove
		K77.11	Stadio 1 del graft-versus-host-disease acuto epatico {T86.01}

K77.12	Stadio 2 del graft-versus-host-disease acuto epatico {T86.02}	K85.91	Pancreatite acuta non specificata: con complicanze d'organo
K77.13	Stadio 3 del graft-versus-host-disease acuto epatico {T86.02}	K86.0	Pancreatite cronica da alcol
K77.14	Stadio 4 del graft-versus-host-disease acuto epatico {T86.02}	K86.1	Altra pancreatite cronica
K77.8	Disturbi epatici in altre malattie classificate altrove	K86.2	Cisti pancreatiche
K80.00	Calcolosi della colecisti con colecistite acuta: senza menzione di ostruzione delle vie biliari	K86.3	Pseudocisti pancreatiche
K80.01	Calcolosi della colecisti con colecistite acuta: con ostruzione delle vie biliari	K86.8	Altre malattie specificate del pancreas
K80.10	Calcolosi della colecisti con altra colecistite: senza menzione di ostruzione delle vie biliari	K86.9	Malattia del pancreas non specificata
K80.11	Calcolosi della colecisti con altra colecistite: con ostruzione delle vie biliari	K87.0	Disturbi della colecisti e delle vie biliari in malattie classificate altrove
K80.20	Calcolosi della colecisti senza colecistite: senza menzione di ostruzione delle vie biliari	K87.1	Disturbi del pancreas in malattie classificate altrove
K80.21	Calcolosi della colecisti senza colecistite: con ostruzione delle vie biliari	K91.5	Sindrome post-colecistectomia
K80.30	Calcolosi di via biliare con colangite: senza menzione di ostruzione delle vie biliari	P35.3	Epatite virale congenita
K80.31	Calcolosi di via biliare con colangite: con ostruzione delle vie biliari	P59.1	Sindrome della bile spessa
K80.40	Litiasi biliare con colecistite: senza menzione di ostruzione delle vie biliari	P59.2	Ittero neonatale da altre e non specificate lesioni epatocellulari
K80.41	Litiasi biliare con colecistite: con ostruzione delle vie biliari	P59.3	Ittero neonatale da latte materno
K80.50	Calcolosi coledocica senza colangite o colecistite: senza menzione di ostruzione delle vie biliari	Q44.0	Agenesia, aplasia e ipoplasia della colecisti
K80.51	Calcolosi coledocica senza colangite o colecistite: con ostruzione delle vie biliari	Q44.1	Altre malformazioni congenite della colecisti
K80.80	Altra colelitiasi: senza menzione di ostruzione delle vie biliari	Q44.2	Atresia delle vie biliari
K80.81	Altra colelitiasi: con ostruzione delle vie biliari	Q44.3	Stenosi e restringimento congeniti delle vie biliari
K81.0	Colecistite acuta	Q44.4	Cisti del coledoco
K81.1	Colecistite cronica	Q44.5	Altre malformazioni congenite delle vie biliari
K81.8	Altra colecistite	Q44.6	Malattia cistica del fegato
K81.9	Colecistite non specificata	Q44.7	Altre malformazioni congenite del fegato
K82.0	Ostruzione della colecisti	Q45.0	Agenesia, aplasia e ipoplasia del pancreas
K82.1	Idrope della colecisti	Q45.1	Pancreas anulare
K82.2	Perforazione della colecisti	Q45.2	Cisti pancreatiche congenite
K82.3	Fistola della colecisti	Q45.3	Altre malformazioni congenite del pancreas o del dotto pancreatico
K82.4	Colesterolosi della colecisti	R16.0	Epatomegalia non classificata altrove
K82.8	Altre malattie specificate della colecisti	R16.2	Epatomegalia con splenomegalia non classificata altrove
K82.9	Malattia della colecisti non specificata	R17	Ittero non specificato
K83.0	Colangite	R82.2	Biliuria
K83.1	Ostruzione di dotto biliare	R93.2	Risultati anormali di diagnostica per immagini del fegato e delle vie biliari
K83.2	Perforazione di dotto biliare	R94.5	Risultati anormali di esami per studi di funzionalità epatica
K83.3	Fistola biliare	S36.10	Traumatismo del fegato, non specificato
K83.4	Spasmo dello sfintere di Oddi	S36.11	Contusione ed ematoma del fegato
K83.5	Cisti biliare	S36.12	Lacerazione del fegato, non specificata
K83.8	Altre malattie specificate delle vie biliari	S36.13	Lieve lacerazione del fegato
K83.9	Malattia di via biliare, non specificata	S36.14	Moderata lacerazione del fegato
K85.00	Pancreatite acuta idiopatica: senza menzione di complicazioni d'organo	S36.15	Grave lacerazione del fegato
K85.01	Pancreatite acuta idiopatica: con complicanze d'organo	S36.16	Altro traumatismo del fegato
K85.10	Pancreatite acuta biliare: senza menzione di complicazioni d'organo	S36.17	Traumatismo: Colecisti
K85.11	Pancreatite acuta biliare: con complicanze d'organo	S36.18	Traumatismo: Dotto biliare
K85.20	Pancreatite acuta indotta da alcol: senza menzione di complicazioni d'organo	S36.20	Traumatismo del pancreas: Parte non specificata
K85.21	Pancreatite acuta indotta da alcol: con complicanze d'organo	S36.21	Traumatismo del pancreas: Testa
K85.30	Pancreatite acuta indotta da farmaci: senza menzione di complicazioni d'organo	S36.22	Traumatismo del pancreas: Corpo
K85.31	Pancreatite acuta indotta da farmaci: con complicanze d'organo	S36.23	Traumatismo del pancreas: Coda
K85.80	Altra forma di pancreatite acuta: senza menzione di complicazioni d'organo	S36.29	Traumatismo del pancreas: Altre e multiple parti
K85.81	Altra forma di pancreatite acuta: con complicanze d'organo	T86.40	Peggioramento funzionale acuto di trapianto epatico
K85.90	Pancreatite acuta non specificata: senza menzione di complicazioni d'organo	T86.41	Peggioramento funzionale cronico di trapianto epatico
		T86.49	Altra e non specificata disfunzione, insuccesso e rigetto di trapianto epatico
		T86.82	Insuccesso e rigetto: Trapianto di pancreas
		Z22.5	Portatore di epatite virale
		Z22.6	Portatore di virus T-linfotropo umano di tipo 1 [HTLV-1]
		Z94.4	Stato dopo trapianto epatico
		Z94.80	Stato dopo trapianto di cellule staminali ematopoietiche senza attuale immunosoppressione
		Z94.81	Stato dopo trapianto di cellule staminali ematopoietiche con attuale immunosoppressione
		Z94.88	Stato dopo trapianto di altro organo o tessuto

ADRG H01**Interventi su pancreas e fegato e shunt portosistemici con intervento maggiore o radioterapia o terapia intensiva complessa > 196 / 360 punti risorse**

Procedura nella tabella H01-1 e (Procedura nella tabella H01-2 o almeno una Procedura nella tabella H01-3)

DRG H01A**Interventi su pancreas e fegato e shunt portosistemici con intervento maggiore o radioterapia o terapia intensiva complessa > 196 / 360 punti risorse, o con intervento complesso**

Almeno una Procedura nella tabella H01-4

DRG H01B**Interventi su pancreas e fegato e shunt portosistemici con intervento maggiore o radioterapia, senza terapia intensiva complessa > 196 / 360 punti risorse, senza intervento complesso****Procedura H01-1**

39.10↔	Shunt venoso intraaddominale, NAS	50.3x.18↔	Altra o NAS resezione anatomica del fegato, per trapianto
39.11.00↔	Confezione e revisione di shunt portosistemico, TIPS, NAS	50.4x.00↔	Epatectomia totale, NAS
39.11.11↔	Confezione di shunt portosistemico, impiego di angioplastica percutanea (con palloncino)	50.4x.99↔	Epatectomia totale, altro
39.11.12↔	Confezione di shunt portosistemico, trombolisi e trombectomia percutanea	50.61.00↔	Chiusura di lacerazione del fegato, NAS
39.11.13↔	Confezione di shunt portosistemico, impiego di stent	50.61.10↔	Chiusura di lacerazione del fegato mediante sutura
39.11.21↔	Revisione di shunt portosistemico, occlusione percutanea	50.61.11↔	Chiusura di lacerazione del fegato mediante tamponamento
39.11.22↔	Revisione di shunt portosistemico, posa di stent	50.61.12↔	Chiusura di lacerazione del fegato mediante omentoplastica
39.11.23↔	Revisione di shunt portosistemico, impiego di trombolisi e trombectomia percutanea	50.61.99↔	Chiusura di lacerazione del fegato, altro
39.11.24↔	Revisione di shunt portosistemico, riduzione percutanea di shunt portosistemico esistente	51.33↔	Anastomosi fra colecisti e pancreas
39.11.99↔	Confezione e revisione di shunt portosistemico, TIPS, altro	51.95.20↔	Rimozione di endoprotesi dal dotto biliare, chirurgica a cielo aperto
39.19↔	Shunt venoso intraaddominale, altro	51.95.21↔	Rimozione di endoprotesi dal dotto biliare, per via laparoscopica
50.0↔	Epatotomia	51.99.20↔	Altri interventi sulle vie biliari, Inserzione o sostituzione di uno stent (protesi) non autoespandente, chirurgica a cielo aperto
50.21↔	Marsupializzazione di lesione del fegato	51.99.21↔	Altri interventi sulle vie biliari, Inserzione o sostituzione di più stent (protesi) non autoespandenti, chirurgica a cielo aperto
50.22.00↔	Epatectomia parziale, NAS	51.99.30↔	Altri interventi sulle vie biliari, Inserzione o sostituzione di uno stent (protesi) non autoespandente, per via laparoscopica
50.22.10↔	Epatectomia parziale, Epatectomia parziale percutanea (asportazione locale, resezione di endocisti, resezione a cuneo)	51.99.31↔	Altri interventi sulle vie biliari, Inserzione o sostituzione di più stent (protesi) non autoespandenti, per via laparoscopica
50.22.20↔	Epatectomia parziale, Resezione di endocisti, chirurgica a cielo aperto	51.99.40↔	Altri interventi sulle vie biliari, Inserzione o sostituzione di uno stent (protesi) autoespandente, chirurgica a cielo aperto
50.22.21↔	Epatectomia parziale, Resezione di endocisti, per via laparoscopica	51.99.41↔	Altri interventi sulle vie biliari, Inserzione o sostituzione di due stent (protesi) autoespandenti, chirurgica a cielo aperto
50.22.30↔	Epatectomia parziale, Resezione a cuneo, chirurgica a cielo aperto	51.99.42↔	Altri interventi sulle vie biliari, Inserzione o sostituzione di tre stent (protesi) autoespandenti, chirurgica a cielo aperto
50.22.31↔	Epatectomia parziale, Resezione a cuneo, per via laparoscopica	51.99.43↔	Altri interventi sulle vie biliari, Inserzione o sostituzione di quattro stent (protesi) autoespandenti, chirurgica a cielo aperto
50.22.40↔	Epatectomia parziale, Resezione di un segmento epatico	51.99.44↔	Altri interventi sulle vie biliari, Inserzione o sostituzione di cinque stent (protesi) autoespandenti, chirurgica a cielo aperto
50.22.41↔	Epatectomia parziale, Resezione di più segmenti epatici non adiacenti	51.99.45↔	Altri interventi sulle vie biliari, Inserzione o sostituzione di sei o più stent (protesi) autoespandenti, chirurgica a cielo aperto
50.22.42↔	Epatectomia parziale, Epatectomia parziale per trapianto	51.99.50↔	Altri interventi sulle vie biliari, Inserzione o sostituzione di uno stent (protesi) autoespandente, per via laparoscopica
50.22.99↔	Epatectomia parziale, altro	51.99.51↔	Altri interventi sulle vie biliari, Inserzione o sostituzione di due stent (protesi) autoespandenti, per via laparoscopica
50.23↔	Escissione aperta di lesione o tessuto epatico	51.99.52↔	Altri interventi sulle vie biliari, Inserzione o sostituzione di tre stent (protesi) autoespandenti, per via laparoscopica
50.25↔	Escissione laparoscopica di lesione o tessuto epatico	51.99.53↔	Altri interventi sulle vie biliari, Inserzione o sostituzione di quattro stent (protesi) autoespandenti, per via laparoscopica
50.26↔	Escissione altra e non specificata di lesione o tessuto epatico	51.99.54↔	Altri interventi sulle vie biliari, Inserzione o sostituzione di cinque stent (protesi) autoespandenti, per via laparoscopica
50.29.00↔	Altra distruzione di lesione del fegato, NAS	51.99.55↔	Altri interventi sulle vie biliari, Inserzione o sostituzione di sei o più stent (protesi) autoespandenti, per via laparoscopica
50.29.10↔	Distruzione percutanea di lesione del fegato, NAS	52.01.12↔	Drenaggio transgastrico di cisti pancreatica, chirurgico a cielo aperto
50.29.11↔	Distruzione percutanea di lesione del fegato mediante iniezione di alcol	52.01.13↔	Drenaggio transgastrico di cisti pancreatica, per via laparoscopica
50.29.12↔	Distruzione percutanea di lesione del fegato mediante termoterapia	52.01.22↔	Drenaggio transduodenale di cisti pancreatica, chirurgico a cielo aperto
50.29.13↔	Distruzione percutanea di lesione del fegato mediante crioterapia	52.01.23↔	Drenaggio transduodenale di cisti pancreatica, per via laparoscopica
50.29.14↔	Distruzione percutanea di lesione del fegato mediante laser	52.09.00↔	Altra pancreatotomia, NAS
50.29.19↔	Distruzione percutanea di lesione del fegato, altro	52.09.10↔	Altra pancreatotomia, Incisione del pancreas
50.29.99↔	Altra distruzione di lesione del fegato, altro		
50.3x.00↔	Lobectomia del fegato NAC		
50.3x.01↔	Lobectomia, emiepatectomia, resezione di più segmenti epatici, eccetto che per trapianto		
50.3x.08↔	Resezione segmentale, altra o NAS resezione anatomica del fegato, eccetto che per trapianto		
50.3x.11↔	Lobectomia, emiepatectomia, resezione di più segmenti epatici, per trapianto da vivente		

52.09.11↔	Altra pancreatotomia, Incisione del dotto pancreatico	52.95.20↔	Dilatazione del dotto pancreatico, per via laparoscopica
52.09.99↔	Altra pancreatotomia, altro	52.95.30↔	Inserzione di un drenaggio nel dotto pancreatico, chirurgica a cielo aperto
52.22.00↔	Altra asportazione o distruzione di lesione o di tessuto del pancreas o del dotto pancreatico, NAS	52.95.31↔	Inserzione di un drenaggio nel dotto pancreatico, per via laparoscopica
52.22.99↔	Altra asportazione o distruzione di lesione o di tessuto del pancreas o del dotto pancreatico, altro	52.95.40↔	Altri interventi sul pancreas, Inserzione o sostituzione di uno stent (protesi) non autoespandente nel dotto pancreatico, chirurgica a cielo aperto
52.3↔	Marsupializzazione di cisti pancreatiche	52.95.41↔	Inserzione o sostituzione di uno stent (protesi) non autoespandente nel dotto pancreatico, per via laparoscopica
52.4↔	Drenaggio interno di cisti pancreatiche	52.95.50↔	Inserzione o sostituzione di uno stent (protesi) autoespandente nel dotto pancreatico, chirurgica a cielo aperto
52.51.00↔	Pancreatectomia prossimale, NAS	52.95.51↔	Inserzione o sostituzione di uno stent (protesi) autoespandente nel dotto pancreatico, per via laparoscopica
52.51.10↔	Pancreatectomia prossimale, con conservazione del piloro	52.95.60↔	Ricostruzione plastica del dotto pancreatico, per via laparoscopica
52.51.20↔	Pancreatectomia prossimale, con conservazione del duodeno	52.95.70↔	Ricostruzione plastica del pancreas
52.51.99↔	Pancreatectomia prossimale, altro	52.95.90↔	Altri interventi per via endoscopica sul pancreas
52.52↔	Pancreatectomia distale	52.95.99↔	Altri interventi sul pancreas, altro
52.53↔	Pancreatectomia sub-totale radicale	52.96↔	Anastomosi del pancreas
52.59↔	Altra pancreatectomia parziale	52.99.00↔	Altri interventi a cielo aperto sul pancreas, NAS
52.6x.00↔	Pancreatectomia totale, NAS	52.99.10↔	Altri interventi a cielo aperto sul pancreas, Dilatazione del dotto pancreatico
52.6x.99↔	Pancreatectomia totale, altro	52.99.20↔	Altri interventi a cielo aperto sul pancreas, Ricostruzione plastica del dotto pancreatico
52.7↔	Pancreaticoduodenectomia radicale	52.99.99↔	Altri interventi a cielo aperto sul pancreas, NAS
52.82↔	Trapianto omologo di pancreas	54.94↔	Creazione di shunt peritoneovascolare
52.83.00↔	Trapianto eterologo di pancreas, NAS	54.99.80↔	Inserzione di cateteri con pompa automatica, programmabile e ricaricabile per il drenaggio continuo di liquido ascitico
52.83.10↔	Trapianto eterologo di pancreas, Ritrapianto di segmento pancreatico nella stessa degenza ospedaliera		
52.83.11↔	Trapianto eterologo di pancreas, Ritrapianto del pancreas nella stessa degenza ospedaliera		
52.83.99↔	Trapianto eterologo di pancreas, altro		
52.92↔	Incannulazione (o cannulamento) del dotto pancreatico		
52.95.00↔	Altri interventi sul pancreas, NAS		
52.95.10↔	Rimozione di calcoli dal dotto pancreatico, chirurgica a cielo aperto		
52.95.11↔	Rimozione di calcoli dal dotto pancreatico, per via laparoscopica		

Procedura H01-2

50.3x.00↔	Lobectomia del fegato NAC	52.51.99↔	Pancreatectomia prossimale, altro
50.3x.01↔	Lobectomia, emipatectomia, resezione di più segmenti epatici, eccetto che per trapianto	52.53↔	Pancreatectomia sub-totale radicale
52.51.00↔	Pancreatectomia prossimale, NAS	52.6x.00↔	Pancreatectomia totale, NAS
52.51.10↔	Pancreatectomia prossimale, con conservazione del piloro	52.6x.99↔	Pancreatectomia totale, altro
52.51.20↔	Pancreatectomia prossimale, con conservazione del duodeno	52.7↔	Pancreaticoduodenectomia radicale

Procedura H01-3

92.20↔	Infusione d'isotopo radioattivo liquido	92.24.12↔	Teleradioterapia mediante fotoni, acceleratore lineare, guidata dalle immagini, più di 2 campi di irradiazione
92.21.00↔	Radioterapia superficiale: NAS	92.24.13↔	Teleradioterapia mediante fotoni, acceleratore lineare, guidata dalle immagini, irradiazione 3D pianificata
92.21.01↔	Radioterapia superficiale: fino a 2 campi di irradiazione	92.24.14↔	Teleradioterapia mediante fotoni, acceleratore lineare, guidata dalle immagini, radioterapia a modulazione di intensità
92.21.02↔	Radioterapia superficiale: più di 2 campi di irradiazione	92.24.21↔	Teleradioterapia mediante fotoni, acceleratore lineare, non guidata dalle immagini, fino a 2 campi di irradiazione
92.22.00↔	Radioterapia con ortovoltaggio: NAS	92.24.22↔	Teleradioterapia mediante fotoni, acceleratore lineare, non guidata dalle immagini, più di 2 campi di irradiazione
92.22.01↔	Radioterapia con ortovoltaggio: fino a 2 campi di irradiazione	92.24.23↔	Teleradioterapia mediante fotoni, acceleratore lineare, non guidata dalle immagini, irradiazione 3D pianificata
92.22.02↔	Radioterapia con ortovoltaggio: più di 2 campi di irradiazione	92.24.24↔	Teleradioterapia mediante fotoni, acceleratore lineare, non guidata dalle immagini, radioterapia a modulazione di intensità
92.22.11↔	Roentgenterapia intraoperatoria, fino a 300 kV	92.24.30↔	Teleradioterapia mediante fotoni: radioterapia estremamente complessa con attrezzatura specializzata
92.22.12↔	Roentgenterapia intraoperatoria, 300 kV - < 1 MV	92.25.00↔	Teleradioterapia con elettroni, acceleratore lineare, NAS
92.22.19↔	Roentgenterapia intraoperatoria, altro	92.25.01↔	Teleradioterapia con elettroni, acceleratore lineare, irradiazione di campo esteso
92.23.00↔	Radioterapia ad alto voltaggio: NAS	92.25.02↔	Teleradioterapia con elettroni, acceleratore lineare, irradiazione di un emicorpo
92.23.01↔	Dispositivo di telecobaltoterapia, fino a 2 campi di irradiazione	92.25.03↔	Teleradioterapia con elettroni, acceleratore lineare, irradiazione del corpo intero
92.23.02↔	Dispositivo di telecobaltoterapia, da 3 a 4 campi di irradiazione	92.25.04↔	Teleradioterapia con elettroni, acceleratore lineare, radioterapia intraoperatoria
92.23.03↔	Dispositivo di telecobaltoterapia, più di 4 campi di irradiazione o irradiazione 3D pianificata	92.25.09↔	Teleradioterapia con elettroni, acceleratore lineare, altro
92.23.08↔	Radioterapia ad alto voltaggio: altri isotopi	92.25.11↔	Teleradioterapia con elettroni, acceleratore lineare, guidata dalle immagini
92.23.09↔	Dispositivo di telecobaltoterapia, altro		
92.24.00↔	Teleradioterapia mediante fotoni, acceleratore lineare, NAS		
92.24.01↔	Teleradioterapia mediante fotoni, acceleratore lineare, irradiazione di campo esteso		
92.24.02↔	Teleradioterapia mediante fotoni, acceleratore lineare, irradiazione di un emicorpo		
92.24.03↔	Teleradioterapia mediante fotoni, acceleratore lineare, irradiazione del corpo intero		
92.24.04↔	Teleradioterapia mediante fotoni, acceleratore lineare, radioterapia intraoperatoria		
92.24.09↔	Teleradioterapia mediante fotoni, acceleratore lineare, altro		
92.24.11↔	Teleradioterapia mediante fotoni, acceleratore lineare, guidata dalle immagini, fino a 2 campi di irradiazione		

92.25.12↔	Teleradioterapia con elettroni, acceleratore lineare, guidata dalle immagini, fino a 2 campi di irradiazione	92.28.07↔	Radioiodoterapia da 5 GBq I-131, con somministrazione di tireotropina ricombinante (rh-TSH)
92.25.13↔	Teleradioterapia con elettroni, acceleratore lineare, guidata dalle immagini, più di 2 campi di irradiazione	92.28.11↔	Terapia con radionuclidi aperti per metastasi ossee
92.25.14↔	Teleradioterapia con elettroni, acceleratore lineare, guidata dalle immagini, irradiazione 3D pianificata	92.28.13↔	Terapia radiorecettoriale con analoghi della somatostatina DOTA-coniugati
92.25.15↔	Teleradioterapia con elettroni, acceleratore lineare, guidata dalle immagini, radioterapia a modulazione di intensità	92.28.20↔	Radioimmunoterapia con 90Y ibritumomab tiuxetano, parenterale
92.25.21↔	Teleradioterapia con elettroni, acceleratore lineare, non guidata dalle immagini, fino a 2 campi di irradiazione	92.28.21↔	Somministrazione parenterale di iodio-131-MIBG (metaiodobenzilguanidina)
92.25.22↔	Teleradioterapia con elettroni, acceleratore lineare, non guidata dalle immagini, più di 2 campi di irradiazione	92.28.22↔	Radioimmunoterapia con iodio-131 [I-131] tositumomab, parenterale
92.25.23↔	Teleradioterapia con elettroni, acceleratore lineare, non guidata dalle immagini, irradiazione 3D pianificata	92.28.31↔	Radio-chemioembolizzazione endovascolare selettiva con I-131-Lipiodol
92.25.24↔	Teleradioterapia con elettroni, acceleratore lineare, non guidata dalle immagini, radioterapia a modulazione di intensità	92.28.32↔	Terapia endovascolare selettiva con radionuclidi (SIRT) mediante embolizzazione con microsferi marcate con ittrio-90
92.26.00↔	Teleradioterapia con altre radiazioni particellari, NAS	92.28.33↔	Brachiterapia endovascolare con renio-188
92.26.10↔	Terapia con protoni, non guidata dalle immagini, fino a 2 campi di irradiazione	92.28.99↔	Iniezione, instillazione o somministrazione per via orale di radioisotopi, altro
92.26.11↔	Terapia con protoni, guidata dalle immagini, fino a 2 campi di irradiazione	92.29.00↔	Brachiterapia con radionuclidi chiusi, NAS
92.26.20↔	Terapia con protoni, non guidata dalle immagini, più di 2 campi di irradiazione	92.29.09↔	Brachiterapia con radionuclidi chiusi, altro
92.26.21↔	Terapia con protoni, guidata dalle immagini, più di 2 campi di irradiazione	92.29.11↔	Brachiterapia interstiziale con impianto di emettitori rimovibili monoplanari, basso rateo di dose
92.26.99↔	Teleradioterapia con altre radiazioni particellari, altro	92.29.12↔	Brachiterapia interstiziale con impianto di emettitori rimovibili monoplanari, rateo di dose pulsata (pulsed dose rate)
92.27.00↔	Impianto o inserzione di elementi radioattivi (brachiterapia con radionuclidi chiusi), superficie corporea, altra o NAS sede di applicazione	92.29.13↔	Brachiterapia interstiziale con impianto di emettitori rimovibili monoplanari, alto rateo di dose
92.27.10↔	Impianto o inserzione di elementi radioattivi (brachiterapia con radionuclidi chiusi), organi sessuali femminili, NAS	92.29.19↔	Brachiterapia interstiziale con impianto di emettitori rimovibili monoplanari, altro
92.27.11↔	Impianto o inserzione di elementi radioattivi (brachiterapia con radionuclidi chiusi), in sede intrauterina	92.29.21↔	Brachiterapia interstiziale con impianto volumetrico di emettitori rimovibili multiplanari, basso rateo di dose
92.27.12↔	Impianto o inserzione di elementi radioattivi (brachiterapia con radionuclidi chiusi), in sede intravaginale	92.29.22↔	Brachiterapia interstiziale con impianto volumetrico di emettitori rimovibili multiplanari, rateo di dose pulsata (pulsed dose rate)
92.27.13↔	Impianto o inserzione di elementi radioattivi (brachiterapia con radionuclidi chiusi), in sede combinata intrauterina e intravaginale	92.29.23↔	Brachiterapia interstiziale con impianto volumetrico di emettitori rimovibili multiplanari, alto rateo di dose
92.27.21↔	Impianto o inserzione di elementi radioattivi (brachiterapia con radionuclidi chiusi), superficie corporea	92.29.24↔	Brachiterapia con impianto di emettitori rimovibili multiplanari, alto rateo di dose, intraoperatoria
92.27.22↔	Impianto o inserzione di elementi radioattivi (brachiterapia con radionuclidi chiusi), in sede intracavitaria	92.29.29↔	Brachiterapia interstiziale con impianto volumetrico di emettitori rimovibili multiplanari, altro
92.27.23↔	Impianto o inserzione di elementi radioattivi (brachiterapia con radionuclidi chiusi), in sede endoluminale	92.29.31↔	Brachiterapia interstiziale con impianto di emettitori permanenti, fino a 10 sorgenti
92.27.30↔	Impianto o inserzione di elementi radioattivi (brachiterapia con radionuclidi chiusi), vasi NAS	92.29.32↔	Brachiterapia interstiziale con impianto di emettitori permanenti, da 10 a 15 sorgenti
92.27.31↔	Impianto o inserzione di elementi radioattivi (brachiterapia con radionuclidi chiusi), arterie coronarie	92.29.33↔	Brachiterapia interstiziale con impianto di emettitori permanenti, da 16 a 20 sorgenti
92.27.39↔	Impianto o inserzione di elementi radioattivi (brachiterapia con radionuclidi chiusi), altri vasi	92.29.34↔	Brachiterapia interstiziale con impianto di emettitori permanenti, da 21 a 25 sorgenti
92.27.40↔	Impianto o inserzione di elementi radioattivi (brachiterapia con radionuclidi chiusi), intraoperatoria	92.29.35↔	Brachiterapia interstiziale con impianto di emettitori permanenti, da 26 a 30 sorgenti
92.27.70↔	Moulage radioattivi, NAS	92.29.36↔	Brachiterapia interstiziale con impianto di emettitori permanenti, da 31 a 35 sorgenti
92.27.71↔	Moulage radioattivi: costruzione e applicazione di moulage radioattivi superficiali	92.29.37↔	Brachiterapia interstiziale con impianto di emettitori permanenti, da 36 a 40 sorgenti
92.27.72↔	Moulage radioattivi: costruzione e applicazione di applicatori non impiegati sulla superficie corporea	92.29.38↔	Brachiterapia interstiziale con impianto di emettitori permanenti, da 41 a 45 sorgenti
92.27.73↔	Moulage radioattivi: costruzione e applicazione di applicatori oculari	92.29.39↔	Brachiterapia interstiziale con impianto di emettitori permanenti, da 46 a 50 sorgenti
92.27.79↔	Moulage radioattivi, altro	92.29.3a↔	Brachiterapia interstiziale con impianto di emettitori permanenti, da 51 a 55 sorgenti
92.28.00↔	Iniezione, instillazione o somministrazione per via orale di radioisotopi, NAS	92.29.3b↔	Brachiterapia interstiziale con impianto di emettitori permanenti, da 56 a 60 sorgenti
92.28.01↔	Instillazione di radionuclidi aperti in articolazioni	92.29.3c↔	Brachiterapia interstiziale con impianto di emettitori permanenti, da 61 a 65 sorgenti
92.28.02↔	Radioiodoterapia fino a 1,2 GBq I-131, senza somministrazione di tireotropina ricombinante (rh-TSH)	92.29.3d↔	Brachiterapia interstiziale con impianto di emettitori permanenti, da 66 a 70 sorgenti
92.28.03↔	Radioiodoterapia fino a 1,2 GBq I-131, con somministrazione di tireotropina ricombinante (rh-TSH)	92.29.3e↔	Brachiterapia interstiziale con impianto di emettitori permanenti, più di 70 sorgenti
92.28.04↔	Radioiodoterapia da 1,2 a meno di 5 GBq I-131, senza somministrazione di tireotropina ricombinante (rh-TSH)	92.29.40↔	Brachiterapia con applicatori superficiali, NAS
92.28.05↔	Radioiodoterapia da 1,2 a meno di 5 GBq I-131, con somministrazione di tireotropina ricombinante (rh-TSH)	92.29.49↔	Brachiterapia con applicatori superficiali, altro
92.28.06↔	Radioiodoterapia da 5 GBq I-131, senza somministrazione di tireotropina ricombinante (rh-TSH)	92.29.51↔	Rimozione di radionuclidi chiusi o di applicatori inattivi sotto anestesia
		92.30.00↔	Radioterapia stereotassica, in seduta unica, NAS
		92.30.01↔	Radioterapia stereotassica, in seduta unica: Cerebrale, NAS

92.30.02↔	Radioterapia stereotassica, in seduta unica: Extracerebrale, NAS	99.b7.1g†↔	Terapia intensiva complessa, da 3681 a 4600 punti risorse
92.30.20↔	Radioterapia stereotassica, in seduta unica: Cerebrale, radioterapia a modulazione di intensità	99.b7.1h†↔	Terapia intensiva complessa, da 4601 a 5520 punti risorse
92.30.21↔	Radioterapia stereotassica, in seduta unica: Cerebrale, radioterapia ad arco a modulazione di intensità (IMAT)	99.b7.1i†↔	Terapia intensiva complessa, da 5521 a 7360 punti risorse
92.30.22↔	Radioterapia stereotassica, in seduta unica: Cerebrale, guidata dalle immagini	99.b7.1j†↔	Terapia intensiva complessa, da 7361 a 9200 punti risorse
92.30.30↔	Radioterapia stereotassica, in seduta unica: Extracerebrale, radioterapia a modulazione di intensità	99.b7.1k†↔	Terapia intensiva complessa, da 9201 a 11040 punti risorse
92.30.31↔	Radioterapia stereotassica, in seduta unica: Extracerebrale, radioterapia ad arco a modulazione di intensità (IMAT)	99.b7.1l†↔	Terapia intensiva complessa, da 11041 a 13800 punti risorse
92.30.32↔	Radioterapia stereotassica, in seduta unica: Extracerebrale, guidata dalle immagini	99.b7.1m†↔	Terapia intensiva complessa, da 13801 a 16560 punti risorse
92.30.99↔	Radioterapia stereotassica, in seduta unica, altro	↔	
92.31.00↔	Radiochirurgia con fotoni NAS, cerebrale	99.b7.1n†↔	Terapia intensiva complessa, da 16561 a 19320 punti risorse
92.31.10↔	Radiochirurgia con fotoni NAS, extracerebrale	99.b7.1o†↔	Terapia intensiva complessa, 19321 punti risorse o più
92.32.00↔	Radiochirurgia con fotoni a sorgente multiple, NAS	99.b7.21†↔	Terapia intensiva complessa in età infantile (procedura di base), da 197 a 392 punti risorse
92.32.01↔	Radiochirurgia con fotoni a sorgenti multiple: Gamma knife	99.b7.22†↔	Terapia intensiva complessa in età infantile (procedura di base), da 393 a 588 punti risorse
92.33.00↔	Radiochirurgia con particelle, NAS	99.b7.23†↔	Terapia intensiva complessa in età infantile (procedura di base), da 589 a 784 punti risorse
92.33.01↔	Altra radioterapia ad alto voltaggio: radioterapia stereotassica, in seduta unica, cerebrale	99.b7.24†↔	Terapia intensiva complessa in età infantile (procedura di base), da 785 a 980 punti risorse
92.33.11↔	Altra radioterapia ad alto voltaggio: radioterapia stereotassica, in seduta unica, extracerebrale	99.b7.25†↔	Terapia intensiva complessa in età infantile (procedura di base), da 981 a 1176 punti risorse
92.39.01↔	Altra radioterapia ad alto voltaggio, irradiazione stereotassica, frazionata, cerebrale, NAS	99.b7.26†↔	Terapia intensiva complessa in età infantile (procedura di base), da 1177 a 1470 punti risorse
92.39.11↔	Altra radioterapia ad alto voltaggio, irradiazione stereotassica, frazionata, extracerebrale, NAS	99.b7.27†↔	Terapia intensiva complessa in età infantile (procedura di base), da 1471 a 1764 punti risorse
92.39.20↔	Altra radioterapia ad alto voltaggio, irradiazione stereotassica, frazionata: Cerebrale, radioterapia a modulazione di intensità	99.b7.28†↔	Terapia intensiva complessa in età infantile (procedura di base), da 1765 a 2058 punti risorse
92.39.21↔	Altra radioterapia ad alto voltaggio, irradiazione stereotassica, frazionata: Cerebrale, radioterapia ad arco a modulazione di intensità (IMAT)	99.b7.2a†↔	Terapia intensiva complessa in età infantile (procedura di base), da 2059 a 2352 punti risorse
92.39.22↔	Altra radioterapia ad alto voltaggio, irradiazione stereotassica, frazionata: Cerebrale, guidata dalle immagini	99.b7.2b†↔	Terapia intensiva complessa in età infantile (procedura di base), da 2353 a 2646 punti risorse
92.39.29↔	Altra radioterapia ad alto voltaggio, irradiazione stereotassica, frazionata, cerebrale, altro	99.b7.2c†↔	Terapia intensiva complessa in età infantile (procedura di base), da 2647 a 2940 punti risorse
92.39.30↔	Altra radioterapia ad alto voltaggio, irradiazione stereotassica, frazionata: Extracerebrale, radioterapia a modulazione di intensità	99.b7.2d†↔	Terapia intensiva complessa in età infantile (procedura di base), da 2941 a 3430 punti risorse
92.39.31↔	Altra radioterapia ad alto voltaggio, irradiazione stereotassica, frazionata: Extracerebrale, radioterapia ad arco a modulazione di intensità (IMAT)	99.b7.2e†↔	Terapia intensiva complessa in età infantile (procedura di base), da 3431 a 3920 punti risorse
92.39.32↔	Altra radioterapia ad alto voltaggio, irradiazione stereotassica, frazionata: Extracerebrale, guidata dalle immagini	99.b7.2f†↔	Terapia intensiva complessa in età infantile (procedura di base), da 3921 a 4410 punti risorse
92.39.39↔	Altra radioterapia ad alto voltaggio, irradiazione stereotassica, frazionata, extracerebrale, altro	99.b7.2g†↔	Terapia intensiva complessa in età infantile (procedura di base), da 4411 a 4900 punti risorse
92.41↔	Radioterapia intraoperatoria con elettroni	99.b7.2h†↔	Terapia intensiva complessa in età infantile (procedura di base), da 4901 a 5880 punti risorse
99.b7.14†↔	Terapia intensiva complessa, da 361 a 552 punti risorse	99.b7.2i†↔	Terapia intensiva complessa in età infantile (procedura di base), da 5881 a 6860 punti risorse
99.b7.15†↔	Terapia intensiva complessa, da 553 a 828 punti risorse	99.b7.2j†↔	Terapia intensiva complessa in età infantile (procedura di base), da 6861 a 7840 punti risorse
99.b7.16†↔	Terapia intensiva complessa, da 829 a 1104 punti risorse	99.b7.2k†↔	Terapia intensiva complessa in età infantile (procedura di base), da 7841 a 9800 punti risorse
99.b7.17†↔	Terapia intensiva complessa, da 1105 a 1380 punti risorse	99.b7.2l†↔	Terapia intensiva complessa in età infantile (procedura di base), da 9801 a 11760 punti risorse
99.b7.18†↔	Terapia intensiva complessa, da 1381 a 1656 punti risorse	99.b7.2m†↔	Terapia intensiva complessa in età infantile (procedura di base), da 11761 a 13720 punti risorse
99.b7.1a†↔	Terapia intensiva complessa, da 1657 a 1932 punti risorse	↔	
99.b7.1b†↔	Terapia intensiva complessa, da 1933 a 2208 punti risorse	99.b7.2n†↔	Terapia intensiva complessa in età infantile (procedura di base), da 13721 a 16660 punti risorse
99.b7.1c†↔	Terapia intensiva complessa, da 2209 a 2484 punti risorse	99.b7.2o†↔	Terapia intensiva complessa in età infantile (procedura di base), da 16661 a 19600 punti risorse
99.b7.1d†↔	Terapia intensiva complessa, da 2485 a 2760 punti risorse	99.b7.2p†↔	Terapia intensiva complessa in età infantile (procedura di base), 19601 punti risorse o più
99.b7.1e†↔	Terapia intensiva complessa, da 2761 a 3220 punti risorse		
99.b7.1f†↔	Terapia intensiva complessa, da 3221 a 3680 punti risorse		

Procedura H01-4

34.84↔	Altra riparazione del diaframma	38.16.18↔	Endarteriectomia dell'arteria iliaca
38.16.00↔	Endarteriectomia delle arterie addominali, NAS	38.16.19↔	Endarteriectomia delle arterie viscerali, altro
38.16.10↔	Endarteriectomia delle arterie viscerali, NAS	38.16.99↔	Endarteriectomia delle arterie addominali, altro
38.16.11↔	Endarteriectomia del tronco celiaco	38.36.00↔	Resezione di arterie addominali con anastomosi, NAS
38.16.12↔	Endarteriectomia dell'arteria gastrica	38.36.10↔	Resezione di arterie viscerali con anastomosi, NAS
38.16.13↔	Endarteriectomia dell'arteria epatica	38.36.11↔	Resezione del tronco celiaco con anastomosi
38.16.14↔	Endarteriectomia dell'arteria splenica	38.36.12↔	Resezione dell'arteria gastrica con anastomosi
38.16.15↔	Endarteriectomia dell'arteria renale	38.36.13↔	Resezione dell'arteria epatica con anastomosi
38.16.16↔	Endarteriectomia dell'arteria mesenterica	38.36.14↔	Resezione dell'arteria splenica con anastomosi
38.16.17↔	Endarteriectomia dell'arteria lombare	38.36.15↔	Resezione dell'arteria renale con anastomosi

38.36.16↔	Resezione dell'arteria mesenterica	99.b7.23†↔	Terapia intensiva complessa in età infantile (procedura di base), da 589 a 784 punti risorser
38.36.17↔	Resezione dell'arteria iliaca con anastomosi	99.b7.24†↔	Terapia intensiva complessa in età infantile (procedura di base), da 785 a 980 punti risorser
38.36.19↔	Resezione di arterie viscerali con anastomosi, altro	99.b7.25†↔	Terapia intensiva complessa in età infantile (procedura di base), da 981 a 1176 punti risorser
38.36.99↔	Resezione di arterie addominali con anastomosi, altro	99.b7.26†↔	Terapia intensiva complessa in età infantile (procedura di base), da 1177 a 1470 punti risorser
38.37.00↔	Resezione di vene addominali con anastomosi, NAS	99.b7.27†↔	Terapia intensiva complessa in età infantile (procedura di base), da 1471 a 1764 punti risorser
38.37.10↔	Resezione di vene addominali profonde con anastomosi, NAS	99.b7.28†↔	Terapia intensiva complessa in età infantile (procedura di base), da 1765 a 2058 punti risorser
38.37.11↔	Resezione della vena cava inferiore con anastomosi	99.b7.2a†↔	Terapia intensiva complessa in età infantile (procedura di base), da 2059 a 2352 punti risorser
38.37.12↔	Resezione della vena iliaca con anastomosi	99.b7.2b†↔	Terapia intensiva complessa in età infantile (procedura di base), da 2353 a 2646 punti risorser
38.37.19↔	Resezione di vene addominali profonde con anastomosi, altro	99.b7.2c†↔	Terapia intensiva complessa in età infantile (procedura di base), da 2647 a 2940 punti risorser
38.37.99↔	Resezione di vene addominali con anastomosi, altro	99.b7.2d†↔	Terapia intensiva complessa in età infantile (procedura di base), da 2941 a 3430 punti risorser
38.46↔	Resezione di arterie addominali con sostituzione	99.b7.2e†↔	Terapia intensiva complessa in età infantile (procedura di base), da 3431 a 3920 punti risorser
38.47.00↔	Resezione di vene addominali con sostituzione, NAS	99.b7.2f†↔	Terapia intensiva complessa in età infantile (procedura di base), da 3921 a 4410 punti risorser
38.47.10↔	Resezione di vene addominali profonde con sostituzione, NAS	99.b7.2g†↔	Terapia intensiva complessa in età infantile (procedura di base), da 4411 a 4900 punti risorser
38.47.11↔	Resezione della vena cava inferiore con sostituzione	99.b7.2h†↔	Terapia intensiva complessa in età infantile (procedura di base), da 4901 a 5880 punti risorser
38.47.12↔	Resezione della vena iliaca con sostituzione	99.b7.2i†↔	Terapia intensiva complessa in età infantile (procedura di base), da 5881 a 6860 punti risorser
38.47.19↔	Resezione di vene addominali profonde con sostituzione, altro	99.b7.2j†↔	Terapia intensiva complessa in età infantile (procedura di base), da 6861 a 7840 punti risorser
38.47.99↔	Resezione di vene addominali con sostituzione, altro	99.b7.2k†↔	Terapia intensiva complessa in età infantile (procedura di base), da 7841 a 9800 punti risorser
52.96↔	Anastomosi del pancreas	99.b7.2l†↔	Terapia intensiva complessa in età infantile (procedura di base), da 9801 a 11760 punti risorser
55.51.00↔	Nefroureterectomia NAC	99.b7.2m†↔	Terapia intensiva complessa in età infantile (procedura di base), da 11761 a 13720 punti risorser
55.51.01↔	Nefroureterectomia, eccetto che per trapianto	99.b7.2n†↔	Terapia intensiva complessa in età infantile (procedura di base), da 13721 a 16660 punti risorser
55.51.99↔	Nefroureterectomia, altro	99.b7.2o†↔	Terapia intensiva complessa in età infantile (procedura di base), da 16661 a 19600 punti risorser
99.b7.14†↔	Terapia intensiva complessa, da 361 a 552 punti risorser	99.b7.2p†↔	Terapia intensiva complessa in età infantile (procedura di base), 19601 punti risorser o più
99.b7.15†↔	Terapia intensiva complessa, da 553 a 828 punti risorser		
99.b7.16†↔	Terapia intensiva complessa, da 829 a 1104 punti risorser		
99.b7.17†↔	Terapia intensiva complessa, da 1105 a 1380 punti risorser		
99.b7.18†↔	Terapia intensiva complessa, da 1381 a 1656 punti risorser		
99.b7.1a†↔	Terapia intensiva complessa, da 1657 a 1932 punti risorser		
99.b7.1b†↔	Terapia intensiva complessa, da 1933 a 2208 punti risorser		
99.b7.1c†↔	Terapia intensiva complessa, da 2209 a 2484 punti risorser		
99.b7.1d†↔	Terapia intensiva complessa, da 2485 a 2760 punti risorser		
99.b7.1e†↔	Terapia intensiva complessa, da 2761 a 3220 punti risorser		
99.b7.1f†↔	Terapia intensiva complessa, da 3221 a 3680 punti risorser		
99.b7.1g†↔	Terapia intensiva complessa, da 3681 a 4600 punti risorser		
99.b7.1h†↔	Terapia intensiva complessa, da 4601 a 5520 punti risorser		
99.b7.1i†↔	Terapia intensiva complessa, da 5521 a 7360 punti risorser		
99.b7.1j†↔	Terapia intensiva complessa, da 7361 a 9200 punti risorser		
99.b7.1k†↔	Terapia intensiva complessa, da 9201 a 11040 punti risorser		
99.b7.1l†↔	Terapia intensiva complessa, da 11041 a 13800 punti risorser		
99.b7.1m†↔	Terapia intensiva complessa, da 13801 a 16560 punti risorser		
↔			
99.b7.1n†↔	Terapia intensiva complessa, da 16561 a 19320 punti risorser		
99.b7.1o†↔	Terapia intensiva complessa, 19321 punti risorser o più		
99.b7.21†↔	Terapia intensiva complessa in età infantile (procedura di base), da 197 a 392 punti risorser		
99.b7.22†↔	Terapia intensiva complessa in età infantile (procedura di base), da 393 a 588 punti risorser		

ADRG H02**Interventi complessi su cistifellea e vie biliari**

Procedura nella tabella H02-2

DRG H02A**Interventi complessi su cistifellea e vie biliari per neoplasie maligne o con CC estremamente gravi**

Diagnosi nella tabella H02-1 o PCCL > 3

DRG H02B**Interventi complessi su cistifellea e vie biliari eccetto che per neoplasie maligne, senza CC estremamente gravi****Diagnosi H02-1**

C22.0	Carcinoma epatocellulare	C23	Tumore maligno della colecisti
C22.1	Carcinoma delle vie biliari intraepatiche	C24.0	Tumore Maligno: Vie biliari extraepatiche
C22.2	Epatoblastoma	C24.1	Tumore Maligno: Ampolla di Vater
C22.3	Angiosarcoma del fegato	C24.8	Tumore Maligno: lesione sconfinante a più zone contigue delle vie biliari
C22.4	Altri sarcomi del fegato	C24.9	Tumore Maligno: Via biliare non specificata
C22.7	Altri carcinomi specificati del fegato	C25.0	Tumore Maligno: Testa del pancreas
C22.9	Tumore Maligno: Tumore maligno del fegato, non specificato		

C25.1	Tumore Maligno: Corpo del pancreas	C25.7	Tumore Maligno: Altre parti del pancreas
C25.2	Tumore Maligno: Coda del pancreas	C25.8	Tumore Maligno: lesione sconfinante a più zone contigue del pancreas
C25.3	Tumore Maligno: Dotto pancreatico	C25.9	Tumore Maligno: Pancreas non specificato
C25.4	Tumore Maligno: Pancreas endocrino		

Procedura H02-2

51.31↔	Anastomosi fra colecisti e dotti epatici	51.43↔	Posizionamento di sonda coledocoeptica per decompressione
51.32↔	Anastomosi fra colecisti e intestino	51.69↔	Asportazione di altro dotto biliare
51.34↔	Anastomosi fra colecisti e stomaco	51.71↔	Sutura semplice del coledoco
51.35↔	Altra anastomosi della colecisti	51.72↔	Coledocoplastica
51.36↔	Coledococenterostomia	51.79↔	Riparazione di altri dotti biliari
51.37↔	Anastomosi fra dotto epatico e tratto gastrointestinale	51.94↔	Revisione di anastomosi delle vie biliari
51.39↔	Altra anastomosi di dotti biliari		

ADRG H05**Laparotomia e interventi moderatamente complessi su cistifellea e vie biliari**

Procedura nella tabella H05-1 o Procedura nella tabella H05-2

DRG H05Z**Laparotomia e interventi moderatamente complessi su cistifellea e vie biliari****Procedura H05-1**

54.11↔	Laparotomia esplorativa	54.19.00↔	Altra laparotomia, NAS
54.12.00↔	Riapertura di laparotomia recente, NAS	54.19.10↔	Altra laparotomia, Laparotomia con drenaggio
54.12.10↔	Riapertura di laparotomia recente, Laparotomia di second-look	54.19.99↔	Altra laparotomia, altro
54.12.99↔	Riapertura di laparotomia recente, altro		

Procedura H05-2

51.02↔	Colecistostomia con trequarti	51.91↔	Riparazione di lacerazione della colecisti
51.03↔	Altra colecistostomia	51.92↔	Chiusura di colecistostomia
51.04↔	Altra colecistostomia	51.93↔	Chiusura di altra fistola biliare
51.41↔	Esplorazione del coledoco per rimozione di calcoli	51.94↔	Revisione di anastomosi delle vie biliari
51.42↔	Esplorazione del coledoco per rimozione di altra occlusione	51.99.00↔	Altri interventi sulle vie biliari, NAS
51.49↔	Incisione di altri dotti biliari per rimozione di occlusione	51.99.10↔	Rimozione di calcoli da altri dotti biliari
51.61↔	Asportazione del dotto cistico residuo	51.99.11↔	Distruzione di dotti biliari
51.62↔	Asportazione dell'ampolla di Vater (con reimpianto del coledoco)	51.99.12↔	Inserzione di drenaggio nel dotto biliare
51.63↔	Altra asportazione del coledoco	51.99.13↔	Emostasi di dotti biliari
51.69↔	Asportazione di altro dotto biliare	51.99.14↔	Revisione di dotti biliari
51.81↔	Dilatazione dello sfintere di Oddi	51.99.91↔	Altra riparazione delle vie biliari
51.83↔	Sfinteroplastica pancreatica	51.99.99↔	Altri interventi sulle vie biliari, altro
51.89↔	Altri interventi sullo sfintere di Oddi		

ADRG H06**Altre procedure OR epatobiliari e sul pancreas**

Almeno una Procedura nella tabella H06-1

DRG H06Z**Altre procedure OR epatobiliari e sul pancreas****Procedura H06-1**

00.63↔	Inserzione percutanea di stent(s) dell'arteria carotide	03.21↔	Cordotomia percutanea
00.64↔	Inserzione percutanea di stent(s) di altre arterie precerebrali (extracraniche)	03.29↔	Altra cordotomia
00.65.00↔	Inserzione percutanea di altro(i) stent vascolare(i) intracranico(i), NAS	33.33↔	Pneumoperitoneo per collasso del polmone
00.65.11↔	Inserzione percutanea transluminale di microstent(s) vascolari intracranici	34.03↔	Riapertura di toracotomia
00.65.99↔	Inserzione percutanea di altro(i) stent vascolare(i) intracranico(i), altro	38.06.00↔	Incisione di arterie addominali, NAS
00.67.00↔	Inserzione percutanea di stent vascolare(i) centrale(i), NAS	38.06.10↔	Incisione di arterie viscerali, NAS
00.67.10↔	Inserzione percutanea di stent vascolare(i) nella vena cava	38.06.11↔	Incisione del tronco celiaco
00.67.20↔	Inserzione percutanea di stent vascolare(i) nella vena porta	38.06.12↔	Incisione dell'arteria gastrica
00.67.99↔	Inserzione percutanea di stent vascolare(i) centrale(i), altro	38.06.13↔	Incisione dell'arteria epatica
		38.06.14↔	Incisione dell'arteria splenica
		38.06.15↔	Incisione dell'arteria renale
		38.06.16↔	Incisione dell'arteria mesenterica

38.06.17↔	Incisione dell'arteria lombare	39.29.89↔	Shunt temporaneo intraoperatorio, altro
38.06.18↔	Incisione dell'arteria iliaca	39.29.99↔	Altri shunt o bypass vascolari (periferici), altro
38.06.19↔	Incisione di arterie viscerali, altro	39.50.00↔	Angioplastica o aterectomia di altro(i) vaso(i) non coronarico(i), NAS
38.06.99↔	Incisione di arterie addominali, altro	39.50.10↔	Angioplastica o aterectomia di altro(i) vaso(i) non coronarico(i), con palloncino, NAS
38.16.00↔	Enderarteriectomia delle arterie addominali, NAS	39.50.11↔	Angioplastica o aterectomia di altro(i) vaso(i) non coronarico(i), con palloncino semplice
38.16.10↔	Enderarteriectomia delle arterie viscerali, NAS	39.50.12↔	Angioplastica o aterectomia di altro(i) vaso(i) non coronarico(i), con palloncino cutting
38.16.11↔	Enderarteriectomia del tronco celiaco	39.50.13↔	Angioplastica o aterectomia di altro(i) vaso(i) non coronarico(i), con palloncino per crioplastica
38.16.12↔	Enderarteriectomia dell'arteria gastrica	39.50.14↔	Angioplastica o aterectomia di altro(i) vaso(i) non coronarico(i), con palloncino a rilascio di sostanza medicamentosa
38.16.13↔	Enderarteriectomia dell'arteria epatica	39.50.19↔	Angioplastica o aterectomia di altro(i) vaso(i) non coronarico(i), con altro palloncino
38.16.14↔	Enderarteriectomia dell'arteria splenica	39.50.20↔	Angioplastica con lama o laser di altro(i) vaso(i) non coronarico (i)
38.16.15↔	Enderarteriectomia dell'arteria renale	39.50.21↔	Angioplastica con trombectomia di altro(i) vaso(i) non coronarico (i)
38.16.16↔	Enderarteriectomia dell'arteria mesenterica	39.50.99↔	Angioplastica o aterectomia di altro(i) vaso(i) non coronarico(i), altro
38.16.17↔	Enderarteriectomia dell'arteria lombare	39.56.00↔	Riparazione di vaso sanguigno con patch tissutale, NAS
38.16.18↔	Enderarteriectomia dell'arteria iliaca	39.56.10↔	Riparazione di vaso sanguigno del capo e del collo con patch tissutale, NAS
38.16.19↔	Enderarteriectomia delle arterie viscerali, altro	39.56.11↔	Riparazione di vasi intracranici con patch tissutale
38.16.99↔	Enderarteriectomia delle arterie addominali, altro	39.56.12↔	Riparazione della vena giugulare con patch tissutale
38.36.00↔	Resezione di arterie addominali con anastomosi, NAS	39.56.19↔	Riparazione di vaso sanguigno del capo e del collo con patch tissutale, altro
38.36.10↔	Resezione di arterie viscerali con anastomosi, NAS	39.56.20↔	Riparazione di vasi dell'arto superiore con patch tissutale, NAS
38.36.11↔	Resezione del tronco celiaco con anastomosi	39.56.21↔	Riparazione di arterie dell'arto superiore con patch tissutale
38.36.12↔	Resezione dell'arteria gastrica con anastomosi	39.56.22↔	Riparazione della vena succlavia, vena ascellare e vena brachiocefalica con patch tissutale
38.36.13↔	Resezione dell'arteria epatica con anastomosi	39.56.23↔	Riparazione di altre vene profonde dell'arto superiore con patch tissutale
38.36.14↔	Resezione dell'arteria splenica con anastomosi	39.56.29↔	Riparazione di vasi dell'arto superiore con patch tissutale, altro
38.36.15↔	Resezione dell'arteria renale con anastomosi	39.56.30↔	Riparazione di vasi toracici con patch tissutale, NAS
38.36.16↔	Resezione dell'arteria mesenterica	39.56.31↔	Riparazione dell'aorta toracica con patch tissutale
38.36.17↔	Resezione dell'arteria iliaca con anastomosi	39.56.32↔	Riparazione della vena polmonare con patch tissutale
38.36.19↔	Resezione di arterie viscerali con anastomosi, altro	39.56.33↔	Riparazione della vena cava superiore con patch tissutale
38.36.99↔	Resezione di arterie addominali con anastomosi, altro	39.56.39↔	Riparazione di vasi toracici con patch tissutale, altro
38.46↔	Resezione di arterie addominali con sostituzione	39.56.40↔	Riparazione di arterie addominali con patch tissutale, NAS
38.86.00↔	Altra occlusione chirurgica di arterie addominali, NAS	39.56.41↔	Riparazione dell'aorta addominale con patch tissutale
38.86.10↔	Altra occlusione chirurgica di arterie viscerali, NAS	39.56.42↔	Riparazione del tronco celiaco con patch tissutale
38.86.11↔	Altra occlusione chirurgica del tronco celiaco	39.56.43↔	Riparazione dell'arteria gastrica con patch tissutale
38.86.12↔	Altra occlusione chirurgica dell'arteria gastrica	39.56.44↔	Riparazione dell'arteria epatica con patch tissutale
38.86.13↔	Altra occlusione chirurgica dell'arteria epatica	39.56.45↔	Riparazione dell'arteria splenica con patch tissutale
38.86.14↔	Altra occlusione chirurgica dell'arteria splenica	39.56.46↔	Riparazione dell'arteria renale con patch tissutale
38.86.15↔	Altra occlusione chirurgica dell'arteria renale	39.56.47↔	Riparazione dell'arteria mesenterica con patch tissutale
38.86.16↔	Altra occlusione chirurgica dell'arteria mesenterica	39.56.48↔	Riparazione dell'arteria iliaca con patch tissutale
38.86.17↔	Altra occlusione chirurgica dell'arteria iliaca	39.56.49↔	Riparazione di arterie addominali con patch tissutale, altro
38.86.19↔	Altra occlusione chirurgica di arterie viscerali, altro	39.56.50↔	Riparazione di vene addominali con patch tissutale, NAS
38.86.99↔	Altra occlusione chirurgica di arterie addominali, altro	39.56.51↔	Riparazione della vena cava inferiore con patch tissutale
39.26.00↔	Altri shunt o bypass vascolari intraaddominali, NAS	39.56.52↔	Riparazione della vena iliaca con patch tissutale
39.26.10↔	Altri shunt o bypass vascolari intraaddominali, arterie viscerali	39.56.59↔	Riparazione di vene addominali con patch tissutale, altro
39.26.11↔	Altri shunt o bypass vascolari intraaddominali, aorta	39.56.60↔	Riparazione di vasi dell'arto inferiore con patch tissutale, NAS
39.26.12↔	Altri shunt o bypass vascolari intraaddominali, arteria renale	39.56.61↔	Riparazione di arterie dell'arto inferiore con patch tissutale
39.26.19↔	Altri shunt o bypass vascolari intraaddominali, altre arterie viscerali	39.56.62↔	Riparazione della vena femorale e vena poplitea con patch tissutale
39.26.99↔	Altri shunt o bypass vascolari intraaddominali, altro	39.56.63↔	Riparazione di altre vene profonde dell'arto inferiore con patch tissutale
39.27.00↔	Arteriovenostomia per dialisi renale, NAS	39.56.64↔	Riparazione di vene superficiali della coscia con patch tissutale
39.27.10↔	Fistola arteriovenosa per emodialisi	39.56.69↔	Riparazione di vasi dell'arto inferiore con patch tissutale, altro
39.27.11↔	Fistola arteriovenosa di materiale allogenico o alloplastico per emodialisi	39.56.99↔	Riparazione di vaso sanguigno con patch tissutale, altro
39.27.99↔	Arteriovenostomia per dialisi renale, altro	39.57.00↔	Riparazione di vaso sanguigno con patch sintetico, NAS
39.29.00↔	Altri shunt o bypass vascolari (periferici), NAS	39.57.10↔	Riparazione di vaso sanguigno del capo e del collo con patch sintetico, NAS
39.29.10↔	Shunt o bypass vascolari di arterie dell'arto inferiore, NAS	39.57.11↔	Riparazione di vasi intracranici con patch sintetico
39.29.11↔	Shunt o bypass vascolari femoro-femorale	39.57.12↔	Riparazione di arterie extracraniche del capo e del collo con patch sintetico
39.29.12↔	Shunt o bypass vascolari femoro-popliteo	39.57.13↔	Riparazione della vena giugulare con patch sintetico
39.29.13↔	Shunt o bypass vascolari femoro-crurale		
39.29.14↔	Shunt o bypass vascolari femoro-pedidio		
39.29.15↔	Shunt o bypass vascolari popliteo-crurale e popliteo-pedidio		
39.29.16↔	Shunt o bypass vascolari di arterie della gamba e del piede		
39.29.19↔	Shunt o bypass vascolari di arterie dell'arto inferiore, altro		
39.29.20↔	Shunt o bypass vascolari di arterie dell'arto superiore		
39.29.30↔	Altri shunt o bypass vascolari (periferici), extraanatomici, NAS		
39.29.31↔	Shunt o bypass vascolare succlavia-femorale		
39.29.32↔	Shunt o bypass vascolare axillo-femorale		
39.29.33↔	Bypass crossover femoro-femorale		
39.29.39↔	Altri shunt o bypass vascolari (periferici), extraanatomici, altro		
39.29.40↔	Shunt o bypass vascolari di vene		
39.29.80↔	Shunt temporaneo intraoperatorio, NAS		
39.29.81↔	Shunt temporaneo intraoperatorio, arterio-arterioso		
39.29.82↔	Shunt temporaneo intraoperatorio, arterio-venoso		

39.57.19↔	Riparazione di vaso sanguigno del capo e del collo con patch sintetico, altro	39.72.24↔	Embolizzazione selettiva di vasi extracranici della testa e del collo con sostanza adesiva
39.57.20↔	Riparazione di vasi dell'arto superiore con patch sintetico, NAS	39.72.29↔	Embolizzazione selettiva di vasi extracranici del capo e del collo, altro
39.57.21↔	Riparazione di arterie dell'arto superiore con patch sintetico	39.72.30↔	Embolizzazione percutanea-transluminale di malformazioni vascolari mediante microcatetere, NAS
39.57.22↔	Riparazione della vena succlavia, vena ascellare e vena brachiocefalica con patch sintetico	39.72.31↔	Embolizzazione percutanea-transluminale di malformazioni vascolari mediante microcatetere, impiego di un microcatetere
39.57.23↔	Riparazione di altre vene profonde dell'arto superiore con patch sintetico	39.72.32↔	Embolizzazione percutanea-transluminale di malformazioni vascolari mediante microcateteri, impiego di due microcateteri
39.57.29↔	Riparazione di vasi dell'arto superiore con patch sintetico, altro	39.72.33↔	Embolizzazione percutanea-transluminale di malformazioni vascolari mediante microcateteri, impiego di tre microcateteri
39.57.30↔	Riparazione di vaso toracico con patch sintetico, NAS	39.72.34↔	Embolizzazione percutanea-transluminale di malformazioni vascolari mediante microcateteri, impiego di quattro microcateteri
39.57.31↔	Riparazione dell'aorta toracica con patch sintetico	39.72.35↔	Embolizzazione percutanea-transluminale di malformazioni vascolari mediante microcateteri, impiego di cinque microcateteri
39.57.32↔	Riparazione della vena polmonare con patch sintetico	39.72.39↔	Embolizzazione percutanea-transluminale di malformazioni vascolari mediante microcateteri, impiego di più microcateteri
39.57.33↔	Riparazione della vena cava superiore con patch sintetico	39.72.99↔	Riparazione o occlusione endovascolare dei vasi della testa e del collo, altro
39.57.39↔	Riparazione di vaso toracico con patch sintetico, altro	39.73.00↔	Impianto endovascolare di protesi nell'aorta toracica, NAS
39.57.40↔	Riparazione di arterie addominali con patch sintetico, NAS	39.73.10↔	Impianto endovascolare di protesi nell'aorta toracica, senza fenestrazione o diramazione
39.57.41↔	Riparazione dell'aorta addominale con patch sintetico	39.73.11↔	Impianto endovascolare di protesi nell'aorta toracica, con fenestrazione o diramazione
39.57.42↔	Riparazione del tronco celiaco con patch sintetico	39.73.20↔	Impianto endovascolare di protesi nell'aorta toracoaddominale, NAS
39.57.43↔	Riparazione dell'arteria gastrica con patch sintetico	39.73.99↔	Impianto endovascolare di protesi nell'aorta toracica, altro
39.57.44↔	Riparazione dell'arteria epatica con patch sintetico	39.75.01↔	Intervento vascolare percutaneo transluminale, rimozione di corpo estraneo con catetere di recupero, a cestello, ecc.
39.57.45↔	Riparazione dell'arteria splenica con patch sintetico	39.75.10↔	Intervento vascolare percutaneo transluminale, altri vasi, sistema di cateteri per ricanalizzazione su occlusione totale
39.57.46↔	Riparazione dell'arteria renale con patch sintetico	39.75.11↔	Intervento vascolare percutaneo transluminale, altri vasi, trombectomia rotazionale
39.57.47↔	Riparazione dell'arteria mesenterica con patch sintetico	39.75.12↔	Intervento vascolare percutaneo transluminale, altri vasi, angioplastica con laser
39.57.48↔	Riparazione dell'arteria iliaca con patch sintetico	39.75.13↔	Intervento vascolare percutaneo transluminale, altri vasi, sistema antiemboli (vasi periferici o viscerali)
39.57.49↔	Riparazione di arterie addominali con patch sintetico, altro	39.75.14↔	Intervento vascolare percutaneo transluminale, altri vasi, aterectomia
39.57.50↔	Riparazione di vene addominali con patch sintetico, NAS	39.75.15↔	Intervento vascolare percutaneo transluminale, altri vasi, trombolisi selettiva
39.57.51↔	Riparazione della vena cava inferiore con patch sintetico	39.75.16↔	Intervento vascolare percutaneo transluminale, altri vasi, trombolisi selettiva, assistita ecograficamente
39.57.52↔	Riparazione della vena iliaca con patch sintetico	39.76.50↔	Trombolisi selettiva percutanea di vaso(i) extracranico(i) della testa e del collo
39.57.59↔	Riparazione di vene addominali con patch sintetico, altro	39.76.70↔	Rimozione percutanea di corpo estraneo endovascolare da vaso (i) extracranico(i) della testa e del collo
39.57.60↔	Riparazione di vasi dell'arto inferiore con patch sintetico, NAS	39.77.50↔	Trombolisi percutanea selettiva di vaso(i) intracranico(i)
39.57.61↔	Riparazione di arterie dell'arto inferiore con patch sintetico	39.77.70↔	Rimozione percutanea di corpo estraneo endovascolare da vaso (i) intracranico(i)
39.57.62↔	Riparazione della vena femorale e vena poplitea con patch sintetico	39.79.11↔	Impianto endovascolare di protesi in vasi viscerali
39.57.63↔	Riparazione di altre vene profonde dell'arto inferiore con patch sintetico	39.79.12↔	Impianto endovascolare di protesi in vasi pelvici
39.57.64↔	Riparazione di vene superficiali della coscia con patch sintetico	39.79.13↔	Impianto endovascolare di protesi in vasi addominali
39.57.69↔	Riparazione di vasi dell'arto inferiore con patch sintetico, altro	39.79.19↔	Impianto endovascolare di protesi in altri vasi, altro
39.57.99↔	Riparazione di vaso sanguigno con patch sintetico, altro	39.79.20↔	Embolizzazione o occlusione mediante spirali di altri vasi, NAS
39.58↔	Riparazione di vaso sanguigno con patch di tipo non specificato	39.79.21↔	Embolizzazione o occlusione mediante spirali dell'arto superiore
39.71.00↔	Impianto endovascolare di protesi nell'aorta addominale, NAS	39.79.22↔	Embolizzazione o occlusione mediante spirali dell'aorta
39.71.10↔	Impianto endovascolare di protesi nell'aorta addominale, aorto-iliaca, senza fenestrazione o diramazione	39.79.23↔	Embolizzazione o occlusione mediante spirali del dotto arterioso pervio
39.71.11↔	Impianto endovascolare di protesi nell'aorta addominale, aorto-iliaca, con fenestrazione o diramazione	39.79.24↔	Embolizzazione o occlusione mediante spirali di vasi toracici
39.71.12↔	Impianto endovascolare di protesi nell'aorta addominale, protesi della biforcazione, aorto-bi-iliaca, senza fenestrazione o diramazione	39.79.25↔	Embolizzazione o occlusione mediante spirali di vasi viscerali
39.71.13↔	Impianto endovascolare di protesi nell'aorta addominale, protesi della biforcazione, aorto-bi-iliaca, con fenestrazione o diramazione	39.79.26↔	Embolizzazione o occlusione mediante spirali di vasi addominali
39.71.14↔	Impianto endovascolare di lembi nell'aorta addominale, protesi tubolare, aortica, senza fenestrazione o diramazione	39.79.27↔	Embolizzazione o occlusione mediante spirali dell'arto inferiore
39.71.15↔	Impianto endovascolare di lembi nell'aorta addominale, protesi tubolare, aortica, con fenestrazione o diramazione	39.79.28↔	Embolizzazione o occlusione mediante spirali di vasi spinali
39.71.99↔	Impianto endovascolare di protesi nell'aorta addominale, altro	39.79.29↔	Embolizzazione o occlusione mediante spirali di altri vasi, altro
39.72.00↔	Riparazione o occlusione endovascolare dei vasi della testa e del collo, NAS	39.79.30↔	Embolizzazione selettiva con liquidi embolizzanti di altri vasi, NAS
39.72.10↔	Embolizzazione selettiva di vasi intracranici, NAS	39.79.31↔	Embolizzazione selettiva con liquidi embolizzanti di vasi dell'arto superiore
39.72.11↔	Embolizzazione selettiva di vasi intracranici con particelle o spirali metalliche		
39.72.12↔	Embolizzazione selettiva di vasi intracranici con liquidi embolizzanti, palloncini o ombrellini		
39.72.13↔	Embolizzazione selettiva di vasi intracranici mediante stent(s) come deviatori di flusso		
39.72.14↔	Embolizzazione selettiva di vasi intracranici con sostanza adesiva		
39.72.19↔	Embolizzazione selettiva di vasi intracranici, altro		
39.72.20↔	Embolizzazione selettiva di vasi extracranici del capo e del collo, NAS		
39.72.21↔	Embolizzazione selettiva di vasi extracranici del capo e del collo con particelle o spirali metalliche		
39.72.22↔	Embolizzazione selettiva di vasi extracranici del capo e del collo con liquidi embolizzanti, palloncini o ombrellini		

39.79.32↔	Embolizzazione selettiva con liquidi embolizzanti dell'aorta	39.79.87↔	Occlusione mediante cateterismo con radiofrequenza di vasi addominali
39.79.33↔	Embolizzazione selettiva con liquidi embolizzanti del dotto arterioso pervio	39.79.89↔	Occlusione mediante cateterismo con radiofrequenza di altri vasi, altro
39.79.34↔	Embolizzazione selettiva con liquidi embolizzanti di vasi toracici	39.90.00↔	Inserzione di stent(s) di vasi periferici senza liberazione di sostanza medicamentosa, NAS
39.79.35↔	Embolizzazione selettiva con liquidi embolizzanti di vasi viscerali	39.90.10↔	Inserzione di stent(s) vascolari in vasi non cardiaci, bare stents
39.79.36↔	Embolizzazione selettiva con liquidi embolizzanti di vasi addominali	39.90.11↔	Inserzione di stent(s) vascolari in vasi non cardiaci, stents bioassorbibili
39.79.37↔	Embolizzazione selettiva con liquidi embolizzanti di vasi dell'arto inferiore	39.90.12↔	Inserzione di stent(s) vascolari in vasi non cardiaci, stents di grande diametro NAS
39.79.38↔	Embolizzazione selettiva con liquidi embolizzanti di vasi spinali	39.90.13↔	Inserzione di stent(s) vascolari in vasi non cardiaci, stents di grande diametro non ricoperti
39.79.39↔	Embolizzazione selettiva con liquidi embolizzanti di altri vasi, altro	39.90.14↔	Inserzione di stent(s) vascolari in vasi non cardiaci, stents di grande diametro ricoperti
39.79.40↔	Embolizzazione selettiva con palloncini staccabili di altri vasi, NAS	39.90.15↔	Inserzione di stent(s) vascolari in vasi non cardiaci, stents ricoperti (stentgraft) in vasi non aneurismatici
39.79.41↔	Embolizzazione selettiva con palloncini staccabili di vasi dell'arto superiore	39.90.16↔	Inserzione di stent(s) vascolari in vasi non cardiaci, stent ricoperti (stentgraft) con superficie bioattiva
39.79.42↔	Embolizzazione selettiva con palloncini staccabili dell'aorta	39.90.17↔	Inserzione di stent(s) di vasi periferici, stent multistrato
39.79.43↔	Embolizzazione selettiva con palloncini staccabili del dotto arterioso pervio	39.90.19↔	Inserzione di stent(s) vascolari in vasi non cardiaci, altri stents
39.79.44↔	Embolizzazione selettiva con palloncini staccabili di vasi toracici	39.90.30↔	Inserzione di stent(s) extralunghi (> 10 cm) in vasi non cardiaci, NAS
39.79.45↔	Embolizzazione selettiva con palloncini staccabili di vasi viscerali	39.90.31↔	Inserzione di bare stent(s) extralunghi (> 10 cm) in vasi non cardiaci
39.79.46↔	Embolizzazione selettiva con palloncini staccabili di vasi addominali	39.90.32↔	Inserzione di stent(s) ricoperti extralunghi (> 10 cm) in vasi non cardiaci
39.79.47↔	Embolizzazione selettiva con palloncini staccabili di vasi spinali	39.90.39↔	Inserzione di stent(s) extralunghi (> 10 cm) in vasi non cardiaci, altro
39.79.48↔	Embolizzazione selettiva con palloncini staccabili di vasi dell'arto inferiore	39.90.99↔	Inserzione di stent(s) di vasi periferici senza liberazione di sostanza medicamentosa, altro
39.79.49↔	Embolizzazione selettiva con palloncini staccabili di altri vasi, altro	40.11.10↔	Biopsia a cielo aperto (mediante incisione) di linfonodo mediastinico, paraaortico, iliaco o pelvico
39.79.50↔	Embolizzazione selettiva con filtri di altri vasi, NAS	40.11.11↔	Biopsia a cielo aperto (mediante incisione) di linfonodo cervicale, sopraclavicolare, ascellare o inguinale
39.79.51↔	Embolizzazione selettiva con filtri di vasi dell'arto superiore	42.81.20↔	Inserzione e sostituzione di una protesi non autoespandente (sonda permanente) nell'esofago, chirurgica a cielo aperto
39.79.52↔	Embolizzazione selettiva con filtri dell'aorta	42.81.21↔	Inserzione e sostituzione di due protesi non autoespandenti (sonda permanente) nell'esofago, chirurgica a cielo aperto
39.79.53↔	Embolizzazione selettiva con filtri del dotto arterioso pervio	42.81.22↔	Inserzione e sostituzione di più di due protesi non autoespandenti (sonda permanente) nell'esofago, chirurgica a cielo aperto
39.79.54↔	Embolizzazione selettiva con filtri di vasi toracici	42.81.30↔	Inserzione e sostituzione di una protesi non autoespandente (sonda permanente) nell'esofago, per via laparoscopica
39.79.55↔	Embolizzazione selettiva con filtri di vasi viscerali	42.81.31↔	Inserzione e sostituzione di due protesi non autoespandenti (sonda permanente) nell'esofago, per via laparoscopica
39.79.56↔	Embolizzazione selettiva con filtri di vasi addominali	42.81.32↔	Inserzione e sostituzione di più di due protesi non autoespandenti (sonda permanente) nell'esofago, per via laparoscopica
39.79.57↔	Embolizzazione selettiva con filtri di vasi dell'arto inferiore	42.81.42↔	Inserzione e sostituzione di più di due protesi autoespandenti (sonda permanente) nell'esofago, per via endoscopica
39.79.58↔	Embolizzazione selettiva con filtri di vasi spinali	42.81.50↔	Inserzione e sostituzione di una protesi autoespandente (sonda permanente) nell'esofago, chirurgica a cielo aperto
39.79.59↔	Embolizzazione selettiva con filtri di altri vasi, altro	42.81.51↔	Inserzione e sostituzione di due protesi autoespandenti (sonda permanente) nell'esofago, chirurgica a cielo aperto
39.79.60↔	Embolizzazione selettiva con particelle di altri vasi, NAS	42.81.52↔	Inserzione e sostituzione di più di due protesi autoespandenti (sonda permanente) nell'esofago, chirurgica a cielo aperto
39.79.61↔	Embolizzazione selettiva con particelle di vasi dell'arto superiore	42.81.60↔	Inserzione e sostituzione di una protesi autoespandente (sonda permanente) nell'esofago, per via laparoscopica
39.79.62↔	Embolizzazione selettiva con particelle dell'aorta	42.81.61↔	Inserzione e sostituzione di due protesi autoespandenti (sonda permanente) nell'esofago, per via laparoscopica
39.79.63↔	Embolizzazione selettiva con particelle del dotto arterioso pervio	42.81.62↔	Inserzione e sostituzione di più di due protesi autoespandenti (sonda permanente) nell'esofago, per via laparoscopica
39.79.64↔	Embolizzazione selettiva con particelle di vasi toracici	42.88.00↔	Rimozione di protesi dall'esofago, NAS
39.79.65↔	Embolizzazione selettiva con particelle di vasi viscerali	42.88.11↔	Rimozione di protesi dall'esofago, chirurgica a cielo aperto
39.79.66↔	Embolizzazione selettiva con particelle di vasi addominali	42.88.12↔	Rimozione di protesi dall'esofago, per via laparoscopica
39.79.67↔	Embolizzazione selettiva con particelle di vasi dell'arto inferiore	42.88.99↔	Rimozione di protesi dall'esofago, altro
39.79.68↔	Embolizzazione selettiva con particelle di vasi spinali	42.91↔	Legatura di varici esofagee
39.79.69↔	Embolizzazione selettiva con particelle di altri vasi, altro	42.99.00↔	Altri interventi sull'esofago, NAS
39.79.70↔	Occlusione mediante cateterismo con laser di arterie, altri vasi, NAS	42.99.10↔	Transezione esofagea
39.79.71↔	Occlusione mediante cateterismo con laser, di arterie dell'arto superiore	42.99.35↔	Impianto di sistema antireflusso di assistenza alla funzione dello sfintere esofageo inferiore, chirurgico a cielo aperto
39.79.72↔	Occlusione mediante cateterismo con laser, dell'aorta		
39.79.74↔	Occlusione mediante cateterismo con laser, di vasi toracici		
39.79.75↔	Occlusione mediante cateterismo con laser, di vasi dell'arto inferiore		
39.79.76↔	Occlusione mediante cateterismo con laser, di vasi viscerali		
39.79.77↔	Occlusione mediante cateterismo con laser, di vasi addominali		
39.79.79↔	Occlusione mediante cateterismo con laser di arterie, altri vasi, altro		
39.79.80↔	Occlusione mediante cateterismo con radiofrequenza di arterie, altri vasi, NAS		
39.79.81↔	Occlusione mediante cateterismo con radiofrequenza, di arterie dell'arto superiore		
39.79.82↔	Occlusione mediante cateterismo con radiofrequenza dell'aorta		
39.79.84↔	Occlusione mediante cateterismo con radiofrequenza di vasi toracici		
39.79.85↔	Occlusione mediante cateterismo con radiofrequenza di vasi dell'arto inferiore		
39.79.86↔	Occlusione mediante cateterismo con radiofrequenza di vasi viscerali		

42.99.36↔	Impianto di sistema antireflusso di assistenza alla funzione dello sfintere esofageo inferiore, per via laparoscopica	46.97.10↔	Trapianto intestinale, Ritrapianto di intestino tenue nella stessa degenza ospedaliera
42.99.37↔	Impianto di sonda di sistema antireflusso di assistenza alla funzione dello sfintere esofageo inferiore, chirurgica a cielo aperto	46.97.99↔	Trapianto intestinale, altro
42.99.38↔	Impianto di sonda di sistema antireflusso di assistenza alla funzione dello sfintere esofageo inferiore, per via laparoscopica	46.99.10↔	Decompressione dell'intestino
42.99.3a↔	Rimozione di sistema antireflusso di assistenza alla funzione dello sfintere esofageo inferiore, chirurgica a cielo aperto	46.99.51↔	Inserzione o sostituzione di una protesi non autoespandente nell'intestino, chirurgica a cielo aperto
42.99.3b↔	Rimozione di sistema antireflusso di assistenza alla funzione dello sfintere esofageo inferiore, per via laparoscopica	46.99.52↔	Inserzione o sostituzione di una protesi non autoespandente nell'intestino, per via laparoscopica
42.99.3c↔	Rimozione di sonda di sistema antireflusso di assistenza alla funzione dello sfintere esofageo inferiore, chirurgica a cielo aperto	46.99.61↔	Inserzione o sostituzione di una protesi autoespandente nell'intestino, chirurgica a cielo aperto
42.99.3d↔	Rimozione di sonda di sistema antireflusso di assistenza alla funzione dello sfintere esofageo inferiore, per via laparoscopica	46.99.62↔	Inserzione o sostituzione di una protesi autoespandente nell'intestino, per via laparoscopica
42.99.3e↔	Revisione (senza sostituzione) di sistema antireflusso di assistenza alla funzione dello sfintere esofageo inferiore, chirurgica a cielo aperto	46.99.71↔	Rimozione di protesi dell'intestino, chirurgica a cielo aperto
42.99.3f↔	Revisione (senza sostituzione) di sistema antireflusso di assistenza alla funzione dello sfintere esofageo inferiore, per via laparoscopica	46.99.72↔	Rimozione di protesi dell'intestino, per via laparoscopica
42.99.99↔	Altri interventi sull'esofago, altro	46.99.80↔	Sezione delle briglie di Ladd
43.0↔	Gastrotomia	46.99.91↔	Altri interventi sull'intestino, chirurgici a cielo aperto
44.44↔	Embolizzazione mediante catetere per sanguinamento gastrico o duodenale	46.99.92↔	Altri interventi sull'intestino, per via laparoscopica
44.49.00↔	Altro controllo di emorragia dello stomaco o del duodeno, NAS	46.99.93↔	Chiusura di difetto mesenterico su ernia interna, chirurgica a cielo aperto
44.49.10↔	Sclerotizzazione di varici del fondo, chirurgica a cielo aperto	46.99.94↔	Chiusura di difetto mesenterico su ernia interna, per via laparoscopica
44.49.11↔	Sclerotizzazione di varici del fondo, per via laparoscopica	53.00↔	Riparazione monolaterale di ernia inguinale, NAS
44.49.20↔	Legatura di varici del fondo, chirurgica a cielo aperto	53.01↔	Riparazione monolaterale di ernia inguinale diretta
44.49.21↔	Legatura di varici del fondo, per via laparoscopica	53.02↔	Riparazione monolaterale di ernia inguinale indiretta
44.49.30↔	Transezione del fondo	53.03↔	Riparazione monolaterale di ernia inguinale diretta con innesto o protesi
44.49.99↔	Altro controllo di emorragia dello stomaco o del duodeno, altro	53.04↔	Riparazione monolaterale di ernia inguinale indiretta con innesto o protesi
44.5x.00↔	Revisione di anastomosi gastrica, NAS	53.05↔	Riparazione monolaterale di ernia inguinale con innesto o protesi, NAS
44.5x.10↔	Revisione di anastomosi gastrica a seguito di intervento tipo Billroth I o II	53.10↔	Riparazione bilaterale di ernia inguinale, NAS
44.5x.21↔	Revisione di anastomosi gastrica a seguito di bypass gastrico o con interposizione intestinale, chirurgica a cielo aperto	53.11↔	Riparazione bilaterale di ernia inguinale diretta
44.5x.22↔	Revisione di anastomosi gastrica a seguito di bypass gastrico o con interposizione intestinale, per via laparoscopica	53.12↔	Riparazione bilaterale di ernia inguinale indiretta
44.5x.31↔	Revisione di tasca a seguito di bypass gastrico, chirurgica a cielo aperto	53.13↔	Riparazione bilaterale di ernia inguinale, una diretta e l'altra indiretta
44.5x.32↔	Revisione di tasca a seguito di bypass gastrico, per via laparoscopica	53.14↔	Riparazione bilaterale di ernia inguinale diretta con innesto o protesi
44.5x.41↔	Revisione di diversione biliopancreatica [BPD], chirurgica a cielo aperto	53.15↔	Riparazione bilaterale di ernia inguinale indiretta con innesto o protesi
44.5x.42↔	Revisione di diversione biliopancreatica [BPD], per via laparoscopica	53.16↔	Riparazione bilaterale di ernia inguinale una diretta e l'altra indiretta, con innesto o protesi
44.5x.43↔	Riconversione di diversione biliopancreatica [BPD], chirurgica a cielo aperto	53.17↔	Riparazione bilaterale di ernia inguinale con innesto o protesi, NAS
44.5x.44↔	Riconversione di diversione biliopancreatica (BPD), per via laparoscopica	53.21↔	Riparazione monolaterale di ernia crurale con innesto o protesi
44.5x.51↔	Riconversione di bypass gastrico, chirurgica a cielo aperto	53.29↔	Altra erniorrafia crurale monolaterale
44.5x.52↔	Riconversione di bypass gastrico, per via laparoscopica	53.31↔	Riparazione bilaterale di ernia crurale con innesto o protesi
44.5x.99↔	Revisione di anastomosi gastrica, altro	53.39↔	Altra erniorrafia crurale bilaterale
44.91↔	Legatura a cielo aperto di varici gastriche	54.0x.00↔	Incisione della parete addominale, NAS
44.92↔	Manipolazione intraoperatoria dello stomaco	54.0x.10↔	Incisione della parete addominale, Drenaggio extraperitoneale della parete addominale
45.31↔	Altra asportazione locale di lesione del duodeno	54.0x.99↔	Incisione della parete addominale, altro
45.32↔	Altra distruzione di lesione del duodeno	54.12.00↔	Riapertura di laparotomia recente, NAS
45.33↔	Asportazione locale di lesione o tessuto dell'intestino tenue, eccetto il duodeno	54.12.10↔	Riapertura di laparotomia recente, Laparotomia di second-look
45.34↔	Altra distruzione di lesione dell'intestino tenue, eccetto il duodeno	54.12.99↔	Riapertura di laparotomia recente, altro
46.61↔	Fissazione di intestino tenue alla parete addominale	54.19.00↔	Altra laparotomia, NAS
46.62↔	Altra fissazione dell'intestino tenue	54.19.10↔	Altra laparotomia, Laparotomia con drenaggio
46.63↔	Fissazione dell'intestino crasso alla parete addominale	54.19.99↔	Altra laparotomia, altro
46.64↔	Altra fissazione dell'intestino crasso	54.3x.00↔	Asportazione o distruzione di lesione o tessuto della parete addominale o dell'ombelico, NAS
46.80↔	Manipolazione intraaddominale dell'intestino, NAS	54.3x.10↔	Omfalectomia
46.81↔	Manipolazione intraaddominale dell'intestino tenue	54.3x.19↔	Altra asportazione o distruzione di lesione o tessuto della parete addominale o dell'ombelico
46.82↔	Manipolazione intraaddominale dell'intestino crasso	54.3x.20↔	Distruzione di lesione o tessuto della parete addominale o dell'ombelico
46.97.00↔	Trapianto intestinale, NAS	54.3x.99↔	Asportazione o distruzione di lesione o tessuto della parete addominale o dell'ombelico, altro
		54.4x.00↔	Asportazione o distruzione di tessuto peritoneale, NAS
		54.4x.10↔	Asportazione di appendice epiploica
		54.4x.11↔	Asportazione di mesentere
		54.4x.12↔	Asportazione di omento
		54.4x.99↔	Asportazione o distruzione di tessuto peritoneale, altro
		54.51↔	Lisi di aderenze peritoneali per via laparoscopica

54.59↔	Altra lisi di aderenze peritoneali	83.09.15↔	Rimozione di corpo estraneo da muscolo, tendine o fascia, Regione inguinale e genitale e natiche
54.62↔	Chiusura ritardata di ferita addominale in via di cicatrizzazione	83.09.16↔	Rimozione di corpo estraneo da muscolo, tendine o fascia, Estremità inferiore
54.63.00↔	Altra sutura della parete addominale, NAS	83.09.19↔	Rimozione di corpo estraneo da muscolo, tendine o fascia, Altra localizzazione
54.63.10↔	Altra sutura della parete addominale, Sutura di lacerazione della parete addominale	83.09.90↔	Altra incisione dei tessuti molli, Testa e collo
54.63.99↔	Altra sutura della parete addominale, altro	83.09.91↔	Altra incisione dei tessuti molli, Spalla e ascella
54.64.00↔	Sutura del peritoneo, NAS	83.09.92↔	Altra incisione dei tessuti molli, Braccio e gomito
54.64.10↔	Sutura del peritoneo, Sutura di mesentere, grande o piccolo omento (a seguito di lacerazione)	83.09.93↔	Altra incisione dei tessuti molli, Avambraccio
54.64.99↔	Sutura del peritoneo, altro	83.09.94↔	Altra incisione dei tessuti molli, Parete toracica, addome e dorso
54.72↔	Altra riparazione della parete addominale	83.09.95↔	Altra incisione dei tessuti molli, Regione inguinale e genitale e natiche
54.73↔	Altra riparazione del peritoneo	83.09.96↔	Altra incisione dei tessuti molli, Estremità inferiore
54.74↔	Altra riparazione dell'omento	83.09.97↔	Altra incisione dei tessuti molli, Altra localizzazione
54.75↔	Altra riparazione del mesentere	83.11↔	Achillotenotomia
54.99.00↔	Altri interventi sulla regione addominale, NAS	83.12↔	Tenotomia degli adduttori dell'anca
54.99.30↔	Altri interventi sulla regione addominale, Asportazione di tessuto dalla regione addominale non attribuibile con sicurezza a un organo	83.13.10↔	Incisione di tendine, Testa e collo
54.99.31↔	Debulking laparoscopico	83.13.11↔	Incisione di tendine, Spalla e ascella
54.99.40↔	Altri interventi sulla regione addominale, Revisione di fistola cutaneoperitoneale (cateterismo permanente)	83.13.12↔	Incisione di tendine, Braccio e gomito
54.99.41↔	Altri interventi sulla regione addominale, Asportazione o chiusura di fistola cutaneoperitoneale (cateterismo permanente)	83.13.13↔	Incisione di tendine, Avambraccio
54.99.50↔	Altri interventi sulla regione addominale, Chiusura temporanea della parete addominale	83.13.14↔	Incisione di tendine, Parete toracica, addome e dorso
54.99.60↔	Altri interventi sulla regione addominale, Lombotomia	83.13.15↔	Incisione di tendine, Regione inguinale e genitale e natiche
54.99.61↔	Altri interventi sulla regione addominale, Rilombotomia	83.13.16↔	Incisione di tendine, Estremità inferiore
54.99.81↔	Revisione di cateteri con pompa automatica, programmabile e ricaricabile per il drenaggio continuo di liquido ascitico	83.13.19↔	Incisione di tendine, Altra localizzazione
54.99.82↔	Rimozione di ostruzione meccanica di cateteri con pompa automatica, programmabile e ricaricabile per il drenaggio continuo di liquido ascitico	83.13.20↔	Sezione di tendine, Testa e collo
54.99.99↔	Altri interventi sulla regione addominale, altro	83.13.21↔	Sezione di tendine, Spalla e ascella
54.a0↔	Interventi nello spazio retroperitoneale, NAS	83.13.22↔	Sezione di tendine, Braccio e gomito
54.a1↔	Asportazione e distruzione di tessuto retroperitoneale	83.13.23↔	Sezione di tendine, Avambraccio
54.a9↔	Interventi nello spazio retroperitoneale, altro	83.13.24↔	Sezione di tendine, Parete toracica, addome e dorso
59.00↔	Intervento retroperitoneale, NAS	83.13.25↔	Sezione di tendine, Regione inguinale e genitale e natiche
59.19↔	Altra incisione del tessuto perivescicale	83.13.26↔	Sezione di tendine, Estremità inferiore
59.91↔	Asportazione di tessuti perirenali o perivescicali	83.13.29↔	Sezione di tendine, Altra localizzazione
59.92↔	Altri interventi sul tessuto perirenale o perivescicale	83.14.10↔	Fasciotomia, Testa e collo
82.91↔	Lisi di aderenze della mano	83.14.11↔	Fasciotomia, Spalla e ascella
82.99.10↔	Altri interventi su tendini della mano	83.14.12↔	Fasciotomia, Braccio e gomito
82.99.20↔	Altri interventi su fasce della mano	83.14.13↔	Fasciotomia, Avambraccio
82.99.30↔	Altri interventi su muscoli della mano	83.14.14↔	Fasciotomia, Parete toracica, addome e dorso
83.02.10↔	Miotomia, Testa e collo	83.14.15↔	Fasciotomia, Regione inguinale e genitale e natiche
83.02.11↔	Miotomia, Spalla e ascella	83.14.16↔	Fasciotomia, Estremità inferiore
83.02.12↔	Miotomia, Braccio e gomito	83.14.19↔	Fasciotomia, Altra localizzazione
83.02.13↔	Miotomia, Avambraccio	83.19.10↔	Sezione di muscolo, Testa e collo
83.02.14↔	Miotomia, Parete toracica, addome e dorso	83.19.11↔	Sezione di muscolo, Spalla e ascella
83.02.15↔	Miotomia, Regione inguinale e genitale e natiche	83.19.12↔	Sezione di muscolo, Braccio e gomito
83.02.16↔	Miotomia, Estremità inferiore	83.19.13↔	Sezione di muscolo, Avambraccio
83.02.19↔	Miotomia, Altra localizzazione	83.19.14↔	Sezione di muscolo, Parete toracica, addome e dorso
83.03.10↔	Borsotomia, Testa e collo	83.19.15↔	Sezione di muscolo, Regione inguinale e genitale e natiche
83.03.11↔	Borsotomia, Spalla e ascella	83.19.16↔	Sezione di muscolo, Estremità inferiore
83.03.12↔	Borsotomia, Braccio e gomito	83.19.19↔	Sezione di muscolo, Altra localizzazione
83.03.13↔	Borsotomia, Avambraccio	83.19.20↔	Disinserzione di muscolo, tendine e fascia, Testa e collo
83.03.14↔	Borsotomia, Parete toracica, addome e dorso	83.19.21↔	Disinserzione di muscolo, tendine e fascia, Spalla e ascella
83.03.15↔	Borsotomia, Regione inguinale e genitale e natiche	83.19.22↔	Disinserzione di muscolo, tendine e fascia, Braccio e gomito
83.03.16↔	Borsotomia, Estremità inferiore	83.19.23↔	Disinserzione di muscolo, tendine e fascia, Avambraccio
83.03.19↔	Borsotomia, Altra localizzazione	83.19.24↔	Disinserzione di muscolo, tendine e fascia, Parete toracica, addome e dorso
83.09.10↔	Rimozione di corpo estraneo da muscolo, tendine o fascia, Testa e collo	83.19.25↔	Disinserzione di muscolo, tendine e fascia, Regione inguinale e genitale e natiche
83.09.11↔	Rimozione di corpo estraneo da muscolo, tendine o fascia, Spalla e ascella	83.19.26↔	Disinserzione di muscolo, tendine e fascia, Estremità inferiore
83.09.12↔	Rimozione di corpo estraneo da muscolo, tendine o fascia, Braccio e gomito	83.19.29↔	Disinserzione di muscolo, tendine e fascia, Altra localizzazione
83.09.13↔	Rimozione di corpo estraneo da muscolo, tendine o fascia, Avambraccio	83.19.30↔	Distacco del peduncolo dopo plastica con lembo, Testa e collo
83.09.14↔	Rimozione di corpo estraneo da muscolo, tendine o fascia, Parete toracica, addome e dorso	83.19.31↔	Distacco del peduncolo dopo plastica con lembo, Spalla e ascella
		83.19.32↔	Distacco del peduncolo dopo plastica con lembo, Braccio e gomito
		83.19.33↔	Distacco del peduncolo dopo plastica con lembo, Avambraccio
		83.19.34↔	Distacco del peduncolo dopo plastica con lembo, Parete toracica, addome e dorso
		83.19.35↔	Distacco del peduncolo dopo plastica con lembo, Regione inguinale e genitale e natiche
		83.19.36↔	Distacco del peduncolo dopo plastica con lembo, Estremità inferiore

83.19.39↔	Distacco del peduncolo dopo plastica con lembo, Altra localizzazione	83.45.12↔	Altra miectomia, Braccio e gomito
83.19.90↔	Altra sezione dei tessuti molli, Testa e collo	83.45.13↔	Altra miectomia, Avambraccio
83.19.91↔	Altra sezione dei tessuti molli, Spalla e ascella	83.45.14↔	Altra miectomia, Parete toracica, addome e dorso
83.19.92↔	Altra sezione dei tessuti molli, Braccio e gomito	83.45.15↔	Altra miectomia, Regione inguinale e genitale e natiche
83.19.93↔	Altra sezione dei tessuti molli, Avambraccio	83.45.16↔	Altra miectomia, Estremità inferiore
83.19.94↔	Altra sezione dei tessuti molli, Parete toracica, addome e dorso	83.45.19↔	Altra miectomia, Altra localizzazione
83.19.95↔	Altra sezione dei tessuti molli, Regione inguinale e genitale e natiche	83.49.10↔	Asportazione di guaina tendinea, Testa e collo
83.19.96↔	Altra sezione dei tessuti molli, Estremità inferiore	83.49.11↔	Asportazione di guaina tendinea, Spalla e ascella
83.19.97↔	Altra sezione dei tessuti molli, Altra localizzazione	83.49.12↔	Asportazione di guaina tendinea, Braccio e gomito
83.21.11↔	Biopsia a cielo aperto dei tessuti molli	83.49.13↔	Asportazione di guaina tendinea, Avambraccio
83.21.21↔	Biopsia a cielo aperto di muscolo	83.49.14↔	Asportazione di guaina tendinea, Parete toracica e dorso
83.21.30↔	Biopsia dei tessuti molli, Biopsia di borsa sinoviale	83.49.15↔	Asportazione di guaina tendinea, Regione inguinale e genitale e natiche
83.31.10↔	Asportazione di lesione delle guaine tendinee, Testa e collo	83.49.16↔	Asportazione di guaina tendinea, Estremità inferiore
83.31.11↔	Asportazione di lesione delle guaine tendinee, Spalla e ascella	83.49.19↔	Asportazione di guaina tendinea, Altra localizzazione
83.31.12↔	Asportazione di lesione delle guaine tendinee, Braccio e gomito	83.49.20↔	Resezione compartimentale, Testa e collo
83.31.13↔	Asportazione di lesione delle guaine tendinee, Avambraccio	83.49.21↔	Resezione compartimentale, Spalla e ascella
83.31.14↔	Asportazione di lesione delle guaine tendinee, Parete toracica, addome e dorso	83.49.22↔	Resezione compartimentale, Braccio e gomito
83.31.15↔	Asportazione di lesione delle guaine tendinee, Regione inguinale e genitale e natiche	83.49.23↔	Resezione compartimentale, Avambraccio
83.31.16↔	Asportazione di lesione delle guaine tendinee, Estremità inferiore	83.49.24↔	Resezione compartimentale, Parete toracica, addome e dorso
83.31.19↔	Asportazione di lesione delle guaine tendinee, Altra localizzazione	83.49.25↔	Resezione compartimentale, Regione inguinale e genitale e natiche
83.32.10↔	Asportazione di lesione dei muscoli, Testa e collo	83.49.26↔	Resezione compartimentale, Estremità inferiore
83.32.11↔	Asportazione di lesione dei muscoli, Spalla e braccio	83.49.29↔	Resezione compartimentale, Altra localizzazione
83.32.12↔	Asportazione di lesione dei muscoli, Parete toracica, addome e dorso	83.49.30↔	Altra asportazione di tessuti molli, Testa e collo
83.32.13↔	Asportazione di lesione dei muscoli, Regione inguinale e genitale e natiche	83.49.31↔	Altra asportazione di tessuti molli, Spalla e ascella
83.32.14↔	Asportazione di lesione dei muscoli, Estremità inferiore	83.49.32↔	Altra asportazione di tessuti molli, Braccio e gomito
83.32.19↔	Asportazione di lesione dei muscoli, Altra localizzazione	83.49.33↔	Altra asportazione di tessuti molli, Avambraccio
83.39.10↔	Asportazione di lesione di tendine, testa e collo	83.49.34↔	Altra asportazione di tessuti molli, Parete toracica, addome e dorso
83.39.11↔	Asportazione di lesione di tendine, Spalla e braccio	83.49.35↔	Altra asportazione di tessuti molli, Regione inguinale e genitale e natiche
83.39.12↔	Asportazione di lesione di tendine, Parete toracica, addome e dorso	83.49.36↔	Altra asportazione di tessuti molli, Estremità inferiore
83.39.13↔	Asportazione di lesione di tendine, Regione inguinale e genitale e natiche	83.49.39↔	Altra asportazione di tessuti molli, Altra localizzazione
83.39.14↔	Asportazione di lesione di tendine, Estremità inferiore	83.5x.10↔	Borsectomia, Testa e collo
83.39.19↔	Asportazione di lesione di tendine, Altra localizzazione	83.5x.11↔	Borsectomia, Spalla e ascella
83.39.20↔	Asportazione di lesione di fascia, Testa e collo	83.5x.12↔	Borsectomia, Braccio e gomito
83.39.21↔	Asportazione di lesione di fascia, Spalla e braccio	83.5x.13↔	Borsectomia, Avambraccio
83.39.22↔	Asportazione di lesione di fascia, Parete toracica, addome e dorso	83.5x.14↔	Borsectomia, Parete toracica, addome e dorso
83.39.23↔	Asportazione di lesione di fascia, Regione inguinale e genitale e natiche	83.5x.15↔	Borsectomia, Regione inguinale e genitale e natiche
83.39.24↔	Asportazione di lesione di fascia, Estremità inferiore	83.5x.16↔	Borsectomia, Estremità inferiore
83.39.29↔	Asportazione di lesione di fascia, Altra localizzazione	83.5x.19↔	Borsectomia, Altra localizzazione
83.41↔	Asportazione di tendini per innesti	83.61.11↔	Sutura di guaina tendinea, Spalla e ascella
83.42.10↔	Altra tendinectomia, Testa e collo	83.61.12↔	Sutura di guaina tendinea, Braccio e gomito
83.42.11↔	Altra tendinectomia, Spalla e ascella	83.61.13↔	Sutura di guaina tendinea, Avambraccio
83.42.12↔	Altra tendinectomia, Braccio e gomito	83.61.14↔	Sutura di guaina tendinea, Parete toracica, addome e dorso
83.42.13↔	Altra tendinectomia, Avambraccio	83.61.15↔	Sutura di guaina tendinea, Regione inguinale e genitale e natiche
83.42.14↔	Altra tendinectomia, Parete toracica, addome e dorso	83.61.16↔	Sutura di guaina tendinea, Estremità inferiore
83.42.15↔	Altra tendinectomia, Regione inguinale e genitale e natiche	83.61.19↔	Sutura di guaina tendinea, Altra localizzazione
83.42.16↔	Altra tendinectomia, Estremità inferiore	83.62.10↔	Sutura differita di tendini, Testa e collo
83.42.19↔	Altra tendinectomia, Altra localizzazione	83.62.11↔	Sutura differita di tendini, Spalla e ascella
83.44.00↔	Altra fasciectomia, NAS	83.62.12↔	Sutura differita di tendini, Braccio e gomito
83.44.10↔	Altra fasciectomia, Testa e collo	83.62.13↔	Sutura differita di tendini, Avambraccio
83.44.11↔	Altra fasciectomia, Spalla e ascella	83.62.14↔	Sutura differita di tendini, Parete toracica, addome e dorso
83.44.12↔	Altra fasciectomia, Braccio e gomito	83.62.15↔	Sutura differita di tendini, Regione inguinale e genitale e natiche
83.44.13↔	Altra fasciectomia, Avambraccio	83.62.16↔	Sutura differita di tendini, Estremità inferiore
83.44.14↔	Altra fasciectomia, Parete toracica, addome e dorso	83.62.19↔	Sutura differita di tendini, Altra localizzazione
83.44.15↔	Altra fasciectomia, Regione inguinale e genitale e natiche	83.64.10↔	Altra sutura di tendini, Testa e collo
83.44.16↔	Altra fasciectomia, Estremità inferiore	83.64.11↔	Altra sutura di tendini, Spalla e ascella
83.44.19↔	Altra fasciectomia, Altra localizzazione	83.64.12↔	Altra sutura di tendini, Braccio e gomito
83.44.99↔	Altra fasciectomia, altro	83.64.13↔	Altra sutura di tendini, Avambraccio
83.45.10↔	Altra miectomia, Testa e collo	83.64.14↔	Altra sutura di tendini, Parete toracica, addome e dorso
83.45.11↔	Altra miectomia, Spalla e ascella	83.64.15↔	Altra sutura di tendini, Regione inguinale e genitale e natiche
		83.64.16↔	Altra sutura di tendini, Estremità inferiore
		83.64.19↔	Altra sutura di tendini, Altra localizzazione
		83.65.10↔	Altra sutura di muscoli o fasce, Testa e collo
		83.65.11↔	Altra sutura di muscoli o fasce, Spalla e ascella
		83.65.12↔	Altra sutura di muscoli o fasce, Braccio e gomito
		83.65.13↔	Altra sutura di muscoli o fasce, Avambraccio

83.65.14↔	Altra sutura di muscoli o fasce, Parete toracica, addome e dorso	83.87.93↔	Altri interventi di plastica sui muscoli, Avambraccio
83.65.15↔	Altra sutura di muscoli o fasce, Regione inguinale e genitale e natiche	83.87.94↔	Altri interventi di plastica sui muscoli, Parete toracica, addome e dorso
83.65.16↔	Altra sutura di muscoli o fasce, Estremità inferiore	83.87.95↔	Altri interventi di plastica sui muscoli, Regione inguinale e genitale e natiche
83.65.19↔	Altra sutura di muscoli o fasce, Altra localizzazione	83.87.96↔	Altri interventi di plastica sui muscoli, Estremità inferiore
83.72.10↔	Arretramento di tendini, Testa e collo	83.87.97↔	Altri interventi di plastica sui muscoli, Altra localizzazione
83.72.11↔	Arretramento di tendini, Spalla e ascella	83.88.10↔	Rinforzo di tendine, Testa e collo
83.72.12↔	Arretramento di tendini, Braccio e gomito	83.88.11↔	Rinforzo di tendine, Spalla e ascella
83.72.13↔	Arretramento di tendini, Avambraccio	83.88.12↔	Rinforzo di tendine, Braccio e gomito
83.72.14↔	Arretramento di tendini, Parete toracica, addome e dorso	83.88.13↔	Rinforzo di tendine, Avambraccio
83.72.15↔	Arretramento di tendini, Regione inguinale e genitale e natiche	83.88.14↔	Rinforzo di tendine, Parete toracica, addome e dorso
83.72.16↔	Arretramento di tendini, Estremità inferiore	83.88.15↔	Rinforzo di tendine, Regione inguinale e genitale e natiche
83.72.19↔	Arretramento di tendini, Altra localizzazione	83.88.16↔	Rinforzo di tendine, Estremità inferiore
83.73.10↔	Reinserzione di tendini, Testa e collo	83.88.19↔	Rinforzo di tendine, Altra localizzazione
83.73.11↔	Reinserzione di tendini, Spalla e ascella	83.88.20↔	Tenoplastica sostitutiva, Testa e collo
83.73.12↔	Reinserzione di tendini, Braccio e gomito	83.88.21↔	Tenoplastica sostitutiva, Spalla e ascella
83.73.13↔	Reinserzione di tendini, Avambraccio	83.88.22↔	Tenoplastica sostitutiva, Braccio e gomito
83.73.14↔	Reinserzione di tendini, Parete toracica, addome e dorso	83.88.23↔	Tenoplastica sostitutiva, Avambraccio
83.73.15↔	Reinserzione di tendini, Regione inguinale e genitale e natiche	83.88.24↔	Tenoplastica sostitutiva, Parete toracica, addome e dorso
83.73.16↔	Reinserzione di tendini, Estremità inferiore	83.88.25↔	Tenoplastica sostitutiva, Regione inguinale e genitale e natiche
83.73.19↔	Reinserzione di tendini, Altra localizzazione	83.88.26↔	Tenoplastica sostitutiva, Estremità inferiore
83.74.10↔	Reinserzione di muscoli, Testa e collo	83.88.29↔	Tenoplastica sostitutiva, Altra localizzazione
83.74.11↔	Reinserzione di muscoli, Spalla e ascella	83.88.30↔	Creazione di un letto per l'innesto di tendini, Testa e collo
83.74.12↔	Reinserzione di muscoli, Braccio e gomito	83.88.31↔	Creazione di un letto per l'innesto di tendini, Spalla e ascella
83.74.13↔	Reinserzione di muscoli, Avambraccio	83.88.32↔	Creazione di un letto per l'innesto di tendini, Braccio e gomito
83.74.14↔	Reinserzione di muscoli, Parete toracica, addome e dorso	83.88.33↔	Creazione di un letto per l'innesto di tendini, Avambraccio
83.74.15↔	Reinserzione di muscoli, Regione inguinale e genitale	83.88.34↔	Creazione di un letto per l'innesto di tendini, Parete toracica, addome e dorso
83.74.16↔	Reinserzione di muscoli, Estremità inferiore	83.88.35↔	Creazione di un letto per l'innesto di tendini, Regione inguinale e genitale e natiche
83.74.19↔	Reinserzione di muscoli, Altra localizzazione	83.88.36↔	Creazione di un letto per l'innesto di tendini, Estremità inferiore
83.77.10↔	Trasferimento o trapianto di muscoli, Testa e collo	83.88.39↔	Creazione di un letto per l'innesto di tendini, Altra localizzazione
83.77.11↔	Trasferimento o trapianto di muscoli, Spalla e ascella	83.88.40↔	Tenodesi, Testa e collo
83.77.12↔	Trasferimento o trapianto di muscoli, Braccio e gomito	83.88.41↔	Tenodesi, Spalla e ascella
83.77.13↔	Trasferimento o trapianto di muscoli, Avambraccio	83.88.42↔	Tenodesi, Braccio e gomito
83.77.14↔	Trasferimento o trapianto di muscoli, Parete toracica, addome e dorso	83.88.43↔	Tenodesi, Avambraccio
83.77.15↔	Trasferimento o trapianto di muscoli, Regione inguinale e genitale e natiche	83.88.44↔	Tenodesi, Parete toracica, addome e dorso
83.77.16↔	Trasferimento o trapianto di muscoli, Estremità inferiore	83.88.45↔	Tenodesi, Regione inguinale e genitale e natiche
83.77.19↔	Trasferimento o trapianto di muscoli, Altra localizzazione	83.88.46↔	Tenodesi, Estremità inferiore
83.85.10↔	Allungamento di muscolo o tendine, Testa e collo	83.88.49↔	Tenodesi, Altra localizzazione
83.85.11↔	Allungamento di muscolo o tendine, Spalla e ascella	83.88.90↔	Altri interventi di plastica sui tendini, Testa e collo
83.85.12↔	Allungamento di muscolo o tendine, Braccio e gomito	83.88.91↔	Altri interventi di plastica sui tendini, Spalla e ascella
83.85.13↔	Allungamento di muscolo o tendine, Avambraccio	83.88.92↔	Altri interventi di plastica sui tendini, Braccio e gomito
83.85.14↔	Allungamento di muscolo o tendine, Parete toracica, addome e dorso	83.88.93↔	Altri interventi di plastica sui tendini, Avambraccio
83.85.15↔	Allungamento di muscolo o tendine, Regione inguinale e genitale e natiche	83.88.94↔	Altri interventi di plastica sui tendini, Parete toracica, addome e dorso
83.85.16↔	Allungamento di muscolo o tendine, Estremità inferiore	83.88.95↔	Altri interventi di plastica sui tendini, Regione inguinale e genitale e natiche
83.85.19↔	Allungamento di muscolo o tendine, Altra localizzazione	83.88.96↔	Altri interventi di plastica sui tendini, Estremità inferiore
83.85.20↔	Accorciamento di muscolo o tendine, Testa e collo	83.88.97↔	Altri interventi di plastica sui tendini, Altra localizzazione
83.85.21↔	Accorciamento di muscolo o tendine, Spalla e ascella	83.89.10↔	Allungamento, accorciamento o raddoppiamento di fascia, Testa e collo
83.85.22↔	Accorciamento di muscolo o tendine, Braccio e gomito	83.89.11↔	Allungamento, accorciamento o raddoppiamento di fascia, Spalla e ascella
83.85.23↔	Accorciamento di muscolo o tendine, Avambraccio	83.89.12↔	Allungamento, accorciamento o raddoppiamento di fascia, Braccio e gomito
83.85.24↔	Accorciamento di muscolo o tendine, Parete toracica, addome e dorso	83.89.13↔	Allungamento, accorciamento o raddoppiamento di fascia, Avambraccio
83.85.25↔	Accorciamento di muscolo o tendine, Regione inguinale e genitale e natiche	83.89.14↔	Allungamento, accorciamento o raddoppiamento di fascia, Parete toracica, addome e dorso
83.85.26↔	Accorciamento di muscolo o tendine, Estremità inferiore	83.89.15↔	Allungamento, accorciamento o raddoppiamento di fascia, Regione inguinale e genitale e natiche
83.85.29↔	Accorciamento di muscolo o tendine, Altra localizzazione	83.89.16↔	Allungamento, accorciamento o raddoppiamento di fascia, Estremità inferiore
83.86↔	Plastica del quadricipite	83.89.19↔	Allungamento, accorciamento o raddoppiamento di fascia, Altra localizzazione
83.87.10↔	Mioplastica, Testa e collo	83.89.20↔	Copertura di difetto della fascia, Testa e collo
83.87.11↔	Mioplastica, Spalla e ascella	83.89.21↔	Copertura di difetto della fascia, Spalla e ascella
83.87.12↔	Mioplastica, Braccio e gomito	83.89.22↔	Copertura di difetto della fascia, Braccio e gomito
83.87.13↔	Mioplastica, Avambraccio	83.89.23↔	Copertura di difetto della fascia, Avambraccio
83.87.14↔	Mioplastica, Parete toracica, addome e dorso		
83.87.15↔	Mioplastica, Regione inguinale e genitale e natiche		
83.87.16↔	Mioplastica, Estremità inferiore		
83.87.19↔	Mioplastica, Altra localizzazione		
83.87.90↔	Altri interventi di plastica sui muscoli, Testa e collo		
83.87.91↔	Altri interventi di plastica sui muscoli, Spalla e ascella		
83.87.92↔	Altri interventi di plastica sui muscoli, Braccio e gomito		

83.89.24↔	Copertura di difetto della fascia, Parete toracica, addome e dorso	86.67.16↔	Piccolo innesto cutaneo rigenerativo temporaneo nella regione addominale
83.89.25↔	Copertura di difetto della fascia, Regione inguinale e genitale e natiche	86.67.17↔	Piccolo innesto cutaneo rigenerativo temporaneo nelle estremità inferiori
83.89.26↔	Copertura di difetto della fascia, Estremità inferiore	86.67.19↔	Piccolo innesto cutaneo rigenerativo temporaneo in altra sede
83.89.29↔	Copertura di difetto della fascia, Altra localizzazione	86.67.20↔	Ampio innesto cutaneo rigenerativo temporaneo nel capo
83.89.90↔	Altri interventi di plastica sulle fasce, Testa e collo	86.67.21↔	Ampio innesto cutaneo rigenerativo temporaneo nel collo
83.89.91↔	Altri interventi di plastica sulle fasce, Spalla e ascella	86.67.22↔	Ampio innesto cutaneo rigenerativo temporaneo nella spalla e nel braccio
83.89.92↔	Altri interventi di plastica sulle fasce, Braccio e gomito	86.67.23↔	Ampio innesto cutaneo rigenerativo temporaneo nell'avambraccio
83.89.93↔	Altri interventi di plastica sulle fasce, Avambraccio	86.67.24↔	Ampio innesto cutaneo rigenerativo temporaneo nella mano
83.89.94↔	Altri interventi di plastica sulle fasce, Parete toracica, addome e dorso	86.67.25↔	Ampio innesto cutaneo rigenerativo temporaneo nella parete toracica e nel dorso
83.89.95↔	Altri interventi di plastica sulle fasce, Regione inguinale e genitale e natiche	86.67.26↔	Ampio innesto cutaneo rigenerativo temporaneo nella regione addominale
83.89.96↔	Altri interventi di plastica sulle fasce, Estremità inferiore	86.67.27↔	Ampio innesto cutaneo rigenerativo temporaneo nelle estremità inferiori
83.89.97↔	Altri interventi di plastica sulle fasce, Altra localizzazione	86.67.29↔	Ampio innesto cutaneo rigenerativo temporaneo in altra sede
83.91.10↔	Lisi di aderenze di muscoli, tendini, fasce e borse, Testa e collo	86.67.30↔	Sostituzione permanente di pelle con materiale di sostituzione dell'epidermide
83.91.11↔	Lisi di aderenze di muscoli, tendini, fasce e borse, Spalla e ascella	86.67.31↔	Sostituzione permanente di pelle con materiale di sostituzione del derma
83.91.12↔	Lisi di aderenze di muscoli, tendini, fasce e borse, Braccio e gomito	86.67.99↔	Innesto cutaneo rigenerativo, altro
83.91.13↔	Lisi di aderenze di muscoli, tendini, fasce e borse, Avambraccio	86.69.10↔	Piccolo innesto cutaneo a spessore parziale nel capo (eccetto labbra e bocca)
83.91.14↔	Lisi di aderenze di muscoli, tendini, fasce e borse, Parete toracica, addome e dorso	86.69.11↔	Piccolo innesto cutaneo a spessore parziale nel collo
83.91.15↔	Lisi di aderenze di muscoli, tendini, fasce e borse, Regione inguinale e genitale e natiche	86.69.12↔	Ampio innesto cutaneo a spessore parziale nella spalla e nel braccio
83.91.16↔	Lisi di aderenze di muscoli, tendini, fasce e borse, Estremità inferiore	86.69.13↔	Piccolo innesto cutaneo a spessore parziale nell'avambraccio
83.91.19↔	Lisi di aderenze di muscoli, tendini, fasce e borse, Altra localizzazione	86.69.14↔	Piccolo innesto cutaneo sottile nella mano
83.99.10↔	Altri interventi su tendini, Testa e collo	86.69.15↔	Piccolo innesto cutaneo a spessore parziale nella parete toracica e nel dorso
83.99.11↔	Altri interventi su tendini, Spalla e ascella	86.69.16↔	Piccolo innesto cutaneo a spessore parziale nella regione addominale
83.99.12↔	Altri interventi su tendini, Braccio e gomito	86.69.17↔	Piccolo innesto cutaneo a spessore parziale nella regione inguinale e genitale
83.99.13↔	Altri interventi su tendini, Avambraccio	86.69.18↔	Piccolo innesto cutaneo a spessore parziale nella coscia e nella gamba
83.99.14↔	Altri interventi su tendini, Parete toracica, addome e dorso	86.69.19↔	Piccolo innesto cutaneo a spessore parziale in altra sede
83.99.15↔	Altri interventi su tendini, Regione inguinale e genitale e natiche	86.69.1a↔	Piccolo innesto cutaneo a spessore parziale nel piede
83.99.16↔	Altri interventi su tendini, Estremità inferiore	86.69.20↔	Ampio innesto cutaneo a spessore parziale nel capo (eccetto labbra e bocca)
83.99.19↔	Altri interventi su tendini, Altra localizzazione	86.69.21↔	Ampio innesto cutaneo a spessore parziale nel collo
83.99.20↔	Altri interventi su muscoli, fasce e borse, Testa e collo	86.69.22↔	Ampio innesto cutaneo a spessore parziale nella spalla e nel braccio
83.99.21↔	Altri interventi su muscoli, fasce e borse, Spalla e ascella	86.69.23↔	Ampio innesto cutaneo a spessore parziale nell'avambraccio
83.99.22↔	Altri interventi su muscoli, fasce e borse, Braccio e gomito	86.69.24↔	Ampio innesto cutaneo a spessore parziale nella mano
83.99.23↔	Altri interventi su muscoli, fasce e borse, Avambraccio	86.69.25↔	Ampio innesto cutaneo sottile nella parete toracica e nel dorso
83.99.24↔	Altri interventi su muscoli, fasce e borse, Parete toracica, addome e dorso	86.69.26↔	Ampio innesto cutaneo a spessore parziale nella regione addominale
83.99.25↔	Altri interventi su muscoli, fasce e borse, Regione inguinale e genitale e natiche	86.69.27↔	Ampio innesto cutaneo a spessore parziale nella regione inguinale e genitale
83.99.26↔	Altri interventi su muscoli, fasce e borse, Estremità inferiore	86.69.28↔	Ampio innesto cutaneo a spessore parziale nelle natiche
83.99.29↔	Altri interventi su muscoli, fasce e borse, Altra localizzazione	86.69.29↔	Ampio innesto cutaneo a spessore parziale in altra sede
83.99.30↔	Revisione (senza sostituzione) di stimolatore dei muscoli scheletrici	86.69.2a↔	Ampio innesto cutaneo a spessore parziale nella coscia e nella gamba
86.22.20‡↔	Ampio sbrigliamento asportativo di ferita, infezione o ustione con inserzione di sistema di somministrazione farmacologica nel capo (eccetto labbra)	86.69.2b↔	Ampio innesto cutaneo a spessore parziale nel piede
86.22.27‡↔	Ampio sbrigliamento asportativo di ferita, infezione o ustione con inserzione di sistema di somministrazione farmacologica nella regione inguinale e genitale	86.84.10↔	Correzione di cicatrice o briglia retrattile della cute del capo
86.22.28‡↔	Ampio sbrigliamento asportativo di ferita, infezione o ustione con inserzione di sistema di somministrazione farmacologica nell'estremità inferiore	86.84.13↔	Correzione di cicatrice o briglia retrattile della cute dell'avambraccio
86.22.29‡↔	Ampio sbrigliamento asportativo di ferita, infezione o ustione con inserzione di sistema di somministrazione farmacologica in altra localizzazione	86.84.14↔	Correzione di cicatrice o briglia retrattile della cute della mano
86.67.00↔	Innesto cutaneo rigenerativo, NAS	86.84.17↔	Correzione di cicatrice o briglia retrattile della cute della regione inguinale e genitale o delle natiche
86.67.10↔	Piccolo innesto cutaneo rigenerativo temporaneo nel capo	86.84.18↔	Correzione di cicatrice o briglia retrattile della cute delle estremità inferiori
86.67.11↔	Piccolo innesto cutaneo rigenerativo temporaneo nel collo	86.84.19↔	Correzione di cicatrice o briglia retrattile della cute in altra sede
86.67.12↔	Piccolo innesto cutaneo rigenerativo temporaneo nella spalla e nel braccio	86.88.50↔	Impianto o sostituzione di sistema per terapia a pressione negativa, profondo, su ossa e articolazioni delle estremità
86.67.13↔	Piccolo innesto cutaneo rigenerativo temporaneo nell'avambraccio	86.88.51↔	Impianto o sostituzione di sistema per terapia a pressione negativa, profondo, su torace, mediastino e sterno
86.67.14↔	Piccolo innesto cutaneo rigenerativo temporaneo nella mano		
86.67.15↔	Piccolo innesto cutaneo rigenerativo temporaneo nella parete toracica e nel dorso		

86.88.52↔ Impianto o sostituzione di sistema per terapia a pressione negativa, sull'addome aperto
 86.88.53↔ Impianto o sostituzione di sistema per terapia a pressione negativa, endorettale

86.88.59↔ Impianto o sostituzione di sistema per terapia a pressione negativa, su cute e sottocute o in altra sede

ADRG H07**Colecistectomia**

Procedura nella tabella H07-2

DRG H07A**Colecistectomia con diagnostica molto complessa o procedure complicanti**

Diagnosi principale nella tabella H07-1 o Procedure complicanti

DRG H07B**Colecistectomia senza diagnostica molto complessa, senza procedure complicanti****Diagnosi principale H07-1**

C22.0	Carcinoma epatocellulare	K85.00	Pancreatite acuta idiopatica: senza menzione di complicazioni d'organo
C22.1	Carcinoma delle vie biliari intraepatiche	K85.01	Pancreatite acuta idiopatica: con complicanze d'organo
C22.2	Epatoblastoma	K85.10	Pancreatite acuta biliare: senza menzione di complicazioni d'organo
C22.3	Angiosarcoma del fegato	K85.11	Pancreatite acuta biliare: con complicanze d'organo
C22.4	Altri sarcomi del fegato	K85.20	Pancreatite acuta indotta da alcol: senza menzione di complicazioni d'organo
C22.7	Altri carcinomi specificati del fegato	K85.21	Pancreatite acuta indotta da alcol: con complicanze d'organo
C22.9	Tumore Maligno: Tumore maligno del fegato, non specificato	K85.30	Pancreatite acuta indotta da farmaci: senza menzione di complicazioni d'organo
C23	Tumore maligno della colecisti	K85.31	Pancreatite acuta indotta da farmaci: con complicanze d'organo
C24.0	Tumore Maligno: Vie biliari extraepatiche	K85.80	Altra forma di pancreatite acuta: senza menzione di complicazioni d'organo
C24.1	Tumore Maligno: Ampolla di Vater	K85.81	Altra forma di pancreatite acuta: con complicanze d'organo
C24.8	Tumore Maligno: lesione sconfinante a più zone contigue delle vie biliari	K85.90	Pancreatite acuta non specificata: senza menzione di complicazioni d'organo
C24.9	Tumore Maligno: Via biliare non specificata	K85.91	Pancreatite acuta non specificata: con complicanze d'organo
C25.0	Tumore Maligno: Testa del pancreas	K86.0	Pancreatite cronica da alcol
C25.1	Tumore Maligno: Corpo del pancreas	K86.1	Altra pancreatite cronica
C25.2	Tumore Maligno: Coda del pancreas	K86.2	Cisti pancreatiche
C25.3	Tumore Maligno: Dotto pancreatico	K86.3	Pseudocisti pancreatiche
C25.4	Tumore Maligno: Pancreas endocrino	K86.8	Altre malattie specificate del pancreas
C25.7	Tumore Maligno: Altre parti del pancreas	K86.9	Malattia del pancreas non specificata
C25.8	Tumore Maligno: lesione sconfinante a più zone contigue del pancreas		
C25.9	Tumore Maligno: Pancreas non specificato		
C78.7	Tumore maligno secondario del fegato e del dotto biliare intraepatico		

Procedura H07-2

51.21↔	Altra colecistectomia parziale	51.22.11↔	Colecistectomia con revisione chirurgica dei dotti biliari
51.22.00↔	Colecistectomia, NAS	51.22.12↔	Colecistectomia allargata
51.22.10↔	Colecistectomia senza revisione chirurgica dei dotti biliari	51.22.99↔	Colecistectomia, altro

ADRG H08**Colecistectomia laparoscopica**

Procedura nella tabella H08-3

DRG H08A**Colecistectomia laparoscopica con diagnostica molto complessa o diagnosi complicante o ERCP**

Diagnosi principale nella tabella H08-1 o Diagnosi secondaria nella tabella H08-2 o Procedura nella tabella H08-4

DRG H08B**Colecistectomia laparoscopica senza diagnostica molto complessa, senza diagnosi complicante, senza ERCP****Diagnosi principale H08-1**

C22.0	Carcinoma epatocellulare	C22.2	Epatoblastoma
C22.1	Carcinoma delle vie biliari intraepatiche	C22.3	Angiosarcoma del fegato

C22.4	Altri sarcomi del fegato	K85.01	Pancreatite acuta idiopatica: con complicanze d'organo
C22.7	Altri carcinomi specificati del fegato	K85.10	Pancreatite acuta biliare: senza menzione di complicazioni d'organo
C22.9	Tumore Maligno: Tumore maligno del fegato, non specificato	K85.11	Pancreatite acuta biliare: con complicanze d'organo
C23	Tumore maligno della colecisti	K85.20	Pancreatite acuta indotta da alcol: senza menzione di complicazioni d'organo
C24.0	Tumore Maligno: Vie biliari extraepatiche	K85.21	Pancreatite acuta indotta da alcol: con complicanze d'organo
C24.1	Tumore Maligno: Ampolla di Vater	K85.30	Pancreatite acuta indotta da farmaci: senza menzione di complicazioni d'organo
C24.8	Tumore Maligno: lesione sconfinante a più zone contigue delle vie biliari	K85.31	Pancreatite acuta indotta da farmaci: con complicanze d'organo
C24.9	Tumore Maligno: Via biliare non specificata	K85.80	Altra forma di pancreatite acuta: senza menzione di complicazioni d'organo
C25.0	Tumore Maligno: Testa del pancreas	K85.81	Altra forma di pancreatite acuta: con complicanze d'organo
C25.1	Tumore Maligno: Corpo del pancreas	K85.90	Pancreatite acuta non specificata: senza menzione di complicazioni d'organo
C25.2	Tumore Maligno: Coda del pancreas	K85.91	Pancreatite acuta non specificata: con complicanze d'organo
C25.3	Tumore Maligno: Dotto pancreatico	K86.0	Pancreatite cronica da alcol
C25.4	Tumore Maligno: Pancreas endocrino	K86.1	Altra pancreatite cronica
C25.7	Tumore Maligno: Altre parti del pancreas	K86.2	Cisti pancreatiche
C25.8	Tumore Maligno: lesione sconfinante a più zone contigue del pancreas	K86.3	Pseudocisti pancreatiche
C25.9	Tumore Maligno: Pancreas non specificato	K86.8	Altre malattie specificate del pancreas
C78.7	Tumore maligno secondario del fegato e del dotto biliare intraepatico	K86.9	Malattia del pancreas non specificata
K85.00	Pancreatite acuta idiopatica: senza menzione di complicazioni d'organo		

Diagnosi secondaria H08-2

D69.53 Trombocitopenia indotta da eparina di tipo II

Procedura H08-3

51.23↔ Colecistectomia laparoscopica 51.24↔ Colecistectomia laparoscopica parziale

Procedura H08-451.10‡↔ Colangiopancreatografia retrograda endoscopica [ERCP] 52.13‡↔ Pancreatografia retrograda endoscopica [ERP]
51.11‡↔ Colangiografia retrograda endoscopica [ERC]**ADRG H09****Interventi su pancreas e fegato e shunt portosistemici, senza intervento maggiore, senza radioterapia**

Procedura nella tabella H09-2

DRG H09A**Interventi su pancreas e fegato e shunt portosistemici, senza intervento maggiore, senza radioterapia, con CC estremamente gravi**

PCCL > 3

DRG H09B**Interventi su pancreas e fegato e shunt portosistemici, senza intervento maggiore, senza radioterapia, per neoplasia maligna o con intervento specifico sul pancreas**

Diagnosi principale nella tabella H09-1 o Procedura nella tabella H09-3

DRG H09C**Interventi su pancreas e fegato e shunt portosistemici, senza intervento maggiore, senza radioterapia, senza CC estremamente gravi, eccetto che per neoplasia maligna, senza intervento specifico sul pancreas****Diagnosi principale H09-1**

C22.0	Carcinoma epatocellulare	C24.9	Tumore Maligno: Via biliare non specificata
C22.1	Carcinoma delle vie biliari intraepatiche	C25.0	Tumore Maligno: Testa del pancreas
C22.2	Epatoblastoma	C25.1	Tumore Maligno: Corpo del pancreas
C22.3	Angiosarcoma del fegato	C25.2	Tumore Maligno: Coda del pancreas
C22.4	Altri sarcomi del fegato	C25.3	Tumore Maligno: Dotto pancreatico
C22.7	Altri carcinomi specificati del fegato	C25.4	Tumore Maligno: Pancreas endocrino
C22.9	Tumore Maligno: Tumore maligno del fegato, non specificato	C25.7	Tumore Maligno: Altre parti del pancreas
C23	Tumore maligno della colecisti	C25.8	Tumore Maligno: lesione sconfinante a più zone contigue del pancreas
C24.0	Tumore Maligno: Vie biliari extraepatiche	C25.9	Tumore Maligno: Pancreas non specificato
C24.1	Tumore Maligno: Ampolla di Vater		
C24.8	Tumore Maligno: lesione sconfinante a più zone contigue delle vie biliari		

C78.7	Tumore maligno secondario del fegato e del dotto biliare intraepatico	D37.6	Tumori di comportamento incerto o sconosciuto: Fegato, colecisti e dotti biliari
D01.5	Carcinoma in situ: Fegato, colecisti e dotti biliari		

Procedura H09-2

39.10↔	Shunt venoso intraaddominale, NAS	51.99.20↔	Altri interventi sulle vie biliari, Inserzione o sostituzione di uno stent (protesi) non autoespandente, chirurgica a cielo aperto
39.11.00↔	Confezione e revisione di shunt portosistemico, TIPS, NAS	51.99.21↔	Altri interventi sulle vie biliari, Inserzione o sostituzione di più stent (protesi) non autoespandenti, chirurgica a cielo aperto
39.11.11↔	Confezione di shunt portosistemico, impiego di angioplastica percutanea (con palloncino)	51.99.30↔	Altri interventi sulle vie biliari, Inserzione o sostituzione di uno stent (protesi) non autoespandente, per via laparoscopica
39.11.12↔	Confezione di shunt portosistemico, trombolisi e trombectomia percutanea	51.99.31↔	Altri interventi sulle vie biliari, Inserzione o sostituzione di più stent (protesi) non autoespandenti, per via laparoscopica
39.11.13↔	Confezione di shunt portosistemico, impiego di stent	51.99.40↔	Altri interventi sulle vie biliari, Inserzione o sostituzione di uno stent (protesi) autoespandente, chirurgica a cielo aperto
39.11.21↔	Revisione di shunt portosistemico, occlusione percutanea	51.99.41↔	Altri interventi sulle vie biliari, Inserzione o sostituzione di due stent (protesi) autoespandenti, chirurgica a cielo aperto
39.11.22↔	Revisione di shunt portosistemico, posa di stent	51.99.42↔	Altri interventi sulle vie biliari, Inserzione o sostituzione di tre stent (protesi) autoespandenti, chirurgica a cielo aperto
39.11.23↔	Revisione di shunt portosistemico, impiego di trombolisi e trombectomia percutanea	51.99.43↔	Altri interventi sulle vie biliari, Inserzione o sostituzione di quattro stent (protesi) autoespandenti, chirurgica a cielo aperto
39.11.24↔	Revisione di shunt portosistemico, riduzione percutanea di shunt portosistemico esistente	51.99.44↔	Altri interventi sulle vie biliari, Inserzione o sostituzione di cinque stent (protesi) autoespandenti, chirurgica a cielo aperto
39.11.99↔	Confezione e revisione di shunt portosistemico, TIPS, altro	51.99.45↔	Altri interventi sulle vie biliari, Inserzione o sostituzione di sei o più stent (protesi) autoespandenti, chirurgica a cielo aperto
39.19↔	Shunt venoso intraaddominale, altro	51.99.50↔	Altri interventi sulle vie biliari, Inserzione o sostituzione di uno stent (protesi) autoespandente, per via laparoscopica
50.0↔	Epatomia	51.99.51↔	Altri interventi sulle vie biliari, Inserzione o sostituzione di due stent (protesi) autoespandenti, per via laparoscopica
50.21↔	Marsupializzazione di lesione del fegato	51.99.52↔	Altri interventi sulle vie biliari, Inserzione o sostituzione di tre stent (protesi) autoespandenti, per via laparoscopica
50.22.00↔	Epatectomia parziale, NAS	51.99.53↔	Altri interventi sulle vie biliari, Inserzione o sostituzione di quattro stent (protesi) autoespandenti, per via laparoscopica
50.22.10↔	Epatectomia parziale, Epatectomia parziale percutanea (asportazione locale, resezione di endocisti, resezione a cuneo)	51.99.54↔	Altri interventi sulle vie biliari, Inserzione o sostituzione di cinque stent (protesi) autoespandenti, per via laparoscopica
50.22.20↔	Epatectomia parziale, Resezione di endocisti, chirurgica a cielo aperto	51.99.55↔	Altri interventi sulle vie biliari, Inserzione o sostituzione di sei o più stent (protesi) autoespandenti, per via laparoscopica
50.22.21↔	Epatectomia parziale, Resezione di endocisti, per via laparoscopica	52.01.12↔	Drenaggio transgastrico di cisti pancreatica, chirurgico a cielo aperto
50.22.30↔	Epatectomia parziale, Resezione a cuneo, chirurgica a cielo aperto	52.01.13↔	Drenaggio transgastrico di cisti pancreatica, per via laparoscopica
50.22.31↔	Epatectomia parziale, Resezione a cuneo, per via laparoscopica	52.01.22↔	Drenaggio transduodenale di cisti pancreatica, chirurgico a cielo aperto
50.22.40↔	Epatectomia parziale, Resezione di un segmento epatico	52.01.23↔	Drenaggio transduodenale di cisti pancreatica, per via laparoscopica
50.22.41↔	Epatectomia parziale, Resezione di più segmenti epatici non adiacenti	52.09.00↔	Altra pancreatotomia, NAS
50.22.42↔	Epatectomia parziale, Epatectomia parziale per trapianto	52.09.10↔	Altra pancreatotomia, Incisione del pancreas
50.22.99↔	Epatectomia parziale, altro	52.09.11↔	Altra pancreatotomia, Incisione del dotto pancreatico
50.23↔	Escissione aperta di lesione o tessuto epatico	52.09.99↔	Altra pancreatotomia, altro
50.25↔	Escissione laparoscopica di lesione o tessuto epatico	52.22.00↔	Altra asportazione o distruzione di lesione o di tessuto del pancreas o del dotto pancreatico, NAS
50.26↔	Escissione altra e non specificata di lesione o tessuto epatico	52.22.99↔	Altra asportazione o distruzione di lesione o di tessuto del pancreas o del dotto pancreatico, altro
50.29.00↔	Altra distruzione di lesione del fegato, NAS	52.3↔	Marsupializzazione di cisti pancreatica
50.29.10↔	Distruzione percutanea di lesione del fegato, NAS	52.4↔	Drenaggio interno di cisti pancreatica
50.29.11↔	Distruzione percutanea di lesione del fegato mediante iniezione di alcol	52.51.00↔	Pancreatectomia prossimale, NAS
50.29.12↔	Distruzione percutanea di lesione del fegato mediante termoterapia	52.51.10↔	Pancreatectomia prossimale, con conservazione del piloro
50.29.13↔	Distruzione percutanea di lesione del fegato mediante crioterapia	52.51.20↔	Pancreatectomia prossimale, con conservazione del duodeno
50.29.14↔	Distruzione percutanea di lesione del fegato mediante laser	52.51.99↔	Pancreatectomia prossimale, altro
50.29.19↔	Distruzione percutanea di lesione del fegato, altro	52.52↔	Pancreatectomia distale
50.29.99↔	Altra distruzione di lesione del fegato, altro	52.53↔	Pancreatectomia sub-totale radicale
50.3x.00↔	Lobectomia del fegato NAC	52.59↔	Altra pancreatectomia parziale
50.3x.01↔	Lobectomia, emiepatectomia, resezione di più segmenti epatici, eccetto che per trapianto	52.6x.00↔	Pancreatectomia totale, NAS
50.3x.08↔	Resezione segmentale, altra o NAS resezione anatomica del fegato, eccetto che per trapianto	52.6x.99↔	Pancreatectomia totale, altro
50.3x.11↔	Lobectomia, emiepatectomia, resezione di più segmenti epatici, per trapianto da vivente	52.7↔	Pancreaticoduodenectomia radicale
50.3x.18↔	Altra o NAS resezione anatomica del fegato, per trapianto	52.82↔	Trapianto omologo di pancreas
50.4x.00↔	Epatectomia totale, NAS	52.83.00↔	Trapianto eterologo di pancreas, NAS
50.4x.99↔	Epatectomia totale, altro	52.83.10↔	Trapianto eterologo di pancreas, Ritripianto di segmento pancreatico nella stessa degenza ospedaliera
50.61.00↔	Chiusura di lacerazione del fegato, NAS	52.83.11↔	Trapianto eterologo di pancreas, Ritripianto del pancreas nella stessa degenza ospedaliera
50.61.10↔	Chiusura di lacerazione del fegato mediante sutura		
50.61.11↔	Chiusura di lacerazione del fegato mediante tamponamento		
50.61.12↔	Chiusura di lacerazione del fegato mediante omentoplastica		
50.61.99↔	Chiusura di lacerazione del fegato, altro		
51.33↔	Anastomosi fra colecisti e pancreas		
51.95.20↔	Rimozione di endoprotesi dal dotto biliare, chirurgica a cielo aperto		
51.95.21↔	Rimozione di endoprotesi dal dotto biliare, per via laparoscopica		

52.83.99↔	Trapianto eterologo di pancreas, altro	52.95.51↔	Inserzione o sostituzione di uno stent (protesi) autoespandente nel dotto pancreatico, per via laparoscopica
52.92↔	Incannulazione (o cannulamento) del dotto pancreatico	52.95.60↔	Ricostruzione plastica del dotto pancreatico, per via laparoscopica
52.95.00↔	Altri interventi sul pancreas, NAS	52.95.70↔	Ricostruzione plastica del pancreas
52.95.10↔	Rimozione di calcoli dal dotto pancreatico, chirurgica a cielo aperto	52.95.90↔	Altri interventi per via endoscopica sul pancreas
52.95.11↔	Rimozione di calcoli dal dotto pancreatico, per via laparoscopica	52.95.99↔	Altri interventi sul pancreas, altro
52.95.20↔	Dilatazione del dotto pancreatico, per via laparoscopica	52.96↔	Anastomosi del pancreas
52.95.30↔	Inserzione di un drenaggio nel dotto pancreatico, chirurgica a cielo aperto	52.99.00↔	Altri interventi a cielo aperto sul pancreas, NAS
52.95.31↔	Inserzione di un drenaggio nel dotto pancreatico, per via laparoscopica	52.99.10↔	Altri interventi a cielo aperto sul pancreas, Dilatazione del dotto pancreatico
52.95.40↔	Altri interventi sul pancreas, Inserzione o sostituzione di uno stent (protesi) non autoespandente nel dotto pancreatico, chirurgica a cielo aperto	52.99.20↔	Altri interventi a cielo aperto sul pancreas, Ricostruzione plastica del dotto pancreatico
52.95.41↔	Inserzione o sostituzione di uno stent (protesi) non autoespandente nel dotto pancreatico, per via laparoscopica	52.99.99↔	Altri interventi a cielo aperto sul pancreas, NAS
52.95.50↔	Inserzione o sostituzione di uno stent (protesi) autoespandente nel dotto pancreatico, chirurgica a cielo aperto	54.94↔	Creazione di shunt peritoneovascolare
		54.99.80↔	Inserzione di cateteri con pompa automatica, programmabile e ricaricabile per il drenaggio continuo di liquido ascitico

Procedura H09-3

52.4↔	Drenaggio interno di cisti pancreatiche	52.59↔	Altra pancreatectomia parziale
52.52↔	Pancreatectomia distale		

ADRG H12**Miscellanea di interventi epatobiliari**

Procedura nella tabella H12-1 e nessuna Procedura nella Tabella H12-2

DRG H12A**Miscellanea di interventi epatobiliari con CC estremamente gravi o intervento complesso**

PCCL > 3 o Procedura nella tabella H12-3

DRG H12B**Miscellanea di interventi epatobiliari senza CC estremamente gravi, senza intervento complesso****Procedura H12-1**

40.29.00↔	Asportazione semplice di altre strutture linfatiche, NAS	44.31.21↔	Bypass gastrico distale, canale comune (common channel) ? 100 cm, chirurgico a cielo aperto
40.29.10↔	Asportazione di linfonodo mediastinico, NAS	44.31.22↔	Bypass gastrico distale, canale comune (common channel) ? 100 cm, per via laparoscopica
40.29.11↔	Asportazione di linfonodo mediastinico, chirurgica a cielo aperto	44.31.99↔	Bypass gastrico, altro
40.29.12↔	Asportazione di linfonodo mediastinico, per via toracoscopica	44.38↔	Gastroenterostomia laparoscopica
40.29.19↔	Asportazione di linfonodo mediastinico, altro	44.39.00↔	Altra gastroenterostomia, NAS
40.29.20↔	Asportazione di linfonodo para-aortico	44.39.11↔	Omega-loop gastric bypass, chirurgico a cielo aperto
40.29.30↔	Asportazione di linfonodo iliaco	44.39.12↔	Omega-loop gastric bypass, per via laparoscopica
40.29.70↔	Asportazione di linfangioma o di igroma cistico	44.39.99↔	Altra gastroenterostomia, altro
40.29.80↔	Asportazione di più stazioni linfonodali addominali (con biopsia epatica), NAS	50.12↔	Biopsia a cielo aperto del fegato
40.29.81↔	Asportazione di più stazioni linfonodali addominali (con biopsia epatica), chirurgica a cielo aperto [laparotomia di staging]	50.14↔	Biopsia laparoscopica del fegato
40.29.82↔	Asportazione di più stazioni linfonodali addominali (con biopsia epatica), per via laparoscopica [laparoscopia di staging]	50.69.00↔	Altra riparazione del fegato, NAS
40.29.89↔	Asportazione di più stazioni linfonodali addominali (con biopsia epatica), altro	50.69.10↔	Altra riparazione del fegato mediante sutura
40.29.99↔	Asportazione semplice di altre strutture linfatiche, altro	50.69.11↔	Altra riparazione del fegato mediante tamponamento
44.11↔	Gastrosocopia transaddominale	50.69.12↔	Altra riparazione del fegato mediante omentoplastica
44.31.00↔	Bypass gastrico, NAS	50.69.99↔	Altra riparazione del fegato, altro
44.31.11↔	Bypass gastrico prossimale (ansa alimentare < 150 cm), chirurgico a cielo aperto	50.99.00↔	Altri interventi sul fegato, NAS
44.31.12↔	Bypass gastrico prossimale (ansa alimentare < 150 cm), per via laparoscopica	50.99.10↔	Impianto e sostituzione di sistema di cateterismo permanente in arteria epatica e vena porta
44.31.13↔	Bypass gastrico prossimale dopo sleeve resection, intervento di riconversione, chirurgico a cielo aperto	50.99.11↔	Rimozione di sistema di cateterismo permanente in arteria epatica e vena porta
44.31.14↔	Bypass gastrico prossimale dopo sleeve resection, intervento di riconversione, per via laparoscopica	50.99.99↔	Altri interventi sul fegato, altro
44.31.15↔	Bypass gastrico prossimale dopo bendaggio gastrico, dopo intervento bariatrico preliminare, chirurgico a cielo aperto	51.13↔	Biopsia a cielo aperto della colecisti e dei dotti biliari
44.31.16↔	Bypass gastrico prossimale dopo bendaggio gastrico, dopo intervento bariatrico preliminare, per via laparoscopica	52.12↔	Biopsia a cielo aperto del pancreas
		54.21.00↔	Laparoscopia, NAS
		54.21.10↔	Laparoscopia, Laparoscopia diagnostica
		54.21.20↔	Laparoscopia, Via d'accesso per interventi chirurgici (terapeutici)
		54.21.30↔	Laparoscopia, Laparoscopia con drenaggio

54.21.99↔ Laparoscopia, altro
54.23↔ Biopsia del peritoneo

54.92↔ Rimozione di corpo estraneo dalla cavità peritoneale

Procedura H12-2

51.23↔ Colectomia laparoscopica

51.24↔ Colectomia laparoscopica parziale

Procedura H12-3

44.31.00↔ Bypass gastrico, NAS
44.31.11↔ Bypass gastrico prossimale (ansa alimentare < 150 cm), chirurgico a cielo aperto
44.31.12↔ Bypass gastrico prossimale (ansa alimentare < 150 cm), per via laparoscopica
44.31.13↔ Bypass gastrico prossimale dopo sleeve resection, intervento di riconversione, chirurgico a cielo aperto
44.31.14↔ Bypass gastrico prossimale dopo sleeve resection, intervento di riconversione, per via laparoscopica
44.31.15↔ Bypass gastrico prossimale dopo bendaggio gastrico, dopo intervento bariatrico preliminare, chirurgico a cielo aperto
44.31.16↔ Bypass gastrico prossimale dopo bendaggio gastrico, dopo intervento bariatrico preliminare, per via laparoscopica

44.31.21↔ Bypass gastrico distale, canale comune (common channel) ? 100 cm, chirurgico a cielo aperto
44.31.22↔ Bypass gastrico distale, canale comune (common channel) ? 100 cm, per via laparoscopica
44.31.99↔ Bypass gastrico, altro
44.38↔ Gastroenterostomia laparoscopica
44.39.00↔ Altra gastroenterostomia, NAS
44.39.11↔ Omega-loop gastric bypass, chirurgico a cielo aperto
44.39.12↔ Omega-loop gastric bypass, per via laparoscopica
44.39.99↔ Altra gastroenterostomia, altro

ADRG H16

Altra radioterapia per malattie e disturbi epatobiliari e del pancreas, più di un giorno di degenza

Procedura nella tabella H16-1 e durata del soggiorno > 1 giorno

DRG H16Z

Altra radioterapia per malattie e disturbi epatobiliari e del pancreas, più di un giorno di degenza

Procedura H16-1

92.20↔ Infusione d'isotopo radioattivo liquido
92.21.00↔ Radioterapia superficiale: NAS
92.21.01↔ Radioterapia superficiale: fino a 2 campi di irradiazione
92.21.02↔ Radioterapia superficiale: più di 2 campi di irradiazione
92.22.00↔ Radioterapia con ortovoltaggio: NAS
92.22.01↔ Radioterapia con ortovoltaggio: fino a 2 campi di irradiazione
92.22.02↔ Radioterapia con ortovoltaggio: più di 2 campi di irradiazione
92.22.11↔ Roentgenterapia intraoperatoria, fino a 300 kV
92.22.12↔ Roentgenterapia intraoperatoria, 300 kV - < 1 MV
92.22.19↔ Roentgenterapia intraoperatoria, altro
92.23.00↔ Radioterapia ad alto voltaggio: NAS
92.23.01↔ Dispositivo di telecobaltoterapia, fino a 2 campi di irradiazione
92.23.02↔ Dispositivo di telecobaltoterapia, da 3 a 4 campi di irradiazione
92.23.03↔ Dispositivo di telecobaltoterapia, più di 4 campi di irradiazione o irradiazione 3D pianificata
92.23.08↔ Radioterapia ad alto voltaggio: altri isotopi
92.23.09↔ Dispositivo di telecobaltoterapia, altro
92.24.00↔ Teleradioterapia mediante fotoni, acceleratore lineare, NAS
92.24.01↔ Teleradioterapia mediante fotoni, acceleratore lineare, irradiazione di campo esteso
92.24.02↔ Teleradioterapia mediante fotoni, acceleratore lineare, irradiazione di un emicorpo
92.24.03↔ Teleradioterapia mediante fotoni, acceleratore lineare, irradiazione del corpo intero
92.24.04↔ Teleradioterapia mediante fotoni, acceleratore lineare, radioterapia intraoperatoria
92.24.09↔ Teleradioterapia mediante fotoni, acceleratore lineare, altro
92.24.11↔ Teleradioterapia mediante fotoni, acceleratore lineare, guidata dalle immagini, fino a 2 campi di irradiazione
92.24.12↔ Teleradioterapia mediante fotoni, acceleratore lineare, guidata dalle immagini, più di 2 campi di irradiazione
92.24.13↔ Teleradioterapia mediante fotoni, acceleratore lineare, guidata dalle immagini, irradiazione 3D pianificata
92.24.14↔ Teleradioterapia mediante fotoni, acceleratore lineare, guidata dalle immagini, radioterapia a modulazione di intensità

92.24.21↔ Teleradioterapia mediante fotoni, acceleratore lineare, non guidata dalle immagini, fino a 2 campi di irradiazione
92.24.22↔ Teleradioterapia mediante fotoni, acceleratore lineare, non guidata dalle immagini, più di 2 campi di irradiazione
92.24.23↔ Teleradioterapia mediante fotoni, acceleratore lineare, non guidata dalle immagini, irradiazione 3D pianificata
92.24.24↔ Teleradioterapia mediante fotoni, acceleratore lineare, non guidata dalle immagini, radioterapia a modulazione di intensità
92.24.30↔ Teleradioterapia mediante fotoni: radioterapia estremamente complessa con attrezzatura specializzata
92.25.00↔ Teleradioterapia con elettroni, acceleratore lineare, NAS
92.25.01↔ Teleradioterapia con elettroni, acceleratore lineare, irradiazione di campo esteso
92.25.02↔ Teleradioterapia con elettroni, acceleratore lineare, irradiazione di un emicorpo
92.25.03↔ Teleradioterapia con elettroni, acceleratore lineare, irradiazione del corpo intero
92.25.04↔ Teleradioterapia con elettroni, acceleratore lineare, radioterapia intraoperatoria
92.25.09↔ Teleradioterapia con elettroni, acceleratore lineare, altro
92.25.11↔ Teleradioterapia con elettroni, acceleratore lineare, guidata dalle immagini
92.25.12↔ Teleradioterapia con elettroni, acceleratore lineare, guidata dalle immagini, fino a 2 campi di irradiazione
92.25.13↔ Teleradioterapia con elettroni, acceleratore lineare, guidata dalle immagini, più di 2 campi di irradiazione
92.25.14↔ Teleradioterapia con elettroni, acceleratore lineare, guidata dalle immagini, irradiazione 3D pianificata
92.25.15↔ Teleradioterapia con elettroni, acceleratore lineare, guidata dalle immagini, radioterapia a modulazione di intensità
92.25.21↔ Teleradioterapia con elettroni, acceleratore lineare, non guidata dalle immagini, fino a 2 campi di irradiazione
92.25.22↔ Teleradioterapia con elettroni, acceleratore lineare, non guidata dalle immagini, più di 2 campi di irradiazione
92.25.23↔ Teleradioterapia con elettroni, acceleratore lineare, non guidata dalle immagini, irradiazione 3D pianificata

92.25.24↔	Teleradioterapia con elettroni, acceleratore lineare, non guidata dalle immagini, radioterapia a modulazione di intensità	92.28.32↔	Terapia endovascolare selettiva con radionuclidi (SIRT) mediante embolizzazione con microsferi marcate con ittrio-90
92.26.00↔	Teleradioterapia con altre radiazioni particellari, NAS	92.28.33↔	Brachiterapia endovascolare con renio-188
92.26.10↔	Terapia con protoni, non guidata dalle immagini, fino a 2 campi di irradiazione	92.28.99↔	Iniezione, instillazione o somministrazione per via orale di radioisotopi, altro
92.26.11↔	Terapia con protoni, guidata dalle immagini, fino a 2 campi di irradiazione	92.29.00↔	Brachiterapia con radionuclidi chiusi, NAS
92.26.20↔	Terapia con protoni, non guidata dalle immagini, più di 2 campi di irradiazione	92.29.09↔	Brachiterapia con radionuclidi chiusi, altro
92.26.21↔	Terapia con protoni, guidata dalle immagini, più di 2 campi di irradiazione	92.29.11↔	Brachiterapia interstiziale con impianto di emettitori rimovibili monoplanari, basso rateo di dose
92.26.99↔	Teleradioterapia con altre radiazioni particellari, altro	92.29.12↔	Brachiterapia interstiziale con impianto di emettitori rimovibili monoplanari, rateo di dose pulsata (pulsed dose rate)
92.27.00↔	Impianto o inserzione di elementi radioattivi (brachiterapia con radionuclidi chiusi), superficie corporea, altra o NAS sede di applicazione	92.29.13↔	Brachiterapia interstiziale con impianto di emettitori rimovibili monoplanari, alto rateo di dose
92.27.10↔	Impianto o inserzione di elementi radioattivi (brachiterapia con radionuclidi chiusi), organi sessuali femminili, NAS	92.29.19↔	Brachiterapia interstiziale con impianto di emettitori rimovibili monoplanari, altro
92.27.11↔	Impianto o inserzione di elementi radioattivi (brachiterapia con radionuclidi chiusi), in sede intrauterina	92.29.21↔	Brachiterapia interstiziale con impianto volumetrico di emettitori rimovibili multiplanari, basso rateo di dose
92.27.12↔	Impianto o inserzione di elementi radioattivi (brachiterapia con radionuclidi chiusi), in sede intravaginale	92.29.22↔	Brachiterapia interstiziale con impianto volumetrico di emettitori rimovibili multiplanari, rateo di dose pulsata (pulsed dose rate)
92.27.13↔	Impianto o inserzione di elementi radioattivi (brachiterapia con radionuclidi chiusi), in sede combinata intrauterina e intravaginale	92.29.23↔	Brachiterapia interstiziale con impianto volumetrico di emettitori rimovibili multiplanari, alto rateo di dose
92.27.21↔	Impianto o inserzione di elementi radioattivi (brachiterapia con radionuclidi chiusi), superficie corporea	92.29.24↔	Brachiterapia con impianto di emettitori rimovibili multiplanari, alto rateo di dose, intraoperatoria
92.27.22↔	Impianto o inserzione di elementi radioattivi (brachiterapia con radionuclidi chiusi), in sede intracavitaria	92.29.29↔	Brachiterapia interstiziale con impianto volumetrico di emettitori rimovibili multiplanari, altro
92.27.23↔	Impianto o inserzione di elementi radioattivi (brachiterapia con radionuclidi chiusi), in sede endoluminale	92.29.31↔	Brachiterapia interstiziale con impianto di emettitori permanenti, fino a 10 sorgenti
92.27.30↔	Impianto o inserzione di elementi radioattivi (brachiterapia con radionuclidi chiusi), vasi NAS	92.29.32↔	Brachiterapia interstiziale con impianto di emettitori permanenti, da 10 a 15 sorgenti
92.27.31↔	Impianto o inserzione di elementi radioattivi (brachiterapia con radionuclidi chiusi), arterie coronarie	92.29.33↔	Brachiterapia interstiziale con impianto di emettitori permanenti, da 16 a 20 sorgenti
92.27.39↔	Impianto o inserzione di elementi radioattivi (brachiterapia con radionuclidi chiusi), altri vasi	92.29.34↔	Brachiterapia interstiziale con impianto di emettitori permanenti, da 21 a 25 sorgenti
92.27.40↔	Impianto o inserzione di elementi radioattivi (brachiterapia con radionuclidi chiusi), intraoperatoria	92.29.35↔	Brachiterapia interstiziale con impianto di emettitori permanenti, da 26 a 30 sorgenti
92.27.70↔	Mouflage radioattivi, NAS	92.29.36↔	Brachiterapia interstiziale con impianto di emettitori permanenti, da 31 a 35 sorgenti
92.27.71↔	Mouflage radioattivi: costruzione e applicazione di mouflage radioattivi superficiali	92.29.37↔	Brachiterapia interstiziale con impianto di emettitori permanenti, da 36 a 40 sorgenti
92.27.72↔	Mouflage radioattivi: costruzione e applicazione di applicatori non impiegati sulla superficie corporea	92.29.38↔	Brachiterapia interstiziale con impianto di emettitori permanenti, da 41 a 45 sorgenti
92.27.73↔	Mouflage radioattivi: costruzione e applicazione di applicatori oculari	92.29.39↔	Brachiterapia interstiziale con impianto di emettitori permanenti, da 46 a 50 sorgenti
92.27.79↔	Mouflage radioattivi, altro	92.29.3a↔	Brachiterapia interstiziale con impianto di emettitori permanenti, da 51 a 55 sorgenti
92.28.00↔	Iniezione, instillazione o somministrazione per via orale di radioisotopi, NAS	92.29.3b↔	Brachiterapia interstiziale con impianto di emettitori permanenti, da 56 a 60 sorgenti
92.28.01↔	Instillazione di radionuclidi aperti in articolazioni	92.29.3c↔	Brachiterapia interstiziale con impianto di emettitori permanenti, da 61 a 65 sorgenti
92.28.02↔	Radioiodoterapia fino a 1,2 GBq I-131, senza somministrazione di tireotropina ricombinante (rh-TSH)	92.29.3d↔	Brachiterapia interstiziale con impianto di emettitori permanenti, da 66 a 70 sorgenti
92.28.03↔	Radioiodoterapia fino a 1,2 GBq I-131, con somministrazione di tireotropina ricombinante (rh-TSH)	92.29.3e↔	Brachiterapia interstiziale con impianto di emettitori permanenti, più di 70 sorgenti
92.28.04↔	Radioiodoterapia da 1,2 a meno di 5 GBq I-131, senza somministrazione di tireotropina ricombinante (rh-TSH)	92.29.40↔	Brachiterapia con applicatori superficiali, NAS
92.28.05↔	Radioiodoterapia da 1,2 a meno di 5 GBq I-131, con somministrazione di tireotropina ricombinante (rh-TSH)	92.29.49↔	Brachiterapia con applicatori superficiali, altro
92.28.06↔	Radioiodoterapia da 5 GBq I-131, senza somministrazione di tireotropina ricombinante (rh-TSH)	92.29.51↔	Rimozione di radionuclidi chiusi o di applicatori inattivi sotto anestesia
92.28.07↔	Radioiodoterapia da 5 GBq I-131, con somministrazione di tireotropina ricombinante (rh-TSH)	92.30.00↔	Radioterapia stereotassica, in seduta unica, NAS
92.28.11↔	Terapia con radionuclidi aperti per metastasi ossee	92.30.01↔	Radioterapia stereotassica, in seduta unica: Cerebrale, NAS
92.28.13↔	Terapia radiorecettoriale con analoghi della somatostatina DOTA-coniugati	92.30.02↔	Radioterapia stereotassica, in seduta unica: Extracerebrale, NAS
92.28.20↔	Radioimmunoterapia con 90Y ibritumomab tiuxetano, parenterale	92.30.20↔	Radioterapia stereotassica, in seduta unica: Cerebrale, radioterapia a modulazione di intensità
92.28.21↔	Somministrazione parenterale di iodio-131-MIBG (metaiodobenzilguanidina)	92.30.21↔	Radioterapia stereotassica, in seduta unica: Cerebrale, radioterapia ad arco a modulazione di intensità (IMAT)
92.28.22↔	Radioimmunoterapia con iodio-131 [I-131] tositumomab, parenterale	92.30.22↔	Radioterapia stereotassica, in seduta unica: Cerebrale, guidata dalle immagini
92.28.31↔	Radio-chemioembolizzazione endovascolare selettiva con I-131-Lipiodol	92.30.30↔	Radioterapia stereotassica, in seduta unica: Extracerebrale, radioterapia a modulazione di intensità
		92.30.31↔	Radioterapia stereotassica, in seduta unica: Extracerebrale, radioterapia ad arco a modulazione di intensità (IMAT)

92.30.32↔	Radioterapia stereotassica, in seduta unica: Extracerebrale, guidata dalle immagini	92.39.21↔	Altra radioterapia ad alto voltaggio, irradiazione stereotassica, frazionata: Cerebrale, radioterapia ad arco a modulazione di intensità (IMAT)
92.30.99↔	Radioterapia stereotassica, in seduta unica, altro	92.39.22↔	Altra radioterapia ad alto voltaggio, irradiazione stereotassica, frazionata: Cerebrale, guidata dalle immagini
92.31.00↔	Radiochirurgia con fotoni NAS, cerebrale	92.39.29↔	Altra radioterapia ad alto voltaggio, irradiazione stereotassica, frazionata, cerebrale, altro
92.31.10↔	Radiochirurgia con fotoni NAS, extracerebrale	92.39.30↔	Altra radioterapia ad alto voltaggio, irradiazione stereotassica, frazionata: Extracerebrale, radioterapia a modulazione di intensità
92.32.00↔	Radiochirurgia con fotoni a sorgente multiple, NAS	92.39.31↔	Altra radioterapia ad alto voltaggio, irradiazione stereotassica, frazionata: Extracerebrale, radioterapia ad arco a modulazione di intensità (IMAT)
92.32.01↔	Radiochirurgia con fotoni a sorgenti multiple: Gamma knife	92.39.32↔	Altra radioterapia ad alto voltaggio, irradiazione stereotassica, frazionata: Extracerebrale, guidata dalle immagini
92.33.00↔	Radiochirurgia con particelle, NAS	92.39.39↔	Altra radioterapia ad alto voltaggio, irradiazione stereotassica, frazionata, extracerebrale, altro
92.33.01↔	Altra radioterapia ad alto voltaggio: radioterapia stereotassica, in seduta unica, cerebrale	92.41↔	Radioterapia intraoperatoria con elettroni
92.33.11↔	Altra radioterapia ad alto voltaggio: radioterapia stereotassica, in seduta unica, extracerebrale		
92.39.01↔	Altra radioterapia ad alto voltaggio, irradiazione stereotassica, frazionata, cerebrale, NAS		
92.39.11↔	Altra radioterapia ad alto voltaggio, irradiazione stereotassica, frazionata, extracerebrale, NAS		
92.39.20↔	Altra radioterapia ad alto voltaggio, irradiazione stereotassica, frazionata: Cerebrale, radioterapia a modulazione di intensità		

ADRG H33**Procedure OR complesse in più tempi per malattie e disturbi epatobiliari e del pancreas**

Procedura OR estesa in più tempi e Procedura nella almeno due delle tabelle H33-1, H33-2, H33-3, H33-4, H33-5 o almeno due Trattamenti, che sono temporalmente distanti di almeno un giorno nella [almeno due Procedure nella tabella H33-6] o Procedura nella tabella H33-7 e Procedura nella tabella H33-8 e Certe procedure OR a quattro tempi

DRG H33Z**Procedure OR complesse in più tempi per malattie e disturbi epatobiliari e del pancreas****Procedura H33-1**

51.32↔	Anastomosi fra colecisti e intestino	51.36↔	Coledocenterostomia
51.34↔	Anastomosi fra colecisti e stomaco	51.37↔	Anastomosi fra dotto epatico e tratto gastrointestinale
51.35↔	Altra anastomosi della colecisti	51.39↔	Altra anastomosi di dotti biliari

Procedura H33-2

50.0↔	Epatotomia	50.29.12↔	Distruzione percutanea di lesione del fegato mediante termoterapia
50.21↔	Marsupializzazione di lesione del fegato	50.29.13↔	Distruzione percutanea di lesione del fegato mediante crioterapia
50.22.00↔	Epatectomia parziale, NAS	50.29.14↔	Distruzione percutanea di lesione del fegato mediante laser
50.22.10↔	Epatectomia parziale, Epatectomia parziale percutanea (asportazione locale, resezione di endocisti, resezione a cuneo)	50.29.19↔	Distruzione percutanea di lesione del fegato, altro
50.22.20↔	Epatectomia parziale, Resezione di endocisti, chirurgica a cielo aperto	50.29.99↔	Altra distruzione di lesione del fegato, altro
50.22.21↔	Epatectomia parziale, Resezione di endocisti, per via laparoscopica	50.3x.00↔	Lobectomia del fegato NAC
50.22.30↔	Epatectomia parziale, Resezione a cuneo, chirurgica a cielo aperto	50.3x.01↔	Lobectomia, emiepatectomia, resezione di più segmenti epatici, eccetto che per trapianto
50.22.31↔	Epatectomia parziale, Resezione a cuneo, per via laparoscopica	50.3x.08↔	Resezione segmentale, altra o NAS resezione anatomica del fegato, eccetto che per trapianto
50.22.40↔	Epatectomia parziale, Resezione di un segmento epatico	50.3x.11↔	Lobectomia, emiepatectomia, resezione di più segmenti epatici, per trapianto da vivente
50.22.41↔	Epatectomia parziale, Resezione di più segmenti epatici non adiacenti	50.3x.18↔	Altra o NAS resezione anatomica del fegato, per trapianto
50.22.42↔	Epatectomia parziale, Epatectomia parziale per trapianto	50.4x.00↔	Epatectomia totale, NAS
50.22.99↔	Epatectomia parziale, altro	50.4x.99↔	Epatectomia totale, altro
50.23↔	Escissione aperta di lesione o tessuto epatico	50.61.00↔	Chiusura di lacerazione del fegato, NAS
50.25↔	Escissione laparoscopica di lesione o tessuto epatico	50.61.10↔	Chiusura di lacerazione del fegato mediante sutura
50.26↔	Escissione altra e non specificata di lesione o tessuto epatico	50.61.11↔	Chiusura di lacerazione del fegato mediante tamponamento
50.29.00↔	Altra distruzione di lesione del fegato, NAS	50.61.12↔	Chiusura di lacerazione del fegato mediante omentoplastica
50.29.10↔	Distruzione percutanea di lesione del fegato, NAS	50.61.99↔	Chiusura di lacerazione del fegato, altro
50.29.11↔	Distruzione percutanea di lesione del fegato mediante iniezione di alcol		

Procedura H33-3

51.33↔	Anastomosi fra colecisti e pancreas	52.95.00↔	Altri interventi sul pancreas, NAS
52.01.12↔	Drenaggio transgastro di cisti pancreatica, chirurgico a cielo aperto	52.95.10↔	Rimozione di calcoli dal dotto pancreatico, chirurgica a cielo aperto
52.01.13↔	Drenaggio transgastro di cisti pancreatica, per via laparoscopica	52.95.11↔	Rimozione di calcoli dal dotto pancreatico, per via laparoscopica
52.01.22↔	Drenaggio transduodenale di cisti pancreatica, chirurgico a cielo aperto	52.95.20↔	Dilatazione del dotto pancreatico, per via laparoscopica
52.01.23↔	Drenaggio transduodenale di cisti pancreatica, per via laparoscopica	52.95.30↔	Inserzione di un drenaggio nel dotto pancreatico, chirurgica a cielo aperto
52.09.00↔	Altra pancreatotomia, NAS	52.95.31↔	Inserzione di un drenaggio nel dotto pancreatico, per via laparoscopica
52.09.10↔	Altra pancreatotomia, Incisione del pancreas	52.95.40↔	Altri interventi sul pancreas, Inserzione o sostituzione di uno stent (protesi) non autoespandente nel dotto pancreatico, chirurgica a cielo aperto
52.09.11↔	Altra pancreatotomia, Incisione del dotto pancreatico	52.95.41↔	Inserzione o sostituzione di uno stent (protesi) non autoespandente nel dotto pancreatico, per via laparoscopica
52.09.99↔	Altra pancreatotomia, altro	52.95.50↔	Inserzione o sostituzione di uno stent (protesi) autoespandente nel dotto pancreatico, chirurgica a cielo aperto
52.22.00↔	Altra asportazione o distruzione di lesione o di tessuto del pancreas o del dotto pancreatico, NAS	52.95.51↔	Inserzione o sostituzione di uno stent (protesi) autoespandente nel dotto pancreatico
52.22.99↔	Altra asportazione o distruzione di lesione o di tessuto del pancreas o del dotto pancreatico, altro	52.95.60↔	Ricostruzione plastica del dotto pancreatico, per via laparoscopica
52.3↔	Marsupializzazione di cisti pancreatica	52.95.70↔	Ricostruzione plastica del pancreas
52.4↔	Drenaggio interno di cisti pancreatica	52.95.90↔	Altri interventi per via endoscopica sul pancreas
52.51.00↔	Pancreatectomia prossimale, NAS	52.95.99↔	Altri interventi sul pancreas, altro
52.51.10↔	Pancreatectomia prossimale, con conservazione del piloro	52.96↔	Anastomosi del pancreas
52.51.20↔	Pancreatectomia prossimale, con conservazione del duodeno	52.99.00↔	Altri interventi a cielo aperto sul pancreas, NAS
52.51.99↔	Pancreatectomia prossimale, altro	52.99.10↔	Altri interventi a cielo aperto sul pancreas, Dilatazione del dotto pancreatico
52.52↔	Pancreatectomia distale	52.99.20↔	Altri interventi a cielo aperto sul pancreas, Ricostruzione plastica del dotto pancreatico
52.53↔	Pancreatectomia sub-totale radicale	52.99.99↔	Altri interventi a cielo aperto sul pancreas, NAS
52.59↔	Altra pancreatectomia parziale		
52.6x.00↔	Pancreatectomia totale, NAS		
52.6x.99↔	Pancreatectomia totale, altro		
52.7↔	Pancreaticoduodenectomia radicale		
52.92↔	Incannulazione (o cannulamento) del dotto pancreatico		

Procedura H33-4

31.73↔	Chiusura di altra fistola della trachea	42.55↔	Anastomosi esofagea intratoracica con interposizione di colon
42.01↔	Incisione di membrana dell'esofago	42.56↔	Altra esofagocolostomia intratoracica
42.09.00↔	Altra incisione dell'esofago, NAS	42.58↔	Anastomosi esofagea intratoracica con altra interposizione
42.09.11↔	Altra incisione dell'esofago, chirurgica a cielo aperto	42.59↔	Altra anastomosi esofagea intratoracica
42.09.12↔	Altra incisione dell'esofago, per via laparoscopica	42.61↔	Esofago-esofagostomia presternale
42.09.99↔	Altra incisione dell'esofago, altro	42.62↔	Esofago-gastrostomia presternale
42.10↔	Esofagostomia, NAS	42.63↔	Anastomosi esofagea presternale con interposizione di intestino tenue
42.11↔	Esofagostomia cervicale	42.64↔	Altra esofagoenterostomia presternale
42.12↔	Esteriorizzazione di tasca esofagea	42.65↔	Anastomosi esofagea presternale con interposizione di colon
42.19↔	Altra fistolizzazione esterna dell'esofago	42.66↔	Altra esofagocolostomia presternale
42.31↔	Asportazione locale di diverticolo esofageo	42.68↔	Altra anastomosi esofagea presternale con interposizione
42.32↔	Asportazione locale di altra lesione o tessuto dell'esofago	42.69↔	Altra anastomosi presternale dell'esofago
42.39↔	Altra distruzione di lesione o tessuto dell'esofago	42.7x.00↔	Esofagomiotomia, NAS
42.40↔	Esofagectomia, NAS	42.7x.11↔	Esofagomiotomia, chirurgica a cielo aperto
42.41.00↔	Esofagectomia parziale, NAS	42.7x.12↔	Esofagomiotomia, per via laparoscopica
42.41.10↔	Esofagectomia parziale, senza ricostituzione della continuità	42.7x.21↔	Esofagomiotomia, faringocervicale, chirurgica a cielo aperto
42.41.20↔	Esofagectomia parziale, con ricostituzione della continuità	42.7x.22↔	Esofagomiotomia, faringocervicale, per via laparoscopica
42.41.99↔	Esofagectomia parziale, altro	42.7x.31↔	Esofagogastromiotomia, chirurgica a cielo aperto
42.42.00↔	Esofagectomia totale, NAS	42.7x.32↔	Esofagogastromiotomia, per via laparoscopica
42.42.10↔	Esofagectomia totale, senza ricostituzione della continuità	42.7x.99↔	Esofagomiotomia, altro
42.42.20↔	Esofagectomia totale, con ricostituzione della continuità, transmediastinica	42.81.20↔	Inserzione e sostituzione di una protesi non autoespandente (sonda permanente) nell'esofago, chirurgica a cielo aperto
42.42.21↔	Esofagectomia totale, con ricostituzione della continuità, per via toracoaddominale	42.81.21↔	Inserzione e sostituzione di due protesi non autoespandenti (sonda permanente) nell'esofago, chirurgica a cielo aperto
42.42.29↔	Esofagectomia totale, con ricostituzione della continuità, per altra via	42.81.22↔	Inserzione e sostituzione di più di due protesi non autoespandenti (sonda permanente) nell'esofago, chirurgica a cielo aperto
42.42.99↔	Esofagectomia totale, altro	42.81.30↔	Inserzione e sostituzione di una protesi non autoespandente (sonda permanente) nell'esofago, per via laparoscopica
42.51.00↔	Esofago-esofagostomia intratoracica, NAS	42.81.31↔	Inserzione e sostituzione di due protesi non autoespandenti (sonda permanente) nell'esofago, per via laparoscopica
42.51.10↔	Esofago-esofagostomia intratoracica, Ricostruzione del passaggio esofageo per atresia e riparazione di fistola tracheoesofagea congenita	42.81.32↔	Inserzione e sostituzione di più di due protesi non autoespandenti (sonda permanente) nell'esofago, per via laparoscopica
42.51.99↔	Esofago-esofagostomia intratoracica, altro		
42.52↔	Esofago-gastrostomia intratoracica		
42.53↔	Anastomosi esofagea intratoracica con interposizione di intestino tenue		
42.54↔	Altra esofago-enteranastomosi intratoracica		

42.81.42↔	Inserzione e sostituzione di più di due protesi autoespandenti (sonda permanente) nell'esofago, per via endoscopica	43.89.31↔	Diversione biliopancreatica dello stomaco con switch duodenale [BPD-DS], per via laparoscopica
42.81.50↔	Inserzione e sostituzione di una protesi autoespandente (sonda permanente) nell'esofago, chirurgica a cielo aperto	43.89.40↔	Sleeve resection, chirurgica a cielo aperto
42.81.51↔	Inserzione e sostituzione di due protesi autoespandenti (sonda permanente) nell'esofago, chirurgica a cielo aperto	43.89.41↔	Sleeve resection, per via laparoscopica
42.81.52↔	Inserzione e sostituzione di più di due protesi autoespandenti (sonda permanente) nell'esofago, chirurgica a cielo aperto	43.89.42↔	Sleeve resection dopo bendaggio gastrico, chirurgica a cielo aperto
42.81.60↔	Inserzione e sostituzione di una protesi autoespandente (sonda permanente) nell'esofago, per via laparoscopica	43.89.43↔	Sleeve resection dopo bendaggio gastrico, per via laparoscopica
42.81.61↔	Inserzione e sostituzione di due protesi autoespandenti (sonda permanente) nell'esofago, per via laparoscopica	43.89.44↔	Re-sleeve resection, chirurgica a cielo aperto
42.81.62↔	Inserzione e sostituzione di più di due protesi autoespandenti (sonda permanente) nell'esofago, per via laparoscopica	43.89.45↔	Re-sleeve resection, per via laparoscopica
42.82↔	Sutura di lacerazione dell'esofago	43.89.50↔	Switch duodenale a seguito di sleeve resection (intervento secondario), chirurgico a cielo aperto
42.83↔	Chiusura di esofagostomia	43.89.51↔	Switch duodenale a seguito di sleeve resection (intervento secondario), per via laparoscopica
42.85↔	Riparazione di stenosi esofagea	43.89.90↔	Altra gastrectomia parziale atipica
42.87↔	Altro innesto dell'esofago	43.89.99↔	Altra gastrectomia parziale, altro
42.88.00↔	Rimozione di protesi dall'esofago, NAS	43.91↔	Gastrectomia totale con interposizione intestinale
42.88.11↔	Rimozione di protesi dall'esofago, chirurgica a cielo aperto	43.99.00↔	Altra gastrectomia totale, NAS
42.88.12↔	Rimozione di protesi dall'esofago, per via laparoscopica	43.99.10↔	Asportazione di residuo gastrico dopo intervento bariatrico preliminare, chirurgica a cielo aperto
42.88.99↔	Rimozione di protesi dall'esofago, altro	43.99.11↔	Asportazione di residuo gastrico dopo intervento bariatrico preliminare, per via laparoscopica
42.89↔	Altra riparazione dell'esofago	43.99.99↔	Altra gastrectomia totale, altro
42.91↔	Legatura di varici esofagee	44.00↔	Vagotomia, NAS
42.99.00↔	Altri interventi sull'esofago, NAS	44.01↔	Vagotomia troncolare
42.99.10↔	Transezione esofagea	44.02↔	Vagotomia super selettiva
42.99.35↔	Impianto di sistema antireflusso di assistenza alla funzione dello sfintere esofageo inferiore, chirurgico a cielo aperto	44.03↔	Altra vagotomia selettiva
42.99.36↔	Impianto di sistema antireflusso di assistenza alla funzione dello sfintere esofageo inferiore, per via laparoscopica	44.21↔	Dilatazione mediante incisione del piloro
42.99.37↔	Impianto di sonda di sistema antireflusso di assistenza alla funzione dello sfintere esofageo inferiore, chirurgico a cielo aperto	44.29↔	Altra piloroplastica
42.99.38↔	Impianto di sonda di sistema antireflusso di assistenza alla funzione dello sfintere esofageo inferiore, per via laparoscopica	44.31.00↔	Bypass gastrico, NAS
42.99.3a↔	Rimozione di sistema antireflusso di assistenza alla funzione dello sfintere esofageo inferiore, chirurgica a cielo aperto	44.31.11↔	Bypass gastrico prossimale (ansa alimentare < 150 cm), chirurgico a cielo aperto
42.99.3b↔	Rimozione di sistema antireflusso di assistenza alla funzione dello sfintere esofageo inferiore, per via laparoscopica	44.31.12↔	Bypass gastrico prossimale (ansa alimentare < 150 cm), per via laparoscopica
42.99.3c↔	Rimozione di sonda di sistema antireflusso di assistenza alla funzione dello sfintere esofageo inferiore, chirurgica a cielo aperto	44.31.13↔	Bypass gastrico prossimale dopo sleeve resection, intervento di riconversione, chirurgico a cielo aperto
42.99.3d↔	Rimozione di sonda di sistema antireflusso di assistenza alla funzione dello sfintere esofageo inferiore, per via laparoscopica	44.31.14↔	Bypass gastrico prossimale dopo sleeve resection, intervento di riconversione, per via laparoscopica
42.99.3e↔	Revisione (senza sostituzione) di sistema antireflusso di assistenza alla funzione dello sfintere esofageo inferiore, chirurgica a cielo aperto	44.31.15↔	Bypass gastrico prossimale dopo bendaggio gastrico, dopo intervento bariatrico preliminare, chirurgico a cielo aperto
42.99.3f↔	Revisione (senza sostituzione) di sistema antireflusso di assistenza alla funzione dello sfintere esofageo inferiore, per via laparoscopica	44.31.16↔	Bypass gastrico prossimale dopo bendaggio gastrico, dopo intervento bariatrico preliminare, per via laparoscopica
42.99.99↔	Altri interventi sull'esofago, altro	44.31.21↔	Bypass gastrico distale, canale comune (common channel) ? 100 cm, chirurgico a cielo aperto
43.0↔	Gastrostomia	44.31.22↔	Bypass gastrico distale, canale comune (common channel) ? 100 cm, per via laparoscopica
43.5↔	Gastrectomia parziale, con anastomosi esofagea	44.31.99↔	Bypass gastrico, altro
43.6x.00↔	Gastrectomia parziale con anastomosi duodenale, NAS	44.38↔	Gastroenterostomia laparoscopica
43.6x.10↔	Pileorectomia con anastomosi duodenale	44.39.00↔	Altra gastroenterostomia, NAS
43.6x.20↔	Tipo Billroth I	44.39.11↔	Omega-loop gastric bypass, chirurgico a cielo aperto
43.6x.99↔	Gastrectomia parziale con anastomosi duodenale, altro	44.39.12↔	Omega-loop gastric bypass, per via laparoscopica
43.7x.00↔	Gastrectomia parziale con anastomosi digiunale, NAS	44.39.99↔	Altra gastroenterostomia, altro
43.7x.10↔	Gastrectomia parziale (asportazione di 2/3) con anastomosi digiunale	44.40↔	Sutura di ulcera peptica, NAS
43.7x.20↔	Gastrectomia parziale (asportazione di 4/5) con anastomosi digiunale	44.41↔	Sutura di ulcera gastrica
43.7x.99↔	Gastrectomia parziale con anastomosi digiunale, altro	44.42↔	Sutura di ulcera duodenale
43.81↔	Gastrectomia parziale con trasposizione digiunale	44.49.00↔	Altro controllo di emorragia dello stomaco o del duodeno, NAS
43.89.00↔	Altra gastrectomia parziale, NAS	44.49.10↔	Sclerotizzazione di varici del fondo, chirurgica a cielo aperto
43.89.10↔	Resezione segmentaria dello stomaco	44.49.11↔	Sclerotizzazione di varici del fondo, per via laparoscopica
43.89.20↔	Diversione biliopancreatica dello stomaco secondo Scopinaro, chirurgica a cielo aperto	44.49.20↔	Legatura di varici del fondo, chirurgica a cielo aperto
43.89.21↔	Diversione biliopancreatica dello stomaco secondo Scopinaro, per via laparoscopica	44.49.21↔	Legatura di varici del fondo, per via laparoscopica
43.89.30↔	Diversione biliopancreatica dello stomaco con switch duodenale [BPD-DS], chirurgica a cielo aperto	44.49.30↔	Transezione del fondo
		44.49.99↔	Altro controllo di emorragia dello stomaco o del duodeno, altro
		44.5x.00↔	Revisione di anastomosi gastrica, NAS
		44.5x.10↔	Revisione di anastomosi gastrica a seguito di intervento tipo Billroth I o II
		44.5x.21↔	Revisione di anastomosi gastrica a seguito di bypass gastrico o con interposizione intestinale, chirurgica a cielo aperto
		44.5x.22↔	Revisione di anastomosi gastrica a seguito di bypass gastrico o con interposizione intestinale, per via laparoscopica
		44.5x.31↔	Revisione di tasca a seguito di bypass gastrico, chirurgica a cielo aperto

44.5x.32↔	Revisione di tasca a seguito di bypass gastrico, per via laparoscopica	44.99.11↔	Dilatazione dello stomaco mediante dilatatori, chirurgica a cielo aperto
44.5x.41↔	Revisione di diversione biliopancreatica [BPD], chirurgica a cielo aperto	44.99.12↔	Dilatazione dello stomaco mediante dilatatori, per via laparoscopica
44.5x.42↔	Revisione di diversione biliopancreatica [BPD], per via laparoscopica	44.99.21↔	Endoloop e clipping dello stomaco, chirurgico a cielo aperto
44.5x.43↔	Riconversione di diversione biliopancreatica [BPD], chirurgica a cielo aperto	44.99.22↔	Endoloop e clipping dello stomaco, per via laparoscopica
44.5x.44↔	Riconversione di diversione biliopancreatica (BPD), per via laparoscopica	44.99.31↔	Iniezione nello stomaco, chirurgica a cielo aperto
44.5x.51↔	Riconversione di bypass gastrico, chirurgica a cielo aperto	44.99.32↔	Iniezione nello stomaco, per via laparoscopica
44.5x.52↔	Riconversione di bypass gastrico, per via laparoscopica	44.99.51↔	Inserzione o sostituzione di una protesi non autoespandente nello stomaco, chirurgica a cielo aperto
44.5x.99↔	Revisione di anastomosi gastrica, altro	44.99.52↔	Inserzione o sostituzione di una protesi non autoespandente nello stomaco, per via laparoscopica
44.61↔	Sutura di lacerazione dello stomaco	44.99.61↔	Inserzione o sostituzione di una protesi autoespandente nello stomaco, chirurgica a cielo aperto
44.63.00↔	Chiusura di altra fistola gastrica, NAS	44.99.62↔	Inserzione o sostituzione di una protesi autoespandente nello stomaco, per via laparoscopica
44.63.11↔	Chiusura di altra fistola gastrica, chirurgica a cielo aperto	44.99.71↔	Rimozione di protesi dallo stomaco, chirurgica a cielo aperto
44.63.12↔	Chiusura di altra fistola gastrica, per via laparoscopica	44.99.72↔	Rimozione di protesi dallo stomaco, per via laparoscopica
44.63.99↔	Chiusura di altra fistola gastrica, altro	44.99.80↔	Impianto e sostituzione di pacemaker gastrico (incl. sonde)
44.64↔	Gastropessia	44.99.81↔	Revisione (senza sostituzione) di pacemaker gastrico (incl. sonde)
44.65.00↔	Esofagogastropastica, NAS	44.99.82↔	Rimozione del generatore di impulsi di pacemaker gastrico (incl. sonde)
44.65.10↔	Esofagogastropastica, Plastica del cardias, chirurgica a cielo aperto	44.99.91↔	Altri interventi sul piloro
44.65.20↔	Esofagogastropastica, (Emi)funduplicatio, chirurgica a cielo aperto	44.99.99↔	Altri interventi sullo stomaco, altro
44.65.99↔	Esofagogastropastica, altro	45.50↔	Isolamento di segmento intestinale, NAS
44.66.00↔	Altri interventi per restaurare la funzione dello sfintere esofagogastro, NAS	45.51↔	Isolamento di segmento dell'intestino tenue
44.66.11↔	Plastica iatale in corso di intervento bariatrico, chirurgica a cielo aperto	45.52↔	Isolamento di segmento dell'intestino crasso
44.66.99↔	Altri interventi per restaurare la funzione dello sfintere esofagogastro, altro	45.61↔	Resezione segmentaria multipla dell'intestino tenue
44.67.00↔	Interventi laparoscopici per restaurare la funzione dello sfintere esofagogastro, NAS	45.62↔	Altra resezione parziale dell'intestino tenue
44.67.10↔	Interventi laparoscopici per restaurare la funzione dello sfintere esofagogastro, Plastica del cardias, per via laparoscopica	45.63.00↔	Rimozione totale dell'intestino tenue, NAS
44.67.20↔	Interventi laparoscopici per restaurare la funzione dello sfintere esofagogastro, (Emi)funduplicatio, per via laparoscopica	45.63.99↔	Rimozione totale dell'intestino tenue, altro
44.67.99↔	Interventi laparoscopici per restaurare la funzione dello sfintere esofagogastro, altro	45.71↔	Resezione segmentaria multipla dell'intestino crasso
44.68.00↔	Gastropastica, NAS	45.73↔	Emicolectomia destra
44.68.10↔	Gastropastica verticale, per via laparoscopica	45.74↔	Resezione del colon trasverso
44.68.11↔	Gastropastica verticale, chirurgica a cielo aperto	45.75↔	Emicolectomia sinistra
44.68.99↔	Gastropastica, altro	45.76↔	Sigmoidectomia
44.69↔	Altra riparazione dello stomaco	45.79.00↔	Altra asportazione parziale dell'intestino crasso, NAS
44.91↔	Legatura a cielo aperto di varici gastriche	45.79.10↔	Resezione segmentaria dell'intestino crasso
44.92↔	Manipolazione intraoperatoria dello stomaco	45.79.11↔	Resezione segmentaria multipla dell'intestino crasso
44.93↔	Inserzione di bolla gastrica (palloncino)	45.79.12↔	Colectomia subtotale
44.94↔	Rimozione di bolla gastrica (palloncino)	45.79.20↔	Resezione allargata del sigma
44.95.00↔	Interventi riduttivi dello stomaco, NAS	45.79.21↔	Emicolectomia allargata destra e sinistra
44.95.11↔	Posa di anello gastrico, chirurgico a cielo aperto	45.79.22↔	Colectomia subtotale allargata
44.95.12↔	Posa di anello gastrico, per via laparoscopica	45.79.29↔	Altra asportazione parziale allargata dell'intestino crasso
44.95.99↔	Interventi riduttivi dello stomaco, altro	45.79.99↔	Altra asportazione parziale dell'intestino crasso, altro
44.96.00↔	Revisione di intervento riduttivo dello stomaco, NAS	45.8x.00↔	Colectomia totale intra-addominale, NAS
44.96.11↔	Riposizionamento dell'anello in seguito a posa di anello gastrico, chirurgica a cielo aperto	45.8x.20↔	Colectomia totale intra-addominale, Colectomia totale allargata
44.96.12↔	Riposizionamento dell'anello in seguito a posa di anello gastrico, per via laparoscopica	45.8x.30↔	Colectomia totale intra-addominale, Coloproctectomia totale allargata
44.96.13↔	Sostituzione dell'anello in seguito a posa di anello gastrico, chirurgica a cielo aperto	45.8x.99↔	Colectomia totale intra-addominale, altro
44.96.14↔	Sostituzione dell'anello in seguito a posa di anello gastrico, per via laparoscopica	45.90↔	Anastomosi intestinale, NAS
44.96.16↔	Riparazione di catetere in seguito a posa di anello gastrico, con intervento intraaddominale, chirurgica a cielo aperto	45.91.00↔	Anastomosi intestinale tenue-tenue, NAS
44.96.17↔	Riparazione di catetere in seguito a posa di anello gastrico, con intervento intraaddominale, per via laparoscopica	45.91.11↔	Nuova confezione di anastomosi al piede d'ansa dell'intestino tenue dopo intervento bariatrico preliminare, chirurgica a cielo aperto
44.96.18↔	Sostituzione di port in seguito a posa di anello gastrico	45.91.12↔	Nuova confezione di anastomosi al piede d'ansa dell'intestino tenue dopo intervento bariatrico preliminare, per via laparoscopica
44.96.99↔	Revisione di intervento riduttivo dello stomaco, altro	45.91.99↔	Anastomosi intestinale tenue-tenue, altro
44.97.00↔	Rimozione di dispositivo(i) riduttivo(i) gastrico(i), NAS	45.92↔	Anastomosi dell'intestino tenue al moncone rettale
44.97.11↔	Rimozione di anello gastrico, chirurgica a cielo aperto	45.93↔	Altra anastomosi intestinale tenue-crasso
44.97.12↔	Rimozione di anello gastrico, per via laparoscopica	45.94↔	Anastomosi intestinale crasso-crasso
44.97.99↔	Rimozione di dispositivo(i) riduttivo(i) gastrico(i), altro	45.95↔	Anastomosi all'ano
		46.13↔	Colostomia permanente
		46.23↔	Altra ileostomia permanente
		46.33↔	Confezione di duodenostomia
		46.34↔	Confezione di digiunostomia chirurgica a cielo aperto
		46.39.00↔	Altra enterostomia, NAS
		46.39.10↔	Altra enterostomia, Confezione di anastomosi secondo Bishop-Koop

46.39.99↔	Altra enterostomia, altro	48.5x.10↔	Resezione del retto per via addominoperineale, addomino-sacrale e (sacro)perineale
46.99.10↔	Decompressione dell'intestino	48.5x.11↔	Resezione allargata del retto per via addominoperineale e addomino-sacrale
46.99.51↔	Inserzione o sostituzione di una protesi non autoespandente nell'intestino, chirurgica a cielo aperto	48.5x.99↔	Resezione del retto per via addominoperineale, altro
46.99.52↔	Inserzione o sostituzione di una protesi non autoespandente nell'intestino, per via laparoscopica	48.61↔	Rettosigmoidectomia transsacrale
46.99.61↔	Inserzione o sostituzione di una protesi autoespandente nell'intestino, chirurgica a cielo aperto	48.62↔	Resezione anteriore del retto con contemporanea colostomia
46.99.62↔	Inserzione o sostituzione di una protesi autoespandente nell'intestino, per via laparoscopica	48.63.00↔	Altra resezione anteriore del retto, NAS
46.99.71↔	Rimozione di protesi dell'intestino, chirurgica a cielo aperto	48.63.10↔	Altra resezione anteriore del retto, Resezione anteriore allargata
46.99.72↔	Rimozione di protesi dell'intestino, per via laparoscopica	48.63.99↔	Altra resezione anteriore del retto, altro
46.99.80↔	Sezione delle briglie di Ladd	48.64.00↔	Resezione posteriore del retto, NAS
46.99.91↔	Altri interventi sull'intestino, chirurgici a cielo aperto	48.64.10↔	Resezione posteriore del retto, Resezione posteriore del retto con enterostomia e chiusura a fondo cieco
46.99.92↔	Altri interventi sull'intestino, per via laparoscopica	48.64.99↔	Resezione posteriore del retto, altro
46.99.93↔	Chiusura di difetto mesenterico su ernia interna, chirurgica a cielo aperto	48.65↔	Resezione del retto secondo Duhamel
46.99.94↔	Chiusura di difetto mesenterico su ernia interna, per via laparoscopica	48.69.00↔	Altra resezione del retto, NAS
48.1↔	Proctostomia	48.69.10↔	Altra resezione del retto con enterostomia e chiusura a fondo cieco
48.41↔	Resezione sottomucosa del retto (secondo Soave)	48.69.11↔	Altra resezione del retto senza conservazione dello sfintere
48.49↔	Altra resezione del retto con pull-through	48.69.99↔	Altra resezione del retto, altro
48.5x.00↔	Resezione del retto per via addominoperineale, NAS	48.74↔	Retto-rettostomia
		49.74↔	Trasposizione del muscolo gracile per incontinenza anale

Procedura H33-5

01.22↔	Rimozione di elettrodo(i) di neurostimolatore intracranico	01.39.21↔	Altre incisioni cerebrali, Evacuazione stereotassica di ascesso intracranico
01.23.00↔	Riapertura di pregressa craniotomia, NAS	01.39.29↔	Altre incisioni cerebrali, Evacuazione stereotassica di altro liquido intracranico
01.23.10↔	Riapertura di pregressa craniotomia con inserzione di drenaggio	01.39.30↔	Altre incisioni cerebrali, Rimozione di corpo estraneo intracerebrale
01.23.20↔	Riapertura di pregressa craniotomia con rimozione di materiale alloplastico o di sistema di somministrazione farmacologica dalle ossa del cranio	01.39.40↔	Inserzione di drenaggio esterno nel sistema liquorale (es. ventricolare, cisternale, subdurale)
01.23.21↔	Riapertura di pregressa craniotomia con rimozione di materiale alloplastico o di sistema di somministrazione farmacologica dallo spazio epidurale	01.39.41↔	Inserzione di serbatoio nel sistema liquorale (es. ventricolare, cisternale, subdurale)
01.23.29↔	Riapertura di pregressa craniotomia con rimozione di altro materiale	01.39.42↔	Rimozione di serbatoio dal sistema liquorale (es. ventricolare, cisternale, subdurale)
01.23.99↔	Riapertura di pregressa craniotomia, altro	01.39.50↔	Rimozione di impianto intracranico
01.26↔	Inserzione e sostituzione di catetere nella cavità cranica o nel tessuto cerebrale	01.39.99↔	Altre incisioni cerebrali, altro
01.28↔	Inserzione di catetere(i) intracranico(i) attraverso foro(i) di trapanazione	01.41↔	Interventi sul talamo
01.29.00↔	Revisione (senza sostituzione) di catetere(i) nella cavità cranica o nel tessuto cerebrale, NAS	01.42↔	Interventi sul globo pallido
01.29.10↔	Revisione stereotassica (senza sostituzione) di cateteri intracerebrali per infusione intraventricolare	01.51.00↔	Asportazione di lesione o di tessuto delle meningi cerebrali, NAS
01.29.99↔	Revisione (senza sostituzione) di catetere(i) nella cavità cranica o nel tessuto cerebrale, altro	01.51.10↔	Asportazione di tessuto tumorale dalle meningi cerebrali con isolamento di tessuto adiacente infiltrato
01.31.00↔	Incisione delle meningi cerebrali, NAS	01.51.99↔	Asportazione di lesione o di tessuto delle meningi cerebrali, altro
01.31.10↔	Incisione delle meningi cerebrali per evacuazione di ematoma (igroma) subdurale	01.52.00↔	Emisferectomia, NAS
01.31.11↔	Incisione delle meningi cerebrali per evacuazione di empiema subdurale	01.52.10↔	Emisferectomia, tessuto tumorale intracerebrale di origine cerebrale
01.31.20↔	Incisione delle meningi cerebrali per drenaggio di liquido subdurale e subaracnoideo	01.52.11↔	Emisferectomia, tessuto tumorale intracerebrale di origine extracerebrale
01.31.99↔	Incisione delle meningi cerebrali, altro	01.52.99↔	Emisferectomia, altro
01.32.00↔	Lobotomia e trattotomia, NAS	01.53.00↔	Lobectomia cerebrale, NAS
01.32.10↔	Lobotomia e trattotomia, Cingolotomia	01.53.10↔	Lobectomia cerebrale, tessuto tumorale intracerebrale di origine cerebrale
01.32.11↔	Lobotomia e trattotomia, Transezione subpiale	01.53.11↔	Lobectomia cerebrale, tessuto tumorale intracerebrale di origine extracerebrale
01.32.12↔	Lobotomia e trattotomia, Lobotomie multiple	01.53.99↔	Lobectomia cerebrale, altro
01.32.20↔	Lobotomia e trattotomia, Interruzione stereotassica di sistemi di vie encefaliche	01.59.00↔	Altra asportazione o distruzione di lesione o di tessuto cerebrale, NAS
01.32.99↔	Lobotomia e trattotomia, altro	01.59.10↔	Altra asportazione di tessuto tumorale intracerebrale di origine cerebrale
01.39.00↔	Altre incisioni cerebrali, NAS	01.59.11↔	Altra asportazione di tessuto tumorale intracerebrale di origine extracerebrale
01.39.10↔	Altre incisioni cerebrali per evacuazione di ematoma intracerebrale	01.59.12↔	Altra asportazione o distruzione di lesione o di tessuto cerebrale, sbrigliamento di contusione cerebrale
01.39.11↔	Altre incisioni cerebrali per evacuazione di ascesso intracerebrale	01.59.19↔	Altra asportazione o distruzione di lesione o di tessuto cerebrale, altro
01.39.19↔	Altre incisioni cerebrali, evacuazione di altro liquido intracerebrale	01.59.20↔	Altra distruzione di tessuto tumorale intracerebrale di origine cerebrale
01.39.20↔	Altre incisioni cerebrali, Evacuazione stereotassica di ematoma intracranico	01.59.21↔	Altra distruzione di tessuto tumorale intracerebrale di origine extracerebrale

01.59.29↔	Altra distruzione di lesione o di tessuto cerebrale, altro	02.93.00↔	Inserzione o sostituzione di elettrodo(i) di neurostimolatore intracranico, NAS
01.59.99↔	Altra asportazione o distruzione di lesione o di tessuto cerebrale, altro	02.93.10↔	Inserzione o sostituzione di microelettrodi temporanei per derivazione e stimolazione uniloculare
01.6x.10↔	Asportazione e distruzione di tessuto tumorale dalla base del cranio	02.93.11↔	Inserzione o sostituzione di microelettrodi temporanei per derivazione e stimolazione multiloculare
01.6x.11↔	Asportazione e distruzione di tessuto tumorale dalla calotta	02.93.20↔	Inserzione o sostituzione di microelettrodi permanenti per derivazione e stimolazione uniloculare
01.6x.20↔	Asportazione e distruzione di altro tessuto patologico dalla base del cranio	02.93.21↔	Inserzione o sostituzione di microelettrodi permanenti per derivazione e stimolazione multiloculare
01.6x.21↔	Asportazione e distruzione di altro tessuto patologico dalla calotta	02.93.99↔	Inserzione o sostituzione di elettrodo(i) di neurostimolatore intracranico, altro
01.6x.22↔	Asportazione e distruzione di altro tessuto patologico dalla base del cranio e dalla calotta con meningi cerebrali	02.96↔	Applicazione di elettrodi sfenoidali
02.01↔	Apertura di suture del cranio	02.99.10↔	Interventi stereotassici sul sistema liquorale
02.02↔	Riposizionamento di frammenti di frattura affossata del cranio	02.99.11↔	Impianto o espianto stereotassico di materiale radioattivo quale intervento indipendente
02.03↔	Formazione di opercoli cranici	02.99.12↔	Impianto stereotassico di tessuto nel cranio, nel cervello e nelle meningi cerebrali
02.04.00↔	Innesto osseo sul cranio, NAS	02.99.13↔	Instillazione stereotassica di medicinali quale intervento indipendente
02.04.10↔	Innesto osseo sul cranio, calotta cranica	02.99.14↔	Impianto, revisione o sostituzione stereotassica di cateteri intracerebrali per infusione intraventricolare
02.04.99↔	Innesto osseo sul cranio, altro	02.99.20↔	Conversione di shunt liquorale (o derivazione di liquido cerebrospinale) in derivazione multipla
02.05.00↔	Inserzione di placca cranica, NAS	02.99.29↔	Altra revisione e rimozione di derivazioni liquorali
02.05.10↔	Inserzione di impianto CAD nel neurocranio senza interessamento dello splancnocranio, difetto semplice	02.99.30↔	Impianto o sostituzione di sonda di misura intracranica
02.05.11↔	Inserzione di impianto CAD nel neurocranio senza interessamento dello splancnocranio, difetto maggiore o complesso	02.99.31↔	Revisione (senza sostituzione) di sonda di misura intracranica
02.05.20↔	Inserzione di impianto CAD nel neurocranio con interessamento di orbita, regione temporale o seno frontale, fino a 2 regioni	02.99.40↔	Impianto o sostituzione di neuroprotesi
02.05.30↔	Inserzione di impianto CAD nel neurocranio con interessamento di più regioni dello splancnocranio, da 3 regioni	02.99.41↔	Revisione (senza sostituzione) di neuroprotesi
02.05.41↔	Reinserzione di placca cranica autologa	02.99.50↔	Impianto e rimozione di sistema di cateteri a palloncino per brachiterapia intracerebrale
02.05.99↔	Inserzione di placca cranica, altro	02.99.70↔	Revisione (senza sostituzione) di elettrodo(i) di neurostimolatore intracranico, NAS
02.06.00↔	Altri tipi di osteoplastica del cranio, NAS	02.99.71↔	Revisione (senza sostituzione) di elettrodo(i) di neurostimolatore intracranico, stereotassica, sistema a elettrodo singolo permanente per la stimolazione permanente
02.06.10↔	Cranioplastica fronto-orbitale per spostamento osseo	02.99.72↔	Revisione (senza sostituzione) di elettrodo(i) di neurostimolatore intracranico, stereotassica, sistema a più elettrodi permanenti per la stimolazione permanente
02.06.20↔	Riparazione del neurocranio senza interessamento dello splancnocranio, con impianto semplice (cemento osseo, materiale alloplastico)	02.99.79↔	Revisione (senza sostituzione) di elettrodo(i) di neurostimolatore intracranico, altro
02.06.30↔	Riparazione di neurocranio e splancnocranio o del solo splancnocranio, con impianto semplice (cemento osseo, materiale alloplastico)	02.99.90↔	Altri interventi stereotassici sul cranio, sul cervello e sulle meningi
02.06.99↔	Altri tipi di osteoplastica del cranio (cranioplastica), altro	03.53.11↔	Riduzione chiusa di frattura vertebrale con fissazione esterna
02.07↔	Rimozione di placca del cranio	03.53.20↔	Riduzione aperta di fratture vertebrali
02.11↔	Sutura semplice della dura madre	04.01.00↔	Asportazione di neurinoma acustico, NAS
02.12.00↔	Altra riparazione delle meningi cerebrali, NAS	04.01.10↔	Asportazione di neurinoma acustico mediante craniotomia
02.12.10↔	Altra riparazione delle meningi cerebrali senza cranioplastica	04.01.11↔	Asportazione di neurinoma acustico, Approccio translabyrinthico
02.12.20↔	Altra riparazione delle meningi cerebrali con cranioplastica	04.01.99↔	Asportazione di neurinoma acustico, altro
02.12.21↔	Altra duraplastica con cranioplastica della convessità	04.41↔	Decompressione della radice del trigemino
02.12.22↔	Altra duraplastica con cranioplastica del passaggio craniocervicale	07.51↔	Esplorazione della regione pineale
02.12.31↔	Duraplastica frontobasale con lembo peduncolato	07.52↔	Incisione della ghiandola pineale
02.12.99↔	Altra riparazione delle meningi cerebrali, altro	07.53↔	Asportazione parziale della ghiandola pineale
02.13↔	Legatura dei vasi delle meningi	07.54↔	Asportazione della ghiandola pineale
02.14↔	Plessectomia coroidea	07.59↔	Altri interventi sulla ghiandola pineale
02.2↔	Ventricolostomia	07.61↔	Asportazione parziale dell'ipofisi, per via transfrontale
02.31↔	Shunt fra ventricolo e strutture del capo e del collo	07.62↔	Asportazione parziale dell'ipofisi, per via trans-sfenoidale
02.32↔	Shunt fra ventricolo e sistema circolatorio	07.63↔	Asportazione parziale dell'ipofisi, per via non specificata
02.33↔	Shunt fra ventricolo e cavità toracica	07.64↔	Asportazione totale dell'ipofisi per via transfrontale
02.34↔	Shunt fra ventricolo, cavità addominale e i suoi organi	07.65↔	Asportazione totale dell'ipofisi per via trans-sfenoidale
02.35↔	Shunt fra ventricolo ed apparato urinario	07.68↔	Asportazione totale dell'ipofisi, per altra via specificata
02.39↔	Altri interventi per il drenaggio ventricolare	07.69↔	Asportazione totale dell'ipofisi per via non specificata
02.43↔	Rimozione di shunt ventricolare	07.71↔	Esplorazione della fossa ipofisaria
02.51.00↔	Sinangiosi, NAS	07.72↔	Incisione dell'ipofisi
02.51.11↔	EDAS (encefalo-duro-arterio-sinangiosi)	07.79↔	Altri interventi sull'ipofisi
02.51.12↔	EDS (encefalo-duro-sinangiosi), posa della dura madre invertita sulla corteccia cerebrale	07.80↔	Timectomia, NAS
02.51.13↔	EDS (encefalo-duro-sinangiosi), posa di un'arteria e della dura madre invertita sulla corteccia cerebrale	07.81↔	Altra asportazione parziale del timo
02.51.14↔	EMS (encefalo-mio-sinangiosi)	07.82↔	Altra asportazione totale del timo
02.51.15↔	EGPS (encefalo-galea-periostio-sinangiosi)	07.83↔	Asportazione parziale del timo in toracosopia
02.51.99↔	Sinangiosi, altro	07.84↔	Asportazione totale del timo in toracosopia
02.91↔	Separazione di aderenze corticali	07.91↔	Esplorazione dell'area timica
02.92↔	Interventi riparativi sul cervello		

07.92↔	Altra incisione del timo	25.2x.22↔	Glossectomia parziale, approccio transmandibolare, ricostruzione con mucosa locale
07.93↔	Riparazione del timo	25.2x.23↔	Glossectomia parziale, approccio transmandibolare, ricostruzione con lembo miocutaneo
07.95↔	Incisione del timo in toracosopia	25.2x.24↔	Glossectomia parziale, approccio transmandibolare, ricostruzione con innesto libero con anastomosi microvascolare
07.98↔	Altri interventi non specificati sul timo in toracosopia	25.2x.29↔	Glossectomia parziale, approccio transmandibolare, con altra ricostruzione
07.99↔	Altri interventi non specificati sul timo	25.2x.30↔	Pelviglossectomia, approccio transorale, NAS
16.01↔	Orbitotomia con lembo osseo	25.2x.31↔	Pelviglossectomia, approccio transorale, senza ricostruzione
16.02↔	Orbitotomia con inserzione di impianto orbitale	25.2x.32↔	Pelviglossectomia, approccio transorale, ricostruzione con mucosa locale
16.09↔	Altra orbitotomia	25.2x.33↔	Pelviglossectomia, approccio transorale, ricostruzione con lembo miocutaneo
16.51.00↔	Esenterazione dell'orbita con rimozione di strutture adiacenti, NAS	25.2x.34↔	Pelviglossectomia, approccio transorale, ricostruzione con innesto libero con anastomosi microvascolare
16.51.10↔	Esenterazione dell'orbita con rimozione di strutture adiacenti, con conservazione della cute palpebrale	25.2x.39↔	Pelviglossectomia, approccio transorale, con altra ricostruzione
16.51.11↔	Esenterazione dell'orbita con rimozione di strutture adiacenti, senza conservazione della cute palpebrale	25.2x.40↔	Pelviglossectomia, approccio transmandibolare, NAS
16.51.99↔	Altra esenterazione dell'orbita con rimozione di strutture adiacenti	25.2x.41↔	Pelviglossectomia, approccio transmandibolare, senza ricostruzione
16.52.00↔	Esenterazione dell'orbita con rimozione terapeutica di osso orbitale, NAS	25.2x.42↔	Pelviglossectomia, approccio transmandibolare, ricostruzione con mucosa locale
16.52.10↔	Esenterazione dell'orbita con rimozione terapeutica di osso orbitale, con conservazione della cute palpebrale	25.2x.43↔	Pelviglossectomia, approccio transmandibolare, ricostruzione con lembo miocutaneo
16.52.11↔	Esenterazione dell'orbita con rimozione terapeutica di osso orbitale, senza conservazione della cute palpebrale	25.2x.44↔	Pelviglossectomia, approccio transmandibolare, ricostruzione con innesto libero con anastomosi microvascolare
16.52.99↔	Altra esenterazione dell'orbita con rimozione terapeutica di osso orbitale	25.2x.49↔	Pelviglossectomia, approccio transmandibolare, con altra ricostruzione
16.59.00↔	Altra esenterazione dell'orbita, NAS	25.2x.50↔	Pelviglossomandibolectomia, NAS
16.59.10↔	Altra esenterazione dell'orbita, con conservazione della cute palpebrale	25.2x.51↔	Pelviglossomandibolectomia, senza ricostruzione
16.59.11↔	Altra esenterazione dell'orbita, senza conservazione della cute palpebrale	25.2x.52↔	Pelviglossomandibolectomia, ricostruzione con mucosa locale
16.59.99↔	Altra esenterazione dell'orbita, altro	25.2x.53↔	Pelviglossomandibolectomia, ricostruzione con lembo miocutaneo
16.63↔	Revisione della cavità dopo enucleazione con innesto	25.2x.54↔	Pelviglossomandibolectomia, ricostruzione con innesto libero con anastomosi microvascolare
16.64↔	Altra revisione della cavità dopo enucleazione	25.2x.59↔	Pelviglossomandibolectomia, con altra ricostruzione
16.66↔	Altra revisione di eviscerazione della cavità orbitale	25.3x.00↔	Glossectomia totale, NAS
18.71.00↔	Ricostruzione di padiglione auricolare, NAS	25.3x.09↔	Glossectomia totale, altro
18.71.10↔	Ricostruzione di padiglione auricolare, parziale, NAS	25.3x.10↔	Glossectomia totale, approccio transorale, NAS
18.71.11↔	Ricostruzione di padiglione auricolare, parziale con espansore tissutale	25.3x.11↔	Glossectomia totale, approccio transorale, senza ricostruzione
18.71.12↔	Ricostruzione di padiglione auricolare, parziale con lembo galeale	25.3x.12↔	Glossectomia totale, approccio transorale, ricostruzione con mucosa locale
18.71.13↔	Ricostruzione di padiglione auricolare, parziale con innesto di cartilagine	25.3x.13↔	Glossectomia totale, approccio transorale, ricostruzione con lembo miocutaneo
18.71.14↔	Ricostruzione di padiglione auricolare, parziale con lembo microvascolare	25.3x.14↔	Glossectomia totale, approccio transorale, ricostruzione con innesto libero con anastomosi microvascolare
18.71.19↔	Ricostruzione di padiglione auricolare, parziale, altro	25.3x.19↔	Glossectomia totale, approccio transorale, con altra ricostruzione
18.71.20↔	Ricostruzione di padiglione auricolare, totale, NAS	25.3x.20↔	Glossectomia totale, approccio transmandibolare, NAS
18.71.21↔	Ricostruzione di padiglione auricolare, totale con espansore tissutale	25.3x.21↔	Glossectomia totale, approccio transmandibolare, senza ricostruzione
18.71.22↔	Ricostruzione di padiglione auricolare, totale con lembo galeale	25.3x.22↔	Glossectomia totale, approccio transmandibolare, ricostruzione con mucosa locale
18.71.23↔	Ricostruzione di padiglione auricolare, totale con innesto di cartilagine	25.3x.23↔	Glossectomia totale, approccio transmandibolare, ricostruzione con lembo miocutaneo
18.71.24↔	Ricostruzione di padiglione auricolare, totale con lembo microvascolare	25.3x.24↔	Glossectomia totale, approccio transmandibolare, ricostruzione con innesto libero con anastomosi microvascolare
18.71.29↔	Ricostruzione di padiglione auricolare, totale, altro	25.3x.29↔	Glossectomia totale, approccio transmandibolare, con altra ricostruzione
18.71.30↔	Impianto di materiale alloplastico nella ricostruzione di padiglione auricolare	25.3x.30↔	Pelviglossectomia totale, approccio transorale, NAS
18.71.99↔	Ricostruzione di padiglione auricolare, altro	25.3x.31↔	Pelviglossectomia totale, approccio transorale, senza ricostruzione
25.2x.00↔	Glossectomia parziale, NAS	25.3x.32↔	Pelviglossectomia totale, approccio transorale, ricostruzione con mucosa locale
25.2x.09↔	Glossectomia parziale, altro	25.3x.33↔	Pelviglossectomia totale, approccio transorale, ricostruzione con lembo miocutaneo
25.2x.10↔	Glossectomia parziale, approccio transorale, NAS	25.3x.34↔	Pelviglossectomia totale, approccio transorale, ricostruzione con innesto libero con anastomosi microvascolare
25.2x.11↔	Glossectomia parziale, approccio transorale, senza ricostruzione	25.3x.39↔	Pelviglossectomia totale, approccio transorale, con altra ricostruzione
25.2x.12↔	Glossectomia parziale, approccio transorale, ricostruzione con mucosa locale	25.3x.40↔	Pelviglossectomia totale, approccio transmandibolare, NAS
25.2x.13↔	Glossectomia parziale, approccio transorale, ricostruzione con lembo miocutaneo		
25.2x.14↔	Glossectomia parziale, approccio transorale, ricostruzione con innesto libero con anastomosi microvascolare		
25.2x.19↔	Glossectomia parziale, approccio transorale, con altra ricostruzione		
25.2x.20↔	Glossectomia parziale, approccio transmandibolare, NAS		
25.2x.21↔	Glossectomia parziale, approccio transmandibolare, senza ricostruzione		

25.3x.41↔	Pelviglossectomia totale, approccio transmandibolare, senza ricostruzione	25.4x.99↔	Glossectomia radicale, altro
25.3x.42↔	Pelviglossectomia totale, approccio transmandibolare, ricostruzione con mucosa locale	29.31↔	Miotomia cricofaringea
25.3x.43↔	Pelviglossectomia totale, approccio transmandibolare, ricostruzione con lembo miocutaneo	29.32.00↔	Diverticolectomia faringea, NAS
25.3x.44↔	Pelviglossectomia totale, approccio transmandibolare, ricostruzione con innesto libero con anastomosi microvascolare	29.32.10↔	Diverticolostomia endoscopica di diverticolo di Zenker
25.3x.49↔	Pelviglossectomia totale, approccio transmandibolare, con altra ricostruzione	29.32.11↔	Diverticolectomia di diverticolo di Zenker
25.3x.50↔	Pelviglossomandibolectomia totale, NAS	29.32.99↔	Diverticolectomia faringea, altro
25.3x.51↔	Pelviglossomandibolectomia totale, senza ricostruzione	29.33.00↔	Faringectomia (parziale), NAS
25.3x.52↔	Pelviglossomandibolectomia totale, ricostruzione con mucosa locale	29.33.10↔	Faringectomia parziale, senza ricostruzione
25.3x.53↔	Pelviglossomandibolectomia totale, ricostruzione con lembo miocutaneo	29.33.11↔	Faringectomia parziale, Ricostruzione con lembo peduncolato regionale o a distanza
25.3x.54↔	Pelviglossomandibolectomia totale, ricostruzione con innesto libero con anastomosi microvascolare	29.33.12↔	Faringectomia parziale, Ricostruzione con innesto libero con anastomosi microvascolare
25.3x.59↔	Pelviglossomandibolectomia totale, con altra ricostruzione	29.33.20↔	Faringectomia totale, Ricostruzione con lembo peduncolato regionale o a distanza
25.4x.00↔	Glossectomia radicale, NAS	29.33.21↔	Faringectomia totale, Ricostruzione con innesto libero con anastomosi microvascolare, innesto intestinale libero o pull-up gastrico
25.4x.10↔	Glossectomia radicale, approccio transorale, NAS	29.33.99↔	Faringectomia (parziale), altro
25.4x.11↔	Glossectomia radicale, approccio transorale, senza ricostruzione	29.39↔	Altra asportazione o distruzione di lesione o tessuto della faringe
25.4x.12↔	Glossectomia radicale, approccio transorale, ricostruzione con mucosa locale	29.4x.00↔	Intervento di plastica faringea, NAS
25.4x.13↔	Glossectomia radicale, approccio transorale, ricostruzione con lembo miocutaneo	29.4x.10↔	Intervento di plastica faringea, con mucosa locale o lembo cutaneo libero
25.4x.14↔	Glossectomia radicale, approccio transorale, ricostruzione con innesto libero con anastomosi microvascolare	29.4x.11↔	Intervento di plastica faringea, con lembo miocutaneo peduncolato
25.4x.19↔	Glossectomia radicale, approccio transorale, con altra ricostruzione	29.4x.12↔	Intervento di plastica faringea, con innesto con anastomosi microvascolare, innesto intestinale o pull-up gastrico
25.4x.20↔	Glossectomia radicale, approccio transmandibolare, NAS	29.4x.99↔	Intervento di plastica faringea, altro
25.4x.21↔	Glossectomia radicale, approccio transmandibolare, senza ricostruzione	29.99↔	Altri interventi sulla faringe
25.4x.22↔	Glossectomia radicale, approccio transmandibolare, ricostruzione con mucosa locale	31.73↔	Chiusura di altra fistola della trachea
25.4x.23↔	Glossectomia radicale, approccio transmandibolare, ricostruzione con lembo miocutaneo	32.09.00↔	Altra asportazione o distruzione locale di lesione o tessuto bronchiale, NAS
25.4x.24↔	Glossectomia radicale, approccio transmandibolare, ricostruzione con innesto libero con anastomosi microvascolare	32.09.10↔	Altra asportazione o distruzione locale di lesione o tessuto bronchiale, mediante toracotomia
25.4x.29↔	Glossectomia radicale, approccio transmandibolare, con altra ricostruzione	32.09.20↔	Altra asportazione o distruzione locale di lesione o tessuto bronchiale, mediante toracosopia
25.4x.30↔	Pelviglossectomia radicale, approccio transorale, NAS	32.09.99↔	Altra asportazione o distruzione locale di lesione o tessuto bronchiale, altro
25.4x.31↔	Pelviglossectomia radicale, approccio transorale, senza ricostruzione	32.1x.00↔	Altra asportazione bronchiale, NAS
25.4x.32↔	Pelviglossectomia radicale, approccio transorale, ricostruzione con mucosa locale	32.1x.10↔	Altra asportazione bronchiale, resezione della biforcazione
25.4x.33↔	Pelviglossectomia radicale, approccio transorale, ricostruzione con lembo miocutaneo	32.1x.20↔	Altra asportazione bronchiale, revisione per insufficienza di moncone bronchiale
25.4x.34↔	Pelviglossectomia radicale, approccio transorale, ricostruzione con innesto libero con anastomosi microvascolare	32.1x.99↔	Altra asportazione bronchiale, altro
25.4x.39↔	Pelviglossectomia radicale, approccio transorale, con altra ricostruzione	32.20↔	Asportazione di lesione o tessuto polmonare in toracosopia
25.4x.40↔	Pelviglossectomia radicale, approccio transmandibolare, NAS	32.21↔	Plicatura di bolla enfisematosa
25.4x.41↔	Pelviglossectomia radicale, approccio transmandibolare, senza ricostruzione	32.22↔	Riduzione chirurgica del volume polmonare
25.4x.42↔	Pelviglossectomia radicale, approccio transmandibolare, ricostruzione con mucosa locale	32.23↔	Escissione aperta di lesione o tessuto polmonare
25.4x.43↔	Pelviglossectomia radicale, approccio transmandibolare, ricostruzione con lembo miocutaneo	32.24↔	Escissione percutanea di lesione o tessuto polmonare
25.4x.44↔	Pelviglossectomia radicale, approccio transmandibolare, ricostruzione con innesto libero con anastomosi microvascolare	32.25↔	Asportazione di lesione o tessuto polmonare in toracosopia
25.4x.49↔	Pelviglossectomia radicale, approccio transmandibolare, con altra ricostruzione	32.26↔	Escissione altra o non precisata di lesione o tessuto polmonare
25.4x.50↔	Pelviglossomandibolectomia radicale, NAS	32.29↔	Altra asportazione o distruzione locale di lesione o tessuto polmonare
25.4x.51↔	Pelviglossomandibolectomia radicale, senza ricostruzione	32.30↔	Resezione segmentale del polmone in toracosopia
25.4x.52↔	Pelviglossomandibolectomia radicale, ricostruzione con mucosa locale	32.39↔	Altra resezione segmentale non specificata del polmone
25.4x.53↔	Pelviglossomandibolectomia radicale, ricostruzione con lembo miocutaneo	32.41.00↔	Lobectomia del polmone in toracosopia, NAS
25.4x.54↔	Pelviglossomandibolectomia radicale, ricostruzione con innesto libero con anastomosi microvascolare	32.41.10↔	Lobectomia del polmone, per via toracoscopica, senza menzione di linfadenectomia radicale, NAS
25.4x.59↔	Pelviglossomandibolectomia radicale, con altra ricostruzione	32.41.11↔	Lobectomia del polmone, per via toracoscopica, senza menzione di linfadenectomia radicale, senza dilatazione broncoplastica o angioplastica
		32.41.12↔	Lobectomia del polmone, per via toracoscopica, senza menzione di linfadenectomia radicale, con dilatazione broncoplastica
		32.41.13↔	Lobectomia del polmone, per via toracoscopica, senza menzione di linfadenectomia radicale, con dilatazione broncoplastica
		32.41.14↔	Lobectomia del polmone, per via toracoscopica, senza menzione di linfadenectomia radicale, con dilatazione broncoplastica nonché dilatazione angioplastica
		32.41.19↔	Lobectomia del polmone, per via toracoscopica, senza menzione di linfadenectomia radicale, altro
		32.41.20↔	Lobectomia del polmone, per via toracoscopica, con linfadenectomia radicale, NAS

32.41.99↔	Lobectomia del polmone in toracosopia, altro	32.51.99↔	Pneumonectomia, chirurgica a cielo aperto, altro
32.42.00↔	Lobectomia del polmone, chirurgica a cielo aperto, NAS	32.59↔	Altra pneumonectomia non specificata
32.42.10↔	Lobectomia del polmone, chirurgica a cielo aperto, senza menzione di linfadenectomia radicale, NAS	32.6↔	Dissezione radicale delle strutture toraciche
32.42.11↔	Lobectomia del polmone, chirurgica a cielo aperto, senza linfadenectomia radicale, senza dilatazione broncoplastica o angioplastica	32.9↔	Altra asportazione del polmone
32.42.12↔	Lobectomia del polmone, chirurgica a cielo aperto, senza linfadenectomia radicale, con dilatazione broncoplastica	33.0↔	Incisione di bronco
32.42.13↔	Lobectomia del polmone, chirurgica a cielo aperto, senza linfadenectomia radicale, con dilatazione angioplastica	33.1↔	Incisione del polmone
32.42.14↔	Lobectomia del polmone, chirurgica a cielo aperto, senza linfadenectomia radicale, con dilatazione broncoplastica nonché dilatazione angioplastica	33.20↔	Biopsia del polmone in toracosopia
32.42.19↔	Lobectomia del polmone, chirurgica a cielo aperto, senza linfadenectomia radicale, altro	33.34.00↔	Toracoplastica, NAS
32.42.20↔	Lobectomia del polmone, chirurgica a cielo aperto, con linfadenectomia radicale, NAS	33.34.10↔	Toracoplastica, parziale
32.42.21↔	Lobectomia del polmone, chirurgica a cielo aperto, con linfadenectomia radicale, senza dilatazione broncoplastica o angioplastica	33.34.20↔	Toracoplastica, completa
32.42.22↔	Lobectomia del polmone, chirurgica a cielo aperto, con linfadenectomia radicale, con dilatazione broncoplastica	33.34.99↔	Toracoplastica, altro
32.42.23↔	Lobectomia del polmone, chirurgica a cielo aperto, con linfadenectomia radicale, con dilatazione angioplastica	33.39↔	Altro collassamento chirurgico del polmone
32.42.24↔	Lobectomia del polmone, chirurgica a cielo aperto, con linfadenectomia radicale, con dilatazione broncoplastica, con dilatazione angioplastica	33.41↔	Sutura di lacerazione bronchiale
32.42.29↔	Lobectomia del polmone, chirurgica a cielo aperto, con linfadenectomia radicale, altro	33.42↔	Chiusura di fistola bronchiale
32.42.30↔	Lobectomia del polmone, allargata	33.43↔	Chiusura di lacerazione polmonare
32.42.40↔	Lobectomia del polmone, bilobectomia, NAS	33.92↔	Legatura di bronco
32.42.41↔	Lobectomia del polmone, bilobectomia, senza dilatazione broncoplastica o angioplastica	33.98↔	Altri interventi sui bronchi
32.42.42↔	Lobectomia del polmone, bilobectomia, con dilatazione broncoplastica	33.99↔	Altri interventi sui polmoni
32.42.43↔	Lobectomia del polmone, bilobectomia, con dilatazione angioplastica	34.02↔	Toracotomia esplorativa
32.42.44↔	Lobectomia del polmone, bilobectomia, con dilatazione broncoplastica e angioplastica	34.03↔	Riapertura di toracotomia
32.42.49↔	Lobectomia del polmone, bilobectomia, altro	34.3x.00↔	Asportazione o distruzione di lesione o tessuto del mediastino, NAS
32.42.99↔	Lobectomia del polmone, chirurgica a cielo aperto, altro	34.3x.10↔	Asportazione di lesione o tessuto del mediastino
32.49↔	Altra lobectomia del polmone	34.3x.20↔	Resezione di lesione o tessuto del mediastino, NAS
32.50↔	Pneumonectomia in toracosopia	34.3x.21↔	Resezione di lesione o tessuto del mediastino, senza resezione di organi mediastinici
32.51.00↔	Pneumonectomia, chirurgica a cielo aperto, NAS	34.3x.22↔	Resezione di lesione o tessuto del mediastino, con resezione polmonare o resezione parziale della parete toracica
32.51.10↔	Pneumonectomia, chirurgica a cielo aperto, senza linfadenectomia radicale, NAS	34.3x.23↔	Resezione di lesione o tessuto del mediastino, con resezione parziale del pericardio
32.51.11↔	Pneumonectomia, chirurgica a cielo aperto, senza linfadenectomia radicale, senza dilatazione broncoplastica o angioplastica	34.3x.24↔	Resezione di lesione o tessuto del mediastino, con sostituzione vascolare mediante protesi
32.51.12↔	Pneumonectomia, chirurgica a cielo aperto, senza linfadenectomia radicale, con dilatazione broncoplastica	34.3x.25↔	Resezione di lesione o tessuto del mediastino, con resezione polmonare e sostituzione vascolare
32.51.13↔	Pneumonectomia, chirurgica a cielo aperto, senza linfadenectomia radicale, con dilatazione angioplastica	34.3x.26↔	Resezione di lesione o tessuto del mediastino, con resezione polmonare e resezione parziale del pericardio
32.51.14↔	Pneumonectomia, chirurgica a cielo aperto, senza linfadenectomia radicale, con dilatazione broncoplastica nonché dilatazione angioplastica	34.3x.27↔	Resezione di lesione o tessuto del mediastino, con resezione parziale del pericardio e sostituzione vascolare
32.51.19↔	Pneumonectomia, chirurgica a cielo aperto, senza linfadenectomia radicale, altro	34.3x.28↔	Resezione di lesione o tessuto del mediastino, con resezione parziale di polmone e pericardio e sostituzione vascolare
32.51.20↔	Pneumonectomia, chirurgica a cielo aperto, con linfadenectomia radicale, NAS	34.3x.29↔	Resezione di lesione o tessuto del mediastino, altro
32.51.21↔	Pneumonectomia, chirurgica a cielo aperto, con linfadenectomia radicale, senza dilatazione broncoplastica o angioplastica	34.3x.30↔	Distruzione di lesione o tessuto del mediastino
32.51.22↔	Pneumonectomia, chirurgica a cielo aperto, con linfadenectomia radicale, con dilatazione broncoplastica	34.3x.99↔	Asportazione o distruzione di lesione o tessuto del mediastino, altro
32.51.23↔	Pneumonectomia, chirurgica a cielo aperto, con linfadenectomia radicale, con dilatazione angioplastica	34.4x.00↔	Asportazione o distruzione di lesione della parete toracica, NAS
32.51.24↔	Pneumonectomia, chirurgica a cielo aperto, con linfadenectomia radicale, con dilatazione broncoplastica nonché dilatazione angioplastica	34.4x.10↔	Asportazione di lesione della parete toracica
32.51.29↔	Pneumonectomia, chirurgica a cielo aperto, con linfadenectomia radicale, altro	34.4x.20↔	Resezione parziale di lesione della parete toracica, NAS
32.51.31↔	Pneumonectomia, chirurgica a cielo aperto, allargata	34.4x.21↔	Resezione parziale di lesione della parete toracica, senza ricostruzione
		34.4x.22↔	Resezione parziale di lesione della parete toracica, con ricostruzione
		34.4x.30↔	Resezione di lesione della parete toracica, asportazione completa dello sterno, NAS
		34.4x.31↔	Resezione di lesione della parete toracica, asportazione completa dello sterno, senza ricostruzione
		34.4x.32↔	Resezione di lesione della parete toracica, asportazione completa dello sterno, con ricostruzione
		34.51.00↔	Pleurectomia e decorticazione del polmone, chirurgica a cielo aperto, NAS
		34.51.11↔	Pleurectomia e decorticazione radicale del polmone e della parete toracica senza resezione del pericardio o del diaframma, chirurgica a cielo aperto
		34.51.12↔	Pleurectomia e decorticazione radicale del polmone e della parete toracica con resezione del pericardio, chirurgica a cielo aperto
		34.51.13↔	Pleurectomia e decorticazione radicale del polmone e della parete toracica con resezione del diaframma, chirurgica a cielo aperto
		34.51.14↔	Pleurectomia e decorticazione radicale del polmone e della parete toracica con resezione del pericardio e del diaframma, chirurgica a cielo aperto
		34.51.15↔	Pleurectomia e decorticazione parziale, chirurgica a cielo aperto

34.51.16↔	Pleurectomia e decorticazione subtotale, chirurgica a cielo aperto	34.83↔	Chiusura di fistola del diaframma
34.51.99↔	Pleurectomia e decorticazione del polmone, chirurgica a cielo aperto, altro	34.84↔	Altra riparazione del diaframma
34.52.00↔	Pleurectomia e decorticazione del polmone, per via toracoscopica, NAS	35.10↔	Valvuloplastica a cuore aperto senza sostituzione, valvola non specificata
34.52.11↔	Pleurectomia e decorticazione radicale del polmone e della parete toracica senza resezione del pericardio o del diaframma, per via toracoscopica	35.11.00↔	Valvuloplastica a cuore aperto della valvola aortica senza sostituzione, NAS
34.52.12↔	Pleurectomia e decorticazione radicale del polmone e della parete toracica con resezione del pericardio, per via toracoscopica	35.11.10↔	Valvuloplastica a cuore aperto della valvola aortica
34.52.13↔	Pleurectomia e decorticazione radicale del polmone e della parete toracica con resezione del diaframma, per via toracoscopica	35.11.11↔	Sostituzione della radice aortica con conservazione della valvola (intervento di Tirone David)
34.52.14↔	Pleurectomia e decorticazione radicale del polmone e della parete toracica con resezione del pericardio e del diaframma, per via toracoscopica	35.11.20↔	Ricostruzione a cuore aperto della valvola aortica, senza sostituzione, per anomalie valvolari congenite
34.52.15↔	Pleurectomia e decorticazione parziale, per via toracoscopica	35.11.99↔	Valvuloplastica a cuore aperto della valvola aortica senza sostituzione, altro
34.52.16↔	Pleurectomia e decorticazione subtotale, per via toracoscopica	35.12.00↔	Valvuloplastica a cuore aperto della valvola mitrale senza sostituzione, NAS
34.52.99↔	Pleurectomia e decorticazione del polmone, per via toracoscopica, altro	35.12.10↔	Valvulotomia a cuore aperto della valvola mitrale
34.59.00↔	Altra asportazione della pleura, NAS	35.12.11↔	Ricostruzione a cuore aperto di cuspid mitrale
34.59.10↔	Altra asportazione della pleura, pleurectomia toracoscopica	35.12.20↔	Ricostruzione a cuore aperto della valvola mitrale, senza sostituzione, per anomalie valvolari congenite
34.59.20↔	Altra asportazione della pleura, pleurectomia chirurgica a cielo aperto	35.12.99↔	Valvuloplastica a cuore aperto della valvola mitrale senza sostituzione, altro
34.59.99↔	Altra asportazione della pleura, altro	35.13.00↔	Valvuloplastica a cuore aperto della valvola polmonare senza sostituzione, NAS
34.6x.00↔	Pleurodesi, NAS	35.13.10↔	Valvulotomia a cuore aperto della valvola polmonare
34.6x.11↔	Pleurodesi, chirurgica a cielo aperto, senza decorticazione	35.13.20↔	Ricostruzione a cuore aperto della valvola polmonare, senza sostituzione, per anomalie valvolari congenite
34.6x.12↔	Pleurodesi, chirurgica a cielo aperto, con decorticazione	35.13.99↔	Valvuloplastica a cuore aperto della valvola polmonare senza sostituzione, altro
34.6x.13↔	Pleurodesi, chirurgica a cielo aperto, con talcaggio	35.14.00↔	Valvuloplastica a cuore aperto della valvola tricuspide senza sostituzione, NAS
34.6x.19↔	Pleurodesi, chirurgica a cielo aperto, altro	35.14.10↔	Valvulotomia a cuore aperto della valvola tricuspide
34.6x.20↔	Pleurodesi, per via toracoscopica, NAS	35.14.11↔	Ricostruzione a cuore aperto di cuspid della valvola tricuspide
34.6x.21↔	Pleurodesi, per via toracoscopica, senza decorticazione	35.14.20↔	Ricostruzione a cuore aperto della valvola tricuspide, senza sostituzione, per anomalie valvolari congenite
34.6x.22↔	Pleurodesi, per via toracoscopica, con decorticazione	35.14.99↔	Valvuloplastica a cuore aperto della valvola tricuspide senza sostituzione, altro
34.6x.23↔	Pleurodesi, per via toracoscopica, con talcaggio	35.19.00↔	Valvuloplastica a cuore aperto, senza sostituzione, altra valvola, NAS
34.6x.29↔	Pleurodesi, per via toracoscopica, altro	35.19.10↔	Ricostruzione a cuore aperto di valvola atrioventricolare, senza sostituzione, per anomalie valvolari congenite
34.6x.99↔	Pleurodesi, altro	35.19.11↔	Ricostruzione a cuore aperto di valvola del tronco arterioso, senza sostituzione, per anomalie valvolari congenite
34.71↔	Sutura di lacerazione della parete toracica	35.19.99↔	Valvuloplastica a cuore aperto, senza sostituzione, altra valvola, altro
34.72↔	Chiusura di toracostomia	35.20↔	Sostituzione di valvola cardiaca non specificata
34.73↔	Chiusura di altra fistola del torace	35.21.00↔	Sostituzione della valvola aortica con protesi, NAS
34.74↔	Riparazione di deformità del torace	35.21.10↔	Sostituzione della valvola aortica con protesi, bioprotesi
34.79.00↔	Altra riparazione della parete toracica, NAS	35.21.11↔	Sostituzione della valvola aortica con bioprotesi, protesi autoespandente, senza sutura, chirurgica a cielo aperto
34.79.10↔	Altra riparazione della parete toracica, chiusura secondaria di toracotomia, NAS	35.21.20↔	Impianto di protesi vascolare valvolata, valvola aortica biologica
34.79.11↔	Altra riparazione della parete toracica, chiusura secondaria di toracotomia, con filo	35.21.99↔	Sostituzione della valvola aortica con protesi, altro
34.79.12↔	Altra riparazione della parete toracica, chiusura secondaria di toracotomia, con placca	35.22.00↔	Altra sostituzione della valvola aortica, NAS
34.79.19↔	Altra riparazione della parete toracica, chiusura secondaria di toracotomia, altro	35.22.10↔	Impianto mini-invasivo di valvola aortica, NAS
34.79.20↔	Altra riparazione chirurgica a cielo aperto, della parete toracica, stabilizzazione, NAS	35.22.11↔	Impianto mini-invasivo di valvola aortica, transapicale
34.79.21↔	Altra riparazione chirurgica a cielo aperto, della parete toracica, stabilizzazione, con filo	35.22.19↔	Impianto mini-invasivo di valvola aortica, altro
34.79.22↔	Altra riparazione chirurgica a cielo aperto, della parete toracica, stabilizzazione, con placca	35.22.20↔	Sostituzione della valvola aortica mediante autotrapianto [intervento di Ross]
34.79.29↔	Altra riparazione chirurgica a cielo aperto della parete toracica, stabilizzazione, altro	35.22.21↔	Sostituzione a cielo aperto di protesi valvolare aortica meccanica
34.79.30↔	Altra riparazione della parete toracica, riduzione aperta di frattura sternale, NAS	35.22.30↔	Impianto di protesi vascolare valvolata, valvola aortica meccanica
34.79.31↔	Altra riparazione della parete toracica, riduzione aperta di frattura sternale, con filo	35.22.99↔	Altra sostituzione della valvola aortica, altro
34.79.32↔	Altra riparazione della parete toracica, riduzione aperta di frattura sternale, con placca	35.23↔	Sostituzione della valvola mitrale con bioprotesi
34.79.39↔	Altra riparazione della parete toracica, riduzione aperta di frattura sternale, altro	35.24↔	Altra sostituzione di valvola mitrale con protesi
34.79.40↔	Altra riparazione della parete toracica, osteoplastica e innesto osseo	35.25.00↔	Sostituzione della valvola polmonare con protesi, NAS
34.79.99↔	Altra riparazione della parete toracica, altro	35.25.10↔	Sostituzione della valvola polmonare con protesi, bioprotesi
34.81↔	Asportazione di lesione o tessuto del diaframma	35.25.20↔	Impianto di protesi vascolare valvolata, valvola polmonare biologica
34.82↔	Sutura di lacerazione del diaframma	35.25.99↔	Sostituzione della valvola polmonare con protesi, altro
		35.26.00↔	Altra sostituzione della valvola polmonare, NAS
		35.26.10↔	Impianto mini-invasivo di valvola polmonare, NAS
		35.26.19↔	Impianto mini-invasivo di valvola polmonare, altro

35.26.20↔	Impianto di protesi vascolare valvolata, valvola polmonare meccanica	35.73↔	Altra e non specificata riparazione di difetto dei cuscinetti endocardici
35.26.99↔	Altra sostituzione della valvola polmonare, altro	35.81↔	Correzione totale di tetralogia di Fallot
35.27↔	Sostituzione di valvola tricuspide con bioprotesi	35.82↔	Correzione totale di completa anomalia della connessione venosa polmonare
35.28↔	Altra sostituzione di valvola tricuspide con protesi	35.83↔	Correzione totale del tronco arterioso
35.29.00↔	Sostituzione di valvola cardiaca, altra valvola, NAS	35.84↔	Correzione totale di trasposizione di grandi vasi, NAC
35.29.10↔	Sostituzione di valvola atrioventricolare per anomalie valvolari congenite	35.85↔	Intervento di Norwood stadio I
35.29.20↔	Sostituzione di valvola del tronco arterioso per anomalie valvolari congenite	35.91↔	Trasposizione interatriale del ritorno venoso
35.29.99↔	Sostituzione di valvola cardiaca, altra valvola, altro	35.92↔	Creazione di condotto fra ventricolo destro e arteria polmonare
35.31↔	Interventi sul muscolo papillare	35.93↔	Creazione di condotto fra il ventricolo sinistro e l'aorta
35.32↔	Interventi sulle corde tendinee	35.94↔	Creazione di condotto fra l'atrio e arteria polmonare
35.33.00↔	Anuloplastica, NAS	35.95.00↔	Revisione di procedure correttive del cuore, NAS
35.33.10↔	Anuloplastica della valvola mitrale, NAS	35.95.10↔	Rifissazione di protesi valvolare cardiaca, NAS
35.33.11↔	Anuloplastica della valvola tricuspide, a cielo aperto	35.95.11↔	Rifissazione di protesi valvolare aortica
35.33.19↔	Anuloplastica della valvola mitrale, altro	35.95.12↔	Rifissazione di protesi valvolare mitralica
35.33.20↔	Anuloplastica della valvola polmonare, NAS	35.95.13↔	Rifissazione di protesi valvolare polmonare
35.33.21↔	Anuloplastica della valvola polmonare, a cielo aperto	35.95.14↔	Rifissazione di protesi valvolare tricuspide
35.33.29↔	Anuloplastica della valvola polmonare, altro	35.95.19↔	Rifissazione di protesi valvolare cardiaca, altro
35.33.30↔	Anuloplastica della valvola tricuspide, NAS	35.95.99↔	Revisione di procedure correttive del cuore, altro
35.33.31↔	Anuloplastica della valvola tricuspide, a cielo aperto	35.98.00↔	Altri interventi sui setti del cuore, NAS
35.33.39↔	Anuloplastica della valvola tricuspide, altro	35.98.10↔	Riparazione percutanea-transluminale di difetto del setto atriale, NAS
35.33.40↔	Anuloplastica della valvola aortica, NAS	35.98.19↔	Riparazione percutanea-transluminale di difetto del setto atriale, altro
35.33.41↔	Anuloplastica della valvola aortica, a cielo aperto	35.98.30↔	Riparazione percutanea-transluminale di difetto del setto ventricolare
35.33.49↔	Anuloplastica della valvola aortica, altro	35.98.99↔	Altri interventi sui setti del cuore, altro
35.33.99↔	Anuloplastica, altro	35.99.00↔	Altri interventi sulle valvole del cuore, NAS
35.34↔	Infundibulectomia	35.99.10↔	Altri interventi per anomalie valvolari cardiache congenite, NAS
35.35.00↔	Interventi sulle trabecole carnose del cuore, NAS	35.99.11↔	Altri interventi per anomalie valvolari cardiache congenite, valvola aortica
35.35.10↔	Resezione fibrosa o muscolare sottovalvolare aortica	35.99.12↔	Altri interventi per anomalie valvolari cardiache congenite, valvola mitrale
35.35.99↔	Interventi sulle trabecole carnose del cuore, altro	35.99.13↔	Altri interventi per anomalie valvolari cardiache congenite, valvola polmonare
35.39.00↔	Interventi su altre strutture adiacenti alle valvole del cuore, NAS	35.99.14↔	Altri interventi per anomalie valvolari cardiache congenite, valvola tricuspide
35.39.10↔	Resezione sopravalvolare, valvola cardiaca, NAS	35.99.15↔	Altri interventi per anomalie valvolari cardiache congenite, valvola atrioventricolare o del tronco arterioso
35.39.11↔	Resezione sopravalvolare aortica	35.99.19↔	Altri interventi per anomalie valvolari cardiache congenite, altra valvola
35.39.12↔	Resezione sopravalvolare polmonare	35.99.20↔	Altri interventi sulle valvole del cuore, mini-invasivi
35.39.19↔	Resezione sopravalvolare, altra valvola cardiaca	35.99.99↔	Altri interventi sulle valvole del cuore, altro
35.39.99↔	Interventi su altre strutture adiacenti alle valvole del cuore, altro	36.03↔	Angioplastica dell'arteria coronarica a torace aperto
35.41.00↔	Allargamento di difetto esistente del setto atriale, NAS	36.09↔	Altra rimozione di ostruzione dell'arteria coronarica
35.41.10↔	Allargamento di difetto esistente del setto atriale, tecnica a cielo aperto	36.10↔	Bypass aortocoronarico per rivascolarizzazione cardiaca, NAS
35.41.20↔	Allargamento di difetto esistente del setto atriale, tecnica chiusa	36.11.00↔	Bypass semplice (aorto)coronarico, secondo la tecnica e il materiale, NAS
35.41.99↔	Allargamento di difetto esistente del setto atriale, altro	36.11.21↔	Bypass semplice (aorto)coronarico, chirurgico a cielo aperto (toracotomia, minitoracotomia, sternotomia), con arteria autologa, arteria radiale
35.42.00↔	Creazione di difetto settale nel cuore, NAS	36.11.22↔	Bypass semplice (aorto)coronarico, chirurgico a cielo aperto (toracotomia, minitoracotomia, sternotomia), con arteria autologa, arteria mammaria interna (arteria toracica interna)
35.42.10↔	Creazione di difetto settale nel cuore, tecnica a cielo aperto	36.11.23↔	Bypass semplice (aorto)coronarico, chirurgico a cielo aperto (toracotomia, minitoracotomia, sternotomia), con arteria autologa, innesto libero di arteria mammaria interna (IMA) (arteria toracica interna)
35.42.20↔	Creazione di difetto settale nel cuore, tecnica chiusa	36.11.24↔	Bypass semplice (aorto)coronarico, chirurgico a cielo aperto (toracotomia, minitoracotomia, sternotomia), con arteria autologa, arteria addominale
35.42.99↔	Creazione di difetto settale nel cuore, altro	36.11.25↔	Bypass semplice (aorto)coronarico, chirurgico a cielo aperto (toracotomia, minitoracotomia, sternotomia), con arteria autologa, altra arteria
35.43.00↔	Allargamento di difetto esistente del setto interventricolare, NAS	36.11.26↔	Bypass semplice (aorto)coronarico, chirurgico a cielo aperto (toracotomia, minitoracotomia, sternotomia), con vena autologa, senza mesh esterno di supporto
35.43.10↔	Allargamento di difetto esistente del setto interventricolare, tecnica a cielo aperto	36.11.27↔	Bypass semplice (aorto)coronarico, chirurgico a cielo aperto (toracotomia, minitoracotomia, sternotomia), con vena autologa, con mesh esterno di supporto
35.43.20↔	Allargamento di difetto esistente del setto interventricolare, tecnica chiusa		
35.43.99↔	Allargamento di difetto esistente del setto interventricolare, altro		
35.50↔	Riparazione di difetto settale non specificato del cuore con protesi		
35.51↔	Riparazione di difetto del setto atriale con protesi, tecnica aperta		
35.53↔	Riparazione con protesi di difetto del setto interventricolare, per via aperta		
35.54↔	Riparazione con protesi di difetto dei cuscinetti endocardiaci		
35.60↔	Riparazione di difetto di setto non specificato del cuore con innesto tissutale		
35.61↔	Riparazione di difetto del setto atriale con innesto tissutale		
35.62↔	Riparazione di difetto del setto ventricolare con innesto tissutale		
35.63↔	Riparazione di difetto dei cuscinetti endocardici con innesto tissutale		
35.70↔	Altra e non specificata riparazione di difetto settale non specificato del cuore		
35.71↔	Altra e non specificata riparazione di difetto del setto atriale		
35.72.00↔	Riparazione di difetto del setto ventricolare, NAS		
35.72.10↔	Chiusura di difetto del setto ventricolare acquisito		
35.72.99↔	Riparazione di difetto del setto ventricolare, altro		

36.11.28↔	Bypass semplice (aorto)coronarico, chirurgico a cielo aperto (toracotomia, minitoracotomia, sternotomia), con xenotrapianto	36.12.3a↔	Duplica bypass (aorto)coronarico, mini-invasivo, con protesi vascolare
36.11.2a↔	Bypass semplice (aorto)coronarico, chirurgico a cielo aperto (toracotomia, minitoracotomia, sternotomia), con protesi vascolare	36.12.99↔	Duplica bypass (aorto)coronarico, secondo la tecnica e il materiale, altro
36.11.31↔	Bypass semplice (aorto)coronarico, mini-invasivo, con arteria autologa, arteria radiale	36.13.00↔	Triplice bypass (aorto)coronarico, secondo la tecnica e il materiale, NAS
36.11.32↔	Bypass semplice (aorto)coronarico, mini-invasivo, con arteria autologa, arteria mammaria interna (arteria toracica interna)	36.13.21↔	Triplice bypass (aorto)coronarico, chirurgico a cielo aperto (toracotomia, minitoracotomia, sternotomia), con arteria autologa, arteria radiale
36.11.33↔	Bypass semplice (aorto)coronarico, mini-invasivo, con arteria autologa, innesto libero di arteria mammaria interna (IMA) (arteria toracica interna)	36.13.22↔	Triplice bypass (aorto)coronarico, chirurgico a cielo aperto (toracotomia, minitoracotomia, sternotomia), con arteria autologa, arteria mammaria interna (arteria toracica interna)
36.11.34↔	Bypass semplice (aorto)coronarico, mini-invasivo, con arteria autologa, arteria addominale	36.13.23↔	Triplice bypass (aorto)coronarico, chirurgico a cielo aperto (toracotomia, minitoracotomia, sternotomia), con arteria autologa, innesto libero di arteria mammaria interna (IMA) (arteria toracica interna)
36.11.35↔	Bypass semplice (aorto)coronarico, mini-invasivo, con arteria autologa, altra arteria	36.13.24↔	Triplice bypass (aorto)coronarico, chirurgico a cielo aperto (toracotomia, minitoracotomia, sternotomia), con arteria autologa, arteria addominale
36.11.36↔	Bypass semplice (aorto)coronarico, mini-invasivo, con vena autologa, senza mesh esterno di supporto	36.13.25↔	Triplice bypass (aorto)coronarico, chirurgico a cielo aperto (toracotomia, minitoracotomia, sternotomia), con arteria autologa, altra arteria
36.11.37↔	Bypass semplice (aorto)coronarico, mini-invasivo, con vena autologa, con mesh esterno di supporto	36.13.26↔	Triplice bypass (aorto)coronarico, chirurgico a cielo aperto (toracotomia, minitoracotomia, sternotomia), con vena autologa, senza mesh esterno di supporto
36.11.38↔	Bypass semplice (aorto)coronarico, mini-invasivo, con xenotrapianto	36.13.27↔	Triplice bypass (aorto)coronarico, chirurgico a cielo aperto (toracotomia, minitoracotomia, sternotomia), con vena autologa, con mesh esterno di supporto
36.11.3a↔	Bypass semplice (aorto)coronarico, mini-invasivo, con protesi vascolare	36.13.28↔	Triplice bypass (aorto)coronarico, chirurgico a cielo aperto (toracotomia, minitoracotomia, sternotomia), con xenotrapianto
36.11.99↔	Bypass semplice (aorto)coronarico, secondo la tecnica e il materiale, altro	36.13.2a↔	Triplice bypass (aorto)coronarico, chirurgico a cielo aperto (toracotomia, minitoracotomia, sternotomia), con protesi vascolare
36.12.00↔	Duplica bypass (aorto)coronarico, secondo la tecnica e il materiale, NAS	36.13.31↔	Triplice bypass (aorto)coronarico, mini-invasivo, con arteria autologa, arteria radiale
36.12.21↔	Duplica bypass (aorto)coronarico, chirurgico a cielo aperto (toracotomia, minitoracotomia, sternotomia), con arteria autologa, arteria radiale	36.13.32↔	Triplice bypass (aorto)coronarico, mini-invasivo, con arteria autologa, arteria mammaria interna (arteria toracica interna)
36.12.22↔	Duplica bypass (aorto)coronarico, chirurgico a cielo aperto (toracotomia, minitoracotomia, sternotomia), con arteria autologa, arteria mammaria interna (arteria toracica interna)	36.13.33↔	Triplice bypass (aorto)coronarico, mini-invasivo, con arteria autologa, innesto libero di arteria mammaria interna (IMA) (arteria toracica interna)
36.12.23↔	Duplica bypass (aorto)coronarico, chirurgico a cielo aperto (toracotomia, minitoracotomia, sternotomia), con arteria autologa, innesto libero di arteria mammaria interna (IMA) (arteria toracica interna)	36.13.34↔	Triplice bypass (aorto)coronarico, mini-invasivo, con arteria autologa, arteria addominale
36.12.24↔	Duplica bypass (aorto)coronarico, chirurgico a cielo aperto (toracotomia, minitoracotomia, sternotomia), con arteria autologa, arteria addominale	36.13.35↔	Triplice bypass (aorto)coronarico, mini-invasivo, con arteria autologa, altra arteria
36.12.25↔	Duplica bypass (aorto)coronarico, chirurgico a cielo aperto (toracotomia, minitoracotomia, sternotomia), con arteria autologa, altra arteria	36.13.36↔	Triplice bypass (aorto)coronarico, mini-invasivo, con vena autologa, senza mesh esterno di supporto
36.12.26↔	Duplica bypass (aorto)coronarico, chirurgico a cielo aperto (toracotomia, minitoracotomia, sternotomia), con vena autologa, senza mesh esterno di supporto	36.13.37↔	Triplice bypass (aorto)coronarico, mini-invasivo, con vena autologa, con mesh esterno di supporto
36.12.27↔	Duplica bypass (aorto)coronarico, chirurgico a cielo aperto (toracotomia, minitoracotomia, sternotomia), con vena autologa, con mesh esterno di supporto	36.13.38↔	Triplice bypass (aorto)coronarico, mini-invasivo, con xenotrapianto
36.12.28↔	Duplica bypass (aorto)coronarico, chirurgico a cielo aperto (toracotomia, minitoracotomia, sternotomia), con xenotrapianto	36.13.3a↔	Triplice bypass (aorto)coronarico, mini-invasivo, con protesi vascolare
36.12.2a↔	Duplica bypass (aorto)coronarico, chirurgico a cielo aperto (toracotomia, minitoracotomia, sternotomia), con protesi vascolare	36.13.99↔	Triplice bypass (aorto)coronarico, secondo la tecnica e il materiale, altro
36.12.31↔	Duplica bypass (aorto)coronarico, mini-invasivo, con arteria autologa, arteria radiale	36.18.00↔	Quadruplo bypass (aorto)coronarico, secondo la tecnica e il materiale, NAS
36.12.32↔	Duplica bypass (aorto)coronarico, mini-invasivo, con arteria autologa, arteria mammaria interna (arteria toracica interna)	36.18.11↔	Quadruplo bypass (aorto)coronarico, chirurgico a cielo aperto (toracotomia, minitoracotomia, sternotomia), con arteria autologa, arteria radiale
36.12.33↔	Duplica bypass (aorto)coronarico, mini-invasivo, con arteria autologa, innesto libero di arteria mammaria interna (IMA) (arteria toracica interna)	36.18.12↔	Quadruplo bypass (aorto)coronarico, chirurgico a cielo aperto (toracotomia, minitoracotomia, sternotomia), con arteria autologa, arteria mammaria interna (arteria toracica interna)
36.12.34↔	Duplica bypass (aorto)coronarico, mini-invasivo, con arteria autologa, arteria addominale	36.18.13↔	Quadruplo bypass (aorto)coronarico, chirurgico a cielo aperto (toracotomia, minitoracotomia, sternotomia), con arteria autologa, innesto libero di arteria mammaria interna (IMA) (arteria toracica interna)
36.12.35↔	Duplica bypass (aorto)coronarico, mini-invasivo, con arteria autologa, altra arteria	36.18.14↔	Quadruplo bypass (aorto)coronarico, chirurgico a cielo aperto (toracotomia, minitoracotomia, sternotomia), con arteria autologa, arteria addominale
36.12.36↔	Duplica bypass (aorto)coronarico, mini-invasivo, con vena autologa, senza mesh esterno di supporto	36.18.15↔	Quadruplo bypass (aorto)coronarico, chirurgico a cielo aperto (toracotomia, minitoracotomia, sternotomia), con arteria autologa, altra arteria
36.12.37↔	Duplica bypass (aorto)coronarico, mini-invasivo, con vena autologa, con mesh esterno di supporto		
36.12.38↔	Duplica bypass (aorto)coronarico, mini-invasivo, con xenotrapianto		

36.18.16↔	Quadruplo bypass (aorto)coronarico, chirurgico a cielo aperto (toracotomia, minitoracotomia, sternotomia), con vena autologa, senza mesh esterno di supporto	36.1a.26↔	Quintuplo bypass (aorto)coronarico, mini-invasivo, con vena autologa, senza mesh esterno di supporto
36.18.17↔	Quadruplo bypass (aorto)coronarico, chirurgico a cielo aperto (toracotomia, minitoracotomia, sternotomia), con vena autologa, con mesh esterno di supporto	36.1a.27↔	Quintuplo bypass (aorto)coronarico, mini-invasivo, con vena autologa, con mesh esterno di supporto
36.18.18↔	Quadruplo bypass (aorto)coronarico, chirurgico a cielo aperto (toracotomia, minitoracotomia, sternotomia), con xenotrapianto	36.1a.28↔	Quintuplo bypass (aorto)coronarico, mini-invasivo, con xenotrapianto
36.18.1a↔	Quadruplo bypass (aorto)coronarico, chirurgico a cielo aperto (toracotomia, minitoracotomia, sternotomia), con protesi vascolare	36.1a.2a↔	Quintuplo bypass (aorto)coronarico, mini-invasivo, con protesi vascolare
36.18.21↔	Quadruplo bypass (aorto)coronarico, mini-invasivo, con arteria autologa, arteria radiale	36.1a.99↔	Quintuplo bypass (aorto)coronarico, altro
36.18.22↔	Quadruplo bypass (aorto)coronarico, mini-invasivo, con arteria autologa, arteria mammaria interna (arteria toracica interna)	36.1b.00↔	Sestuplo e ulteriore bypass (aorto)coronarico, secondo la tecnica e il materiale, NAS
36.18.23↔	Quadruplo bypass (aorto)coronarico, mini-invasivo, con arteria autologa, innesto libero di arteria mammaria interna (IMA) (arteria toracica interna)	36.1b.11↔	Sestuplo e ulteriore bypass (aorto)coronarico, chirurgico a cielo aperto (toracotomia, minitoracotomia, sternotomia), con arteria autologa, arteria radiale
36.18.24↔	Quadruplo bypass (aorto)coronarico, mini-invasivo, con arteria autologa, arteria addominale	36.1b.12↔	Sestuplo e ulteriore bypass (aorto)coronarico, chirurgico a cielo aperto (toracotomia, minitoracotomia, sternotomia), con arteria autologa, arteria mammaria interna (arteria toracica interna)
36.18.25↔	Quadruplo bypass (aorto)coronarico, mini-invasivo, con arteria autologa, altra arteria	36.1b.13↔	Sestuplo e ulteriore bypass (aorto)coronarico, chirurgico a cielo aperto (toracotomia, minitoracotomia, sternotomia), con arteria autologa, innesto libero di arteria mammaria interna (IMA) (arteria toracica interna)
36.18.26↔	Quadruplo bypass (aorto)coronarico, mini-invasivo, con vena autologa, senza mesh esterno di supporto	36.1b.14↔	Sestuplo e ulteriore bypass (aorto)coronarico, chirurgico a cielo aperto (toracotomia, minitoracotomia, sternotomia), con arteria autologa, arteria addominale
36.18.27↔	Quadruplo bypass (aorto)coronarico, mini-invasivo, con vena autologa, con mesh esterno di supporto	36.1b.15↔	Sestuplo e ulteriore bypass (aorto)coronarico, chirurgico a cielo aperto (toracotomia, minitoracotomia, sternotomia), con arteria autologa, altra arteria
36.18.28↔	Quadruplo bypass (aorto)coronarico, mini-invasivo, con xenotrapianto	36.1b.16↔	Sestuplo e ulteriore bypass (aorto)coronarico, chirurgico a cielo aperto (toracotomia, minitoracotomia, sternotomia), con vena autologa, senza mesh esterno di supporto
36.18.2a↔	Quadruplo bypass (aorto)coronarico, mini-invasivo, con protesi vascolare	36.1b.17↔	Sestuplo e ulteriore bypass (aorto)coronarico, chirurgico a cielo aperto (toracotomia, minitoracotomia, sternotomia), con vena autologa, con mesh esterno di supporto
36.18.99↔	Quadruplo bypass (aorto)coronarico, secondo la tecnica e il materiale, altro	36.1b.18↔	Sestuplo e ulteriore bypass (aorto)coronarico, chirurgico a cielo aperto (toracotomia, minitoracotomia, sternotomia), con xenotrapianto
36.19↔	Altro bypass per rivascularizzazione cardiaca	36.1b.1a↔	Sestuplo e ulteriore bypass (aorto)coronarico, chirurgico a cielo aperto (toracotomia, minitoracotomia, sternotomia), con protesi vascolare
36.1a.00↔	Quintuplo bypass (aorto)coronarico, secondo la tecnica e il materiale, NAS	36.1b.21↔	Sestuplo e ulteriore bypass (aorto)coronarico, mini-invasivo, con arteria autologa, arteria radiale
36.1a.11↔	Quintuplo bypass (aorto)coronarico, chirurgico a cielo aperto (toracotomia, minitoracotomia, sternotomia), con arteria autologa, arteria radiale	36.1b.22↔	Sestuplo e ulteriore bypass (aorto)coronarico, mini-invasivo, con arteria autologa, arteria mammaria interna (arteria toracica interna)
36.1a.12↔	Quintuplo bypass (aorto)coronarico, chirurgico a cielo aperto (toracotomia, minitoracotomia, sternotomia), con arteria autologa, arteria mammaria interna (arteria toracica interna)	36.1b.23↔	Sestuplo e ulteriore bypass (aorto)coronarico, mini-invasivo, con arteria autologa, innesto libero di arteria mammaria interna (IMA) (arteria toracica interna)
36.1a.13↔	Quintuplo bypass (aorto)coronarico, chirurgico a cielo aperto (toracotomia, minitoracotomia, sternotomia), con arteria autologa, innesto libero di arteria mammaria interna (IMA) (arteria toracica interna)	36.1b.24↔	Sestuplo e ulteriore bypass (aorto)coronarico, mini-invasivo, con arteria autologa, arteria addominale
36.1a.14↔	Quintuplo bypass (aorto)coronarico, chirurgico a cielo aperto (toracotomia, minitoracotomia, sternotomia), con arteria autologa, arteria addominale	36.1b.25↔	Sestuplo e ulteriore bypass (aorto)coronarico, mini-invasivo, con arteria autologa, altra arteria
36.1a.15↔	Quintuplo bypass (aorto)coronarico, chirurgico a cielo aperto (toracotomia, minitoracotomia, sternotomia), con arteria autologa, altra arteria	36.1b.26↔	Sestuplo e ulteriore bypass (aorto)coronarico, mini-invasivo, con vena autologa, senza mesh esterno di supporto
36.1a.16↔	Quintuplo bypass (aorto)coronarico, chirurgico a cielo aperto (toracotomia, minitoracotomia, sternotomia), con vena autologa, senza mesh esterno di supporto	36.1b.27↔	Sestuplo e ulteriore bypass (aorto)coronarico, mini-invasivo, con vena autologa, con mesh esterno di supporto
36.1a.17↔	Quintuplo bypass (aorto)coronarico, chirurgico a cielo aperto (toracotomia, minitoracotomia, sternotomia), con vena autologa, con mesh esterno di supporto	36.1b.28↔	Sestuplo e ulteriore bypass (aorto)coronarico, mini-invasivo, con xenotrapianto
36.1a.18↔	Quintuplo bypass (aorto)coronarico, chirurgico a cielo aperto (toracotomia, minitoracotomia, sternotomia), con xenotrapianto	36.1b.2a↔	Sestuplo e ulteriore bypass (aorto)coronarico, mini-invasivo, con protesi vascolare
36.1a.1a↔	Quintuplo bypass (aorto)coronarico, chirurgico a cielo aperto (toracotomia, minitoracotomia, sternotomia), con protesi vascolare	36.1b.99↔	Sestuplo e ulteriore bypass (aorto)coronarico, secondo la tecnica e il materiale, altro
36.1a.21↔	Quintuplo bypass (aorto)coronarico, mini-invasivo, con arteria autologa, arteria radiale	36.31↔	Rivascularizzazione transmiocardica a cuore aperto
36.1a.22↔	Quintuplo bypass (aorto)coronarico, mini-invasivo, con arteria autologa, arteria mammaria interna (arteria toracica interna)	36.32↔	Altra rivascularizzazione transmiocardica
36.1a.23↔	Quintuplo bypass (aorto)coronarico, mini-invasivo, con arteria autologa, innesto libero di arteria mammaria interna (IMA) (arteria toracica interna)	36.33↔	Rivascularizzazione transmiocardica endoscopica
36.1a.24↔	Quintuplo bypass (aorto)coronarico, mini-invasivo, con arteria autologa, arteria addominale	36.34↔	Rivascularizzazione transmiocardica percutanea
36.1a.25↔	Quintuplo bypass (aorto)coronarico, mini-invasivo, con arteria autologa, altra arteria	36.39.00↔	Altra rivascularizzazione cardiaca, NAS
		36.39.10↔	Rivascularizzazione cardiaca mediante patch coronarico
		36.39.11↔	Revisione di bypass coronarico
		36.39.12↔	Nuovo innesto di bypass coronarico
		36.39.13↔	Trasposizione di arterie coronarie
		36.39.99↔	Altra rivascularizzazione cardiaca, altro
		37.11.00↔	Cardiotomia, NAS
		37.11.10↔	Incisione epicardica, endocardica ed epimiocardica

37.11.99↔	Cardiotomia, altro	37.6a.73↔	Impianto di sistema di assistenza cardiocircolatoria e respiratoria, con pompa, con ossigenatore (rimozione di CO2 inclusa), extracorporeo, veno-arterioso o veno-venoarterioso, percutaneo
37.12↔	Pericardiotomia	37.6b.11↔	Rimozione di sistema di assistenza cardiocircolatoria, con pompa, senza funzione di scambio gassoso, extracorporeo, del ventricolo sinistro, chirurgica a cielo aperto per via toracica (toracotomia, minitoracotomia, sternotomia)
37.31.00↔	Pericardiectomia, NAS	37.6b.12↔	Rimozione di sistema di assistenza cardiocircolatoria, con pompa, senza funzione di scambio gassoso, extracorporeo, del ventricolo destro, chirurgica a cielo aperto per via toracica (toracotomia, minitoracotomia, sternotomia)
37.31.10↔	Pericardiectomia, parziale	37.6b.21↔	Rimozione di sistema di assistenza cardiocircolatoria, con pompa, senza funzione di scambio gassoso, extracorporeo, biventricolare, chirurgica a cielo aperto per via toracica (toracotomia, minitoracotomia, sternotomia)
37.31.20↔	Pericardiectomia, totale	37.6b.31↔	Rimozione di sistema di assistenza cardiocircolatoria, con pompa, senza funzione di scambio gassoso, intracorporeo, del ventricolo sinistro, chirurgica a cielo aperto per via toracica (toracotomia, minitoracotomia, sternotomia)
37.31.30↔	Adesiolisi del pericardio	37.6b.32↔	Rimozione di sistema di assistenza cardiocircolatoria, con pompa, senza funzione di scambio gassoso, intracorporeo, del ventricolo destro, chirurgica a cielo aperto per via toracica (toracotomia, minitoracotomia, sternotomia)
37.31.99↔	Pericardiectomia, altro	37.6b.33↔	Rimozione di sistema di assistenza cardiocircolatoria, con pompa, senza funzione di scambio gassoso, intracorporeo, biventricolare, chirurgica a cielo aperto per via toracica (toracotomia, minitoracotomia, sternotomia)
37.32↔	Asportazione di aneurisma del cuore	37.6b.61↔	Rimozione di sistema di assistenza cardiocircolatoria e respiratoria, con pompa, con ossigenatore (rimozione di CO2 inclusa), extracorporeo, veno-venoso, chirurgica a cielo aperto per via extratoracica (es. denudamento di vaso)
37.33.00↔	Asportazione o distruzione di altra lesione o tessuto del cuore, a cielo aperto, NAS	37.6b.71↔	Rimozione di sistema di assistenza cardiocircolatoria e respiratoria, con pompa, con ossigenatore (rimozione di CO2 inclusa), extracorporeo, veno-arterioso o veno-venoarterioso, chirurgica a cielo aperto per via toracica (toracotomia, minitoracotomia, sternotomia)
37.33.10↔	Asportazione o distruzione del sistema di conduzione del cuore, a cielo aperto, NAS	37.6b.72↔	Rimozione di sistema di assistenza cardiocircolatoria e respiratoria, con pompa, con ossigenatore (rimozione di CO2 inclusa), extracorporeo, veno-arterioso o veno-venoarterioso, chirurgica a cielo aperto per via extratoracica (es. denudamento di vaso)
37.33.11↔	Asportazione o distruzione del sistema di conduzione del cuore, a cielo aperto, misure ablative per tachiaritmia	37.6b.81↔	Rimozione di contropulsatore aortico (IABP), chirurgica a cielo aperto
37.33.19↔	Asportazione o distruzione del sistema di conduzione del cuore, a cielo aperto, altro	37.6b.a1↔	Rimozione di sistema di assistenza cardiocircolatoria e respiratoria, senza pompa, con rimozione di CO2, extracorporeo, arterio-venoso, chirurgica a cielo aperto per via extratoracica (es. denudamento di vaso)
37.33.20↔	Asportazione di altra lesione o tessuto del cuore, a cielo aperto	37.6c.11↔	Revisione (senza sostituzione) di sistema di assistenza cardiocircolatoria, con pompa, senza funzione di scambio gassoso, extracorporeo, del ventricolo sinistro, chirurgica a cielo aperto per via toracica (toracotomia, minitoracotomia, sternotomia)
37.33.30↔	Distruzione di altra lesione o tessuto del cuore, a cielo aperto	37.6c.12↔	Revisione (senza sostituzione) di sistema di assistenza cardiocircolatoria, con pompa, senza funzione di scambio gassoso, extracorporeo, del ventricolo destro, chirurgica a cielo aperto per via toracica (toracotomia, minitoracotomia, sternotomia)
37.33.99↔	Asportazione o distruzione di altra lesione o tessuto del cuore, a cielo aperto, altro	37.6c.21↔	Revisione (senza sostituzione) di sistema di assistenza cardiocircolatoria, con pompa, senza funzione di scambio gassoso, extracorporeo, biventricolare, chirurgica a cielo aperto per via toracica (toracotomia, minitoracotomia, sternotomia)
37.35↔	Ventricolecotomia parziale	37.6c.31↔	Revisione (senza sostituzione) di sistema di assistenza cardiocircolatoria, con pompa, senza funzione di scambio gassoso, intracorporeo, del ventricolo sinistro, chirurgica a cielo aperto per via toracica (toracotomia, minitoracotomia, sternotomia)
37.41↔	Inserzione di sistema protetico di assistenza cardiaca attorno al cuore	37.6c.32↔	Revisione (senza sostituzione) di sistema di assistenza cardiocircolatoria, con pompa, senza funzione di scambio gassoso, intracorporeo, del ventricolo destro, chirurgica a cielo aperto per via toracica (toracotomia, minitoracotomia, sternotomia)
37.52↔	Impianto di sistema cardiaco integrale di sostituzione		
37.53↔	Sostituzione o riparazione dell'unità toracale del sistema di sostituzione cardiaca		
37.54↔	Sostituzione o riparazione di altre componenti impiantabili del sistema cardiaco integrale di rimpiazzo		
37.6a.11↔	Impianto di sistema di assistenza cardiocircolatoria, con pompa, senza funzione di scambio gassoso, extracorporeo, del ventricolo sinistro, chirurgico a cielo aperto per via toracica (toracotomia, minitoracotomia, sternotomia)		
37.6a.12↔	Impianto di sistema di assistenza cardiocircolatoria, con pompa, senza funzione di scambio gassoso, extracorporeo, del ventricolo destro, chirurgico a cielo aperto per via toracica (toracotomia, minitoracotomia, sternotomia)		
37.6a.21↔	Impianto di sistema di assistenza cardiocircolatoria, con pompa, senza funzione di scambio gassoso, extracorporeo, biventricolare, chirurgico a cielo aperto per via toracica (toracotomia, minitoracotomia, sternotomia)		
37.6a.31↔	Impianto di sistema di assistenza cardiocircolatoria, con pompa, senza funzione di scambio gassoso, intracorporeo, del ventricolo sinistro, chirurgico a cielo aperto per via toracica (toracotomia, minitoracotomia, sternotomia)		
37.6a.32↔	Impianto di sistema di assistenza cardiocircolatoria, con pompa, senza funzione di scambio gassoso, intracorporeo, del ventricolo destro, chirurgico a cielo aperto per via toracica (toracotomia, minitoracotomia, sternotomia)		
37.6a.33↔	Impianto di sistema di assistenza cardiocircolatoria, con pompa, senza funzione di scambio gassoso, intracorporeo, biventricolare, chirurgico a cielo aperto per via toracica (toracotomia, minitoracotomia, sternotomia)		
37.6a.51↔	Impianto di sistema di assistenza cardiocircolatoria e respiratoria, con pompa, con rimozione di CO2, extracorporeo, veno-venoso, percutaneo		
37.6a.61↔	Impianto di sistema di assistenza cardiocircolatoria e respiratoria, con pompa, con ossigenatore (rimozione di CO2 inclusa), extracorporeo, veno-venoso, chirurgico a cielo aperto per via extratoracica (es. denudamento di vaso)		
37.6a.62↔	Impianto di sistema di assistenza cardiocircolatoria e respiratoria, con pompa, con ossigenatore (rimozione di CO2 inclusa), extracorporeo, veno-venoso, percutaneo		
37.6a.71↔	Impianto di sistema di assistenza cardiocircolatoria e respiratoria, con pompa, con ossigenatore (rimozione di CO2 inclusa), extracorporeo, veno-arterioso o veno-venoarterioso, chirurgico a cielo aperto per via toracica (toracotomia, minitoracotomia, sternotomia)		
37.6a.72↔	Impianto di sistema di assistenza cardiocircolatoria e respiratoria, con pompa, con ossigenatore (rimozione di CO2 inclusa), extracorporeo, veno-arterioso o veno-venoarterioso, chirurgico a cielo aperto per via extratoracica (es. denudamento di vaso)		

37.6c.33↔	Revisione (senza sostituzione) di sistema di assistenza cardiocircolatoria, con pompa, senza funzione di scambio gassoso, intracorporeo, biventricolare, chirurgica a cielo aperto per via toracica (toracotomia, minitoracotomia, sternotomia)	38.05.29↔	Incisione di vene toraciche, altro
37.6c.61↔	Revisione (senza sostituzione) di sistema di assistenza cardiocircolatoria e respiratoria, con pompa, con ossigenatore (rimozione di CO2 inclusa), extracorporeo, veno-venoso, chirurgica a cielo aperto per via extratoracica (es. denudamento di vaso)	38.05.99↔	Incisione di altri vasi toracici, altro
37.6c.71↔	Revisione (senza sostituzione) di sistema di assistenza cardiocircolatoria e respiratoria, con pompa, con ossigenatore (rimozione di CO2 inclusa), extracorporeo, veno-arterioso o veno-venoarterioso, chirurgica a cielo aperto per via toracica (toracotomia, minitoracotomia, sternotomia)	38.07.00↔	Incisione di vene addominali, NAS
37.6c.72↔	Revisione (senza sostituzione) di sistema di assistenza cardiocircolatoria e respiratoria, con pompa, con ossigenatore (rimozione di CO2 inclusa), extracorporeo, veno-arterioso o veno-venoarterioso, chirurgica a cielo aperto per via extratoracica (es. denudamento di vaso)	38.07.10↔	Incisione di vene addominali profonde, NAS
37.6c.a1↔	Revisione (senza sostituzione) di sistema di assistenza cardiocircolatoria e respiratoria, senza pompa, con rimozione di CO2, extracorporeo, arterio-venoso, chirurgica a cielo aperto per via extratoracica (es. denudamento di vaso)	38.07.11↔	Incisione della vena cava inferiore
37.8a.00↔	Impianto di pace-maker permanente, NAS	38.07.12↔	Incisione della vena iliaca
37.8a.11↔	Impianto di pace-maker a camera singola	38.07.19↔	Incisione di vene addominali profonde, altro
37.8a.21↔	Impianto di pace-maker a camera doppia, senza stimolazione antitachicardica	38.07.99↔	Incisione di vene addominali, altro
37.8a.22↔	Impianto di pace-maker a camera doppia, con stimolazione antitachicardica	38.15.00↔	Enderarteriectomia di altri vasi toracici, NAS
37.8a.31↔	Impianto di pace-maker con risincronizzazione (CRT-P)	38.15.10↔	Enderarteriectomia dell'arteria succlavia
37.8a.41↔	Impianto di pace-maker senza sonda transvenoso	38.15.20↔	Enderarteriectomia del tronco brachiocefalico
37.8a.99↔	Impianto di pace-maker permanente, altro	38.15.30↔	Enderarteriectomia dell'arteria polmonare
37.8e.00↔	Impianto di apparecchio di cardioversione o defibrillatore, NAS	38.15.40↔	Enderarteriectomia della vena polmonare
37.8e.11↔	Impianto di defibrillatore a camera singola	38.15.99↔	Enderarteriectomia di altri vasi toracici, altro
37.8e.12↔	Impianto di defibrillatore a camera doppia	38.31↔	Resezione di vasi intracranici con anastomosi
37.8e.21↔	Impianto di defibrillatore con risincronizzazione (CRT-D)	38.34.00↔	Resezione dell'aorta con anastomosi, NAS
37.8e.22↔	Impianto di defibrillatore a camera singola con sensing atriale	38.34.10↔	Resezione dell'aorta ascendente e dell'arco aortico con anastomosi
37.8e.31↔	Impianto di sistema di defibrillazione sottocutaneo	38.34.20↔	Resezione dell'aorta discendente con anastomosi
37.8e.99↔	Impianto di apparecchio di cardioversione o defibrillatore, altro	38.34.30↔	Resezione dell'aorta addominale con anastomosi
37.91↔	Massaggio cardiaco a torace aperto	38.34.99↔	Resezione dell'aorta con anastomosi, altro
37.99.00↔	Altri interventi sul cuore e sul pericardio, NAS	38.35.00↔	Resezione di vasi toracici con anastomosi, NAS
37.99.10↔	Trapianto intramiocardico di cellule staminali, NAS	38.35.10↔	Resezione di arterie toraciche con anastomosi, NAS
37.99.11↔	Trapianto intramiocardico di cellule staminali senza arricchimento di frazioni di cellule staminali né moltiplicazione in coltura	38.35.11↔	Resezione dell'arteria succlavia con anastomosi
37.99.12↔	Trapianto intramiocardico di cellule staminali con arricchimento di frazioni di cellule staminali o moltiplicazione in coltura	38.35.12↔	Resezione del tronco brachiocefalico con anastomosi
37.99.19↔	Trapianto intramiocardico di cellule staminali, altro	38.35.13↔	Resezione dell'arteria polmonare con anastomosi
37.99.20↔	Interventi per anomalie congenite del cuore, NAS	38.35.19↔	Resezione di arterie toraciche con anastomosi, altro
37.99.21↔	Correzione di ventricolo destro a doppia uscita, tipo Fallot	38.35.20↔	Resezione di vene toraciche con anastomosi, NAS
37.99.22↔	Correzione di altro ventricolo destro a doppia uscita	38.35.21↔	Resezione della vena polmonare con anastomosi
37.99.23↔	Intervento su cuore funzionalmente/morfologicamente monovernicolare	38.35.22↔	Resezione della vena succlavia con anastomosi
37.99.24↔	Correzione di cuore triatriato	38.35.23↔	Resezione della vena cava superiore con anastomosi
37.99.25↔	Correzione di sindrome da atresia della valvola polmonare	38.35.28↔	Resezione di vene toraciche e altre vene profonde con anastomosi
37.99.29↔	Interventi per anomalie congenite del cuore, altro	38.35.29↔	Resezione di vene toraciche con anastomosi, altro
37.99.30↔	Legatura di orecchietta cardiaca	38.35.99↔	Resezione di vasi toracici con anastomosi, altro
37.99.80↔	Reintervento su cuore e pericardio	38.36.00↔	Resezione di arterie addominali con anastomosi, NAS
37.99.99↔	Altri interventi sul cuore e sul pericardio, altro	38.36.10↔	Resezione di arterie viscerali con anastomosi, NAS
37.9a.00↔	Impianto di un sistema di stimolazione miocardica, NAS	38.36.11↔	Resezione del tronco celiaco con anastomosi
37.9a.11↔	Impianto o sostituzione di sistema di modulazione della contrattilità cardiaca (CCM)	38.36.12↔	Resezione dell'arteria gastrica con anastomosi
37.9a.99↔	Impianto di un sistema di stimolazione miocardica, altro	38.36.13↔	Resezione dell'arteria epatica con anastomosi
38.04.00↔	Incisione dell'aorta, NAS	38.36.14↔	Resezione dell'arteria splenica con anastomosi
38.04.10↔	Incisione dell'aorta ascendente e dell'arco aortico	38.36.15↔	Resezione dell'arteria renale con anastomosi
38.04.20↔	Incisione dell'aorta discendente	38.36.16↔	Resezione dell'arteria mesenterica
38.04.30↔	Incisione dell'aorta addominale	38.36.17↔	Resezione dell'arteria iliaca con anastomosi
38.04.99↔	Incisione dell'aorta, altro	38.36.19↔	Resezione di arterie viscerali con anastomosi, altro
38.05.00↔	Incisione di altri vasi toracici, NAS	38.36.99↔	Resezione di arterie addominali con anastomosi, altro
38.05.10↔	Incisione di altre arterie toraciche	38.41↔	Resezione di vasi intracranici con sostituzione
38.05.20↔	Incisione di vene toraciche, NAS	38.45.00↔	Resezione di vasi toracici con sostituzione, NAS
38.05.21↔	Incisione di vene toraciche profonde	38.45.10↔	Resezione dell'aorta toracica con sostituzione, NAS
		38.45.11↔	Resezione dell'aorta ascendente o dell'arco aortico con sostituzione
		38.45.12↔	Resezione dell'aorta toracica con sostituzione
		38.45.13↔	Resezione dell'aorta toracoaddominale con sostituzione
		38.45.14↔	Resezione dell'aorta toracica con sostituzione con protesi ibrida
		38.45.19↔	Resezione dell'aorta toracica con sostituzione, altro
		38.45.20↔	Resezione di altre arterie toraciche con sostituzione, NAS
		38.45.21↔	Resezione dell'arteria polmonare con sostituzione
		38.45.22↔	Resezione del tronco brachiocefalico con sostituzione
		38.45.29↔	Resezione di altre arterie toraciche con sostituzione
		38.45.30↔	Resezione di vene toraciche con sostituzione, NAS
		38.45.31↔	Resezione della vena cava superiore con sostituzione
		38.45.38↔	Resezione di altre vene toraciche profonde con sostituzione
		38.45.39↔	Resezione di vene toraciche con sostituzione, altro
		38.45.99↔	Resezione di vasi toracici con sostituzione, altro
		38.47.00↔	Resezione di vene addominali con sostituzione, NAS
		38.47.10↔	Resezione di vene addominali profonde con sostituzione, NAS
		38.47.11↔	Resezione della vena cava inferiore con sostituzione
		38.47.12↔	Resezione della vena iliaca con sostituzione
		38.47.19↔	Resezione di vene addominali profonde con sostituzione, altro
		38.47.99↔	Resezione di vene addominali con sostituzione, altro

38.61↔	Altra asportazione di vasi intracranici	39.31.00↔	Sutura di arteria, NAS
38.63.00↔	Altra asportazione di vasi dell'arto superiore, NAS	39.31.10↔	Sutura di arteria del capo e del collo, NAS
38.63.10↔	Altra asportazione di arterie dell'arto superiore, NAS	39.31.11↔	Sutura di arteria intracranica
38.63.11↔	Altra asportazione di arterie della mano	39.31.19↔	Sutura di arteria del capo e del collo, altro
38.63.19↔	Altra asportazione di arterie dell'arto superiore, altro	39.31.20↔	Sutura di arteria del braccio, NAS
38.63.20↔	Altra asportazione di vene dell'arto superiore, NAS	39.31.21↔	Sutura dell'arteria ascellare
38.63.21↔	Altra asportazione di vene profonde dell'arto superiore	39.31.22↔	Sutura dell'arteria brachiale
38.63.29↔	Altra asportazione di vene dell'arto superiore, altro	39.31.29↔	Sutura di arteria del braccio, altro
38.63.99↔	Altra asportazione di vasi dell'arto superiore, altro	39.31.30↔	Sutura di arteria dell'avambraccio
38.64.00↔	Altra asportazione dell'aorta, NAS	39.31.40↔	Sutura di arteria della mano
38.64.10↔	Altra asportazione dell'aorta toracica	39.31.50↔	Sutura di arteria dell'arto inferiore
38.64.20↔	Altra asportazione dell'aorta addominale	39.31.60↔	Sutura dell'aorta, NAS
38.64.99↔	Altra asportazione dell'aorta, altro	39.31.61↔	Sutura dell'aorta toracica
38.65.00↔	Altra asportazione di vasi toracici, NAS	39.31.62↔	Sutura dell'aorta addominale
38.65.10↔	Altra asportazione di arterie toraciche	39.31.69↔	Sutura dell'aorta, altro
38.65.20↔	Altra asportazione di vene toraciche, NAS	39.31.70↔	Sutura di altre arterie toraciche, NAS
38.65.21↔	Altra asportazione della vena cava superiore	39.31.71↔	Sutura dell'arteria polmonare
38.65.22↔	Altra asportazione di altre vene toraciche profonde	39.31.72↔	Sutura del tronco brachiocefalico
38.65.29↔	Altra asportazione di vene toraciche, altro	39.31.73↔	Sutura dell'arteria succlavia
38.65.99↔	Altra asportazione di vasi toracici, altro	39.31.79↔	Sutura di arterie toraciche, altro
38.81↔	Altra occlusione chirurgica di vasi intracranici	39.31.80↔	Sutura di arterie addominali, NAS
38.84.00↔	Altra occlusione chirurgica dell'aorta, NAS	39.31.81↔	Sutura del tronco celiaco
38.84.10↔	Altra occlusione chirurgica dell'aorta toracica	39.31.82↔	Sutura dell'arteria gastrica
38.84.20↔	Altra occlusione chirurgica dell'aorta addominale	39.31.83↔	Sutura dell'arteria epatica
38.84.99↔	Altra occlusione chirurgica dell'aorta, altro	39.31.84↔	Sutura dell'arteria splenica
38.85.00↔	Altra occlusione chirurgica di altri vasi toracici, NAS	39.31.85↔	Sutura dell'arteria renale
38.85.10↔	Altra occlusione chirurgica di altre arterie toraciche, NAS	39.31.86↔	Sutura dell'arteria mesenterica
38.85.11↔	Altra occlusione chirurgica dell'arteria succlavia	39.31.87↔	Sutura dell'arteria lombare
38.85.12↔	Altra occlusione chirurgica dell'arteria polmonare	39.31.88↔	Sutura dell'arteria iliaca
38.85.13↔	Altra occlusione chirurgica del tronco brachiocefalico	39.31.89↔	Sutura di arterie addominali, altro
38.85.19↔	Altra occlusione chirurgica di altre arterie toraciche, altro	39.31.99↔	Sutura di arteria, altro
38.85.20↔	Altra occlusione chirurgica di vene toraciche, NAS	39.49.00↔	Altra revisione di interventi vascolari, NAS
38.85.21↔	Altra occlusione chirurgica della vena cava superiore	39.49.10↔	Revisione di anastomosi vascolare
38.85.22↔	Altra occlusione chirurgica della vena polmonare	39.49.20↔	Revisione di impianto vascolare
38.85.23↔	Altra occlusione chirurgica della vena succlavia	39.49.21↔	Sostituzione di impianto vascolare
38.85.28↔	Altra occlusione chirurgica di altre vene toraciche profonde, NAS	39.49.22↔	Rimozione di impianto vascolare
38.85.29↔	Altra occlusione chirurgica di vene toraciche, altro	39.49.30↔	Sostituzione di condotto cardiaco
38.85.99↔	Altra occlusione chirurgica di altri vasi toracici, altro	39.49.99↔	Altra revisione di interventi vascolari, altro
39.0x.00↔	Shunt arterioso sistemico-polmonare, NAS	39.51.00↔	Clipping di aneurismi, NAS
39.0x.10↔	Anastomosi succlavia-polmonare (Blalock-Taussig)	39.51.11↔	Clipping di aneurismi intracranici
39.0x.11↔	Anastomosi aorta-polmonare destra (Waterston-Cooley)	39.51.99↔	Clipping di aneurismi, altro
39.0x.12↔	Anastomosi aorta discendente-polmonare sinistra (Potts-Smith)	39.52.00↔	Altra riparazione di aneurismi, NAS
39.0x.13↔	Anastomosi polmonare sinistra-polmonare destra	39.52.10↔	Altra riparazione di aneurismi di vasi del capo e del collo, NAS
39.0x.20↔	Shunt protesico polmonare-aorta, centrale	39.52.11↔	Altra riparazione di aneurismi di vasi intracranici
39.0x.21↔	Shunt protesico polmonare-aorta, periferico	39.52.19↔	Altra riparazione di aneurismi di vasi del capo e del collo, altro
39.0x.23↔	Banding dell'arteria polmonare	39.52.20↔	Altra riparazione di aneurismi dell'aorta, NAS
39.0x.24↔	Shunt arterioso sistemico-polmonare, intervento di Damus-Kay-Stansel	39.52.21↔	Altra riparazione chirurgica a cielo aperto di aneurismi dell'aorta ascendente, dell'arco aortico e dell'aorta toracica
39.0x.99↔	Shunt arterioso sistemico-polmonare, altro	39.52.22↔	Altra riparazione chirurgica a cielo aperto di aneurismi dell'aorta addominale
39.10↔	Shunt venoso intraaddominale, NAS	39.52.29↔	Altra riparazione di aneurismi dell'aorta, altro
39.11.00↔	Confezione e revisione di shunt portosistemico, TIPS, NAS	39.52.99↔	Altra riparazione di aneurismi, altro
39.11.11↔	Confezione di shunt portosistemico, impiego di angioplastica percutanea (con palloncino)	39.53↔	Riparazione di fistola arteriovenosa
39.11.12↔	Confezione di shunt portosistemico, trombolisi e trombectomia percutanea	39.54.00↔	Intervento di dissezione dell'aorta (re-entry), NAS
39.11.13↔	Confezione di shunt portosistemico, impiego di stent	39.54.10↔	Intervento di dissezione dell'aorta (re-entry), aorta toracica
39.11.21↔	Revisione di shunt portosistemico, occlusione percutanea	39.54.20↔	Intervento di dissezione dell'aorta (re-entry), aorta addominale
39.11.22↔	Revisione di shunt portosistemico, posa di stent	39.54.99↔	Intervento di dissezione dell'aorta (re-entry), altro
39.11.23↔	Revisione di shunt portosistemico, impiego di trombolisi e trombectomia percutanea	39.56.00↔	Riparazione di vaso sanguigno con patch tissutale, NAS
39.11.24↔	Revisione di shunt portosistemico, riduzione percutanea di shunt portosistemico esistente	39.56.10↔	Riparazione di vaso sanguigno del capo e del collo con patch tissutale, NAS
39.11.99↔	Confezione e revisione di shunt portosistemico, TIPS, altro	39.56.11↔	Riparazione di vasi intracranici con patch tissutale
39.19↔	Shunt venoso intraaddominale, altro	39.56.12↔	Riparazione della vena giugulare con patch tissutale
39.21.00↔	Anastomosi vena cava-arteria polmonare, NAS	39.56.19↔	Riparazione di vaso sanguigno del capo e del collo con patch tissutale, altro
39.21.10↔	Intervento di Glenn su cuore funzionalmente/morfologicamente monoventricolare	39.56.20↔	Riparazione di vasi dell'arto superiore con patch tissutale, NAS
39.21.99↔	Anastomosi vena cava-arteria polmonare, altro	39.56.21↔	Riparazione di arterie dell'arto superiore con patch tissutale
39.28↔	Bypass vascolare extracranico-intracranico (EC-IC)	39.56.22↔	Riparazione della vena succlavia, vena ascellare e vena brachiocefalica con patch tissutale
39.2a↔	Bypass vascolare intracranico-intracranico	39.56.23↔	Riparazione di altre vene profonde dell'arto superiore con patch tissutale

39.56.29↔	Riparazione di vasi dell'arto superiore con patch tissutale, altro	39.57.69↔	Riparazione di vasi dell'arto inferiore con patch sintetico, altro
39.56.30↔	Riparazione di vasi toracici con patch tissutale, NAS	39.57.99↔	Riparazione di vaso sanguigno con patch sintetico, altro
39.56.31↔	Riparazione dell'aorta toracica con patch tissutale	39.58↔	Riparazione di vaso sanguigno con patch di tipo non specificato
39.56.32↔	Riparazione della vena polmonare con patch tissutale	39.59.00↔	Altra riparazione di vasi, NAS
39.56.33↔	Riparazione della vena cava superiore con patch tissutale	39.59.10↔	Trasposizione di arterie, NAS
39.56.39↔	Riparazione di vasi toracici con patch tissutale, altro	39.59.11↔	Trasposizione del tratto extracranico dell'arteria vertebrale
39.56.40↔	Riparazione di arterie addominali con patch tissutale, NAS	39.59.12↔	Trasposizione di altre arterie extracraniche del capo e del collo
39.56.41↔	Riparazione dell'aorta addominale con patch tissutale	39.59.13↔	Trasposizione di arterie dell'arto superiore
39.56.42↔	Riparazione del tronco celiaco con patch tissutale	39.59.14↔	Trasposizione di arterie toraciche
39.56.43↔	Riparazione dell'arteria gastrica con patch tissutale	39.59.15↔	Trasposizione dell'arteria gastrica, arteria epatica e arteria splenica
39.56.44↔	Riparazione dell'arteria epatica con patch tissutale	39.59.16↔	Trasposizione dell'arteria renale
39.56.45↔	Riparazione dell'arteria splenica con patch tissutale	39.59.17↔	Trasposizione dell'arteria mesenterica
39.56.46↔	Riparazione dell'arteria renale con patch tissutale	39.59.18↔	Trasposizione di altre arterie viscerali
39.56.47↔	Riparazione dell'arteria mesenterica con patch tissutale	39.59.19↔	Trasposizione dell'arteria iliaca
39.56.48↔	Riparazione dell'arteria iliaca con patch tissutale	39.59.20↔	Trasposizione di altre arterie addominali
39.56.49↔	Riparazione di arterie addominali con patch tissutale, altro	39.59.21↔	Trasposizione di arterie dell'arto inferiore
39.56.50↔	Riparazione di vene addominali con patch tissutale, NAS	39.59.29↔	Trasposizione di arterie, altro
39.56.51↔	Riparazione della vena cava inferiore con patch tissutale	39.59.30↔	Altra riparazione di vasi del capo e del collo, NAS
39.56.52↔	Riparazione della vena iliaca con patch tissutale	39.59.31↔	Altra riparazione di vasi intracranici
39.56.59↔	Riparazione di vene addominali con patch tissutale, altro	39.59.32↔	Altra riparazione del tratto extracranico dell'arteria vertebrale
39.56.60↔	Riparazione di vasi dell'arto inferiore con patch tissutale, NAS	39.59.33↔	Altra riparazione di arterie extracraniche del capo e del collo, altro
39.56.61↔	Riparazione di arterie dell'arto inferiore con patch tissutale	39.59.34↔	Altra riparazione della vena giugulare
39.56.62↔	Riparazione della vena femorale e vena poplitea con patch tissutale	39.59.39↔	Altra riparazione di vasi del capo e del collo, altro
39.56.63↔	Riparazione di altre vene profonde dell'arto inferiore con patch tissutale	39.59.40↔	Altra riparazione di vasi dell'arto superiore, NAS
39.56.64↔	Riparazione di vene superficiali della coscia con patch tissutale	39.59.41↔	Altra riparazione di arterie dell'arto superiore, NAS
39.56.69↔	Riparazione di vasi dell'arto inferiore con patch tissutale, altro	39.59.42↔	Altra riparazione della vena succlavia, vena ascellare e vena brachiocefalica
39.56.99↔	Riparazione di vaso sanguigno con patch tissutale, altro	39.59.48↔	Altra riparazione di altre vene profonde dell'arto superiore
39.57.00↔	Riparazione di vaso sanguigno con patch sintetico, NAS	39.59.49↔	Altra riparazione di vasi dell'arto superiore, altro
39.57.10↔	Riparazione di vaso sanguigno del capo e del collo con patch sintetico, NAS	39.59.50↔	Altra riparazione di vasi toracici, NAS
39.57.11↔	Riparazione di vasi intracranici con patch sintetico	39.59.51↔	Altra riparazione dell'aorta toracica
39.57.12↔	Riparazione di arterie extracraniche del capo e del collo con patch sintetico	39.59.52↔	Altra riparazione dell'arteria polmonare
39.57.13↔	Riparazione della vena giugulare con patch sintetico	39.59.53↔	Altra riparazione di arterie toraciche, altro
39.57.19↔	Riparazione di vaso sanguigno del capo e del collo con patch sintetico, altro	39.59.54↔	Altra riparazione della vena polmonare
39.57.20↔	Riparazione di vasi dell'arto superiore con patch sintetico, NAS	39.59.55↔	Altra riparazione della vena cava superiore
39.57.21↔	Riparazione di arterie dell'arto superiore con patch sintetico	39.59.59↔	Altra riparazione di vasi toracici, altro
39.57.22↔	Riparazione della vena succlavia, vena ascellare e vena brachiocefalica con patch sintetico	39.59.60↔	Altra riparazione di arterie addominali, NAS
39.57.23↔	Riparazione di altre vene profonde dell'arto superiore con patch sintetico	39.59.61↔	Altra riparazione dell'aorta addominale
39.57.29↔	Riparazione di vasi dell'arto superiore con patch sintetico, altro	39.59.62↔	Altra riparazione del tronco celiaco
39.57.30↔	Riparazione di vaso toracico con patch sintetico, NAS	39.59.63↔	Altra riparazione dell'arteria gastrica
39.57.31↔	Riparazione dell'aorta toracica con patch sintetico	39.59.64↔	Altra riparazione dell'arteria epatica
39.57.32↔	Riparazione della vena polmonare con patch sintetico	39.59.65↔	Altra riparazione dell'arteria splenica
39.57.33↔	Riparazione della vena cava superiore con patch sintetico	39.59.66↔	Altra riparazione dell'arteria renale
39.57.39↔	Riparazione di vaso toracico con patch sintetico, altro	39.59.67↔	Altra riparazione dell'arteria mesenterica
39.57.40↔	Riparazione di arterie addominali con patch sintetico, NAS	39.59.68↔	Altra riparazione dell'arteria iliaca
39.57.41↔	Riparazione dell'aorta addominale con patch sintetico	39.59.69↔	Altra riparazione di arterie addominali, altro
39.57.42↔	Riparazione del tronco celiaco con patch sintetico	39.59.70↔	Altra riparazione di vene addominali, NAS
39.57.43↔	Riparazione dell'arteria gastrica con patch sintetico	39.59.71↔	Altra riparazione della vena cava inferiore
39.57.44↔	Riparazione dell'arteria epatica con patch sintetico	39.59.72↔	Altra riparazione della vena iliaca
39.57.45↔	Riparazione dell'arteria splenica con patch sintetico	39.59.79↔	Altra riparazione di vene addominali, altro
39.57.46↔	Riparazione dell'arteria renale con patch sintetico	39.59.80↔	Altra riparazione di vasi dell'arto inferiore, NAS
39.57.47↔	Riparazione dell'arteria mesenterica con patch sintetico	39.59.81↔	Altra riparazione di arterie dell'arto inferiore
39.57.48↔	Riparazione dell'arteria iliaca con patch sintetico	39.59.82↔	Altra riparazione della vena femorale
39.57.49↔	Riparazione di arterie addominali con patch sintetico, altro	39.59.83↔	Altra riparazione della vena poplitea
39.57.50↔	Riparazione di vene addominali con patch sintetico, NAS	39.59.88↔	Altra riparazione di altre vene profonde dell'arto inferiore
39.57.51↔	Riparazione della vena cava inferiore con patch sintetico	39.59.89↔	Altra riparazione di vasi dell'arto inferiore, altro
39.57.52↔	Riparazione della vena iliaca con patch sintetico	39.59.90↔	Altra riparazione di vasi, valvuloplastica venosa
39.57.59↔	Riparazione di vene addominali con patch sintetico, altro	39.59.99↔	Altra riparazione di vasi, altro
39.57.60↔	Riparazione di vasi dell'arto inferiore con patch sintetico, NAS	39.61.00↔	Circolazione extracorporea (ECC), NAS
39.57.61↔	Riparazione di arterie dell'arto inferiore con patch sintetico	39.61.10↔	Circolazione extracorporea (CEC) convenzionale in normotermia (più di 35°C)
39.57.62↔	Riparazione della vena femorale e vena poplitea con patch sintetico	39.61.11↔	Circolazione extracorporea (CEC) convenzionale in ipotermia leggera (da 32 a 35°C)
39.57.63↔	Riparazione di altre vene profonde dell'arto inferiore con patch sintetico	39.61.12↔	Circolazione extracorporea (CEC) convenzionale in ipotermia moderata (da 26 a meno di 32°C)
39.57.64↔	Riparazione di vene superficiali della coscia con patch sintetico	39.61.13↔	Circolazione extracorporea (CEC) convenzionale in ipotermia marcata (da 20 a meno di 26°C)
		39.61.14↔	Circolazione extracorporea (CEC) convenzionale in ipotermia profonda (meno di 20°C)

39.61.15↔	Circolazione extracorporea (CEC) convenzionale in ipotermia, temperatura sconosciuta	54.94↔	Creazione di shunt peritoneovascolare
39.61.21↔	Circolazione extracorporea minimizzata (Mini-CEC) in normotermia (più di 35°C)	54.99.80↔	Inserzione di cateteri con pompa automatica, programmabile e ricaricabile per il drenaggio continuo di liquido ascitico
39.61.22↔	Circolazione extracorporea minimizzata (Mini-CEC) in ipotermia leggera (da 32 a 35°C)	57.71.00↔	Cistectomia radicale, NAS
39.61.23↔	Circolazione extracorporea minimizzata (Mini-CEC) in ipotermia moderata (da 26 a meno di 32°C)	57.71.10↔	Cistectomia radicale, senza uretrectomia, nel maschio, chirurgica a cielo aperto
39.61.24↔	Circolazione extracorporea minimizzata (Mini-CEC) in ipotermia marcata (da 20 a meno di 26°C)	57.71.11↔	Cistectomia radicale, senza uretrectomia, nel maschio, per via laparoscopica
39.61.25↔	Circolazione extracorporea minimizzata (Mini-CEC) in ipotermia profonda (meno di 20°C)	57.71.20↔	Cistectomia radicale, con uretrectomia, nel maschio, chirurgica a cielo aperto
39.61.26↔	Circolazione extracorporea minimizzata (Mini-CEC) in ipotermia, temperatura sconosciuta	57.71.21↔	Cistectomia radicale, con uretrectomia, nel maschio, per via laparoscopica
39.61.99↔	Circolazione extracorporea (ECC), altro	57.71.30↔	Cistectomia radicale, senza uretrectomia, nella donna, chirurgica a cielo aperto
39.66↔	Bypass cardiopolmonare percutaneo	57.71.31↔	Cistectomia radicale, senza uretrectomia, nella donna, per via laparoscopica
40.22.00↔	Asportazione di linfonodo mammario interno, NAS	57.71.40↔	Cistectomia radicale, con uretrectomia, nella donna, chirurgica a cielo aperto
40.22.10↔	Asportazione di linfonodo mammario interno, per via toracoscopica	57.71.41↔	Cistectomia radicale, con uretrectomia, nella donna, per via laparoscopica
40.22.20↔	Asportazione di linfonodo mammario interno, chirurgica a cielo aperto	57.71.50↔	Cistectomia radicale, svuotamento pelvico (esenterazione) nel maschio, chirurgica a cielo aperto
40.22.99↔	Asportazione di linfonodo mammario interno, altro	57.71.51↔	Cistectomia radicale, svuotamento pelvico (esenterazione) nel maschio, per via laparoscopica
40.51.00↔	Asportazione radicale dei linfonodi ascellari, NAS	57.71.99↔	Cistectomia radicale, altro
40.51.10↔	Asportazione radicale dei linfonodi ascellari quale intervento indipendente	57.87.00↔	Ricostruzione della vescica, NAS
40.51.11↔	Asportazione radicale dei linfonodi ascellari nel quadro di un altro intervento	57.87.10↔	Ricostruzione della vescica con ileo, colon o stomaco, chirurgica a cielo aperto
40.51.99↔	Asportazione radicale dei linfonodi ascellari, altro	57.87.11↔	Ricostruzione della vescica con ileo, colon o stomaco, per via laparoscopica
40.52.00↔	Asportazione radicale dei linfonodi periaortici, NAS	57.87.20↔	Conversione di altra derivazione urinaria sopravescicale in neovescica, chirurgica a cielo aperto
40.52.10↔	Asportazione radicale dei linfonodi retroperitoneali (para-aortici, paracavali) e pelvici quale intervento indipendente	57.87.21↔	Conversione di altra derivazione urinaria sopravescicale in neovescica, per via laparoscopica
40.52.11↔	Asportazione radicale dei linfonodi retroperitoneali (para-aortici, paracavali) e pelvici nel quadro di un altro intervento	57.87.30↔	Cistoplastica riduttiva, chirurgica a cielo aperto
40.52.99↔	Asportazione radicale dei linfonodi periaortici, altro	57.87.31↔	Cistoplastica riduttiva, per via laparoscopica
40.53.00↔	Asportazione radicale dei linfonodi iliaci, NAS	57.87.40↔	Ampliamento della vescica, chirurgica a cielo aperto
40.53.10↔	Asportazione radicale dei linfonodi iliaci quale intervento indipendente	57.87.41↔	Ampliamento della vescica, per via laparoscopica
40.53.11↔	Asportazione radicale dei linfonodi iliaci in corso di altro intervento	57.87.99↔	Ricostruzione della vescica, altro
40.53.99↔	Asportazione radicale dei linfonodi iliaci, altro	68.8↔	Eviscerazione pelvica
40.54.00↔	Dissezione radicale dei linfonodi inguinali, NAS	71.5↔	Vulvectomia radicale
40.54.10↔	Dissezione radicale dei linfonodi inguinali quale intervento indipendente	76.44.00↔	Ostectomia totale di altre ossa facciali con contemporanea ricostruzione, NAS
40.54.11↔	Dissezione radicale dei linfonodi inguinali in corso di altro intervento	76.44.10↔	Ostectomia totale di altre ossa facciali, Ricostruzione mediante innesto con anastomosi microvascolare
40.54.99↔	Dissezione radicale dei linfonodi inguinali, altro	76.44.11↔	Ostectomia totale di altre ossa facciali, Ricostruzione mediante innesto non vascolarizzato
40.59.00↔	Asportazione radicale di altri linfonodi, NAS	76.44.19↔	Ostectomia totale di altre ossa facciali con altra ricostruzione
40.59.10↔	Asportazione radicale di altri linfonodi quale intervento indipendente, NAS	76.44.99↔	Ostectomia totale di altre ossa facciali con contemporanea ricostruzione, altro
40.59.11↔	Asportazione radicale di linfonodi mediastinici quale intervento indipendente	76.46.00↔	Altra ricostruzione di altre ossa facciali, NAS
40.59.12↔	Asportazione radicale di linfonodi peribronchiali quale intervento indipendente	76.46.10↔	Altra ricostruzione di altre ossa facciali, Ricostruzione mediante innesto con anastomosi microvascolare
40.59.19↔	Asportazione radicale di altri linfonodi quale intervento indipendente, altro	76.46.99↔	Altra ricostruzione di altre ossa facciali, altro
40.59.20↔	Asportazione radicale di altri linfonodi in corso di altro intervento, NAS	76.92.20↔	Inserzione di impianto CAD nello splancnocranio senza interessamento del neurocranio, fino a 2 regioni
40.59.21↔	Asportazione radicale di linfonodi mediastinici in corso di altro intervento	76.92.21↔	Inserzione di impianto CAD nello splancnocranio senza interessamento del neurocranio, da 3 regioni in poi
40.59.22↔	Asportazione radicale di linfonodi peribronchiali in corso di altro intervento	76.92.30↔	Inserzione di impianto CAD nella mascella, per riparazione plastica di difetto semplice
40.59.29↔	Asportazione radicale di altri linfonodi in corso di altro intervento, altro	76.92.31↔	Inserzione di impianto CAD nella mascella, per riparazione plastica di difetto grande o complesso
40.59.99↔	Asportazione radicale di altri linfonodi, altro	77.91.00↔	Ostectomia totale della scapola, della clavicola, delle coste e dello sterno, NAS
40.62↔	Fistolizzazione del dotto toracico	77.91.10↔	Ostectomia totale della scapola e della clavicola
40.63↔	Chiusura di fistola del dotto toracico	77.91.11↔	Ostectomia totale di una costa
40.64↔	Legatura del dotto toracico	77.91.12↔	Ostectomia totale di una costa cervicale
40.69↔	Altri interventi sul dotto toracico	77.91.13↔	Ostectomia totale dello sterno
53.7↔	Riparazione di ernia diaframmatica, per via addominale	77.91.99↔	Ostectomia totale della scapola, della clavicola, delle coste e dello sterno, altro
53.80↔	Riparazione di ernia diaframmatica per via toracica, NAS	78.49.20↔	Sostituzione di vertebre (es. per cifosi), NAS
53.81↔	Plicatura del diaframma	78.49.21↔	Sostituzione di vertebre con impianto (es. per cifosi): 1 vertebra
53.82↔	Riparazione di ernia parasternale		

78.49.22↔	Sostituzione di vertebre con impianto (es. per cifosi): 2 vertebre	78.49.4b↔	Ricostruzione complessa della colonna vertebrale (es. per scoliosi), mediante epifisiodesi per equilibrare la crescita con staffe di lega a memoria di forma [Shape Memory Alloy (SMA)-Staples], 11 staffe
78.49.23↔	Sostituzione di vertebre con impianto (es. per cifosi): 3 vertebre	78.49.4c↔	Ricostruzione complessa della colonna vertebrale (es. per scoliosi), mediante epifisiodesi per equilibrare la crescita con staffe di lega a memoria di forma [Shape Memory Alloy (SMA)-Staples], 12 staffe
78.49.24↔	Sostituzione di vertebre con impianto (es. per cifosi): 4 vertebre	78.49.4d↔	Ricostruzione complessa della colonna vertebrale (es. per scoliosi), mediante epifisiodesi per equilibrare la crescita con staffe di lega a memoria di forma [Shape Memory Alloy (SMA)-Staples], 13 e più staffe
78.49.25↔	Sostituzione di vertebre con impianto (es. per cifosi): 5 o più vertebre	78.49.4e↔	Ricostruzione complessa della colonna vertebrale (es. per scoliosi) mediante epifisiodesi dorso-ventrale
78.49.26↔	Sostituzione di vertebre con altro materiale (es. per cifosi), 1 vertebra	78.49.4f↔	Ricostruzione complessa della colonna vertebrale (es. per scoliosi) mediante epifisiodesi monolaterale con fusione vertebrale dorsale
78.49.27↔	Sostituzione di vertebre con altro materiale (es. per cifosi), 2 vertebre	78.49.4g↔	Ricostruzione complessa della colonna vertebrale (es. per scoliosi) mediante epifisiodesi bilaterale con fusione vertebrale dorsale
78.49.28↔	Sostituzione di vertebre con altro materiale (es. per cifosi), 3 vertebre	78.49.50↔	Spondilodesi correttiva (es. per scoliosi) con strumentazione anteriore o posteriore, NAS
78.49.29↔	Sostituzione di vertebre (es. per cifosi), altro	78.49.51↔	Spondilodesi correttiva (es. per scoliosi) con strumentazione posteriore, senza stabilità primaria, da 3 a 6 segmenti
78.49.2a↔	Sostituzione di vertebre con altro materiale (es. per cifosi), 4 o più vertebre	78.49.52↔	Spondilodesi correttiva (es. per scoliosi) con strumentazione posteriore, senza stabilità primaria, da 7 a 10 segmenti
78.49.31↔	Ricostruzione complessa della colonna vertebrale (es. per cifosi) con innesto anteriore di sostegno	78.49.53↔	Spondilodesi correttiva (es. per scoliosi) con strumentazione posteriore, senza stabilità primaria, 11 e più segmenti
78.49.32↔	Ricostruzione complessa della colonna vertebrale (es. per cifosi) mediante cifosectomia (es. secondo Lindseth-Selzer)	78.49.54↔	Spondilodesi correttiva (es. per scoliosi) con strumentazione posteriore, con stabilità primaria, da 3 a 6 segmenti
78.49.33↔	Ricostruzione complessa della colonna vertebrale (es. per cifosi) mediante correzione dorsale senza release ventrale	78.49.55↔	Spondilodesi correttiva (es. per scoliosi) con strumentazione posteriore, con stabilità primaria, da 7 a 10 segmenti
78.49.34↔	Ricostruzione complessa della colonna vertebrale (es. per cifosi) mediante correzione dorsale con release ventrale	78.49.56↔	Spondilodesi correttiva (es. per scoliosi) con strumentazione posteriore, con stabilità primaria, 11 e più segmenti
78.49.35↔	Ricostruzione complessa della colonna vertebrale (es. per cifosi) mediante correzione dorso-ventrale	78.49.57↔	Spondilodesi correttiva (es. per scoliosi) con strumentazione anteriore, senza stabilità primaria, da 3 a 6 segmenti
78.49.36↔	Columnotomia e spondilodesi lordosizzante plurisegmentaria dorsale (DLS) secondo Zielke (es. per cifosi)	78.49.58↔	Spondilodesi correttiva (es. per scoliosi) con strumentazione anteriore, senza stabilità primaria, da 7 a 10 segmenti
78.49.37↔	Columnotomia e osteotomia transpeduncolare di sottrazione (es. secondo Thomasen o Hsu-Yau-Leong) (es. per cifosi)	78.49.59↔	Spondilodesi correttiva (es. per scoliosi) con strumentazione anteriore o posteriore, altro
78.49.38↔	Columnotomia e spondilodesi lordosizzante monosegmentaria cervico-toracica (es. secondo Mason, Urist o Simmons) (es. per cifosi)	78.49.5a↔	Spondilodesi correttiva (es. per scoliosi) con strumentazione anteriore, senza stabilità primaria, 11 e più segmenti
78.49.40↔	Ricostruzione complessa della colonna vertebrale (es. per scoliosi), mediante epifisiodesi per equilibrare la crescita con staffe di lega a memoria di forma [Shape Memory Alloy (SMA)-Staples], 1 staffa	78.49.5b↔	Spondilodesi correttiva (es. per scoliosi) con strumentazione anteriore, con stabilità primaria, da 3 a 6 segmenti
78.49.41↔	Ricostruzione complessa della colonna vertebrale (es. per scoliosi), mediante epifisiodesi per equilibrare la crescita con staffe di lega a memoria di forma [Shape Memory Alloy (SMA)-Staples], 2 staffe	78.49.5c↔	Spondilodesi correttiva (es. per scoliosi) con strumentazione anteriore, con stabilità primaria, da 7 a 10 segmenti
78.49.42↔	Ricostruzione complessa della colonna vertebrale (es. per scoliosi), mediante epifisiodesi per equilibrare la crescita con staffe di lega a memoria di forma [Shape Memory Alloy (SMA)-Staples], 3 staffe	78.49.5d↔	Spondilodesi correttiva (es. per scoliosi) con strumentazione anteriore, con stabilità primaria, 11 e più segmenti
78.49.43↔	Ricostruzione complessa della colonna vertebrale (es. per scoliosi), mediante epifisiodesi per equilibrare la crescita con staffe di lega a memoria di forma [Shape Memory Alloy (SMA)-Staples], 4 staffe	78.49.60↔	Spondilodesi correttiva (es. per scoliosi) con strumentazione combinata anteriore e posteriore, NAS
78.49.44↔	Ricostruzione complessa della colonna vertebrale (es. per scoliosi), mediante epifisiodesi per equilibrare la crescita con staffe di lega a memoria di forma [Shape Memory Alloy (SMA)-Staples], 5 staffe	78.49.61↔	Spondilodesi correttiva (es. per scoliosi) con strumentazione combinata anteriore e posteriore, senza stabilità primaria, da 3 a 6 segmenti
78.49.45↔	Ricostruzione complessa della colonna vertebrale (es. per scoliosi), mediante epifisiodesi per equilibrare la crescita con staffe di lega a memoria di forma [Shape Memory Alloy (SMA)-Staples], 6 staffe	78.49.62↔	Spondilodesi correttiva (es. per scoliosi) con strumentazione combinata anteriore e posteriore, senza stabilità primaria, da 7 a 10 segmenti
78.49.46↔	Ricostruzione complessa della colonna vertebrale (es. per scoliosi), mediante epifisiodesi per equilibrare la crescita con staffe di lega a memoria di forma [Shape Memory Alloy (SMA)-Staples], 7 staffe	78.49.63↔	Spondilodesi correttiva (es. per scoliosi) con strumentazione combinata anteriore e posteriore, senza stabilità primaria, 11 e più segmenti
78.49.47↔	Ricostruzione complessa della colonna vertebrale (es. per scoliosi), mediante epifisiodesi per equilibrare la crescita con staffe di lega a memoria di forma [Shape Memory Alloy (SMA)-Staples], 8 staffe	78.49.64↔	Spondilodesi correttiva (es. per scoliosi) con strumentazione combinata anteriore e posteriore, con stabilità primaria, da 3 a 6 segmenti
78.49.48↔	Ricostruzione complessa della colonna vertebrale (es. per scoliosi), mediante epifisiodesi per equilibrare la crescita con staffe di lega a memoria di forma [Shape Memory Alloy (SMA)-Staples], 9 staffe	78.49.65↔	Spondilodesi correttiva (es. per scoliosi) con strumentazione combinata anteriore e posteriore, con stabilità primaria, da 7 a 10 segmenti
78.49.4a↔	Ricostruzione complessa della colonna vertebrale (es. per scoliosi), mediante epifisiodesi per equilibrare la crescita con staffe di lega a memoria di forma [Shape Memory Alloy (SMA)-Staples], 10 staffe	78.49.66↔	Spondilodesi correttiva (es. per scoliosi) con strumentazione combinata anteriore e posteriore, con stabilità primaria, 11 e più segmenti
		78.49.69↔	Spondilodesi correttiva (es. per scoliosi) con strumentazione combinata anteriore e posteriore, altro
		78.49.70↔	Ricostruzione complessa della colonna vertebrale, NAS
		78.49.71↔	Ricostruzione complessa della colonna vertebrale (es. per scoliosi) con strumentazione sottocutanea di Harrington (nel bambino)

78.49.72↔	Ricostruzione complessa della colonna vertebrale (es. per scoliosi) mediante impianto di barre dinamiche	81.52.55↔	Impianto sostitutivo di testa femorale, inserto e coppa acetabolare di protesi dell'anca
78.49.79↔	Ricostruzione complessa della colonna vertebrale, altro	81.52.56↔	Impianto sostitutivo di inserto e coppa acetabolare di protesi dell'anca
78.50.00↔	Fissazione interna di osso in sede non specificata senza riduzione di frattura, NAS	81.52.57↔	Impianto sostitutivo di coppa di sostegno e coppa acetabolare di protesi dell'anca
78.50.11↔	Fissazione di osso alla colonna vertebrale	81.52.58↔	Impianto sostitutivo di coppa di sostegno, coppa acetabolare e testa femorale di protesi dell'anca
78.50.30↔	Procedura di osteosintesi della colonna vertebrale, NAS	81.52.5a↔	Impianto sostitutivo di stelo e testa femorale di protesi dell'anca
78.50.31↔	Osteosintesi con viti della colonna vertebrale	81.52.5b↔	Impianto sostitutivo di stelo, testa femorale e inserto di protesi dell'anca
78.50.32↔	Osteosintesi della colonna vertebrale mediante cerchiaggio con filo	81.52.99↔	Impianto di protesi parziale dell'anca, impianto di componenti di protesi dell'anca, altro
78.50.33↔	Osteosintesi della colonna vertebrale mediante sistema con staffe	81.53↔	Revisione senza sostituzione di protesi di anca
78.50.34↔	Osteosintesi della colonna vertebrale con placche a uncino	81.54.00↔	Impianto di protesi del ginocchio
78.50.35↔	Osteosintesi della colonna vertebrale mediante sistema a viti e barre	81.54.21↔	Primo impianto di protesi totale standard del ginocchio
78.50.36↔	Osteosintesi della colonna vertebrale mediante sistema a viti e placca anteriore	81.54.22↔	Primo impianto di protesi totale speciale del ginocchio
78.50.37↔	Osteosintesi della colonna vertebrale mediante sistema a viti e placca posteriore	81.54.23↔	Primo impianto di protesi totale vincolata del ginocchio
78.50.39↔	Procedura di osteosintesi della colonna vertebrale, altro	81.54.24↔	Primo impianto di protesi a slitta unicondylare del ginocchio
78.50.99↔	Fissazione interna di osso in sede non specificata senza riduzione di frattura, altro	81.54.25↔	Primo impianto di protesi a slitta bicondylare del ginocchio
81.00↔	Artrodesi vertebrale, NAS	81.54.26↔	Primo impianto di scudo femorale condilare con bottone rotuleo
81.01↔	Artrodesi atlanto-epistrofea	81.54.27↔	Primo impianto di bottone rotuleo
81.02↔	Altra artrodesi cervicale, approccio anteriore	81.54.31↔	Impianto sostitutivo di protesi totale standard del ginocchio
81.03↔	Altra artrodesi cervicale, approccio posteriore	81.54.32↔	Impianto sostitutivo di protesi totale speciale del ginocchio
81.04↔	Artrodesi dorsale e dorsolombare, approccio anteriore	81.54.33↔	Impianto sostitutivo di protesi totale vincolata del ginocchio
81.05↔	Artrodesi dorsale e dorsolombare, approccio posteriore	81.54.34↔	Impianto sostitutivo di protesi a slitta unicondylare
81.06↔	Artrodesi delle vertebre lombari e lombosacrali, approccio anteriore	81.54.35↔	Impianto sostitutivo di protesi a slitta bicondylare
81.07↔	Artrodesi lombare e lombosacrale, approccio ai processi laterali trasversi	81.54.41↔	Impianto sostitutivo di scudo femorale condilare con bottone rotuleo
81.08↔	Artrodesi lombare e lombosacrale, con approccio posteriore	81.54.42↔	Impianto sostitutivo di bottone rotuleo
81.11↔	Fusione della caviglia	81.54.43↔	Impianto sostitutivo di inserto di protesi del ginocchio
81.12.00↔	Artrodesi triplce, NAS	81.54.44↔	Impianto sostitutivo dei componenti tibiali o femorali e dell'inserto di protesi a slitta unicondylare o bicondylare o di protesi totale standard del ginocchio
81.12.10↔	Artrodesi dell'articolazione talocrurale e subtalare	81.54.45↔	Impianto sostitutivo dei componenti tibiali o femorali e dell'inserto di protesi totale speciale o vincolata del ginocchio
81.12.11↔	Artrodesi dell'articolazione talocrurale, subtalare e di Chopart	81.54.99↔	Impianto di protesi totale del ginocchio, altro
81.12.12↔	Artrodesi dell'articolazione subtalare, due camere articolari	81.55↔	Revisione di protesi del ginocchio, senz'altra specificazione
81.12.13↔	Artrodesi dell'articolazione subtalare, tre camere articolari	81.56↔	Sostituzione totale della tibiotarsica
81.12.99↔	Artrodesi triplce, altro	81.59.00↔	Revisione di sostituzione articolare delle estremità inferiori, NAS
81.22↔	Artrodesi del ginocchio	81.59.10↔	Revisione di sostituzione articolare delle estremità inferiori, senza sostituzione
81.30↔	Rifusione vertebrale, NAS	81.59.11↔	Revisione e sostituzione di endoprotesi della caviglia
81.31↔	Rifusione atlanto-epistrofea	81.59.12↔	Revisione e sostituzione di endoprotesi del tarso
81.32↔	Rifusione di altre vertebre cervicali, approccio anteriore	81.59.13↔	Revisione e sostituzione di endoprotesi dell'avampiede e delle dita dei piedi
81.33↔	Rifusione di altre vertebre cervicali, approccio posteriore	81.59.99↔	Revisione di sostituzione articolare delle estremità inferiori, altro
81.34↔	Rifusione dorsale o dorsolombare, approccio anteriore	81.62.00↔	Artrodesi o rifusione di 2-3 vertebre, NAS
81.35↔	Rifusione dorsale o dorsolombare, approccio posteriore	81.62.10↔	Artrodesi di 2 vertebre, dorsale
81.36↔	Rifusione lombare o lombosacrale, approccio anteriore	81.62.11↔	Artrodesi di 2 vertebre, combinata dorsale e ventrale, intercorporea
81.37↔	Rifusione lombare o lombosacrale, approccio ai processi laterali trasversi	81.62.12↔	Artrodesi di 2 vertebre, ventrale, intercorporea
81.38↔	Rifusione lombare o lombosacrale, approccio posteriore	81.62.13↔	Artrodesi di 2 vertebre, dorsale, dinamica
81.39↔	Rifusione vertebrale, NAC	81.62.20↔	Artrodesi di 3 vertebre, dorsale
81.51.00↔	Sostituzione totale dell'anca, NAS	81.62.21↔	Artrodesi di 3 vertebre, combinata dorsale e ventrale, intercorporea
81.51.11↔	Primo impianto di protesi totale dell'anca	81.62.22↔	Artrodesi di 3 vertebre, ventrale, intercorporea
81.51.12↔	Primo impianto di protesi totale dell'anca, protesi speciale	81.62.23↔	Artrodesi di 3 vertebre, dorsale, dinamica
81.51.13↔	Primo impianto di protesi d'anca di superficie	81.62.99↔	Artrodesi o rifusione di 2-3 vertebre, altro
81.51.21↔	Impianto sostitutivo di protesi totale dell'anca	81.63.00↔	Artrodesi o rifusione di 4-8 vertebre, NAS
81.51.22↔	Impianto sostitutivo di protesi totale dell'anca, protesi speciale	81.63.10↔	Artrodesi di 4 - 6 vertebre, dorsale
81.51.23↔	Impianto sostitutivo di protesi d'anca di superficie	81.63.11↔	Artrodesi di 4 - 6 vertebre, combinata dorsale e ventrale, intercorporea
81.51.99↔	Impianto di protesi totale dell'anca, altro	81.63.12↔	Artrodesi di 4 - 6 vertebre, ventrale, intercorporea
81.52.00↔	Sostituzione parziale dell'anca, NAS	81.63.13↔	Artrodesi di 4 - 6 vertebre, dorsale, dinamica
81.52.21↔	Primo impianto di protesi unipolare	81.63.20↔	Artrodesi di 7 - 8 vertebre, dorsale
81.52.22↔	Primo impianto di protesi biarticolata	81.63.21↔	Artrodesi di 7 - 8 vertebre, combinata dorsale e ventrale, intercorporea
81.52.31↔	Primo impianto di coppa di sostegno di protesi dell'anca	81.63.22↔	Artrodesi di 7 - 8 vertebre, ventrale, intercorporea
81.52.41↔	Impianto sostitutivo di protesi unipolare	81.63.23↔	Artrodesi di 7 - 8 vertebre, dorsale, dinamica
81.52.42↔	Impianto sostitutivo di protesi biarticolata	81.63.99↔	Artrodesi o rifusione di 4-8 vertebre, altro
81.52.51↔	Impianto sostitutivo di coppa di sostegno di protesi dell'anca		
81.52.52↔	Impianto sostitutivo di inserto di protesi dell'anca		
81.52.53↔	Impianto sostitutivo della testa femorale di protesi dell'anca		
81.52.54↔	Impianto sostitutivo di testa femorale e inserto di protesi dell'anca		

81.64.00↔	Artrodesi o rifusione di 9 e più vertebre, NAS	92.39.01↔	Altra radioterapia ad alto voltaggio, irradiazione stereotassica, frazionata, cerebrale, NAS
81.64.10↔	Artrodesi di 9 e più vertebre, dorsale	92.39.11↔	Altra radioterapia ad alto voltaggio, irradiazione stereotassica, frazionata, extracerebrale, NAS
81.64.11↔	Artrodesi di 9 o più vertebre, combinata dorsale e ventrale, intercorporea	92.39.20↔	Altra radioterapia ad alto voltaggio, irradiazione stereotassica, frazionata: Cerebrale, radioterapia a modulazione di intensità
81.64.99↔	Artrodesi o rifusione di 9 e più vertebre, altro	92.39.21↔	Altra radioterapia ad alto voltaggio, irradiazione stereotassica, frazionata: Cerebrale, radioterapia ad arco a modulazione di intensità (IMAT)
81.65.00↔	Vertebroplastica, NAS	92.39.22↔	Altra radioterapia ad alto voltaggio, irradiazione stereotassica, frazionata: Cerebrale, guidata dalle immagini
81.65.10↔	Vertebroplastica, 1 corpo vertebrale	92.39.29↔	Altra radioterapia ad alto voltaggio, irradiazione stereotassica, frazionata, cerebrale, altro
81.65.11↔	Vertebroplastica, 2 corpi vertebrali	92.39.30↔	Altra radioterapia ad alto voltaggio, irradiazione stereotassica, frazionata: Extracerebrale, radioterapia a modulazione di intensità
81.65.12↔	Vertebroplastica, 3 corpi vertebrali	92.39.31↔	Altra radioterapia ad alto voltaggio, irradiazione stereotassica, frazionata: Extracerebrale, radioterapia ad arco a modulazione di intensità (IMAT)
81.65.13↔	Vertebroplastica, 4 e più corpi vertebrali	92.39.32↔	Altra radioterapia ad alto voltaggio, irradiazione stereotassica, frazionata: Extracerebrale, guidata dalle immagini
81.65.99↔	Vertebroplastica, altro	92.39.39↔	Altra radioterapia ad alto voltaggio, irradiazione stereotassica, frazionata, extracerebrale, altro
81.66.00↔	Cifoplastica, NAS		
81.66.10↔	Cifoplastica, 1 corpo vertebrale		
81.66.11↔	Cifoplastica, 2 corpi vertebrali		
81.66.12↔	Cifoplastica, 3 corpi vertebrali		
81.66.13↔	Cifoplastica, 4 e più corpi vertebrali		
81.66.99↔	Cifoplastica, altro		
84.51.00↔	Inserzione di dispositivo intervertebrale d'artrodesi, NAS		
84.51.10↔	Inserzione di gabbie intercorporee, 1 segmento		
84.51.11↔	Inserzione di gabbie intercorporee, 2 segmenti		
84.51.12↔	Inserzione di gabbie intercorporee, 3 segmenti		
84.51.13↔	Inserzione di gabbie intercorporee, 4 o più segmenti		
84.51.99↔	Inserzione di dispositivo intervertebrale d'artrodesi, altro		
92.39.00↔	Altra radiochirurgia stereotassica, NAS		

Procedura H33-6

50.0↔	Epatomia	52.01.22↔	Drenaggio transduodenale di cisti pancreatica, chirurgico a cielo aperto
50.21↔	Marsupializzazione di lesione del fegato	52.01.23↔	Drenaggio transduodenale di cisti pancreatica, per via laparoscopica
50.22.00↔	Epatectomia parziale, NAS	52.3↔	Marsupializzazione di cisti pancreatica
50.22.10↔	Epatectomia parziale, Epatectomia parziale percutanea (asportazione locale, resezione di endocisti, resezione a cuneo)	52.4↔	Drenaggio interno di cisti pancreatica
50.22.20↔	Epatectomia parziale, Resezione di endocisti, chirurgica a cielo aperto	52.51.00↔	Pancreatectomia prossimale, NAS
50.22.21↔	Epatectomia parziale, Resezione di endocisti, per via laparoscopica	52.51.10↔	Pancreatectomia prossimale, con conservazione del piloro
50.22.30↔	Epatectomia parziale, Resezione a cuneo, chirurgica a cielo aperto	52.51.20↔	Pancreatectomia prossimale, con conservazione del duodeno
50.22.31↔	Epatectomia parziale, Resezione a cuneo, per via laparoscopica	52.51.99↔	Pancreatectomia prossimale, altro
50.22.40↔	Epatectomia parziale, Resezione di un segmento epatico	52.52↔	Pancreatectomia distale
50.22.41↔	Epatectomia parziale, Resezione di più segmenti epatici non adiacenti	52.53↔	Pancreatectomia sub-totale radicale
50.22.42↔	Epatectomia parziale, Epatectomia parziale per trapianto	52.59↔	Altra pancreatectomia parziale
50.22.99↔	Epatectomia parziale, altro	52.6x.00↔	Pancreatectomia totale, NAS
50.23↔	Escissione aperta di lesione o tessuto epatico	52.6x.99↔	Pancreatectomia totale, altro
50.3x.00↔	Lobectomia del fegato NAC	52.7↔	Pancreaticoduodenectomia radicale
50.3x.01↔	Lobectomia, emiepatectomia, resezione di più segmenti epatici, eccetto che per trapianto	52.92↔	Incannulazione (o cannulamento) del dotto pancreatico
50.3x.08↔	Resezione segmentale, altra o NAS resezione anatomica del fegato, eccetto che per trapianto	52.95.00↔	Altri interventi sul pancreas, NAS
50.3x.11↔	Lobectomia, emiepatectomia, resezione di più segmenti epatici, per trapianto da vivente	52.95.10↔	Rimozione di calcoli dal dotto pancreatico, chirurgica a cielo aperto
50.3x.18↔	Altra o NAS resezione anatomica del fegato, per trapianto	52.95.11↔	Rimozione di calcoli dal dotto pancreatico, per via laparoscopica
50.4x.00↔	Epatectomia totale, NAS	52.95.20↔	Dilatazione del dotto pancreatico, per via laparoscopica
50.4x.99↔	Epatectomia totale, altro	52.95.30↔	Inserzione di un drenaggio nel dotto pancreatico, chirurgica a cielo aperto
50.61.00↔	Chiusura di lacerazione del fegato, NAS	52.95.31↔	Inserzione di un drenaggio nel dotto pancreatico, per via laparoscopica
50.61.10↔	Chiusura di lacerazione del fegato mediante sutura	52.95.40↔	Altri interventi sul pancreas, Inserzione o sostituzione di uno stent (protesi) non autoespandente nel dotto pancreatico, chirurgica a cielo aperto
50.61.11↔	Chiusura di lacerazione del fegato mediante tamponamento	52.95.41↔	Inserzione o sostituzione di uno stent (protesi) non autoespandente nel dotto pancreatico, per via laparoscopica
50.61.12↔	Chiusura di lacerazione del fegato mediante omentoplastica	52.95.50↔	Inserzione o sostituzione di uno stent (protesi) autoespandente nel dotto pancreatico, chirurgica a cielo aperto
50.61.99↔	Chiusura di lacerazione del fegato, altro	52.95.51↔	Inserzione o sostituzione di uno stent (protesi) autoespandente nel dotto pancreatico, per via laparoscopica
51.32↔	Anastomosi fra colecisti e intestino	52.95.60↔	Ricostruzione plastica del dotto pancreatico, per via laparoscopica
51.33↔	Anastomosi fra colecisti e pancreas	52.95.70↔	Ricostruzione plastica del pancreas
51.34↔	Anastomosi fra colecisti e stomaco	52.95.90↔	Altri interventi per via endoscopica sul pancreas
51.35↔	Altra anastomosi della colecisti	52.95.99↔	Altri interventi sul pancreas, altro
51.36↔	Coledocoenterostomia	52.96↔	Anastomosi del pancreas
51.37↔	Anastomosi fra dotto epatico e tratto gastrointestinale	52.99.00↔	Altri interventi a cielo aperto sul pancreas, NAS
51.39↔	Altra anastomosi di dotti biliari		
52.01.12↔	Drenaggio transgastrico di cisti pancreatica, chirurgico a cielo aperto		
52.01.13↔	Drenaggio transgastrico di cisti pancreatica, per via laparoscopica		

52.99.10↔	Altri interventi a cielo aperto sul pancreas, Dilatazione del dotto pancreatico	52.99.99↔	Altri interventi a cielo aperto sul pancreas, NAS
52.99.20↔	Altri interventi a cielo aperto sul pancreas, Ricostruzione plastica del dotto pancreatico		

Procedura H33-7

86.88.50↔	Impianto o sostituzione di sistema per terapia a pressione negativa, profondo, su ossa e articolazioni delle estremità	86.88.53↔	Impianto o sostituzione di sistema per terapia a pressione negativa, endorettale
86.88.51↔	Impianto o sostituzione di sistema per terapia a pressione negativa, profondo, su torace, mediastino e sterno	86.88.59↔	Impianto o sostituzione di sistema per terapia a pressione negativa, su cute e sottocute o in altra sede
86.88.52↔	Impianto o sostituzione di sistema per terapia a pressione negativa, sull'addome aperto		

Procedura H33-8

93.57.12‡↔	Terapia a pressione negativa continua, 8 giorni e più
------------	-------------------------------------------------------

ADRG H40**Interventi endoscopici per sanguinamento da varici esofagee**

Diagnosi principale nella tabella H40-1 e Procedura nella tabella H40-3 e Diagnosi secondaria nella tabella H40-2

DRG H40Z**Interventi endoscopici per sanguinamento da varici esofagee****Diagnosi principale H40-1**

K70.0	Steatosi epatica da alcol	K74.1	Sclerosi epatica
K70.1	Epatite alcolica	K74.2	Fibrosi epatica con sclerosi epatica
K70.2	Fibrosi e sclerosi alcolica del fegato	K74.3	Cirrosi biliare primitiva
K70.3	Cirrosi epatica alcolica	K74.4	Cirrosi biliare secondaria
K70.4	Insufficienza epatica alcolica	K74.5	Cirrosi biliare non specificata
K70.9	Epatopatia alcolica non specificata	K74.6	Altra e non specificata forma di cirrosi epatica
K71.0	Epatopatia tossica con colestasi	K75.0	Ascesso epatico
K71.1	Epatopatia tossica con necrosi epatica	K75.1	Flebite della vena porta
K71.2	Epatopatia tossica con epatite acuta	K75.2	Epatite reattiva aspecifica
K71.3	Epatopatia tossica con epatite cronica persistente	K75.3	Epatite granulomatosa non classificata altrove
K71.4	Epatopatia tossica con epatite cronica lobulare	K75.4	Epatite autoimmune
K71.5	Epatopatia tossica con epatite cronica attiva	K75.8	Altre malattie infiammatorie specificate del fegato
K71.6	Epatopatia tossica con epatite non classificata altrove	K75.9	Malattia infiammatoria epatica non specificata
K71.7	Epatopatia tossica con fibrosi e cirrosi epatica	K76.0	Degenerazione grassa del fegato non classificata altrove
K71.8	Epatopatia tossica con altri disturbi del fegato	K76.1	Congestione epatica cronica
K71.9	Epatopatia tossica non specificata	K76.3	Infarto epatico
K72.1	Insufficienza epatica cronica	K76.4	Peliosi epatica
K72.9	Insufficienza epatica non specificata	K76.5	Malattia epatica veno-occlusiva [Sindrome di Stuart-Bras]
K73.0	Epatite cronica persistente non classificata altrove	K76.6	Ipertensione portale
K73.1	Epatite cronica lobulare non classificata altrove	K76.7	Sindrome epatorenale
K73.2	Epatite cronica attiva non classificata altrove	K76.8	Altre malattie specificate del fegato
K73.8	Altra epatite cronica, non classificata altrove	K76.9	Malattia epatica non specificata
K73.9	Epatite cronica, non specificata	R16.2	Epatomegalia con splenomegalia non classificata altrove
K74.0	Fibrosi epatica		

Diagnosi secondaria H40-2

I85.0	Varici esofagee con sanguinamento
I98.3	Varici esofagee con sanguinamento in malattie classificate altrove

Procedura H40-3

42.09.10‡↔	Altra incisione dell'esofago, per via endoscopica	42.33.21‡↔	Asportazione o distruzione endoscopica di lesione o tessuto esofageo, Terapia fotodinamica
42.33.00‡↔	Asportazione o distruzione endoscopica di lesione o tessuto esofageo, NAS	42.33.22‡↔	Asportazione o distruzione endoscopica di lesione o tessuto esofageo, mediante laser
42.33.10‡↔	Resezione endoscopica della mucosa esofagea	42.33.23‡↔	Asportazione o distruzione endoscopica di lesione o tessuto esofageo, ablazione a radiofrequenza
42.33.11‡↔	Resezione endoscopica sottomucosale esofagea	42.33.29‡↔	Asportazione o distruzione endoscopica di lesione o tessuto esofageo, altra procedura
42.33.20‡↔	Asportazione o distruzione endoscopica di lesione o tessuto esofageo, elettro-, termo- e crioblazione		

42.33.30†↔	Inserzione endoscopica di applicatore radioattivo nell'esofago	42.81.40†↔	Inserzione e sostituzione di una protesi autoespandente (sonda permanente) nell'esofago, per via endoscopica
42.33.99†↔	Asportazione o distruzione endoscopica di lesione o tessuto esofageo, altro	42.81.41†↔	Inserzione e sostituzione di due protesi autoespandenti (sonda permanente) nell'esofago, per via endoscopica
42.7x.10†↔	Esofagomiectomia, per via endoscopica	42.81.99†↔	Inserzione di una sonda permanente nell'esofago, altro
42.7x.20†↔	Esofagomiectomia, faringocervicale, per via endoscopica	42.88.10†↔	Rimozione di protesi dall'esofago, per via endoscopica
42.7x.30†↔	Esofagogastromiotomia, per via endoscopica	42.99.20†↔	Interventi antireflusso sull'esofago, per via endoscopica
42.81.00†↔	Inserzione di una sonda permanente nell'esofago, NAS	42.99.30†↔	Altro intervento all'esofago, sistema antireflusso di assistenza alla funzione dello sfintere esofageo inferiore, NAS
42.81.10†↔	Inserzione e sostituzione di protesi non autoespandente (sonda permanente) nell'esofago, per via endoscopica	42.99.39†↔	Altro intervento all'esofago, sistema antireflusso di assistenza alla funzione dello sfintere esofageo inferiore, altro
42.81.11†↔	Inserzione e sostituzione di due protesi non autoespandenti (sonda permanente) nell'esofago, per via endoscopica		
42.81.12†↔	Inserzione e sostituzione di più di due protesi non autoespandenti (sonda permanente) nell'esofago, per via endoscopica		

ADRG H41**ERCP terapeutica complessa e terapia fotodinamica**

Almeno una Procedura nella tabella H41-2

DRG H41A**ERCP terapeutica complessa con CC estremamente gravi o terapia fotodinamica**

Almeno una Procedura nella tabella H41-3 e PCCL > 3 o Procedura nella tabella H41-4

DRG H41B**ERCP terapeutica complessa con CC gravi, senza terapia fotodinamica, età < 3 anni o con neoplasia maligna**

Almeno una Procedura nella tabella H41-3 e PCCL > 2 o Età < 3 anni o Diagnosi principale nella tabella H41-1

DRG H41C**ERCP terapeutica complessa senza CC estremamente gravi o gravi, senza terapia fotodinamica, età > 2 anni, senza neoplasia maligna****Diagnosi principale H41-1**

C22.0	Carcinoma epatocellulare	C25.1	Tumore Maligno: Corpo del pancreas
C22.1	Carcinoma delle vie biliari intraepatiche	C25.2	Tumore Maligno: Coda del pancreas
C22.2	Epatoblastoma	C25.3	Tumore Maligno: Dotto pancreatico
C22.3	Angiosarcoma del fegato	C25.4	Tumore Maligno: Pancreas endocrino
C22.4	Altri sarcomi del fegato	C25.7	Tumore Maligno: Altre parti del pancreas
C22.7	Altri carcinomi specificati del fegato	C25.8	Tumore Maligno: lesione sconfinante a più zone contigue del pancreas
C22.9	Tumore Maligno: Tumore maligno del fegato, non specificato	C25.9	Tumore Maligno: Pancreas non specificato
C23	Tumore maligno della colecisti	C78.7	Tumore maligno secondario del fegato e del dotto biliare intraepatico
C24.0	Tumore Maligno: Vie biliari extraepatiche	D01.5	Carcinoma in situ: Fegato, colecisti e dotti biliari
C24.1	Tumore Maligno: Ampolla di Vater	D37.6	Tumori di comportamento incerto o sconosciuto: Fegato, colecisti e dotti biliari
C24.8	Tumore Maligno: lesione sconfinante a più zone contigue delle vie biliari		
C24.9	Tumore Maligno: Via biliare non specificata		
C25.0	Tumore Maligno: Testa del pancreas		

Procedura H41-2

50.24†↔	Escissione percutanea di lesione o tessuto epatico	51.84†↔	Dilatazione endoscopica dell'ampolla e di dotto biliare
51.10†↔	Colangiopancreatografia retrograda endoscopica [ERCP]	51.85†↔	Sfinterotomia e papillotomia endoscopica
51.11†↔	Colangiografia retrograda endoscopica [ERC]	51.86†↔	Inserzione endoscopica di sonda per drenaggio nasobiliare
51.14†↔	Altra biopsia chiusa [endoscopica] del tratto biliare o dello sfintere di Oddi	51.87.00†↔	Inserzione endoscopica di sonda (stent) nel dotto biliare, NAS
51.64.00†↔	Asportazione o distruzione endoscopica di lesione o tessuto dei dotti biliari e dello sfintere di Oddi, NAS	51.87.10†↔	Inserzione o sostituzione endoscopica di uno stent (protesi) non autoespandente nel dotto biliare
51.64.10†↔	Asportazione o distruzione endoscopica di lesione o tessuto dei dotti biliari e dello sfintere di Oddi, elettro-, termo- e crioblazione	51.87.11†↔	Inserzione o sostituzione endoscopica di 2 stent (protesi) non autoespandenti nel dotto biliare
51.64.11†↔	Asportazione o distruzione endoscopica di lesione o tessuto dei dotti biliari e dello sfintere di Oddi, Terapia fotodinamica	51.87.12†↔	Inserzione o sostituzione endoscopica di 3 o più stent (protesi) non autoespandenti nel dotto biliare
51.64.12†↔	Asportazione o distruzione endoscopica di lesione o tessuto dei dotti biliari e dello sfintere di Oddi, mediante laser	51.87.20†↔	Inserzione o sostituzione endoscopica di uno stent (protesi) autoespandente nel dotto biliare
51.64.19†↔	Asportazione o distruzione endoscopica di lesione o tessuto dei dotti biliari e dello sfintere di Oddi, altra procedura	51.87.21†↔	Inserzione o sostituzione endoscopica di due stent (protesi) autoespandenti nel dotto biliare
51.64.99†↔	Asportazione o distruzione endoscopica di lesione o tessuto dei dotti biliari e dello sfintere di Oddi, altro	51.87.22†↔	Inserzione o sostituzione endoscopica di tre o più stent (protesi) autoespandenti nel dotto biliare
51.82†↔	Sfinterotomia pancreatica	51.87.30†↔	Inserzione o sostituzione endoscopica di uno stent (protesi) rivestito non autoespandente nel dotto biliare

51.87.31†↔	Inserzione o sostituzione endoscopica di due stent (protesi) rivestiti autoespandenti nel dotto biliare	51.98.35†↔	Altri interventi percutanei sulle vie biliari, Inserzione o sostituzione percutanea-transepatrica di sei e più stent (protesi) autoespandenti
51.87.32†↔	Inserzione o sostituzione endoscopica di tre o più stent (protesi) rivestiti autoespandenti nel dotto biliare	51.99.90†↔	Altri interventi endoscopici sulle vie biliari
51.87.99†↔	Inserzione endoscopica di sonda (stent) nel dotto biliare, altro	52.01.00†↔	Drenaggio di cisti pancreatica mediante catetere, NAS
51.88†↔	Rimozione endoscopica di calcoli di vie biliari	52.01.11†↔	Drenaggio transgastrico di cisti pancreatica, per via endoscopica
51.95.00†↔	Rimozione di endoprotesi dal dotto biliare, NAS	52.01.21†↔	Drenaggio transduodenale di cisti pancreatica, per via endoscopica
51.95.10†↔	Rimozione di endoprotesi dal dotto biliare, per via endoscopica	52.01.99†↔	Drenaggio di cisti pancreatica mediante catetere, altro
51.95.11†↔	Rimozione di endoprotesi dal dotto biliare, percutanea-transepatrica	52.09.21†↔	Puntura transgastrica di (pseudo)cisti pancreatica, per via endosonografica
51.95.99†↔	Rimozione di endoprotesi dal dotto biliare, altro	52.09.22†↔	Puntura transduodenale di (pseudo)cisti pancreatica, per via endosonografica
51.96†↔	Estrazione percutanea di calcoli dal coledoco	52.13†↔	Pancreatografia retrograda endoscopica [ERP]
51.98.10†↔	Altri interventi percutanei sulle vie biliari, Incisione percutanea delle vie biliari	52.14†↔	Biopsia chiusa [endoscopica] del dotto pancreatico
51.98.11†↔	Altri interventi percutanei sulle vie biliari, Rimozione percutanea di calcoli da altri dotti biliari	52.21†↔	Asportazione o distruzione endoscopica di lesione o tessuto del dotto pancreatico
51.98.12†↔	Altri interventi percutanei sulle vie biliari, Inserzione percutanea-transepatrica di drenaggio nel dotto biliare	52.22.11†↔	Necrosectomia transgastrica, per via endoscopica
51.98.20†↔	Altri interventi percutanei sulle vie biliari, Inserzione o sostituzione percutanea-transepatrica di uno stent (protesi) non autoespandente	52.22.12†↔	Necrosectomia transduodenale, per via endoscopica
51.98.21†↔	Altri interventi percutanei sulle vie biliari, Inserzione o sostituzione percutanea-transepatrica di più stent (protesi) non autoespandenti	52.93.00†↔	Inserzione e sostituzione endoscopica di sonda (stent) nel dotto pancreatico, NAS
51.98.30†↔	Altri interventi percutanei sulle vie biliari, Inserzione o sostituzione percutanea-transepatrica di uno stent (protesi) autoespandente	52.93.10†↔	Inserzione e sostituzione endoscopica di sonda (stent) non autoespandente nel dotto pancreatico
51.98.31†↔	Altri interventi percutanei sulle vie biliari, Inserzione o sostituzione percutanea-transepatrica di due stent (protesi) autoespandenti	52.93.20†↔	Inserzione e sostituzione endoscopica di sonda (stent) autoespandente nel dotto pancreatico
51.98.32†↔	Altri interventi percutanei sulle vie biliari, Inserzione o sostituzione percutanea-transepatrica di tre stent (protesi) autoespandenti	52.93.99†↔	Inserzione e sostituzione endoscopica di sonda (stent) nel dotto pancreatico, altro
51.98.33†↔	Altri interventi percutanei sulle vie biliari, Inserzione o sostituzione percutanea-transepatrica di quattro stent (protesi) autoespandenti	52.94†↔	Rimozione endoscopica di calcoli dal dotto pancreatico
51.98.34†↔	Altri interventi percutanei sulle vie biliari, Inserzione o sostituzione percutanea-transepatrica di cinque stent (protesi) autoespandenti	52.97†↔	Inserzione endoscopica di sonda per drenaggio naso-pancreatico
		52.98†↔	Dilatazione endoscopica del dotto pancreatico
		97.05†↔	Sostituzione di sonda nel dotto biliare o pancreatico
		97.55†↔	Rimozione di tubo a T, altro tubo biliare, tubo epatico
		97.56†↔	Rimozione di tubo o drenaggio pancreatico
		98.52†↔	Litotripsia extracorporea della colecisti e/o dotto biliare
		98.53†↔	Litotripsia extracorporea del pancreas
		98.59†↔	Litotripsia extracorporea di altre sedi

Procedura H41-3

50.24†↔	Escissione percutanea di lesione o tessuto epatico	51.98.10†↔	Altri interventi percutanei sulle vie biliari, Incisione percutanea delle vie biliari
51.10†↔	Colangiopancreatografia retrograda endoscopica [ERCP]	51.98.11†↔	Altri interventi percutanei sulle vie biliari, Rimozione percutanea di calcoli da altri dotti biliari
51.11†↔	Colangiografia retrograda endoscopica [ERC]	51.98.12†↔	Altri interventi percutanei sulle vie biliari, Inserzione percutanea-transepatrica di drenaggio nel dotto biliare
51.82†↔	Sfinterotomia pancreatica	51.98.20†↔	Altri interventi percutanei sulle vie biliari, Inserzione o sostituzione percutanea-transepatrica di uno stent (protesi) non autoespandente
51.86†↔	Inserzione endoscopica di sonda per drenaggio nasobiliare	51.98.21†↔	Altri interventi percutanei sulle vie biliari, Inserzione o sostituzione percutanea-transepatrica di più stent (protesi) non autoespandenti
51.87.00†↔	Inserzione endoscopica di sonda (stent) nel dotto biliare, NAS	51.98.30†↔	Altri interventi percutanei sulle vie biliari, Inserzione o sostituzione percutanea-transepatrica di uno stent (protesi) autoespandente
51.87.10†↔	Inserzione o sostituzione endoscopica di uno stent (protesi) non autoespandente nel dotto biliare	51.98.31†↔	Altri interventi percutanei sulle vie biliari, Inserzione o sostituzione percutanea-transepatrica di due stent (protesi) autoespandenti
51.87.11†↔	Inserzione o sostituzione endoscopica di 2 stent (protesi) non autoespandenti nel dotto biliare	51.98.32†↔	Altri interventi percutanei sulle vie biliari, Inserzione o sostituzione percutanea-transepatrica di tre stent (protesi) autoespandenti
51.87.12†↔	Inserzione o sostituzione endoscopica di 3 o più stent (protesi) non autoespandenti nel dotto biliare	51.98.33†↔	Altri interventi percutanei sulle vie biliari, Inserzione o sostituzione percutanea-transepatrica di quattro stent (protesi) autoespandenti
51.87.20†↔	Inserzione o sostituzione endoscopica di uno stent (protesi) autoespandente nel dotto biliare	51.98.34†↔	Altri interventi percutanei sulle vie biliari, Inserzione o sostituzione percutanea-transepatrica di cinque stent (protesi) autoespandenti
51.87.21†↔	Inserzione o sostituzione endoscopica di due stent (protesi) autoespandenti nel dotto biliare	51.98.35†↔	Altri interventi percutanei sulle vie biliari, Inserzione o sostituzione percutanea-transepatrica di sei e più stent (protesi) autoespandenti
51.87.22†↔	Inserzione o sostituzione endoscopica di tre o più stent (protesi) autoespandenti nel dotto biliare	51.99.90†↔	Altri interventi endoscopici sulle vie biliari
51.87.30†↔	Inserzione o sostituzione endoscopica di uno stent (protesi) rivestito non autoespandente nel dotto biliare		
51.87.31†↔	Inserzione o sostituzione endoscopica di due stent (protesi) rivestiti autoespandenti nel dotto biliare		
51.87.32†↔	Inserzione o sostituzione endoscopica di tre o più stent (protesi) rivestiti autoespandenti nel dotto biliare		
51.87.99†↔	Inserzione endoscopica di sonda (stent) nel dotto biliare, altro		
51.95.00†↔	Rimozione di endoprotesi dal dotto biliare, NAS		
51.95.10†↔	Rimozione di endoprotesi dal dotto biliare, per via endoscopica		
51.95.11†↔	Rimozione di endoprotesi dal dotto biliare, percutanea-transepatrica		
51.95.99†↔	Rimozione di endoprotesi dal dotto biliare, altro		

52.01.00†↔	Drenaggio di cisti pancreatiche mediante catetere, NAS	52.93.10†↔	Inserzione e sostituzione endoscopica di sonda (stent) non autoespandente nel dotto pancreatico
52.01.11†↔	Drenaggio transgastrico di cisti pancreatiche, per via endoscopica	52.93.20†↔	Inserzione e sostituzione endoscopica di sonda (stent) autoespandente nel dotto pancreatico
52.01.21†↔	Drenaggio transduodenale di cisti pancreatiche, per via endoscopica	52.93.99†↔	Inserzione e sostituzione endoscopica di sonda (stent) nel dotto pancreatico, altro
52.01.99†↔	Drenaggio di cisti pancreatiche mediante catetere, altro	52.94†↔	Rimozione endoscopica di calcoli dal dotto pancreatico
52.09.21†↔	Puntura transgastrica di (pseudo)cisti pancreatiche, per via endosonografica	52.97†↔	Inserzione endoscopica di sonda per drenaggio naso-pancreatico
52.09.22†↔	Puntura transduodenale di (pseudo)cisti pancreatiche, per via endosonografica	52.98†↔	Dilatazione endoscopica del dotto pancreatico
52.13†↔	Pancreatografia retrograda endoscopica [ERP]	97.05†↔	Sostituzione di sonda nel dotto biliare o pancreatico
52.21†↔	Asportazione o distruzione endoscopica di lesione o tessuto del dotto pancreatico	97.56†↔	Rimozione di tubo o drenaggio pancreatico
52.22.11†↔	Necrosectomia transgastrica, per via endoscopica	98.52†↔	Litotripsia extracorporea della colecisti e/o dotto biliare
52.22.12†↔	Necrosectomia transduodenale, per via endoscopica	98.53†↔	Litotripsia extracorporea del pancreas
52.93.00†↔	Inserzione e sostituzione endoscopica di sonda (stent) nel dotto pancreatico, NAS	98.59†↔	Litotripsia extracorporea di altre sedi

Procedura H41-4

51.64.11†↔ Asportazione o distruzione endoscopica di lesione o tessuto dei dotti biliari e dello sfintere di Oddi, Terapia fotodinamica

ADRG H60

Cirrosi epatica ed epatite non infettiva specifica con CC estremamente gravi

Diagnosi principale nella tabella H60-1 e PCCL > 3

DRG H60Z

Cirrosi epatica e epatite non infettiva specifica con CC estremamente gravi

Diagnosi principale H60-1

K70.1	Epatite alcolica	K74.0	Fibrosi epatica
K70.2	Fibrosi e sclerosi alcolica del fegato	K74.2	Fibrosi epatica con sclerosi epatica
K70.3	Cirrosi epatica alcolica	K74.3	Cirrosi biliare primitiva
K70.4	Insufficienza epatica alcolica	K74.4	Cirrosi biliare secondaria
K70.9	Epatopatia alcolica non specificata	K74.5	Cirrosi biliare non specificata
K71.7	Epatopatia tossica con fibrosi e cirrosi epatica	K74.6	Altra e non specificata forma di cirrosi epatica

ADRG H61

Neoplasia maligna dell'apparato epatobiliare e del pancreas o degenza di valutazione prima del trapianto di fegato

Diagnosi principale nella tabella H61-1 o Diagnosi principale nella tabella H61-2 e durata del soggiorno > 1 giorno e PCCL > 3 o Procedura nella tabella H61-3

DRG H61A

Neoplasia maligna dell'apparato epatobiliare e del pancreas, più di un giorno di degenza con CC estremamente gravi o degenza di valutazione prima del trapianto di fegato

Durata del soggiorno > 1 giorno e PCCL > 3 o Procedura nella tabella H61-3

DRG H61B

Neoplasia maligna dell'apparato epatobiliare e del pancreas, un giorno di degenza o senza CC estremamente gravi, senza degenza di valutazione prima del trapianto di fegato

Diagnosi principale H61-1

C22.0	Carcinoma epatocellulare	C24.8	Tumore Maligno: lesione sconfinante a più zone contigue delle vie biliari
C22.1	Carcinoma delle vie biliari intraepatiche	C24.9	Tumore Maligno: Via biliare non specificata
C22.2	Epatoblastoma	C25.0	Tumore Maligno: Testa del pancreas
C22.3	Angiosarcoma del fegato	C25.1	Tumore Maligno: Corpo del pancreas
C22.4	Altri sarcomi del fegato	C25.2	Tumore Maligno: Coda del pancreas
C22.7	Altri carcinomi specificati del fegato	C25.3	Tumore Maligno: Dotto pancreatico
C22.9	Tumore Maligno: Tumore maligno del fegato, non specificato	C25.4	Tumore Maligno: Pancreas endocrino
C23	Tumore maligno della colecisti	C25.7	Tumore Maligno: Altre parti del pancreas
C24.0	Tumore Maligno: Vie biliari extraepatiche	C25.8	Tumore Maligno: lesione sconfinante a più zone contigue del pancreas
C24.1	Tumore Maligno: Ampolla di Vater		

C25.9	Tumore Maligno: Pancreas non specificato	D01.5	Carcinoma in situ: Fegato, colecisti e dotti biliari
C78.7	Tumore maligno secondario del fegato e del dotto biliare intraepatico	D37.6	Tumori di comportamento incerto o sconosciuto: Fegato, colecisti e dotti biliari

Diagnosi H61-2

C22.0	Carcinoma epatocellulare	C25.0	Tumore Maligno: Testa del pancreas
C22.1	Carcinoma delle vie biliari intraepatiche	C25.1	Tumore Maligno: Corpo del pancreas
C22.2	Epatoblastoma	C25.2	Tumore Maligno: Coda del pancreas
C22.3	Angiosarcoma del fegato	C25.3	Tumore Maligno: Dotto pancreatico
C22.4	Altri sarcomi del fegato	C25.4	Tumore Maligno: Pancreas endocrino
C22.7	Altri carcinomi specificati del fegato	C25.7	Tumore Maligno: Altre parti del pancreas
C22.9	Tumore Maligno: Tumore maligno del fegato, non specificato	C25.8	Tumore Maligno: lesione sconfinante a più zone contigue del pancreas
C23	Tumore maligno della colecisti	C25.9	Tumore Maligno: Pancreas non specificato
C24.0	Tumore Maligno: Vie biliari extraepatiche	D01.5	Carcinoma in situ: Fegato, colecisti e dotti biliari
C24.1	Tumore Maligno: Ampolla di Vater	D37.6	Tumori di comportamento incerto o sconosciuto: Fegato, colecisti e dotti biliari
C24.8	Tumore Maligno: lesione sconfinante a più zone contigue delle vie biliari		
C24.9	Tumore Maligno: Via biliare non specificata		

Procedura H61-3

54.93†↔	Creazione di fistola cutaneoperitoneale	89.07.34†↔	Valutazione completa, con inclusione del paziente in una lista d'attesa per trapianto di fegato
89.07.14†↔	Valutazione completa, senza inclusione del paziente in una lista d'attesa per trapianto di fegato		

ADRG H62**Malattie del pancreas eccetto neoplasie maligne o cirrosi epatica ed epatite non infettiva specifica senza CC estremamente gravi**

Diagnosi principale nella tabella H62-1

DRG H62A**Malattie del pancreas eccetto neoplasie maligne con pancreatite acuta o cirrosi epatica e epatite non infettiva specifica senza CC estremamente gravi o età < 16 anni**

Diagnosi principale nella tabella H62-2 o Diagnosi principale nella tabella H62-3 o Età < 16 anni

DRG H62B**Malattie del pancreas eccetto neoplasie maligne, senza pancreatite acuta o cirrosi epatica con epatite non infettiva specifica senza CC estremamente gravi, età > 15 anni****Diagnosi H62-1**

B26.3	Pancreatite parotitica {K87.1}	K85.31	Pancreatite acuta indotta da farmaci: con complicanze d'organo
D13.6	Tumore benigno: Pancreas	K85.80	Altra forma di pancreatite acuta: senza menzione di complicazioni d'organo
K70.1	Epatite alcolica	K85.81	Altra forma di pancreatite acuta: con complicanze d'organo
K70.2	Fibrosi e sclerosi alcolica del fegato	K85.90	Pancreatite acuta non specificata: senza menzione di complicazioni d'organo
K70.3	Cirrosi epatica alcolica	K85.91	Pancreatite acuta non specificata: con complicanze d'organo
K70.4	Insufficienza epatica alcolica	K86.0	Pancreatite cronica da alcol
K70.9	Epatopatia alcolica non specificata	K86.1	Altra pancreatite cronica
K71.7	Epatopatia tossica con fibrosi e cirrosi epatica	K86.2	Cisti pancreatiche
K74.0	Fibrosi epatica	K86.3	Pseudocisti pancreatiche
K74.2	Fibrosi epatica con sclerosi epatica	K86.8	Altre malattie specificate del pancreas
K74.3	Cirrosi biliare primitiva	K86.9	Malattia del pancreas non specificata
K74.4	Cirrosi biliare secondaria	Q45.0	Agenesia, aplasia e ipoplasia del pancreas
K74.5	Cirrosi biliare non specificata	Q45.1	Pancreas anulare
K74.6	Altra e non specificata forma di cirrosi epatica	Q45.2	Cisti pancreatiche congenite
K85.00	Pancreatite acuta idiopatica: senza menzione di complicazioni d'organo	Q45.3	Altre malformazioni congenite del pancreas o del dotto pancreatico
K85.01	Pancreatite acuta idiopatica: con complicanze d'organo	S36.20	Traumatismo del pancreas: Parte non specificata
K85.10	Pancreatite acuta biliare: senza menzione di complicazioni d'organo	S36.21	Traumatismo del pancreas: Testa
K85.11	Pancreatite acuta biliare: con complicanze d'organo	S36.22	Traumatismo del pancreas: Corpo
K85.20	Pancreatite acuta indotta da alcol: senza menzione di complicazioni d'organo	S36.23	Traumatismo del pancreas: Coda
K85.21	Pancreatite acuta indotta da alcol: con complicanze d'organo	S36.29	Traumatismo del pancreas: Altre e multiple parti
K85.30	Pancreatite acuta indotta da farmaci: senza menzione di complicazioni d'organo	T86.82	Insuccesso e rigetto: Trapianto di pancreas

Diagnosi principale H62-2

K85.00	Pancreatite acuta idiopatica: senza menzione di complicazioni d'organo	K85.30	Pancreatite acuta indotta da farmaci: senza menzione di complicazioni d'organo
K85.01	Pancreatite acuta idiopatica: con complicanze d'organo	K85.31	Pancreatite acuta indotta da farmaci: con complicanze d'organo
K85.10	Pancreatite acuta biliare: senza menzione di complicazioni d'organo	K85.80	Altra forma di pancreatite acuta: senza menzione di complicazioni d'organo
K85.11	Pancreatite acuta biliare: con complicanze d'organo	K85.81	Altra forma di pancreatite acuta: con complicanze d'organo
K85.20	Pancreatite acuta indotta da alcol: senza menzione di complicazioni d'organo	K85.90	Pancreatite acuta non specificata: senza menzione di complicazioni d'organo
K85.21	Pancreatite acuta indotta da alcol: con complicanze d'organo	K85.91	Pancreatite acuta non specificata: con complicanze d'organo

Diagnosi principale H62-3

K70.1	Epatite alcolica	K74.0	Fibrosi epatica
K70.2	Fibrosi e sclerosi alcolica del fegato	K74.2	Fibrosi epatica con sclerosi epatica
K70.3	Cirrosi epatica alcolica	K74.3	Cirrosi biliare primitiva
K70.4	Insufficienza epatica alcolica	K74.4	Cirrosi biliare secondaria
K70.9	Epatopatia alcolica non specificata	K74.5	Cirrosi biliare non specificata
K71.7	Epatopatia tossica con fibrosi e cirrosi epatica	K74.6	Altra e non specificata forma di cirrosi epatica

ADRG H63**Malattie del fegato eccetto neoplasie maligne, cirrosi epatica ed epatite non infettiva specifica o degenza di valutazione prima del trapianto di fegato**

Diagnosi principale nella tabella H63-1 o Procedura nella tabella H63-2

DRG H63A**Malattie del fegato eccetto neoplasie maligne, cirrosi epatica ed epatite non infettiva specifica o degenza di valutazione prima del trapianto di fegato con CC estremamente gravi o procedura complicante, più di un giorno di degenza**

(PCCL > 3 o Procedure complicanti) e durata del soggiorno > 1 giorno

DRG H63B**Malattie del fegato eccetto neoplasie maligne, cirrosi epatica ed epatite non infettiva specifica o degenza di valutazione prima del trapianto di fegato, senza CC estremamente gravi, senza procedura complicante, età < 16 anni**

Età < 16 anni

DRG H63C**Malattie del fegato eccetto neoplasie maligne, cirrosi epatica ed epatite non infettiva specifica o degenza di valutazione prima del trapianto di fegato, senza CC estremamente gravi, senza procedura complicante, età > 15 anni****Diagnosi principale H63-1**

A06.4	Ascesso amebico del fegato	B66.0	Opistorchiasi
B15.0	Epatite virale A con coma epatico	B66.1	Clonorchiasi
B15.9	Epatite virale A senza coma epatico	B66.3	Fascioliasi
B16.0	Epatite virale acuta B con virus Delta (co-infezione) con coma epatico	B66.5	Fasciolopsiasi
B16.1	Epatite virale acuta B con virus Delta (co-infezione) senza coma epatico	B67.0	Infezione del fegato da echinococco granuloso [echinococcosi cistica]
B16.2	Epatite virale acuta B, senza virus Delta con coma epatico	B67.5	Infezione del fegato da echinococco multiloculare [echinococcosi alveolare]
B16.9	Epatite virale acuta B senza virus Delta senza coma epatico	B67.8	Echinococcosi del fegato non specificata
B17.0	Sovrainfezione acuta con virus Delta di soggetto portatore di epatite virale B	D13.4	Tumore benigno: Fegato
B17.1	Epatite virale acuta C	D13.5	Tumore benigno: Dotti biliari extraepatici
B17.2	Epatite virale acuta E	D18.03	Emangioma di qualsiasi sede: Sistema epatobiliare e pancreatico
B17.8	Altre epatiti virali acute specificate	E80.4	Sindrome di Gilbert-Meulengracht
B17.9	Epatite virale acuta non specificata	E80.5	Sindrome di Crigler-Najjar
B18.0	Epatite virale cronica B con virus Delta	E80.6	Altri disturbi del metabolismo bilirubinico
B18.1	Epatite virale cronica B senza virus Delta	E80.7	Disturbo del metabolismo bilirubinico non specificato
B18.2	Epatite virale cronica C	I81	Trombosi della vena porta
B18.8	Altre epatiti virali croniche	I82.0	Sindrome di Budd-Chiari
B18.9	Epatite virale cronica non specificata	K70.0	Steatosi epatica da alcol
B19.0	Epatite virale non specificata con coma epatico	K71.0	Epatopatia tossica con colestasi
B19.9	Epatite virale non specificata senza coma epatico	K71.1	Epatopatia tossica con necrosi epatica
B58.1	Epatite da toxoplasma {K77.0}	K71.2	Epatopatia tossica con epatite acuta
B65.1	Schistosomiasi da Schistosoma mansoni [schistosomiasi intestinale]	K71.3	Epatopatia tossica con epatite cronica persistente
		K71.4	Epatopatia tossica con epatite cronica lobulare

K71.5	Epatopatia tossica con epatite cronica attiva	P59.2	Ittero neonatale da altre e non specificate lesioni epatocellulari
K71.6	Epatopatia tossica con epatite non classificata altrove	P59.3	Ittero neonatale da latte materno
K71.8	Epatopatia tossica con altri disturbi del fegato	Q44.0	Agenesia, aplasia e ipoplasia della colecisti
K71.9	Epatopatia tossica non specificata	Q44.1	Altre malformazioni congenite della colecisti
K72.0	Insufficienza epatica acuta e subacuta	Q44.4	Cisti del coledoco
K72.1	Insufficienza epatica cronica	Q44.5	Altre malformazioni congenite delle vie biliari
K72.9	Insufficienza epatica non specificata	Q44.6	Malattia cistica del fegato
K73.0	Epatite cronica persistente non classificata altrove	Q44.7	Altre malformazioni congenite del fegato
K73.1	Epatite cronica lobulare non classificata altrove	R16.0	Epatomegalia non classificata altrove
K73.2	Epatite cronica attiva non classificata altrove	R16.2	Epatomegalia con splenomegalia non classificata altrove
K73.8	Altra epatite cronica, non classificata altrove	R17	Ittero non specificato
K73.9	Epatite cronica, non specificata	R82.2	Biliuria
K74.1	Sclerosi epatica	R94.5	Risultati anormali di esami per studi di funzionalità epatica
K75.0	Ascesso epatico	S36.10	Traumatismo del fegato, non specificato
K75.1	Flebite della vena porta	S36.11	Contusione ed ematoma del fegato
K75.2	Epatite reattiva aspecifica	S36.12	Lacerazione del fegato, non specificata
K75.3	Epatite granulomatosa non classificata altrove	S36.13	Lieve lacerazione del fegato
K75.4	Epatite autoimmune	S36.14	Moderata lacerazione del fegato
K75.8	Altre malattie infiammatorie specificate del fegato	S36.15	Grave lacerazione del fegato
K75.9	Malattia infiammatoria epatica non specificata	S36.16	Altro traumatismo del fegato
K76.0	Degenerazione grassa del fegato non classificata altrove	T86.40	Peggioramento funzionale acuto di trapianto epatico
K76.1	Congestione epatica cronica	T86.41	Peggioramento funzionale cronico di trapianto epatico
K76.2	Necrosi epatica centrale emorragica	T86.49	Altra e non specificata disfunzione, insuccesso e rigetto di trapianto epatico
K76.3	Infarto epatico	Z22.5	Portatore di epatite virale
K76.4	Peliosi epatica	Z22.6	Portatore di virus T-linfotropo umano di tipo 1 [HTLV-1]
K76.5	Malattia epatica veno-occlusiva [Sindrome di Stuart-Bras]	Z94.4	Stato dopo trapianto epatico
K76.6	Ipertensione portale	Z94.80	Stato dopo trapianto di cellule staminali ematopoietiche senza attuale immunosoppressione
K76.7	Sindrome epatorenale	Z94.81	Stato dopo trapianto di cellule staminali ematopoietiche con attuale immunosoppressione
K76.8	Altre malattie specificate del fegato	Z94.88	Stato dopo trapianto di altro organo o tessuto
K76.9	Malattia epatica non specificata		
P35.3	Epatite virale congenita		
P59.1	Sindrome della bile spessa		

Procedura H63-2

54.93†↔	Creazione di fistola cutaneoperitoneale	89.07.34†↔	Valutazione completa, con inclusione del paziente in una lista d'attesa per trapianto di fegato
89.07.14†↔	Valutazione completa, senza inclusione del paziente in una lista d'attesa per trapianto di fegato		

ADRG H64**Malattie della cistifellea e delle vie biliari**

Diagnosi principale nella tabella H64-1

DRG H64Z**Malattie della cistifellea e delle vie biliari****Diagnosi principale H64-1**

K80.00	Calcolosi della colecisti con colecistite acuta: senza menzione di ostruzione delle vie biliari	K80.51	Calcolosi coledocica senza colangite o colecistite: con ostruzione delle vie biliari
K80.01	Calcolosi della colecisti con colecistite acuta: con ostruzione delle vie biliari	K80.80	Altra colelitiasi: senza menzione di ostruzione delle vie biliari
K80.10	Calcolosi della colecisti con altra colecistite: senza menzione di ostruzione delle vie biliari	K80.81	Altra colelitiasi: con ostruzione delle vie biliari
K80.11	Calcolosi della colecisti con altra colecistite: con ostruzione delle vie biliari	K81.0	Colecistite acuta
K80.20	Calcolosi della colecisti senza colecistite: senza menzione di ostruzione delle vie biliari	K81.1	Colecistite cronica
K80.21	Calcolosi della colecisti senza colecistite: con ostruzione delle vie biliari	K81.8	Altra colecistite
K80.30	Calcolosi di via biliare con colangite: senza menzione di ostruzione delle vie biliari	K81.9	Colecistite non specificata
K80.31	Calcolosi di via biliare con colangite: con ostruzione delle vie biliari	K82.0	Ostruzione della colecisti
K80.40	Litiasi biliare con colecistite: senza menzione di ostruzione delle vie biliari	K82.1	Idrope della colecisti
K80.41	Litiasi biliare con colecistite: con ostruzione delle vie biliari	K82.2	Perforazione della colecisti
K80.50	Calcolosi coledocica senza colangite o colecistite: senza menzione di ostruzione delle vie biliari	K82.3	Fistola della colecisti
		K82.4	Colesteroli della colecisti
		K82.8	Altre malattie specificate della colecisti
		K82.9	Malattia della colecisti non specificata
		K83.0	Colangite
		K83.1	Ostruzione di dotto biliare
		K83.2	Perforazione di dotto biliare
		K83.3	Fistola biliare
		K83.4	Spasmo dello sfintere di Oddi

K83.5	Cisti biliare	Q44.3	Stenosi e restringimento congeniti delle vie biliari
K83.8	Altre malattie specificate delle vie biliari	R93.2	Risultati anormali di diagnostica per immagini del fegato e delle vie biliari
K83.9	Malattia di via biliare, non specificata	S36.17	Traumatismo: Colecisti
K91.5	Sindrome post-colecistectomia	S36.18	Traumatismo: Dotto biliare
Q44.2	Atresia delle vie biliari		

ADRGs 901, 902

procedure OR non correlata

procedure OR non correlata

DRGs 901A, 901B, 901C, 901D, 902Z

07
901-902

MDC 08

Malattie e disturbi del sistema muscoloscheletrico e tessuto connettivo

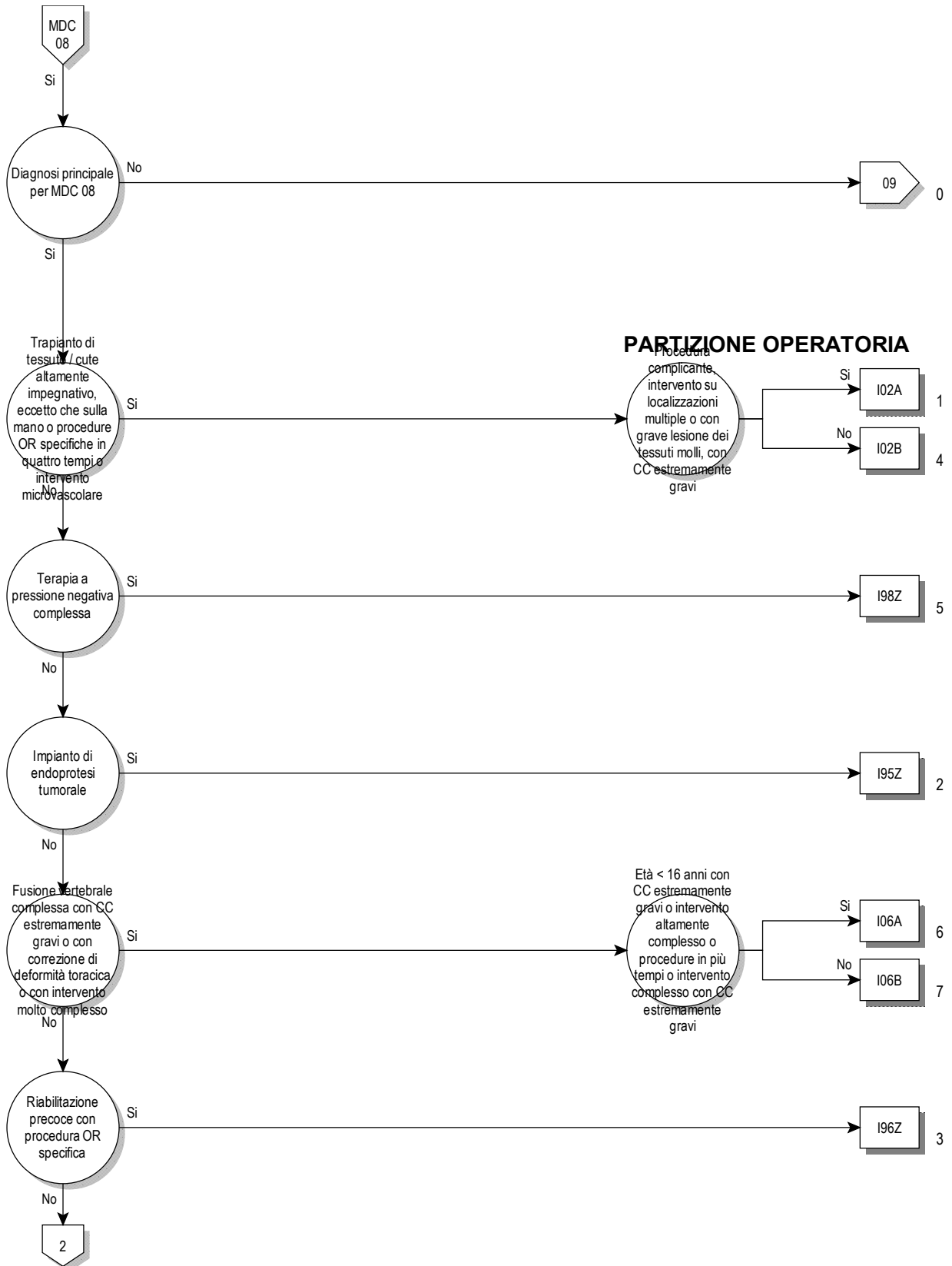

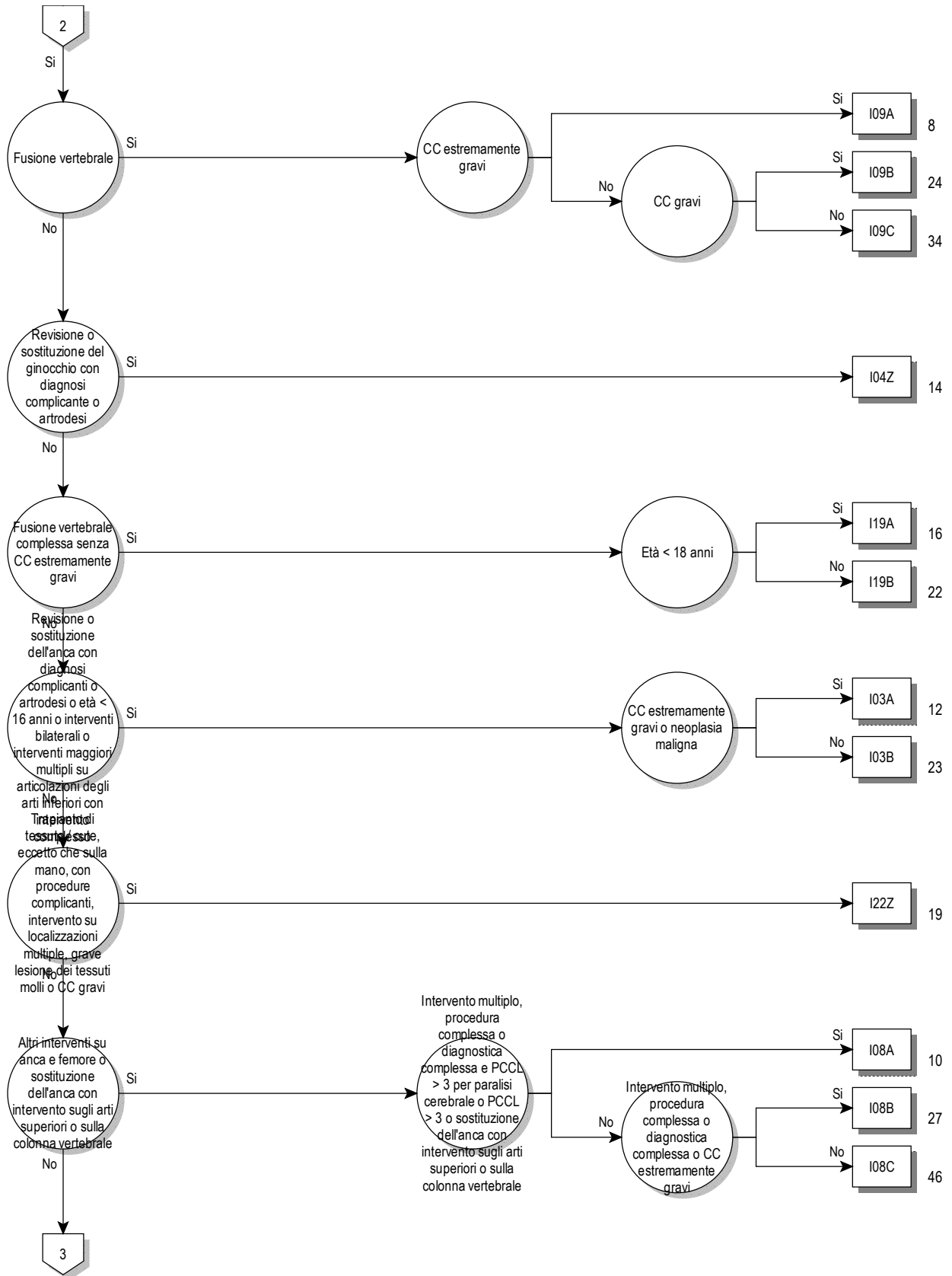

08

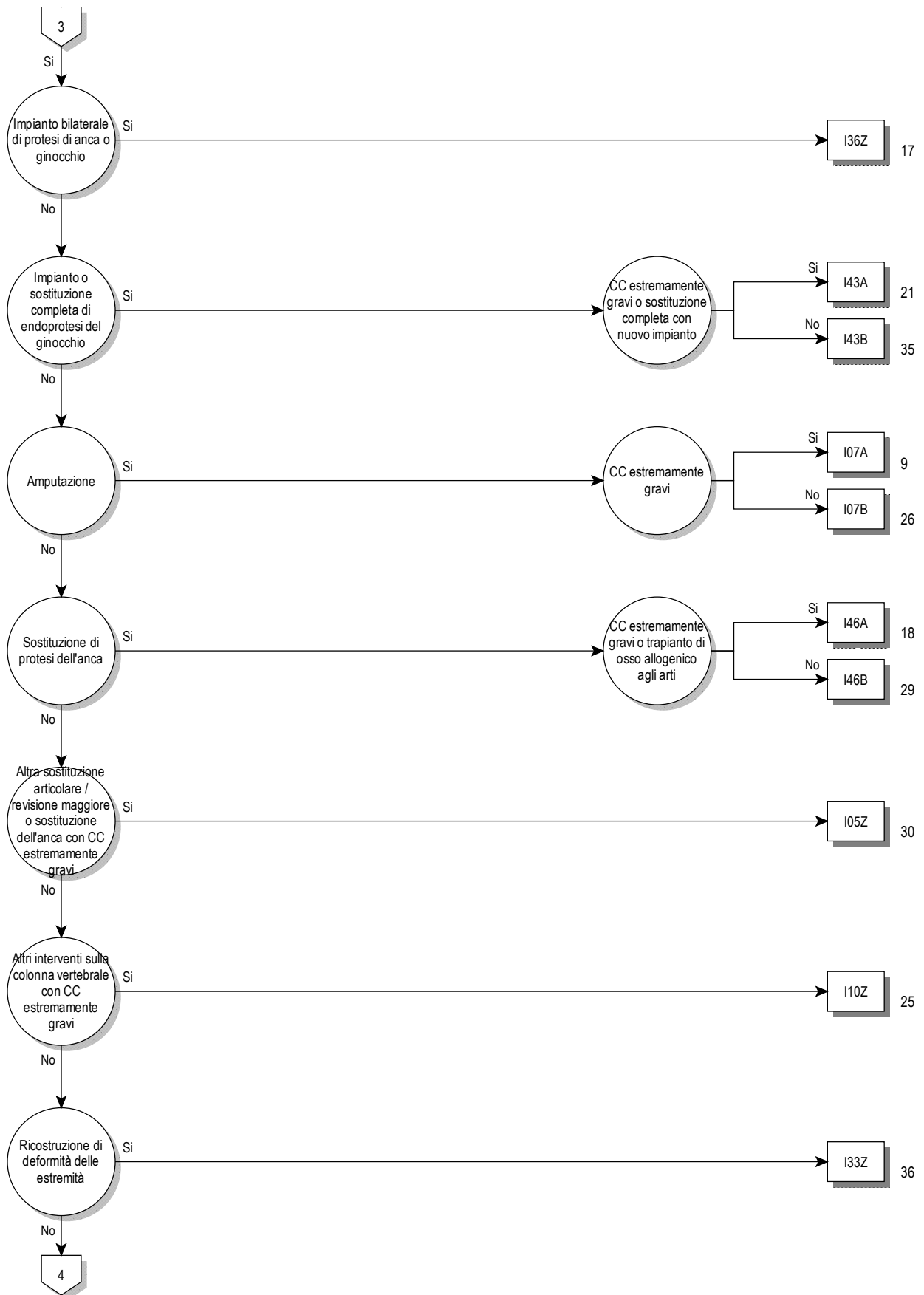

08

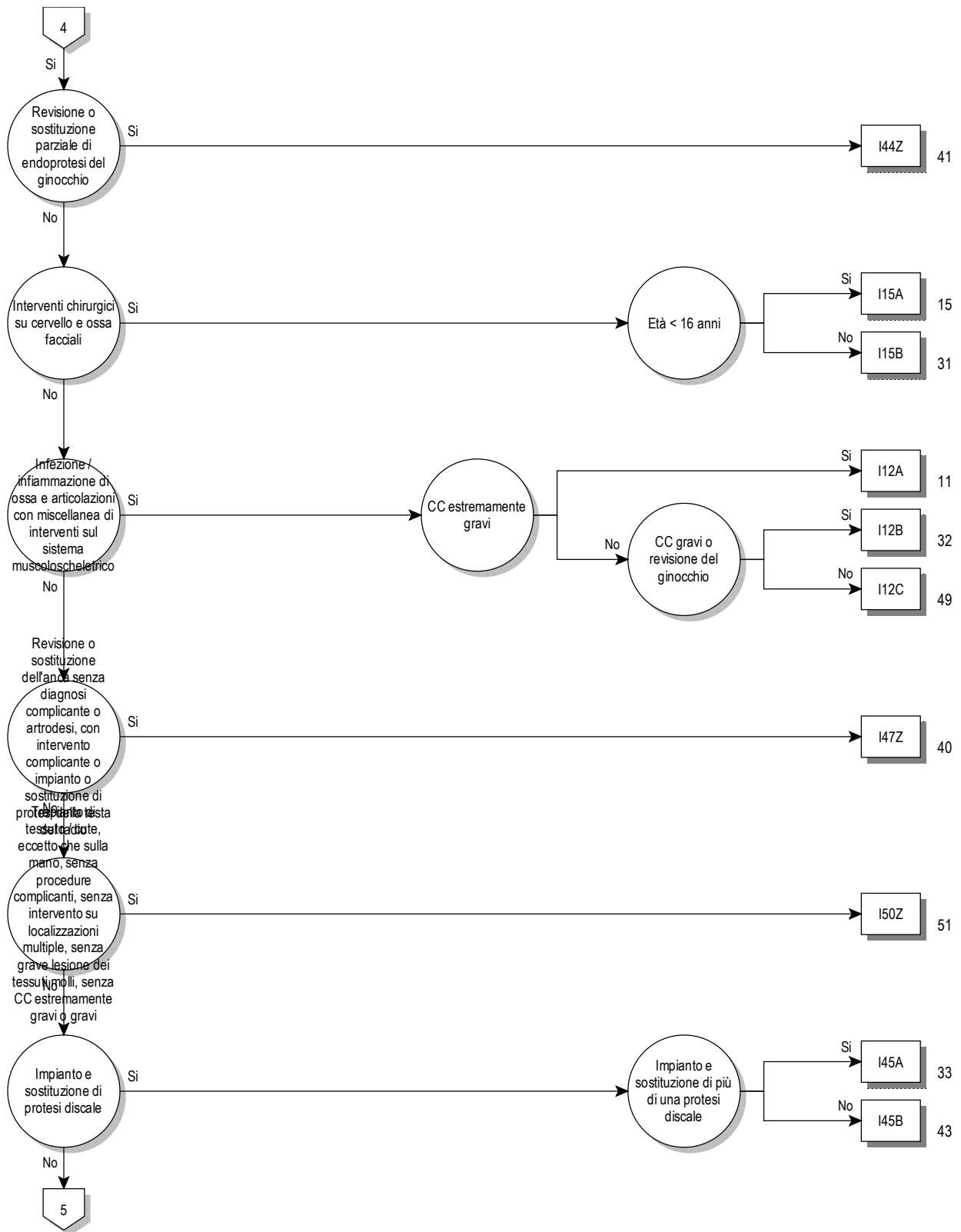

08

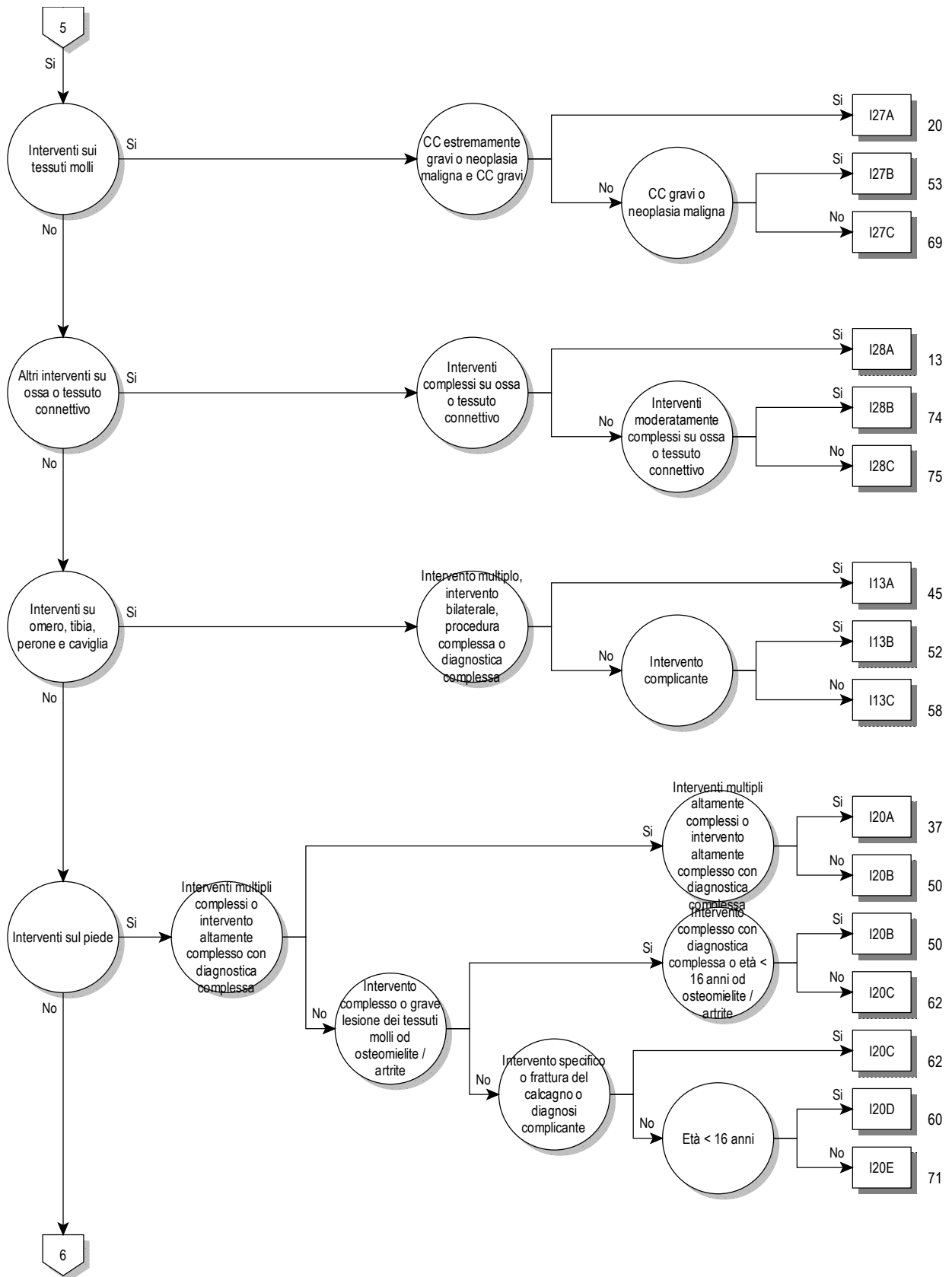

08

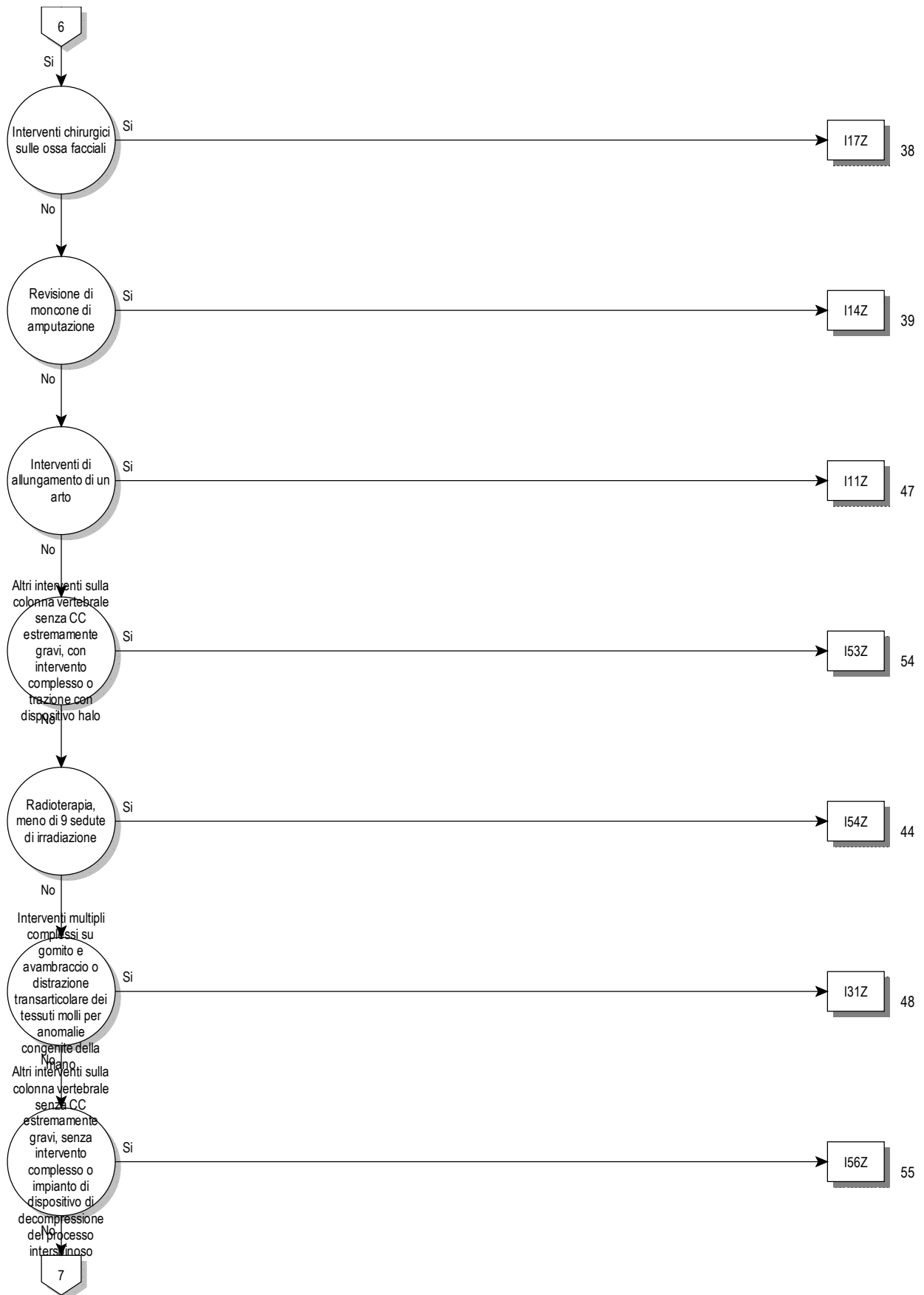

08

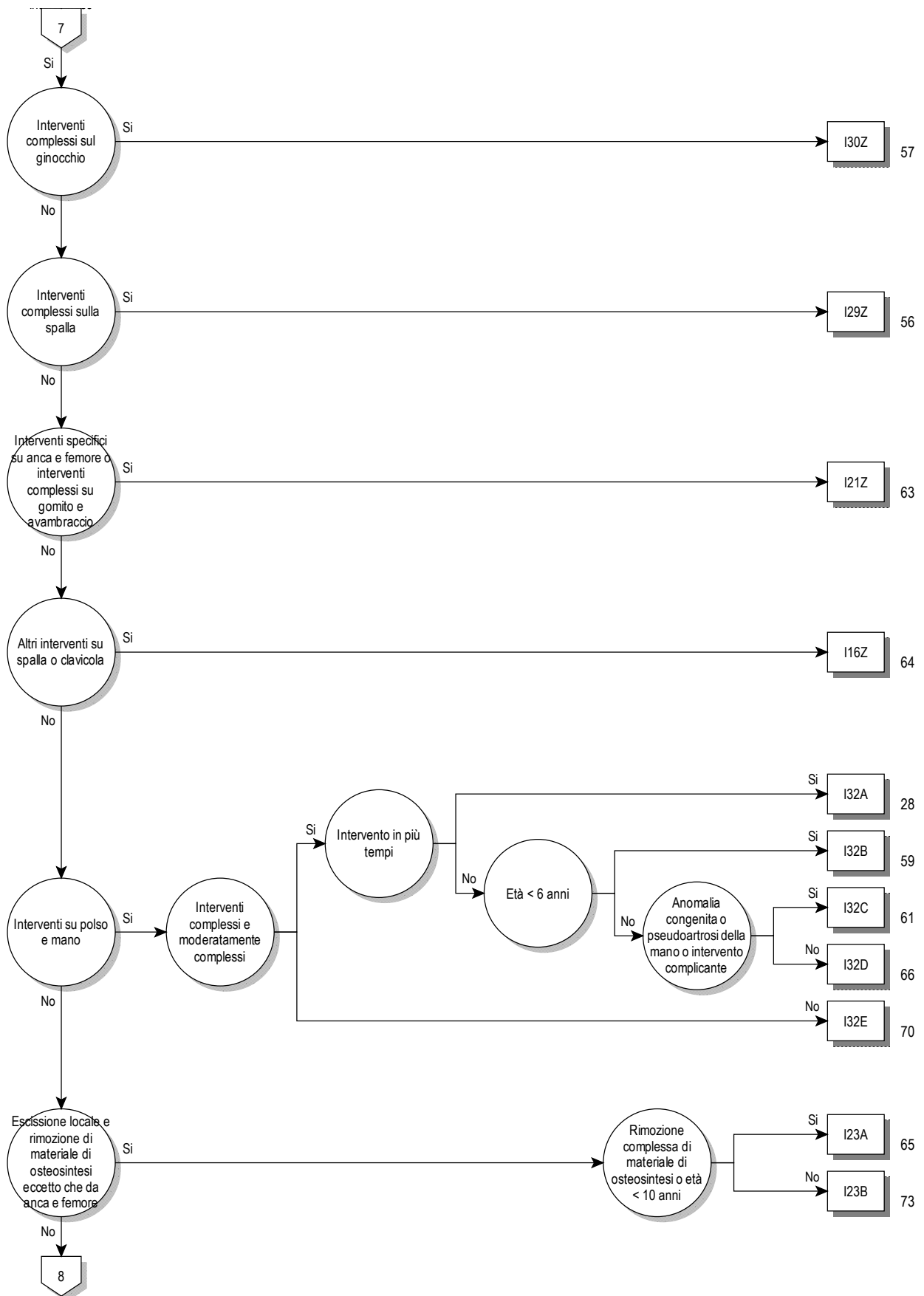

08

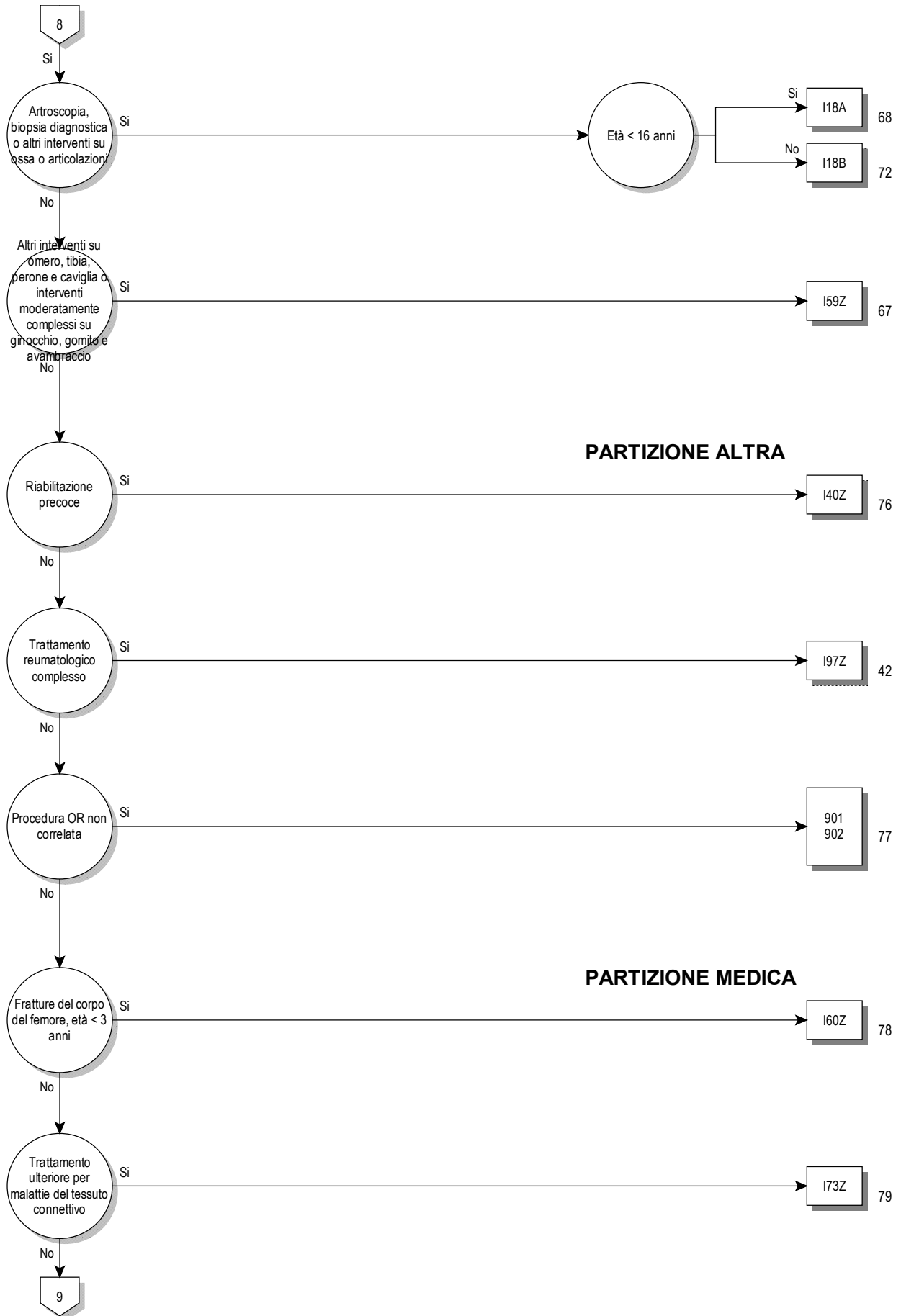

08

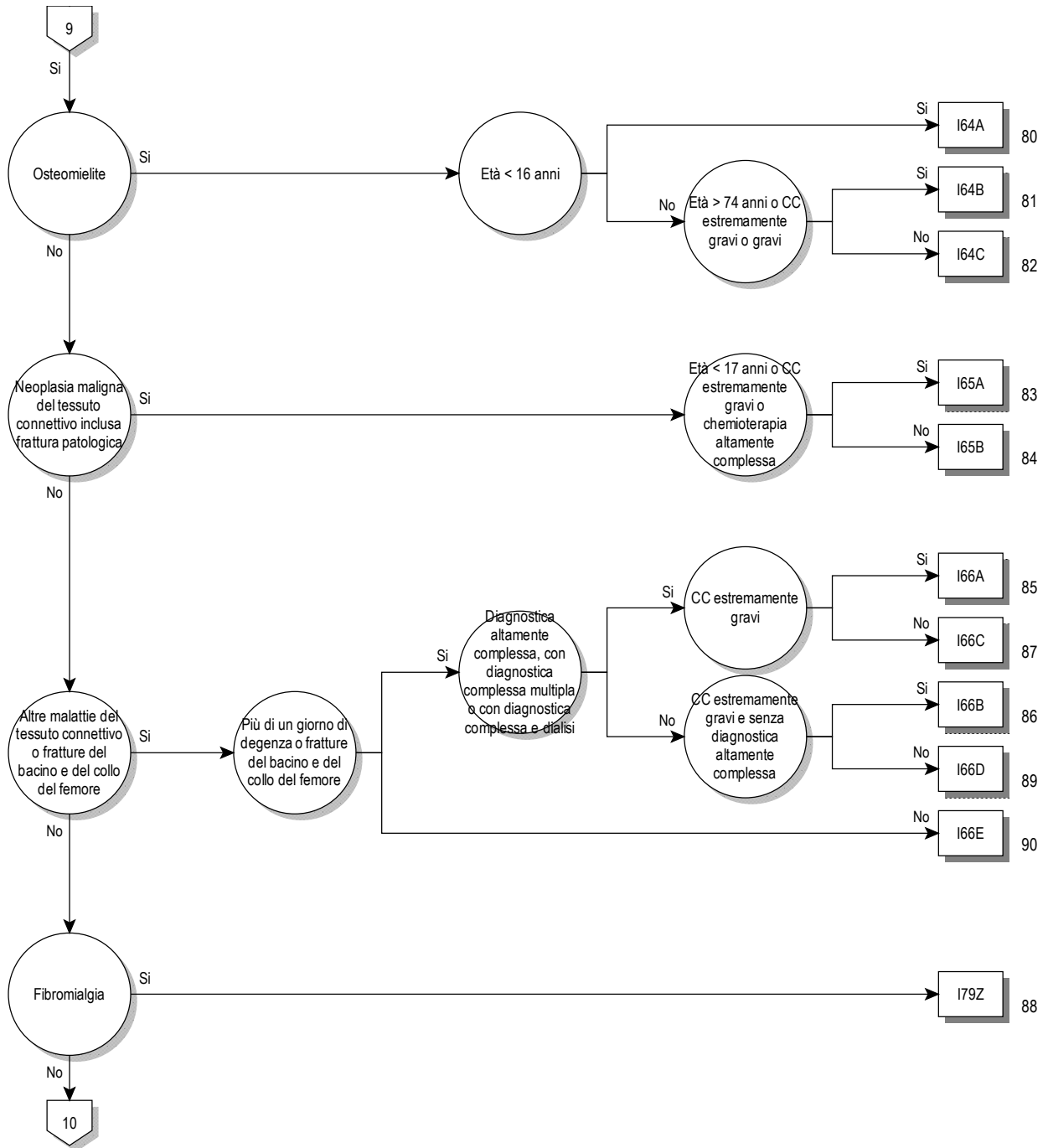

08

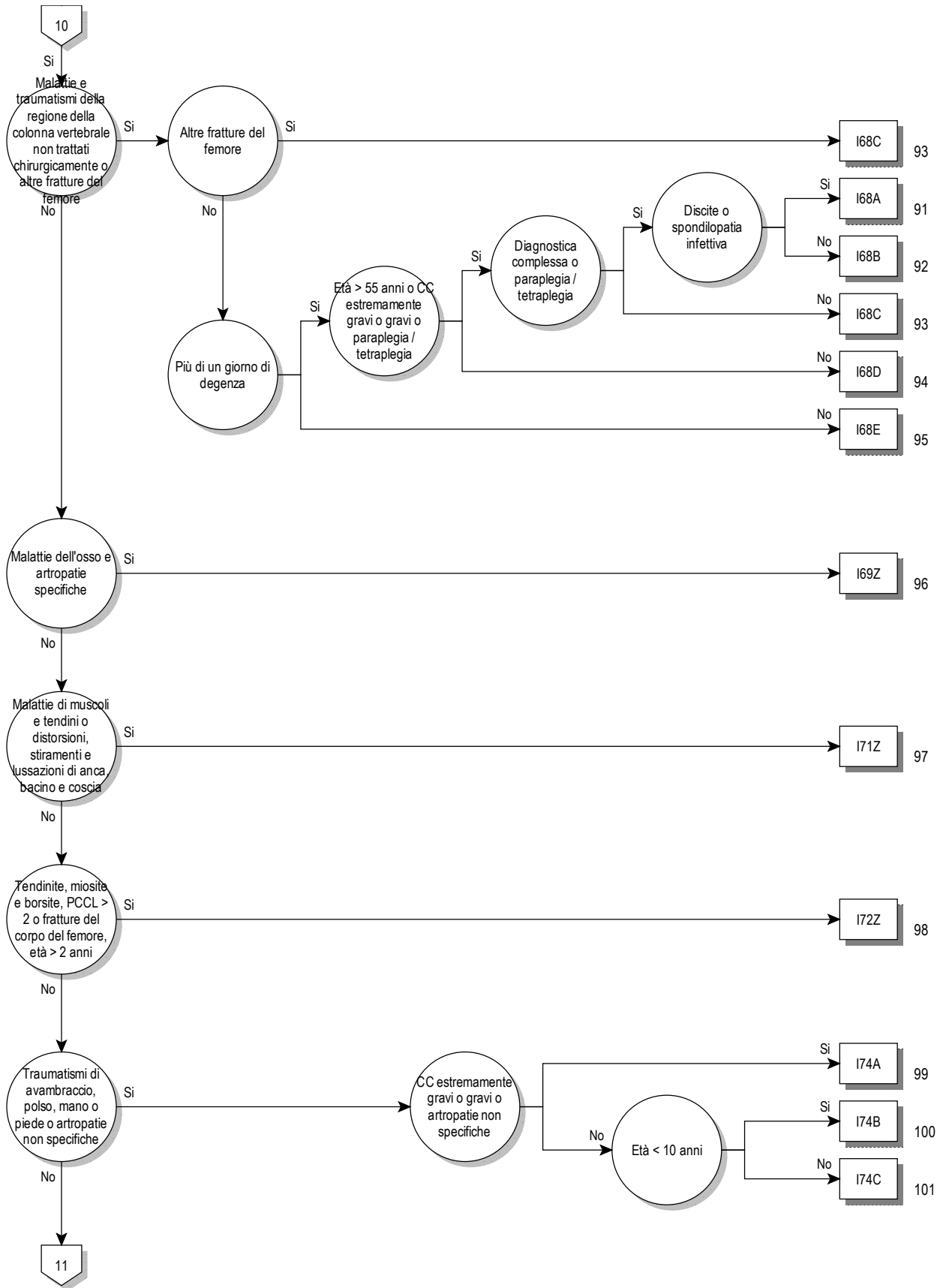

08

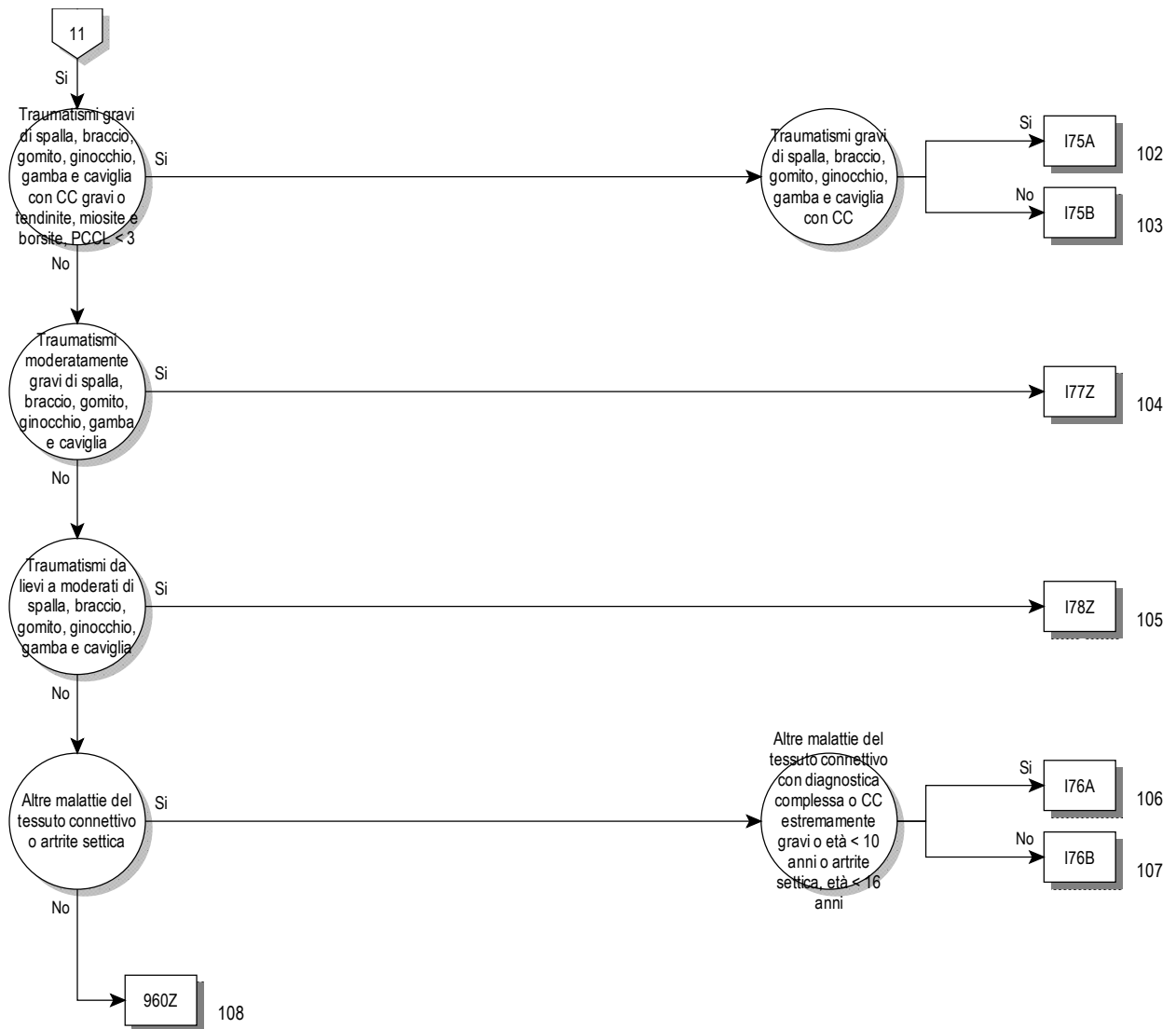

08

Logica decisionale MDC 08

Diagnosi principale nella tabella MDC08-0

Diagnosi principale per MDC 08 (MDC08-0)

A18.0	Tubercolosi delle ossa e delle articolazioni	D16.8	Tumore benigno: Ossa della pelvi, sacro e coccige
A54.4	Infezione gonococcica del sistema osteomuscolare	D16.9	Tumore benigno: Ossa e cartilagine articolare non specificati
A66.6	Lesioni delle ossa e delle articolazioni da framboesia	D21.0	Tumore benigno: Connettivo ed altri tessuti molli della testa, faccia e collo
B90.2	Sequela di tubercolosi delle ossa e delle articolazioni	D21.1	Tumore benigno: Connettivo ed altri tessuti molli dell'arto superiore, inclusa la spalla
C40.0	Tumore Maligno: Scapola ed ossa lunghe dell'arto superiore	D21.2	Tumore benigno: Connettivo ed altri tessuti molli dell'arto inferiore, inclusa l'anca
C40.1	Tumore Maligno: Ossa corte dell'arto superiore	D21.3	Tumore benigno: Connettivo ed altri tessuti molli del torace
C40.2	Tumore Maligno: Ossa lunghe dell'arto inferiore	D21.4	Tumore benigno: Connettivo ed altri tessuti molli dell'addome
C40.3	Tumore Maligno: Ossa corte dell'arto inferiore	D21.5	Tumore benigno: Connettivo ed altri tessuti molli della pelvi
C40.8	Tumore Maligno: lesione sconfinante a più zone contigue dell'osso e della cartilagine articolare degli arti	D21.6	Tumore benigno: Connettivo ed altri tessuti molli del tronco non specificati
C40.9	Tumore Maligno: Osso e cartilagine articolare di arto non specificato	D21.9	Tumore benigno: Connettivo ed altri tessuti molli non specificati
C41.01	Tumore maligno dell'osso e della cartilagine articolare: Craniofacciale	D48.0	Tumori di comportamento incerto o sconosciuto: Ossa e cartilagine articolare
C41.02	Tumore maligno dell'osso e della cartilagine articolare: Mascello-facciale	D48.1	Tumori di comportamento incerto o sconosciuto: Connettivo ed altri tessuti molli
C41.1	Tumore Maligno: Mandibola	D48.2	Tumori di comportamento incerto o sconosciuto: Nervi periferici e sistema nervoso autonomo
C41.2	Tumore Maligno: Colonna vertebrale	E55.0	Rachitismo attivo
C41.30	Tumore maligno: Costole	E64.3	Sequela del rachitismo
C41.31	Tumore maligno: Sterno	E85.0	Amiloidosi ereditaria non neuropatica
C41.32	Tumore maligno: Clavicola	E85.1	Amiloidosi ereditaria neuropatica
C41.4	Tumore Maligno: Ossa pelviche, sacro e coccige	E85.2	Amiloidosi ereditaria non specificata
C41.8	Tumore Maligno: lesione sconfinante a più zone contigue dell'osso e della cartilagine articolare	E85.3	Amiloidosi sistemica secondaria
C41.9	Tumore Maligno: Osso e cartilagine articolare non specificati	E85.4	Amiloidosi limitata ad un organo
C45.7	Mesotelioma di altre sedi	E85.8	Altra amiloidosi
C45.9	Mesotelioma non specificato	E85.9	Amiloidosi non specificata
C47.0	Tumore Maligno: Nervi periferici della testa, della faccia e del collo	H19.3	Cheratite e cheratoconguntivite in altre malattie classificate altrove
C47.1	Tumore Maligno: Nervi periferici dell'arto superiore, inclusa la spalla	H42.0	Glaucoma in malattie endocrine, nutrizionali e metaboliche classificate altrove
C47.2	Tumore Maligno: Nervi periferici dell'arto inferiore, inclusa l'anca	I00	Reumatismo articolare acuto senza interessamento cardiaco
C47.3	Tumore Maligno: Nervi periferici del torace	I68.0	Angiopatia cerebrale amiloide {E85.-}
C47.4	Tumore Maligno: Nervi periferici dell'addome	I73.0	Sindrome di Raynaud
C47.5	Tumore Maligno: Nervi periferici della pelvi	I77.6	Arterite non specificata
C47.6	Tumore Maligno: Nervi periferici del tronco non specificati	L40.5	Artropatia psoriasica {M07.0-M07.3}, {M09.0-}
C47.8	Tumore Maligno: lesione sconfinante a più zone contigue dei nervi periferici e del sistema nervoso autonomo	L87.1	Collagenosi perforante reattiva
C47.9	Tumore Maligno: Nervi periferici e sistema nervoso autonomo non specificati	L94.4	Papule di Gottron
C49.0	Tumore Maligno: Tessuto connettivo e tessuti molli della testa, della faccia e del collo	M00.00	Artrite e poliartrite stafilococcica: Localizzazioni multiple
C49.1	Tumore Maligno: Tessuto connettivo e tessuti molli dell'arto superiore, inclusa la spalla	M00.01	Artrite e poliartrite stafilococcica: area spalla
C49.2	Tumore Maligno: Tessuto connettivo e tessuti molli dell'arto inferiore, compresa l'anca	M00.02	Artrite e poliartrite stafilococcica: braccio
C49.3	Tumore Maligno: Tessuto connettivo e tessuti molli del torace	M00.03	Artrite e poliartrite stafilococcica: avambraccio
C49.4	Tumore Maligno: Tessuto connettivo e tessuti molli dell'addome	M00.04	Artrite e poliartrite stafilococcica: mano
C49.5	Tumore Maligno: Tessuto connettivo e tessuti molli della pelvi	M00.05	Artrite e poliartrite stafilococcica: coscia
C49.6	Tumore Maligno: Tessuto connettivo e tessuti molli del tronco non specificati	M00.06	Artrite e poliartrite stafilococcica: gamba
C49.8	Tumore Maligno: lesione sconfinante a più zone contigue del tessuto connettivo e dei tessuti molli	M00.07	Artrite e poliartrite stafilococcica: caviglia e piede
C49.9	Tumore Maligno: Tessuto connettivo e tessuti molli non specificati	M00.08	Artrite e poliartrite stafilococcica: Altre localizzazioni
C79.5	Tumore maligno secondario dell'osso e del midollo osseo	M00.09	Artrite e poliartrite stafilococcica: Localizzazione non precisata
D16.0	Tumore benigno: Scapola e ossa lunghe dell'arto superiore	M00.10	Artrite e poliartrite pneumococcica: Localizzazioni multiple
D16.1	Tumore benigno: Ossa corte dell'arto superiore	M00.11	Artrite e poliartrite pneumococcica: area spalla
D16.2	Tumore benigno: Ossa lunghe dell'arto inferiore	M00.12	Artrite e poliartrite pneumococcica: braccio
D16.3	Tumore benigno: Ossa corte dell'arto inferiore	M00.13	Artrite e poliartrite pneumococcica: avambraccio
D16.41	Tumore benigno dell'osso e della cartilagine articolare: Craniofacciale	M00.14	Artrite e poliartrite pneumococcica: mano
D16.42	Tumore benigno dell'osso e della cartilagine articolare: Mascello-facciale	M00.15	Artrite e poliartrite pneumococcica: coscia
D16.6	Tumore benigno: Colonna vertebrale	M00.16	Artrite e poliartrite pneumococcica: gamba
		M00.17	Artrite e poliartrite pneumococcica: caviglia e piede
		M00.18	Artrite e poliartrite pneumococcica: Altre localizzazioni
		M00.19	Artrite e poliartrite pneumococcica: Localizzazione non precisata
		M00.20	Altre artriti e poliartriti streptococciche: Localizzazioni multiple
		M00.21	Altre artriti e poliartriti streptococciche: area spalla
		M00.22	Altre artriti e poliartriti streptococciche: braccio
		M00.23	Altre artriti e poliartriti streptococciche: avambraccio
		M00.24	Altre artriti e poliartriti streptococciche: mano

M00.25	Altre artriti e poliartriti streptococciche: coscia	M01.39	Artrite in altre malattie batteriche classificate altrove: Localizzazione non precisata
M00.26	Altre artriti e poliartriti streptococciche: gamba	M01.40	Artrite in rosolia {B06.8}: Localizzazioni multiple
M00.27	Altre artriti e poliartriti streptococciche: caviglia e piede	M01.41	Artrite in rosolia {B06.8}: area spalla
M00.28	Altre artriti e poliartriti streptococciche: Altre localizzazioni	M01.42	Artrite in rosolia {B06.8}: braccio
M00.29	Altre artriti e poliartriti streptococciche: Localizzazione non precisata	M01.43	Artrite in rosolia {B06.8}: avambraccio
M00.80	Artrite e poliartrite da altri batteri specificati: Localizzazioni multiple	M01.44	Artrite in rosolia {B06.8}: mano
M00.81	Artrite e poliartrite da altri batteri specificati: area spalla	M01.45	Artrite in rosolia {B06.8}: coscia
M00.82	Artrite e poliartrite da altri batteri specificati: braccio	M01.46	Artrite in rosolia {B06.8}: gamba
M00.83	Artrite e poliartrite da altri batteri specificati: avambraccio	M01.47	Artrite in rosolia {B06.8}: caviglia e piede
M00.84	Artrite e poliartrite da altri batteri specificati: mano	M01.48	Artrite in rosolia {B06.8}: Altre localizzazioni
M00.85	Artrite e poliartrite da altri batteri specificati: coscia	M01.49	Artrite in rosolia {B06.8}: Localizzazione non precisata
M00.86	Artrite e poliartrite da altri batteri specificati: gamba	M01.50	Artrite in altre malattie virali classificate altrove: Localizzazioni multiple
M00.87	Artrite e poliartrite da altri batteri specificati: caviglia e piede	M01.51	Artrite in altre malattie virali classificate altrove: area spalla
M00.88	Artrite e poliartrite da altri batteri specificati: Altre localizzazioni	M01.52	Artrite in altre malattie virali classificate altrove: braccio
M00.89	Artrite e poliartrite da altri batteri specificati: Localizzazione non precisata	M01.53	Artrite in altre malattie virali classificate altrove: avambraccio
M00.90	Artrite piogenica non specificata: Localizzazioni multiple	M01.54	Artrite in altre malattie virali classificate altrove: mano
M00.91	Artrite piogenica non specificata: area spalla	M01.55	Artrite in altre malattie virali classificate altrove: coscia
M00.92	Artrite piogenica non specificata: braccio	M01.56	Artrite in altre malattie virali classificate altrove: gamba
M00.93	Artrite piogenica non specificata: avambraccio	M01.57	Artrite in altre malattie virali classificate altrove: caviglia e piede
M00.94	Artrite piogenica non specificata: mano	M01.58	Artrite in altre malattie virali classificate altrove: Altre localizzazioni
M00.95	Artrite piogenica non specificata: coscia	M01.59	Artrite in altre malattie virali classificate altrove: Localizzazione non precisata
M00.96	Artrite piogenica non specificata: gamba	M01.60	Artrite in infezioni micotiche {B35-B49}: Localizzazioni multiple
M00.97	Artrite piogenica non specificata: caviglia e piede	M01.61	Artrite in infezioni micotiche {B35-B49}: area spalla
M00.98	Artrite piogenica non specificata: Altre localizzazioni	M01.62	Artrite in infezioni micotiche {B35-B49}: braccio
M00.99	Artrite meningococcica {A39.8}: Localizzazione non precisata	M01.63	Artrite in infezioni micotiche {B35-B49}: avambraccio
M01.00	Artrite meningococcica {A39.8}: Localizzazioni multiple	M01.64	Artrite in infezioni micotiche {B35-B49}: mano
M01.01	Artrite meningococcica {A39.8}: area spalla	M01.65	Artrite in infezioni micotiche {B35-B49}: coscia
M01.02	Artrite meningococcica {A39.8}: braccio	M01.66	Artrite in infezioni micotiche {B35-B49}: gamba
M01.03	Artrite meningococcica {A39.8}: avambraccio	M01.67	Artrite in infezioni micotiche {B35-B49}: caviglia e piede
M01.04	Artrite meningococcica {A39.8}: mano	M01.68	Artrite in infezioni micotiche {B35-B49}: Altre localizzazioni
M01.05	Artrite meningococcica {A39.8}: coscia	M01.69	Artrite in infezioni micotiche {B35-B49}: Localizzazione non precisata
M01.06	Artrite meningococcica {A39.8}: gamba	M01.80	Artrite in altre malattie infettive e parassitarie, classificate altrove: Localizzazioni multiple
M01.07	Artrite meningococcica {A39.8}: caviglia e piede	M01.81	Artrite in altre malattie infettive e parassitarie, classificate altrove: area spalla
M01.08	Artrite meningococcica {A39.8}: Altre localizzazioni	M01.82	Artrite in altre malattie infettive e parassitarie, classificate altrove: braccio
M01.09	Artrite meningococcica {A39.8}: Localizzazione non precisata	M01.83	Artrite in altre malattie infettive e parassitarie, classificate altrove: avambraccio
M01.10	Artrite tubercolare {A18.0}: Localizzazioni multiple	M01.84	Artrite in altre malattie infettive e parassitarie, classificate altrove: mano
M01.11	Artrite tubercolare {A18.0}: area spalla	M01.85	Artrite in altre malattie infettive e parassitarie, classificate altrove: coscia
M01.12	Artrite tubercolare {A18.0}: braccio	M01.86	Artrite in altre malattie infettive e parassitarie, classificate altrove: gamba
M01.13	Artrite tubercolare {A18.0}: avambraccio	M01.87	Artrite in altre malattie infettive e parassitarie, classificate altrove: caviglia e piede
M01.14	Artrite tubercolare {A18.0}: mano	M01.88	Artrite in altre malattie infettive e parassitarie, classificate altrove: Altre localizzazioni
M01.15	Artrite tubercolare {A18.0}: coscia	M01.89	Artrite in altre malattie infettive e parassitarie, classificate altrove: Localizzazione non precisata
M01.16	Artrite tubercolare {A18.0}: gamba	M02.00	Artropatia successiva a bypass intestinale: Localizzazioni multiple
M01.17	Artrite tubercolare {A18.0}: caviglia e piede	M02.01	Artropatia successiva a bypass intestinale: area spalla
M01.18	Artrite tubercolare {A18.0}: Altre localizzazioni	M02.02	Artropatia successiva a bypass intestinale: braccio
M01.19	Artrite tubercolare {A18.0}: Localizzazione non precisata	M02.03	Artropatia successiva a bypass intestinale: avambraccio
M01.20	Artrite in malattia di Lyme {A69.2}: Localizzazioni multiple	M02.04	Artropatia successiva a bypass intestinale: mano
M01.21	Artrite in malattia di Lyme {A69.2}: area spalla	M02.05	Artropatia successiva a bypass intestinale: coscia
M01.22	Artrite in malattia di Lyme {A69.2}: braccio	M02.06	Artropatia successiva a bypass intestinale: gamba
M01.23	Artrite in malattia di Lyme {A69.2}: avambraccio	M02.07	Artropatia successiva a bypass intestinale: caviglia e piede
M01.24	Artrite in malattia di Lyme {A69.2}: mano	M02.08	Artropatia successiva a bypass intestinale: Altre localizzazioni
M01.25	Artrite in malattia di Lyme {A69.2}: coscia	M02.09	Artropatia successiva a bypass intestinale: Localizzazione non precisata
M01.26	Artrite in malattia di Lyme {A69.2}: gamba	M02.10	Artropatia post-dissenterica: Localizzazioni multiple
M01.27	Artrite in malattia di Lyme {A69.2}: caviglia e piede	M02.11	Artropatia post-dissenterica: area spalla
M01.28	Artrite in malattia di Lyme {A69.2}: Altre localizzazioni	M02.12	Artropatia post-dissenterica: braccio
M01.29	Artrite in malattia di Lyme {A69.2}: Localizzazione non precisata		
M01.30	Artrite in altre malattie batteriche classificate altrove: Localizzazioni multiple		
M01.31	Artrite in altre malattie batteriche classificate altrove: area spalla		
M01.32	Artrite in altre malattie batteriche classificate altrove: braccio		
M01.33	Artrite in altre malattie batteriche classificate altrove: avambraccio		
M01.34	Artrite in altre malattie batteriche classificate altrove: mano		
M01.35	Artrite in altre malattie batteriche classificate altrove: coscia		
M01.36	Artrite in altre malattie batteriche classificate altrove: gamba		
M01.37	Artrite in altre malattie batteriche classificate altrove: caviglia e piede		
M01.38	Artrite in altre malattie batteriche classificate altrove: Altre localizzazioni		

M02.13	Artropatia post-dissenterica: avambraccio	M03.62	Artropatia reattiva in altre malattie classificate altrove: braccio
M02.14	Artropatia post-dissenterica: mano	M03.63	Artropatia reattiva in altre malattie classificate altrove: avambraccio
M02.15	Artropatia post-dissenterica: coscia	M03.64	Artropatia reattiva in altre malattie classificate altrove: mano
M02.16	Artropatia post-dissenterica: gamba	M03.65	Artropatia reattiva in altre malattie classificate altrove: coscia
M02.17	Artropatia post-dissenterica: caviglia e piede	M03.66	Artropatia reattiva in altre malattie classificate altrove: gamba
M02.18	Artropatia post-dissenterica: Altre localizzazioni	M03.67	Artropatia reattiva in altre malattie classificate altrove: caviglia e piede
M02.19	Artropatia post-dissenterica: Localizzazione non precisata	M03.68	Artropatia reattiva in altre malattie classificate altrove: Altre localizzazioni
M02.20	Artropatia post-vaccinale: Localizzazioni multiple	M03.69	Artropatia reattiva in altre malattie classificate altrove: Localizzazione non precisata
M02.21	Artropatia post-vaccinale: area spalla	M05.00	Sindrome di Felty: Localizzazioni multiple
M02.22	Artropatia post-vaccinale: braccio	M05.01	Sindrome di Felty: area spalla
M02.23	Artropatia post-vaccinale: avambraccio	M05.02	Sindrome di Felty: braccio
M02.24	Artropatia post-vaccinale: mano	M05.03	Sindrome di Felty: avambraccio
M02.25	Artropatia post-vaccinale: coscia	M05.04	Sindrome di Felty: mano
M02.26	Artropatia post-vaccinale: gamba	M05.05	Sindrome di Felty: coscia
M02.27	Artropatia post-vaccinale: caviglia e piede	M05.06	Sindrome di Felty: gamba
M02.28	Artropatia post-vaccinale: Altre localizzazioni	M05.07	Sindrome di Felty: caviglia e piede
M02.29	Artropatia post-vaccinale: Localizzazione non precisata	M05.08	Sindrome di Felty: Altre localizzazioni
M02.30	Malattia di Reiter: Localizzazioni multiple	M05.09	Sindrome di Felty: Localizzazione non precisata
M02.31	Malattia di Reiter: area spalla	M05.20	Vascolite reumatoide: Localizzazioni multiple
M02.32	Malattia di Reiter: braccio	M05.21	Vascolite reumatoide: area spalla
M02.33	Malattia di Reiter: avambraccio	M05.22	Vascolite reumatoide: braccio
M02.34	Malattia di Reiter: mano	M05.23	Vascolite reumatoide: avambraccio
M02.35	Malattia di Reiter: coscia	M05.24	Vascolite reumatoide: mano
M02.36	Malattia di Reiter: gamba	M05.25	Vascolite reumatoide: coscia
M02.37	Malattia di Reiter: caviglia e piede	M05.26	Vascolite reumatoide: gamba
M02.38	Malattia di Reiter: Altre localizzazioni	M05.27	Vascolite reumatoide: caviglia e piede
M02.39	Malattia di Reiter: Localizzazione non precisata	M05.28	Vascolite reumatoide: Altre localizzazioni
M02.80	Altre artropatie reattive: Localizzazioni multiple	M05.29	Vascolite reumatoide: Localizzazione non precisata
M02.81	Altre artropatie reattive: area spalla	M05.30	Artrite reumatoide con interessamento di altri organi e apparati: Localizzazioni multiple
M02.82	Altre artropatie reattive: braccio	M05.31	Artrite reumatoide con interessamento di altri organi e apparati: area spalla
M02.83	Altre artropatie reattive: avambraccio	M05.32	Artrite reumatoide con interessamento di altri organi e apparati: braccio
M02.84	Altre artropatie reattive: mano	M05.33	Artrite reumatoide con interessamento di altri organi e apparati: avambraccio
M02.85	Altre artropatie reattive: coscia	M05.34	Artrite reumatoide con interessamento di altri organi e apparati: mano
M02.86	Altre artropatie reattive: gamba	M05.35	Artrite reumatoide con interessamento di altri organi e apparati: coscia
M02.87	Altre artropatie reattive: caviglia e piede	M05.36	Artrite reumatoide con interessamento di altri organi e apparati: gamba
M02.88	Altre artropatie reattive: Altre localizzazioni	M05.37	Artrite reumatoide con interessamento di altri organi e apparati: caviglia e piede
M02.89	Altre artropatie reattive: Localizzazione non precisata	M05.38	Artrite reumatoide con interessamento di altri organi e apparati: Altre localizzazioni
M02.90	Artropatia reattiva non specificata: Localizzazioni multiple	M05.39	Artrite reumatoide con interessamento di altri organi e apparati: Localizzazione non precisata
M02.91	Artropatia reattiva non specificata: area spalla	M05.80	Altra artrite reumatoide sieropositiva: Localizzazioni multiple
M02.92	Artropatia reattiva non specificata: braccio	M05.81	Altra artrite reumatoide sieropositiva: area spalla
M02.93	Artropatia reattiva non specificata: avambraccio	M05.82	Altra artrite reumatoide sieropositiva: braccio
M02.94	Artropatia reattiva non specificata: mano	M05.83	Altra artrite reumatoide sieropositiva: avambraccio
M02.95	Artropatia reattiva non specificata: coscia	M05.84	Altra artrite reumatoide sieropositiva: mano
M02.96	Artropatia reattiva non specificata: gamba	M05.85	Altra artrite reumatoide sieropositiva: coscia
M02.97	Artropatia reattiva non specificata: caviglia e piede	M05.86	Altra artrite reumatoide sieropositiva: gamba
M02.98	Artropatia reattiva non specificata: Altre localizzazioni	M05.87	Altra artrite reumatoide sieropositiva: caviglia e piede
M02.99	Artropatia reattiva non specificata: Localizzazione non precisata	M05.88	Altra artrite reumatoide sieropositiva: Altre localizzazioni
M03.20	Altre artropatie post-infettive in malattie classificate altrove: Localizzazioni multiple	M05.89	Altra artrite reumatoide sieropositiva: Localizzazione non precisata
M03.21	Altre artropatie post-infettive in malattie classificate altrove: area spalla	M05.90	Artrite reumatoide sieropositiva non specificata: Localizzazioni multiple
M03.22	Altre artropatie post-infettive in malattie classificate altrove: braccio	M05.91	Artrite reumatoide sieropositiva non specificata: area spalla
M03.23	Altre artropatie post-infettive in malattie classificate altrove: avambraccio	M05.92	Artrite reumatoide sieropositiva non specificata: braccio
M03.24	Altre artropatie post-infettive in malattie classificate altrove: mano	M05.93	Artrite reumatoide sieropositiva non specificata: avambraccio
M03.25	Altre artropatie post-infettive in malattie classificate altrove: coscia	M05.94	Artrite reumatoide sieropositiva non specificata: mano
M03.26	Altre artropatie post-infettive in malattie classificate altrove: gamba	M05.95	Artrite reumatoide sieropositiva non specificata: coscia
M03.27	Altre artropatie post-infettive in malattie classificate altrove: caviglia e piede	M05.96	Artrite reumatoide sieropositiva non specificata: gamba
M03.28	Altre artropatie post-infettive in malattie classificate altrove: Altre localizzazioni		
M03.29	Altre artropatie post-infettive in malattie classificate altrove: Localizzazione non precisata		
M03.60	Artropatia reattiva in altre malattie classificate altrove: Localizzazioni multiple		
M03.61	Artropatia reattiva in altre malattie classificate altrove: area spalla		

M05.97	Artrite reumatoide sieropositiva non specificata: caviglia e piede	M06.95	Artrite reumatoide non specificata: coscia
M05.98	Artrite reumatoide sieropositiva non specificata: Altre localizzazioni	M06.96	Artrite reumatoide non specificata: gamba
M05.99	Artrite reumatoide sieropositiva non specificata: Localizzazione non precisata	M06.97	Artrite reumatoide non specificata: caviglia e piede
M06.00	Artrite reumatoide sieronegativa: Localizzazioni multiple	M06.98	Artrite reumatoide non specificata: Altre localizzazioni
M06.01	Artrite reumatoide sieronegativa: area spalla	M06.99	Artrite reumatoide non specificata: Localizzazione non precisata
M06.02	Artrite reumatoide sieronegativa: braccio	M07.00	Artropatia psoriatca interfalangea distale {L40.5}: Localizzazioni multiple
M06.03	Artrite reumatoide sieronegativa: avambraccio	M07.04	Artropatia psoriatca interfalangea distale {L40.5}: mano
M06.04	Artrite reumatoide sieronegativa: mano	M07.07	Artropatia psoriatca interfalangea distale {L40.5}: caviglia e piede
M06.05	Artrite reumatoide sieronegativa: coscia	M07.09	Artropatia psoriatca interfalangea distale {L40.5}: Localizzazione non precisata
M06.06	Artrite reumatoide sieronegativa: gamba	M07.10	Artrite mutilante {L40.5}: Localizzazioni multiple
M06.07	Artrite reumatoide sieronegativa: caviglia e piede	M07.11	Artrite mutilante {L40.5}: area spalla
M06.08	Artrite reumatoide sieronegativa: Altre localizzazioni	M07.12	Artrite mutilante {L40.5}: braccio
M06.09	Artrite reumatoide sieronegativa: Localizzazione non precisata	M07.13	Artrite mutilante {L40.5}: avambraccio
M06.10	Morbo di Still dell'adulto: Localizzazioni multiple	M07.14	Artrite mutilante {L40.5}: mano
M06.11	Morbo di Still dell'adulto: area spalla	M07.15	Artrite mutilante {L40.5}: coscia
M06.12	Morbo di Still dell'adulto: braccio	M07.16	Artrite mutilante {L40.5}: gamba
M06.13	Morbo di Still dell'adulto: avambraccio	M07.17	Artrite mutilante {L40.5}: caviglia e piede
M06.14	Morbo di Still dell'adulto: mano	M07.18	Artrite mutilante {L40.5}: Altre localizzazioni
M06.15	Morbo di Still dell'adulto: coscia	M07.19	Artrite mutilante {L40.5}: Localizzazione non precisata
M06.16	Morbo di Still dell'adulto: gamba	M07.2	Spondilite psoriasica {L40.5}
M06.17	Morbo di Still dell'adulto: caviglia e piede	M07.30	Altre artropatie psoriasiche {L40.5}: Localizzazioni multiple
M06.18	Morbo di Still dell'adulto: Altre localizzazioni	M07.31	Altre artropatie psoriasiche {L40.5}: area spalla
M06.19	Morbo di Still dell'adulto: Localizzazione non precisata	M07.32	Altre artropatie psoriasiche {L40.5}: braccio
M06.20	Borsite reumatoide: Localizzazioni multiple	M07.33	Altre artropatie psoriasiche {L40.5}: avambraccio
M06.21	Borsite reumatoide: area spalla	M07.34	Altre artropatie psoriasiche {L40.5}: mano
M06.22	Borsite reumatoide: braccio	M07.35	Altre artropatie psoriasiche {L40.5}: coscia
M06.23	Borsite reumatoide: avambraccio	M07.36	Altre artropatie psoriasiche {L40.5}: gamba
M06.24	Borsite reumatoide: mano	M07.37	Altre artropatie psoriasiche {L40.5}: caviglia e piede
M06.25	Borsite reumatoide: coscia	M07.38	Altre artropatie psoriasiche {L40.5}: Altre localizzazioni
M06.26	Borsite reumatoide: gamba	M07.39	Altre artropatie psoriasiche {L40.5}: Localizzazione non precisata
M06.27	Borsite reumatoide: caviglia e piede	M07.40	Artropatia in morbo di Crohn [enterite regionale] {K50.-}: Localizzazioni multiple
M06.28	Borsite reumatoide: Altre localizzazioni	M07.41	Artropatia in morbo di Crohn [enterite regionale] {K50.-}: area spalla
M06.29	Borsite reumatoide: Localizzazione non precisata	M07.42	Artropatia in morbo di Crohn [enterite regionale] {K50.-}: braccio
M06.30	Nodulo reumatoide: Localizzazioni multiple	M07.43	Artropatia in morbo di Crohn [enterite regionale] {K50.-}: avambraccio
M06.31	Nodulo reumatoide: area spalla	M07.44	Artropatia in morbo di Crohn [enterite regionale] {K50.-}: mano
M06.32	Nodulo reumatoide: braccio	M07.45	Artropatia in morbo di Crohn [enterite regionale] {K50.-}: coscia
M06.33	Nodulo reumatoide: avambraccio	M07.46	Artropatia in morbo di Crohn [enterite regionale] {K50.-}: gamba
M06.34	Nodulo reumatoide: mano	M07.47	Artropatia in morbo di Crohn [enterite regionale] {K50.-}: caviglia e piede
M06.35	Nodulo reumatoide: coscia	M07.48	Artropatia in morbo di Crohn [enterite regionale] {K50.-}: Altre localizzazioni
M06.36	Nodulo reumatoide: gamba	M07.49	Artropatia in morbo di Crohn [enterite regionale] {K50.-}: Localizzazione non precisata
M06.37	Nodulo reumatoide: caviglia e piede	M07.50	Artropatia in colite ulcerosa {K51.-}: Localizzazioni multiple
M06.38	Nodulo reumatoide: Altre localizzazioni	M07.51	Artropatia in colite ulcerosa {K51.-}: area spalla
M06.39	Nodulo reumatoide: Localizzazione non precisata	M07.52	Artropatia in colite ulcerosa {K51.-}: braccio
M06.40	Poliartropatia infiammatoria: Localizzazioni multiple	M07.53	Artropatia in colite ulcerosa {K51.-}: avambraccio
M06.41	Poliartropatia infiammatoria: area spalla	M07.54	Artropatia in colite ulcerosa {K51.-}: mano
M06.42	Poliartropatia infiammatoria: braccio	M07.55	Artropatia in colite ulcerosa {K51.-}: coscia
M06.43	Poliartropatia infiammatoria: avambraccio	M07.56	Artropatia in colite ulcerosa {K51.-}: gamba
M06.44	Poliartropatia infiammatoria: mano	M07.57	Artropatia in colite ulcerosa {K51.-}: caviglia e piede
M06.45	Poliartropatia infiammatoria: coscia	M07.58	Artropatia in colite ulcerosa {K51.-}: Altre localizzazioni
M06.46	Poliartropatia infiammatoria: gamba	M07.59	Artropatia in colite ulcerosa {K51.-}: Localizzazione non precisata
M06.47	Poliartropatia infiammatoria: caviglia e piede	M07.60	Altre artropatie enteropatiche: Localizzazioni multiple
M06.48	Poliartropatia infiammatoria: Altre localizzazioni	M07.61	Altre artropatie enteropatiche: area spalla
M06.49	Poliartropatia infiammatoria: Localizzazione non precisata	M07.62	Altre artropatie enteropatiche: braccio
M06.80	Altra artrite reumatoide specificata: Localizzazioni multiple	M07.63	Altre artropatie enteropatiche: avambraccio
M06.81	Altra artrite reumatoide specificata: area spalla	M07.64	Altre artropatie enteropatiche: mano
M06.82	Altra artrite reumatoide specificata: braccio	M07.65	Altre artropatie enteropatiche: coscia
M06.83	Altra artrite reumatoide specificata: avambraccio	M07.66	Altre artropatie enteropatiche: gamba
M06.84	Altra artrite reumatoide specificata: mano	M07.67	Altre artropatie enteropatiche: caviglia e piede
M06.85	Altra artrite reumatoide specificata: coscia	M07.68	Altre artropatie enteropatiche: Altre localizzazioni
M06.86	Altra artrite reumatoide specificata: gamba	M07.69	Altre artropatie enteropatiche: Localizzazione non precisata
M06.87	Altra artrite reumatoide specificata: caviglia e piede		
M06.88	Altra artrite reumatoide specificata: Altre localizzazioni		
M06.89	Altra artrite reumatoide specificata: Localizzazione non precisata		
M06.90	Artrite reumatoide non specificata: Localizzazioni multiple		
M06.91	Artrite reumatoide non specificata: area spalla		
M06.92	Artrite reumatoide non specificata: braccio		
M06.93	Artrite reumatoide non specificata: avambraccio		
M06.94	Artrite reumatoide non specificata: mano		

M08.00	Artrite reumatoide giovanile: Localizzazioni multiple	M08.89	Altra artrite giovanile: Localizzazione non precisata
M08.01	Artrite reumatoide giovanile: area spalla	M08.90	Artrite giovanile non specificata: Localizzazioni multiple
M08.02	Artrite reumatoide giovanile: braccio	M08.91	Artrite giovanile non specificata: area spalla
M08.03	Artrite reumatoide giovanile: avambraccio	M08.92	Artrite giovanile non specificata: braccio
M08.04	Artrite reumatoide giovanile: mano	M08.93	Artrite giovanile non specificata: avambraccio
M08.05	Artrite reumatoide giovanile: coscia	M08.94	Artrite giovanile non specificata: mano
M08.06	Artrite reumatoide giovanile: gamba	M08.95	Artrite giovanile non specificata: coscia
M08.07	Artrite reumatoide giovanile: caviglia e piede	M08.96	Artrite giovanile non specificata: gamba
M08.08	Artrite reumatoide giovanile: Altre localizzazioni	M08.97	Artrite giovanile non specificata: caviglia e piede
M08.09	Artrite reumatoide giovanile: Localizzazione non precisata	M08.98	Artrite giovanile non specificata: Altre localizzazioni
M08.10	Spondilite anchilosante giovanile: Localizzazioni multiple	M08.99	Artrite giovanile non specificata: Localizzazione non precisata
M08.11	Spondilite anchilosante giovanile: area spalla	M09.00	Artrite giovanile in psoriasi {L40.5}: Localizzazioni multiple
M08.12	Spondilite anchilosante giovanile: braccio	M09.01	Artrite giovanile in psoriasi {L40.5}: area spalla
M08.13	Spondilite anchilosante giovanile: avambraccio	M09.02	Artrite giovanile in psoriasi {L40.5}: braccio
M08.14	Spondilite anchilosante giovanile: mano	M09.03	Artrite giovanile in psoriasi {L40.5}: avambraccio
M08.15	Spondilite anchilosante giovanile: coscia	M09.04	Artrite giovanile in psoriasi {L40.5}: mano
M08.16	Spondilite anchilosante giovanile: gamba	M09.05	Artrite giovanile in psoriasi {L40.5}: coscia
M08.17	Spondilite anchilosante giovanile: caviglia e piede	M09.06	Artrite giovanile in psoriasi {L40.5}: gamba
M08.18	Spondilite anchilosante giovanile: Altre localizzazioni	M09.07	Artrite giovanile in psoriasi {L40.5}: caviglia e piede
M08.19	Spondilite anchilosante giovanile: Localizzazione non precisata	M09.08	Artrite giovanile in psoriasi {L40.5}: Altre localizzazioni
M08.20	Artrite giovanile con esordio sistemico: Localizzazioni multiple	M09.09	Artrite giovanile in psoriasi {L40.5}: Localizzazione non precisata
M08.21	Artrite giovanile con esordio sistemico: area spalla	M09.10	Artrite giovanile in morbo di Crohn [enterite regionale] {K50.-}: Localizzazioni multiple
M08.22	Artrite giovanile con esordio sistemico: braccio	M09.11	Artrite giovanile in morbo di Crohn [enterite regionale] {K50.-}: area spalla
M08.23	Artrite giovanile con esordio sistemico: avambraccio	M09.12	Artrite giovanile in morbo di Crohn [enterite regionale] {K50.-}: braccio
M08.24	Artrite giovanile con esordio sistemico: mano	M09.13	Artrite giovanile in morbo di Crohn [enterite regionale] {K50.-}: avambraccio
M08.25	Artrite giovanile con esordio sistemico: coscia	M09.14	Artrite giovanile in morbo di Crohn [enterite regionale] {K50.-}: mano
M08.26	Artrite giovanile con esordio sistemico: gamba	M09.15	Artrite giovanile in morbo di Crohn [enterite regionale] {K50.-}: coscia
M08.27	Artrite giovanile con esordio sistemico: caviglia e piede	M09.16	Artrite giovanile in morbo di Crohn [enterite regionale] {K50.-}: gamba
M08.28	Artrite giovanile con esordio sistemico: Altre localizzazioni	M09.17	Artrite giovanile in morbo di Crohn [enterite regionale] {K50.-}: caviglia e piede
M08.29	Artrite giovanile con esordio sistemico: Localizzazione non precisata	M09.18	Artrite giovanile in morbo di Crohn [enterite regionale] {K50.-}: Altre localizzazioni
M08.3	Artrite cronica giovanile (sieronegativa), forma poliarticolare	M09.19	Artrite giovanile in morbo di Crohn [enterite regionale] {K50.-}: Localizzazione non precisata
M08.40	Artrite cronica giovanile (sieronegativa), forma pauciarticolare: Localizzazioni multiple	M09.20	Artrite giovanile in colite ulcerosa {K51.-}: Localizzazioni multiple
M08.41	Artrite cronica giovanile (sieronegativa), forma pauciarticolare: area spalla	M09.21	Artrite giovanile in colite ulcerosa {K51.-}: area spalla
M08.42	Artrite cronica giovanile (sieronegativa), forma pauciarticolare: braccio	M09.22	Artrite giovanile in colite ulcerosa {K51.-}: braccio
M08.43	Artrite cronica giovanile (sieronegativa), forma pauciarticolare: avambraccio	M09.23	Artrite giovanile in colite ulcerosa {K51.-}: avambraccio
M08.44	Artrite cronica giovanile (sieronegativa), forma pauciarticolare: mano	M09.24	Artrite giovanile in colite ulcerosa {K51.-}: mano
M08.45	Artrite cronica giovanile (sieronegativa), forma pauciarticolare: coscia	M09.25	Artrite giovanile in colite ulcerosa {K51.-}: coscia
M08.46	Artrite cronica giovanile (sieronegativa), forma pauciarticolare: gamba	M09.26	Artrite giovanile in colite ulcerosa {K51.-}: gamba
M08.47	Artrite cronica giovanile (sieronegativa), forma pauciarticolare: caviglia e piede	M09.27	Artrite giovanile in colite ulcerosa {K51.-}: caviglia e piede
M08.48	Artrite cronica giovanile (sieronegativa), forma pauciarticolare: Altre localizzazioni	M09.28	Artrite giovanile in colite ulcerosa {K51.-}: Altre localizzazioni
M08.49	Artrite cronica giovanile (sieronegativa), forma pauciarticolare: Localizzazione non precisata	M09.29	Artrite giovanile in colite ulcerosa {K51.-}: Localizzazione non precisata
M08.70	Vascolite in artrite giovanile: Localizzazioni multiple	M09.80	Artrite giovanile in altre malattie classificate altrove: Localizzazioni multiple
M08.71	Vascolite in artrite giovanile: area spalla	M09.81	Artrite giovanile in altre malattie classificate altrove: area spalla
M08.72	Vascolite in artrite giovanile: braccio	M09.82	Artrite giovanile in altre malattie classificate altrove: braccio
M08.73	Vascolite in artrite giovanile: avambraccio	M09.83	Artrite giovanile in altre malattie classificate altrove: avambraccio
M08.74	Vascolite in artrite giovanile: mano	M09.84	Artrite giovanile in altre malattie classificate altrove: mano
M08.75	Vascolite in artrite giovanile: coscia	M09.85	Artrite giovanile in altre malattie classificate altrove: coscia
M08.76	Vascolite in artrite giovanile: gamba	M09.86	Artrite giovanile in altre malattie classificate altrove: gamba
M08.77	Vascolite in artrite giovanile: caviglia e piede	M09.87	Artrite giovanile in altre malattie classificate altrove: caviglia e piede
M08.78	Vascolite in artrite giovanile: Altre localizzazioni	M09.88	Artrite giovanile in altre malattie classificate altrove: Altre localizzazioni
M08.79	Vascolite in artrite giovanile: Localizzazione non precisata	M09.89	Artrite giovanile in altre malattie classificate altrove: Localizzazione non precisata
M08.80	Altra artrite giovanile: Localizzazioni multiple	M10.00	Gotta idiopatica: Localizzazioni multiple
M08.81	Altra artrite giovanile: area spalla	M10.01	Gotta idiopatica: area spalla
M08.82	Altra artrite giovanile: braccio	M10.02	Gotta idiopatica: braccio
M08.83	Altra artrite giovanile: avambraccio	M10.03	Gotta idiopatica: avambraccio
M08.84	Altra artrite giovanile: mano	M10.04	Gotta idiopatica: mano
M08.85	Altra artrite giovanile: coscia		
M08.86	Altra artrite giovanile: gamba		
M08.87	Altra artrite giovanile: caviglia e piede		
M08.88	Altra artrite giovanile: Altre localizzazioni		

M10.05	Gotta idiopatica: coscia	M11.81	Altra artropatia, specificata, da microcristalli: area spalla
M10.06	Gotta idiopatica: gamba	M11.82	Altra artropatia, specificata, da microcristalli: braccio
M10.07	Gotta idiopatica: caviglia e piede	M11.83	Altra artropatia, specificata, da microcristalli: avambraccio
M10.08	Gotta idiopatica: Altre localizzazioni	M11.84	Altra artropatia, specificata, da microcristalli: mano
M10.09	Gotta idiopatica: Localizzazione non precisata	M11.85	Altra artropatia, specificata, da microcristalli: coscia
M10.20	Gotta indotta da farmaci: Localizzazioni multiple	M11.86	Altra artropatia, specificata, da microcristalli: gamba
M10.21	Gotta indotta da farmaci: area spalla	M11.87	Altra artropatia, specificata, da microcristalli: caviglia e piede
M10.22	Gotta indotta da farmaci: braccio	M11.88	Altra artropatia, specificata, da microcristalli: Altre localizzazioni
M10.23	Gotta indotta da farmaci: avambraccio	M11.89	Altra artropatia, specificata, da microcristalli: Localizzazione non precisata
M10.24	Gotta indotta da farmaci: mano	M11.90	Artropatia da microcristalli non specificata: Localizzazioni multiple
M10.25	Gotta indotta da farmaci: coscia	M11.91	Artropatia da microcristalli non specificata: area spalla
M10.26	Gotta indotta da farmaci: gamba	M11.92	Artropatia da microcristalli non specificata: braccio
M10.27	Gotta indotta da farmaci: caviglia e piede	M11.93	Artropatia da microcristalli non specificata: avambraccio
M10.28	Gotta indotta da farmaci: Altre localizzazioni	M11.94	Artropatia da microcristalli non specificata: mano
M10.29	Gotta indotta da farmaci: Localizzazione non precisata	M11.95	Artropatia da microcristalli non specificata: coscia
M10.40	Altra gotta secondaria: Localizzazioni multiple	M11.96	Artropatia da microcristalli non specificata: gamba
M10.41	Altra gotta secondaria: area spalla	M11.97	Artropatia da microcristalli non specificata: caviglia e piede
M10.42	Altra gotta secondaria: braccio	M11.98	Artropatia da microcristalli non specificata: Altre localizzazioni
M10.43	Altra gotta secondaria: avambraccio	M11.99	Artropatia da microcristalli non specificata: Localizzazione non precisata
M10.44	Altra gotta secondaria: mano	M12.00	Artropatia cronica post-reumatica [Jaccoud]: Localizzazioni multiple
M10.45	Altra gotta secondaria: coscia	M12.01	Artropatia cronica post-reumatica [Jaccoud]: area spalla
M10.46	Altra gotta secondaria: gamba	M12.02	Artropatia cronica post-reumatica [Jaccoud]: braccio
M10.47	Altra gotta secondaria: caviglia e piede	M12.03	Artropatia cronica post-reumatica [Jaccoud]: avambraccio
M10.48	Altra gotta secondaria: Altre localizzazioni	M12.04	Artropatia cronica post-reumatica [Jaccoud]: mano
M10.49	Altra gotta secondaria: Localizzazione non precisata	M12.05	Artropatia cronica post-reumatica [Jaccoud]: coscia
M10.90	Gotta non specificata: Localizzazioni multiple	M12.06	Artropatia cronica post-reumatica [Jaccoud]: gamba
M10.91	Gotta non specificata: area spalla	M12.07	Artropatia cronica post-reumatica [Jaccoud]: caviglia e piede
M10.92	Gotta non specificata: braccio	M12.08	Artropatia cronica post-reumatica [Jaccoud]: Altre localizzazioni
M10.93	Gotta non specificata: avambraccio	M12.09	Artropatia cronica post-reumatica [Jaccoud]: Localizzazione non precisata
M10.94	Gotta non specificata: mano	M12.10	Malattia di Kaschin-Beck: Localizzazioni multiple
M10.95	Gotta non specificata: coscia	M12.11	Malattia di Kaschin-Beck: area spalla
M10.96	Gotta non specificata: gamba	M12.12	Malattia di Kaschin-Beck: braccio
M10.97	Gotta non specificata: caviglia e piede	M12.13	Malattia di Kaschin-Beck: avambraccio
M10.98	Gotta non specificata: Altre localizzazioni	M12.14	Malattia di Kaschin-Beck: mano
M10.99	Gotta non specificata: Localizzazione non precisata	M12.15	Malattia di Kaschin-Beck: coscia
M11.00	Malattia da deposito di cristalli di idrossiapatite: Localizzazioni multiple	M12.16	Malattia di Kaschin-Beck: gamba
M11.01	Malattia da deposito di cristalli di idrossiapatite: area spalla	M12.17	Malattia di Kaschin-Beck: caviglia e piede
M11.02	Malattia da deposito di cristalli di idrossiapatite: braccio	M12.18	Malattia di Kaschin-Beck: Altre localizzazioni
M11.03	Malattia da deposito di cristalli di idrossiapatite: avambraccio	M12.19	Malattia di Kaschin-Beck: Localizzazione non precisata
M11.04	Malattia da deposito di cristalli di idrossiapatite: mano	M12.20	Sinovite villonodulare (pigmentata): Localizzazioni multiple
M11.05	Malattia da deposito di cristalli di idrossiapatite: coscia	M12.21	Sinovite villonodulare (pigmentata): area spalla
M11.06	Malattia da deposito di cristalli di idrossiapatite: gamba	M12.22	Sinovite villonodulare (pigmentata): braccio
M11.07	Malattia da deposito di cristalli di idrossiapatite: caviglia e piede	M12.23	Sinovite villonodulare (pigmentata): avambraccio
M11.08	Malattia da deposito di cristalli di idrossiapatite: Altre localizzazioni	M12.24	Sinovite villonodulare (pigmentata): mano
M11.09	Malattia da deposito di cristalli di idrossiapatite: Localizzazione non precisata	M12.25	Sinovite villonodulare (pigmentata): coscia
M11.10	Condrococalinosi familiare: Localizzazioni multiple	M12.26	Sinovite villonodulare (pigmentata): gamba
M11.11	Condrococalinosi familiare: area spalla	M12.27	Sinovite villonodulare (pigmentata): caviglia e piede
M11.12	Condrococalinosi familiare: braccio	M12.28	Sinovite villonodulare (pigmentata): Altre localizzazioni
M11.13	Condrococalinosi familiare: avambraccio	M12.29	Sinovite villonodulare (pigmentata): Localizzazione non precisata
M11.14	Condrococalinosi familiare: mano	M12.30	Reumatismo palindromico: Localizzazioni multiple
M11.15	Condrococalinosi familiare: coscia	M12.31	Reumatismo palindromico: area spalla
M11.16	Condrococalinosi familiare: gamba	M12.32	Reumatismo palindromico: braccio
M11.17	Condrococalinosi familiare: caviglia e piede	M12.33	Reumatismo palindromico: avambraccio
M11.18	Condrococalinosi familiare: Altre localizzazioni	M12.34	Reumatismo palindromico: mano
M11.19	Condrococalinosi familiare: Localizzazione non precisata	M12.35	Reumatismo palindromico: coscia
M11.20	Altra condrococalinosi: Localizzazioni multiple	M12.36	Reumatismo palindromico: gamba
M11.21	Altra condrococalinosi: area spalla	M12.37	Reumatismo palindromico: caviglia e piede
M11.22	Altra condrococalinosi: braccio	M12.38	Reumatismo palindromico: Altre localizzazioni
M11.23	Altra condrococalinosi: avambraccio	M12.39	Reumatismo palindromico: Localizzazione non precisata
M11.24	Altra condrococalinosi: mano	M12.40	Idrartrosi intermittente: Localizzazioni multiple
M11.25	Altra condrococalinosi: coscia	M12.41	Idrartrosi intermittente: area spalla
M11.26	Altra condrococalinosi: gamba	M12.42	Idrartrosi intermittente: braccio
M11.27	Altra condrococalinosi: caviglia e piede	M12.43	Idrartrosi intermittente: avambraccio
M11.28	Altra condrococalinosi: Altre localizzazioni	M12.44	Idrartrosi intermittente: mano
M11.29	Altra condrococalinosi: Localizzazione non precisata		
M11.80	Altra artropatia, specificata, da microcristalli: Localizzazioni multiple		

M12.45	Ildrartrosi intermittente: coscia	M15.2	Noduli di Bouchard (con artropatia)
M12.46	Ildrartrosi intermittente: gamba	M15.3	Artrosi secondaria multipla
M12.47	Ildrartrosi intermittente: caviglia e piede	M15.4	(Osteo)artrosi erosiva
M12.48	Ildrartrosi intermittente: Altre localizzazioni	M15.8	Altra poliartrosi
M12.49	Ildrartrosi intermittente: Localizzazione non precisata	M15.9	Poliartrosi non specificata
M12.50	Artropatia traumatica: Localizzazioni multiple	M16.0	Coxartrosi primaria bilaterale
M12.51	Artropatia traumatica: area spalla	M16.1	Altra coxartrosi primaria
M12.52	Artropatia traumatica: braccio	M16.2	Coxartrosi bilaterale da displasia
M12.53	Artropatia traumatica: avambraccio	M16.3	Altra coxartrosi displasica
M12.54	Artropatia traumatica: mano	M16.4	Coxartrosi bilaterale post-traumatica
M12.55	Artropatia traumatica: coscia	M16.5	Altra coxartrosi post-traumatica
M12.56	Artropatia traumatica: gamba	M16.6	Altra coxartrosi secondaria bilaterale
M12.57	Artropatia traumatica: caviglia e piede	M16.7	Altra coxartrosi secondaria
M12.58	Artropatia traumatica: Altre localizzazioni	M16.9	Coxartrosi non specificata
M12.59	Artropatia traumatica: Localizzazione non precisata	M17.0	Gonartrosi primaria bilaterale
M12.80	Altre artropatie specificate non classificate altrove: Localizzazioni multiple	M17.1	Altra gonartrosi primaria
M12.81	Altre artropatie specificate non classificate altrove: area spalla	M17.2	Gonartrosi post-traumatica bilaterale
M12.82	Altre artropatie specificate non classificate altrove: braccio	M17.3	Altre gonartrosi post-traumatiche
M12.83	Altre artropatie specificate non classificate altrove: avambraccio	M17.4	Altra gonartrosi secondaria bilaterale
M12.84	Altre artropatie specificate non classificate altrove: mano	M17.5	Altra gonartrosi secondaria
M12.85	Altre artropatie specificate non classificate altrove: coscia	M17.9	Gonartrosi non specificata
M12.86	Altre artropatie specificate non classificate altrove: gamba	M18.0	Artrosi primaria della prima articolazione carpometacarpica bilaterale (rizartrosi)
M12.87	Altre artropatie specificate non classificate altrove: caviglia e piede	M18.1	Altra artrosi primaria della prima articolazione carpometacarpica
M12.88	Altre artropatie specificate non classificate altrove: Altre localizzazioni	M18.2	Artrosi post-traumatica bilaterale della prima articolazione carpometacarpica
M12.89	Altre artropatie specificate non classificate altrove: Localizzazione non precisata	M18.3	Altra artrosi post-traumatica della prima articolazione carpometacarpica
M13.0	Poliartrite non specificata	M18.4	Altra artrosi secondaria bilaterale della prima articolazione carpometacarpica
M13.11	Monoartrite non classificata altrove: area spalla	M18.5	Altra artrosi secondaria della prima articolazione carpometacarpica
M13.12	Monoartrite non classificata altrove: braccio	M18.9	Artrosi, non specificata, della prima articolazione carpometacarpica
M13.13	Monoartrite non classificata altrove: avambraccio	M19.01	Artrosi primaria di altre articolazioni: area spalla
M13.14	Monoartrite non classificata altrove: mano	M19.02	Artrosi primaria di altre articolazioni: braccio
M13.15	Monoartrite non classificata altrove: coscia	M19.03	Artrosi primaria di altre articolazioni: avambraccio
M13.16	Monoartrite non classificata altrove: gamba	M19.04	Artrosi primaria di altre articolazioni: mano
M13.17	Monoartrite non classificata altrove: caviglia e piede	M19.05	Artrosi primaria di altre articolazioni: coscia
M13.18	Monoartrite non classificata altrove: Altre localizzazioni	M19.07	Artrosi primaria di altre articolazioni: caviglia e piede
M13.19	Monoartrite non classificata altrove: Localizzazione non precisata	M19.08	Artrosi primaria di altre articolazioni: Altre localizzazioni
M13.80	Altre artriti specificate: Localizzazioni multiple	M19.09	Artrosi primaria di altre articolazioni: Localizzazione non precisata
M13.81	Altre artriti specificate: area spalla	M19.11	Artrosi post-traumatica di altre articolazioni: area spalla
M13.82	Altre artriti specificate: braccio	M19.12	Artrosi post-traumatica di altre articolazioni: braccio
M13.83	Altre artriti specificate: avambraccio	M19.13	Artrosi post-traumatica di altre articolazioni: avambraccio
M13.84	Altre artriti specificate: mano	M19.14	Artrosi post-traumatica di altre articolazioni: mano
M13.85	Altre artriti specificate: coscia	M19.15	Artrosi post-traumatica di altre articolazioni: coscia
M13.86	Altre artriti specificate: gamba	M19.17	Artrosi post-traumatica di altre articolazioni: caviglia e piede
M13.87	Altre artriti specificate: caviglia e piede	M19.18	Artrosi post-traumatica di altre articolazioni: Altre localizzazioni
M13.88	Altre artriti specificate: Altre localizzazioni	M19.19	Artrosi post-traumatica di altre articolazioni: Localizzazione non precisata
M13.89	Altre artriti specificate: Localizzazione non precisata	M19.21	Artrosi secondaria di altre articolazioni: area spalla
M13.90	Artrite non specificata: Localizzazioni multiple	M19.22	Artrosi secondaria di altre articolazioni: braccio
M13.91	Artrite non specificata: area spalla	M19.23	Artrosi secondaria di altre articolazioni: avambraccio
M13.92	Artrite non specificata: braccio	M19.24	Artrosi secondaria di altre articolazioni: mano
M13.93	Artrite non specificata: avambraccio	M19.25	Artrosi secondaria di altre articolazioni: coscia
M13.94	Artrite non specificata: mano	M19.27	Artrosi secondaria di altre articolazioni: caviglia e piede
M13.95	Artrite non specificata: coscia	M19.28	Artrosi secondaria di altre articolazioni: Altre localizzazioni
M13.96	Artrite non specificata: gamba	M19.29	Artrosi secondaria di altre articolazioni: Localizzazione non precisata
M13.97	Artrite non specificata: caviglia e piede	M19.81	Altra artrosi specificata: area spalla
M13.98	Artrite non specificata: Altre localizzazioni	M19.82	Altra artrosi specificata: braccio
M13.99	Artrite non specificata: Localizzazione non precisata	M19.83	Altra artrosi specificata: avambraccio
M14.0	Artropatia gottosa da deficit enzimatico o altre malattie ereditarie	M19.84	Altra artrosi specificata: mano
M14.1	Artropatia da deposito di cristalli in altre malattie metaboliche	M19.85	Altra artrosi specificata: coscia
M14.2	Artropatia diabetica {E10-E14 con quarto carattere comune .6}	M19.87	Altra artrosi specificata: caviglia e piede
M14.3	Dermatoartrite lipoidica {E78.8}	M19.88	Altra artrosi specificata: Altre localizzazioni
M14.4	Artropatia in amiloidosi {E85.-}	M19.89	Altra artrosi specificata: Localizzazione non precisata
M14.5	Artropatia in altre malattie endocrine, nutrizionali e metaboliche	M19.91	Artrosi non specificata: area spalla
M14.6	Artropatia neuropatica	M19.92	Artrosi non specificata: braccio
M14.8	Artropatie in altre malattie specificate classificate altrove		
M15.0	(Osteo)artrosi generalizzata primaria		
M15.1	Noduli di Heberden (con artropatia)		

M19.93	Artrosi non specificata: avambraccio	M21.91	Deformità acquisita di arto non specificata: area spalla
M19.94	Artrosi non specificata: mano	M21.92	Deformità acquisita di arto non specificata: braccio
M19.95	Artrosi non specificata: coscia	M21.93	Deformità acquisita di arto non specificata: avambraccio
M19.97	Artrosi non specificata: caviglia e piede	M21.94	Deformità acquisita di arto non specificata: mano
M19.98	Artrosi non specificata: Altre localizzazioni	M21.95	Deformità acquisita di arto non specificata: coscia
M19.99	Artrosi non specificata: Localizzazione non precisata	M21.96	Deformità acquisita di arto non specificata: gamba
M20.0	Deformità di uno o più dita della mano	M21.97	Deformità acquisita di arto non specificata: caviglia e piede
M20.1	Alluce valgo (acquisito)	M21.99	Deformità acquisita di arto non specificata: Localizzazione non precisata
M20.2	Alluce rigido	M22.0	Lussazione recidivante della rotula
M20.3	Altra deformità dell'alluce (acquisita)	M22.1	Sublussazione recidivante della rotula
M20.4	Altro(e) dito(a) del piede a martello (acquisito(e))	M22.2	Disturbi femoro-rotulei
M20.5	Altre deformità di dito(a) del piede (acquisite)	M22.3	Altri spostamenti della rotula
M20.6	Deformità acquisita di dito(a) del piede non specificata	M22.4	Condromalacia della rotula
M21.00	Valgismo non classificato altrove: Localizzazioni multiple	M22.8	Altri disturbi della rotula
M21.01	Valgismo non classificato altrove: area spalla	M22.9	Disturbo della rotula non specificato
M21.02	Valgismo non classificato altrove: braccio	M23.00	Menisco cistico: Localizzazioni multiple
M21.03	Valgismo non classificato altrove: avambraccio	M23.01	Menisco cistico: Corno anteriore del menisco interno
M21.04	Valgismo non classificato altrove: mano	M23.02	Menisco cistico: Corno posteriore del menisco interno
M21.05	Valgismo non classificato altrove: coscia	M23.03	Menisco cistico: Altra e non specificata parte del menisco interno
M21.06	Valgismo non classificato altrove: gamba	M23.04	Menisco cistico: Corno anteriore del menisco esterno
M21.07	Valgismo non classificato altrove: caviglia e piede	M23.05	Menisco cistico: Corno posteriore del menisco esterno
M21.08	Valgismo non classificato altrove: Altre localizzazioni	M23.06	Menisco cistico: Altra e non specificata parte del menisco esterno
M21.09	Valgismo non classificato altrove: Localizzazione non precisata	M23.09	Menisco cistico: Menisco non specificato
M21.10	Varismo non classificato altrove: Localizzazioni multiple	M23.10	Menisco discoide (congenito): Localizzazioni multiple
M21.11	Varismo non classificato altrove: area spalla	M23.13	Menisco discoide (congenito): Menisco interno
M21.12	Varismo non classificato altrove: braccio	M23.16	Menisco discoide (congenito): Menisco esterno
M21.13	Varismo non classificato altrove: avambraccio	M23.19	Menisco discoide (congenito): Menisco non specificato
M21.14	Varismo non classificato altrove: mano	M23.20	Lesione di menisco da lacerazione o traumatismo di vecchia data: Localizzazioni multiple
M21.15	Varismo non classificato altrove: coscia	M23.21	Lesione di menisco da lacerazione o traumatismo di vecchia data: Corno anteriore del menisco interno
M21.16	Varismo non classificato altrove: gamba	M23.22	Lesione di menisco da lacerazione o traumatismo di vecchia data: Corno posteriore del menisco interno
M21.17	Varismo non classificato altrove: caviglia e piede	M23.23	Lesione di menisco da lacerazione o traumatismo di vecchia data: Altra e non specificata parte del menisco interno
M21.18	Varismo non classificato altrove: Altre localizzazioni	M23.24	Lesione di menisco da lacerazione o traumatismo di vecchia data: Corno anteriore del menisco esterno
M21.19	Varismo non classificato altrove: Localizzazione non precisata	M23.25	Lesione di menisco da lacerazione o traumatismo di vecchia data: Corno posteriore del menisco esterno
M21.20	Deformità in flessione: Localizzazioni multiple	M23.26	Lesione di menisco da lacerazione o traumatismo di vecchia data: Altra e non specificata parte del menisco esterno
M21.21	Deformità in flessione: area spalla	M23.29	Lesione di menisco da lacerazione o traumatismo di vecchia data: Menisco non specificato
M21.22	Deformità in flessione: braccio	M23.30	Altre lesioni di menisco: Localizzazioni multiple
M21.23	Deformità in flessione: avambraccio	M23.31	Altre lesioni di menisco: Corno anteriore del menisco interno
M21.24	Deformità in flessione: mano	M23.32	Altre lesioni di menisco: Corno posteriore del menisco interno
M21.25	Deformità in flessione: coscia	M23.33	Altre lesioni di menisco: Altra e non specificata parte del menisco interno
M21.26	Deformità in flessione: gamba	M23.34	Altre lesioni di menisco: Corno anteriore del menisco esterno
M21.27	Deformità in flessione: caviglia e piede	M23.35	Altre lesioni di menisco: Corno posteriore del menisco esterno
M21.28	Deformità in flessione: Altre localizzazioni	M23.36	Altre lesioni di menisco: Altra e non specificata parte del menisco esterno
M21.29	Deformità in flessione: Localizzazione non precisata	M23.39	Altre lesioni di menisco: Menisco non specificato
M21.30	Piede o polso cadente (acquisito): Localizzazioni multiple	M23.4	Corpo libero endoarticolare del ginocchio
M21.37	Piede o polso cadente (acquisito): caviglia e piede	M23.50	Instabilità cronica del ginocchio: Localizzazioni multiple
M21.4	Piede piatto [pes planus] (acquisito)	M23.51	Instabilità cronica del ginocchio: Legamento crociato anteriore
M21.57	Mano e piede ad artiglio o torti acquisiti: caviglia e piede	M23.52	Instabilità cronica del ginocchio: Legamento crociato posteriore
M21.6	Altre deformità della caviglia e del piede	M23.53	Instabilità cronica del ginocchio: Legamento collaterale interno (tibiale)
M21.70	Lunghezza ineguale di arti (acquisita): Localizzazioni multiple	M23.54	Instabilità cronica del ginocchio: Legamento collaterale esterno (peroneale)
M21.71	Lunghezza ineguale di arti (acquisita): area spalla	M23.57	Instabilità cronica del ginocchio: Legamento capsulare
M21.72	Lunghezza ineguale di arti (acquisita): braccio	M23.59	Instabilità cronica del ginocchio: Legamento non specificato
M21.73	Lunghezza ineguale di arti (acquisita): avambraccio	M23.60	Altre rotture spontanee di legamento(i) del ginocchio: Localizzazioni multiple
M21.74	Lunghezza ineguale di arti (acquisita): mano	M23.61	Altre rotture spontanee di legamento(i) del ginocchio: Legamento crociato anteriore
M21.75	Lunghezza ineguale di arti (acquisita): coscia		
M21.76	Lunghezza ineguale di arti (acquisita): gamba		
M21.77	Lunghezza ineguale di arti (acquisita): caviglia e piede		
M21.79	Lunghezza ineguale di arti (acquisita): Localizzazione non precisata		
M21.80	Altre deformità acquisite degli arti specificate: Localizzazioni multiple		
M21.81	Altre deformità acquisite degli arti specificate: area spalla		
M21.82	Altre deformità acquisite degli arti specificate: braccio		
M21.83	Altre deformità acquisite degli arti specificate: avambraccio		
M21.84	Altre deformità acquisite degli arti specificate: mano		
M21.85	Altre deformità acquisite degli arti specificate: coscia		
M21.86	Altre deformità acquisite degli arti specificate: gamba		
M21.89	Altre deformità acquisite degli arti specificate: Localizzazione non precisata		
M21.90	Deformità acquisita di arto non specificata: Localizzazioni multiple		

M23.62	Altre rotture spontanee di legamento(i) del ginocchio: Legamento crociato posteriore	M24.32	Lussazione e sublussazione patologiche di articolazione non classificata altrove: braccio
M23.63	Altre rotture spontanee di legamento(i) del ginocchio: Legamento collaterale interno (tibiale)	M24.33	Lussazione e sublussazione patologiche di articolazione non classificata altrove: avambraccio
M23.64	Altre rotture spontanee di legamento(i) del ginocchio: Legamento collaterale esterno (peroneale)	M24.34	Lussazione e sublussazione patologiche di articolazione non classificata altrove: mano
M23.67	Altre rotture spontanee di legamento(i) del ginocchio: Legamento capsulare	M24.35	Lussazione e sublussazione patologiche di articolazione non classificata altrove: coscia
M23.69	Altre rotture spontanee di legamento(i) del ginocchio: Legamento non specificato	M24.36	Lussazione e sublussazione patologiche di articolazione non classificata altrove: gamba
M23.80	Altre lesioni interne del ginocchio: Localizzazioni multiple	M24.37	Lussazione e sublussazione patologiche di articolazione non classificata altrove: caviglia e piede
M23.81	Altre lesioni interne del ginocchio: Legamento crociato anteriore	M24.38	Lussazione e sublussazione patologiche di articolazione non classificata altrove: Altre localizzazioni
M23.82	Altre lesioni interne del ginocchio: Legamento crociato posteriore	M24.39	Lussazione e sublussazione patologiche di articolazione non classificata altrove: Localizzazione non precisata
M23.83	Altre lesioni interne del ginocchio: Legamento collaterale interno (tibiale)	M24.40	Lussazione e sublussazione recidivanti di articolazione: Localizzazioni multiple
M23.84	Altre lesioni interne del ginocchio: Legamento collaterale esterno (peroneale)	M24.41	Lussazione e sublussazione recidivanti di articolazione: area spalla
M23.87	Altre lesioni interne del ginocchio: Legamento capsulare	M24.42	Lussazione e sublussazione recidivanti di articolazione: braccio
M23.89	Altre lesioni interne del ginocchio: Legamento non specificato	M24.43	Lussazione e sublussazione recidivanti di articolazione: avambraccio
M23.90	Lesione interna del ginocchio non specificata: Localizzazioni multiple	M24.44	Lussazione e sublussazione recidivanti di articolazione: mano
M23.91	Lesione interna del ginocchio non specificata: Legamento crociato anteriore o corno anteriore del menisco interno	M24.45	Lussazione e sublussazione recidivanti di articolazione: coscia
M23.92	Lesione interna del ginocchio non specificata: Legamento crociato posteriore o corno posteriore del menisco interno	M24.46	Lussazione e sublussazione recidivanti di articolazione: gamba
M23.93	Lesione interna del ginocchio non specificata: Legamento collaterale interno (tibiale) o altra e non specificata parte del menisco interno	M24.47	Lussazione e sublussazione recidivanti di articolazione: caviglia e piede
M23.94	Lesione interna del ginocchio non specificata: Legamento collaterale esterno (peroneale) o corno anteriore del menisco esterno	M24.48	Lussazione e sublussazione recidivanti di articolazione: Altre localizzazioni
M23.95	Lesione interna del ginocchio non specificata: Corno posteriore del menisco esterno	M24.49	Lussazione e sublussazione recidivanti di articolazione: Localizzazione non precisata
M23.96	Lesione interna del ginocchio non specificata: Altra e non specificata parte del menisco esterno	M24.50	Contrattura articolare: Localizzazioni multiple
M23.97	Lesione interna del ginocchio non specificata: Legamento capsulare	M24.51	Contrattura articolare: area spalla
M23.99	Lesione interna del ginocchio non specificata: Legamento o menisco non specificato	M24.52	Contrattura articolare: braccio
M24.00	Corpo libero endoarticolare: Localizzazioni multiple	M24.53	Contrattura articolare: avambraccio
M24.01	Corpo libero endoarticolare: area spalla	M24.54	Contrattura articolare: mano
M24.02	Corpo libero endoarticolare: braccio	M24.55	Contrattura articolare: coscia
M24.03	Corpo libero endoarticolare: avambraccio	M24.56	Contrattura articolare: gamba
M24.04	Corpo libero endoarticolare: mano	M24.57	Contrattura articolare: caviglia e piede
M24.05	Corpo libero endoarticolare: coscia	M24.58	Contrattura articolare: Altre localizzazioni
M24.07	Corpo libero endoarticolare: caviglia e piede	M24.59	Contrattura articolare: Localizzazione non precisata
M24.08	Corpo libero endoarticolare: Altre localizzazioni	M24.60	Anchilosi articolare: Localizzazioni multiple
M24.09	Corpo libero endoarticolare: Localizzazione non precisata	M24.61	Anchilosi articolare: area spalla
M24.10	Altri disturbi delle cartilagini articolari: Localizzazioni multiple	M24.62	Anchilosi articolare: braccio
M24.11	Altri disturbi delle cartilagini articolari: area spalla	M24.63	Anchilosi articolare: avambraccio
M24.12	Altri disturbi delle cartilagini articolari: braccio	M24.64	Anchilosi articolare: mano
M24.13	Altri disturbi delle cartilagini articolari: avambraccio	M24.65	Anchilosi articolare: coscia
M24.14	Altri disturbi delle cartilagini articolari: mano	M24.66	Anchilosi articolare: gamba
M24.15	Altri disturbi delle cartilagini articolari: coscia	M24.67	Anchilosi articolare: caviglia e piede
M24.17	Altri disturbi delle cartilagini articolari: caviglia e piede	M24.68	Anchilosi articolare: Altre localizzazioni
M24.18	Altri disturbi delle cartilagini articolari: Altre localizzazioni	M24.69	Anchilosi articolare: Localizzazione non precisata
M24.19	Altri disturbi delle cartilagini articolari: Localizzazione non precisata	M24.7	Protrusione dell'acetabolo
M24.20	Disturbi dei legamenti: Localizzazioni multiple	M24.80	Altre specifiche lesioni articolari non classificate altrove: Localizzazioni multiple
M24.21	Disturbi dei legamenti: area spalla	M24.81	Altre specifiche lesioni articolari non classificate altrove: area spalla
M24.22	Disturbi dei legamenti: braccio	M24.82	Altre specifiche lesioni articolari non classificate altrove: braccio
M24.23	Disturbi dei legamenti: avambraccio	M24.83	Altre specifiche lesioni articolari non classificate altrove: avambraccio
M24.24	Disturbi dei legamenti: mano	M24.84	Altre specifiche lesioni articolari non classificate altrove: mano
M24.25	Disturbi dei legamenti: coscia	M24.85	Altre specifiche lesioni articolari non classificate altrove: coscia
M24.27	Disturbi dei legamenti: caviglia e piede	M24.87	Altre specifiche lesioni articolari non classificate altrove: caviglia e piede
M24.28	Disturbi dei legamenti: Altre localizzazioni	M24.88	Altre specifiche lesioni articolari non classificate altrove: Altre localizzazioni
M24.29	Disturbi dei legamenti: Localizzazione non precisata	M24.89	Altre specifiche lesioni articolari non classificate altrove: Localizzazione non precisata
M24.30	Lussazione e sublussazione patologiche di articolazione non classificata altrove: Localizzazioni multiple	M24.90	Lesione articolare non specificata: Localizzazioni multiple
M24.31	Lussazione e sublussazione patologiche di articolazione non classificata altrove: area spalla	M24.91	Lesione articolare non specificata: area spalla
		M24.92	Lesione articolare non specificata: braccio
		M24.93	Lesione articolare non specificata: avambraccio

M24.94	Lesione articolare non specificata: mano	M25.65	Rigidità articolare non classificata altrove: coscia
M24.95	Lesione articolare non specificata: coscia	M25.66	Rigidità articolare non classificata altrove: gamba
M24.97	Lesione articolare non specificata: caviglia e piede	M25.67	Rigidità articolare non classificata altrove: caviglia e piede
M24.98	Lesione articolare non specificata: Altre localizzazioni	M25.68	Rigidità articolare non classificata altrove: Altre localizzazioni
M24.99	Lesione articolare non specificata: Localizzazione non precisata	M25.69	Rigidità articolare non classificata altrove: Localizzazione non precisata
M25.00	Emartrosi: Localizzazioni multiple		
M25.01	Emartrosi: area spalla	M25.70	Osteofitosi: Localizzazioni multiple
M25.02	Emartrosi: braccio	M25.71	Osteofitosi: area spalla
M25.03	Emartrosi: avambraccio	M25.72	Osteofitosi: braccio
M25.04	Emartrosi: mano	M25.73	Osteofitosi: avambraccio
M25.05	Emartrosi: coscia	M25.74	Osteofitosi: mano
M25.06	Emartrosi: gamba	M25.75	Osteofitosi: coscia
M25.07	Emartrosi: caviglia e piede	M25.76	Osteofitosi: gamba
M25.08	Emartrosi: Altre localizzazioni	M25.77	Osteofitosi: caviglia e piede
M25.09	Emartrosi: Localizzazione non precisata	M25.78	Osteofitosi: Altre localizzazioni
M25.10	Fistola articolare: Localizzazioni multiple	M25.79	Osteofitosi: Localizzazione non precisata
M25.11	Fistola articolare: area spalla	M25.80	Altri disturbi articolari specificati: Localizzazioni multiple
M25.12	Fistola articolare: braccio	M25.81	Altri disturbi articolari specificati: area spalla
M25.13	Fistola articolare: avambraccio	M25.82	Altri disturbi articolari specificati: braccio
M25.14	Fistola articolare: mano	M25.83	Altri disturbi articolari specificati: avambraccio
M25.15	Fistola articolare: coscia	M25.84	Altri disturbi articolari specificati: mano
M25.16	Fistola articolare: gamba	M25.85	Altri disturbi articolari specificati: coscia
M25.17	Fistola articolare: caviglia e piede	M25.86	Altri disturbi articolari specificati: gamba
M25.18	Fistola articolare: Altre localizzazioni	M25.87	Altri disturbi articolari specificati: caviglia e piede
M25.19	Fistola articolare: Localizzazione non precisata	M25.88	Altri disturbi articolari specificati: Altre localizzazioni
M25.20	Iperlassità articolare: Localizzazioni multiple	M25.89	Altri disturbi articolari specificati: Localizzazione non precisata
M25.21	Iperlassità articolare: area spalla	M25.90	Disturbo articolare non specificato: Localizzazioni multiple
M25.22	Iperlassità articolare: braccio	M25.91	Disturbo articolare non specificato: area spalla
M25.23	Iperlassità articolare: avambraccio	M25.92	Disturbo articolare non specificato: braccio
M25.24	Iperlassità articolare: mano	M25.93	Disturbo articolare non specificato: avambraccio
M25.25	Iperlassità articolare: coscia	M25.94	Disturbo articolare non specificato: mano
M25.26	Iperlassità articolare: gamba	M25.95	Disturbo articolare non specificato: coscia
M25.27	Iperlassità articolare: caviglia e piede	M25.96	Disturbo articolare non specificato: gamba
M25.28	Iperlassità articolare: Altre localizzazioni	M25.97	Disturbo articolare non specificato: caviglia e piede
M25.29	Iperlassità articolare: Localizzazione non precisata	M25.98	Disturbo articolare non specificato: Altre localizzazioni
M25.30	Altra instabilità articolare: Localizzazioni multiple	M25.99	Disturbo articolare non specificato: Localizzazione non precisata
M25.31	Altra instabilità articolare: area spalla	M30.0	Panarterite nodosa
M25.32	Altra instabilità articolare: braccio	M30.1	Panarterite nodosa con interessamento polmonare
M25.33	Altra instabilità articolare: avambraccio	M30.2	Panarterite giovanile
M25.34	Altra instabilità articolare: mano	M30.3	Sindrome mucocutanea linfonodale [Kawasaki]
M25.35	Altra instabilità articolare: coscia	M30.8	Altre condizioni morbose correlate alla panarterite nodosa
M25.36	Altra instabilità articolare: gamba	M31.0	Angite da ipersensibilità
M25.37	Altra instabilità articolare: caviglia e piede	M31.2	Granuloma letale della linea mediana
M25.38	Altra instabilità articolare: Altre localizzazioni	M31.3	Granulomatosi di Wegener
M25.39	Altra instabilità articolare: Localizzazione non precisata	M31.4	Sindrome dell'arco aortico [Takayasu]
M25.40	Versamento articolare: Localizzazioni multiple	M31.5	Arterite a cellule giganti con polimialgia reumatica
M25.41	Versamento articolare: area spalla	M31.6	Altra arterite a cellule giganti
M25.42	Versamento articolare: braccio	M31.7	Poliangite microscopica
M25.43	Versamento articolare: avambraccio	M31.8	Altra specificata vasculopatia necrotizzante
M25.44	Versamento articolare: mano	M31.9	Vasculopatia necrotizzante non specificata
M25.45	Versamento articolare: coscia	M32.0	Lupus eritematoso sistemico indotto da farmaci
M25.46	Versamento articolare: gamba	M32.1	Lupus eritematoso sistemico con interessamento di organi o sistemi
M25.47	Versamento articolare: caviglia e piede		
M25.48	Versamento articolare: Altre localizzazioni	M32.8	Altre forme di lupus eritematoso sistemico
M25.49	Versamento articolare: Localizzazione non precisata	M32.9	Lupus eritematoso sistemico non specificato
M25.50	Dolore articolare: Localizzazioni multiple	M33.0	Dermatomiosite giovanile
M25.51	Dolore articolare: area spalla	M33.1	Altra dermatomiosite
M25.52	Dolore articolare: braccio	M33.2	Polimiosite
M25.53	Dolore articolare: avambraccio	M33.9	Dermatopolimiosite non specificata
M25.54	Dolore articolare: mano	M34.0	Sclerosi sistemica progressiva
M25.55	Dolore articolare: coscia	M34.1	Sindrome CR(E)ST
M25.56	Dolore articolare: gamba	M34.2	Sclerosi sistemica indotta da farmaci o sostanze chimiche
M25.57	Dolore articolare: caviglia e piede	M34.8	Altre forme di sclerosi sistemica
M25.58	Dolore articolare: Altre localizzazioni	M34.9	Sclerosi sistemica non specificata
M25.59	Dolore articolare: Localizzazione non precisata	M35.0	Sindrome secca di Sjögren
M25.60	Rigidità articolare non classificata altrove: Localizzazioni multiple	M35.1	Altre sindromi sovrapposte
M25.61	Rigidità articolare non classificata altrove: area spalla	M35.2	Malattia di Behçet
M25.62	Rigidità articolare non classificata altrove: braccio	M35.3	Polimialgia reumatica
M25.63	Rigidità articolare non classificata altrove: avambraccio	M35.4	Fascite diffusa (eosinofila)
M25.64	Rigidità articolare non classificata altrove: mano	M35.5	Fibrosclerosi multifocale

M35.7	Sindrome di ipermobilità	M40.55	Lordosi non specificata: Zona dorsolombare
M35.8	Altro interessamento sistemico, specificato, del tessuto connettivo	M40.56	Lordosi non specificata: Zona lombare
M35.9	Interessamento sistemico del tessuto connettivo, non specificato	M40.57	Lordosi non specificata: Zona lombosacrale
M36.0	Dermato(poli)miosite in malattie neoplastiche {C00-D48}	M40.58	Lordosi non specificata: Zona sacrale e sacrococcigea
M36.1	Artropatia in malattia neoplastica {C00-D48}	M40.59	Lordosi non specificata: Zona non precisata
M36.2	Artropatia emofilica {D66-D68}	M41.00	Scoliosi infantile idiopatica: Localizzazioni multiple della colonna vertebrale
M36.3	Artropatia in altre emopatie {D50-D76}	M41.01	Scoliosi infantile idiopatica: Zona occipito-atlanto-assiale
M36.4	Artropatia in reazioni da ipersensibilità classificate altrove	M41.02	Scoliosi infantile idiopatica: Zona cervicale
M36.8	Malattie sistemiche del tessuto connettivo in altre malattie classificate altrove	M41.03	Scoliosi infantile idiopatica: Zona cervicodorsale
M40.00	Cifosi posturale: Localizzazioni multiple della colonna vertebrale	M41.04	Scoliosi infantile idiopatica: Zona dorsale
M40.01	Cifosi posturale: Zona occipito-atlanto-assiale	M41.05	Scoliosi infantile idiopatica: Zona dorsolombare
M40.02	Cifosi posturale: Zona cervicale	M41.06	Scoliosi infantile idiopatica: Zona lombare
M40.03	Cifosi posturale: Zona cervicodorsale	M41.07	Scoliosi infantile idiopatica: Zona lombosacrale
M40.04	Cifosi posturale: Zona dorsale	M41.08	Scoliosi infantile idiopatica: Zona sacrale e sacrococcigea
M40.05	Cifosi posturale: Zona dorsolombare	M41.09	Scoliosi infantile idiopatica: Zona non precisata
M40.06	Cifosi posturale: Zona lombare	M41.10	Scoliosi giovanile idiopatica: Localizzazioni multiple della colonna vertebrale
M40.07	Cifosi posturale: Zona lombosacrale	M41.11	Scoliosi giovanile idiopatica: Zona occipito-atlanto-assiale
M40.08	Cifosi posturale: Zona sacrale e sacrococcigea	M41.12	Scoliosi giovanile idiopatica: Zona cervicale
M40.09	Cifosi posturale: Zona non precisata	M41.13	Scoliosi giovanile idiopatica: Zona cervicodorsale
M40.10	Altra cifosi secondaria: Localizzazioni multiple della colonna vertebrale	M41.14	Scoliosi giovanile idiopatica: Zona dorsale
M40.11	Altra cifosi secondaria: Zona occipito-atlanto-assiale	M41.15	Scoliosi giovanile idiopatica: Zona dorsolombare
M40.12	Altra cifosi secondaria: Zona cervicale	M41.16	Scoliosi giovanile idiopatica: Zona lombare
M40.13	Altra cifosi secondaria: Zona cervicodorsale	M41.17	Scoliosi giovanile idiopatica: Zona lombosacrale
M40.14	Altra cifosi secondaria: Zona dorsale	M41.18	Scoliosi giovanile idiopatica: Zona sacrale e sacrococcigea
M40.15	Altra cifosi secondaria: Zona dorsolombare	M41.19	Scoliosi giovanile idiopatica: Zona non precisata
M40.16	Altra cifosi secondaria: Zona lombare	M41.20	Altra scoliosi idiopatica: Localizzazioni multiple della colonna vertebrale
M40.17	Altra cifosi secondaria: Zona lombosacrale	M41.21	Altra scoliosi idiopatica: Zona occipito-atlanto-assiale
M40.18	Altra cifosi secondaria: Zona sacrale e sacrococcigea	M41.22	Altra scoliosi idiopatica: Zona cervicale
M40.19	Altra cifosi secondaria: Zona non precisata	M41.23	Altra scoliosi idiopatica: Zona cervicodorsale
M40.20	Altra e non specificata cifosi: Localizzazioni multiple della colonna vertebrale	M41.24	Altra scoliosi idiopatica: Zona dorsale
M40.21	Altra e non specificata cifosi: Zona occipito-atlanto-assiale	M41.25	Altra scoliosi idiopatica: Zona dorsolombare
M40.22	Altra e non specificata cifosi: Zona cervicale	M41.26	Altra scoliosi idiopatica: Zona lombare
M40.23	Altra e non specificata cifosi: Zona cervicodorsale	M41.27	Altra scoliosi idiopatica: Zona lombosacrale
M40.24	Altra e non specificata cifosi: Zona dorsale	M41.28	Altra scoliosi idiopatica: Zona sacrale e sacrococcigea
M40.25	Altra e non specificata cifosi: Zona dorsolombare	M41.29	Altra scoliosi idiopatica: Zona non precisata
M40.26	Altra e non specificata cifosi: Zona lombare	M41.30	Scoliosi toracogena: Localizzazioni multiple della colonna vertebrale
M40.27	Altra e non specificata cifosi: Zona lombosacrale	M41.31	Scoliosi toracogena: Zona occipito-atlanto-assiale
M40.28	Altra e non specificata cifosi: Zona sacrale e sacrococcigea	M41.32	Scoliosi toracogena: Zona cervicale
M40.29	Altra e non specificata cifosi: Zona non precisata	M41.33	Scoliosi toracogena: Zona cervicodorsale
M40.30	Sindrome del dorso piatto: Localizzazioni multiple della colonna vertebrale	M41.34	Scoliosi toracogena: Zona dorsale
M40.31	Sindrome del dorso piatto: Zona occipito-atlanto-assiale	M41.35	Scoliosi toracogena: Zona dorsolombare
M40.32	Sindrome del dorso piatto: Zona cervicale	M41.36	Scoliosi toracogena: Zona lombare
M40.33	Sindrome del dorso piatto: Zona cervicodorsale	M41.37	Scoliosi toracogena: Zona lombosacrale
M40.34	Sindrome del dorso piatto: Zona dorsale	M41.38	Scoliosi toracogena: Zona sacrale e sacrococcigea
M40.35	Sindrome del dorso piatto: Zona dorsolombare	M41.39	Scoliosi toracogena: Zona non precisata
M40.36	Sindrome del dorso piatto: Zona lombare	M41.40	Scoliosi neuromuscolare: Localizzazioni multiple della colonna vertebrale
M40.37	Sindrome del dorso piatto: Zona lombosacrale	M41.41	Scoliosi neuromuscolare: Zona occipito-atlanto-assiale
M40.38	Sindrome del dorso piatto: Zona sacrale e sacrococcigea	M41.42	Scoliosi neuromuscolare: Zona cervicale
M40.39	Sindrome del dorso piatto: Zona non precisata	M41.43	Scoliosi neuromuscolare: Zona cervicodorsale
M40.40	Altra lordosi: Localizzazioni multiple della colonna vertebrale	M41.44	Scoliosi neuromuscolare: Zona dorsale
M40.41	Altra lordosi: Zona occipito-atlanto-assiale	M41.45	Scoliosi neuromuscolare: Zona dorsolombare
M40.42	Altra lordosi: Zona cervicale	M41.46	Scoliosi neuromuscolare: Zona lombare
M40.43	Altra lordosi: Zona cervicodorsale	M41.47	Scoliosi neuromuscolare: Zona lombosacrale
M40.44	Altra lordosi: Zona dorsale	M41.48	Scoliosi neuromuscolare: Zona sacrale e sacrococcigea
M40.45	Altra lordosi: Zona dorsolombare	M41.49	Scoliosi neuromuscolare: Zona non precisata
M40.46	Altra lordosi: Zona lombare	M41.50	Altra scoliosi secondaria: Localizzazioni multiple della colonna vertebrale
M40.47	Altra lordosi: Zona lombosacrale	M41.51	Altra scoliosi secondaria: Zona occipito-atlanto-assiale
M40.48	Altra lordosi: Zona sacrale e sacrococcigea	M41.52	Altra scoliosi secondaria: Zona cervicale
M40.49	Altra lordosi: Zona non precisata	M41.53	Altra scoliosi secondaria: Zona cervicodorsale
M40.50	Lordosi non specificata: Localizzazioni multiple della colonna vertebrale	M41.54	Altra scoliosi secondaria: Zona dorsale
M40.51	Lordosi non specificata: Zona occipito-atlanto-assiale	M41.55	Altra scoliosi secondaria: Zona dorsolombare
M40.52	Lordosi non specificata: Zona cervicale	M41.56	Altra scoliosi secondaria: Zona lombare
M40.53	Lordosi non specificata: Zona cervicodorsale	M41.57	Altra scoliosi secondaria: Zona lombosacrale
M40.54	Lordosi non specificata: Zona dorsale	M41.58	Altra scoliosi secondaria: Zona sacrale e sacrococcigea

M41.59	Altra scoliosi secondaria: Zona non precisata	M43.09	Spondilolisi: Zona non precisata
M41.80	Altre forme di scoliosi: Localizzazioni multiple della colonna vertebrale	M43.10	Spondilolistesi: Localizzazioni multiple della colonna vertebrale
M41.81	Altre forme di scoliosi: Zona occipito-atlanto-assiale	M43.11	Spondilolistesi: Zona occipito-atlanto-assiale
M41.82	Altre forme di scoliosi: Zona cervicale	M43.12	Spondilolistesi: Zona cervicale
M41.83	Altre forme di scoliosi: Zona cervicodorsale	M43.13	Spondilolistesi: Zona cervicodorsale
M41.84	Altre forme di scoliosi: Zona dorsale	M43.14	Spondilolistesi: Zona dorsale
M41.85	Altre forme di scoliosi: Zona dorsolombare	M43.15	Spondilolistesi: Zona dorsolombare
M41.86	Altre forme di scoliosi: Zona lombare	M43.16	Spondilolistesi: Zona lombare
M41.87	Altre forme di scoliosi: Zona lombosacrale	M43.17	Spondilolistesi: Zona lombosacrale
M41.88	Altre forme di scoliosi: Zona sacrale e sacrococcigea	M43.18	Spondilolistesi: Zona sacrale e sacrococcigea
M41.89	Altre forme di scoliosi: Zona non precisata	M43.19	Spondilolistesi: Zona non precisata
M41.90	Scoliosi non specificata: Localizzazioni multiple della colonna vertebrale	M43.20	Altre fusioni vertebrali: Localizzazioni multiple della colonna vertebrale
M41.91	Scoliosi non specificata: Zona occipito-atlanto-assiale	M43.21	Altre fusioni vertebrali: Zona occipito-atlanto-assiale
M41.92	Scoliosi non specificata: Zona cervicale	M43.22	Altre fusioni vertebrali: Zona cervicale
M41.93	Scoliosi non specificata: Zona cervicodorsale	M43.23	Altre fusioni vertebrali: Zona cervicodorsale
M41.94	Scoliosi non specificata: Zona dorsale	M43.24	Altre fusioni vertebrali: Zona dorsale
M41.95	Scoliosi non specificata: Zona dorsolombare	M43.25	Altre fusioni vertebrali: Zona dorsolombare
M41.96	Scoliosi non specificata: Zona lombare	M43.26	Altre fusioni vertebrali: Zona lombare
M41.97	Scoliosi non specificata: Zona lombosacrale	M43.27	Altre fusioni vertebrali: Zona lombosacrale
M41.98	Scoliosi non specificata: Zona sacrale e sacrococcigea	M43.28	Altre fusioni vertebrali: Zona sacrale e sacrococcigea
M41.99	Scoliosi non specificata: Zona non precisata	M43.29	Altre fusioni vertebrali: Zona non precisata
M42.00	Osteocondrosi vertebrale giovanile: Localizzazioni multiple della colonna vertebrale	M43.3	Sublussazione atlantoassiale recidivante con mielopatia
M42.01	Osteocondrosi vertebrale giovanile: Zona occipito-atlanto-assiale	M43.4	Altra sublussazione atlantoassiale recidivante
M42.02	Osteocondrosi vertebrale giovanile: Zona cervicale	M43.50	Altra sublussazione vertebrale recidivante: Localizzazioni multiple della colonna vertebrale
M42.03	Osteocondrosi vertebrale giovanile: Zona cervicodorsale	M43.52	Altra sublussazione vertebrale recidivante: Zona cervicale
M42.04	Osteocondrosi vertebrale giovanile: Zona dorsale	M43.53	Altra sublussazione vertebrale recidivante: Zona cervicodorsale
M42.05	Osteocondrosi vertebrale giovanile: Zona dorsolombare	M43.54	Altra sublussazione vertebrale recidivante: Zona dorsale
M42.06	Osteocondrosi vertebrale giovanile: Zona lombare	M43.55	Altra sublussazione vertebrale recidivante: Zona dorsolombare
M42.07	Osteocondrosi vertebrale giovanile: Zona lombosacrale	M43.56	Altra sublussazione vertebrale recidivante: Zona lombare
M42.08	Osteocondrosi vertebrale giovanile: Zona sacrale e sacrococcigea	M43.57	Altra sublussazione vertebrale recidivante: Zona lombosacrale
M42.09	Osteocondrosi vertebrale giovanile: Zona non precisata	M43.58	Altra sublussazione vertebrale recidivante: Zona sacrale e sacrococcigea
M42.10	Osteocondrosi vertebrale dell'adulto: Localizzazioni multiple della colonna vertebrale	M43.59	Altra sublussazione vertebrale recidivante: Zona non precisata
M42.11	Osteocondrosi vertebrale dell'adulto: Zona occipito-atlanto-assiale	M43.6	Torcicollo
M42.12	Osteocondrosi vertebrale dell'adulto: Zona cervicale	M43.80	Altre dorsopatie deformanti specificate: Localizzazioni multiple della colonna vertebrale
M42.13	Osteocondrosi vertebrale dell'adulto: Zona cervicodorsale	M43.81	Altre dorsopatie deformanti specificate: Zona occipito-atlanto-assiale
M42.14	Osteocondrosi vertebrale dell'adulto: Zona dorsale	M43.82	Altre dorsopatie deformanti specificate: Zona cervicale
M42.15	Osteocondrosi vertebrale dell'adulto: Zona dorsolombare	M43.83	Altre dorsopatie deformanti specificate: Zona cervicodorsale
M42.16	Osteocondrosi vertebrale dell'adulto: Zona lombare	M43.84	Altre dorsopatie deformanti specificate: Zona dorsale
M42.17	Osteocondrosi vertebrale dell'adulto: Zona lombosacrale	M43.85	Altre dorsopatie deformanti specificate: Zona dorsolombare
M42.18	Osteocondrosi vertebrale dell'adulto: Zona sacrale e sacrococcigea	M43.86	Altre dorsopatie deformanti specificate: Zona lombare
M42.19	Osteocondrosi vertebrale dell'adulto: Zona non precisata	M43.87	Altre dorsopatie deformanti specificate: Zona lombosacrale
M42.90	Osteocondrosi vertebrale non specificata: Localizzazioni multiple della colonna vertebrale	M43.88	Altre dorsopatie deformanti specificate: Zona sacrale e sacrococcigea
M42.91	Osteocondrosi vertebrale non specificata: Zona occipito-atlanto-assiale	M43.89	Altre dorsopatie deformanti specificate: Zona non precisata
M42.92	Osteocondrosi vertebrale non specificata: Zona cervicale	M43.90	Dorsopatia deformante non specificata: Localizzazioni multiple della colonna vertebrale
M42.93	Osteocondrosi vertebrale non specificata: Zona cervicodorsale	M43.91	Dorsopatia deformante non specificata: Zona occipito-atlanto-assiale
M42.94	Osteocondrosi vertebrale non specificata: Zona dorsale	M43.92	Dorsopatia deformante non specificata: Zona cervicale
M42.95	Osteocondrosi vertebrale non specificata: Zona dorsolombare	M43.93	Dorsopatia deformante non specificata: Zona cervicodorsale
M42.96	Osteocondrosi vertebrale non specificata: Zona lombare	M43.94	Dorsopatia deformante non specificata: Zona dorsale
M42.97	Osteocondrosi vertebrale non specificata: Zona lombosacrale	M43.95	Dorsopatia deformante non specificata: Zona dorsolombare
M42.98	Osteocondrosi vertebrale non specificata: Zona sacrale e sacrococcigea	M43.96	Dorsopatia deformante non specificata: Zona lombare
M42.99	Osteocondrosi vertebrale non specificata: Zona non precisata	M43.97	Dorsopatia deformante non specificata: Zona lombosacrale
M43.00	Spondilolisi: Localizzazioni multiple della colonna vertebrale	M43.98	Dorsopatia deformante non specificata: Zona sacrale e sacrococcigea
M43.01	Spondilolisi: Zona occipito-atlanto-assiale	M43.99	Dorsopatia deformante non specificata: Zona non precisata
M43.02	Spondilolisi: Zona cervicale	M45.00	Spondilite anchilosante: Localizzazioni multiple della colonna vertebrale
M43.03	Spondilolisi: Zona cervicodorsale	M45.01	Spondilite anchilosante: Zona occipito-atlanto-assiale
M43.04	Spondilolisi: Zona dorsale	M45.02	Spondilite anchilosante: Zona cervicale
M43.05	Spondilolisi: Zona dorsolombare	M45.03	Spondilite anchilosante: Zona cervicodorsale
M43.06	Spondilolisi: Zona lombare	M45.04	Spondilite anchilosante: Zona dorsale
M43.07	Spondilolisi: Zona lombosacrale	M45.05	Spondilite anchilosante: Zona dorsolombare
M43.08	Spondilolisi: Zona sacrale e sacrococcigea	M45.06	Spondilite anchilosante: Zona lombare
		M45.07	Spondilite anchilosante: Zona lombosacrale

M45.08	Spondilite anchilosante: Zona sacrale e sacrococcigea	M46.84	Altra spondilopatia infiammatoria specificata: Zona dorsale
M45.09	Spondilite anchilosante: Zona non precisata	M46.85	Altra spondilopatia infiammatoria specificata: Zona dorsolombare
M46.00	Entesopatia vertebrale: Localizzazioni multiple della colonna vertebrale	M46.86	Altra spondilopatia infiammatoria specificata: Zona lombare
M46.01	Entesopatia vertebrale: Zona occipito-atlanto-assiale	M46.87	Altra spondilopatia infiammatoria specificata: Zona lombosacrale
M46.02	Entesopatia vertebrale: Zona cervicale	M46.88	Altra spondilopatia infiammatoria specificata: Zona sacrale e sacrococcigea
M46.03	Entesopatia vertebrale: Zona cervicodorsale	M46.89	Altra spondilopatia infiammatoria specificata: Zona non precisata
M46.04	Entesopatia vertebrale: Zona dorsale	M46.90	Spondilopatia infiammatoria non specificata: Localizzazioni multiple della colonna vertebrale
M46.05	Entesopatia vertebrale: Zona dorsolombare	M46.91	Spondilopatia infiammatoria non specificata: Zona occipito-atlanto-assiale
M46.06	Entesopatia vertebrale: Zona lombare	M46.92	Spondilopatia infiammatoria non specificata: Zona cervicale
M46.07	Entesopatia vertebrale: Zona lombosacrale	M46.93	Spondilopatia infiammatoria non specificata: Zona cervicodorsale
M46.08	Entesopatia vertebrale: Zona sacrale e sacrococcigea	M46.94	Spondilopatia infiammatoria non specificata: Zona dorsale
M46.09	Entesopatia vertebrale: Zona non precisata	M46.95	Spondilopatia infiammatoria non specificata: Zona dorsolombare
M46.1	Sacroileite non classificata altrove	M46.96	Spondilopatia infiammatoria non specificata: Zona lombare
M46.20	Osteomielite vertebrale: Localizzazioni multiple della colonna vertebrale	M46.97	Spondilopatia infiammatoria non specificata: Zona lombosacrale
M46.21	Osteomielite vertebrale: Zona occipito-atlanto-assiale	M46.98	Spondilopatia infiammatoria non specificata: Zona sacrale e sacrococcigea
M46.22	Osteomielite vertebrale: Zona cervicale	M46.99	Spondilopatia infiammatoria non specificata: Zona non precisata
M46.23	Osteomielite vertebrale: Zona cervicodorsale	M47.00	Sindrome da compressione dell'arteria spinale anteriore e dell'arteria vertebrale {G99.2}: Localizzazioni multiple della colonna vertebrale
M46.24	Osteomielite vertebrale: Zona dorsale	M47.01	Sindrome da compressione dell'arteria spinale anteriore e dell'arteria vertebrale {G99.2}: Zona occipito-atlanto-assiale
M46.25	Osteomielite vertebrale: Zona dorsolombare	M47.02	Sindrome da compressione dell'arteria spinale anteriore e dell'arteria vertebrale {G99.2}: Zona cervicale
M46.26	Osteomielite vertebrale: Zona lombare	M47.03	Sindrome da compressione dell'arteria spinale anteriore e dell'arteria vertebrale {G99.2}: Zona cervicodorsale
M46.27	Osteomielite vertebrale: Zona lombosacrale	M47.04	Sindrome da compressione dell'arteria spinale anteriore e dell'arteria vertebrale {G99.2}: Zona dorsale
M46.28	Osteomielite vertebrale: Zona sacrale e sacrococcigea	M47.05	Sindrome da compressione dell'arteria spinale anteriore e dell'arteria vertebrale {G99.2}: Zona dorsolombare
M46.29	Osteomielite vertebrale: Zona non precisata	M47.06	Sindrome da compressione dell'arteria spinale anteriore e dell'arteria vertebrale {G99.2}: Zona lombare
M46.30	Infezione (piogenica) di disco intervertebrale: Localizzazioni multiple della colonna vertebrale	M47.07	Sindrome da compressione dell'arteria spinale anteriore e dell'arteria vertebrale {G99.2}: Zona lombosacrale
M46.31	Infezione (piogenica) di disco intervertebrale: Zona occipito-atlanto-assiale	M47.08	Sindrome da compressione dell'arteria spinale anteriore e dell'arteria vertebrale {G99.2}: Zona sacrale e sacrococcigea
M46.32	Infezione (piogenica) di disco intervertebrale: Zona cervicale	M47.09	Sindrome da compressione dell'arteria spinale anteriore e dell'arteria vertebrale {G99.2}: Zona non precisata
M46.33	Infezione (piogenica) di disco intervertebrale: Zona cervicodorsale	M47.10	Altra spondilosi con mielopatia: Localizzazioni multiple della colonna vertebrale
M46.34	Infezione (piogenica) di disco intervertebrale: Zona dorsale	M47.11	Altra spondilosi con mielopatia: Zona occipito-atlanto-assiale
M46.35	Infezione (piogenica) di disco intervertebrale: Zona dorsolombare	M47.12	Altra spondilosi con mielopatia: Zona cervicale
M46.36	Infezione (piogenica) di disco intervertebrale: Zona lombare	M47.13	Altra spondilosi con mielopatia: Zona cervicodorsale
M46.37	Infezione (piogenica) di disco intervertebrale: Zona lombosacrale	M47.14	Altra spondilosi con mielopatia: Zona dorsale
M46.38	Infezione (piogenica) di disco intervertebrale: Zona sacrale e sacrococcigea	M47.15	Altra spondilosi con mielopatia: Zona dorsolombare
M46.39	Infezione (piogenica) di disco intervertebrale: Zona non precisata	M47.16	Altra spondilosi con mielopatia: Zona lombare
M46.40	Discite non specificata: Localizzazioni multiple della colonna vertebrale	M47.17	Altra spondilosi con mielopatia: Zona lombosacrale
M46.41	Discite non specificata: Zona occipito-atlanto-assiale	M47.18	Altra spondilosi con mielopatia: Zona sacrale e sacrococcigea
M46.42	Discite non specificata: Zona cervicale	M47.19	Altra spondilosi con mielopatia: Zona non precisata
M46.43	Discite non specificata: Zona cervicodorsale	M47.20	Altra spondilosi con radicolopatia: Localizzazioni multiple della colonna vertebrale
M46.44	Discite non specificata: Zona dorsale	M47.21	Altra spondilosi con radicolopatia: Zona occipito-atlanto-assiale
M46.45	Discite non specificata: Zona dorsolombare	M47.22	Altra spondilosi con radicolopatia: Zona cervicale
M46.46	Discite non specificata: Zona lombare	M47.23	Altra spondilosi con radicolopatia: Zona cervicodorsale
M46.47	Discite non specificata: Zona lombosacrale	M47.24	Altra spondilosi con radicolopatia: Zona dorsale
M46.48	Discite non specificata: Zona sacrale e sacrococcigea	M47.25	Altra spondilosi con radicolopatia: Zona dorsolombare
M46.49	Discite non specificata: Zona non precisata	M47.26	Altra spondilosi con radicolopatia: Zona lombare
M46.50	Altre spondilopatie infettive: Localizzazioni multiple della colonna vertebrale	M47.27	Altra spondilosi con radicolopatia: Zona lombosacrale
M46.51	Altre spondilopatie infettive: Zona occipito-atlanto-assiale	M47.28	Altra spondilosi con radicolopatia: Zona sacrale e sacrococcigea
M46.52	Altre spondilopatie infettive: Zona cervicale	M47.29	Altra spondilosi con radicolopatia: Zona non precisata
M46.53	Altre spondilopatie infettive: Zona cervicodorsale	M47.80	Altra spondilosi: Localizzazioni multiple della colonna vertebrale
M46.54	Altre spondilopatie infettive: Zona dorsale	M47.81	Altra spondilosi: Zona occipito-atlanto-assiale
M46.55	Altre spondilopatie infettive: Zona dorsolombare	M47.82	Altra spondilosi: Zona cervicale
M46.56	Altre spondilopatie infettive: Zona lombare	M47.83	Altra spondilosi: Zona cervicodorsale
M46.57	Altre spondilopatie infettive: Zona lombosacrale	M47.84	Altra spondilosi: Zona dorsale
M46.58	Altre spondilopatie infettive: Zona sacrale e sacrococcigea	M47.85	Altra spondilosi: Zona dorsolombare
M46.59	Altre spondilopatie infettive: Zona non precisata		
M46.80	Altra spondilopatia infiammatoria specificata: Localizzazioni multiple della colonna vertebrale		
M46.81	Altra spondilopatia infiammatoria specificata: Zona occipito-atlanto-assiale		
M46.82	Altra spondilopatia infiammatoria specificata: Zona cervicale		
M46.83	Altra spondilopatia infiammatoria specificata: Zona cervicodorsale		

M47.86	Altra spondilosi: Zona lombare	M48.44	Frattura vertebrale da fatica: Zona dorsale
M47.87	Altra spondilosi: Zona lombosacrale	M48.45	Frattura vertebrale da fatica: Zona dorsolombare
M47.88	Altra spondilosi: Zona sacrale e sacrococcigea	M48.46	Frattura vertebrale da fatica: Zona lombare
M47.89	Altra spondilosi: Zona non precisata	M48.47	Frattura vertebrale da fatica: Zona lombosacrale
M47.90	Spondilosi non specificata: Localizzazioni multiple della colonna vertebrale	M48.48	Frattura vertebrale da fatica: Zona sacrale e sacrococcigea
M47.91	Spondilosi non specificata: Zona occipito-atlanto-assiale	M48.49	Frattura vertebrale da fatica: Zona non precisata
M47.92	Spondilosi non specificata: Zona cervicale	M48.50	Collasso vertebrale non classificato altrove: Localizzazioni multiple della colonna vertebrale
M47.93	Spondilosi non specificata: Zona cervicodorsale	M48.51	Collasso vertebrale non classificato altrove: Zona occipito-atlanto-assiale
M47.94	Spondilosi non specificata: Zona dorsale	M48.52	Collasso vertebrale non classificato altrove: Zona cervicale
M47.95	Spondilosi non specificata: Zona dorsolombare	M48.53	Collasso vertebrale non classificato altrove: Zona cervicodorsale
M47.96	Spondilosi non specificata: Zona lombare	M48.54	Collasso vertebrale non classificato altrove: Zona dorsale
M47.97	Spondilosi non specificata: Zona lombosacrale	M48.55	Collasso vertebrale non classificato altrove: Zona dorsolombare
M47.98	Spondilosi non specificata: Zona sacrale e sacrococcigea	M48.56	Collasso vertebrale non classificato altrove: Zona lombare
M47.99	Spondilosi non specificata: Zona non precisata	M48.57	Collasso vertebrale non classificato altrove: Zona lombosacrale
M48.00	Stenosi del canale midollare: Localizzazioni multiple della colonna vertebrale	M48.58	Collasso vertebrale non classificato altrove: Zona sacrale e sacrococcigea
M48.01	Stenosi del canale midollare: Zona occipito-atlanto-assiale	M48.59	Collasso vertebrale non classificato altrove: Zona non precisata
M48.02	Stenosi del canale midollare: Zona cervicale	M48.80	Altre spondilopatie specificate: Localizzazioni multiple della colonna vertebrale
M48.03	Stenosi del canale midollare: Zona cervicodorsale	M48.81	Altre spondilopatie specificate: Zona occipito-atlanto-assiale
M48.04	Stenosi del canale midollare: Zona dorsale	M48.82	Altre spondilopatie specificate: Zona cervicale
M48.05	Stenosi del canale midollare: Zona dorsolombare	M48.83	Altre spondilopatie specificate: Zona cervicodorsale
M48.06	Stenosi del canale midollare: Zona lombare	M48.84	Altre spondilopatie specificate: Zona dorsale
M48.07	Stenosi del canale midollare: Zona lombosacrale	M48.85	Altre spondilopatie specificate: Zona dorsolombare
M48.08	Stenosi del canale midollare: Zona sacrale e sacrococcigea	M48.86	Altre spondilopatie specificate: Zona lombare
M48.09	Stenosi del canale midollare: Zona non precisata	M48.87	Altre spondilopatie specificate: Zona lombosacrale
M48.10	Iperostosi anchilosante [Forestier]: Localizzazioni multiple della colonna vertebrale	M48.88	Altre spondilopatie specificate: Zona sacrale e sacrococcigea
M48.11	Iperostosi anchilosante [Forestier]: Zona occipito-atlanto-assiale	M48.89	Altre spondilopatie specificate: Zona non precisata
M48.12	Iperostosi anchilosante [Forestier]: Zona cervicale	M48.90	Spondilopatia non specificata: Localizzazioni multiple della colonna vertebrale
M48.13	Iperostosi anchilosante [Forestier]: Zona cervicodorsale	M48.91	Spondilopatia non specificata: Zona occipito-atlanto-assiale
M48.14	Iperostosi anchilosante [Forestier]: Zona dorsale	M48.92	Spondilopatia non specificata: Zona cervicale
M48.15	Iperostosi anchilosante [Forestier]: Zona dorsolombare	M48.93	Spondilopatia non specificata: Zona cervicodorsale
M48.16	Iperostosi anchilosante [Forestier]: Zona lombare	M48.94	Spondilopatia non specificata: Zona dorsale
M48.17	Iperostosi anchilosante [Forestier]: Zona lombosacrale	M48.95	Spondilopatia non specificata: Zona dorsolombare
M48.18	Iperostosi anchilosante [Forestier]: Zona sacrale e sacrococcigea	M48.96	Spondilopatia non specificata: Zona lombare
M48.19	Iperostosi anchilosante [Forestier]: Zona non precisata	M48.97	Spondilopatia non specificata: Zona lombosacrale
M48.20	Sindrome di Bastrup [diartrosi interspinosa]: Localizzazioni multiple della colonna vertebrale	M48.98	Spondilopatia non specificata: Zona sacrale e sacrococcigea
M48.21	Sindrome di Bastrup [diartrosi interspinosa]: Zona occipito-atlanto-assiale	M48.99	Spondilopatia non specificata: Zona non precisata
M48.22	Sindrome di Bastrup [diartrosi interspinosa]: Zona cervicale	M49.00	Tubercolosi della colonna vertebrale {A18.0}: Localizzazioni multiple della colonna vertebrale
M48.23	Sindrome di Bastrup [diartrosi interspinosa]: Zona cervicodorsale	M49.01	Tubercolosi della colonna vertebrale {A18.0}: Zona occipito-atlanto-assiale
M48.24	Sindrome di Bastrup [diartrosi interspinosa]: Zona dorsale	M49.02	Tubercolosi della colonna vertebrale {A18.0}: Zona cervicale
M48.25	Sindrome di Bastrup [diartrosi interspinosa]: Zona dorsolombare	M49.03	Tubercolosi della colonna vertebrale {A18.0}: Zona cervicodorsale
M48.26	Sindrome di Bastrup [diartrosi interspinosa]: Zona lombare	M49.04	Tubercolosi della colonna vertebrale {A18.0}: Zona dorsale
M48.27	Sindrome di Bastrup [diartrosi interspinosa]: Zona lombosacrale	M49.05	Tubercolosi della colonna vertebrale {A18.0}: Zona dorsolombare
M48.28	Sindrome di Bastrup [diartrosi interspinosa]: Zona sacrale e sacrococcigea	M49.06	Tubercolosi della colonna vertebrale {A18.0}: Zona lombare
M48.29	Sindrome di Bastrup [diartrosi interspinosa]: Zona non precisata	M49.07	Tubercolosi della colonna vertebrale {A18.0}: Zona lombosacrale
M48.30	Spondilopatia traumatica: Localizzazioni multiple della colonna vertebrale	M49.08	Tubercolosi della colonna vertebrale {A18.0}: Zona sacrale e sacrococcigea
M48.31	Spondilopatia traumatica: Zona occipito-atlanto-assiale	M49.09	Tubercolosi della colonna vertebrale {A18.0}: Zona non precisata
M48.32	Spondilopatia traumatica: Zona cervicale	M49.10	Spondilite da Brucella {A23.-}: Localizzazioni multiple della colonna vertebrale
M48.33	Spondilopatia traumatica: Zona cervicodorsale	M49.11	Spondilite da Brucella {A23.-}: Zona occipito-atlanto-assiale
M48.34	Spondilopatia traumatica: Zona dorsale	M49.12	Spondilite da Brucella {A23.-}: Zona cervicale
M48.35	Spondilopatia traumatica: Zona dorsolombare	M49.13	Spondilite da Brucella {A23.-}: Zona cervicodorsale
M48.36	Spondilopatia traumatica: Zona lombare	M49.14	Spondilite da Brucella {A23.-}: Zona dorsale
M48.37	Spondilopatia traumatica: Zona lombosacrale	M49.15	Spondilite da Brucella {A23.-}: Zona dorsolombare
M48.38	Spondilopatia traumatica: Zona sacrale e sacrococcigea	M49.16	Spondilite da Brucella {A23.-}: Zona lombare
M48.39	Spondilopatia traumatica: Zona non precisata	M49.17	Spondilite da Brucella {A23.-}: Zona lombosacrale
M48.40	Frattura vertebrale da fatica: Localizzazioni multiple della colonna vertebrale	M49.18	Spondilite da Brucella {A23.-}: Zona sacrale e sacrococcigea
M48.41	Frattura vertebrale da fatica: Zona occipito-atlanto-assiale	M49.19	Spondilite da Brucella {A23.-}: Zona non precisata
M48.42	Frattura vertebrale da fatica: Zona cervicale	M49.20	Spondilite enterobatterica {A01-A04}: Localizzazioni multiple della colonna vertebrale
M48.43	Frattura vertebrale da fatica: Zona cervicodorsale		

M49.21	Spondilite enterobatterica {A01-A04}: Zona occipito-atlanto-assiale	M49.87	Spondilopatia in altre malattie classificate altrove: Zona lombosacrale
M49.22	Spondilite enterobatterica {A01-A04}: Zona cervicale	M49.88	Spondilopatia in altre malattie classificate altrove: Zona sacrale e sacrococcigea
M49.23	Spondilite enterobatterica {A01-A04}: Zona cervicodorsale	M49.89	Spondilopatia in altre malattie classificate altrove: Zona non precisata
M49.24	Spondilite enterobatterica {A01-A04}: Zona dorsale	M50.0	Disturbo di disco cervicale associato a mielopatia {G99.2}
M49.25	Spondilite enterobatterica {A01-A04}: Zona dorsolombare	M50.1	Disturbo di disco cervicale associato a radicolopatia
M49.26	Spondilite enterobatterica {A01-A04}: Zona lombare	M50.2	Altra ernia di disco cervicale
M49.27	Spondilite enterobatterica {A01-A04}: Zona lombosacrale	M50.3	Altra degenerazione di disco cervicale
M49.28	Spondilite enterobatterica {A01-A04}: Zona sacrale e sacrococcigea	M50.8	Altro disturbo di disco cervicale
M49.29	Spondilite enterobatterica {A01-A04}: Zona non precisata	M50.9	Disturbo, non specificato, di disco cervicale
M49.30	Spondilopatia in altre malattie infettive e parassitarie classificate altrove: Localizzazioni multiple della colonna vertebrale	M51.0	Disturbi di disco intervertebrale lombare e di altra sede associati a mielopatia {G99.2}
M49.31	Spondilopatia in altre malattie infettive e parassitarie classificate altrove: Zona occipito-atlanto-assiale	M51.1	Disturbi di disco intervertebrale lombare e di altra sede associati a radicolopatia {G55.1}
M49.32	Spondilopatia in altre malattie infettive e parassitarie classificate altrove: Zona cervicale	M51.2	Ernia di altro disco intervertebrale specificato
M49.33	Spondilopatia in altre malattie infettive e parassitarie classificate altrove: Zona cervicodorsale	M51.3	Degenerazione di altro disco intervertebrale specificato
M49.34	Spondilopatia in altre malattie infettive e parassitarie classificate altrove: Zona dorsale	M51.4	Noduli di Schmorl
M49.35	Spondilopatia in altre malattie infettive e parassitarie classificate altrove: Zona dorsolombare	M51.8	Altri disturbi, specificati, di disco intervertebrale
M49.36	Spondilopatia in altre malattie infettive e parassitarie classificate altrove: Zona lombare	M51.9	Disturbo, non specificato, di disco intervertebrale
M49.37	Spondilopatia in altre malattie infettive e parassitarie classificate altrove: Zona lombosacrale	M52.20	Instabilità della colonna vertebrale: Localizzazioni multiple della colonna vertebrale
M49.38	Spondilopatia in altre malattie infettive e parassitarie classificate altrove: Zona sacrale e sacrococcigea	M53.21	Instabilità della colonna vertebrale: Zona occipito-atlanto-assiale
M49.39	Spondilopatia in altre malattie infettive e parassitarie classificate altrove: Zona non precisata	M53.22	Instabilità della colonna vertebrale: Zona cervicale
M49.40	Spondilopatia neuropatica: Localizzazioni multiple della colonna vertebrale	M53.23	Instabilità della colonna vertebrale: Zona cervicodorsale
M49.41	Spondilopatia neuropatica: Zona occipito-atlanto-assiale	M53.24	Instabilità della colonna vertebrale: Zona dorsale
M49.42	Spondilopatia neuropatica: Zona cervicale	M53.25	Instabilità della colonna vertebrale: Zona dorsolombare
M49.43	Spondilopatia neuropatica: Zona cervicodorsale	M53.26	Instabilità della colonna vertebrale: Zona lombare
M49.44	Spondilopatia neuropatica: Zona dorsale	M53.27	Instabilità della colonna vertebrale: Zona lombosacrale
M49.45	Spondilopatia neuropatica: Zona dorsolombare	M53.28	Instabilità della colonna vertebrale: Zona sacrale e sacrococcigea
M49.46	Spondilopatia neuropatica: Zona lombare	M53.29	Instabilità della colonna vertebrale: Zona non precisata
M49.47	Spondilopatia neuropatica: Zona lombosacrale	M53.3	Disturbi sacrococcigei non classificati altrove
M49.48	Spondilopatia neuropatica: Zona sacrale e sacrococcigea	M53.80	Altre dorsopatie specificate: Localizzazioni multiple della colonna vertebrale
M49.49	Spondilopatia neuropatica: Zona non precisata	M53.81	Altre dorsopatie specificate: Zona occipito-atlanto-assiale
M49.50	Collasso vertebrale in malattie classificate altrove: Localizzazioni multiple della colonna vertebrale	M53.82	Altre dorsopatie specificate: Zona cervicale
M49.51	Collasso vertebrale in malattie classificate altrove: Zona occipito-atlanto-assiale	M53.83	Altre dorsopatie specificate: Zona cervicodorsale
M49.52	Collasso vertebrale in malattie classificate altrove: Zona cervicale	M53.84	Altre dorsopatie specificate: Zona dorsale
M49.53	Collasso vertebrale in malattie classificate altrove: Zona cervicodorsale	M53.85	Altre dorsopatie specificate: Zona dorsolombare
M49.54	Collasso vertebrale in malattie classificate altrove: Zona dorsale	M53.86	Altre dorsopatie specificate: Zona lombare
M49.55	Collasso vertebrale in malattie classificate altrove: Zona dorsolombare	M53.87	Altre dorsopatie specificate: Zona lombosacrale
M49.56	Collasso vertebrale in malattie classificate altrove: Zona lombare	M53.88	Altre dorsopatie specificate: Zona sacrale e sacrococcigea
M49.57	Collasso vertebrale in malattie classificate altrove: Zona lombosacrale	M53.89	Altre dorsopatie specificate: Zona non precisata
M49.58	Collasso vertebrale in malattie classificate altrove: Zona sacrale e sacrococcigea	M53.90	Dorsopatia non specificata: Localizzazioni multiple della colonna vertebrale
M49.59	Collasso vertebrale in malattie classificate altrove: Zona non precisata	M53.91	Dorsopatia non specificata: Zona occipito-atlanto-assiale
M49.80	Spondilopatia in altre malattie classificate altrove: Localizzazioni multiple della colonna vertebrale	M53.92	Dorsopatia non specificata: Zona cervicale
M49.81	Spondilopatia in altre malattie classificate altrove: Zona occipito-atlanto-assiale	M53.93	Dorsopatia non specificata: Zona cervicodorsale
M49.82	Spondilopatia in altre malattie classificate altrove: Zona cervicale	M53.94	Dorsopatia non specificata: Zona dorsale
M49.83	Spondilopatia in altre malattie classificate altrove: Zona cervicodorsale	M53.95	Dorsopatia non specificata: Zona dorsolombare
M49.84	Spondilopatia in altre malattie classificate altrove: Zona dorsale	M53.96	Dorsopatia non specificata: Zona lombare
M49.85	Spondilopatia in altre malattie classificate altrove: Zona dorsolombare	M53.97	Dorsopatia non specificata: Zona lombosacrale
M49.86	Spondilopatia in altre malattie classificate altrove: Zona lombare	M53.98	Dorsopatia non specificata: Zona sacrale e sacrococcigea
		M53.99	Dorsopatia non specificata: Zona non precisata
		M54.03	Pannicolite che interessa le regioni del collo e dorso: Zona cervicodorsale
		M54.04	Pannicolite che interessa le regioni del collo e dorso: Zona dorsale
		M54.05	Pannicolite che interessa le regioni del collo e dorso: Zona dorsolombare
		M54.06	Pannicolite che interessa le regioni del collo e dorso: Zona lombare
		M54.07	Pannicolite che interessa le regioni del collo e dorso: Zona lombosacrale
		M54.08	Pannicolite che interessa le regioni del collo e dorso: Zona sacrale e sacrococcigea
		M54.09	Pannicolite che interessa le regioni del collo e dorso: Zona non precisata
		M54.14	Radicolopatia: Zona dorsale

M54.15	Radicolopatia: Zona dorsolombare	M60.81	Altra miosite: area spalla
M54.16	Radicolopatia: Zona lombare	M60.82	Altra miosite: braccio
M54.17	Radicolopatia: Zona lombosacrale	M60.83	Altra miosite: avambraccio
M54.18	Radicolopatia: Zona sacrale e sacrococcigea	M60.84	Altra miosite: mano
M54.2	Cervicalgia	M60.85	Altra miosite: coscia
M54.3	Sciatica	M60.86	Altra miosite: gamba
M54.4	Lombalgia con sciatica	M60.87	Altra miosite: caviglia e piede
M54.5	Dolore lombare	M60.88	Altra miosite: Altre localizzazioni
M54.6	Dolore alla colonna vertebrale toracica	M60.89	Altra miosite: Localizzazione non precisata
M54.80	Altra dorsalgia: Localizzazioni multiple della colonna vertebrale	M60.90	Miosite non specificata: Localizzazioni multiple
M54.81	Altra dorsalgia: Zona occipito-atlanto-assiale	M60.91	Miosite non specificata: area spalla
M54.82	Altra dorsalgia: Zona cervicale	M60.92	Miosite non specificata: braccio
M54.83	Altra dorsalgia: Zona cervicodorsale	M60.93	Miosite non specificata: avambraccio
M54.84	Altra dorsalgia: Zona dorsale	M60.94	Miosite non specificata: mano
M54.85	Altra dorsalgia: Zona dorsolombare	M60.95	Miosite non specificata: coscia
M54.86	Altra dorsalgia: Zona lombare	M60.96	Miosite non specificata: gamba
M54.87	Altra dorsalgia: Zona lombosacrale	M60.97	Miosite non specificata: caviglia e piede
M54.88	Altra dorsalgia: Zona sacrale e sacrococcigea	M60.98	Miosite non specificata: Altre localizzazioni
M54.89	Altra dorsalgia: Zona non precisata	M60.99	Miosite non specificata: Localizzazione non precisata
M54.90	Dorsalgia non specificata: Localizzazioni multiple della colonna vertebrale	M61.00	Miosite ossificante traumatica: Localizzazioni multiple
		M61.01	Miosite ossificante traumatica: area spalla
M54.91	Dorsalgia non specificata: Zona occipito-atlanto-assiale	M61.02	Miosite ossificante traumatica: braccio
M54.92	Dorsalgia non specificata: Zona cervicale	M61.03	Miosite ossificante traumatica: avambraccio
M54.93	Dorsalgia non specificata: Zona cervicodorsale	M61.04	Miosite ossificante traumatica: mano
M54.94	Dorsalgia non specificata: Zona dorsale	M61.05	Miosite ossificante traumatica: coscia
M54.95	Dorsalgia non specificata: Zona dorsolombare	M61.06	Miosite ossificante traumatica: gamba
M54.96	Dorsalgia non specificata: Zona lombare	M61.07	Miosite ossificante traumatica: caviglia e piede
M54.97	Dorsalgia non specificata: Zona lombosacrale	M61.08	Miosite ossificante traumatica: Altre localizzazioni
M54.98	Dorsalgia non specificata: Zona sacrale e sacrococcigea	M61.09	Miosite ossificante traumatica: Localizzazione non precisata
M54.99	Dorsalgia non specificata: Zona non precisata	M61.10	Miosite ossificante progressiva: Localizzazioni multiple
M60.00	Miosite infettiva: Localizzazioni multiple	M61.11	Miosite ossificante progressiva: area spalla
M60.01	Miosite infettiva: area spalla	M61.12	Miosite ossificante progressiva: braccio
M60.02	Miosite infettiva: braccio	M61.13	Miosite ossificante progressiva: avambraccio
M60.03	Miosite infettiva: avambraccio	M61.14	Miosite ossificante progressiva: mano
M60.04	Miosite infettiva: mano	M61.15	Miosite ossificante progressiva: coscia
M60.05	Miosite infettiva: coscia	M61.16	Miosite ossificante progressiva: gamba
M60.06	Miosite infettiva: gamba	M61.17	Miosite ossificante progressiva: caviglia e piede
M60.07	Miosite infettiva: caviglia e piede	M61.18	Miosite ossificante progressiva: Altre localizzazioni
M60.08	Miosite infettiva: Altre localizzazioni	M61.19	Miosite ossificante progressiva: Localizzazione non precisata
M60.09	Miosite infettiva: Localizzazione non precisata	M61.20	Calcificazione e ossificazione di muscoli da paralisi: Localizzazioni multiple
M60.10	Miosite interstiziale: Localizzazioni multiple		
M60.11	Miosite interstiziale: area spalla	M61.21	Calcificazione e ossificazione di muscoli da paralisi: area spalla
M60.12	Miosite interstiziale: braccio	M61.22	Calcificazione e ossificazione di muscoli da paralisi: braccio
M60.13	Miosite interstiziale: avambraccio	M61.23	Calcificazione e ossificazione di muscoli da paralisi: avambraccio
M60.14	Miosite interstiziale: mano		
M60.15	Miosite interstiziale: coscia	M61.24	Calcificazione e ossificazione di muscoli da paralisi: mano
M60.16	Miosite interstiziale: gamba	M61.25	Calcificazione e ossificazione di muscoli da paralisi: coscia
M60.17	Miosite interstiziale: caviglia e piede	M61.26	Calcificazione e ossificazione di muscoli da paralisi: gamba
M60.18	Miosite interstiziale: Altre localizzazioni	M61.27	Calcificazione e ossificazione di muscoli da paralisi: caviglia e piede
M60.19	Miosite interstiziale: Localizzazione non precisata		
M60.20	Granuloma da corpo estraneo dei tessuti molli non classificato altrove: Localizzazioni multiple	M61.28	Calcificazione e ossificazione di muscoli da paralisi: Altre localizzazioni
M60.21	Granuloma da corpo estraneo dei tessuti molli non classificato altrove: area spalla	M61.29	Calcificazione e ossificazione di muscoli da paralisi: Localizzazione non precisata
M60.22	Granuloma da corpo estraneo dei tessuti molli non classificato altrove: braccio	M61.30	Calcificazione ed ossificazione di muscoli da ustioni: Localizzazioni multiple
M60.23	Granuloma da corpo estraneo dei tessuti molli non classificato altrove: avambraccio	M61.31	Calcificazione ed ossificazione di muscoli da ustioni: area spalla
M60.24	Granuloma da corpo estraneo dei tessuti molli non classificato altrove: mano	M61.32	Calcificazione ed ossificazione di muscoli da ustioni: braccio
M60.25	Granuloma da corpo estraneo dei tessuti molli non classificato altrove: coscia	M61.33	Calcificazione ed ossificazione di muscoli da ustioni: avambraccio
M60.26	Granuloma da corpo estraneo dei tessuti molli non classificato altrove: gamba	M61.34	Calcificazione ed ossificazione di muscoli da ustioni: mano
M60.27	Granuloma da corpo estraneo dei tessuti molli non classificato altrove: caviglia e piede	M61.35	Calcificazione ed ossificazione di muscoli da ustioni: coscia
M60.28	Granuloma da corpo estraneo dei tessuti molli non classificato altrove: Altre localizzazioni	M61.36	Calcificazione ed ossificazione di muscoli da ustioni: gamba
M60.29	Granuloma da corpo estraneo dei tessuti molli non classificato altrove: Localizzazione non precisata	M61.37	Calcificazione ed ossificazione di muscoli da ustioni: caviglia e piede
M60.80	Altra miosite: Localizzazioni multiple	M61.38	Calcificazione ed ossificazione di muscoli da ustioni: Altre localizzazioni
		M61.39	Calcificazione ed ossificazione di muscoli da ustioni: Localizzazione non precisata
		M61.40	Altra calcificazione di muscoli: Localizzazioni multiple
		M61.41	Altra calcificazione di muscoli: area spalla

M61.42	Altra calcificazione di muscoli: braccio	M62.34	Sindrome da immobilità (paraplegica): mano
M61.43	Altra calcificazione di muscoli: avambraccio	M62.35	Sindrome da immobilità (paraplegica): coscia
M61.44	Altra calcificazione di muscoli: mano	M62.36	Sindrome da immobilità (paraplegica): gamba
M61.45	Altra calcificazione di muscoli: coscia	M62.37	Sindrome da immobilità (paraplegica): caviglia e piede
M61.46	Altra calcificazione di muscoli: gamba	M62.38	Sindrome da immobilità (paraplegica): Altre localizzazioni
M61.47	Altra calcificazione di muscoli: caviglia e piede	M62.39	Sindrome da immobilità (paraplegica): Localizzazione non precisata
M61.48	Altra calcificazione di muscoli: Altre localizzazioni	M62.40	Contrattura muscolare: Localizzazioni multiple
M61.49	Altra calcificazione di muscoli: Localizzazione non precisata	M62.41	Contrattura muscolare: area spalla
M61.50	Altre ossificazioni di muscoli: Localizzazioni multiple	M62.42	Contrattura muscolare: braccio
M61.51	Altre ossificazioni di muscoli: area spalla	M62.43	Contrattura muscolare: avambraccio
M61.52	Altre ossificazioni di muscoli: braccio	M62.44	Contrattura muscolare: mano
M61.53	Altre ossificazioni di muscoli: avambraccio	M62.45	Contrattura muscolare: coscia
M61.54	Altre ossificazioni di muscoli: mano	M62.46	Contrattura muscolare: gamba
M61.55	Altre ossificazioni di muscoli: coscia	M62.47	Contrattura muscolare: caviglia e piede
M61.56	Altre ossificazioni di muscoli: gamba	M62.48	Contrattura muscolare: Altre localizzazioni
M61.57	Altre ossificazioni di muscoli: caviglia e piede	M62.49	Contrattura muscolare: Localizzazione non precisata
M61.58	Altre ossificazioni di muscoli: Altre localizzazioni	M62.50	Lisi ed atrofia muscolari non classificate altrove: Localizzazioni multiple
M61.59	Altre ossificazioni di muscoli: Localizzazione non precisata	M62.51	Lisi ed atrofia muscolari non classificate altrove: area spalla
M61.90	Calcificazione ed ossificazione di muscoli non specificate: Localizzazioni multiple	M62.52	Lisi ed atrofia muscolari non classificate altrove: braccio
M61.91	Calcificazione ed ossificazione di muscoli non specificate: area spalla	M62.53	Lisi ed atrofia muscolari non classificate altrove: avambraccio
M61.92	Calcificazione ed ossificazione di muscoli non specificate: braccio	M62.54	Lisi ed atrofia muscolari non classificate altrove: mano
M61.93	Calcificazione ed ossificazione di muscoli non specificate: avambraccio	M62.55	Lisi ed atrofia muscolari non classificate altrove: coscia
M61.94	Calcificazione ed ossificazione di muscoli non specificate: mano	M62.56	Lisi ed atrofia muscolari non classificate altrove: gamba
M61.95	Calcificazione ed ossificazione di muscoli non specificate: coscia	M62.57	Lisi ed atrofia muscolari non classificate altrove: caviglia e piede
M61.96	Calcificazione ed ossificazione di muscoli non specificate: gamba	M62.58	Lisi ed atrofia muscolari non classificate altrove: Altre localizzazioni
M61.97	Calcificazione ed ossificazione di muscoli non specificate: caviglia e piede	M62.59	Lisi ed atrofia muscolari non classificate altrove: Localizzazione non precisata
M61.98	Calcificazione ed ossificazione di muscoli non specificate: Altre localizzazioni	M62.60	Stiramento muscolare: Localizzazioni multiple
M61.99	Calcificazione ed ossificazione di muscoli non specificate: Localizzazione non precisata	M62.61	Stiramento muscolare: area spalla
M62.00	Diastasi muscolare: Localizzazioni multiple	M62.62	Stiramento muscolare: braccio
M62.01	Diastasi muscolare: area spalla	M62.63	Stiramento muscolare: avambraccio
M62.02	Diastasi muscolare: braccio	M62.64	Stiramento muscolare: mano
M62.03	Diastasi muscolare: avambraccio	M62.65	Stiramento muscolare: coscia
M62.04	Diastasi muscolare: mano	M62.66	Stiramento muscolare: gamba
M62.05	Diastasi muscolare: coscia	M62.67	Stiramento muscolare: caviglia e piede
M62.06	Diastasi muscolare: gamba	M62.68	Stiramento muscolare: Altre localizzazioni
M62.07	Diastasi muscolare: caviglia e piede	M62.69	Stiramento muscolare: Localizzazione non precisata
M62.08	Diastasi muscolare: Altre localizzazioni	M62.80	Altri disturbi muscolari specificati: Localizzazioni multiple
M62.09	Diastasi muscolare: Localizzazione non precisata	M62.81	Altri disturbi muscolari specificati: area spalla
M62.10	Altra rottura muscolare (non traumatica): Localizzazioni multiple	M62.82	Altri disturbi muscolari specificati: braccio
M62.11	Altra rottura muscolare (non traumatica): area spalla	M62.83	Altri disturbi muscolari specificati: avambraccio
M62.12	Altra rottura muscolare (non traumatica): braccio	M62.84	Altri disturbi muscolari specificati: mano
M62.13	Altra rottura muscolare (non traumatica): avambraccio	M62.85	Altri disturbi muscolari specificati: coscia
M62.14	Altra rottura muscolare (non traumatica): mano	M62.86	Altri disturbi muscolari specificati: gamba
M62.15	Altra rottura muscolare (non traumatica): coscia	M62.87	Altri disturbi muscolari specificati: caviglia e piede
M62.16	Altra rottura muscolare (non traumatica): gamba	M62.88	Altri disturbi muscolari specificati: Altre localizzazioni
M62.17	Altra rottura muscolare (non traumatica): caviglia e piede	M62.89	Altri disturbi muscolari specificati: Localizzazione non precisata
M62.18	Altra rottura muscolare (non traumatica): Altre localizzazioni	M62.90	Disturbi muscolari non specificati: Localizzazioni multiple
M62.19	Altra rottura muscolare (non traumatica): Localizzazione non precisata	M62.91	Disturbi muscolari non specificati: area spalla
M62.20	Infarto ischemico di muscolo: Localizzazioni multiple	M62.92	Disturbi muscolari non specificati: braccio
M62.21	Infarto ischemico di muscolo: area spalla	M62.93	Disturbi muscolari non specificati: avambraccio
M62.22	Infarto ischemico di muscolo: braccio	M62.94	Disturbi muscolari non specificati: mano
M62.23	Infarto ischemico di muscolo: avambraccio	M62.95	Disturbi muscolari non specificati: coscia
M62.24	Infarto ischemico di muscolo: mano	M62.96	Disturbi muscolari non specificati: gamba
M62.25	Infarto ischemico di muscolo: coscia	M62.97	Disturbi muscolari non specificati: caviglia e piede
M62.26	Infarto ischemico di muscolo: gamba	M62.98	Disturbi muscolari non specificati: Altre localizzazioni
M62.27	Infarto ischemico di muscolo: caviglia e piede	M62.99	Disturbi muscolari non specificati: Localizzazione non precisata
M62.28	Infarto ischemico di muscolo: Altre localizzazioni	M63.00	Miosite in infezioni batteriche classificate altrove: Localizzazioni multiple
M62.29	Infarto ischemico di muscolo: Localizzazione non precisata	M63.01	Miosite in infezioni batteriche classificate altrove: area spalla
M62.30	Sindrome da immobilità (paraplegica): Localizzazioni multiple	M63.02	Miosite in infezioni batteriche classificate altrove: braccio
M62.31	Sindrome da immobilità (paraplegica): area spalla	M63.03	Miosite in infezioni batteriche classificate altrove: avambraccio
M62.32	Sindrome da immobilità (paraplegica): braccio	M63.04	Miosite in infezioni batteriche classificate altrove: mano
M62.33	Sindrome da immobilità (paraplegica): avambraccio	M63.05	Miosite in infezioni batteriche classificate altrove: coscia
		M63.06	Miosite in infezioni batteriche classificate altrove: gamba
		M63.07	Miosite in infezioni batteriche classificate altrove: caviglia e piede

M63.08	Miosite in infezioni batteriche classificate altrove: Altre localizzazioni	M65.10	Altre (teno)sinoviti infettive: Localizzazioni multiple
M63.09	Miosite in infezioni batteriche classificate altrove: Localizzazione non precisata	M65.11	Altre (teno)sinoviti infettive: area spalla
M63.10	Miosite in infezioni protozoarie e parassitarie classificate altrove: Localizzazioni multiple	M65.12	Altre (teno)sinoviti infettive: braccio
M63.11	Miosite in infezioni protozoarie e parassitarie classificate altrove: area spalla	M65.13	Altre (teno)sinoviti infettive: avambraccio
M63.12	Miosite in infezioni protozoarie e parassitarie classificate altrove: braccio	M65.14	Altre (teno)sinoviti infettive: mano
M63.13	Miosite in infezioni protozoarie e parassitarie classificate altrove: avambraccio	M65.15	Altre (teno)sinoviti infettive: coscia
M63.14	Miosite in infezioni protozoarie e parassitarie classificate altrove: mano	M65.16	Altre (teno)sinoviti infettive: gamba
M63.15	Miosite in infezioni protozoarie e parassitarie classificate altrove: coscia	M65.17	Altre (teno)sinoviti infettive: caviglia e piede
M63.16	Miosite in infezioni protozoarie e parassitarie classificate altrove: gamba	M65.18	Altre (teno)sinoviti infettive: Altre localizzazioni
M63.17	Miosite in infezioni protozoarie e parassitarie classificate altrove: caviglia e piede	M65.19	Altre (teno)sinoviti infettive: Localizzazione non precisata
M63.18	Miosite in infezioni protozoarie e parassitarie classificate altrove: Altre localizzazioni	M65.20	Tendinite calcifica: Localizzazioni multiple
M63.19	Miosite in infezioni protozoarie e parassitarie classificate altrove: Localizzazione non precisata	M65.22	Tendinite calcifica: braccio
M63.20	Miosite in altre infezioni classificate altrove: Localizzazioni multiple	M65.23	Tendinite calcifica: avambraccio
M63.21	Miosite in altre infezioni classificate altrove: area spalla	M65.24	Tendinite calcifica: mano
M63.22	Miosite in altre infezioni classificate altrove: braccio	M65.25	Tendinite calcifica: coscia
M63.23	Miosite in altre infezioni classificate altrove: avambraccio	M65.26	Tendinite calcifica: gamba
M63.24	Miosite in altre infezioni classificate altrove: mano	M65.27	Tendinite calcifica: caviglia e piede
M63.25	Miosite in altre infezioni classificate altrove: coscia	M65.28	Tendinite calcifica: Altre localizzazioni
M63.26	Miosite in altre infezioni classificate altrove: gamba	M65.29	Tendinite calcifica: Localizzazione non precisata
M63.27	Miosite in altre infezioni classificate altrove: caviglia e piede	M65.3	Dito a scatto
M63.28	Miosite in altre infezioni classificate altrove: Altre localizzazioni	M65.4	Tenosinovite stenosante di de Quervain
M63.29	Miosite in altre infezioni classificate altrove: Localizzazione non precisata	M65.80	Altre sinoviti e tenosinoviti: Localizzazioni multiple
M63.30	Miosite in sarcoidosi {D86.8}: Localizzazioni multiple	M65.81	Altre sinoviti e tenosinoviti: area spalla
M63.31	Miosite in sarcoidosi {D86.8}: area spalla	M65.82	Altre sinoviti e tenosinoviti: braccio
M63.32	Miosite in sarcoidosi {D86.8}: braccio	M65.83	Altre sinoviti e tenosinoviti: avambraccio
M63.33	Miosite in sarcoidosi {D86.8}: avambraccio	M65.84	Altre sinoviti e tenosinoviti: mano
M63.34	Miosite in sarcoidosi {D86.8}: mano	M65.85	Altre sinoviti e tenosinoviti: coscia
M63.35	Miosite in sarcoidosi {D86.8}: coscia	M65.86	Altre sinoviti e tenosinoviti: gamba
M63.36	Miosite in sarcoidosi {D86.8}: gamba	M65.87	Altre sinoviti e tenosinoviti: caviglia e piede
M63.37	Miosite in sarcoidosi {D86.8}: caviglia e piede	M65.88	Altre sinoviti e tenosinoviti: Altre localizzazioni
M63.38	Miosite in sarcoidosi {D86.8}: Altre localizzazioni	M65.89	Altre sinoviti e tenosinoviti: Localizzazione non precisata
M63.39	Miosite in sarcoidosi {D86.8}: Localizzazione non precisata	M65.90	Sinovite e tenosinovite non specificate: Localizzazioni multiple
M63.80	Altri disturbi muscolari in malattie classificate altrove: Localizzazioni multiple	M65.91	Sinovite e tenosinovite non specificate: area spalla
M63.81	Altri disturbi muscolari in malattie classificate altrove: area spalla	M65.92	Sinovite e tenosinovite non specificate: braccio
M63.82	Altri disturbi muscolari in malattie classificate altrove: braccio	M65.93	Sinovite e tenosinovite non specificate: avambraccio
M63.83	Altri disturbi muscolari in malattie classificate altrove: avambraccio	M65.94	Sinovite e tenosinovite non specificate: mano
M63.84	Altri disturbi muscolari in malattie classificate altrove: mano	M65.95	Sinovite e tenosinovite non specificate: coscia
M63.85	Altri disturbi muscolari in malattie classificate altrove: coscia	M65.96	Sinovite e tenosinovite non specificate: gamba
M63.86	Altri disturbi muscolari in malattie classificate altrove: gamba	M65.97	Sinovite e tenosinovite non specificate: caviglia e piede
M63.87	Altri disturbi muscolari in malattie classificate altrove: caviglia e piede	M65.98	Sinovite e tenosinovite non specificate: Altre localizzazioni
M63.88	Altri disturbi muscolari in malattie classificate altrove: Altre localizzazioni	M65.99	Sinovite e tenosinovite non specificate: Localizzazione non precisata
M65.00	Ascesso di guaina tendinea: Localizzazioni multiple	M66.0	Rottura di cisti poplitea
M65.01	Ascesso di guaina tendinea: area spalla	M66.10	Rottura di sinoviale: Localizzazioni multiple
M65.02	Ascesso di guaina tendinea: braccio	M66.11	Rottura di sinoviale: area spalla
M65.03	Ascesso di guaina tendinea: avambraccio	M66.12	Rottura di sinoviale: braccio
M65.04	Ascesso di guaina tendinea: mano	M66.13	Rottura di sinoviale: avambraccio
M65.05	Ascesso di guaina tendinea: coscia	M66.14	Rottura di sinoviale: mano
M65.06	Ascesso di guaina tendinea: gamba	M66.15	Rottura di sinoviale: coscia
M65.07	Ascesso di guaina tendinea: caviglia e piede	M66.16	Rottura di sinoviale: gamba
M65.08	Ascesso di guaina tendinea: Altre localizzazioni	M66.17	Rottura di sinoviale: caviglia e piede
M65.09	Ascesso di guaina tendinea: Localizzazione non precisata	M66.18	Rottura di sinoviale: Altre localizzazioni
		M66.19	Rottura di sinoviale: Localizzazione non precisata
		M66.20	Rottura spontanea di tendini estensori: Localizzazioni multiple
		M66.21	Rottura spontanea di tendini estensori: area spalla
		M66.22	Rottura spontanea di tendini estensori: braccio
		M66.23	Rottura spontanea di tendini estensori: avambraccio
		M66.24	Rottura spontanea di tendini estensori: mano
		M66.25	Rottura spontanea di tendini estensori: coscia
		M66.26	Rottura spontanea di tendini estensori: gamba
		M66.27	Rottura spontanea di tendini estensori: caviglia e piede
		M66.28	Rottura spontanea di tendini estensori: Altre localizzazioni
		M66.29	Rottura spontanea di tendini estensori: Localizzazione non precisata
		M66.30	Rottura spontanea di tendini flessori: Localizzazioni multiple
		M66.31	Rottura spontanea di tendini flessori: area spalla
		M66.32	Rottura spontanea di tendini flessori: braccio
		M66.33	Rottura spontanea di tendini flessori: avambraccio
		M66.34	Rottura spontanea di tendini flessori: mano
		M66.35	Rottura spontanea di tendini flessori: coscia

M66.36	Rottura spontanea di tendini flessori: gamba	M67.49	Ganglio: Localizzazione non precisata
M66.37	Rottura spontanea di tendini flessori: caviglia e piede	M67.80	Altri disturbi specificati delle sinovie e dei tendini: Localizzazioni multiple
M66.38	Rottura spontanea di tendini flessori: Altre localizzazioni	M67.81	Altri disturbi specificati delle sinovie e dei tendini: area spalla
M66.39	Rottura spontanea di tendini flessori: Localizzazione non precisata	M67.82	Altri disturbi specificati delle sinovie e dei tendini: braccio
M66.40	Rottura spontanea di altri tendini: Localizzazioni multiple	M67.83	Altri disturbi specificati delle sinovie e dei tendini: avambraccio
M66.41	Rottura spontanea di altri tendini: area spalla	M67.84	Altri disturbi specificati delle sinovie e dei tendini: mano
M66.42	Rottura spontanea di altri tendini: braccio	M67.85	Altri disturbi specificati delle sinovie e dei tendini: coscia
M66.43	Rottura spontanea di altri tendini: avambraccio	M67.86	Altri disturbi specificati delle sinovie e dei tendini: gamba
M66.44	Rottura spontanea di altri tendini: mano	M67.87	Altri disturbi specificati delle sinovie e dei tendini: caviglia e piede
M66.45	Rottura spontanea di altri tendini: coscia	M67.88	Altri disturbi specificati delle sinovie e dei tendini: Altre localizzazioni
M66.46	Rottura spontanea di altri tendini: gamba	M67.89	Altri disturbi specificati delle sinovie e dei tendini: Localizzazione non precisata
M66.47	Rottura spontanea di altri tendini: caviglia e piede	M67.90	Disturbo delle sinovie e dei tendini non specificato: Localizzazioni multiple
M66.48	Rottura spontanea di altri tendini: Altre localizzazioni	M67.91	Disturbo delle sinovie e dei tendini non specificato: area spalla
M66.49	Rottura spontanea di altri tendini: Localizzazione non precisata	M67.92	Disturbo delle sinovie e dei tendini non specificato: braccio
M66.50	Rottura spontanea di tendine non specificato: Localizzazioni multiple	M67.93	Disturbo delle sinovie e dei tendini non specificato: avambraccio
M66.51	Rottura spontanea di tendine non specificato: area spalla	M67.94	Disturbo delle sinovie e dei tendini non specificato: mano
M66.52	Rottura spontanea di tendine non specificato: braccio	M67.95	Disturbo delle sinovie e dei tendini non specificato: coscia
M66.53	Rottura spontanea di tendine non specificato: avambraccio	M67.96	Disturbo delle sinovie e dei tendini non specificato: gamba
M66.54	Rottura spontanea di tendine non specificato: mano	M67.97	Disturbo delle sinovie e dei tendini non specificato: caviglia e piede
M66.55	Rottura spontanea di tendine non specificato: coscia	M67.98	Disturbo delle sinovie e dei tendini non specificato: Altre localizzazioni
M66.56	Rottura spontanea di tendine non specificato: gamba	M67.99	Disturbo delle sinovie e dei tendini non specificato: Localizzazione non precisata
M66.57	Rottura spontanea di tendine non specificato: caviglia e piede	M68.00	Sinoviti e tenosinoviti in malattie batteriche classificate altrove: Localizzazioni multiple
M66.58	Rottura spontanea di tendine non specificato: Altre localizzazioni	M68.01	Sinoviti e tenosinoviti in malattie batteriche classificate altrove: area spalla
M66.59	Rottura spontanea di tendine non specificato: Localizzazione non precisata	M68.02	Sinoviti e tenosinoviti in malattie batteriche classificate altrove: braccio
M67.0	Tendine di Achille corto (acquisito)	M68.03	Sinoviti e tenosinoviti in malattie batteriche classificate altrove: avambraccio
M67.10	Altra contrattura (di guaina) tendinea: Localizzazioni multiple	M68.04	Sinoviti e tenosinoviti in malattie batteriche classificate altrove: mano
M67.11	Altra contrattura (di guaina) tendinea: area spalla	M68.05	Sinoviti e tenosinoviti in malattie batteriche classificate altrove: coscia
M67.12	Altra contrattura (di guaina) tendinea: braccio	M68.06	Sinoviti e tenosinoviti in malattie batteriche classificate altrove: gamba
M67.13	Altra contrattura (di guaina) tendinea: avambraccio	M68.07	Sinoviti e tenosinoviti in malattie batteriche classificate altrove: caviglia e piede
M67.14	Altra contrattura (di guaina) tendinea: mano	M68.08	Sinoviti e tenosinoviti in malattie batteriche classificate altrove: Altre localizzazioni
M67.15	Altra contrattura (di guaina) tendinea: coscia	M68.09	Sinoviti e tenosinoviti in malattie batteriche classificate altrove: Localizzazione non precisata
M67.16	Altra contrattura (di guaina) tendinea: gamba	M68.80	Altri disturbi delle sinovie e dei tendini in malattie classificate altrove: Localizzazioni multiple
M67.17	Altra contrattura (di guaina) tendinea: caviglia e piede	M68.81	Altri disturbi delle sinovie e dei tendini in malattie classificate altrove: area spalla
M67.18	Altra contrattura (di guaina) tendinea: Altre localizzazioni	M68.82	Altri disturbi delle sinovie e dei tendini in malattie classificate altrove: braccio
M67.19	Altra contrattura (di guaina) tendinea: Localizzazione non precisata	M68.83	Altri disturbi delle sinovie e dei tendini in malattie classificate altrove: avambraccio
M67.20	Ipertrafia sinoviale non classificata altrove: Localizzazioni multiple	M68.84	Altri disturbi delle sinovie e dei tendini in malattie classificate altrove: mano
M67.21	Ipertrafia sinoviale non classificata altrove: area spalla	M68.85	Altri disturbi delle sinovie e dei tendini in malattie classificate altrove: coscia
M67.22	Ipertrafia sinoviale non classificata altrove: braccio	M68.86	Altri disturbi delle sinovie e dei tendini in malattie classificate altrove: gamba
M67.23	Ipertrafia sinoviale non classificata altrove: avambraccio	M68.87	Altri disturbi delle sinovie e dei tendini in malattie classificate altrove: caviglia e piede
M67.24	Ipertrafia sinoviale non classificata altrove: mano	M68.88	Altri disturbi delle sinovie e dei tendini in malattie classificate altrove: Altre localizzazioni
M67.25	Ipertrafia sinoviale non classificata altrove: coscia	M68.89	Altri disturbi delle sinovie e dei tendini in malattie classificate altrove: Localizzazione non precisata
M67.26	Ipertrafia sinoviale non classificata altrove: gamba	M70.0	Sinovite crepitante cronica della mano e del polso
M67.27	Ipertrafia sinoviale non classificata altrove: caviglia e piede	M70.1	Borsite della mano
M67.28	Ipertrafia sinoviale non classificata altrove: Altre localizzazioni	M70.2	Borsite dell'olecrano
M67.29	Ipertrafia sinoviale non classificata altrove: Localizzazione non precisata		
M67.30	Sinovite transitoria: Localizzazioni multiple		
M67.31	Sinovite transitoria: area spalla		
M67.32	Sinovite transitoria: braccio		
M67.33	Sinovite transitoria: avambraccio		
M67.34	Sinovite transitoria: mano		
M67.35	Sinovite transitoria: coscia		
M67.36	Sinovite transitoria: gamba		
M67.37	Sinovite transitoria: caviglia e piede		
M67.38	Sinovite transitoria: Altre localizzazioni		
M67.39	Sinovite transitoria: Localizzazione non precisata		
M67.40	Ganglio: Localizzazioni multiple		
M67.41	Ganglio: area spalla		
M67.42	Ganglio: braccio		
M67.43	Ganglio: avambraccio		
M67.44	Ganglio: mano		
M67.45	Ganglio: coscia		
M67.46	Ganglio: gamba		
M67.47	Ganglio: caviglia e piede		
M67.48	Ganglio: Altre localizzazioni		

M70.3	Altra borsite del gomito	M71.91	Borsopatia non specificata: area spalla
M70.4	Borsite prepatellare	M71.92	Borsopatia non specificata: braccio
M70.5	Altra borsite del ginocchio	M71.93	Borsopatia non specificata: avambraccio
M70.6	Borsite trocanterica	M71.94	Borsopatia non specificata: mano
M70.7	Altre borsiti dell'anca	M71.95	Borsopatia non specificata: coscia
M70.8	Altri disturbi dei tessuti molli da sforzo, sforzo eccessivo, compressione	M71.96	Borsopatia non specificata: gamba
M70.9	Disturbo non specificato dei tessuti molli da sforzo, sforzo eccessivo, compressione	M71.97	Borsopatia non specificata: caviglia e piede
M71.00	Ascesso di borsa sinoviale: Localizzazioni multiple	M71.98	Borsopatia non specificata: Altre localizzazioni
M71.01	Ascesso di borsa sinoviale: area spalla	M71.99	Borsopatia non specificata: Localizzazione non precisata
M71.02	Ascesso di borsa sinoviale: braccio	M72.0	Fibromatosi della fascia palmare [Dupuytren]
M71.03	Ascesso di borsa sinoviale: avambraccio	M72.1	Cuscinetti delle nocche (di Garrod)
M71.04	Ascesso di borsa sinoviale: mano	M72.2	Fibromatosi della fascia plantare [Ledderhose]
M71.05	Ascesso di borsa sinoviale: coscia	M72.40	Fibromatosi pseudosarcomatosa: Localizzazioni multiple
M71.06	Ascesso di borsa sinoviale: gamba	M72.41	Fibromatosi pseudosarcomatosa: area spalla
M71.07	Ascesso di borsa sinoviale: caviglia e piede	M72.42	Fibromatosi pseudosarcomatosa: braccio
M71.08	Ascesso di borsa sinoviale: Altre localizzazioni	M72.43	Fibromatosi pseudosarcomatosa: avambraccio
M71.09	Ascesso di borsa sinoviale: Localizzazione non precisata	M72.44	Fibromatosi pseudosarcomatosa: mano
M71.10	Altra borsite infettiva: Localizzazioni multiple	M72.45	Fibromatosi pseudosarcomatosa: coscia
M71.11	Altra borsite infettiva: area spalla	M72.46	Fibromatosi pseudosarcomatosa: gamba
M71.12	Altra borsite infettiva: braccio	M72.47	Fibromatosi pseudosarcomatosa: caviglia e piede
M71.13	Altra borsite infettiva: avambraccio	M72.48	Fibromatosi pseudosarcomatosa: Altre localizzazioni
M71.14	Altra borsite infettiva: mano	M72.49	Fibromatosi pseudosarcomatosa: Localizzazione non precisata
M71.15	Altra borsite infettiva: coscia	M72.60	Fascite necrotizzante: Localizzazioni multiple
M71.16	Altra borsite infettiva: gamba	M72.61	Fascite necrotizzante: area spalla
M71.17	Altra borsite infettiva: caviglia e piede	M72.62	Fascite necrotizzante: braccio
M71.18	Altra borsite infettiva: Altre localizzazioni	M72.63	Fascite necrotizzante: avambraccio
M71.19	Altra borsite infettiva: Localizzazione non precisata	M72.64	Fascite necrotizzante: mano
M71.2	Ciste sinoviale poplitea [Baker]	M72.65	Fascite necrotizzante: coscia
M71.30	Altra ciste di borsa sinoviale: Localizzazioni multiple	M72.66	Fascite necrotizzante: gamba
M71.31	Altra ciste di borsa sinoviale: area spalla	M72.67	Fascite necrotizzante: caviglia e piede
M71.32	Altra ciste di borsa sinoviale: braccio	M72.68	Fascite necrotizzante: Altre localizzazioni
M71.33	Altra ciste di borsa sinoviale: avambraccio	M72.69	Fascite necrotizzante: Localizzazione non precisata
M71.34	Altra ciste di borsa sinoviale: mano	M72.80	Altre fibromatosi: Localizzazioni multiple
M71.35	Altra ciste di borsa sinoviale: coscia	M72.81	Altre fibromatosi: area spalla
M71.36	Altra ciste di borsa sinoviale: gamba	M72.82	Altre fibromatosi: braccio
M71.37	Altra ciste di borsa sinoviale: caviglia e piede	M72.83	Altre fibromatosi: avambraccio
M71.38	Altra ciste di borsa sinoviale: Altre localizzazioni	M72.84	Altre fibromatosi: mano
M71.39	Altra ciste di borsa sinoviale: Localizzazione non precisata	M72.85	Altre fibromatosi: coscia
M71.40	Borsite calcificante: Localizzazioni multiple	M72.86	Altre fibromatosi: gamba
M71.42	Borsite calcificante: braccio	M72.87	Altre fibromatosi: caviglia e piede
M71.43	Borsite calcificante: avambraccio	M72.88	Altre fibromatosi: Altre localizzazioni
M71.44	Borsite calcificante: mano	M72.89	Altre fibromatosi: Localizzazione non precisata
M71.45	Borsite calcificante: coscia	M72.90	Fibromatosi non specificata: Localizzazioni multiple
M71.46	Borsite calcificante: gamba	M72.91	Fibromatosi non specificata: area spalla
M71.47	Borsite calcificante: caviglia e piede	M72.92	Fibromatosi non specificata: braccio
M71.48	Borsite calcificante: Altre localizzazioni	M72.93	Fibromatosi non specificata: avambraccio
M71.49	Borsite calcificante: Localizzazione non precisata	M72.94	Fibromatosi non specificata: mano
M71.50	Altra borsite non classificata altrove: Localizzazioni multiple	M72.95	Fibromatosi non specificata: coscia
M71.52	Altra borsite non classificata altrove: braccio	M72.96	Fibromatosi non specificata: gamba
M71.53	Altra borsite non classificata altrove: avambraccio	M72.97	Fibromatosi non specificata: caviglia e piede
M71.54	Altra borsite non classificata altrove: mano	M72.98	Fibromatosi non specificata: Altre localizzazioni
M71.55	Altra borsite non classificata altrove: coscia	M72.99	Fibromatosi non specificata: Localizzazione non precisata
M71.56	Altra borsite non classificata altrove: gamba	M73.00	Borsite gonococcica {A54.4}: Localizzazioni multiple
M71.57	Altra borsite non classificata altrove: caviglia e piede	M73.01	Borsite gonococcica {A54.4}: area spalla
M71.58	Altra borsite non classificata altrove: Altre localizzazioni	M73.02	Borsite gonococcica {A54.4}: braccio
M71.59	Altra borsite non classificata altrove: Localizzazione non precisata	M73.03	Borsite gonococcica {A54.4}: avambraccio
M71.80	Altre borsopatie specificate: Localizzazioni multiple	M73.04	Borsite gonococcica {A54.4}: mano
M71.81	Altre borsopatie specificate: area spalla	M73.05	Borsite gonococcica {A54.4}: coscia
M71.82	Altre borsopatie specificate: braccio	M73.06	Borsite gonococcica {A54.4}: gamba
M71.83	Altre borsopatie specificate: avambraccio	M73.07	Borsite gonococcica {A54.4}: caviglia e piede
M71.84	Altre borsopatie specificate: mano	M73.08	Borsite gonococcica {A54.4}: Altre localizzazioni
M71.85	Altre borsopatie specificate: coscia	M73.09	Borsite gonococcica {A54.4}: Localizzazione non precisata
M71.86	Altre borsopatie specificate: gamba	M73.10	Borsite sifilitica {A52.7}: Localizzazioni multiple
M71.87	Altre borsopatie specificate: caviglia e piede	M73.11	Borsite sifilitica {A52.7}: area spalla
M71.88	Altre borsopatie specificate: Altre localizzazioni	M73.12	Borsite sifilitica {A52.7}: braccio
M71.89	Altre borsopatie specificate: Localizzazione non precisata	M73.13	Borsite sifilitica {A52.7}: avambraccio
M71.90	Borsopatia non specificata: Localizzazioni multiple	M73.14	Borsite sifilitica {A52.7}: mano
		M73.15	Borsite sifilitica {A52.7}: coscia
		M73.16	Borsite sifilitica {A52.7}: gamba
		M73.17	Borsite sifilitica {A52.7}: caviglia e piede

M73.18	Borsite sifilitica {A52.7}: Altre localizzazioni	M79.50	Corpo estraneo residuo in tessuto molle: Localizzazioni multiple
M73.19	Borsite sifilitica {A52.7}: Localizzazione non precisata	M79.51	Corpo estraneo residuo in tessuto molle: area spalla
M73.80	Altri disturbi dei tessuti molli in altre malattie classificate altrove: Localizzazioni multiple	M79.52	Corpo estraneo residuo in tessuto molle: braccio
M73.81	Altri disturbi dei tessuti molli in altre malattie classificate altrove: area spalla	M79.53	Corpo estraneo residuo in tessuto molle: avambraccio
M73.82	Altri disturbi dei tessuti molli in altre malattie classificate altrove: braccio	M79.54	Corpo estraneo residuo in tessuto molle: mano
M73.83	Altri disturbi dei tessuti molli in altre malattie classificate altrove: avambraccio	M79.55	Corpo estraneo residuo in tessuto molle: coscia
M73.84	Altri disturbi dei tessuti molli in altre malattie classificate altrove: mano	M79.56	Corpo estraneo residuo in tessuto molle: gamba
M73.85	Altri disturbi dei tessuti molli in altre malattie classificate altrove: coscia	M79.57	Corpo estraneo residuo in tessuto molle: caviglia e piede
M73.86	Altri disturbi dei tessuti molli in altre malattie classificate altrove: gamba	M79.58	Corpo estraneo residuo in tessuto molle: Altre localizzazioni
M73.87	Altri disturbi dei tessuti molli in altre malattie classificate altrove: caviglia e piede	M79.59	Corpo estraneo residuo in tessuto molle: Localizzazione non precisata
M73.88	Altri disturbi dei tessuti molli in altre malattie classificate altrove: Altre localizzazioni	M79.60	Algia degli arti: Localizzazioni multiple
M73.89	Altri disturbi dei tessuti molli in altre malattie classificate altrove: Localizzazione non precisata	M79.61	Algia degli arti: area spalla
M75.0	Capsulite adesiva della spalla	M79.62	Algia degli arti: braccio
M75.1	Lesioni della cuffia dei rotatori	M79.63	Algia degli arti: avambraccio
M75.2	Tendinite bicipitale	M79.64	Algia degli arti: mano
M75.3	Tendinite calcificante della spalla	M79.65	Algia degli arti: coscia
M75.4	Sindrome da "impingement" [o "da conflitto anteriore" o da "attrito acromion-omeroale"] della spalla	M79.66	Algia degli arti: gamba
M75.5	Borsite della spalla	M79.67	Algia degli arti: caviglia e piede
M75.8	Altre lesioni della spalla	M79.69	Algia degli arti: Localizzazione non precisata
M75.9	Lesione della spalla non specificata	M79.70	Fibromialgia: Localizzazioni multiple
M76.0	Tendinite glutea	M79.80	Altri disturbi specificati dei tessuti molli: Localizzazioni multiple
M76.1	Tendinite dello psoas	M79.81	Altri disturbi specificati dei tessuti molli: area spalla
M76.2	Sperone della cresta iliaca	M79.82	Altri disturbi specificati dei tessuti molli: braccio
M76.3	Sindrome della bandelletta ileotibiale	M79.83	Altri disturbi specificati dei tessuti molli: avambraccio
M76.4	Borsite del legamento tibiale collaterale [Pellegrini-Stieda]	M79.84	Altri disturbi specificati dei tessuti molli: mano
M76.5	Tendinite del legamento rotuleo	M79.85	Altri disturbi specificati dei tessuti molli: coscia
M76.6	Tendinite di Achille	M79.86	Altri disturbi specificati dei tessuti molli: gamba
M76.7	Tendinite peroneale	M79.87	Altri disturbi specificati dei tessuti molli: caviglia e piede
M76.8	Altre entesopatie degli arti inferiori, escluso il piede	M79.88	Altri disturbi specificati dei tessuti molli: Altre localizzazioni
M76.9	Entesopatia di arto inferiore non specificata	M79.89	Altri disturbi specificati dei tessuti molli: Localizzazione non precisata
M77.0	Epicondilita mediale	M79.90	Disturbo dei tessuti molli non specificato: Localizzazioni multiple
M77.1	Epicondilita laterale	M79.91	Disturbo dei tessuti molli non specificato: area spalla
M77.2	Periartrite del polso	M79.92	Disturbo dei tessuti molli non specificato: braccio
M77.3	Sperone calcaneare	M79.93	Disturbo dei tessuti molli non specificato: avambraccio
M77.4	Metatarsalgia	M79.94	Disturbo dei tessuti molli non specificato: mano
M77.5	Altra entesopatia del piede	M79.95	Disturbo dei tessuti molli non specificato: coscia
M77.8	Altre entesopatie non classificate altrove	M79.96	Disturbo dei tessuti molli non specificato: gamba
M77.9	Entesopatia non specificata	M79.97	Disturbo dei tessuti molli non specificato: caviglia e piede
M79.00	Reumatismo non specificato: Localizzazioni multiple	M79.98	Disturbo dei tessuti molli non specificato: Altre localizzazioni
M79.01	Reumatismo non specificato: area spalla	M79.99	Disturbo dei tessuti molli non specificato: Localizzazione non precisata
M79.02	Reumatismo non specificato: braccio	M80.00	Osteoporosi post-menopausale con frattura patologica: Localizzazioni multiple
M79.03	Reumatismo non specificato: avambraccio	M80.01	Osteoporosi post-menopausale con frattura patologica: area spalla
M79.04	Reumatismo non specificato: mano	M80.02	Osteoporosi post-menopausale con frattura patologica: braccio
M79.05	Reumatismo non specificato: coscia	M80.03	Osteoporosi post-menopausale con frattura patologica: avambraccio
M79.06	Reumatismo non specificato: gamba	M80.04	Osteoporosi post-menopausale con frattura patologica: mano
M79.07	Reumatismo non specificato: caviglia e piede	M80.05	Osteoporosi post-menopausale con frattura patologica: coscia
M79.08	Reumatismo non specificato: Altre localizzazioni	M80.06	Osteoporosi post-menopausale con frattura patologica: gamba
M79.09	Reumatismo non specificato: Localizzazione non precisata	M80.07	Osteoporosi post-menopausale con frattura patologica: caviglia e piede
M79.10	Mialgia: Localizzazioni multiple	M80.08	Osteoporosi post-menopausale con frattura patologica: Altre localizzazioni
M79.11	Mialgia: area spalla	M80.09	Osteoporosi post-menopausale con frattura patologica: Localizzazione non precisata
M79.12	Mialgia: braccio	M80.10	Osteoporosi post-ovariectomia con frattura patologica: Localizzazioni multiple
M79.13	Mialgia: avambraccio	M80.11	Osteoporosi post-ovariectomia con frattura patologica: area spalla
M79.14	Mialgia: mano	M80.12	Osteoporosi post-ovariectomia con frattura patologica: braccio
M79.15	Mialgia: coscia	M80.13	Osteoporosi post-ovariectomia con frattura patologica: avambraccio
M79.16	Mialgia: gamba	M80.14	Osteoporosi post-ovariectomia con frattura patologica: mano
M79.17	Mialgia: caviglia e piede	M80.15	Osteoporosi post-ovariectomia con frattura patologica: coscia
M79.18	Mialgia: Altre localizzazioni	M80.16	Osteoporosi post-ovariectomia con frattura patologica: gamba
M79.19	Mialgia: Localizzazione non precisata	M80.17	Osteoporosi post-ovariectomia con frattura patologica: caviglia e piede
M79.46	Ipertrfia del cuscinetto adiposo (infrapatellare) [Hoffa-Kastert]: gamba		

M80.18	Osteoporosi post-ovariectomia con frattura patologica: Altre localizzazioni	M80.86	Altra osteoporosi con frattura patologica: gamba
M80.19	Osteoporosi post-ovariectomia con frattura patologica: Localizzazione non precisata	M80.87	Altra osteoporosi con frattura patologica: caviglia e piede
M80.20	Osteoporosi da inattività con frattura patologica: Localizzazioni multiple	M80.88	Altra osteoporosi con frattura patologica: Altre localizzazioni
M80.21	Osteoporosi da inattività con frattura patologica: area spalla	M80.89	Altra osteoporosi con frattura patologica: Localizzazione non precisata
M80.22	Osteoporosi da inattività con frattura patologica: braccio	M80.90	Osteoporosi con frattura patologica, non specificata: Localizzazioni multiple
M80.23	Osteoporosi da inattività con frattura patologica: avambraccio	M80.91	Osteoporosi con frattura patologica, non specificata: area spalla
M80.24	Osteoporosi da inattività con frattura patologica: mano	M80.92	Osteoporosi con frattura patologica, non specificata: braccio
M80.25	Osteoporosi da inattività con frattura patologica: coscia	M80.93	Osteoporosi con frattura patologica, non specificata: avambraccio
M80.26	Osteoporosi da inattività con frattura patologica: gamba	M80.94	Osteoporosi con frattura patologica, non specificata: mano
M80.27	Osteoporosi da inattività con frattura patologica: caviglia e piede	M80.95	Osteoporosi con frattura patologica, non specificata: coscia
M80.28	Osteoporosi da inattività con frattura patologica: Altre localizzazioni	M80.96	Osteoporosi con frattura patologica, non specificata: gamba
M80.29	Osteoporosi da inattività con frattura patologica: Localizzazione non precisata	M80.97	Osteoporosi con frattura patologica, non specificata: caviglia e piede
M80.30	Osteoporosi da malassorbimento post-chirurgico con frattura patologica: Localizzazioni multiple	M80.98	Osteoporosi con frattura patologica, non specificata: Altre localizzazioni
M80.31	Osteoporosi da malassorbimento post-chirurgico con frattura patologica: area spalla	M80.99	Osteoporosi con frattura patologica, non specificata: Localizzazione non precisata
M80.32	Osteoporosi da malassorbimento post-chirurgico con frattura patologica: braccio	M81.00	Osteoporosi post-menopausale: Localizzazioni multiple
M80.33	Osteoporosi da malassorbimento post-chirurgico con frattura patologica: avambraccio	M81.01	Osteoporosi post-menopausale: area spalla
M80.34	Osteoporosi da malassorbimento post-chirurgico con frattura patologica: mano	M81.02	Osteoporosi post-menopausale: braccio
M80.35	Osteoporosi da malassorbimento post-chirurgico con frattura patologica: coscia	M81.03	Osteoporosi post-menopausale: avambraccio
M80.36	Osteoporosi da malassorbimento post-chirurgico con frattura patologica: gamba	M81.04	Osteoporosi post-menopausale: mano
M80.37	Osteoporosi da malassorbimento post-chirurgico con frattura patologica: caviglia e piede	M81.05	Osteoporosi post-menopausale: coscia
M80.38	Osteoporosi da malassorbimento post-chirurgico con frattura patologica: Altre localizzazioni	M81.06	Osteoporosi post-menopausale: gamba
M80.39	Osteoporosi da malassorbimento post-chirurgico con frattura patologica: Localizzazione non precisata	M81.07	Osteoporosi post-menopausale: caviglia e piede
M80.40	Osteoporosi indotta da farmaci con frattura patologica: Localizzazioni multiple	M81.08	Osteoporosi post-menopausale: Altre localizzazioni
M80.41	Osteoporosi indotta da farmaci con frattura patologica: area spalla	M81.09	Osteoporosi post-menopausale: Localizzazione non precisata
M80.42	Osteoporosi indotta da farmaci con frattura patologica: braccio	M81.10	Osteoporosi post-ovariectomia: Localizzazioni multiple
M80.43	Osteoporosi indotta da farmaci con frattura patologica: avambraccio	M81.11	Osteoporosi post-ovariectomia: area spalla
M80.44	Osteoporosi indotta da farmaci con frattura patologica: mano	M81.12	Osteoporosi post-ovariectomia: braccio
M80.45	Osteoporosi indotta da farmaci con frattura patologica: coscia	M81.13	Osteoporosi post-ovariectomia: avambraccio
M80.46	Osteoporosi indotta da farmaci con frattura patologica: gamba	M81.14	Osteoporosi post-ovariectomia: mano
M80.47	Osteoporosi indotta da farmaci con frattura patologica: caviglia e piede	M81.15	Osteoporosi post-ovariectomia: coscia
M80.48	Osteoporosi indotta da farmaci con frattura patologica: Altre localizzazioni	M81.16	Osteoporosi post-ovariectomia: gamba
M80.49	Osteoporosi indotta da farmaci con frattura patologica: Localizzazione non precisata	M81.17	Osteoporosi post-ovariectomia: caviglia e piede
M80.50	Osteoporosi idiopatica con frattura patologica: Localizzazioni multiple	M81.18	Osteoporosi post-ovariectomia: Altre localizzazioni
M80.51	Osteoporosi idiopatica con frattura patologica: area spalla	M81.19	Osteoporosi post-ovariectomia: Localizzazione non precisata
M80.52	Osteoporosi idiopatica con frattura patologica: braccio	M81.20	Osteoporosi da inattività: Localizzazioni multiple
M80.53	Osteoporosi idiopatica con frattura patologica: avambraccio	M81.21	Osteoporosi da inattività: area spalla
M80.54	Osteoporosi idiopatica con frattura patologica: mano	M81.22	Osteoporosi da inattività: braccio
M80.55	Osteoporosi idiopatica con frattura patologica: coscia	M81.23	Osteoporosi da inattività: avambraccio
M80.56	Osteoporosi idiopatica con frattura patologica: gamba	M81.24	Osteoporosi da inattività: mano
M80.57	Osteoporosi idiopatica con frattura patologica: caviglia e piede	M81.25	Osteoporosi da inattività: coscia
M80.58	Osteoporosi idiopatica con frattura patologica: Altre localizzazioni	M81.26	Osteoporosi da inattività: gamba
M80.59	Osteoporosi idiopatica con frattura patologica: Localizzazione non precisata	M81.27	Osteoporosi da inattività: caviglia e piede
M80.80	Altra osteoporosi con frattura patologica: Localizzazioni multiple	M81.28	Osteoporosi da inattività: Altre localizzazioni
M80.81	Altra osteoporosi con frattura patologica: area spalla	M81.29	Osteoporosi da inattività: Localizzazione non precisata
M80.82	Altra osteoporosi con frattura patologica: braccio	M81.30	Osteoporosi da malassorbimento post-chirurgico: Localizzazioni multiple
M80.83	Altra osteoporosi con frattura patologica: avambraccio	M81.31	Osteoporosi da malassorbimento post-chirurgico: area spalla
M80.84	Altra osteoporosi con frattura patologica: mano	M81.32	Osteoporosi da malassorbimento post-chirurgico: braccio
M80.85	Altra osteoporosi con frattura patologica: coscia	M81.33	Osteoporosi da malassorbimento post-chirurgico: avambraccio
		M81.34	Osteoporosi da malassorbimento post-chirurgico: mano
		M81.35	Osteoporosi da malassorbimento post-chirurgico: coscia
		M81.36	Osteoporosi da malassorbimento post-chirurgico: gamba
		M81.37	Osteoporosi da malassorbimento post-chirurgico: caviglia e piede
		M81.38	Osteoporosi da malassorbimento post-chirurgico: Altre localizzazioni
		M81.39	Osteoporosi da malassorbimento post-chirurgico: Localizzazione non precisata
		M81.40	Osteoporosi indotta da farmaco: Localizzazioni multiple
		M81.41	Osteoporosi indotta da farmaco: area spalla
		M81.42	Osteoporosi indotta da farmaco: braccio
		M81.43	Osteoporosi indotta da farmaco: avambraccio
		M81.44	Osteoporosi indotta da farmaco: mano
		M81.45	Osteoporosi indotta da farmaco: coscia
		M81.46	Osteoporosi indotta da farmaco: gamba

M81.47	Osteoporosi indotta da farmaco: caviglia e piede	M82.86	Osteoporosi in altre malattie classificate altrove: gamba
M81.48	Osteoporosi indotta da farmaco: Altre localizzazioni	M82.87	Osteoporosi in altre malattie classificate altrove: caviglia e piede
M81.49	Osteoporosi indotta da farmaco: Localizzazione non precisata	M82.88	Osteoporosi in altre malattie classificate altrove: Altre localizzazioni
M81.50	Osteoporosi idiopatica: Localizzazioni multiple		
M81.51	Osteoporosi idiopatica: area spalla	M82.89	Osteoporosi in altre malattie classificate altrove: Localizzazione non precisata
M81.52	Osteoporosi idiopatica: braccio		
M81.53	Osteoporosi idiopatica: avambraccio	M83.00	Osteomalacia puerperale: Localizzazioni multiple
M81.54	Osteoporosi idiopatica: mano	M83.01	Osteomalacia puerperale: area spalla
M81.55	Osteoporosi idiopatica: coscia	M83.02	Osteomalacia puerperale: braccio
M81.56	Osteoporosi idiopatica: gamba	M83.03	Osteomalacia puerperale: avambraccio
M81.57	Osteoporosi idiopatica: caviglia e piede	M83.04	Osteomalacia puerperale: mano
M81.58	Osteoporosi idiopatica: Altre localizzazioni	M83.05	Osteomalacia puerperale: coscia
M81.59	Osteoporosi idiopatica: Localizzazione non precisata	M83.06	Osteomalacia puerperale: gamba
M81.60	Osteoporosi localizzata [Lequesne]: Localizzazioni multiple	M83.07	Osteomalacia puerperale: caviglia e piede
M81.65	Osteoporosi localizzata [Lequesne]: coscia	M83.08	Osteomalacia puerperale: Altre localizzazioni
M81.66	Osteoporosi localizzata [Lequesne]: gamba	M83.09	Osteomalacia puerperale: Localizzazione non precisata
M81.67	Osteoporosi localizzata [Lequesne]: caviglia e piede	M83.10	Osteomalacia senile: Localizzazioni multiple
M81.69	Osteoporosi localizzata [Lequesne]: Localizzazione non precisata	M83.11	Osteomalacia senile: area spalla
		M83.12	Osteomalacia senile: braccio
M81.80	Altra osteoporosi: Localizzazioni multiple	M83.13	Osteomalacia senile: avambraccio
M81.81	Altra osteoporosi: area spalla	M83.14	Osteomalacia senile: mano
M81.82	Altra osteoporosi: braccio	M83.15	Osteomalacia senile: coscia
M81.83	Altra osteoporosi: avambraccio	M83.16	Osteomalacia senile: gamba
M81.84	Altra osteoporosi: mano	M83.17	Osteomalacia senile: caviglia e piede
M81.85	Altra osteoporosi: coscia	M83.18	Osteomalacia senile: Altre localizzazioni
M81.86	Altra osteoporosi: gamba	M83.19	Osteomalacia senile: Localizzazione non precisata
M81.87	Altra osteoporosi: caviglia e piede	M83.20	Osteomalacia dell'adulto da malassorbimento: Localizzazioni multiple
M81.88	Altra osteoporosi: Altre localizzazioni		
M81.89	Altra osteoporosi: Localizzazione non precisata	M83.21	Osteomalacia dell'adulto da malassorbimento: area spalla
M81.90	Osteoporosi non specificata: Localizzazioni multiple	M83.22	Osteomalacia dell'adulto da malassorbimento: braccio
M81.91	Osteoporosi non specificata: area spalla	M83.23	Osteomalacia dell'adulto da malassorbimento: avambraccio
M81.92	Osteoporosi non specificata: braccio	M83.24	Osteomalacia dell'adulto da malassorbimento: mano
M81.93	Osteoporosi non specificata: avambraccio	M83.25	Osteomalacia dell'adulto da malassorbimento: coscia
M81.94	Osteoporosi non specificata: mano	M83.26	Osteomalacia dell'adulto da malassorbimento: gamba
M81.95	Osteoporosi non specificata: coscia	M83.27	Osteomalacia dell'adulto da malassorbimento: caviglia e piede
M81.96	Osteoporosi non specificata: gamba	M83.28	Osteomalacia dell'adulto da malassorbimento: Altre localizzazioni
M81.97	Osteoporosi non specificata: caviglia e piede		
M81.98	Osteoporosi non specificata: Altre localizzazioni	M83.29	Osteomalacia dell'adulto da malassorbimento: Localizzazione non precisata
M81.99	Osteoporosi non specificata: Localizzazione non precisata		
M82.00	Osteoporosi in mieloma multiplo {C90.0-}: Localizzazioni multiple	M83.30	Osteomalacia dell'adulto da malnutrizione: Localizzazioni multiple
M82.01	Osteoporosi in mieloma multiplo {C90.0-}: area spalla	M83.31	Osteomalacia dell'adulto da malnutrizione: area spalla
M82.02	Osteoporosi in mieloma multiplo {C90.0-}: braccio	M83.32	Osteomalacia dell'adulto da malnutrizione: braccio
M82.03	Osteoporosi in mieloma multiplo {C90.0-}: avambraccio	M83.33	Osteomalacia dell'adulto da malnutrizione: avambraccio
M82.04	Osteoporosi in mieloma multiplo {C90.0-}: mano	M83.34	Osteomalacia dell'adulto da malnutrizione: mano
M82.05	Osteoporosi in mieloma multiplo {C90.0-}: coscia	M83.35	Osteomalacia dell'adulto da malnutrizione: coscia
M82.06	Osteoporosi in mieloma multiplo {C90.0-}: gamba	M83.36	Osteomalacia dell'adulto da malnutrizione: gamba
M82.07	Osteoporosi in mieloma multiplo {C90.0-}: caviglia e piede	M83.37	Osteomalacia dell'adulto da malnutrizione: caviglia e piede
M82.08	Osteoporosi in mieloma multiplo {C90.0-}: Altre localizzazioni	M83.38	Osteomalacia dell'adulto da malnutrizione: Altre localizzazioni
M82.09	Osteoporosi in mieloma multiplo {C90.0-}: Localizzazione non precisata	M83.39	Osteomalacia dell'adulto da malnutrizione: Localizzazione non precisata
M82.10	Osteoporosi in disturbi endocrini {E00-E34}: Localizzazioni multiple	M83.40	Malattia delle ossa da alluminio: Localizzazioni multiple
		M83.41	Malattia delle ossa da alluminio: area spalla
M82.11	Osteoporosi in disturbi endocrini {E00-E34}: area spalla	M83.42	Malattia delle ossa da alluminio: braccio
M82.12	Osteoporosi in disturbi endocrini {E00-E34}: braccio	M83.43	Malattia delle ossa da alluminio: avambraccio
M82.13	Osteoporosi in disturbi endocrini {E00-E34}: avambraccio	M83.44	Malattia delle ossa da alluminio: mano
M82.14	Osteoporosi in disturbi endocrini {E00-E34}: mano	M83.45	Malattia delle ossa da alluminio: coscia
M82.15	Osteoporosi in disturbi endocrini {E00-E34}: coscia	M83.46	Malattia delle ossa da alluminio: gamba
M82.16	Osteoporosi in disturbi endocrini {E00-E34}: gamba	M83.47	Malattia delle ossa da alluminio: caviglia e piede
M82.17	Osteoporosi in disturbi endocrini {E00-E34}: caviglia e piede	M83.48	Malattia delle ossa da alluminio: Altre localizzazioni
M82.18	Osteoporosi in disturbi endocrini {E00-E34}: Altre localizzazioni	M83.49	Malattia delle ossa da alluminio: Localizzazione non precisata
M82.19	Osteoporosi in disturbi endocrini {E00-E34}: Localizzazione non precisata	M83.50	Altra osteomalacia farmacoindotta dell'adulto: Localizzazioni multiple
M82.80	Osteoporosi in altre malattie classificate altrove: Localizzazioni multiple	M83.51	Altra osteomalacia farmacoindotta dell'adulto: area spalla
		M83.52	Altra osteomalacia farmacoindotta dell'adulto: braccio
M82.81	Osteoporosi in altre malattie classificate altrove: area spalla	M83.53	Altra osteomalacia farmacoindotta dell'adulto: avambraccio
M82.82	Osteoporosi in altre malattie classificate altrove: braccio	M83.54	Altra osteomalacia farmacoindotta dell'adulto: mano
M82.83	Osteoporosi in altre malattie classificate altrove: avambraccio	M83.55	Altra osteomalacia farmacoindotta dell'adulto: coscia
M82.84	Osteoporosi in altre malattie classificate altrove: mano	M83.56	Altra osteomalacia farmacoindotta dell'adulto: gamba
M82.85	Osteoporosi in altre malattie classificate altrove: coscia	M83.57	Altra osteomalacia farmacoindotta dell'adulto: caviglia e piede

M83.58	Altra osteomalacia farmacoindotta dell'adulto: Altre localizzazioni	M84.38	Frattura da stress non classificata altrove: Altre localizzazioni
M83.59	Altra osteomalacia farmacoindotta dell'adulto: Localizzazione non precisata	M84.39	Frattura da stress non classificata altrove: Localizzazione non precisata
M83.80	Altra osteomalacia dell'adulto: Localizzazioni multiple	M84.40	Frattura patologica non classificata altrove: Localizzazioni multiple
M83.81	Altra osteomalacia dell'adulto: area spalla	M84.41	Frattura patologica non classificata altrove: area spalla
M83.82	Altra osteomalacia dell'adulto: braccio	M84.42	Frattura patologica non classificata altrove: braccio
M83.83	Altra osteomalacia dell'adulto: avambraccio	M84.43	Frattura patologica non classificata altrove: avambraccio
M83.84	Altra osteomalacia dell'adulto: mano	M84.44	Frattura patologica non classificata altrove: mano
M83.85	Altra osteomalacia dell'adulto: coscia	M84.45	Frattura patologica non classificata altrove: coscia
M83.86	Altra osteomalacia dell'adulto: gamba	M84.46	Frattura patologica non classificata altrove: gamba
M83.87	Altra osteomalacia dell'adulto: caviglia e piede	M84.47	Frattura patologica non classificata altrove: caviglia e piede
M83.88	Altra osteomalacia dell'adulto: Altre localizzazioni	M84.48	Frattura patologica non classificata altrove: Altre localizzazioni
M83.89	Altra osteomalacia dell'adulto: Localizzazione non precisata	M84.49	Frattura patologica non classificata altrove: Localizzazione non precisata
M83.90	Osteomalacia dell'adulto non specificata: Localizzazioni multiple	M84.80	Altri disturbi di continuità dell' osso: Localizzazioni multiple
M83.91	Osteomalacia dell'adulto non specificata: area spalla	M84.81	Altri disturbi di continuità dell' osso: area spalla
M83.92	Osteomalacia dell'adulto non specificata: braccio	M84.82	Altri disturbi di continuità dell' osso: braccio
M83.93	Osteomalacia dell'adulto non specificata: avambraccio	M84.83	Altri disturbi di continuità dell' osso: avambraccio
M83.94	Osteomalacia dell'adulto non specificata: mano	M84.84	Altri disturbi di continuità dell' osso: mano
M83.95	Osteomalacia dell'adulto non specificata: coscia	M84.85	Altri disturbi di continuità dell' osso: coscia
M83.96	Osteomalacia dell'adulto non specificata: gamba	M84.86	Altri disturbi di continuità dell' osso: gamba
M83.97	Osteomalacia dell'adulto non specificata: caviglia e piede	M84.87	Altri disturbi di continuità dell' osso: caviglia e piede
M83.98	Osteomalacia dell'adulto non specificata: Altre localizzazioni	M84.88	Altri disturbi di continuità dell' osso: Altre localizzazioni
M83.99	Osteomalacia dell'adulto non specificata: Localizzazione non precisata	M84.89	Altri disturbi di continuità dell' osso: Localizzazione non precisata
M84.00	Consolidamento di frattura dislocata: Localizzazioni multiple	M84.90	Disturbo di continuità dell' osso, non specificato: Localizzazioni multiple
M84.01	Consolidamento di frattura dislocata: area spalla	M84.91	Disturbo di continuità dell' osso, non specificato: area spalla
M84.02	Consolidamento di frattura dislocata: braccio	M84.92	Disturbo di continuità dell' osso, non specificato: braccio
M84.03	Consolidamento di frattura dislocata: avambraccio	M84.93	Disturbo di continuità dell' osso, non specificato: avambraccio
M84.04	Consolidamento di frattura dislocata: mano	M84.94	Disturbo di continuità dell' osso, non specificato: mano
M84.05	Consolidamento di frattura dislocata: coscia	M84.95	Disturbo di continuità dell' osso, non specificato: coscia
M84.06	Consolidamento di frattura dislocata: gamba	M84.96	Disturbo di continuità dell' osso, non specificato: gamba
M84.07	Consolidamento di frattura dislocata: caviglia e piede	M84.97	Disturbo di continuità dell' osso, non specificato: caviglia e piede
M84.08	Consolidamento di frattura dislocata: Altre localizzazioni	M84.98	Disturbo di continuità dell' osso, non specificato: Altre localizzazioni
M84.09	Consolidamento di frattura dislocata: Localizzazione non precisata	M84.99	Disturbo di continuità dell' osso, non specificato: Localizzazione non precisata
M84.10	Mancato consolidamento di frattura [pseudoartrosi]: Localizzazioni multiple	M85.00	Displasia fibrosa (monostotica): Localizzazioni multiple
M84.11	Mancato consolidamento di frattura [pseudoartrosi]: area spalla	M85.01	Displasia fibrosa (monostotica): area spalla
M84.12	Mancato consolidamento di frattura [pseudoartrosi]: braccio	M85.02	Displasia fibrosa (monostotica): braccio
M84.13	Mancato consolidamento di frattura [pseudoartrosi]: avambraccio	M85.03	Displasia fibrosa (monostotica): avambraccio
M84.14	Mancato consolidamento di frattura [pseudoartrosi]: mano	M85.04	Displasia fibrosa (monostotica): mano
M84.15	Mancato consolidamento di frattura [pseudoartrosi]: coscia	M85.05	Displasia fibrosa (monostotica): coscia
M84.16	Mancato consolidamento di frattura [pseudoartrosi]: gamba	M85.06	Displasia fibrosa (monostotica): gamba
M84.17	Mancato consolidamento di frattura [pseudoartrosi]: caviglia e piede	M85.07	Displasia fibrosa (monostotica): caviglia e piede
M84.18	Mancato consolidamento di frattura [pseudoartrosi]: Altre localizzazioni	M85.08	Displasia fibrosa (monostotica): Altre localizzazioni
M84.19	Mancato consolidamento di frattura [pseudoartrosi]: Localizzazione non precisata	M85.09	Displasia fibrosa (monostotica): Localizzazione non precisata
M84.20	Consolidamento ritardato di frattura: Localizzazioni multiple	M85.10	Fluorosi scheletrica: Localizzazioni multiple
M84.21	Consolidamento ritardato di frattura: area spalla	M85.11	Fluorosi scheletrica: area spalla
M84.22	Consolidamento ritardato di frattura: braccio	M85.12	Fluorosi scheletrica: braccio
M84.23	Consolidamento ritardato di frattura: avambraccio	M85.13	Fluorosi scheletrica: avambraccio
M84.24	Consolidamento ritardato di frattura: mano	M85.14	Fluorosi scheletrica: mano
M84.25	Consolidamento ritardato di frattura: coscia	M85.15	Fluorosi scheletrica: coscia
M84.26	Consolidamento ritardato di frattura: gamba	M85.16	Fluorosi scheletrica: gamba
M84.27	Consolidamento ritardato di frattura: caviglia e piede	M85.17	Fluorosi scheletrica: caviglia e piede
M84.28	Consolidamento ritardato di frattura: Altre localizzazioni	M85.18	Fluorosi scheletrica: Altre localizzazioni
M84.29	Consolidamento ritardato di frattura: Localizzazione non precisata	M85.19	Fluorosi scheletrica: Localizzazione non precisata
M84.30	Frattura da stress non classificata altrove: Localizzazioni multiple	M85.2	Iperostosi del cranio
M84.31	Frattura da stress non classificata altrove: area spalla	M85.30	Osteite condensante: Localizzazioni multiple
M84.32	Frattura da stress non classificata altrove: braccio	M85.31	Osteite condensante: area spalla
M84.33	Frattura da stress non classificata altrove: avambraccio	M85.32	Osteite condensante: braccio
M84.34	Frattura da stress non classificata altrove: mano	M85.33	Osteite condensante: avambraccio
M84.35	Frattura da stress non classificata altrove: coscia	M85.34	Osteite condensante: mano
M84.36	Frattura da stress non classificata altrove: gamba	M85.35	Osteite condensante: coscia
M84.37	Frattura da stress non classificata altrove: caviglia e piede	M85.36	Osteite condensante: gamba
		M85.37	Osteite condensante: caviglia e piede
		M85.38	Osteite condensante: Altre localizzazioni
		M85.39	Osteite condensante: Localizzazione non precisata
		M85.40	Cisti ossea solitaria: Localizzazioni multiple

M85.41	Cisti ossea solitaria: area spalla	M86.03	Osteomielite acuta ematogena: avambraccio
M85.42	Cisti ossea solitaria: braccio	M86.04	Osteomielite acuta ematogena: mano
M85.43	Cisti ossea solitaria: avambraccio	M86.05	Osteomielite acuta ematogena: coscia
M85.44	Cisti ossea solitaria: mano	M86.06	Osteomielite acuta ematogena: gamba
M85.45	Cisti ossea solitaria: coscia	M86.07	Osteomielite acuta ematogena: caviglia e piede
M85.46	Cisti ossea solitaria: gamba	M86.08	Osteomielite acuta ematogena: Altre localizzazioni
M85.47	Cisti ossea solitaria: caviglia e piede	M86.09	Osteomielite acuta ematogena: Localizzazione non precisata
M85.48	Cisti ossea solitaria: Altre localizzazioni	M86.10	Altra osteomielite acuta: Localizzazioni multiple
M85.49	Cisti ossea solitaria: Localizzazione non precisata	M86.11	Altra osteomielite acuta: area spalla
M85.50	Cisti ossea aneurismatica: Localizzazioni multiple	M86.12	Altra osteomielite acuta: braccio
M85.51	Cisti ossea aneurismatica: area spalla	M86.13	Altra osteomielite acuta: avambraccio
M85.52	Cisti ossea aneurismatica: braccio	M86.14	Altra osteomielite acuta: mano
M85.53	Cisti ossea aneurismatica: avambraccio	M86.15	Altra osteomielite acuta: coscia
M85.54	Cisti ossea aneurismatica: mano	M86.16	Altra osteomielite acuta: gamba
M85.55	Cisti ossea aneurismatica: coscia	M86.17	Altra osteomielite acuta: caviglia e piede
M85.56	Cisti ossea aneurismatica: gamba	M86.18	Altra osteomielite acuta: Altre localizzazioni
M85.57	Cisti ossea aneurismatica: caviglia e piede	M86.19	Altra osteomielite acuta: Localizzazione non precisata
M85.58	Cisti ossea aneurismatica: Altre localizzazioni	M86.20	Osteomielite subacuta: Localizzazioni multiple
M85.59	Cisti ossea aneurismatica: Localizzazione non precisata	M86.21	Osteomielite subacuta: area spalla
M85.60	Altra cisti ossea: Localizzazioni multiple	M86.22	Osteomielite subacuta: braccio
M85.61	Altra cisti ossea: area spalla	M86.23	Osteomielite subacuta: avambraccio
M85.62	Altra cisti ossea: braccio	M86.24	Osteomielite subacuta: mano
M85.63	Altra cisti ossea: avambraccio	M86.25	Osteomielite subacuta: coscia
M85.64	Altra cisti ossea: mano	M86.26	Osteomielite subacuta: gamba
M85.65	Altra cisti ossea: coscia	M86.27	Osteomielite subacuta: caviglia e piede
M85.66	Altra cisti ossea: gamba	M86.28	Osteomielite subacuta: Altre localizzazioni
M85.67	Altra cisti ossea: caviglia e piede	M86.29	Osteomielite subacuta: Localizzazione non precisata
M85.68	Altra cisti ossea: Altre localizzazioni	M86.30	Osteomielite cronica multifocale: Localizzazioni multiple
M85.69	Altra cisti ossea: Localizzazione non precisata	M86.31	Osteomielite cronica multifocale: area spalla
M85.80	Altri disturbi specificati della densità e della struttura delle ossa: Localizzazioni multiple	M86.32	Osteomielite cronica multifocale: braccio
M85.81	Altri disturbi specificati della densità e della struttura delle ossa: area spalla	M86.33	Osteomielite cronica multifocale: avambraccio
M85.82	Altri disturbi specificati della densità e della struttura delle ossa: braccio	M86.34	Osteomielite cronica multifocale: mano
M85.83	Altri disturbi specificati della densità e della struttura delle ossa: avambraccio	M86.35	Osteomielite cronica multifocale: coscia
M85.84	Altri disturbi specificati della densità e della struttura delle ossa: mano	M86.36	Osteomielite cronica multifocale: gamba
M85.85	Altri disturbi specificati della densità e della struttura delle ossa: coscia	M86.37	Osteomielite cronica multifocale: caviglia e piede
M85.86	Altri disturbi specificati della densità e della struttura delle ossa: gamba	M86.38	Osteomielite cronica multifocale: Altre localizzazioni
M85.87	Altri disturbi specificati della densità e della struttura delle ossa: caviglia e piede	M86.39	Osteomielite cronica multifocale: Localizzazione non precisata
M85.88	Altri disturbi specificati della densità e della struttura delle ossa: Altre localizzazioni	M86.40	Osteomielite cronica con fistola: Localizzazioni multiple
M85.89	Altri disturbi specificati della densità e della struttura delle ossa: Localizzazione non precisata	M86.41	Osteomielite cronica con fistola: area spalla
M85.90	Disturbo, non specificato, della densità e della struttura ossea: Localizzazioni multiple	M86.42	Osteomielite cronica con fistola: braccio
M85.91	Disturbo, non specificato, della densità e della struttura ossea: area spalla	M86.43	Osteomielite cronica con fistola: avambraccio
M85.92	Disturbo, non specificato, della densità e della struttura ossea: braccio	M86.44	Osteomielite cronica con fistola: mano
M85.93	Disturbo, non specificato, della densità e della struttura ossea: avambraccio	M86.45	Osteomielite cronica con fistola: coscia
M85.94	Disturbo, non specificato, della densità e della struttura ossea: mano	M86.46	Osteomielite cronica con fistola: gamba
M85.95	Disturbo, non specificato, della densità e della struttura ossea: coscia	M86.47	Osteomielite cronica con fistola: caviglia e piede
M85.96	Disturbo, non specificato, della densità e della struttura ossea: gamba	M86.48	Osteomielite cronica con fistola: Altre localizzazioni
M85.97	Disturbo, non specificato, della densità e della struttura ossea: caviglia e piede	M86.49	Osteomielite cronica con fistola: Localizzazione non precisata
M85.98	Disturbo, non specificato, della densità e della struttura ossea: Altre localizzazioni	M86.50	Altra osteomielite cronica ematogena: Localizzazioni multiple
M85.99	Disturbo, non specificato, della densità e della struttura ossea: Localizzazione non precisata	M86.51	Altra osteomielite cronica ematogena: area spalla
M86.00	Osteomielite acuta ematogena: Localizzazioni multiple	M86.52	Altra osteomielite cronica ematogena: braccio
M86.01	Osteomielite acuta ematogena: area spalla	M86.53	Altra osteomielite cronica ematogena: avambraccio
M86.02	Osteomielite acuta ematogena: braccio	M86.54	Altra osteomielite cronica ematogena: mano
		M86.55	Altra osteomielite cronica ematogena: coscia
		M86.56	Altra osteomielite cronica ematogena: gamba
		M86.57	Altra osteomielite cronica ematogena: caviglia e piede
		M86.58	Altra osteomielite cronica ematogena: Altre localizzazioni
		M86.59	Altra osteomielite cronica ematogena: Localizzazione non precisata
		M86.60	Altra osteomielite cronica: Localizzazioni multiple
		M86.61	Altra osteomielite cronica: area spalla
		M86.62	Altra osteomielite cronica: braccio
		M86.63	Altra osteomielite cronica: avambraccio
		M86.64	Altra osteomielite cronica: mano
		M86.65	Altra osteomielite cronica: coscia
		M86.66	Altra osteomielite cronica: gamba
		M86.67	Altra osteomielite cronica: caviglia e piede
		M86.68	Altra osteomielite cronica: Altre localizzazioni
		M86.69	Altra osteomielite cronica: Localizzazione non precisata
		M86.80	Altra osteomielite: Localizzazioni multiple
		M86.81	Altra osteomielite: area spalla

M86.82	Altra osteomielite: braccio	M87.90	Osteonecrosi non specificata: Localizzazioni multiple
M86.83	Altra osteomielite: avambraccio	M87.91	Osteonecrosi non specificata: area spalla
M86.84	Altra osteomielite: mano	M87.92	Osteonecrosi non specificata: braccio
M86.85	Altra osteomielite: coscia	M87.93	Osteonecrosi non specificata: avambraccio
M86.86	Altra osteomielite: gamba	M87.94	Osteonecrosi non specificata: mano
M86.87	Altra osteomielite: caviglia e piede	M87.95	Osteonecrosi non specificata: coscia
M86.88	Altra osteomielite: Altre localizzazioni	M87.96	Osteonecrosi non specificata: gamba
M86.89	Altra osteomielite: Localizzazione non precisata	M87.97	Osteonecrosi non specificata: caviglia e piede
M86.90	Osteomielite non specificata: Localizzazioni multiple	M87.98	Osteonecrosi non specificata: Altre localizzazioni
M86.91	Osteomielite non specificata: area spalla	M87.99	Osteonecrosi non specificata: Localizzazione non precisata
M86.92	Osteomielite non specificata: braccio	M88.0	Malattia di Paget del cranio
M86.93	Osteomielite non specificata: avambraccio	M88.80	Malattia di Paget di altre ossa: Localizzazioni multiple
M86.94	Osteomielite non specificata: mano	M88.81	Malattia di Paget di altre ossa: area spalla
M86.95	Osteomielite non specificata: coscia	M88.82	Malattia di Paget di altre ossa: braccio
M86.96	Osteomielite non specificata: gamba	M88.83	Malattia di Paget di altre ossa: avambraccio
M86.97	Osteomielite non specificata: caviglia e piede	M88.84	Malattia di Paget di altre ossa: mano
M86.98	Osteomielite non specificata: Altre localizzazioni	M88.85	Malattia di Paget di altre ossa: coscia
M86.99	Osteomielite non specificata: Localizzazione non precisata	M88.86	Malattia di Paget di altre ossa: gamba
M87.00	Necrosi idiopatica asettica dell' osso: Localizzazioni multiple	M88.87	Malattia di Paget di altre ossa: caviglia e piede
M87.01	Necrosi idiopatica asettica dell' osso: area spalla	M88.88	Malattia di Paget di altre ossa: Altre localizzazioni
M87.02	Necrosi idiopatica asettica dell' osso: braccio	M88.89	Malattia di Paget di altre ossa: Localizzazione non precisata
M87.03	Necrosi idiopatica asettica dell' osso: avambraccio	M88.90	Malattia di Paget delle ossa, non specificata: Localizzazioni multiple
M87.04	Necrosi idiopatica asettica dell' osso: mano	M88.91	Malattia di Paget delle ossa, non specificata: area spalla
M87.05	Necrosi idiopatica asettica dell' osso: coscia	M88.92	Malattia di Paget delle ossa, non specificata: braccio
M87.06	Necrosi idiopatica asettica dell' osso: gamba	M88.93	Malattia di Paget delle ossa, non specificata: avambraccio
M87.07	Necrosi idiopatica asettica dell' osso: caviglia e piede	M88.94	Malattia di Paget delle ossa, non specificata: mano
M87.08	Necrosi idiopatica asettica dell' osso: Altre localizzazioni	M88.95	Malattia di Paget delle ossa, non specificata: coscia
M87.09	Necrosi idiopatica asettica dell' osso: Localizzazione non precisata	M88.96	Malattia di Paget delle ossa, non specificata: gamba
M87.10	Osteonecrosi da farmaci: Localizzazioni multiple	M88.97	Malattia di Paget delle ossa, non specificata: caviglia e piede
M87.11	Osteonecrosi da farmaci: area spalla	M88.98	Malattia di Paget delle ossa, non specificata: Altre localizzazioni
M87.12	Osteonecrosi da farmaci: braccio	M88.99	Malattia di Paget delle ossa, non specificata: Localizzazione non precisata
M87.13	Osteonecrosi da farmaci: avambraccio	M89.10	Arresto di sviluppo epifisario: Localizzazioni multiple
M87.14	Osteonecrosi da farmaci: mano	M89.11	Arresto di sviluppo epifisario: area spalla
M87.15	Osteonecrosi da farmaci: coscia	M89.12	Arresto di sviluppo epifisario: braccio
M87.16	Osteonecrosi da farmaci: gamba	M89.13	Arresto di sviluppo epifisario: avambraccio
M87.17	Osteonecrosi da farmaci: caviglia e piede	M89.14	Arresto di sviluppo epifisario: mano
M87.18	Osteonecrosi da farmaci: Altre localizzazioni	M89.15	Arresto di sviluppo epifisario: coscia
M87.19	Osteonecrosi da farmaci: Localizzazione non precisata	M89.16	Arresto di sviluppo epifisario: gamba
M87.20	Osteonecrosi da un trauma anteriore: Localizzazioni multiple	M89.17	Arresto di sviluppo epifisario: caviglia e piede
M87.21	Osteonecrosi da un trauma anteriore: area spalla	M89.18	Arresto di sviluppo epifisario: Altre localizzazioni
M87.22	Osteonecrosi da un trauma anteriore: braccio	M89.19	Arresto di sviluppo epifisario: Localizzazione non precisata
M87.23	Osteonecrosi da un trauma anteriore: avambraccio	M89.20	Altri disturbi dello sviluppo e dell'accrescimento osseo: Localizzazioni multiple
M87.24	Osteonecrosi da un trauma anteriore: mano	M89.21	Altri disturbi dello sviluppo e dell'accrescimento osseo: area spalla
M87.25	Osteonecrosi da un trauma anteriore: coscia	M89.22	Altri disturbi dello sviluppo e dell'accrescimento osseo: braccio
M87.26	Osteonecrosi da un trauma anteriore: gamba	M89.23	Altri disturbi dello sviluppo e dell'accrescimento osseo: avambraccio
M87.27	Osteonecrosi da un trauma anteriore: caviglia e piede	M89.24	Altri disturbi dello sviluppo e dell'accrescimento osseo: mano
M87.28	Osteonecrosi da un trauma anteriore: Altre localizzazioni	M89.25	Altri disturbi dello sviluppo e dell'accrescimento osseo: coscia
M87.29	Osteonecrosi da un trauma anteriore: Localizzazione non precisata	M89.26	Altri disturbi dello sviluppo e dell'accrescimento osseo: gamba
M87.30	Altra osteonecrosi secondaria: Localizzazioni multiple	M89.27	Altri disturbi dello sviluppo e dell'accrescimento osseo: caviglia e piede
M87.31	Altra osteonecrosi secondaria: area spalla	M89.28	Altri disturbi dello sviluppo e dell'accrescimento osseo: Altre localizzazioni
M87.32	Altra osteonecrosi secondaria: braccio	M89.29	Altri disturbi dello sviluppo e dell'accrescimento osseo: Localizzazione non precisata
M87.33	Altra osteonecrosi secondaria: avambraccio	M89.30	Ipertrofia ossea: Localizzazioni multiple
M87.34	Altra osteonecrosi secondaria: mano	M89.31	Ipertrofia ossea: area spalla
M87.35	Altra osteonecrosi secondaria: coscia	M89.32	Ipertrofia ossea: braccio
M87.36	Altra osteonecrosi secondaria: gamba	M89.33	Ipertrofia ossea: avambraccio
M87.37	Altra osteonecrosi secondaria: caviglia e piede	M89.34	Ipertrofia ossea: mano
M87.38	Altra osteonecrosi secondaria: Altre localizzazioni	M89.35	Ipertrofia ossea: coscia
M87.39	Altra osteonecrosi secondaria: Localizzazione non precisata	M89.36	Ipertrofia ossea: gamba
M87.80	Altra osteonecrosi: Localizzazioni multiple	M89.37	Ipertrofia ossea: caviglia e piede
M87.81	Altra osteonecrosi: area spalla	M89.38	Ipertrofia ossea: Altre localizzazioni
M87.82	Altra osteonecrosi: braccio	M89.39	Ipertrofia ossea: Localizzazione non precisata
M87.83	Altra osteonecrosi: avambraccio	M89.40	Altre osteoartropatie ipertrofiche: Localizzazioni multiple
M87.84	Altra osteonecrosi: mano	M89.41	Altre osteoartropatie ipertrofiche: area spalla
M87.85	Altra osteonecrosi: coscia		
M87.86	Altra osteonecrosi: gamba		
M87.87	Altra osteonecrosi: caviglia e piede		
M87.88	Altra osteonecrosi: Altre localizzazioni		
M87.89	Altra osteonecrosi: Localizzazione non precisata		

M89.42	Altre osteoartropatie ipertrofiche: braccio	M90.17	Periostite in altre malattie infettive classificate altrove: caviglia e piede
M89.43	Altre osteoartropatie ipertrofiche: avambraccio	M90.18	Periostite in altre malattie infettive classificate altrove: Altre localizzazioni
M89.44	Altre osteoartropatie ipertrofiche: mano	M90.19	Periostite in altre malattie infettive classificate altrove: Localizzazione non precisata
M89.45	Altre osteoartropatie ipertrofiche: coscia	M90.20	Osteopatia in altre malattie infettive classificate altrove: Localizzazioni multiple
M89.46	Altre osteoartropatie ipertrofiche: gamba	M90.21	Osteopatia in altre malattie infettive classificate altrove: area spalla
M89.47	Altre osteoartropatie ipertrofiche: caviglia e piede	M90.22	Osteopatia in altre malattie infettive classificate altrove: braccio
M89.48	Altre osteoartropatie ipertrofiche: Altre localizzazioni	M90.23	Osteopatia in altre malattie infettive classificate altrove: avambraccio
M89.49	Altre osteoartropatie ipertrofiche: Localizzazione non precisata	M90.24	Osteopatia in altre malattie infettive classificate altrove: mano
M89.50	Osteolisi: Localizzazioni multiple	M90.25	Osteopatia in altre malattie infettive classificate altrove: coscia
M89.51	Osteolisi: area spalla	M90.26	Osteopatia in altre malattie infettive classificate altrove: gamba
M89.52	Osteolisi: braccio	M90.27	Osteopatia in altre malattie infettive classificate altrove: caviglia e piede
M89.53	Osteolisi: avambraccio	M90.28	Osteopatia in altre malattie infettive classificate altrove: Altre localizzazioni
M89.54	Osteolisi: mano	M90.29	Osteopatia in altre malattie infettive classificate altrove: Localizzazione non precisata
M89.55	Osteolisi: coscia	M90.30	Osteonecrosi disbarica in malattia dei cassoni {T70.3}: Localizzazioni multiple
M89.56	Osteolisi: gamba	M90.31	Osteonecrosi disbarica in malattia dei cassoni {T70.3}: area spalla
M89.57	Osteolisi: caviglia e piede	M90.32	Osteonecrosi disbarica in malattia dei cassoni {T70.3}: braccio
M89.58	Osteolisi: Altre localizzazioni	M90.33	Osteonecrosi disbarica in malattia dei cassoni {T70.3}: avambraccio
M89.59	Osteolisi: Localizzazione non precisata	M90.34	Osteonecrosi disbarica in malattia dei cassoni {T70.3}: mano
M89.60	Osteopatia consecutiva a poliomielite: Localizzazioni multiple	M90.35	Osteonecrosi disbarica in malattia dei cassoni {T70.3}: coscia
M89.61	Osteopatia consecutiva a poliomielite: area spalla	M90.36	Osteonecrosi disbarica in malattia dei cassoni {T70.3}: gamba
M89.62	Osteopatia consecutiva a poliomielite: braccio	M90.37	Osteonecrosi disbarica in malattia dei cassoni {T70.3}: caviglia e piede
M89.63	Osteopatia consecutiva a poliomielite: avambraccio	M90.38	Osteonecrosi disbarica in malattia dei cassoni {T70.3}: Altre localizzazioni
M89.64	Osteopatia consecutiva a poliomielite: mano	M90.39	Osteonecrosi disbarica in malattia dei cassoni {T70.3}: Localizzazione non precisata
M89.65	Osteopatia consecutiva a poliomielite: coscia	M90.40	Osteonecrosi da emoglobinopatia {D50-D64}: Localizzazioni multiple
M89.66	Osteopatia consecutiva a poliomielite: gamba	M90.41	Osteonecrosi da emoglobinopatia {D50-D64}: area spalla
M89.67	Osteopatia consecutiva a poliomielite: caviglia e piede	M90.42	Osteonecrosi da emoglobinopatia {D50-D64}: braccio
M89.68	Osteopatia consecutiva a poliomielite: Altre localizzazioni	M90.43	Osteonecrosi da emoglobinopatia {D50-D64}: avambraccio
M89.69	Osteopatia consecutiva a poliomielite: Localizzazione non precisata	M90.44	Osteonecrosi da emoglobinopatia {D50-D64}: mano
M89.80	Altri disturbi ossei specificati: Localizzazioni multiple	M90.45	Osteonecrosi da emoglobinopatia {D50-D64}: coscia
M89.81	Altri disturbi ossei specificati: area spalla	M90.46	Osteonecrosi da emoglobinopatia {D50-D64}: gamba
M89.82	Altri disturbi ossei specificati: braccio	M90.47	Osteonecrosi da emoglobinopatia {D50-D64}: caviglia e piede
M89.83	Altri disturbi ossei specificati: avambraccio	M90.48	Osteonecrosi da emoglobinopatia {D50-D64}: Altre localizzazioni
M89.84	Altri disturbi ossei specificati: mano	M90.49	Osteonecrosi da emoglobinopatia {D50-D64}: Localizzazione non precisata
M89.85	Altri disturbi ossei specificati: coscia	M90.50	Osteonecrosi in altre malattie classificate altrove: Localizzazioni multiple
M89.86	Altri disturbi ossei specificati: gamba	M90.51	Osteonecrosi in altre malattie classificate altrove: area spalla
M89.87	Altri disturbi ossei specificati: caviglia e piede	M90.52	Osteonecrosi in altre malattie classificate altrove: braccio
M89.88	Altri disturbi ossei specificati: Altre localizzazioni	M90.53	Osteonecrosi in altre malattie classificate altrove: avambraccio
M89.89	Altri disturbi ossei specificati: Localizzazione non precisata	M90.54	Osteonecrosi in altre malattie classificate altrove: mano
M89.90	Disturbo osseo non specificato: Localizzazioni multiple	M90.55	Osteonecrosi in altre malattie classificate altrove: coscia
M89.91	Disturbo osseo non specificato: area spalla	M90.56	Osteonecrosi in altre malattie classificate altrove: gamba
M89.92	Disturbo osseo non specificato: braccio	M90.57	Osteonecrosi in altre malattie classificate altrove: caviglia e piede
M89.93	Disturbo osseo non specificato: avambraccio	M90.58	Osteonecrosi in altre malattie classificate altrove: Altre localizzazioni
M89.94	Disturbo osseo non specificato: mano	M90.59	Osteonecrosi in altre malattie classificate altrove: Localizzazione non precisata
M89.95	Disturbo osseo non specificato: coscia	M90.60	Osteite deformante in malattie neoplastiche {C00-D48}: Localizzazioni multiple
M89.96	Disturbo osseo non specificato: gamba	M90.61	Osteite deformante in malattie neoplastiche {C00-D48}: area spalla
M89.97	Disturbo osseo non specificato: caviglia e piede	M90.62	Osteite deformante in malattie neoplastiche {C00-D48}: braccio
M89.98	Disturbo osseo non specificato: Altre localizzazioni	M90.63	Osteite deformante in malattie neoplastiche {C00-D48}: avambraccio
M89.99	Disturbo osseo non specificato: Localizzazione non precisata	M90.64	Osteite deformante in malattie neoplastiche {C00-D48}: mano
M90.00	Tubercolosi ossea {A18.0}: Localizzazioni multiple		
M90.01	Tubercolosi ossea {A18.0}: area spalla		
M90.02	Tubercolosi ossea {A18.0}: braccio		
M90.03	Tubercolosi ossea {A18.0}: avambraccio		
M90.04	Tubercolosi ossea {A18.0}: mano		
M90.05	Tubercolosi ossea {A18.0}: coscia		
M90.06	Tubercolosi ossea {A18.0}: gamba		
M90.07	Tubercolosi ossea {A18.0}: caviglia e piede		
M90.08	Tubercolosi ossea {A18.0}: Altre localizzazioni		
M90.09	Tubercolosi ossea {A18.0}: Localizzazione non precisata		
M90.10	Periostite in altre malattie infettive classificate altrove: Localizzazioni multiple		
M90.11	Periostite in altre malattie infettive classificate altrove: area spalla		
M90.12	Periostite in altre malattie infettive classificate altrove: braccio		
M90.13	Periostite in altre malattie infettive classificate altrove: avambraccio		
M90.14	Periostite in altre malattie infettive classificate altrove: mano		
M90.15	Periostite in altre malattie infettive classificate altrove: coscia		
M90.16	Periostite in altre malattie infettive classificate altrove: gamba		

M90.65	Osteite deformante in malattie neoplastiche {C00-D48}: coscia	M94.33	Condrolisi: avambraccio
M90.66	Osteite deformante in malattie neoplastiche {C00-D48}: gamba	M94.34	Condrolisi: mano
M90.67	Osteite deformante in malattie neoplastiche {C00-D48}: caviglia e piede	M94.35	Condrolisi: coscia
M90.68	Osteite deformante in malattie neoplastiche {C00-D48}: Altre localizzazioni	M94.36	Condrolisi: gamba
M90.69	Osteite deformante in malattie neoplastiche {C00-D48}: Localizzazione non precisata	M94.37	Condrolisi: caviglia e piede
M90.70	Frattura ossea in malattie neoplastiche {C00-D48}: Localizzazioni multiple	M94.38	Condrolisi: Altre localizzazioni
M90.71	Frattura ossea in malattie neoplastiche {C00-D48}: area spalla	M94.39	Condrolisi: Localizzazione non precisata
M90.72	Frattura ossea in malattie neoplastiche {C00-D48}: braccio	M94.80	Altri disturbi, specificati, delle cartilagini: Localizzazioni multiple
M90.73	Frattura ossea in malattie neoplastiche {C00-D48}: avambraccio	M94.81	Altri disturbi, specificati, delle cartilagini: area spalla
M90.74	Frattura ossea in malattie neoplastiche {C00-D48}: mano	M94.82	Altri disturbi, specificati, delle cartilagini: braccio
M90.75	Frattura ossea in malattie neoplastiche {C00-D48}: coscia	M94.83	Altri disturbi, specificati, delle cartilagini: avambraccio
M90.76	Frattura ossea in malattie neoplastiche {C00-D48}: gamba	M94.84	Altri disturbi, specificati, delle cartilagini: mano
M90.77	Frattura ossea in malattie neoplastiche {C00-D48}: caviglia e piede	M94.85	Altri disturbi, specificati, delle cartilagini: coscia
M90.78	Frattura ossea in malattie neoplastiche {C00-D48}: Altre localizzazioni	M94.86	Altri disturbi, specificati, delle cartilagini: gamba
M90.79	Frattura ossea in malattie neoplastiche {C00-D48}: Localizzazione non precisata	M94.87	Altri disturbi, specificati, delle cartilagini: caviglia e piede
M90.80	Osteopatia in altre malattie classificate altrove: Localizzazioni multiple	M94.88	Altri disturbi, specificati, delle cartilagini: Altre localizzazioni
M90.81	Osteopatia in altre malattie classificate altrove: area spalla	M94.89	Altri disturbi, specificati, delle cartilagini: Localizzazione non precisata
M90.82	Osteopatia in altre malattie classificate altrove: braccio	M94.90	Disturbo della cartilagine non specificato: Localizzazioni multiple
M90.83	Osteopatia in altre malattie classificate altrove: avambraccio	M94.91	Disturbo della cartilagine non specificato: area spalla
M90.84	Osteopatia in altre malattie classificate altrove: mano	M94.92	Disturbo della cartilagine non specificato: braccio
M90.85	Osteopatia in altre malattie classificate altrove: coscia	M94.93	Disturbo della cartilagine non specificato: avambraccio
M90.86	Osteopatia in altre malattie classificate altrove: gamba	M94.94	Disturbo della cartilagine non specificato: mano
M90.87	Osteopatia in altre malattie classificate altrove: caviglia e piede	M94.95	Disturbo della cartilagine non specificato: coscia
M90.88	Osteopatia in altre malattie classificate altrove: Altre localizzazioni	M94.96	Disturbo della cartilagine non specificato: gamba
M90.89	Osteopatia in altre malattie classificate altrove: Localizzazione non precisata	M94.97	Disturbo della cartilagine non specificato: caviglia e piede
M91.0	Osteocondrosi giovanile della pelvi	M94.98	Disturbo della cartilagine non specificato: Altre localizzazioni
M91.1	Osteocondrosi giovanile della testa del femore [Legg-Calvé-Perthes]	M94.99	Disturbo della cartilagine non specificato: Localizzazione non precisata
M91.2	Coxa plana	M95.2	Altre deformità acquisite del capo
M91.3	Pseudocoxalgia	M95.3	Deformità acquisite del collo
M91.8	Altra osteocondrosi giovanile dell'anca e della pelvi	M95.4	Deformità acquisite del torace e delle costole
M91.9	Osteocondrosi giovanile dell'anca e della pelvi, non specificata	M95.5	Deformità acquisita della pelvi
M92.0	Osteocondrosi giovanile dell'omero	M95.8	Altre deformità acquisite specificate del sistema osteomuscolare
M92.1	Osteocondrosi giovanile del radio e dell'ulna	M95.9	Deformità acquisita dell'apparato muscolo scheletrico, non specificata
M92.2	Osteocondrosi giovanile della mano	M96.0	Pseudoartrosi dopo fusione o artrodesi
M92.3	Altre osteocondrosi giovanili dell'arto superiore	M96.1	Sindrome post-laminectomia non classificata altrove
M92.4	Osteocondrosi giovanile della rotula	M96.2	Cifosi post-irradiazione
M92.5	Osteocondrosi giovanile di tibia e perone	M96.3	Cifosi post-laminectomia
M92.6	Osteocondrosi giovanile del tarso	M96.4	Lordosi post-chirurgica
M92.7	Osteocondrosi giovanile del metatarso	M96.5	Scoliosi post-irradiazione
M92.8	Altra osteocondrosi giovanile specificata	M96.6	Frattura ossea dopo impianto ortopedico, protesi articolare o placca per osteosintesi
M92.9	Osteocondrosi giovanile non specificata	M96.80	Sterno lasciato elettivamente aperto dopo intervento di chirurgia toracica
M93.0	Epifisiolisi femorale prossimale (non traumatica)	M96.81	Torace instabile dopo intervento di chirurgia toracica
M93.1	Malattia di Kienböck dell'adulto	M96.82	Ritardo di consolidamento osseo dopo fusione o artrodesi
M93.2	Osteocondrite dissecante	M96.88	Altri disturbi osteomuscolari iatrogeni
M93.8	Altre osteocondropatie specificate	M96.9	Disturbi osteomuscolari iatrogeni non specificati
M93.9	Osteocondropatie non specificate	M99.00	Disfunzione segmentaria e somatica: Cranio
M94.1	Policondrite ricorrente	M99.01	Disfunzione segmentaria e somatica: cervicale
M94.20	Condromalacia: Localizzazioni multiple	M99.02	Disfunzione segmentaria e somatica: dorsale
M94.21	Condromalacia: area spalla	M99.03	Disfunzione segmentaria e somatica: lombare
M94.22	Condromalacia: braccio	M99.04	Disfunzione segmentaria e somatica: sacrale
M94.23	Condromalacia: avambraccio	M99.05	Disfunzione segmentaria e somatica: bacino
M94.24	Condromalacia: mano	M99.06	Disfunzione segmentaria e somatica: arto inferiore
M94.25	Condromalacia: coscia	M99.07	Disfunzione segmentaria e somatica: arto superiore
M94.26	Condromalacia: gamba	M99.08	Disfunzione segmentaria e somatica: torace
M94.27	Condromalacia: caviglia e piede	M99.09	Disfunzione segmentaria e somatica: addome e altre localizzazioni
M94.28	Condromalacia: Altre localizzazioni	M99.10	Sublussazione (vertebrale): Cranio
M94.29	Condromalacia: Localizzazione non precisata	M99.11	Sublussazione (vertebrale): cervicale
M94.30	Condrolisi: Localizzazioni multiple	M99.12	Sublussazione (vertebrale): dorsale
M94.31	Condrolisi: area spalla	M99.13	Sublussazione (vertebrale): lombare
M94.32	Condrolisi: braccio	M99.14	Sublussazione (vertebrale): sacrale
		M99.19	Sublussazione (vertebrale): addome e altre localizzazioni
		M99.20	Stenosi da sublussazione del canale vertebrale: Cranio
		M99.21	Stenosi da sublussazione del canale vertebrale: cervicale
		M99.22	Stenosi da sublussazione del canale vertebrale: dorsale

M99.23	Stenosi da sublussazione del canale vertebrale: lombare	M99.95	Lesione biomeccanica non specificata: bacino
M99.24	Stenosi da sublussazione del canale vertebrale: sacrale	M99.96	Lesione biomeccanica non specificata: arto inferiore
M99.29	Stenosi da sublussazione del canale vertebrale: addome e altre localizzazioni	M99.97	Lesione biomeccanica non specificata: arto superiore
M99.30	Stenosi ossea del canale vertebrale: Cranio	M99.98	Lesione biomeccanica non specificata: torace
M99.31	Stenosi ossea del canale vertebrale: cervicale	M99.99	Lesione biomeccanica non specificata: addome e altre localizzazioni
M99.32	Stenosi ossea del canale vertebrale: dorsale	Q65.0	Lussazione congenita dell'anca, unilaterale
M99.33	Stenosi ossea del canale vertebrale: lombare	Q65.1	Lussazione congenita dell'anca, bilaterale
M99.34	Stenosi ossea del canale vertebrale: sacrale	Q65.2	Lussazione congenita dell'anca non specificata
M99.39	Stenosi ossea del canale vertebrale: addome e altre localizzazioni	Q65.3	Sublussazione congenita dell'anca, unilaterale
M99.40	Stenosi del canale vertebrale causata dal tessuto connettivo: Cranio	Q65.4	Sublussazione congenita dell'anca, bilaterale
M99.41	Stenosi del canale vertebrale causata dal tessuto connettivo: cervicale	Q65.5	Sublussazione congenita dell'anca non specificata
M99.42	Stenosi del canale vertebrale causata dal tessuto connettivo: dorsale	Q65.6	Anca instabile congenita
M99.43	Stenosi del canale vertebrale causata dal tessuto connettivo: lombare	Q65.8	Altre deformazioni congenite dell'anca
M99.44	Stenosi del canale vertebrale causata dal tessuto connettivo: sacrale	Q65.9	Deformazione congenita dell'anca non specificata
M99.49	Stenosi del canale vertebrale causata dal tessuto connettivo: addome e altre localizzazioni	Q66.0	Piede torto equino-varo
M99.50	Stenosi del canale vertebrale causata da disco intervertebrale: Cranio	Q66.1	Piede torto talo-varo
M99.51	Stenosi del canale vertebrale causata da disco intervertebrale: cervicale	Q66.2	Metatarso varo
M99.52	Stenosi del canale vertebrale causata da disco intervertebrale: dorsale	Q66.3	Altri varismi congeniti dei piedi
M99.53	Stenosi del canale vertebrale causata da disco intervertebrale: lombare	Q66.4	Piede torto talo-valgo
M99.59	Stenosi del canale vertebrale causata da disco intervertebrale: addome e altre localizzazioni	Q66.5	Piede piatto congenito
M99.60	Stenosi ossea o da sublussazione dei forami intervertebrali: Cranio	Q66.6	Altri valgismi congeniti dei piedi
M99.61	Stenosi ossea o da sublussazione dei forami intervertebrali: cervicale	Q66.7	Piede cavo
M99.62	Stenosi ossea o da sublussazione dei forami intervertebrali: dorsale	Q66.8	Altre deformazioni congenite dei piedi
M99.63	Stenosi ossea o da sublussazione dei forami intervertebrali: lombare	Q66.9	Deformazione congenita dei piedi non specificata
M99.64	Stenosi ossea o da sublussazione dei forami intervertebrali: sacrale	Q67.5	Deformazione congenita della colonna vertebrale
M99.69	Stenosi ossea o da sublussazione dei forami intervertebrali: addome e altre localizzazioni	Q67.8	Altre deformazioni congenite del torace
M99.70	Stenosi dei forami intervertebrali causata da tessuto connettivo o da dischi intervertebrali: Cranio	Q68.0	Deformazione congenita del muscolo sternocleidomastoideo
M99.71	Stenosi dei forami intervertebrali causata da tessuto connettivo o da dischi intervertebrali: cervicale	Q68.1	Deformazione congenita della mano
M99.72	Stenosi dei forami intervertebrali causata da tessuto connettivo o da dischi intervertebrali: dorsale	Q68.2	Deformazione congenita del ginocchio
M99.73	Stenosi dei forami intervertebrali causata da tessuto connettivo o da dischi intervertebrali: lombare	Q68.3	Incurvamento congenito del femore
M99.74	Stenosi dei forami intervertebrali causata da tessuto connettivo o da dischi intervertebrali: sacrale	Q68.4	Incurvamento congenito della tibia e della fibula
M99.79	Stenosi dei forami intervertebrali causata da tessuto connettivo o da dischi intervertebrali: addome e altre localizzazioni	Q68.5	Incurvamento congenito delle ossa lunghe dell' arto inferiore non specificato
M99.80	Altre lesioni biomeccaniche: Cranio	Q68.8	Altre deformazioni congenite osteomuscolari specificate
M99.81	Altre lesioni biomeccaniche: cervicale	Q69.0	Dito(a) della mano accessorio(e)
M99.82	Altre lesioni biomeccaniche: dorsale	Q69.1	Pollice(i) accessorio(i)
M99.83	Altre lesioni biomeccaniche: lombare	Q69.2	Dito(a) del piede accessorio(e)
M99.84	Altre lesioni biomeccaniche: sacrale	Q69.9	Polidattilia non specificata
M99.85	Altre lesioni biomeccaniche: bacino	Q70.0	Fusione delle dita della mano
M99.86	Altre lesioni biomeccaniche: arto inferiore	Q70.1	Mano palmata
M99.87	Altre lesioni biomeccaniche: arto superiore	Q70.2	Fusione delle dita del piede
M99.88	Altre lesioni biomeccaniche: torace	Q70.3	Piede palmato
M99.89	Altre lesioni biomeccaniche: addome e altre localizzazioni	Q70.4	Polisindattilia
M99.90	Lesione biomeccanica non specificata: Cranio	Q70.9	Sindattilia non specificata
M99.91	Lesione biomeccanica non specificata: cervicale	Q71.0	Assenza completa dell' arto(i) superiore(i)
M99.92	Lesione biomeccanica non specificata: dorsale	Q71.1	Assenza completa del braccio e dell' avambraccio con presenza di mano
M99.93	Lesione biomeccanica non specificata: lombare	Q71.2	Assenza sia dell' avambraccio che della mano
M99.94	Lesione biomeccanica non specificata: sacrale	Q71.3	Assenza di mano o dito(a)
		Q71.4	Raccorciamento longitudinale congenito del radio
		Q71.5	Raccorciamento congenito longitudinale dell'ulna
		Q71.6	Bidattilia [Mano a chele di aragosta]
		Q71.8	Altre malformazioni per difetto, dell' arto(i) superiore(i)
		Q71.9	Malformazione per difetto dell'arto superiore non specificata
		Q72.0	Assenza completa dell'arto(i) inferiore(i)
		Q72.1	Assenza della coscia e della gamba con piede presente
		Q72.2	Assenza di gamba e piede
		Q72.3	Assenza di piede o dito(a)
		Q72.4	Raccorciamento longitudinale congenito del femore
		Q72.5	Raccorciamento congenito longitudinale della tibia
		Q72.6	Raccorciamento congenito longitudinale della fibula
		Q72.7	Piede bifido
		Q72.8	Altre malformazioni per difetto dell' arto(i) inferiore(i)
		Q72.9	Malformazione per difetto dell' arto inferiore non specificata
		Q73.0	Assenza di arto(i) non specificato(i)
		Q73.1	Focomelia, arto(i) non specificato(i)
		Q73.8	Altre deformazioni per difetto di arto(i) non specificate
		Q74.0	Altre malformazioni congenite dell'arto(i) superiore(i), compreso il cingolo scapolare

Q74.1	Malformazione congenita del ginocchio	S12.7	Fratture multiple della colonna cervicale
Q74.2	Altre malformazioni congenite dell'arto(i) inferiore(i), compreso il cingolo pelvico	S12.9	Frattura del collo, parte non specificata
Q74.3	Artrogriposi multipla congenita	S13.0	Rottura traumatica di disco intervertebrale cervicale
Q74.8	Altre malformazioni congenite specificate di arto(i)	S13.10	Lussazione di vertebra cervicale: Livello non specificato
Q74.9	Malformazione congenita di arto(i) non specificata	S13.11	Lussazione di vertebra cervicale: C1/C2
Q75.0	Craniosinostosi	S13.12	Lussazione di vertebra cervicale: C2/C3
Q75.1	Disostosi craniofacciale	S13.13	Lussazione di vertebra cervicale: C3/C4
Q75.2	Ipertelorismo	S13.14	Lussazione di vertebra cervicale: C4/C5
Q75.3	Macrocefalia	S13.15	Lussazione di vertebra cervicale: C5/C6
Q75.4	Disostosi mandibolofacciale	S13.16	Lussazione di vertebra cervicale: C6/C7
Q75.5	Disostosi oculo-mandibolo-facciale	S13.17	Lussazione di vertebra cervicale: C7/D1
Q75.8	Altre malformazioni congenite specificate del cranio e di ossa del viso	S13.18	Lussazione di vertebra cervicale: Altro
Q75.9	Malformazione congenita del cranio e di ossa del viso non specificata	S13.2	Lussazione di altra e non specificata parte del collo
Q76.1	Sindrome di Klippel-Feil	S13.3	Lussazioni multiple del collo
Q76.21	Spondilolistesi congenita	S13.4	Distorsione e distrazione della colonna cervicale
Q76.22	Spondilolisi congenita	S13.5	Distorsione e distrazione dell'area tiroidea
Q76.3	Scoliosi congenita da malformazione ossea congenita	S13.6	Distorsione e distrazione di articolazioni e legamenti di altra e non specificata parte del collo
Q76.4	Altre malformazioni congenite della colonna vertebrale, non associate a scoliosi	S16	Traumatismo di muscoli e di tendini a livello del collo
Q76.5	Costola cervicale	S22.00	Frattura di vertebra dorsale: Livello non specificato
Q76.8	Altre malformazioni congenite della gabbia toracica	S22.01	Frattura di vertebra dorsale: D1 e D2
Q76.9	Malformazione congenita della gabbia toracica non specificata	S22.02	Frattura di vertebra dorsale: D3 e D4
Q77.0	Acondrogenesi	S22.03	Frattura di vertebra dorsale: D5 e D6
Q77.1	Nanismo tanatoforo	S22.04	Frattura di vertebra dorsale: D7 e D8
Q77.2	Sindrome delle coste corte	S22.05	Frattura di vertebra dorsale: D9 e D10
Q77.3	Condrodisplasia punctata	S22.06	Frattura di vertebra dorsale: D11 e D12
Q77.4	Acondroplasia	S22.1	Fratture multiple della colonna dorsale
Q77.5	Displasia distrofica	S22.8	Frattura di altre parti di ossa del torace
Q77.6	Displasia condro-ectodermica	S22.9	Frattura di ossa del torace, parte non specificata
Q77.7	Displasia spondiloepifisaria	S23.0	Rottura traumatica di disco intervertebrale toracico
Q77.8	Altra osteocondrodisplasia con difetti di crescita delle ossa lunghe e della colonna vertebrale	S23.10	Lussazione di vertebra dorsale: Livello non specificato
Q77.9	Osteocondrodisplasia con difetti di crescita delle ossa lunghe e della colonna vertebrale non specificata	S23.11	Lussazione di vertebra dorsale: D1/D2 e D2/D3
Q78.0	Osteogenesi imperfetta	S23.12	Lussazione di vertebra dorsale: D3/D4 e D4/D5
Q78.1	Displasia fibrosa poliostotica	S23.13	Lussazione di vertebra dorsale: D5/D6 e D6/D7
Q78.2	Osteopetrosi	S23.14	Lussazione di vertebra dorsale: D7/D8 e D8/D9
Q78.3	Displasia diafisaria progressiva	S23.15	Lussazione di vertebra dorsale: D9/D10 e D10/D11
Q78.4	Encondromatosi	S23.16	Lussazione di vertebra dorsale: D11/D12
Q78.5	Displasia metafisaria	S23.17	Lussazione di vertebra dorsale: D12/L1
Q78.6	Esostosi multiple congenite (Aclasia diafisaria)	S23.3	Distorsione e distrazione della colonna dorsale
Q78.8	Altre osteocondrodisplasie specificate	S23.5	Distorsione e distrazione di altre e non specificate parti del torace
Q78.9	Osteocondrodisplasia non specificata	S29.0	Traumatismo di muscoli e di tendini a livello del torace
Q79.6	Sindrome di Ehlers-Danlos	S32.00	Frattura di vertebra lombare: Livello non specificato
Q79.8	Altre malformazioni del sistema osteomuscolare	S32.01	Frattura di vertebra lombare: L1
Q79.9	Malformazione congenita del sistema osteomuscolare non specificata	S32.02	Frattura di vertebra lombare: L2
Q87.0	Sindromi malformative congenite che alterano soprattutto l'aspetto facciale	S32.03	Frattura di vertebra lombare: L3
R25.2	Crampo e spasmo	S32.04	Frattura di vertebra lombare: L4
R26.2	Difficoltà alla deambulazione non classificata altrove	S32.05	Frattura di vertebra lombare: L5
R29.4	Click dell'anca	S32.1	Frattura del sacro
R76.2	Falsa positività al test sierologico per la sifilide	S32.2	Frattura del coccige
R93.6	Risultati anormali di diagnostica per immagini degli arti	S32.3	Frattura dell'osso iliaco
R93.7	Risultati anormali di diagnostica per immagini di altre parti del sistema osteomuscolare	S32.4	Frattura dell'acetabolo
S03.1	Lussazione della cartilagine del setto nasale	S32.5	Frattura del pube
S03.3	Lussazione di altre e non specificate parti della testa	S32.7	Fratture multiple della colonna lombare e della pelvi
S03.5	Distorsione e distrazione di articolazioni e legamenti di altre e non specificate parti della testa	S32.81	Frattura: Ischio
S09.1	Traumatismo di muscolo e tendine della testa	S32.82	Frattura: Colonna lombare e sacro, parte non specificata
S12.0	Frattura della prima vertebra cervicale	S32.83	Frattura: Pelvi, parte non specificata
S12.1	Frattura della seconda vertebra cervicale	S32.89	Frattura: Altre e multiple parti della pelvi
S12.21	Frattura della terza vertebra cervicale	S33.0	Rottura traumatica di disco intervertebrale lombare
S12.22	Frattura della quarta vertebra cervicale	S33.10	Lussazione di vertebra lombare: Livello non specificato
S12.23	Frattura della quinta vertebra cervicale	S33.11	Lussazione di vertebra lombare: L1/L2
S12.24	Frattura della sesta vertebra cervicale	S33.12	Lussazione di vertebra lombare: L2/L3
S12.25	Frattura della settima vertebra cervicale	S33.13	Lussazione di vertebra lombare: L3/L4
		S33.14	Lussazione di vertebra lombare: L4/L5
		S33.15	Lussazione di vertebra lombare: L5/S1
		S33.2	Lussazione delle articolazioni sacroiliache e sacrococcigea
		S33.3	Lussazione di altre e non specificate parti della colonna vertebrale lombare e della pelvi
		S33.4	Rottura traumatica della sinfisi pubica

S33.50	Distorsione e distrazione della colonna vertebrale lombare, non specificata	S52.10	Frattura dell'estremità prossimale del radio: Parte non specificata
S33.51	Distorsione e distrazione dell'articolazione lombo-sacrale e suoi legamenti	S52.11	Frattura dell'estremità prossimale del radio: Testa
S33.6	Distorsione e distrazione dell'articolazione sacroiliaca	S52.12	Frattura dell'estremità prossimale del radio: Collo
S33.7	Distorsione e distrazione di altre e non specificate parti della colonna vertebrale lombare e della pelvi	S52.19	Frattura dell'estremità prossimale del radio: Altre e multiple parti
S39.0	Traumatismo di muscoli e di tendini dell'addome, della regione lombo-sacrale e della pelvi	S52.20	Frattura della diafisi dell'ulna, parte non specificata
S42.00	Frattura della clavicola: Parte non specificata	S52.21	Frattura della diafisi prossimale dell'ulna con lussazione della testa del radio
S42.01	Frattura della clavicola: Terzo mediale	S52.30	Frattura della diafisi del radio, Parte non specificata
S42.02	Frattura della clavicola: Terzo centrale	S52.31	Frattura della diafisi distale del radio con lussazione della testa dell'ulna
S42.03	Frattura della clavicola: Terzo laterale	S52.4	Frattura diafisaria sia dell'ulna che del radio
S42.09	Frattura della clavicola: Multipla	S52.50	Frattura dell'estremità distale del radio: Non specificata
S42.10	Frattura della scapola: Parte non specificata	S52.51	Frattura dell'estremità distale del radio: Frattura da estensione
S42.11	Frattura della scapola: Corpo	S52.52	Frattura dell'estremità distale del radio: Frattura da flessione
S42.12	Frattura della scapola: Acromion	S52.59	Frattura dell'estremità distale del radio: Altre e multiple parti
S42.13	Frattura della scapola: Processo coracoideo	S52.6	Frattura dell'estremità distale sia dell'ulna che del radio
S42.14	Frattura della scapola: Cavità glenoidea e collo della scapola	S52.7	Fratture multiple dell'avambraccio
S42.19	Frattura della scapola: Multipla	S52.8	Frattura di altre parti dell'avambraccio
S42.20	Frattura dell'estremità superiore dell'omero: Parte non specificata	S52.9	Frattura dell'avambraccio, parte non specificata
S42.21	Frattura dell'estremità superiore dell'omero: Testa	S53.0	Lussazione della testa del radio
S42.22	Frattura dell'estremità superiore dell'omero: Collo chirurgico	S53.10	Lussazione del gomito: Non specificata
S42.23	Frattura dell'estremità superiore dell'omero: Collo anatomico	S53.11	Altra e non specificata lussazione del gomito: Anteriore
S42.24	Frattura dell'estremità superiore dell'omero: Tubercolo maggiore	S53.12	Altra e non specificata lussazione del gomito: Posteriore
S42.29	Frattura dell'estremità superiore dell'omero: Altre e multiple parti	S53.13	Altra e non specificata lussazione del gomito: Mediale
S42.3	Frattura della diafisi dell'omero	S53.14	Altra e non specificata lussazione del gomito: Laterale
S42.40	Frattura dell'estremità distale dell'omero: Parte non specificata	S53.18	Lussazione del gomito: Altro
S42.41	Frattura dell'estremità distale dell'omero: Sovracondiloidea	S53.2	Rottura traumatica del legamento collaterale radiale
S42.42	Frattura dell'estremità distale dell'omero: Epicondilo laterale	S53.3	Rottura traumatica del legamento collaterale ulnare
S42.43	Frattura dell'estremità distale dell'omero: Epicondilo mediale	S53.40	Distorsione e distrazione del gomito: Parte non specificata
S42.44	Frattura dell'estremità distale dell'omero: Epicondilo, epicondili, non specificato	S53.41	Distorsione e distrazione del gomito: Legamento collaterale radiale
S42.45	Frattura dell'estremità distale dell'omero: Transcondiloidea (a T o a Y)	S53.42	Distorsione e distrazione del gomito: Legamento collaterale ulnare
S42.49	Frattura dell'estremità distale dell'omero: Altre e multiple parti	S53.43	Distorsione e distrazione del gomito: (Articolazione) omeroradiale
S42.7	Fratture multiple della clavicola, della scapola e dell'omero	S53.44	Distorsione e distrazione del gomito: (Articolazione) omeroulnare
S42.8	Frattura di altre parti della spalla e del braccio	S53.48	Distorsione e distrazione del gomito: Altre parti
S42.9	Frattura del cingolo scapolare, parte non specificata	S56.0	Traumatismo di muscoli e di tendini flessori del pollice a livello dell'avambraccio
S43.00	Lussazione dell'articolazione della spalla, non specificata	S56.1	Traumatismo di muscoli e di tendini flessori di altre(o) dita(o) a livello dell'avambraccio
S43.01	Lussazione anteriore dell'omero	S56.2	Traumatismo di altri muscoli e tendini flessori a livello dell'avambraccio
S43.02	Lussazione posteriore dell'omero	S56.3	Traumatismo di muscoli o di tendini estensori o abduttori del pollice a livello dell'avambraccio
S43.03	Lussazione inferiore dell'omero	S56.4	Traumatismo di muscoli e di tendini estensori di altre(o) dita(o) a livello dell'avambraccio
S43.08	Lussazione di altre parti della spalla	S56.5	Traumatismo di altri muscoli e tendini estensori a livello dell'avambraccio
S43.1	Lussazione dell'articolazione acromioclaveare	S56.7	Traumatismo di muscoli e tendini multipli a livello dell'avambraccio
S43.2	Lussazione dell'articolazione sternoclaveare	S56.8	Traumatismo di altri e non specificati muscoli e tendini a livello dell'avambraccio
S43.3	Lussazione di altre e non specificate parti del cingolo della spalla	S62.0	Frattura dell'osso navicolare [scafoide] della mano
S43.4	Distorsione e distrazione dell'articolazione della spalla	S62.10	Frattura: Osso(a) carpale(i), non specificato(e)
S43.5	Distorsione e distrazione dell'articolazione acromioclaveare	S62.11	Frattura: Osso semilunare
S43.7	Distorsione e distrazione di altre e non specificate parti del cingolo della spalla	S62.12	Frattura: Osso piramidale
S46.0	Traumatismo dei muscoli e dei tendini della cuffia dei rotatori della spalla	S62.13	Frattura: Osso pisiforme
S46.1	Traumatismo del muscolo e del tendine del capo lungo del bicipite	S62.14	Frattura: Osso trapezio
S46.2	Traumatismo del muscolo e del tendine di altre parti del bicipite	S62.15	Frattura: Osso trapezoide
S46.3	Traumatismo del muscolo e del tendine del tricipite	S62.16	Frattura: Osso capitato
S46.7	Traumatismo di muscoli e tendini multipli a livello della spalla e del braccio	S62.17	Frattura: Osso uncinato
S46.8	Traumatismo di altri muscoli e tendini a livello della spalla e del braccio	S62.19	Frattura di altre o multiple ossa carpal
S46.9	Traumatismo di muscolo e tendine non specificati a livello della spalla e del braccio	S62.20	Frattura del primo osso metacarpale: Parte non specificata
S52.00	Frattura dell'estremità sprossimale dell'ulna: Parte non specificata	S62.21	Frattura del primo osso metacarpale: Base
S52.01	Frattura dell'estremità prossimale dell'ulna: Olecrano	S62.22	Frattura del primo osso metacarpale: Corpo
S52.02	Frattura dell'estremità prossimale dell'ulna: Processo coronoideo dell'ulna	S62.23	Frattura del primo osso metacarpale: Collo
S52.09	Frattura dell'estremità prossimale dell'ulna: Altre e multiple parti	S62.24	Frattura del primo osso metacarpale: Testa
		S62.30	Frattura di altro osso metacarpale: Parte non specificata

S62.31	Frattura di altro osso metacarpale: Base	S72.10	Frattura del femore: Trocanterica, non specificata
S62.32	Frattura di altro osso metacarpale: Corpo	S72.11	Frattura del femore: Intertrocanterica
S62.33	Frattura di altro osso metacarpale: Collo	S72.2	Frattura sottotrocanterica
S62.34	Frattura di altro osso metacarpale: Testa	S72.3	Frattura diafisaria del femore
S62.4	Fratture multiple di ossa metacarpali	S72.40	Frattura dell'estremità distale del femore: Parte non specificata
S62.50	Frattura del pollice: Parte non specificata	S72.41	Frattura dell'estremità distale del femore: Condilo (laterale) (mediale)
S62.51	Frattura del pollice: Falange prossimale	S72.42	Frattura dell'estremità distale del femore: Epifisi, epifisiolisi
S62.52	Frattura del pollice: Falange distale	S72.43	Frattura dell'estremità distale del femore: Sovracondiloidea
S62.60	Frattura di altro dito della mano: Parte non specificata	S72.44	Frattura dell'estremità distale del femore: Intercondiloidea
S62.61	Frattura di altro dito della mano: Falange prossimale	S72.7	Fratture multiple del femore
S62.62	Frattura di altro dito della mano: Falange media	S72.8	Fratture di altre parti del femore
S62.63	Frattura di altro dito della mano: Falange distale	S72.9	Frattura del femore, parte non specificata
S62.7	Fratture multiple delle dita della mano	S73.00	Lussazione dell'anca: Non specificata
S62.8	Frattura di altre e non specificate parti del polso e della mano	S73.01	Lussazione dell'anca: Posteriore
S63.00	Lussazione del polso: Parte non specificata	S73.02	Lussazione dell'anca: Anteriore
S63.01	Lussazione del polso: (Articolazione) radioulnare	S73.08	Lussazione dell'anca: Altro
S63.02	Lussazione del polso: (Articolazione) radiocarpica	S73.10	Distorsione e distrazione dell'anca: Parte non specificata
S63.03	Lussazione del polso: (Articolazione) mediocarpica	S73.11	Distorsione e distrazione dell'anca: (Legamento) ileofemorale
S63.04	Lussazione del polso: (Articolazione) carpometacarpica	S73.12	Distorsione e distrazione dell'anca: (Legamento) ischiocapsulare
S63.08	Lussazione del polso: Altro	S73.18	Distorsione e distrazione dell'anca: Altre parti
S63.10	Lussazione di dito della mano: Parte non specificata	S76.0	Traumatismo di muscolo e di tendine dell'anca
S63.11	Lussazione di dito della mano: (Articolazione) metacarpofalangea	S76.1	Traumatismo muscolare e tendineo del quadricipite
S63.12	Lussazione di dito della mano: (Articolazione) interfalangea	S76.2	Traumatismo muscolare e tendineo degli adduttore della coscia
S63.2	Lussazioni multiple di dita della mano	S76.3	Traumatismo muscolare e tendineo del gruppo muscolare posteriore a livello della coscia
S63.3	Rottura traumatica di legamento del polso e del carpo	S76.4	Traumatismo di altri e non specificati muscoli e tendini a livello della coscia
S63.4	Rottura traumatica di legamento di dito della mano a livello della (e) articolazione(i) metacarpofalangea(e) e interfalangea(e)	S76.7	Traumatismo di multipli muscoli e tendini a livello dell'anca e della coscia
S63.50	Distorsione e distrazione del polso: Parte non specificata	S82.0	Frattura della rotula
S63.51	Distorsione e distrazione del polso: (Articolazione) carpale	S82.11	Frattura dell'estremità prossimale della tibia: Con frattura del perone (qualsiasi parte)
S63.52	Distorsione e distrazione del polso: (Legamento) (Articolazione) radiocarpico(a)	S82.18	Frattura dell'estremità prossimale della tibia: Altro
S63.53	Distorsione e distrazione del polso: (Articolazione) carpometacarpica	S82.21	Frattura diafisaria della tibia: Con frattura del perone (qualsiasi parte)
S63.58	Distorsione e distrazione del polso: Altre parti	S82.28	Frattura diafisaria della tibia: Altro
S63.60	Distorsione e distrazione di dito(a) della mano: Parte non specificata	S82.31	Frattura dell'estremità distale della tibia: Con frattura del perone (qualsiasi parte)
S63.61	Distorsione e distrazione di dito(a) della mano: (Articolazione) metacarpofalangea	S82.38	Frattura dell'estremità distale della tibia: Altro
S63.62	Distorsione e distrazione di dito(a) della mano: (Articolazione) interfalangea	S82.40	Frattura del solo perone: Parte non specificata
S63.68	Distorsione e distrazione di dito(a) della mano: Altre parti	S82.41	Frattura del solo perone: Estremità prossimale
S63.7	Distorsione e distrazione di altre e non specificate parti della mano	S82.42	Frattura del solo perone: Diafisi
S66.0	Traumatismo di muscoli e tendini flessori lunghi del pollice a livello del polso e della mano	S82.49	Frattura del solo perone: Multipla
S66.1	Traumatismo di muscoli e tendini flessori di altro dito a livello del polso e della mano	S82.5	Frattura del malleolo mediale
S66.2	Traumatismo di muscoli e tendini estensori del pollice a livello del polso e della mano	S82.6	Frattura del malleolo laterale
S66.3	Traumatismo di muscoli e tendini estensori di altro dito a livello del polso e della mano	S82.7	Fratture multiple della gamba
S66.4	Traumatismo di muscoli e tendini intrinseci del pollice a livello del polso e della mano	S82.81	Frattura bimalleolare
S66.5	Traumatismo di muscoli e tendini intrinseci di altro dito a livello del polso e della mano	S82.82	Frattura trimalleolare
S66.6	Traumatismo di muscoli e tendini flessori multipli a livello del polso e della mano	S82.88	Fratture di altre parti della gamba
S66.7	Traumatismo di muscoli e tendini estensori multipli a livello del polso e della mano	S82.9	Frattura della gamba, parte non specificata
S66.8	Traumatismo di altri muscoli e tendini a livello del polso e della mano	S83.0	Lussazione della rotula
S66.9	Traumatismo di muscolo e tendine non specificato a livello del polso e della mano	S83.10	Lussazione del ginocchio: Non specificata
S72.00	Frattura del collo del femore: Parte non specificata	S83.11	Lussazione del ginocchio: Lussazione anteriore della tibia prossimale
S72.01	Frattura del collo del femore: Intracapsulare	S83.12	Lussazione del ginocchio: Lussazione posteriore della tibia prossimale
S72.02	Frattura del collo del femore: Epifisi (prossimale), epifisiolisi	S83.13	Lussazione del ginocchio: Lussazione mediale della tibia prossimale
S72.03	Frattura del collo del femore: Sottocapitata	S83.14	Lussazione del ginocchio: Lussazione laterale della tibia prossimale
S72.04	Frattura del collo del femore: Mediocervicale	S83.18	Lussazione del ginocchio: Altro
S72.05	Frattura del collo del femore: Basicervicale	S83.2	Lesione del menisco in atto
S72.08	Frattura del collo del femore: Altre parti	S83.3	Lesione in atto della cartilagine articolare del ginocchio
		S83.40	Distorsione e distrazione del ginocchio: Legamento collaterale non specificato
		S83.41	Distorsione e distrazione del ginocchio: Distorsione del legamento collaterale peroneale [esterno]
		S83.42	Distorsione e distrazione del ginocchio: Distorsione del legamento collaterale tibiale [interno]

S83.43	Distorsione e distrazione del ginocchio: Lacerazione del legamento collaterale peroneale [esterno]	S96.7	Traumatismo di muscoli e tendini multipli a livello della caviglia e del piede
S83.44	Distorsione e distrazione del ginocchio: Lacerazione del legamento collaterale tibiale [interno]	S96.8	Traumatismo di altri muscoli e tendini a livello della caviglia e del piede
S83.50	Distorsione e distrazione del ginocchio: Legamento crociato non specificato	S96.9	Traumatismo di muscolo e di tendine, non specificato, della caviglia e del piede
S83.51	Distorsione e distrazione del ginocchio: Distorsione del legamento crociato anteriore	T02.10	Fratture interessanti il torace, la regione lombosacrale e la pelvi: chiusa
S83.52	Distorsione e distrazione del ginocchio: Distorsione del legamento crociato posteriore	T02.11	Fratture interessanti il torace, la regione lombosacrale e la pelvi: aperta
S83.53	Distorsione e distrazione del ginocchio: Lacerazione del legamento crociato anteriore	T02.20	Fratture interessanti regioni multiple dell'arto superiore: chiusa
S83.54	Distorsione e distrazione del ginocchio: Lacerazione del legamento crociato posteriore	T02.21	Fratture interessanti regioni multiple dell'arto superiore: aperta
S83.6	Distorsione e distrazione di altre e non specificate parti del ginocchio	T02.30	Fratture interessanti regioni multiple di un arto inferiore: chiusa
S83.7	Traumatismo di strutture multiple del ginocchio	T02.31	Fratture interessanti regioni multiple di un arto inferiore: aperta
S86.0	Traumatismo del tendine di Achille	T02.80	Fratture interessanti altre combinazioni di regioni corporee: chiusa
S86.1	Traumatismo di altro(i) muscolo(i) e tendine(i) del gruppo muscolare posteriore a livello della gamba	T02.81	Fratture interessanti altre combinazioni di regioni corporee: aperta
S86.2	Traumatismo di muscolo(i) e tendine(i) del gruppo muscolare anteriore a livello della gamba	T02.90	Fratture multiple non specificate: chiusa
S86.3	Traumatismo di muscolo(i) e tendine(i) del gruppo muscolare peroneale a livello della gamba	T02.91	Fratture multiple non specificate: aperta
S86.7	Traumatismo di muscoli e tendini multipli a livello della gamba	T03.0	Lussazioni, distorsioni e distrazioni interessanti la testa e il collo
S86.8	Traumatismo di altri muscoli e tendini a livello della gamba	T03.1	Lussazioni, distorsioni e distrazioni interessanti il torace, la regione lombosacrale e la pelvi
S86.9	Traumatismo di muscolo e tendine non specificati a livello della gamba	T03.2	Lussazioni, distorsioni e distrazioni interessanti regioni multiple di arto(i) superiore(i)
S92.0	Frattura del calcagno	T03.3	Lussazioni, distorsioni e distrazioni interessanti regioni multiple di arto(i) inferiore(i)
S92.1	Frattura del talo	T03.4	Lussazioni, distorsioni e distrazioni interessanti regioni multiple di arto(i) superiore(i) con arto(i) inferiore(i)
S92.20	Frattura: Altro(e) osso(a) tarsale(i), non specificato(e)	T03.8	Lussazioni, distorsioni e distrazioni interessanti altre combinazioni di regioni corporee
S92.21	Frattura: Osso navicolare [scafoide] del piede	T03.9	Lussazioni, distorsioni e distrazioni multiple non specificate
S92.22	Frattura: Osso cuboide	T06.4	Traumatismi di muscoli e di tendini interessanti regioni corporee multiple
S92.23	Frattura: Osso cuneiforme (intermedio) (laterale) (mediale)	T08.0	Frattura della colonna vertebrale, livello non specificato: chiusa
S92.28	Frattura: Altre ossa tarsali	T08.1	Frattura della colonna vertebrale, livello non specificato: aperta
S92.3	Frattura di osso metatarsale	T09.2	Lussazione, distorsione e distrazione di articolazione e legamento del tronco, senza specificazione
S92.4	Frattura dell'alluce	T09.5	Traumatismo di muscolo e tendine del tronco non specificati
S92.5	Frattura di altro dito del piede	T10.0	Frattura di arto superiore, livello non specificato: chiusa
S92.7	Fratture multiple del piede	T10.1	Frattura di arto superiore, livello non specificato: aperta
S92.9	Frattura del piede non specificata	T11.2	Lussazione, distorsione e distrazione di articolazione e legamento non specificati di arto superiore, livello non specificato
S93.0	Lussazione dell'articolazione della caviglia	T11.5	Traumatismo di muscolo e tendine non specificati di arto superiore, livello non specificato
S93.10	Lussazione del(le) dito(a) del piede: Non specificato(e)	T12.0	Frattura di arto inferiore, livello non specificato: chiusa
S93.11	Lussazione del(le) dito(a) del piede: (Articolazione) metatarsofalangea	T12.1	Frattura di arto inferiore, livello non specificato: aperta
S93.12	Lussazione del(le) dito(a) del piede: (Articolazione) interfalangea	T13.2	Lussazione, distorsione e distrazione di articolazione e legamento non specificati di arto inferiore, livello non specificato
S93.2	Rottura di legamenti a livello della caviglia e del piede	T13.5	Traumatismo di muscolo e tendine di arto inferiore non specificati, livello non specificato
S93.30	Lussazione di altre e non specificate parti del piede: Parte non specificata	T14.20	Frattura di regione corporea non specificata: chiusa
S93.31	Lussazione di altre e non specificate parti del piede: Tarso, articolazione non specificata	T14.21	Frattura di regione corporea non specificata: aperta
S93.32	Lussazione di altre e non specificate parti del piede: (Articolazione) mediotarsica	T14.3	Lussazione, distorsione e distrazione di regione corporea non specificata
S93.33	Lussazione di altre e non specificate parti del piede: (Articolazione) tarsometatarsica	T14.6	Traumatismo di muscoli e tendini di regione corporea non specificata
S93.34	Lussazione di altre e non specificate parti del piede: Metatarso, articolazione non specificata	T79.6	Ischemia traumatica di un muscolo
S93.38	Lussazione di altre e non specificate parti del piede: Altro	T84.0	Complicanza meccanica di protesi articolare interna
S93.40	Distorsione e distrazione della caviglia: Parte non specificata	T84.1	Complicanza meccanica di dispositivo fissatore interno di ossa di arto
S93.41	Distorsione e distrazione della caviglia: Legamento deltoideo	T84.2	Complicanza meccanica di dispositivo fissatore interno di altre ossa
S93.42	Distorsione e distrazione della caviglia: Legamento peroneocalcaneale	T84.3	Complicanza meccanica di altri dispositivi, impianti ed innesti ossei
S93.43	Distorsione e distrazione della caviglia: Legamento tibioperoneo (anteriore) (posteriore), distale	T84.4	Complicanza meccanica di altri dispositivi, impianti ed innesti interni ortopedici
S93.48	Distorsione e distrazione della caviglia: Altre parti	T84.5	Infezione e reazione infiammatoria da protesi articolare interna [qualsiasi sede]
S93.5	Distorsione e distrazione del(le) dito(a) del piede	T84.6	Infezione e reazione infiammatoria da dispositivo fissatore interno [qualsiasi sede]
S93.6	Distorsione e distrazione di altre e non specificate parti del piede		
S96.0	Traumatismo di muscoli e di tendini flessori lunghi delle dita del piede a livello della caviglia e del piede		
S96.1	Traumatismo di muscoli e di tendini estensori lunghi delle dita del piede a livello della caviglia e del piede		
S96.2	Traumatismo di muscoli e di tendini intrinseci a livello della caviglia e del piede		

T84.7	Infezione e reazione infiammatoria da altri dispositivi, impianti ed innesti interni ortopedici	T93.1	Sequela di frattura del femore
T84.8	Altre complicanze di dispositivi, impianti ed innesti protesici interni ortopedici	T93.2	Sequela di altre fratture dell'arto inferiore
T84.9	Complicanza, non specificata, di dispositivo, impianto ed innesto protesico interno ortopedico	T93.3	Sequela di lussazione, distorsione e distrazione dell'arto inferiore
T87.0	Complicanze di reimpianto di (parte di) arto superiore	T93.5	Sequela di traumatismo di muscoli e di tendini dell'arto inferiore
T87.1	Complicanze di reimpianto di (parte di) arto inferiore	T93.6	Sequela di traumatismo da schiacciamento e amputazione traumatica dell'arto inferiore
T87.2	Complicanze di reimpianto di altra parte corporea	T94.0	Sequela di traumatismi interessanti regioni corporee multiple
T87.3	Neuroma del moncone di amputazione	Z44.0	Fornitura ed adattamento di braccio artificiale (completo) (parziale)
T87.4	Infezione del moncone di amputazione	Z44.1	Fornitura ed adattamento di gamba artificiale (completa) (parziale)
T87.5	Necrosi del moncone di amputazione	Z46.7	Fornitura ed adattamento di apparecchio ausiliario ortopedico
T87.6	Altre e non specificate complicanze del moncone di amputazione	Z47.0	Rimozione di placca o di altro dispositivo di fissazione interna
T91.1	Sequela di frattura della colonna vertebrale	Z47.8	Follow-up di altri trattamenti ortopedici specificati
T91.2	Sequela di altra frattura del torace e della pelvi	Z47.9	Follow-up di trattamento ortopedico non specificato
T92.1	Sequela di frattura del braccio	Z52.2	Donatore di ossa
T92.2	Sequela di frattura a livello del polso e della mano	Z94.6	Stato dopo trapianto osseo
T92.3	Sequela di lussazione, distorsione e distrazione dell'arto superiore	Z96.6	Portatore di impianto ortopedico articolare
T92.5	Sequela di traumatismo muscolare e tendineo dell'arto superiore	Z96.9	Portatore di impianto funzionale non specificato
T92.6	Sequela di traumatismo da schiacciamento o amputazione traumatica dell'arto superiore	Z97.1	Portatore di arto artificiale (completo) (parziale)

ADRG I02**Trapianto di tessuto / cute altamente impegnativo, eccetto che nella mano o procedure OR specifiche in quattro tempi o intervento microvascolare**

Nessuna Diagnosi principale nella Tabella I02-1 e Procedura nella tabella I02-3 e (PCCL > 2 e (Procedure complicanti o Intervento su più localizzazioni o Diagnosi nella tabella I02-2) o PCCL > 3) o Certe procedure OR a quattro tempi e (Definizione dei DRG (I03A o Definizione dei DRG (I06A o Definizione dei DRG (I07A o Definizione dei DRG (I08A o Definizione dei DRG (I22Z) o Procedura nella tabella I02-4

DRG I02A**Trapianto molto impegnativo di tessuto / cute, eccetto che sulla mano o procedure OR specifiche in quattro tempi o intervento microvascolare, con procedure complicanti, intervento su localizzazioni multiple o con grave lesione dei tessuti molli, con CC estremamente gravi**

PCCL > 3 e (Procedure complicanti o Intervento su più localizzazioni o Diagnosi nella tabella I02-2)

DRG I02B**Trapianto molto impegnativo di tessuto / cute, eccetto che sulla mano o procedure OR specifiche in quattro tempi o intervento microvascolare, senza procedure complicanti, intervento su localizzazioni multiple o con grave lesione dei tessuti molli, con CC estremamente gravi****Diagnosi principale I02-1**

C40.1	Tumore Maligno: Ossa corte dell'arto superiore	M11.84	Altra artropatia, specificata, da microcristalli: mano
C47.1	Tumore Maligno: Nervi periferici dell'arto superiore, inclusa la spalla	M11.94	Artropatia da microcristalli non specificata: mano
C49.1	Tumore Maligno: Tessuto connettivo e tessuti molli dell'arto superiore, inclusa la spalla	M12.14	Malattia di Kaschin-Beck: mano
D16.1	Tumore benigno: Ossa corte dell'arto superiore	M12.24	Sinovite villonodulare (pigmentata): mano
D21.1	Tumore benigno: Connettivo ed altri tessuti molli dell'arto superiore, inclusa la spalla	M12.34	Reumatismo palindromico: mano
M00.04	Artrite e poliartrite stafilococcica: mano	M12.44	Idrartrosi intermittente: mano
M00.14	Artrite e poliartrite pneumococcica: mano	M12.54	Artropatia traumatica: mano
M00.24	Altre artriti e poliartriti streptococciche: mano	M12.84	Altre artropatie specificate non classificate altrove: mano
M00.84	Artrite e poliartrite da altri batteri specificati: mano	M13.14	Monoartrite non classificata altrove: mano
M00.94	Artrite piogenica non specificata: mano	M13.84	Altre artriti specificate: mano
M02.04	Artropatia successiva a bypass intestinale: mano	M13.94	Artrite non specificata: mano
M02.14	Artropatia post-dissenterica: mano	M18.0	Artrosi primaria della prima articolazione carpometacarpica bilaterale (rizartrosi)
M02.24	Artropatia post-vaccinale: mano	M18.1	Altra artrosi primaria della prima articolazione carpometacarpica
M02.34	Malattia di Reiter: mano	M18.2	Artrosi post-traumatica bilaterale della prima articolazione carpometacarpica
M02.84	Altre artropatie reattive: mano	M18.3	Altra artrosi post-traumatica della prima articolazione carpometacarpica
M02.94	Artropatia reattiva non specificata: mano	M18.4	Altra artrosi secondaria bilaterale della prima articolazione carpometacarpica
M11.04	Malattia da deposito di cristalli di idrossiapatite: mano	M18.5	Altra artrosi secondaria della prima articolazione carpometacarpica
M11.14	Condrocalsinosi familiare: mano		
M11.24	Altra condrocalsinosi: mano		

M18.9	Artrosi, non specificata, della prima articolazione carpometacarpica	Q71.1	Assenza completa del braccio e dell'avambraccio con presenza di mano
M20.0	Deformità di uno o più dita della mano	Q71.3	Assenza di mano o dito(a)
M21.84	Altre deformità acquisite degli arti specificate: mano	Q71.6	Bidattilia [Mano a chele di aragosta]
M21.94	Deformità acquisita di arto non specificata: mano	S56.0	Traumatismo di muscoli e di tendini flessori del pollice a livello dell'avambraccio
M24.04	Corpo libero endoarticolare: mano	S56.1	Traumatismo di muscoli e di tendini flessori di altre(o) dita(o) a livello dell'avambraccio
M24.14	Altri disturbi delle cartilagini articolari: mano	S56.3	Traumatismo di muscoli o di tendini estensori o abduttori del pollice a livello dell'avambraccio
M24.34	Lussazione e sublussazione patologiche di articolazione non classificata altrove: mano	S56.4	Traumatismo di muscoli e di tendini estensori di altre(o) dita(o) a livello dell'avambraccio
M24.44	Lussazione e sublussazione recidivanti di articolazione: mano	S62.20	Frattura del primo osso metacarpale: Parte non specificata
M24.54	Contrattura articolare: mano	S62.21	Frattura del primo osso metacarpale: Base
M24.64	Anchilosi articolare: mano	S62.22	Frattura del primo osso metacarpale: Corpo
M24.84	Altre specifiche lesioni articolari non classificate altrove: mano	S62.23	Frattura del primo osso metacarpale: Collo
M24.94	Lesione articolare non specificata: mano	S62.24	Frattura del primo osso metacarpale: Testa
M25.04	Emartrosi: mano	S62.30	Frattura di altro osso metacarpale: Parte non specificata
M25.14	Fistola articolare: mano	S62.31	Frattura di altro osso metacarpale: Base
M25.24	Iperlassità articolare: mano	S62.32	Frattura di altro osso metacarpale: Corpo
M25.34	Altra instabilità articolare: mano	S62.33	Frattura di altro osso metacarpale: Testa
M25.44	Versamento articolare: mano	S62.34	Fratture multiple di ossa metacarpali
M25.54	Dolore articolare: mano	S62.4	Fratture multiple di ossa metacarpali
M25.64	Rigidità articolare non classificata altrove: mano	S62.50	Frattura del pollice: Parte non specificata
M25.74	Osteofitosi: mano	S62.51	Frattura del pollice: Falange prossimale
M25.84	Altri disturbi articolari specificati: mano	S62.52	Frattura del pollice: Falange distale
M25.94	Disturbo articolare non specificato: mano	S62.60	Frattura di altro dito della mano: Parte non specificata
M65.84	Altre sinoviti e tenosinoviti: mano	S62.61	Frattura di altro dito della mano: Falange prossimale
M66.24	Rottura spontanea di tendini estensori: mano	S62.62	Frattura di altro dito della mano: Falange media
M66.30	Rottura spontanea di tendini flessori: Localizzazioni multiple	S62.63	Frattura di altro dito della mano: Falange distale
M66.34	Rottura spontanea di tendini flessori: mano	S62.7	Fratture multiple delle dita della mano
M72.0	Fibromatosi della fascia palmare [Dupuytren]	S62.8	Frattura di altre e non specificate parti del polso e della mano
M86.04	Osteomielite acuta ematogena: mano	S63.10	Lussazione di dito della mano: Parte non specificata
M86.14	Altra osteomielite acuta: mano	S63.11	Lussazione di dito della mano: (Articolazione) metacarpofalangea
M86.24	Osteomielite subacuta: mano	S63.12	Lussazione di dito della mano: (Articolazione) interfalangea
M86.34	Osteomielite cronica multifocale: mano	S63.2	Lussazioni multiple di dita della mano
M86.44	Osteomielite cronica con fistola: mano	S63.4	Rottura traumatica di legamento di dito della mano a livello della (e) articolazione(i) metacarpofalangea(e) e interfalangea(e)
M86.54	Altra osteomielite cronica ematogena: mano	S63.60	Distorsione e distrazione di dito(a) della mano: Parte non specificata
M86.64	Altra osteomielite cronica: mano	S63.61	Distorsione e distrazione di dito(a) della mano: (Articolazione) metacarpofalangea
M86.84	Altra osteomielite: mano	S63.62	Distorsione e distrazione di dito(a) della mano: (Articolazione) interfalangea
M86.94	Osteomielite non specificata: mano	S63.68	Distorsione e distrazione di dito(a) della mano: Altre parti
M87.14	Osteonecrosi da farmaci: mano	S63.7	Distorsione e distrazione di altre e non specificate parti della mano
M87.24	Osteonecrosi da un trauma anteriore: mano	T87.0	Complicanze di reimpianto di (parte di) arto superiore
M87.34	Altra osteonecrosi secondaria: mano		
M87.84	Altra osteonecrosi: mano		
M87.94	Osteonecrosi non specificata: mano		
M89.64	Osteopatia consecutiva a poliomielite: mano		
Q68.1	Deformazione congenita della mano		
Q69.0	Dito(a) della mano accessorio(e)		
Q69.1	Pollice(i) accessorio(i)		
Q70.0	Fusione delle dita della mano		
Q70.1	Mano palmata		
Q71.0	Assenza completa dell' arto(i) superiore(i)		

Diagnosi I02-2

S01.83	Ferita aperta (qualsiasi parte della testa) in collegamento con traumatismo intracranico	S21.88	Danno ai tessuti molli di secondo grado su frattura o lussazione aperta del torace
S01.86	Danno ai tessuti molli di terzo grado su frattura o lussazione chiusa della testa	S21.89	Danno ai tessuti molli di terzo grado su frattura o lussazione aperta del torace
S01.88	Danno ai tessuti molli di secondo grado su frattura o lussazione aperta della testa	S31.83	Ferita aperta (qualsiasi parte dell'addome, dei lombi e della pelvi) in collegamento con traumatismo intraaddominale
S01.89	Danno ai tessuti molli di terzo grado su frattura o lussazione aperta della testa	S31.86	Danno ai tessuti molli di terzo grado su frattura o lussazione chiusa della colonna lombare e della pelvi
S11.86	Danno ai tessuti molli di terzo grado su frattura o lussazione chiusa del collo	S31.88	Danno ai tessuti molli di secondo grado su frattura o lussazione aperta della colonna lombare e della pelvi
S11.88	Danno ai tessuti molli di secondo grado su frattura o lussazione aperta del collo	S31.89	Danno ai tessuti molli di terzo grado su frattura o lussazione aperta della colonna lombare e della pelvi
S11.89	Danno ai tessuti molli di terzo grado su frattura o lussazione aperta del collo	S41.86	Danno ai tessuti molli di terzo grado su frattura o lussazione chiusa del braccio
S21.83	Ferita aperta (qualsiasi parte del torace) in collegamento con traumatismo intratoracico	S41.88	Danno ai tessuti molli di secondo grado su frattura o lussazione aperta del braccio
S21.86	Danno ai tessuti molli di terzo grado su frattura o lussazione chiusa del torace	S41.89	Danno ai tessuti molli di terzo grado su frattura o lussazione aperta del braccio

S51.86	Danno ai tessuti molli di terzo grado su frattura o lussazione chiusa dell'avambraccio	S71.89	Danno ai tessuti molli di terzo grado su frattura o lussazione aperta dell'anca e della coscia
S51.88	Danno ai tessuti molli di secondo grado su frattura o lussazione aperta dell'avambraccio	S81.86	Danno ai tessuti molli di terzo grado su frattura o lussazione chiusa della gamba
S51.89	Danno ai tessuti molli di terzo grado su frattura o lussazione aperta dell'avambraccio	S81.88	Danno ai tessuti molli di secondo grado su frattura o lussazione aperta della gamba
S61.86	Danno ai tessuti molli di terzo grado su frattura o lussazione chiusa del polso e della mano	S81.89	Danno ai tessuti molli di terzo grado su frattura o lussazione aperta della gamba
S61.88	Danno ai tessuti molli di secondo grado su frattura o lussazione aperta del polso e della mano	S91.86	Danno ai tessuti molli di terzo grado su frattura o lussazione chiusa del piede
S61.89	Danno ai tessuti molli di terzo grado su frattura o lussazione aperta del polso e della mano	S91.88	Danno ai tessuti molli di secondo grado su frattura o lussazione aperta del piede
S71.86	Danno ai tessuti molli di terzo grado su frattura o lussazione chiusa dell'anca e della coscia	S91.89	Danno ai tessuti molli di terzo grado su frattura o lussazione aperta del piede
S71.88	Danno ai tessuti molli di secondo grado su frattura o lussazione aperta dell'anca e della coscia		

Procedura I02-3

83.82.00↔	Innesto di muscoli o fasce, NAS	84.20↔	Reimpianto di un'estremità, NAS
83.82.10↔	Innesto di fascia, Testa e collo	84.21↔	Reimpianto del pollice della mano
83.82.11↔	Innesto di fascia, Spalla e ascella	84.22↔	Reimpianto di dita della mano (ad eccezione del pollice)
83.82.12↔	Innesto di fascia, Braccio e gomito	84.23.00↔	Reimpianto di avambraccio, polso o mano, NAS
83.82.13↔	Innesto di fascia, Avambraccio	84.23.10↔	Reimpianto di avambraccio
83.82.14↔	Innesto di fascia, Parete toracica, addome e dorso	84.23.12↔	Reimpianto del metacarpo
83.82.15↔	Innesto di fascia, Regione inguinale e genitale e natiche	84.23.13↔	Reimpianto del polso
83.82.16↔	Innesto di fascia, Estremità inferiore	84.23.99↔	Reimpianto di avambraccio, polso o mano, altro
83.82.19↔	Innesto di fascia, Altra localizzazione	84.24.00↔	Reimpianto a livello del gomito o del braccio, NAS
83.82.20↔	Innesto di lembo muscolare o fasciale locale, Testa e collo	84.24.11↔	Reimpianto a livello del gomito
83.82.21↔	Innesto di lembo muscolare o fasciale locale, Spalla e ascella	84.24.12↔	Reimpianto del braccio
83.82.22↔	Innesto di lembo muscolare o fasciale locale, Braccio e gomito	84.24.99↔	Reimpianto a livello del gomito o del braccio, altro
83.82.23↔	Innesto di lembo muscolare o fasciale locale, Avambraccio	84.25↔	Reimpianto di dito del piede
83.82.24↔	Innesto di lembo muscolare o fasciale locale, Parete toracica, addome e dorso	84.26↔	Reimpianto del piede
83.82.25↔	Innesto di lembo muscolare o fasciale locale, Regione inguinale e genitale e natiche	84.27.00↔	Reimpianto della gamba o della caviglia, NAS
83.82.26↔	Innesto di lembo muscolare o fasciale locale, Estremità inferiore	84.27.11↔	Reimpianto a livello del ginocchio
83.82.29↔	Innesto di lembo muscolare o fasciale locale, Altra localizzazione	84.27.12↔	Reimpianto della gamba
83.82.30↔	Innesto di lembo osteomiocutaneo o osteofasciocutaneo, Testa e collo	84.27.99↔	Reimpianto della gamba o della caviglia, altro
83.82.31↔	Innesto di lembo osteomiocutaneo o osteofasciocutaneo, Spalla e ascella	84.28↔	Reimpianto della coscia
83.82.32↔	Innesto di lembo osteomiocutaneo o osteofasciocutaneo, Braccio e gomito	84.29↔	Reimpianto di un'estremità, altro
83.82.33↔	Innesto di lembo osteomiocutaneo o osteofasciocutaneo, Avambraccio	86.60↔	Innesto cutaneo libero, NAS
83.82.34↔	Innesto di lembo osteomiocutaneo o osteofasciocutaneo, Parete toracica, addome e dorso	86.63.00↔	Innesto di cute a tutto spessore in altra sede, NAS
83.82.35↔	Innesto di lembo osteomiocutaneo o osteofasciocutaneo, Regione inguinale e genitale e natiche	86.63.10↔	Piccolo innesto di cute a tutto spessore nel capo (eccetto labbra e bocca)
83.82.36↔	Innesto di lembo osteomiocutaneo o osteofasciocutaneo, Estremità inferiore	86.63.11↔	Piccolo innesto di cute a tutto spessore nel collo
83.82.39↔	Innesto di lembo osteomiocutaneo o osteofasciocutaneo, Altra localizzazione	86.63.12↔	Piccolo innesto di cute a tutto spessore nella spalla e braccio
83.82.40↔	Innesto di altro lembo con anastomosi microvascolare da muscolo o fascia, Testa e collo	86.63.13↔	Piccolo innesto di cute a tutto spessore nell'avambraccio
83.82.41↔	Innesto di altro lembo con anastomosi microvascolare da muscolo o fascia, Spalla e ascella	86.63.15↔	Piccolo innesto di cute a tutto spessore nella parete toracica, addome e dorso
83.82.42↔	Innesto di altro lembo con anastomosi microvascolare da muscolo o fascia, Braccio e gomito	86.63.16↔	Piccolo innesto di cute a tutto spessore nella regione inguinale e genitale
83.82.43↔	Innesto di altro lembo con anastomosi microvascolare da muscolo o fascia, Avambraccio	86.63.17↔	Piccolo innesto di cute a tutto spessore nelle natiche
83.82.44↔	Innesto di altro lembo con anastomosi microvascolare da muscolo o fascia, Parete toracica, addome e dorso	86.63.18↔	Piccolo innesto di cute a tutto spessore nella coscia e gamba
83.82.45↔	Innesto di altro lembo con anastomosi microvascolare da muscolo o fascia, Regione inguinale e genitale e natiche	86.63.19↔	Piccolo innesto di cute a tutto spessore in altra sede
83.82.46↔	Innesto di altro lembo con anastomosi microvascolare da muscolo o fascia, Estremità inferiore	86.63.1a↔	Piccolo innesto di cute a tutto spessore nel piede
83.82.47↔	Innesto di altro lembo con anastomosi microvascolare da muscolo o fascia, Altra localizzazione	86.63.20↔	Ampio innesto di cute a tutto spessore nel capo (eccetto labbra e bocca)
83.82.99↔	Innesto di muscoli o fasce, altro	86.63.21↔	Ampio innesto di cute a tutto spessore nel collo
		86.63.22↔	Ampio innesto di cute a tutto spessore nella spalla e braccio
		86.63.23↔	Ampio innesto di cute a tutto spessore nell'avambraccio
		86.63.25↔	Ampio innesto di cute a tutto spessore nella parete toracica, addome e dorso
		86.63.26↔	Ampio innesto di cute a tutto spessore nella regione inguinale e genitale
		86.63.27↔	Ampio innesto di cute a tutto spessore nelle natiche
		86.63.28↔	Ampio innesto di cute a tutto spessore nella coscia e gamba
		86.63.29↔	Ampio innesto di cute a tutto spessore in altra sede
		86.63.2a↔	Ampio innesto di cute a tutto spessore nel piede
		86.63.99↔	Innesto di cute a tutto spessore in altre sedi, altro
		86.65.00↔	Eteroinnesto di cute, NAS
		86.65.10↔	Piccolo eteroinnesto di cute nel capo
		86.65.11↔	Piccolo eteroinnesto di cute nel collo

86.65.12↔	Piccolo eteroinnesto di cute nella spalla e braccio	86.67.31↔	Sostituzione permanente di pelle con materiale di sostituzione del derma
86.65.13↔	Piccolo eteroinnesto di cute nell'avambraccio	86.67.99↔	Innesto cutaneo rigenerativo, altro
86.65.14↔	Piccolo eteroinnesto di cute nella mano	86.70↔	Innesti pedunculati o a lembo, NAS
86.65.15↔	Piccolo eteroinnesto di cute nella parete toracica e nel dorso	86.72↔	Avanzamento di lembo pedunculato
86.65.16↔	Piccolo eteroinnesto di cute nella regione addominale	86.74.00↔	Trasferimento di lembo pedunculato o libero in altra sede, NAS
86.65.17↔	Piccolo eteroinnesto di cute nelle estremità inferiore	86.74.10↔	Piccola plastica di allungamento sul capo (eccetto labbra e bocca)
86.65.19↔	Piccolo eteroinnesto di cute in altra sede	86.74.11↔	Piccola plastica di allungamento sul collo
86.65.20↔	Ampio eteroinnesto di cute nel capo	86.74.12↔	Piccola plastica di allungamento su spalla e braccio
86.65.21↔	Ampio eteroinnesto di cute nel collo	86.74.13↔	Piccola plastica di allungamento sull'avambraccio
86.65.22↔	Ampio eteroinnesto di cute nella spalla e nel braccio	86.74.14↔	Piccola plastica di allungamento su parete toracica e dorso
86.65.23↔	Ampio eteroinnesto di cute nell'avambraccio	86.74.15↔	Piccola plastica di allungamento sulla regione addominale
86.65.24↔	Ampio eteroinnesto di cute nella mano	86.74.16↔	Piccola plastica di allungamento sulla regione inguinale e genitale
86.65.25↔	Ampio eteroinnesto di cute nella parete toracica e nel dorso	86.74.17↔	Piccola plastica di allungamento sulle natiche
86.65.26↔	Ampio eteroinnesto di cute nella regione addominale	86.74.18↔	Piccola plastica di allungamento su coscia e gamba
86.65.27↔	Ampio eteroinnesto di cute nelle estremità inferiore	86.74.19↔	Piccola plastica di allungamento in altra sede
86.65.29↔	Ampio eteroinnesto di cute in altra sede	86.74.1a↔	Piccola plastica di allungamento sul piede
86.65.30↔	Innesto di cute suina	86.74.20↔	Piccola plastica di avanzamento e rotazione sul capo (eccetto labbra e bocca)
86.65.40↔	Sostituzione permanente di pelle con materiale di sostituzione di derma-epidermide a due strati	86.74.21↔	Piccola plastica di avanzamento e rotazione sul collo
86.65.99↔	Eteroinnesto di cute, altro	86.74.22↔	Piccola plastica di avanzamento e rotazione su spalla e braccio
86.66.00↔	Omooinnesto di cute, NAS	86.74.23↔	Piccola plastica di avanzamento e rotazione sull'avambraccio
86.66.10↔	Piccolo omooinnesto di cute nel capo	86.74.25↔	Piccola plastica di avanzamento e rotazione su parete toracica e dorso
86.66.11↔	Piccolo omooinnesto di cute nel collo	86.74.26↔	Piccola plastica di avanzamento e rotazione sulla regione addominale
86.66.12↔	Piccolo omooinnesto di cute nella spalla e nel braccio	86.74.27↔	Piccola plastica di avanzamento e rotazione sulla regione inguinale e genitale
86.66.13↔	Piccolo omooinnesto di cute nell'avambraccio	86.74.28↔	Piccola plastica di avanzamento e rotazione sulle natiche
86.66.14↔	Piccolo omooinnesto di cute nella mano	86.74.29↔	Piccola plastica di avanzamento e rotazione in altra sede
86.66.15↔	Piccolo omooinnesto di cute nella parete toracica e nel dorso	86.74.2a↔	Piccola plastica di avanzamento e rotazione su coscia e gamba
86.66.16↔	Piccolo omooinnesto di cute nella regione addominale	86.74.2b↔	Piccola plastica di avanzamento e rotazione sul piede
86.66.17↔	Piccolo omooinnesto di cute nelle estremità inferiore	86.74.30↔	Piccola plastica di trasposizione sul capo (eccetto labbra e bocca)
86.66.19↔	Piccolo omooinnesto di cute in altra sede	86.74.31↔	Piccola plastica di trasposizione sul collo
86.66.20↔	Ampio omooinnesto di cute nel capo	86.74.32↔	Piccola plastica di trasposizione su spalla e braccio
86.66.21↔	Ampio omooinnesto di cute nel collo	86.74.33↔	Piccola plastica di trasposizione sull'avambraccio
86.66.22↔	Ampio omooinnesto di cute nella spalla e nel braccio	86.74.34↔	Piccola plastica di trasposizione su parete toracica e dorso
86.66.23↔	Ampio omooinnesto di cute nell'avambraccio	86.74.35↔	Piccola plastica di trasposizione sulla regione addominale
86.66.24↔	Ampio omooinnesto di cute nella mano	86.74.36↔	Piccola plastica di trasposizione sulla regione inguinale e genitale
86.66.25↔	Ampio omooinnesto di cute nella parete toracica e nel dorso	86.74.37↔	Piccola plastica di trasposizione sulle natiche
86.66.26↔	Ampio omooinnesto di cute nella regione addominale	86.74.38↔	Piccola plastica di trasposizione su coscia e gamba
86.66.27↔	Ampio omooinnesto di cute nelle estremità inferiore	86.74.39↔	Piccola plastica di trasposizione in altra sede
86.66.29↔	Ampio omooinnesto di cute in altra sede	86.74.3a↔	Piccola plastica di trasposizione sul piede
86.66.99↔	Omooinnesto di cute, altro	86.74.40↔	Piccola plastica con lembo a isola sul capo (eccetto labbro e bocca)
86.67.00↔	Innesto cutaneo rigenerativo, NAS	86.74.41↔	Piccola plastica con lembo a isola sul collo
86.67.10↔	Piccolo innesto cutaneo rigenerativo temporaneo nel capo	86.74.42↔	Piccola plastica con lembo a isola su spalla e braccio
86.67.11↔	Piccolo innesto cutaneo rigenerativo temporaneo nel collo	86.74.43↔	Piccola plastica con lembo a isola sull'avambraccio
86.67.12↔	Piccolo innesto cutaneo rigenerativo temporaneo nella spalla e nel braccio	86.74.44↔	Piccola plastica con lembo a isola su parete toracica e dorso
86.67.13↔	Piccolo innesto cutaneo rigenerativo temporaneo nell'avambraccio	86.74.45↔	Piccola plastica con lembo a isola sulla regione addominale
86.67.14↔	Piccolo innesto cutaneo rigenerativo temporaneo nella mano	86.74.46↔	Piccola plastica con lembo a isola sulla regione inguinale e genitale
86.67.15↔	Piccolo innesto cutaneo rigenerativo temporaneo nella parete toracica e nel dorso	86.74.47↔	Piccola plastica con lembo a isola sulle natiche
86.67.16↔	Piccolo innesto cutaneo rigenerativo temporaneo nella regione addominale	86.74.48↔	Piccola plastica con lembo a isola su coscia e gamba
86.67.17↔	Piccolo innesto cutaneo rigenerativo temporaneo nelle estremità inferiore	86.74.49↔	Piccola plastica con lembo a isola in altra sede
86.67.19↔	Piccolo innesto cutaneo rigenerativo temporaneo in altra sede	86.74.4a↔	Piccola plastica con lembo a isola sul piede
86.67.20↔	Ampio innesto cutaneo rigenerativo temporaneo nel capo	86.74.50↔	Piccola plastica a Z sul capo (eccetto labbra e bocca)
86.67.21↔	Ampio innesto cutaneo rigenerativo temporaneo nel collo	86.74.51↔	Piccola plastica a Z sul collo
86.67.22↔	Ampio innesto cutaneo rigenerativo temporaneo nella spalla e nel braccio	86.74.52↔	Piccola plastica a Z su spalla e braccio
86.67.23↔	Ampio innesto cutaneo rigenerativo temporaneo nell'avambraccio	86.74.53↔	Piccola plastica a Z sull'avambraccio
86.67.24↔	Ampio innesto cutaneo rigenerativo temporaneo nella mano	86.74.54↔	Piccola plastica a Z su parete toracica e dorso
86.67.25↔	Ampio innesto cutaneo rigenerativo temporaneo nella parete toracica e nel dorso	86.74.55↔	Piccola plastica a Z sulla regione addominale
86.67.26↔	Ampio innesto cutaneo rigenerativo temporaneo nella regione addominale	86.74.56↔	Piccola plastica a Z sulla regione inguinale e genitale
86.67.27↔	Ampio innesto cutaneo rigenerativo temporaneo nelle estremità inferiore	86.74.57↔	Piccola plastica a Z sulle natiche
86.67.29↔	Ampio innesto cutaneo rigenerativo temporaneo in altra sede	86.74.58↔	Piccola plastica a Z su coscia e gamba
86.67.30↔	Sostituzione permanente di pelle con materiale di sostituzione dell'epidermide	86.74.59↔	Piccola plastica a Z in altra sede
		86.74.5a↔	Piccola plastica a Z sul piede

86.74.99↔	Trasferimento di lembo peduncolato o libero in altra sede, altro	86.76.46↔	Ampia plastica con lembo a isola sulla regione inguinale e genitale
86.75.00↔	Revisione di lembo peduncolato o libero, NAS	86.76.47↔	Ampia plastica con lembo a isola sulle natiche
86.75.10↔	Revisione di lembo peduncolato o libero o di innesto cutaneo libero del capo	86.76.48↔	Ampia plastica con lembo a isola su coscia e gamba
86.75.11↔	Revisione di lembo peduncolato o libero o di innesto cutaneo libero del collo	86.76.49↔	Ampia plastica con lembo a isola in altra sede
86.75.12↔	Revisione di lembo peduncolato o libero o di innesto cutaneo libero di spalla e braccio	86.76.4a↔	Ampia plastica con lembo a isola sul piede
86.75.13↔	Revisione di lembo peduncolato o libero o di innesto cutaneo libero dell'avambraccio	86.76.99↔	Trasferimento di lembo peduncolato o libero in altra sede, ampio, altro
86.75.14↔	Revisione di lembo peduncolato o libero o di innesto cutaneo libero della mano	86.77.00↔	Trasferimento di altro lembo locale, NAS
86.75.15↔	Revisione di lembo peduncolato o libero o di innesto cutaneo libero della parete toracica e del dorso	86.77.10↔	Altra plastica con lembo locale sul capo (eccetto labbra e bocca)
86.75.16↔	Revisione di lembo peduncolato o libero o di innesto cutaneo libero della regione addominale	86.77.11↔	Altra plastica con lembo locale sul collo
86.75.17↔	Revisione di lembo peduncolato o libero o di innesto cutaneo libero delle estremità inferiori	86.77.12↔	Altra plastica con lembo locale su spalla e braccio
86.75.19↔	Revisione di lembo peduncolato o libero o di innesto cutaneo libero in altra sede	86.77.13↔	Altra plastica con lembo locale sull'avambraccio
86.75.99↔	Revisione di lembo peduncolato o libero, altro	86.77.14↔	Altra plastica con lembo locale su parete toracica e dorso
86.76.00↔	Trasferimento di lembo peduncolato o libero in altra sede, ampio, NAS	86.77.15↔	Altra plastica con lembo locale sulla regione addominale
86.76.10↔	Ampia plastica di allungamento sul capo (eccetto labbra e bocca)	86.77.16↔	Altra plastica con lembo locale sulla regione inguinale e genitale
86.76.11↔	Ampia plastica di allungamento sul collo	86.77.17↔	Altra plastica con lembo locale sulle natiche
86.76.12↔	Ampia plastica di allungamento su spalla e braccio	86.77.18↔	Altra plastica con lembo locale su coscia e gamba
86.76.13↔	Ampia plastica di allungamento sull'avambraccio	86.77.19↔	Altra plastica con lembo locale in altra sede
86.76.14↔	Ampia plastica di allungamento su parete toracica e dorso	86.77.1a↔	Altra plastica con lembo locale sul piede
86.76.15↔	Ampia plastica di allungamento sulla regione addominale	86.77.99↔	Trasferimento di altro lembo locale, altro
86.76.16↔	Ampia plastica di allungamento sulla regione inguinale e genitale	86.78.00↔	Altra plastica con lembo, NAS
86.76.17↔	Ampia plastica di allungamento sulle natiche	86.78.10↔	Trasferimento di lembo libero con anastomosi microvascolare sul capo (eccetto labbra e bocca)
86.76.19↔	Ampia plastica di allungamento in altra sede	86.78.11↔	Trasferimento di lembo libero con anastomosi microvascolare sul collo
86.76.1a↔	Ampia plastica di allungamento su coscia e gamba	86.78.12↔	Trasferimento di lembo libero con anastomosi microvascolare su spalla e braccio
86.76.1b↔	Ampia plastica di allungamento sul piede	86.78.13↔	Trasferimento di lembo libero con anastomosi microvascolare sull'avambraccio
86.76.20↔	Ampia plastica di avanzamento e rotazione sul capo (eccetto labbra e bocca)	86.78.14↔	Trasferimento di lembo libero con anastomosi microvascolare su parete toracica e dorso
86.76.21↔	Ampia plastica di avanzamento e rotazione sul collo	86.78.15↔	Trasferimento di lembo libero con anastomosi microvascolare sulla regione addominale
86.76.22↔	Ampia plastica di avanzamento e rotazione su spalla e braccio	86.78.16↔	Trasferimento di lembo libero con anastomosi microvascolare sulla regione inguinale e genitale
86.76.23↔	Ampia plastica di avanzamento e rotazione sull'avambraccio	86.78.17↔	Trasferimento di lembo libero con anastomosi microvascolare sulle natiche
86.76.24↔	Ampia plastica di avanzamento e rotazione su parete toracica e dorso	86.78.18↔	Trasferimento di lembo libero con anastomosi microvascolare sulle estremità inferiori
86.76.25↔	Ampia plastica di avanzamento e rotazione sulla regione addominale	86.78.19↔	Trasferimento di lembo libero con anastomosi microvascolare in altra sede
86.76.26↔	Ampia plastica di avanzamento e rotazione sulla regione inguinale e genitale	86.78.20↔	Trasferimento di lembo regionale peduncolato o di lembo a distanza peduncolato sul capo (eccetto labbra e bocca)
86.76.27↔	Ampia plastica di avanzamento e rotazione sulle natiche	86.78.21↔	Trasferimento di lembo regionale peduncolato o di lembo a distanza peduncolato sul collo
86.76.28↔	Ampia plastica di avanzamento e rotazione su coscia e gamba	86.78.22↔	Trasferimento di lembo regionale peduncolato o di lembo a distanza peduncolato su spalla e braccio
86.76.29↔	Ampia plastica di avanzamento e rotazione in altra sede	86.78.23↔	Trasferimento di lembo regionale peduncolato o di lembo a distanza peduncolato sull'avambraccio
86.76.2a↔	Ampia plastica di avanzamento e rotazione sul piede	86.78.24↔	Trasferimento di lembo regionale peduncolato o di lembo a distanza peduncolato su parete toracica e dorso
86.76.30↔	Ampia plastica di trasposizione sul capo (eccetto labbra e bocca)	86.78.25↔	Trasferimento di lembo regionale peduncolato o di lembo a distanza peduncolato sulla regione addominale
86.76.31↔	Ampia plastica di trasposizione sul collo	86.78.26↔	Trasferimento di lembo regionale peduncolato o di lembo a distanza peduncolato sulla regione inguinale e genitale
86.76.32↔	Ampia plastica di trasposizione su spalla e braccio	86.78.27↔	Trasferimento di lembo regionale peduncolato o di lembo a distanza peduncolato sulle natiche
86.76.33↔	Ampia plastica di trasposizione sull'avambraccio	86.78.28↔	Trasferimento di lembo regionale peduncolato o di lembo a distanza peduncolato sulle estremità inferiori
86.76.34↔	Ampia plastica di trasposizione su parete toracica e dorso	86.78.29↔	Trasferimento di lembo regionale peduncolato o di lembo a distanza peduncolato in altra sede
86.76.35↔	Ampia plastica di trasposizione sulla regione addominale	86.78.30↔	Interventi plastici combinati su pelle e tessuto sottocutaneo del capo (eccetto labbra e bocca)
86.76.36↔	Ampia plastica di trasposizione sulla regione inguinale e genitale	86.78.31↔	Interventi plastici combinati su pelle e tessuto sottocutaneo del collo
86.76.37↔	Ampia plastica di trasposizione sulle natiche	86.78.32↔	Interventi plastici combinati su pelle e tessuto sottocutaneo di spalla e braccio
86.76.38↔	Ampia plastica di trasposizione su coscia e gamba	86.78.33↔	Interventi plastici combinati su pelle e tessuto sottocutaneo dell'avambraccio
86.76.39↔	Ampia plastica di trasposizione in altra sede	86.78.34↔	Interventi plastici combinati su pelle e tessuto sottocutaneo della parete toracica e del dorso
86.76.3a↔	Ampia plastica di trasposizione sul piede		
86.76.40↔	Ampia plastica con lembo a isola sul capo (eccetto labbro e bocca)		
86.76.41↔	Ampia plastica con lembo a isola sul collo		
86.76.42↔	Ampia plastica con lembo a isola su spalla e braccio		
86.76.43↔	Ampia plastica con lembo a isola sull'avambraccio		
86.76.44↔	Ampia plastica con lembo a isola su parete toracica e dorso		
86.76.45↔	Ampia plastica con lembo a isola sulla regione addominale		

86.78.35↔	Interventi plastici combinati su pelle e tessuto sottocutaneo della regione addominale	86.78.43↔	Trasferimento di altro lembo pedunculato o libero sull'avambraccio
86.78.36↔	Interventi plastici combinati su pelle e tessuto sottocutaneo della regione inguinale e genitale	86.78.44↔	Trasferimento di altro lembo pedunculato o libero su parete toracica e dorso
86.78.37↔	Interventi plastici combinati su pelle e tessuto sottocutaneo delle natiche	86.78.45↔	Trasferimento di altro lembo pedunculato o libero sulla regione addominale
86.78.38↔	Interventi plastici combinati su pelle e tessuto sottocutaneo delle estremità inferiori	86.78.46↔	Trasferimento di altro lembo pedunculato o libero sulla regione inguinale e genitale
86.78.39↔	Interventi plastici combinati su pelle e tessuto sottocutaneo di altra sede	86.78.47↔	Trasferimento di altro lembo pedunculato o libero sulle natiche
86.78.40↔	Trasferimento di altro lembo pedunculato o libero sul capo (eccetto labbra e bocca)	86.78.48↔	Trasferimento di altro lembo pedunculato o libero sulle estremità inferiori
86.78.41↔	Trasferimento di altro lembo pedunculato o libero sul collo	86.78.49↔	Trasferimento di altro lembo pedunculato o libero in altra sede
86.78.42↔	Trasferimento di altro lembo pedunculato o libero su spalla e braccio	86.78.99↔	Altra plastica con lembo, altro

Procedura I02-4

16.98.11↔	Ricostruzione della parete orbitale con lembo microvascolare	76.39.10↔	Ostectomia parziale di altre ossa della faccia, Ricostruzione mediante innesto con anastomosi microvascolare
18.71.14↔	Ricostruzione di padiglione auricolare, parziale con lembo microvascolare	76.41.10↔	Mandibolectomia totale con ricostruzione contemporanea, Ricostruzione mediante innesto con anastomosi microvascolare
18.71.24↔	Ricostruzione di padiglione auricolare, totale con lembo microvascolare	76.43.10↔	Altra ricostruzione della mandibola mediante innesto con anastomosi microvascolare
25.2x.14↔	Glossectomia parziale, approccio transorale, ricostruzione con innesto libero con anastomosi microvascolare	76.44.10↔	Ostectomia totale di altre ossa facciali, Ricostruzione mediante innesto con anastomosi microvascolare
25.2x.24↔	Glossectomia parziale, approccio transmandibolare, ricostruzione con innesto libero con anastomosi microvascolare	76.46.10↔	Altra ricostruzione di altre ossa facciali, Ricostruzione mediante innesto con anastomosi microvascolare
25.2x.34↔	Pelviglossectomia, approccio transorale, ricostruzione con innesto libero con anastomosi microvascolare	83.43.12↔	Prelievo di altro lembo da muscolo o fascia con anastomosi microvascolare
25.2x.44↔	Pelviglossectomia, approccio transmandibolare, ricostruzione con innesto libero con anastomosi microvascolare	83.82.40↔	Innesto di altro lembo con anastomosi microvascolare da muscolo o fascia, Testa e collo
25.2x.54↔	Pelviglossomandibolectomia, ricostruzione con innesto libero con anastomosi microvascolare	83.82.41↔	Innesto di altro lembo con anastomosi microvascolare da muscolo o fascia, Spalla e ascella
25.3x.14↔	Glossectomia totale, approccio transorale, ricostruzione con innesto libero con anastomosi microvascolare	83.82.42↔	Innesto di altro lembo con anastomosi microvascolare da muscolo o fascia, Braccio e gomito
25.3x.24↔	Glossectomia totale, approccio transmandibolare, ricostruzione con innesto libero con anastomosi microvascolare	83.82.43↔	Innesto di altro lembo con anastomosi microvascolare da muscolo o fascia, Avambraccio
25.3x.34↔	Pelviglossectomia totale, approccio transorale, ricostruzione con innesto libero con anastomosi microvascolare	83.82.44↔	Innesto di altro lembo con anastomosi microvascolare da muscolo o fascia, Parete toracica, addome e dorso
25.3x.44↔	Pelviglossectomia totale, approccio transmandibolare, ricostruzione con innesto libero con anastomosi microvascolare	83.82.45↔	Innesto di altro lembo con anastomosi microvascolare da muscolo o fascia, Regione inguinale e genitale e natiche
25.3x.54↔	Pelviglossomandibolectomia totale, ricostruzione con innesto libero con anastomosi microvascolare	83.82.46↔	Innesto di altro lembo con anastomosi microvascolare da muscolo o fascia, Estremità inferiore
25.4x.14↔	Glossectomia radicale, approccio transorale, ricostruzione con innesto libero con anastomosi microvascolare	83.82.47↔	Innesto di altro lembo con anastomosi microvascolare da muscolo o fascia, Altra localizzazione
25.4x.24↔	Glossectomia radicale, approccio transmandibolare, ricostruzione con innesto libero con anastomosi microvascolare	86.73.30↔	Trasferimento di lembo libero con anastomosi microvascolare sulla mano
25.4x.34↔	Pelviglossectomia radicale, approccio transorale, ricostruzione con innesto libero con anastomosi microvascolare	86.78.10↔	Trasferimento di lembo libero con anastomosi microvascolare sul capo (eccetto labbra e bocca)
25.4x.44↔	Pelviglossectomia radicale, approccio transmandibolare, ricostruzione con innesto libero con anastomosi microvascolare	86.78.11↔	Trasferimento di lembo libero con anastomosi microvascolare sul collo
25.4x.54↔	Pelviglossomandibolectomia radicale, ricostruzione con innesto libero con anastomosi microvascolare	86.78.12↔	Trasferimento di lembo libero con anastomosi microvascolare su spalla e braccio
27.57.10↔	Impianto di innesto libero con anastomosi microvascolare su labbro e bocca	86.78.13↔	Trasferimento di lembo libero con anastomosi microvascolare sull'avambraccio
27.59.40↔	Altra ricostruzione plastica di labbro e bocca mediante innesto libero con anastomosi microvascolare	86.78.14↔	Trasferimento di lembo libero con anastomosi microvascolare su parete toracica e dorso
29.33.12↔	Faringectomia parziale, Ricostruzione con innesto libero con anastomosi microvascolare	86.78.15↔	Trasferimento di lembo libero con anastomosi microvascolare sulla regione addominale
29.33.21↔	Faringectomia totale, Ricostruzione con innesto libero con anastomosi microvascolare, innesto intestinale libero o pull-up gastrico	86.78.16↔	Trasferimento di lembo libero con anastomosi microvascolare sulla regione inguinale e genitale
29.4x.12↔	Intervento di plastica faringea, con innesto con anastomosi microvascolare, innesto intestinale o pull-up gastrico	86.78.17↔	Trasferimento di lembo libero con anastomosi microvascolare sulle natiche
30.3x.15↔	Laringectomia totale, ricostruzione con innesto libero con anastomosi microvascolare	86.78.18↔	Trasferimento di lembo libero con anastomosi microvascolare sulle estremità inferiori
30.4x.15↔	Laringectomia radicale, con faringectomia, ricostruzione con innesto libero con anastomosi microvascolare	86.78.19↔	Trasferimento di lembo libero con anastomosi microvascolare in altra sede
30.4x.25↔	Laringectomia radicale, con faringectomia e tiroidectomia, ricostruzione con innesto libero con anastomosi microvascolare		
76.31.20↔	Mandibolectomia parziale, Ricostruzione mediante innesto con anastomosi microvascolare		

ADRG I03**Revisione o sostituzione dell'anca con diagnosi complicante o artrodesi o età < 16 anni o interventi bilaterali o interventi maggiori multipli su articolazioni degli arti inferiori con intervento complesso**

Procedura nella tabella I03-3 e (Diagnosi nella tabella I03-1 o Procedura nella tabella I03-4) o (almeno due Procedure nella tabella I03-5 o Beidseitige Prozedur nella tabella I03-6) e (almeno due Procedure nella tabella I03-7 o Beidseitige Prozedur nella tabella I03-7 o Procedura nella tabella I03-7 e almeno una Procedura nella tabella I03-8 o Procedura nella tabella I03-9 e Procedura nella tabella I03-10) o almeno una Procedura nella tabella I03-11 e Età < 16 anni

DRG I03A**Revisione o sostituzione dell'anca con diagnosi complicante o artrodesi o età < 16 anni o interventi bilaterali o interventi maggiori multipli su articolazioni degli arti inferiori con intervento complesso, con CC estremamente gravi o neoplasia maligna**

PCCL > 3 o Diagnosi nella tabella I03-2

DRG I03B**Revisione o sostituzione dell'anca con diagnosi complicante o artrodesi o età < 16 anni o interventi bilaterali o interventi maggiori multipli su articolazioni degli arti inferiori con intervento complesso, senza CC estremamente gravi, senza neoplasia maligna****Diagnosi I03-1**

C40.2	Tumore Maligno: Ossa lunghe dell'arto inferiore	M86.35	Osteomielite cronica multifocale: coscia
C40.3	Tumore Maligno: Ossa corte dell'arto inferiore	M86.45	Osteomielite cronica con fistola: coscia
C40.8	Tumore Maligno: lesione sconfinante a più zone contigue dell'osso e della cartilagine articolare degli arti	M86.55	Altra osteomielite cronica ematogena: coscia
C49.2	Tumore Maligno: Tessuto connettivo e tessuti molli dell'arto inferiore, compresa l'anca	M86.65	Altra osteomielite cronica: coscia
C49.8	Tumore Maligno: lesione sconfinante a più zone contigue del tessuto connettivo e dei tessuti molli	M86.85	Altra osteomielite: coscia
C79.5	Tumore maligno secondario dell'osso e del midollo osseo	M86.95	Osteomielite non specificata: coscia
M00.05	Artrite e poliartrite stafilococcica: coscia	M96.6	Frattura ossea dopo impianto ortopedico, protesi articolare o placca per osteosintesi
M00.15	Artrite e poliartrite pneumococcica: coscia	M96.80	Sterno lasciato elettivamente aperto dopo intervento di chirurgia toracica
M00.25	Altre artriti e poliartriti streptococciche: coscia	M96.81	Torace instabile dopo intervento di chirurgia toracica
M00.85	Artrite e poliartrite da altri batteri specificati: coscia	M96.82	Ritardo di consolidamento osseo dopo fusione o artrodesi
M00.95	Artrite piogenica non specificata: coscia	M96.88	Altri disturbi osteomuscolari iatrogeni
M86.05	Osteomielite acuta ematogena: coscia	T81.4	Infezione susseguente a procedura diagnostica o terapeutica, non classificata altrove
M86.15	Altra osteomielite acuta: coscia	T84.5	Infezione e reazione infiammatoria da protesi articolare interna [qualsiasi sede]
M86.25	Osteomielite subacuta: coscia		

Diagnosi I03-2

C40.2	Tumore Maligno: Ossa lunghe dell'arto inferiore	C49.8	Tumore Maligno: lesione sconfinante a più zone contigue del tessuto connettivo e dei tessuti molli
C40.3	Tumore Maligno: Ossa corte dell'arto inferiore		
C40.8	Tumore Maligno: lesione sconfinante a più zone contigue dell'osso e della cartilagine articolare degli arti	C79.5	Tumore maligno secondario dell'osso e del midollo osseo
C49.2	Tumore Maligno: Tessuto connettivo e tessuti molli dell'arto inferiore, compresa l'anca		

Procedura I03-3

80.05.00↔	Rimozione di protesi dell'anca, NAS	81.51.00↔	Sostituzione totale dell'anca, NAS
80.05.15↔	Rimozione di protesi totale dell'anca	81.51.11↔	Primo impianto di protesi totale dell'anca
80.05.16↔	Rimozione di protesi totale dell'anca, protesi speciale	81.51.12↔	Primo impianto di protesi totale dell'anca, protesi speciale
80.05.17↔	Rimozione di stelo e testa femorale di protesi dell'anca	81.51.13↔	Primo impianto di protesi d'anca di superficie
80.05.18↔	Rimozione di stelo, testa femorale e inserto di protesi dell'anca	81.51.21↔	Impianto sostitutivo di protesi totale dell'anca
80.05.1a↔	Rimozione di inserto di protesi dell'anca	81.51.22↔	Impianto sostitutivo di protesi totale dell'anca, protesi speciale
80.05.1b↔	Rimozione della testa femorale di protesi dell'anca	81.51.23↔	Impianto sostitutivo di protesi d'anca di superficie
80.05.1c↔	Rimozione di testa femorale e inserto di protesi dell'anca	81.51.99↔	Impianto di protesi totale dell'anca, altro
80.05.1d↔	Rimozione di testa femorale, inserto e coppa acetabolare di protesi dell'anca	81.52.00↔	Sostituzione parziale dell'anca, NAS
80.05.1e↔	Rimozione di inserto e coppa acetabolare di protesi dell'anca	81.52.21↔	Primo impianto di protesi unipolare
80.05.1f↔	Rimozione di coppa di sostegno e coppa acetabolare di protesi dell'anca	81.52.22↔	Primo impianto di protesi biarticolata
80.05.1g↔	Rimozione di coppa di sostegno, coppa acetabolare e testa femorale di protesi dell'anca	81.52.31↔	Primo impianto di coppa di sostegno di protesi dell'anca
80.05.99↔	Rimozione di protesi dell'anca, altro	81.52.41↔	Impianto sostitutivo di protesi unipolare
81.21↔	Artrodesi dell'anca	81.52.42↔	Impianto sostitutivo di protesi biarticolata
		81.52.51↔	Impianto sostitutivo di coppa di sostegno di protesi dell'anca
		81.52.52↔	Impianto sostitutivo di inserto di protesi dell'anca

81.52.53↔	Impianto sostitutivo della testa femorale di protesi dell'anca	81.52.58↔	Impianto sostitutivo di coppa di sostegno, coppa acetabolare e testa femorale di protesi dell'anca
81.52.54↔	Impianto sostitutivo di testa femorale e inserto di protesi dell'anca	81.52.5a↔	Impianto sostitutivo di stelo e testa femorale di protesi dell'anca
81.52.55↔	Impianto sostitutivo di testa femorale, inserto e coppa acetabolare di protesi dell'anca	81.52.5b↔	Impianto sostitutivo di stelo, testa femorale e inserto di protesi dell'anca
81.52.56↔	Impianto sostitutivo di inserto e coppa acetabolare di protesi dell'anca	81.52.99↔	Impianto di protesi parziale dell'anca, impianto di componenti di protesi dell'anca, altro
81.52.57↔	Impianto sostitutivo di coppa di sostegno e coppa acetabolare di protesi dell'anca	81.53↔	Revisione senza sostituzione di protesi di anca

Procedura I03-4

81.21↔ Artrodesi dell'anca

Procedura I03-5

81.11↔	Fusione della caviglia	81.52.99↔	Impianto di protesi parziale dell'anca, impianto di componenti di protesi dell'anca, altro
81.12.00↔	Artrodesi triplíce, NAS	81.53↔	Revisione senza sostituzione di protesi di anca
81.12.10↔	Artrodesi dell'articolazione talocrurale e subtalare	81.54.00↔	Impianto di protesi del ginocchio
81.12.11↔	Artrodesi dell'articolazione talocrurale, subtalare e di Chopart	81.54.21↔	Primo impianto di protesi totale standard del ginocchio
81.12.12↔	Artrodesi dell'articolazione subtalare, due camere articolari	81.54.22↔	Primo impianto di protesi totale speciale del ginocchio
81.12.13↔	Artrodesi dell'articolazione subtalare, tre camere articolari	81.54.23↔	Primo impianto di protesi totale vincolata del ginocchio
81.12.99↔	Artrodesi triplíce, altro	81.54.24↔	Primo impianto di protesi a slitta unicondylare del ginocchio
81.22↔	Artrodesi del ginocchio	81.54.25↔	Primo impianto di protesi a slitta bicondylare del ginocchio
81.51.00↔	Sostituzione totale dell'anca, NAS	81.54.26↔	Primo impianto di scudo femorale condilare con bottone rotuleo
81.51.11↔	Primo impianto di protesi totale dell'anca	81.54.27↔	Primo impianto di bottone rotuleo
81.51.12↔	Primo impianto di protesi totale dell'anca, protesi speciale	81.54.31↔	Impianto sostitutivo di protesi totale standard del ginocchio
81.51.13↔	Primo impianto di protesi d'anca di superficie	81.54.32↔	Impianto sostitutivo di protesi totale speciale del ginocchio
81.51.21↔	Impianto sostitutivo di protesi totale dell'anca	81.54.33↔	Impianto sostitutivo di protesi totale vincolata del ginocchio
81.51.22↔	Impianto sostitutivo di protesi totale dell'anca, protesi speciale	81.54.34↔	Impianto sostitutivo di protesi a slitta unicondylare
81.51.23↔	Impianto sostitutivo di protesi d'anca di superficie	81.54.35↔	Impianto sostitutivo di protesi a slitta bicondylare
81.51.99↔	Impianto di protesi totale dell'anca, altro	81.54.41↔	Impianto sostitutivo di scudo femorale condilare con bottone rotuleo
81.52.00↔	Sostituzione parziale dell'anca, NAS	81.54.42↔	Impianto sostitutivo di bottone rotuleo
81.52.21↔	Primo impianto di protesi unipolare	81.54.43↔	Impianto sostitutivo di inserto di protesi del ginocchio
81.52.22↔	Primo impianto di protesi biarticolata	81.54.44↔	Impianto sostitutivo dei componenti tibiali o femorali e dell'inserto di protesi a slitta unicondylare o bicondylare o di protesi totale standard del ginocchio
81.52.31↔	Primo impianto di coppa di sostegno di protesi dell'anca	81.54.45↔	Impianto sostitutivo dei componenti tibiali o femorali e dell'inserto di protesi totale speciale o vincolata del ginocchio
81.52.41↔	Impianto sostitutivo di protesi unipolare	81.54.99↔	Impianto di protesi totale del ginocchio, altro
81.52.42↔	Impianto sostitutivo di protesi biarticolata	81.55↔	Revisione di protesi del ginocchio, senz'altra specificazione
81.52.51↔	Impianto sostitutivo di coppa di sostegno di protesi dell'anca	81.56↔	Sostituzione totale della tibiotarsica
81.52.52↔	Impianto sostitutivo di inserto di protesi dell'anca	81.59.00↔	Revisione di sostituzione articolare delle estremità inferiori, NAS
81.52.53↔	Impianto sostitutivo della testa femorale di protesi dell'anca	81.59.10↔	Revisione di sostituzione articolare delle estremità inferiori, senza sostituzione
81.52.54↔	Impianto sostitutivo di testa femorale e inserto di protesi dell'anca	81.59.11↔	Revisione e sostituzione di endoprotesi della caviglia
81.52.55↔	Impianto sostitutivo di testa femorale, inserto e coppa acetabolare di protesi dell'anca	81.59.12↔	Revisione e sostituzione di endoprotesi del tarso
81.52.56↔	Impianto sostitutivo di inserto e coppa acetabolare di protesi dell'anca	81.59.13↔	Revisione e sostituzione di endoprotesi dell'avampiede e delle dita dei piedi
81.52.57↔	Impianto sostitutivo di coppa di sostegno e coppa acetabolare di protesi dell'anca	81.59.99↔	Revisione di sostituzione articolare delle estremità inferiori, altro
81.52.58↔	Impianto sostitutivo di coppa di sostegno, coppa acetabolare e testa femorale di protesi dell'anca		
81.52.5a↔	Impianto sostitutivo di stelo e testa femorale di protesi dell'anca		
81.52.5b↔	Impianto sostitutivo di stelo, testa femorale e inserto di protesi dell'anca		

Procedura I03-6

81.11↔	Fusione della caviglia	81.51.23↔	Impianto sostitutivo di protesi d'anca di superficie
81.12.00↔	Artrodesi triplíce, NAS	81.51.99↔	Impianto di protesi totale dell'anca, altro
81.12.10↔	Artrodesi dell'articolazione talocrurale e subtalare	81.52.00↔	Sostituzione parziale dell'anca, NAS
81.12.11↔	Artrodesi dell'articolazione talocrurale, subtalare e di Chopart	81.52.21↔	Primo impianto di protesi unipolare
81.12.12↔	Artrodesi dell'articolazione subtalare, due camere articolari	81.52.22↔	Primo impianto di protesi biarticolata
81.12.13↔	Artrodesi dell'articolazione subtalare, tre camere articolari	81.52.31↔	Primo impianto di coppa di sostegno di protesi dell'anca
81.12.99↔	Artrodesi triplíce, altro	81.52.41↔	Impianto sostitutivo di protesi unipolare
81.22↔	Artrodesi del ginocchio	81.52.42↔	Impianto sostitutivo di protesi biarticolata
81.51.00↔	Sostituzione totale dell'anca, NAS	81.52.41↔	Impianto sostitutivo di coppa di sostegno di protesi dell'anca
81.51.11↔	Primo impianto di protesi totale dell'anca	81.52.52↔	Impianto sostitutivo di inserto di protesi dell'anca
81.51.12↔	Primo impianto di protesi totale dell'anca, protesi speciale	81.52.53↔	Impianto sostitutivo della testa femorale di protesi dell'anca
81.51.13↔	Primo impianto di protesi d'anca di superficie	81.52.54↔	Impianto sostitutivo di testa femorale e inserto di protesi dell'anca
81.51.21↔	Impianto sostitutivo di protesi totale dell'anca		
81.51.22↔	Impianto sostitutivo di protesi totale dell'anca, protesi speciale		

81.52.55↔	Impianto sostitutivo di testa femorale, inserto e coppa acetabolare di protesi dell'anca	81.54.33↔	Impianto sostitutivo di protesi totale vincolata del ginocchio
81.52.56↔	Impianto sostitutivo di inserto e coppa acetabolare di protesi dell'anca	81.54.34↔	Impianto sostitutivo di protesi a slitta unicondylare
81.52.57↔	Impianto sostitutivo di coppa di sostegno e coppa acetabolare di protesi dell'anca	81.54.35↔	Impianto sostitutivo di protesi a slitta bicondylare
81.52.58↔	Impianto sostitutivo di coppa di sostegno, coppa acetabolare e testa femorale di protesi dell'anca	81.54.41↔	Impianto sostitutivo di scudo femorale condilare con bottone rotuleo
81.52.5a↔	Impianto sostitutivo di stelo e testa femorale di protesi dell'anca	81.54.42↔	Impianto sostitutivo di bottone rotuleo
81.52.5b↔	Impianto sostitutivo di stelo, testa femorale e inserto di protesi dell'anca	81.54.43↔	Impianto sostitutivo di inserto di protesi del ginocchio
81.52.99↔	Impianto di protesi parziale dell'anca, impianto di componenti di protesi dell'anca, altro	81.54.44↔	Impianto sostitutivo dei componenti tibiali o femorali e dell'inserto di protesi a slitta unicondylare o bicondylare o di protesi totale standard del ginocchio
81.53↔	Revisione senza sostituzione di protesi di anca	81.54.45↔	Impianto sostitutivo dei componenti tibiali o femorali e dell'inserto di protesi totale speciale o vincolata del ginocchio
81.54.00↔	Impianto di protesi del ginocchio	81.54.99↔	Impianto di protesi totale del ginocchio, altro
81.54.21↔	Primo impianto di protesi totale standard del ginocchio	81.55↔	Revisione di protesi del ginocchio, senz'altra specificazione
81.54.22↔	Primo impianto di protesi totale speciale del ginocchio	81.56↔	Sostituzione totale della tibiotarsica
81.54.23↔	Primo impianto di protesi totale vincolata del ginocchio	81.59.00↔	Revisione di sostituzione articolare delle estremità inferiori, NAS
81.54.24↔	Primo impianto di protesi a slitta unicondylare del ginocchio	81.59.10↔	Revisione di sostituzione articolare delle estremità inferiori, senza sostituzione
81.54.25↔	Primo impianto di protesi a slitta bicondylare del ginocchio	81.59.11↔	Revisione e sostituzione di endoprotesi della caviglia
81.54.26↔	Primo impianto di scudo femorale condilare con bottone rotuleo	81.59.12↔	Revisione e sostituzione di endoprotesi del tarso
81.54.27↔	Primo impianto di bottone rotuleo	81.59.13↔	Revisione e sostituzione di endoprotesi dell'avampiede e delle dita dei piedi
81.54.31↔	Impianto sostitutivo di protesi totale standard del ginocchio	81.59.99↔	Revisione di sostituzione articolare delle estremità inferiori, altro
81.54.32↔	Impianto sostitutivo di protesi totale speciale del ginocchio		

Procedura I03-7

81.22↔	Artrodesi del ginocchio	81.52.5a↔	Impianto sostitutivo di stelo e testa femorale di protesi dell'anca
81.52.52↔	Impianto sostitutivo di inserto di protesi dell'anca	81.52.5b↔	Impianto sostitutivo di stelo, testa femorale e inserto di protesi dell'anca
81.52.53↔	Impianto sostitutivo della testa femorale di protesi dell'anca	81.53↔	Revisione senza sostituzione di protesi di anca
81.52.55↔	Impianto sostitutivo di testa femorale, inserto e coppa acetabolare di protesi dell'anca	81.54.43↔	Impianto sostitutivo di inserto di protesi del ginocchio
81.52.56↔	Impianto sostitutivo di inserto e coppa acetabolare di protesi dell'anca	81.54.44↔	Impianto sostitutivo dei componenti tibiali o femorali e dell'inserto di protesi a slitta unicondylare o bicondylare o di protesi totale standard del ginocchio
81.52.57↔	Impianto sostitutivo di coppa di sostegno e coppa acetabolare di protesi dell'anca	81.54.45↔	Impianto sostitutivo dei componenti tibiali o femorali e dell'inserto di protesi totale speciale o vincolata del ginocchio
81.52.58↔	Impianto sostitutivo di coppa di sostegno, coppa acetabolare e testa femorale di protesi dell'anca	81.55↔	Revisione di protesi del ginocchio, senz'altra specificazione

Procedura I03-8

81.51.00↔	Sostituzione totale dell'anca, NAS	81.54.21↔	Primo impianto di protesi totale standard del ginocchio
81.51.11↔	Primo impianto di protesi totale dell'anca	81.54.22↔	Primo impianto di protesi totale speciale del ginocchio
81.51.12↔	Primo impianto di protesi totale dell'anca, protesi speciale	81.54.23↔	Primo impianto di protesi totale vincolata del ginocchio
81.51.21↔	Impianto sostitutivo di protesi totale dell'anca	81.54.24↔	Primo impianto di protesi a slitta unicondylare del ginocchio
81.51.22↔	Impianto sostitutivo di protesi totale dell'anca, protesi speciale	81.54.25↔	Primo impianto di protesi a slitta bicondylare del ginocchio
81.51.99↔	Impianto di protesi totale dell'anca, altro	81.54.26↔	Primo impianto di scudo femorale condilare con bottone rotuleo
81.52.00↔	Sostituzione parziale dell'anca, NAS	81.54.27↔	Primo impianto di bottone rotuleo
81.52.21↔	Primo impianto di protesi unipolare	81.54.31↔	Impianto sostitutivo di protesi totale standard del ginocchio
81.52.22↔	Primo impianto di protesi biarticolata	81.54.32↔	Impianto sostitutivo di protesi totale speciale del ginocchio
81.52.31↔	Primo impianto di coppa di sostegno di protesi dell'anca	81.54.33↔	Impianto sostitutivo di protesi totale vincolata del ginocchio
81.52.41↔	Impianto sostitutivo di protesi unipolare	81.54.34↔	Impianto sostitutivo di protesi a slitta unicondylare
81.52.42↔	Impianto sostitutivo di protesi biarticolata	81.54.35↔	Impianto sostitutivo di protesi a slitta bicondylare
81.52.51↔	Impianto sostitutivo di coppa di sostegno di protesi dell'anca	81.54.41↔	Impianto sostitutivo di scudo femorale condilare con bottone rotuleo
81.52.99↔	Impianto di protesi parziale dell'anca, impianto di componenti di protesi dell'anca, altro	81.54.42↔	Impianto sostitutivo di bottone rotuleo
81.54.00↔	Impianto di protesi del ginocchio	81.54.99↔	Impianto di protesi totale del ginocchio, altro

Procedura I03-9

81.51.00↔	Sostituzione totale dell'anca, NAS	81.52.31↔	Primo impianto di coppa di sostegno di protesi dell'anca
81.51.11↔	Primo impianto di protesi totale dell'anca	81.52.41↔	Impianto sostitutivo di protesi unipolare
81.51.12↔	Primo impianto di protesi totale dell'anca, protesi speciale	81.52.42↔	Impianto sostitutivo di protesi biarticolata
81.51.13↔	Primo impianto di protesi d'anca di superficie	81.52.51↔	Impianto sostitutivo di coppa di sostegno di protesi dell'anca
81.51.21↔	Impianto sostitutivo di protesi totale dell'anca	81.52.52↔	Impianto sostitutivo di inserto di protesi dell'anca
81.51.22↔	Impianto sostitutivo di protesi totale dell'anca, protesi speciale	81.52.53↔	Impianto sostitutivo della testa femorale di protesi dell'anca
81.51.23↔	Impianto sostitutivo di protesi d'anca di superficie	81.52.54↔	Impianto sostitutivo di testa femorale e inserto di protesi dell'anca
81.51.99↔	Impianto di protesi totale dell'anca, altro	81.52.55↔	Impianto sostitutivo di testa femorale, inserto e coppa acetabolare di protesi dell'anca
81.52.00↔	Sostituzione parziale dell'anca, NAS		
81.52.21↔	Primo impianto di protesi unipolare		
81.52.22↔	Primo impianto di protesi biarticolata		

81.52.56↔	Impianto sostitutivo di inserto e coppa acetabolare di protesi dell'anca	81.52.5b↔	Impianto sostitutivo di stelo, testa femorale e inserto di protesi dell'anca
81.52.57↔	Impianto sostitutivo di coppa di sostegno e coppa acetabolare di protesi dell'anca	81.52.99↔	Impianto di protesi parziale dell'anca, impianto di componenti di protesi dell'anca, altro
81.52.58↔	Impianto sostitutivo di coppa di sostegno, coppa acetabolare e testa femorale di protesi dell'anca	81.53↔	Revisione senza sostituzione di protesi di anca
81.52.5a↔	Impianto sostitutivo di stelo e testa femorale di protesi dell'anca		

Procedura I03-10

81.22↔	Artrodesi del ginocchio	81.54.35↔	Impianto sostitutivo di protesi a slitta bicondylare
81.54.00↔	Impianto di protesi del ginocchio	81.54.41↔	Impianto sostitutivo di scudo femorale condilare con bottone rotuleo
81.54.21↔	Primo impianto di protesi totale standard del ginocchio	81.54.42↔	Impianto sostitutivo di bottone rotuleo
81.54.22↔	Primo impianto di protesi totale speciale del ginocchio	81.54.43↔	Impianto sostitutivo di inserto di protesi del ginocchio
81.54.23↔	Primo impianto di protesi totale vincolata del ginocchio	81.54.44↔	Impianto sostitutivo dei componenti tibiali o femorali e dell'inserto di protesi a slitta unicondylare o bicondylare o di protesi totale standard del ginocchio
81.54.24↔	Primo impianto di protesi a slitta unicondylare del ginocchio	81.54.45↔	Impianto sostitutivo dei componenti tibiali o femorali e dell'inserto di protesi totale speciale o vincolata del ginocchio
81.54.25↔	Primo impianto di protesi a slitta bicondylare del ginocchio	81.54.99↔	Impianto di protesi totale del ginocchio, altro
81.54.26↔	Primo impianto di scudo femorale condilare con bottone rotuleo	81.55↔	Revisione di protesi del ginocchio, senz'altra specificazione
81.54.27↔	Primo impianto di bottone rotuleo		
81.54.31↔	Impianto sostitutivo di protesi totale standard del ginocchio		
81.54.32↔	Impianto sostitutivo di protesi totale speciale del ginocchio		
81.54.33↔	Impianto sostitutivo di protesi totale vincolata del ginocchio		
81.54.34↔	Impianto sostitutivo di protesi a slitta unicondylare		

Procedura I03-11

80.05.00↔	Rimozione di protesi dell'anca, NAS	81.51.21↔	Impianto sostitutivo di protesi totale dell'anca
80.05.15↔	Rimozione di protesi totale dell'anca	81.51.22↔	Impianto sostitutivo di protesi totale dell'anca, protesi speciale
80.05.16↔	Rimozione di protesi totale dell'anca, protesi speciale	81.51.23↔	Impianto sostitutivo di protesi d'anca di superficie
80.05.17↔	Rimozione di stelo e testa femorale di protesi dell'anca	81.51.99↔	Impianto di protesi totale dell'anca, altro
80.05.18↔	Rimozione di stelo, testa femorale e inserto di protesi dell'anca	81.52.00↔	Sostituzione parziale dell'anca, NAS
80.05.1a↔	Rimozione di inserto di protesi dell'anca	81.52.21↔	Primo impianto di protesi unipolare
80.05.1b↔	Rimozione della testa femorale di protesi dell'anca	81.52.22↔	Primo impianto di protesi biarticolata
80.05.1c↔	Rimozione di testa femorale e inserto di protesi dell'anca	81.52.31↔	Primo impianto di coppa di sostegno di protesi dell'anca
80.05.1d↔	Rimozione di testa femorale, inserto e coppa acetabolare di protesi dell'anca	81.52.41↔	Impianto sostitutivo di protesi unipolare
80.05.1e↔	Rimozione di inserto e coppa acetabolare di protesi dell'anca	81.52.42↔	Impianto sostitutivo di protesi biarticolata
80.05.1f↔	Rimozione di coppa di sostegno e coppa acetabolare di protesi dell'anca	81.52.51↔	Impianto sostitutivo di coppa di sostegno di protesi dell'anca
80.05.1g↔	Rimozione di coppa di sostegno, coppa acetabolare e testa femorale di protesi dell'anca	81.52.52↔	Impianto sostitutivo di inserto di protesi dell'anca
80.05.99↔	Rimozione di protesi dell'anca, altro	81.52.53↔	Impianto sostitutivo della testa femorale di protesi dell'anca
81.51.00↔	Sostituzione totale dell'anca, NAS	81.52.54↔	Impianto sostitutivo di testa femorale e inserto di protesi dell'anca
81.51.11↔	Primo impianto di protesi totale dell'anca	81.52.99↔	Impianto di protesi parziale dell'anca, impianto di componenti di protesi dell'anca, altro
81.51.12↔	Primo impianto di protesi totale dell'anca, protesi speciale	81.53↔	Revisione senza sostituzione di protesi di anca
81.51.13↔	Primo impianto di protesi d'anca di superficie		

ADRG I04

Revisione o sostituzione del ginocchio con diagnosi complicante o artrodesi

(Diagnosi principale nella tabella I04-1 o Procedura nella tabella I04-2) e Procedura nella tabella I04-3

DRG I04Z

Revisione o sostituzione del ginocchio con diagnosi complicante o artrodesi

Diagnosi principale I04-1

C40.2	Tumore Maligno: Ossa lunghe dell'arto inferiore	M00.96	Artrite piogenica non specificata: gamba
C40.3	Tumore Maligno: Ossa corte dell'arto inferiore	M86.05	Osteomielite acuta ematogena: coscia
C40.8	Tumore Maligno: lesione sconfinante a più zone contigue dell'osso e della cartilagine articolare degli arti	M86.06	Osteomielite acuta ematogena: gamba
C49.2	Tumore Maligno: Tessuto connettivo e tessuti molli dell'arto inferiore, compresa l'anca	M86.15	Altra osteomielite acuta: coscia
C49.8	Tumore Maligno: lesione sconfinante a più zone contigue del tessuto connettivo e dei tessuti molli	M86.16	Altra osteomielite acuta: gamba
C79.5	Tumore maligno secondario dell'osso e del midollo osseo	M86.25	Osteomielite subacuta: coscia
M00.06	Artrite e poliartrite stafilococcica: gamba	M86.26	Osteomielite subacuta: gamba
M00.16	Artrite e poliartrite pneumococcica: gamba	M86.35	Osteomielite cronica multifocale: coscia
M00.26	Altre artriti e poliartriti streptococciche: gamba	M86.36	Osteomielite cronica multifocale: gamba
M00.86	Artrite e poliartrite da altri batteri specificati: gamba	M86.45	Osteomielite cronica con fistola: coscia
		M86.46	Osteomielite cronica con fistola: gamba
		M86.55	Altra osteomielite cronica ematogena: coscia
		M86.56	Altra osteomielite cronica ematogena: gamba

M86.65	Altra osteomielite cronica: coscia	M96.82	Ritardo di consolidamento osseo dopo fusione o artrodesi
M86.66	Altra osteomielite cronica: gamba	M96.88	Altri disturbi osteomuscolari iatrogeni
M86.85	Altra osteomielite: coscia	S72.3	Frattura diafisaria del femore
M86.86	Altra osteomielite: gamba	S72.40	Frattura dell'estremità distale del femore: Parte non specificata
M86.95	Osteomielite non specificata: coscia	S72.41	Frattura dell'estremità distale del femore: Condilo (laterale) (mediale)
M86.96	Osteomielite non specificata: gamba	S72.42	Frattura dell'estremità distale del femore: Epifisi, epifisiolisi
M89.55	Osteolisi: coscia	S72.43	Frattura dell'estremità distale del femore: Sovracondiloidea
M89.56	Osteolisi: gamba	S72.44	Frattura dell'estremità distale del femore: Intercondiloidea
M96.6	Frattura ossea dopo impianto ortopedico, protesi articolare o placca per osteosintesi	S72.7	Fratture multiple del femore
M96.80	Sterno lasciato elettivamente aperto dopo intervento di chirurgia toracica	T84.5	Infezione e reazione infiammatoria da protesi articolare interna [qualsiasi sede]
M96.81	Torace instabile dopo intervento di chirurgia toracica		

Procedura I04-2

81.22↔ Artrodesi del ginocchio

Procedura I04-3

80.06.00↔	Rimozione di protesi del ginocchio, NAS	81.54.24↔	Primo impianto di protesi a slitta unicondylare del ginocchio
80.06.11↔	Rimozione di protesi totale standard del ginocchio	81.54.25↔	Primo impianto di protesi a slitta bicondylare del ginocchio
80.06.12↔	Rimozione di protesi totale speciale del ginocchio	81.54.26↔	Primo impianto di scudo femorale condilare con bottone rotuleo
80.06.13↔	Rimozione di protesi totale vincolata del ginocchio	81.54.27↔	Primo impianto di bottone rotuleo
80.06.14↔	Rimozione di protesi a slitta unicondylare	81.54.31↔	Impianto sostitutivo di protesi totale standard del ginocchio
80.06.15↔	Rimozione di protesi a slitta bicondylare	81.54.32↔	Impianto sostitutivo di protesi totale speciale del ginocchio
80.06.16↔	Rimozione di scudo femorale condilare con bottone rotuleo	81.54.33↔	Impianto sostitutivo di protesi totale vincolata del ginocchio
80.06.17↔	Rimozione di bottone rotuleo	81.54.34↔	Impianto sostitutivo di protesi a slitta unicondylare
80.06.18↔	Rimozione di inserto di protesi del ginocchio	81.54.35↔	Impianto sostitutivo di protesi a slitta bicondylare
80.06.1a↔	Rimozione dei componenti tibiali o femorali e dell'inserto di protesi a slitta unicondylare o bicondylare o di protesi totale standard del ginocchio	81.54.41↔	Impianto sostitutivo di scudo femorale condilare con bottone rotuleo
80.06.1b↔	Rimozione dei componenti tibiali o femorali e dell'inserto di protesi totale speciale o vincolata del ginocchio	81.54.42↔	Impianto sostitutivo di bottone rotuleo
80.06.99↔	Rimozione di protesi del ginocchio, altro	81.54.43↔	Impianto sostitutivo di inserto di protesi del ginocchio
81.22↔	Artrodesi del ginocchio	81.54.44↔	Impianto sostitutivo dei componenti tibiali o femorali e dell'inserto di protesi a slitta unicondylare o bicondylare o di protesi totale standard del ginocchio
81.54.00↔	Impianto di protesi del ginocchio	81.54.45↔	Impianto sostitutivo dei componenti tibiali o femorali e dell'inserto di protesi totale speciale o vincolata del ginocchio
81.54.21↔	Primo impianto di protesi totale standard del ginocchio	81.54.99↔	Impianto di protesi totale del ginocchio, altro
81.54.22↔	Primo impianto di protesi totale speciale del ginocchio		
81.54.23↔	Primo impianto di protesi totale vincolata del ginocchio		

ADRG I05

Altra sostituzione articolare maggiore o revisione o sostituzione dell'anca senza diagnosi complicanti, senza artrodesi, senza intervento complesso, con CC estremamente gravi

Procedura nella tabella I05-1 o almeno una Procedura nella tabella I05-2 e PCCL > 3

DRG I05Z

Altra sostituzione articolare maggiore o revisione o sostituzione dell'anca senza diagnosi complicanti, senza artrodesi, senza intervento complesso, con CC estremamente gravi

Procedura I05-1

81.56↔	Sostituzione totale della tibiotarsica	81.81↔	Sostituzione parziale della spalla
81.59.00↔	Revisione di sostituzione articolare delle estremità inferiori, NAS	81.84↔	Sostituzione totale del gomito
81.59.10↔	Revisione di sostituzione articolare delle estremità inferiori, senza sostituzione	81.97.11↔	Revisione e sostituzione di protesi totale della spalla
81.59.11↔	Revisione e sostituzione di endoprotesi della caviglia	81.97.12↔	Revisione e sostituzione di protesi della testa dell'omero
81.59.12↔	Revisione e sostituzione di endoprotesi del tarso	81.97.13↔	Revisione e sostituzione di protesi totale del gomito
81.59.13↔	Revisione e sostituzione di endoprotesi dell'avampiede e delle dita dei piedi	81.97.15↔	Revisione e sostituzione di endoprotesi del polso
81.59.99↔	Revisione di sostituzione articolare delle estremità inferiori, altro	81.97.16↔	Revisione e sostituzione di endoprotesi dell'articolazione della base del pollice
81.73↔	Sostituzione totale del polso	81.97.17↔	Revisione e sostituzione di altra endoprotesi delle articolazioni delle dita delle mani
81.80↔	Sostituzione totale della spalla		

Procedura I05-2

80.05.00↔	Rimozione di protesi dell'anca, NAS	81.51.21↔	Impianto sostitutivo di protesi totale dell'anca
80.05.15↔	Rimozione di protesi totale dell'anca	81.51.22↔	Impianto sostitutivo di protesi totale dell'anca, protesi speciale
80.05.16↔	Rimozione di protesi totale dell'anca, protesi speciale	81.51.23↔	Impianto sostitutivo di protesi d'anca di superficie
80.05.17↔	Rimozione di stelo e testa femorale di protesi dell'anca	81.51.99↔	Impianto di protesi totale dell'anca, altro
80.05.18↔	Rimozione di stelo, testa femorale e inserto di protesi dell'anca	81.52.00↔	Sostituzione parziale dell'anca, NAS
80.05.1a↔	Rimozione di inserto di protesi dell'anca	81.52.21↔	Primo impianto di protesi unipolare
80.05.1b↔	Rimozione della testa femorale di protesi dell'anca	81.52.22↔	Primo impianto di protesi biarticolata
80.05.1c↔	Rimozione di testa femorale e inserto di protesi dell'anca	81.52.31↔	Primo impianto di coppa di sostegno di protesi dell'anca
80.05.1d↔	Rimozione di testa femorale, inserto e coppa acetabolare di protesi dell'anca	81.52.41↔	Impianto sostitutivo di protesi unipolare
80.05.1e↔	Rimozione di inserto e coppa acetabolare di protesi dell'anca	81.52.42↔	Impianto sostitutivo di protesi biarticolata
80.05.1f↔	Rimozione di coppa di sostegno e coppa acetabolare di protesi dell'anca	81.52.51↔	Impianto sostitutivo di coppa di sostegno di protesi dell'anca
80.05.1g↔	Rimozione di coppa di sostegno, coppa acetabolare e testa femorale di protesi dell'anca	81.52.52↔	Impianto sostitutivo di inserto di protesi dell'anca
80.05.99↔	Rimozione di protesi dell'anca, altro	81.52.53↔	Impianto sostitutivo della testa femorale di protesi dell'anca
81.51.00↔	Sostituzione totale dell'anca, NAS	81.52.54↔	Impianto sostitutivo di testa femorale e inserto di protesi dell'anca
81.51.11↔	Primo impianto di protesi totale dell'anca	81.52.99↔	Impianto di protesi parziale dell'anca, impianto di componenti di protesi dell'anca, altro
81.51.12↔	Primo impianto di protesi totale dell'anca, protesi speciale	81.53↔	Revisione senza sostituzione di protesi di anca
81.51.13↔	Primo impianto di protesi d'anca di superficie		

ADRG I06**Fusione vertebrale complessa con CC estremamente gravi o con correzione di deformità toracica o con intervento molto complesso**

((Diagnosi nella tabella I06-1 e almeno una Procedura nella tabella I06-3 o Procedura nella tabella I06-4) e (Procedura nella tabella I06-5 o PCCL > 3 o Età < 16 anni) o almeno una Procedura nella tabella I06-6) e ((almeno una Procedura nella tabella I06-6 o PCCL > 3) e Età < 16 anni o PCCL > 3 o Diagnosi secondaria nella tabella I06-2) o Procedura nella almeno due delle tabelle I06-7, I06-8 o Procedura nella tabella I06-9

DRG I06A**Fusione vertebrale complessa con CC estremamente gravi o con correzione di deformità toracica o con intervento molto complesso, età < 16 anni con CC estremamente gravi o intervento altamente complesso o con procedure OR complesse in più tempi o intervento complesso con CC estremamente gravi**

(Almeno una Procedura nella tabella I06-6 o PCCL > 3) e Età < 16 anni o Procedura OR estesa in più tempi o Procedura nella tabella I06-9 o Procedura nella tabella I06-10 e PCCL > 3

DRG I06B**Fusione vertebrale complessa con CC estremamente gravi o con correzione di deformità toracica o con intervento molto complesso, età > 15 anni o senza CC estremamente gravi o intervento altamente complesso, senza procedure OR complesse in più tempi, senza intervento complesso con CC estremamente gravi****Diagnosi I06-1**

M40.00	Cifosi posturale: Localizzazioni multiple della colonna vertebrale	M40.21	Altra e non specificata cifosi: Zona occipito-atlanto-assiale
M40.01	Cifosi posturale: Zona occipito-atlanto-assiale	M40.22	Altra e non specificata cifosi: Zona cervicale
M40.02	Cifosi posturale: Zona cervicale	M40.23	Altra e non specificata cifosi: Zona cervicodorsale
M40.03	Cifosi posturale: Zona cervicodorsale	M40.24	Altra e non specificata cifosi: Zona dorsale
M40.04	Cifosi posturale: Zona dorsale	M40.25	Altra e non specificata cifosi: Zona dorsolombare
M40.05	Cifosi posturale: Zona dorsolombare	M40.26	Altra e non specificata cifosi: Zona lombare
M40.06	Cifosi posturale: Zona lombare	M40.27	Altra e non specificata cifosi: Zona lombosacrale
M40.07	Cifosi posturale: Zona lombosacrale	M40.28	Altra e non specificata cifosi: Zona sacrale e sacrococcigea
M40.08	Cifosi posturale: Zona sacrale e sacrococcigea	M40.29	Altra e non specificata cifosi: Zona non precisata
M40.09	Cifosi posturale: Zona non precisata	M40.30	Sindrome del dorso piatto: Localizzazioni multiple della colonna vertebrale
M40.10	Altra cifosi secondaria: Localizzazioni multiple della colonna vertebrale	M40.31	Sindrome del dorso piatto: Zona occipito-atlanto-assiale
M40.11	Altra cifosi secondaria: Zona occipito-atlanto-assiale	M40.32	Sindrome del dorso piatto: Zona cervicale
M40.12	Altra cifosi secondaria: Zona cervicale	M40.33	Sindrome del dorso piatto: Zona cervicodorsale
M40.13	Altra cifosi secondaria: Zona cervicodorsale	M40.34	Sindrome del dorso piatto: Zona dorsale
M40.14	Altra cifosi secondaria: Zona dorsale	M40.35	Sindrome del dorso piatto: Zona dorsolombare
M40.15	Altra cifosi secondaria: Zona dorsolombare	M40.36	Sindrome del dorso piatto: Zona lombare
M40.16	Altra cifosi secondaria: Zona lombare	M40.37	Sindrome del dorso piatto: Zona lombosacrale
M40.17	Altra cifosi secondaria: Zona lombosacrale	M40.38	Sindrome del dorso piatto: Zona sacrale e sacrococcigea
M40.18	Altra cifosi secondaria: Zona sacrale e sacrococcigea	M40.39	Sindrome del dorso piatto: Zona non precisata
M40.19	Altra cifosi secondaria: Zona non precisata	M40.40	Altra lordosi: Localizzazioni multiple della colonna vertebrale
M40.20	Altra e non specificata cifosi: Localizzazioni multiple della colonna vertebrale	M40.41	Altra lordosi: Zona occipito-atlanto-assiale

M40.42	Altra lordosi: Zona cervicale	M41.34	Scoliosi toracogena: Zona dorsale
M40.43	Altra lordosi: Zona cervicodorsale	M41.35	Scoliosi toracogena: Zona dorsolombare
M40.44	Altra lordosi: Zona dorsale	M41.36	Scoliosi toracogena: Zona lombare
M40.45	Altra lordosi: Zona dorsolombare	M41.37	Scoliosi toracogena: Zona lombosacrale
M40.46	Altra lordosi: Zona lombare	M41.38	Scoliosi toracogena: Zona sacrale e sacrococcigea
M40.47	Altra lordosi: Zona lombosacrale	M41.39	Scoliosi toracogena: Zona non precisata
M40.48	Altra lordosi: Zona sacrale e sacrococcigea	M41.40	Scoliosi neuromuscolare: Localizzazioni multiple della colonna vertebrale
M40.49	Altra lordosi: Zona non precisata		
M40.50	Lordosi non specificata: Localizzazioni multiple della colonna vertebrale	M41.41	Scoliosi neuromuscolare: Zona occipito-atlanto-assiale
M40.51	Lordosi non specificata: Zona occipito-atlanto-assiale	M41.42	Scoliosi neuromuscolare: Zona cervicale
M40.52	Lordosi non specificata: Zona cervicale	M41.43	Scoliosi neuromuscolare: Zona cervicodorsale
M40.53	Lordosi non specificata: Zona cervicodorsale	M41.44	Scoliosi neuromuscolare: Zona dorsale
M40.54	Lordosi non specificata: Zona dorsale	M41.45	Scoliosi neuromuscolare: Zona dorsolombare
M40.55	Lordosi non specificata: Zona dorsolombare	M41.46	Scoliosi neuromuscolare: Zona lombare
M40.56	Lordosi non specificata: Zona lombare	M41.47	Scoliosi neuromuscolare: Zona lombosacrale
M40.57	Lordosi non specificata: Zona lombosacrale	M41.48	Scoliosi neuromuscolare: Zona sacrale e sacrococcigea
M40.58	Lordosi non specificata: Zona sacrale e sacrococcigea	M41.49	Scoliosi neuromuscolare: Zona non precisata
M40.59	Lordosi non specificata: Zona non precisata	M41.50	Altra scoliosi secondaria: Localizzazioni multiple della colonna vertebrale
M41.00	Scoliosi infantile idiopatica: Localizzazioni multiple della colonna vertebrale	M41.51	Altra scoliosi secondaria: Zona occipito-atlanto-assiale
		M41.52	Altra scoliosi secondaria: Zona cervicale
M41.01	Scoliosi infantile idiopatica: Zona occipito-atlanto-assiale	M41.53	Altra scoliosi secondaria: Zona cervicodorsale
M41.02	Scoliosi infantile idiopatica: Zona cervicale	M41.54	Altra scoliosi secondaria: Zona dorsale
M41.03	Scoliosi infantile idiopatica: Zona cervicodorsale	M41.55	Altra scoliosi secondaria: Zona dorsolombare
M41.04	Scoliosi infantile idiopatica: Zona dorsale	M41.56	Altra scoliosi secondaria: Zona lombare
M41.05	Scoliosi infantile idiopatica: Zona dorsolombare	M41.57	Altra scoliosi secondaria: Zona lombosacrale
M41.06	Scoliosi infantile idiopatica: Zona lombare	M41.58	Altra scoliosi secondaria: Zona sacrale e sacrococcigea
M41.07	Scoliosi infantile idiopatica: Zona lombosacrale	M41.59	Altra scoliosi secondaria: Zona non precisata
M41.08	Scoliosi infantile idiopatica: Zona sacrale e sacrococcigea	M41.80	Altre forme di scoliosi: Localizzazioni multiple della colonna vertebrale
M41.09	Scoliosi infantile idiopatica: Zona non precisata		
M41.10	Scoliosi giovanile idiopatica: Localizzazioni multiple della colonna vertebrale	M41.81	Altre forme di scoliosi: Zona occipito-atlanto-assiale
		M41.82	Altre forme di scoliosi: Zona cervicale
M41.11	Scoliosi giovanile idiopatica: Zona occipito-atlanto-assiale	M41.83	Altre forme di scoliosi: Zona cervicodorsale
M41.12	Scoliosi giovanile idiopatica: Zona cervicale	M41.84	Altre forme di scoliosi: Zona dorsale
M41.13	Scoliosi giovanile idiopatica: Zona cervicodorsale	M41.85	Altre forme di scoliosi: Zona dorsolombare
M41.14	Scoliosi giovanile idiopatica: Zona dorsale	M41.86	Altre forme di scoliosi: Zona lombare
M41.15	Scoliosi giovanile idiopatica: Zona dorsolombare	M41.87	Altre forme di scoliosi: Zona lombosacrale
M41.16	Scoliosi giovanile idiopatica: Zona lombare	M41.88	Altre forme di scoliosi: Zona sacrale e sacrococcigea
M41.17	Scoliosi giovanile idiopatica: Zona lombosacrale	M41.89	Altre forme di scoliosi: Zona non precisata
M41.18	Scoliosi giovanile idiopatica: Zona sacrale e sacrococcigea	M41.90	Scoliosi non specificata: Localizzazioni multiple della colonna vertebrale
M41.19	Scoliosi giovanile idiopatica: Zona non precisata		
M41.20	Altra scoliosi idiopatica: Localizzazioni multiple della colonna vertebrale	M41.91	Scoliosi non specificata: Zona occipito-atlanto-assiale
		M41.92	Scoliosi non specificata: Zona cervicale
M41.21	Altra scoliosi idiopatica: Zona occipito-atlanto-assiale	M41.93	Scoliosi non specificata: Zona cervicodorsale
M41.22	Altra scoliosi idiopatica: Zona cervicale	M41.94	Scoliosi non specificata: Zona dorsale
M41.23	Altra scoliosi idiopatica: Zona cervicodorsale	M41.95	Scoliosi non specificata: Zona dorsolombare
M41.24	Altra scoliosi idiopatica: Zona dorsale	M41.96	Scoliosi non specificata: Zona lombare
M41.25	Altra scoliosi idiopatica: Zona dorsolombare	M41.97	Scoliosi non specificata: Zona lombosacrale
M41.26	Altra scoliosi idiopatica: Zona lombare	M41.98	Scoliosi non specificata: Zona sacrale e sacrococcigea
M41.27	Altra scoliosi idiopatica: Zona lombosacrale	M41.99	Scoliosi non specificata: Zona non precisata
M41.28	Altra scoliosi idiopatica: Zona sacrale e sacrococcigea	M96.2	Cifosi post-irradiazione
M41.29	Altra scoliosi idiopatica: Zona non precisata	M96.3	Cifosi post-laminectomia
M41.30	Scoliosi toracogena: Localizzazioni multiple della colonna vertebrale	M96.4	Lordosi post-chirurgica
		M96.5	Scoliosi post-irradiazione
M41.31	Scoliosi toracogena: Zona occipito-atlanto-assiale	Q67.5	Deformazione congenita della colonna vertebrale
M41.32	Scoliosi toracogena: Zona cervicale		
M41.33	Scoliosi toracogena: Zona cervicodorsale		

Diagnosi secondaria I06-2

G04.1	Paraplegia spastica tropicale	G82.22	Paraparesi e paraplegia non specificata: Lesione midollare spinale completa cronica
G82.02	Paraparesi e paraplegia flaccida: Lesione midollare spinale completa cronica	G82.23	Paraparesi e paraplegia non specificata: Lesione midollare spinale incompleta cronica
G82.03	Paraparesi e paraplegia flaccida: Lesione midollare spinale incompleta cronica	G82.29	Paraparesi e paraplegia non specificata: non specificata
G82.09	Paraparesi e paraplegia flaccida: non specificata	G82.32	Tetraparesi e tetraplegia flaccida: Lesione midollare spinale completa cronica
G82.12	Paraparesi e paraplegia spastica: Lesione midollare spinale completa cronica	G82.33	Tetraparesi e tetraplegia flaccida: Lesione midollare spinale incompleta cronica
G82.13	Paraparesi e paraplegia spastica: Lesione midollare spinale incompleta cronica	G82.39	Tetraparesi e tetraplegia flaccida: non specificata
G82.19	Paraparesi e paraplegia spastica: non specificata		

G82.42	Tetraparesi e tetraplegia spastica: Lesione midollare spinale completa cronica	G82.59	Tetraparesi e tetraplegia non specificata: non specificata
G82.43	Tetraparesi e tetraplegia spastica: Lesione midollare spinale incompleta cronica	G95.1	Mielopatie vascolari
G82.49	Tetraparesi e tetraplegia spastica: non specificata	G95.2	Compressione midollare non specificata
G82.52	Tetraparesi e tetraplegia non specificata: Lesione midollare spinale completa cronica	G95.80	Cistoplegia con lesione neuronale alta [UMNL]
G82.53	Tetraparesi e tetraplegia non specificata: Lesione midollare spinale incompleta cronica	G95.81	Cistoplegia con lesione neuronale bassa [LMNL]
		G95.9	Malattia del midollo spinale non specificata
		P11.51	Trauma da parto della colonna vertebrale e del midollo spinale: Con paraplegia cronica

Procedura I06-3

03.02↔	Riapertura di pregressa laminectomia	78.49.48↔	Ricostruzione complessa della colonna vertebrale (es. per scoliosi), mediante epifisiodesi per equilibrare la crescita con staffe di lega a memoria di forma [Shape Memory Alloy (SMA)-Staples], 9 staffe
78.49.22↔	Sostituzione di vertebre con impianto (es. per cifosi): 2 vertebre	78.49.4a↔	Ricostruzione complessa della colonna vertebrale (es. per scoliosi), mediante epifisiodesi per equilibrare la crescita con staffe di lega a memoria di forma [Shape Memory Alloy (SMA)-Staples], 10 staffe
78.49.23↔	Sostituzione di vertebre con impianto (es. per cifosi): 3 vertebre	78.49.4b↔	Ricostruzione complessa della colonna vertebrale (es. per scoliosi), mediante epifisiodesi per equilibrare la crescita con staffe di lega a memoria di forma [Shape Memory Alloy (SMA)-Staples], 11 staffe
78.49.24↔	Sostituzione di vertebre con impianto (es. per cifosi): 4 vertebre	78.49.4c↔	Ricostruzione complessa della colonna vertebrale (es. per scoliosi), mediante epifisiodesi per equilibrare la crescita con staffe di lega a memoria di forma [Shape Memory Alloy (SMA)-Staples], 12 staffe
78.49.25↔	Sostituzione di vertebre con impianto (es. per cifosi): 5 o più vertebre	78.49.4d↔	Ricostruzione complessa della colonna vertebrale (es. per scoliosi), mediante epifisiodesi per equilibrare la crescita con staffe di lega a memoria di forma [Shape Memory Alloy (SMA)-Staples], 13 e più staffe
78.49.27↔	Sostituzione di vertebre con altro materiale (es. per cifosi), 2 vertebre	78.49.4e↔	Ricostruzione complessa della colonna vertebrale (es. per scoliosi) mediante epifisiodesi dorso-ventrale
78.49.28↔	Sostituzione di vertebre con altro materiale (es. per cifosi), 3 vertebre	78.49.4f↔	Ricostruzione complessa della colonna vertebrale (es. per scoliosi) mediante epifisiodesi monolaterale con fusione vertebrale dorsale
78.49.2a↔	Sostituzione di vertebre con altro materiale (es. per cifosi), 4 o più vertebre	78.49.4g↔	Ricostruzione complessa della colonna vertebrale (es. per scoliosi) mediante epifisiodesi bilaterale con fusione vertebrale dorsale
78.49.31↔	Ricostruzione complessa della colonna vertebrale (es. per cifosi) con innesto anteriore di sostegno	78.49.50↔	Spondilodisi correttiva (es. per scoliosi) con strumentazione anteriore o posteriore, NAS
78.49.32↔	Ricostruzione complessa della colonna vertebrale (es. per cifosi) mediante cifosectomia (es. secondo Lindseth-Selzer)	78.49.51↔	Spondilodisi correttiva (es. per scoliosi) con strumentazione posteriore, senza stabilità primaria, da 3 a 6 segmenti
78.49.33↔	Ricostruzione complessa della colonna vertebrale (es. per cifosi) mediante correzione dorsale senza release ventrale	78.49.52↔	Spondilodisi correttiva (es. per scoliosi) con strumentazione posteriore, senza stabilità primaria, da 7 a 10 segmenti
78.49.34↔	Ricostruzione complessa della colonna vertebrale (es. per cifosi) mediante correzione dorsale con release ventrale	78.49.53↔	Spondilodisi correttiva (es. per scoliosi) con strumentazione posteriore, senza stabilità primaria, 11 e più segmenti
78.49.35↔	Ricostruzione complessa della colonna vertebrale (es. per cifosi) mediante correzione dorso-ventrale	78.49.54↔	Spondilodisi correttiva (es. per scoliosi) con strumentazione posteriore, con stabilità primaria, da 3 a 6 segmenti
78.49.36↔	Columnotomia e spondilodisi lordosizzante plurisegmentaria dorsale (DLS) secondo Zielke (es. per cifosi)	78.49.55↔	Spondilodisi correttiva (es. per scoliosi) con strumentazione posteriore, con stabilità primaria, da 7 a 10 segmenti
78.49.37↔	Columnotomia e osteotomia transpeduncolare di sottrazione (es. secondo Thomasen o Hsu-Yau-Leong) (es. per cifosi)	78.49.56↔	Spondilodisi correttiva (es. per scoliosi) con strumentazione posteriore, con stabilità primaria, 11 e più segmenti
78.49.38↔	Columnotomia e spondilodisi lordosizzante monosegmentaria cervico-toracica (es. secondo Mason, Urist o Simmons) (es. per cifosi)	78.49.57↔	Spondilodisi correttiva (es. per scoliosi) con strumentazione anteriore, senza stabilità primaria, da 3 a 6 segmenti
78.49.40↔	Ricostruzione complessa della colonna vertebrale (es. per scoliosi), mediante epifisiodesi per equilibrare la crescita con staffe di lega a memoria di forma [Shape Memory Alloy (SMA)-Staples], 1 staffa	78.49.58↔	Spondilodisi correttiva (es. per scoliosi) con strumentazione anteriore, senza stabilità primaria, da 7 a 10 segmenti
78.49.41↔	Ricostruzione complessa della colonna vertebrale (es. per scoliosi), mediante epifisiodesi per equilibrare la crescita con staffe di lega a memoria di forma [Shape Memory Alloy (SMA)-Staples], 2 staffe	78.49.59↔	Spondilodisi correttiva (es. per scoliosi) con strumentazione anteriore o posteriore, altro
78.49.42↔	Ricostruzione complessa della colonna vertebrale (es. per scoliosi), mediante epifisiodesi per equilibrare la crescita con staffe di lega a memoria di forma [Shape Memory Alloy (SMA)-Staples], 3 staffe	78.49.5a↔	Spondilodisi correttiva (es. per scoliosi) con strumentazione anteriore, senza stabilità primaria, 11 e più segmenti
78.49.43↔	Ricostruzione complessa della colonna vertebrale (es. per scoliosi), mediante epifisiodesi per equilibrare la crescita con staffe di lega a memoria di forma [Shape Memory Alloy (SMA)-Staples], 4 staffe	78.49.5b↔	Spondilodisi correttiva (es. per scoliosi) con strumentazione anteriore, con stabilità primaria, da 3 a 6 segmenti
78.49.44↔	Ricostruzione complessa della colonna vertebrale (es. per scoliosi), mediante epifisiodesi per equilibrare la crescita con staffe di lega a memoria di forma [Shape Memory Alloy (SMA)-Staples], 5 staffe	78.49.5c↔	Spondilodisi correttiva (es. per scoliosi) con strumentazione anteriore, con stabilità primaria, da 7 a 10 segmenti
78.49.45↔	Ricostruzione complessa della colonna vertebrale (es. per scoliosi), mediante epifisiodesi per equilibrare la crescita con staffe di lega a memoria di forma [Shape Memory Alloy (SMA)-Staples], 6 staffe	78.49.5d↔	Spondilodisi correttiva (es. per scoliosi) con strumentazione anteriore, con stabilità primaria, 11 e più segmenti
78.49.46↔	Ricostruzione complessa della colonna vertebrale (es. per scoliosi), mediante epifisiodesi per equilibrare la crescita con staffe di lega a memoria di forma [Shape Memory Alloy (SMA)-Staples], 7 staffe	78.49.60↔	Spondilodisi correttiva (es. per scoliosi) con strumentazione combinata anteriore e posteriore, NAS
78.49.47↔	Ricostruzione complessa della colonna vertebrale (es. per scoliosi), mediante epifisiodesi per equilibrare la crescita con staffe di lega a memoria di forma [Shape Memory Alloy (SMA)-Staples], 8 staffe	78.49.61↔	Spondilodisi correttiva (es. per scoliosi) con strumentazione combinata anteriore e posteriore, senza stabilità primaria, da 3 a 6 segmenti

78.49.62↔	Spondilodisi correttiva (es. per scoliosi) con strumentazione combinata anteriore e posteriore, senza stabilità primaria, da 7 a 10 segmenti	81.37↔	Rifusione lombare o lombosacrale, approccio ai processi laterali trasversi
78.49.63↔	Spondilodisi correttiva (es. per scoliosi) con strumentazione combinata anteriore e posteriore, senza stabilità primaria, 11 e più segmenti	81.38↔	Rifusione lombare o lombosacrale, approccio posteriore
78.49.64↔	Spondilodisi correttiva (es. per scoliosi) con strumentazione combinata anteriore e posteriore, con stabilità primaria, da 3 a 6 segmenti	81.62.00↔	Artrodesi o rifusione di 2-3 vertebre, NAS
78.49.65↔	Spondilodisi correttiva (es. per scoliosi) con strumentazione combinata anteriore e posteriore, con stabilità primaria, da 7 a 10 segmenti	81.62.10↔	Artrodesi di 2 vertebre, dorsale
78.49.66↔	Spondilodisi correttiva (es. per scoliosi) con strumentazione combinata anteriore e posteriore, con stabilità primaria, 11 e più segmenti	81.62.11↔	Artrodesi di 2 vertebre, combinata dorsale e ventrale, intercorporea
78.49.69↔	Spondilodisi correttiva (es. per scoliosi) con strumentazione combinata anteriore e posteriore, altro	81.62.20↔	Artrodesi di 3 vertebre, dorsale
78.49.71↔	Ricostruzione complessa della colonna vertebrale (es. per scoliosi) con strumentazione sottocutanea di Harrington (nel bambino)	81.62.21↔	Artrodesi di 3 vertebre, combinata dorsale e ventrale, intercorporea
78.49.72↔	Ricostruzione complessa della colonna vertebrale (es. per scoliosi) mediante impianto di barre dinamiche	81.62.22↔	Artrodesi di 3 vertebre, ventrale, intercorporea
81.01↔	Artrodesi atlanto-epistrofea	81.62.23↔	Artrodesi di 3 vertebre, dorsale, dinamica
81.04↔	Artrodesi dorsale e dorsolombare, approccio anteriore	81.62.99↔	Artrodesi o rifusione di 2-3 vertebre, altro
81.05↔	Artrodesi dorsale e dorsolombare, approccio posteriore	81.63.00↔	Artrodesi o rifusione di 4-8 vertebre, NAS
81.06↔	Artrodesi delle vertebre lombari e lombosacrali, approccio anteriore	81.63.10↔	Artrodesi di 4 - 6 vertebre, dorsale
81.07↔	Artrodesi lombare e lombosacrale, approccio ai processi laterali trasversi	81.63.11↔	Artrodesi di 4 - 6 vertebre, combinata dorsale e ventrale, intercorporea
81.08↔	Artrodesi lombare e lombosacrale, con approccio posteriore	81.63.12↔	Artrodesi di 4 - 6 vertebre, ventrale, intercorporea
81.30↔	Rifusione vertebrale, NAS	81.63.13↔	Artrodesi di 4 - 6 vertebre, dorsale, dinamica
81.31↔	Rifusione atlanto-epistrofea	81.63.20↔	Artrodesi di 7 - 8 vertebre, dorsale
81.32↔	Rifusione di altre vertebre cervicali, approccio anteriore	81.63.21↔	Artrodesi di 7 - 8 vertebre, combinata dorsale e ventrale, intercorporea
81.33↔	Rifusione di altre vertebre cervicali, approccio posteriore	81.63.22↔	Artrodesi di 7 - 8 vertebre, ventrale, intercorporea
81.34↔	Rifusione dorsale o dorsolombare, approccio anteriore	81.63.23↔	Artrodesi di 7 - 8 vertebre, dorsale, dinamica
81.35↔	Rifusione dorsale o dorsolombare, approccio posteriore	81.63.99↔	Artrodesi o rifusione di 4-8 vertebre, altro
81.36↔	Rifusione lombare o lombosacrale, approccio anteriore	81.64.00↔	Artrodesi o rifusione di 9 e più vertebre, NAS
		81.64.10↔	Artrodesi di 9 e più vertebre, dorsale
		81.64.11↔	Artrodesi di 9 o più vertebre, combinata dorsale e ventrale, intercorporea
		81.64.99↔	Artrodesi o rifusione di 9 e più vertebre, altro
		81.66.12↔	Cifoplastica, 3 corpi vertebrali
		81.66.13↔	Cifoplastica, 4 e più corpi vertebrali
		84.51.11↔	Inserzione di gabbie intercorporee, 2 segmenti
		84.51.12↔	Inserzione di gabbie intercorporee, 3 segmenti
		84.51.13↔	Inserzione di gabbie intercorporee, 4 o più segmenti

Procedura I06-4

81.05↔	Artrodesi dorsale e dorsolombare, approccio posteriore	81.63.13↔	Artrodesi di 4 - 6 vertebre, dorsale, dinamica
81.35↔	Rifusione dorsale o dorsolombare, approccio posteriore	81.63.20↔	Artrodesi di 7 - 8 vertebre, dorsale
81.63.00↔	Artrodesi o rifusione di 4-8 vertebre, NAS	81.63.21↔	Artrodesi di 7 - 8 vertebre, combinata dorsale e ventrale, intercorporea
81.63.10↔	Artrodesi di 4 - 6 vertebre, dorsale	81.63.22↔	Artrodesi di 7 - 8 vertebre, ventrale, intercorporea
81.63.11↔	Artrodesi di 4 - 6 vertebre, combinata dorsale e ventrale, intercorporea	81.63.23↔	Artrodesi di 7 - 8 vertebre, dorsale, dinamica
81.63.12↔	Artrodesi di 4 - 6 vertebre, ventrale, intercorporea	81.63.99↔	Artrodesi o rifusione di 4-8 vertebre, altro

Procedura I06-5

33.34.00↔	Toracoplastica, NAS	77.91.00↔	Ostectomia totale della scapola, della clavicola, delle coste e dello sterno, NAS
33.34.10↔	Toracoplastica, parziale	77.91.10↔	Ostectomia totale della scapola e della clavicola
33.34.20↔	Toracoplastica, completa	77.91.11↔	Ostectomia totale di una costa
33.34.99↔	Toracoplastica, altro	77.91.12↔	Ostectomia totale di una costa cervicale
34.4x.00↔	Asportazione o distruzione di lesione della parete toracica, NAS	77.91.13↔	Ostectomia totale dello sterno
34.4x.10↔	Asportazione di lesione della parete toracica	77.91.99↔	Ostectomia totale della scapola, della clavicola, delle coste e dello sterno, altro
34.4x.20↔	Resezione parziale di lesione della parete toracica, NAS	78.41.00↔	Altri interventi di riparazione o plastica su scapola, clavicola, coste e sterno, NAS
34.4x.21↔	Resezione parziale di lesione della parete toracica, senza ricostruzione	78.41.10↔	Altri interventi di riparazione o plastica su scapola e clavicola
34.4x.22↔	Resezione parziale di lesione della parete toracica, con ricostruzione	78.41.20↔	Altri interventi di riparazione o plastica su coste e sterno
34.4x.30↔	Resezione di lesione della parete toracica, asportazione completa dello sterno, NAS	78.41.30↔	Altri interventi di riparazione o plastica su scapola, clavicola, coste e sterno, Impianto di protesi verticali espandibili in titanio (VEPTR)
34.4x.31↔	Resezione di lesione della parete toracica, asportazione completa dello sterno, senza ricostruzione	78.41.99↔	Altri interventi di riparazione o plastica su scapola, clavicola, coste e sterno, altro
34.4x.32↔	Resezione di lesione della parete toracica, asportazione completa dello sterno, con ricostruzione		
34.74↔	Riparazione di deformità del torace		

Procedura I06-6

27.57.00↔	Impianto di innesto pedunculato o libero su labbro e bocca, NAS	40.41.20↔	Dissezione radicale del collo (incl. modificata)
27.57.10↔	Impianto di innesto libero con anastomosi microvascolare su labbro e bocca	40.41.21↔	Dissezione allargata del collo
27.57.11↔	Impianto di lembo a distanza pedunculato su labbro e bocca	40.41.99↔	Dissezione radicale del collo monolaterale, altro
27.57.99↔	Innesto di lembo pedunculato o libero su labbro e bocca, altro	81.63.20↔	Artrodesi di 7 - 8 vertebre, dorsale
40.40↔	Dissezione radicale del collo, NAS	81.63.21↔	Artrodesi di 7 - 8 vertebre, combinata dorsale e ventrale, intercorporea
40.41.00↔	Dissezione radicale del collo monolaterale, NAS	81.63.22↔	Artrodesi di 7 - 8 vertebre, ventrale, intercorporea
40.41.10↔	Dissezione selettiva (funzionale) del collo, sopraomoioidea (regione I-III)	81.63.23↔	Artrodesi di 7 - 8 vertebre, dorsale, dinamica
40.41.11↔	Dissezione selettiva (funzionale) del collo, laterale (regione II-IV)	81.64.00↔	Artrodesi o rifusione di 9 e più vertebre, NAS
40.41.12↔	Dissezione selettiva (funzionale) del collo, anterolaterale (regione I-IV)	81.64.10↔	Artrodesi di 9 e più vertebre, dorsale
40.41.13↔	Dissezione selettiva (funzionale) del collo, posterolaterale (regione II-V)	81.64.11↔	Artrodesi di 9 o più vertebre, combinata dorsale e ventrale, intercorporea
40.41.14↔	Dissezione selettiva (funzionale) del collo, centrale (regione VI)	81.64.99↔	Artrodesi o rifusione di 9 e più vertebre, altro

Procedura I06-7

78.49.2a↔	Sostituzione di vertebre con altro materiale (es. per cifosi), 4 o più vertebre	78.49.48↔	Ricostruzione complessa della colonna vertebrale (es. per scoliosi), mediante epifisiodesi per equilibrare la crescita con staffe di lega a memoria di forma [Shape Memory Alloy (SMA)-Staples], 9 staffe
78.49.31↔	Ricostruzione complessa della colonna vertebrale (es. per cifosi) con innesto anteriore di sostegno	78.49.4a↔	Ricostruzione complessa della colonna vertebrale (es. per scoliosi), mediante epifisiodesi per equilibrare la crescita con staffe di lega a memoria di forma [Shape Memory Alloy (SMA)-Staples], 10 staffe
78.49.32↔	Ricostruzione complessa della colonna vertebrale (es. per cifosi) mediante cifosectomia (es. secondo Lindseth-Selzer)	78.49.4b↔	Ricostruzione complessa della colonna vertebrale (es. per scoliosi), mediante epifisiodesi per equilibrare la crescita con staffe di lega a memoria di forma [Shape Memory Alloy (SMA)-Staples], 11 staffe
78.49.33↔	Ricostruzione complessa della colonna vertebrale (es. per cifosi) mediante correzione dorsale senza release ventrale	78.49.4c↔	Ricostruzione complessa della colonna vertebrale (es. per scoliosi), mediante epifisiodesi per equilibrare la crescita con staffe di lega a memoria di forma [Shape Memory Alloy (SMA)-Staples], 12 staffe
78.49.34↔	Ricostruzione complessa della colonna vertebrale (es. per cifosi) mediante correzione dorsale con release ventrale	78.49.4d↔	Ricostruzione complessa della colonna vertebrale (es. per scoliosi), mediante epifisiodesi per equilibrare la crescita con staffe di lega a memoria di forma [Shape Memory Alloy (SMA)-Staples], 13 e più staffe
78.49.35↔	Ricostruzione complessa della colonna vertebrale (es. per cifosi) mediante correzione dorso-ventrale	78.49.4e↔	Ricostruzione complessa della colonna vertebrale (es. per scoliosi) mediante epifisiodesi dorso-ventrale
78.49.36↔	Columnotomia e spondilodesi lordosizzante plurisegmentaria dorsale (DLS) secondo Zielke (es. per cifosi)	78.49.4f↔	Ricostruzione complessa della colonna vertebrale (es. per scoliosi) mediante epifisiodesi monolaterale con fusione vertebrale dorsale
78.49.37↔	Columnotomia e osteotomia transpeduncolare di sottrazione (es. secondo Thomasen o Hsu-Yau-Leong) (es. per cifosi)	78.49.4g↔	Ricostruzione complessa della colonna vertebrale (es. per scoliosi) mediante epifisiodesi bilaterale con fusione vertebrale dorsale
78.49.38↔	Columnotomia e spondilodesi lordosizzante monosegmentaria cervico-toracica (es. secondo Mason, Urist o Simmons) (es. per cifosi)	78.49.57↔	Spondilodesi correttiva (es. per scoliosi) con strumentazione anteriore, senza stabilità primaria, da 3 a 6 segmenti
78.49.40↔	Ricostruzione complessa della colonna vertebrale (es. per scoliosi), mediante epifisiodesi per equilibrare la crescita con staffe di lega a memoria di forma [Shape Memory Alloy (SMA)-Staples], 1 staffa	78.49.58↔	Spondilodesi correttiva (es. per scoliosi) con strumentazione anteriore, senza stabilità primaria, da 7 a 10 segmenti
78.49.41↔	Ricostruzione complessa della colonna vertebrale (es. per scoliosi), mediante epifisiodesi per equilibrare la crescita con staffe di lega a memoria di forma [Shape Memory Alloy (SMA)-Staples], 2 staffe	78.49.59↔	Spondilodesi correttiva (es. per scoliosi) con strumentazione anteriore o posteriore, altro
78.49.42↔	Ricostruzione complessa della colonna vertebrale (es. per scoliosi), mediante epifisiodesi per equilibrare la crescita con staffe di lega a memoria di forma [Shape Memory Alloy (SMA)-Staples], 3 staffe	78.49.5a↔	Spondilodesi correttiva (es. per scoliosi) con strumentazione anteriore, senza stabilità primaria, 11 e più segmenti
78.49.43↔	Ricostruzione complessa della colonna vertebrale (es. per scoliosi), mediante epifisiodesi per equilibrare la crescita con staffe di lega a memoria di forma [Shape Memory Alloy (SMA)-Staples], 4 staffe	78.49.5b↔	Spondilodesi correttiva (es. per scoliosi) con strumentazione anteriore, con stabilità primaria, da 3 a 6 segmenti
78.49.44↔	Ricostruzione complessa della colonna vertebrale (es. per scoliosi), mediante epifisiodesi per equilibrare la crescita con staffe di lega a memoria di forma [Shape Memory Alloy (SMA)-Staples], 5 staffe	78.49.5c↔	Spondilodesi correttiva (es. per scoliosi) con strumentazione anteriore, con stabilità primaria, da 7 a 10 segmenti
78.49.45↔	Ricostruzione complessa della colonna vertebrale (es. per scoliosi), mediante epifisiodesi per equilibrare la crescita con staffe di lega a memoria di forma [Shape Memory Alloy (SMA)-Staples], 6 staffe	78.49.5d↔	Spondilodesi correttiva (es. per scoliosi) con strumentazione anteriore, con stabilità primaria, 11 e più segmenti
78.49.46↔	Ricostruzione complessa della colonna vertebrale (es. per scoliosi), mediante epifisiodesi per equilibrare la crescita con staffe di lega a memoria di forma [Shape Memory Alloy (SMA)-Staples], 7 staffe	78.49.60↔	Spondilodesi correttiva (es. per scoliosi) con strumentazione combinata anteriore e posteriore, NAS
78.49.47↔	Ricostruzione complessa della colonna vertebrale (es. per scoliosi), mediante epifisiodesi per equilibrare la crescita con staffe di lega a memoria di forma [Shape Memory Alloy (SMA)-Staples], 8 staffe	78.49.61↔	Spondilodesi correttiva (es. per scoliosi) con strumentazione combinata anteriore e posteriore, senza stabilità primaria, da 3 a 6 segmenti
		78.49.62↔	Spondilodesi correttiva (es. per scoliosi) con strumentazione combinata anteriore e posteriore, senza stabilità primaria, da 7 a 10 segmenti
		78.49.63↔	Spondilodesi correttiva (es. per scoliosi) con strumentazione combinata anteriore e posteriore, senza stabilità primaria, 11 e più segmenti

78.49.64↔	Spondilodiosi correttiva (es. per scoliosi) con strumentazione combinata anteriore e posteriore, con stabilità primaria, da 3 a 6 segmenti	78.49.72↔	Ricostruzione complessa della colonna vertebrale (es. per scoliosi) mediante impianto di barre dinamiche
78.49.65↔	Spondilodiosi correttiva (es. per scoliosi) con strumentazione combinata anteriore e posteriore, con stabilità primaria, da 7 a 10 segmenti	78.49.79↔	Ricostruzione complessa della colonna vertebrale, altro
78.49.66↔	Spondilodiosi correttiva (es. per scoliosi) con strumentazione combinata anteriore e posteriore, con stabilità primaria, 11 e più segmenti	81.02↔	Altra artrodesi cervicale, approccio anteriore
78.49.69↔	Spondilodiosi correttiva (es. per scoliosi) con strumentazione combinata anteriore e posteriore, altro	81.04↔	Artrodesi dorsale e dorsolombare, approccio anteriore
78.49.70↔	Ricostruzione complessa della colonna vertebrale, NAS	81.06↔	Artrodesi delle vertebre lombari e lumbosacrali, approccio anteriore
78.49.71↔	Ricostruzione complessa della colonna vertebrale (es. per scoliosi) con strumentazione sottocutanea di Harrington (nel bambino)	81.32↔	Rifusione di altre vertebre cervicali, approccio anteriore
		81.34↔	Rifusione dorsale o dorsolombare, approccio anteriore
		81.36↔	Rifusione lombare o lumbosacrale, approccio anteriore

Procedura I06-8

81.03↔	Altra artrodesi cervicale, approccio posteriore	81.33↔	Rifusione di altre vertebre cervicali, approccio posteriore
81.05↔	Artrodesi dorsale e dorsolombare, approccio posteriore	81.35↔	Rifusione dorsale o dorsolombare, approccio posteriore
81.08↔	Artrodesi lombare e lumbosacrale, con approccio posteriore	81.38↔	Rifusione lombare o lumbosacrale, approccio posteriore

Procedura I06-9

78.41.30↔	Altri interventi di riparazione o plastica su scapola, clavicola, coste e sterno, Impianto di protesi verticali espandibili in titanio (VEPTR)
-----------	------------------------------------------------------------------------------------------------------------------------------------------------

Procedura I06-10

78.49.22↔	Sostituzione di vertebre con impianto (es. per cifosi): 2 vertebre	84.51.11↔	Inserzione di gabbie intercorporee, 2 segmenti
78.49.23↔	Sostituzione di vertebre con impianto (es. per cifosi): 3 vertebre	84.51.12↔	Inserzione di gabbie intercorporee, 3 segmenti
78.49.24↔	Sostituzione di vertebre con impianto (es. per cifosi): 4 vertebre	84.51.13↔	Inserzione di gabbie intercorporee, 4 o più segmenti
78.49.25↔	Sostituzione di vertebre con impianto (es. per cifosi): 5 o più vertebre		

ADRG I07**Amputazione**

Procedura nella tabella I07-1

DRG I07A**Amputazione con CC estremamente gravi**

PCCL > 3

DRG I07B**Amputazione senza CC estremamente gravi****Procedura I07-1**

84.00↔	Amputazione dell'arto superiore, NAS	84.10↔	Amputazione dell'arto inferiore, NAS
84.03.00↔	Amputazione della mano, NAS	84.12↔	Amputazione a livello del piede
84.03.10↔	Amputazione completa della mano a livello del carpo o metacarpo	84.13↔	Disarticolazione della caviglia
84.03.99↔	Amputazione della mano, altro	84.14↔	Amputazione della caviglia a livello dei malleoli della tibia e fibula
84.04↔	Disarticolazione del polso	84.15↔	Altra amputazione al di sotto del ginocchio
84.05↔	Amputazione a livello dell'avambraccio	84.16↔	Disarticolazione del ginocchio
84.06↔	Disarticolazione del gomito	84.17↔	Amputazione al di sopra del ginocchio
84.07↔	Amputazione a livello dell'omero	84.18↔	Disarticolazione dell'anca
84.08↔	Disarticolazione della spalla	84.19↔	Amputazione addomino-pelvica
84.09↔	Amputazione intertoracoscopolare	84.91↔	Amputazione, NAS

ADRG I08**Altri interventi su anca e femore o sostituzione dell'anca con intervento sugli arti superiori o sulla colonna vertebrale**

Procedura nella tabella I08-5 o Procedura nella tabella I08-6 e Procedura nella tabella I08-7

DRG I08A**Altri interventi su anca e femore con intervento multiplo, procedura complessa o diagnostica complessa per paralisi cerebrale o con CC estremamente gravi o sostituzione dell'anca con intervento sugli arti superiori o sulla colonna vertebrale o intervento specifico**

(PCCL > 3 o Diagnosi nella tabella I08-1) e (almeno due Procedure nella tabella I08-8 o Beidseitige Prozedur nella tabella I08-9 o almeno una Diagnosi nella tabella I08-2 o almeno una Procedura nella tabella I08-10 o Intervento su più localizzazioni) o PCCL > 3 e Diagnosi nella tabella I08-1 o Procedura nella tabella I08-6 e Procedura nella tabella I08-7

DRG I08B**Altri interventi su anca e femore con intervento multiplo, procedura complessa, diagnostica complessa o intervento specifico o CC estremamente gravi**

PCCL > 3 o almeno due Procedure nella tabella I08-8 o Beidseitige Prozedur nella tabella I08-9 o Diagnosi nella tabella I08-3 o almeno una Procedura nella tabella I08-10 o Diagnosi nella tabella I08-4 o Intervento su più localizzazioni o Procedura nella tabella I08-11

DRG I08C**Altri interventi su anca e femore, senza intervento multiplo, senza procedura complessa, senza diagnostica complessa, senza CC estremamente gravi****Diagnosi I08-1**

G80.0	Paralisi cerebrale con quadriplegia spastica	G80.4	Paralisi cerebrale atassica
G80.1	Paralisi cerebrale con diplegia spastica	G80.8	Altra paralisi cerebrale infantile
G80.2	Paralisi cerebrale infantile con emiplegia spastica	G80.9	Paralisi cerebrale infantile non specificata
G80.3	Paralisi cerebrale discinetica		

Diagnosi I08-2

A18.0	Tubercolosi delle ossa e delle articolazioni	M00.80	Artrite e poliartrite da altri batteri specificati: Localizzazioni multiple
A54.4	Infezione gonococcica del sistema osteomuscolare	M00.81	Artrite e poliartrite da altri batteri specificati: area spalla
A66.6	Lesioni delle ossa e delle articolazioni da framboesia	M00.82	Artrite e poliartrite da altri batteri specificati: braccio
L40.5	Artropatia psoriatica (M07.0-M07.3), (M09.0-)	M00.83	Artrite e poliartrite da altri batteri specificati: avambraccio
M00.00	Artrite e poliartrite stafilococcica: Localizzazioni multiple	M00.84	Artrite e poliartrite da altri batteri specificati: mano
M00.01	Artrite e poliartrite stafilococcica: area spalla	M00.85	Artrite e poliartrite da altri batteri specificati: coscia
M00.02	Artrite e poliartrite stafilococcica: braccio	M00.86	Artrite e poliartrite da altri batteri specificati: gamba
M00.03	Artrite e poliartrite stafilococcica: avambraccio	M00.87	Artrite e poliartrite da altri batteri specificati: caviglia e piede
M00.04	Artrite e poliartrite stafilococcica: mano	M00.88	Artrite e poliartrite da altri batteri specificati: Altre localizzazioni
M00.05	Artrite e poliartrite stafilococcica: coscia	M00.89	Artrite e poliartrite da altri batteri specificati: Localizzazione non precisata
M00.06	Artrite e poliartrite stafilococcica: gamba	M00.90	Artrite piogenica non specificata: Localizzazioni multiple
M00.07	Artrite e poliartrite stafilococcica: caviglia e piede	M00.91	Artrite piogenica non specificata: area spalla
M00.08	Artrite e poliartrite stafilococcica: Altre localizzazioni	M00.92	Artrite piogenica non specificata: braccio
M00.09	Artrite e poliartrite stafilococcica: Localizzazione non precisata	M00.93	Artrite piogenica non specificata: avambraccio
M00.10	Artrite e poliartrite pneumococcica: Localizzazioni multiple	M00.94	Artrite piogenica non specificata: mano
M00.11	Artrite e poliartrite pneumococcica: area spalla	M00.95	Artrite piogenica non specificata: coscia
M00.12	Artrite e poliartrite pneumococcica: braccio	M00.96	Artrite piogenica non specificata: gamba
M00.13	Artrite e poliartrite pneumococcica: avambraccio	M00.97	Artrite piogenica non specificata: caviglia e piede
M00.14	Artrite e poliartrite pneumococcica: mano	M00.98	Artrite piogenica non specificata: Altre localizzazioni
M00.15	Artrite e poliartrite pneumococcica: coscia	M00.99	Artrite piogenica non specificata: Localizzazione non precisata
M00.16	Artrite e poliartrite pneumococcica: gamba	M02.10	Artropatia post-dissenterica: Localizzazioni multiple
M00.17	Artrite e poliartrite pneumococcica: caviglia e piede	M02.11	Artropatia post-dissenterica: area spalla
M00.18	Artrite e poliartrite pneumococcica: Altre localizzazioni	M02.12	Artropatia post-dissenterica: braccio
M00.19	Artrite e poliartrite pneumococcica: Localizzazione non precisata	M02.13	Artropatia post-dissenterica: avambraccio
M00.20	Altre artriti e poliartriti streptococciche: Localizzazioni multiple	M02.14	Artropatia post-dissenterica: mano
M00.21	Altre artriti e poliartriti streptococciche: area spalla	M02.15	Artropatia post-dissenterica: coscia
M00.22	Altre artriti e poliartriti streptococciche: braccio	M02.16	Artropatia post-dissenterica: gamba
M00.23	Altre artriti e poliartriti streptococciche: avambraccio	M02.17	Artropatia post-dissenterica: caviglia e piede
M00.24	Altre artriti e poliartriti streptococciche: mano	M02.18	Artropatia post-dissenterica: Altre localizzazioni
M00.25	Altre artriti e poliartriti streptococciche: coscia	M02.19	Artropatia post-dissenterica: Localizzazione non precisata
M00.26	Altre artriti e poliartriti streptococciche: gamba	M02.30	Malattia di Reiter: Localizzazioni multiple
M00.27	Altre artriti e poliartriti streptococciche: caviglia e piede	M02.31	Malattia di Reiter: area spalla
M00.28	Altre artriti e poliartriti streptococciche: Altre localizzazioni	M02.32	Malattia di Reiter: braccio
M00.29	Altre artriti e poliartriti streptococciche: Localizzazione non precisata	M02.33	Malattia di Reiter: avambraccio

M02.34	Malattia di Reiter: mano	M05.93	Artrite reumatoide sieropositiva non specificata: avambraccio
M02.35	Malattia di Reiter: coscia	M05.94	Artrite reumatoide sieropositiva non specificata: mano
M02.36	Malattia di Reiter: gamba	M05.95	Artrite reumatoide sieropositiva non specificata: coscia
M02.37	Malattia di Reiter: caviglia e piede	M05.96	Artrite reumatoide sieropositiva non specificata: gamba
M02.38	Malattia di Reiter: Altre localizzazioni	M05.97	Artrite reumatoide sieropositiva non specificata: caviglia e piede
M02.39	Malattia di Reiter: Localizzazione non precisata	M05.98	Artrite reumatoide sieropositiva non specificata: Altre localizzazioni
M02.90	Artropatia reattiva non specificata: Localizzazioni multiple	M05.99	Artrite reumatoide sieropositiva non specificata: Localizzazione non precisata
M02.91	Artropatia reattiva non specificata: area spalla	M06.00	Artrite reumatoide sieronegativa: Localizzazioni multiple
M02.92	Artropatia reattiva non specificata: braccio	M06.01	Artrite reumatoide sieronegativa: area spalla
M02.93	Artropatia reattiva non specificata: avambraccio	M06.02	Artrite reumatoide sieronegativa: braccio
M02.94	Artropatia reattiva non specificata: mano	M06.03	Artrite reumatoide sieronegativa: avambraccio
M02.95	Artropatia reattiva non specificata: coscia	M06.04	Artrite reumatoide sieronegativa: mano
M02.96	Artropatia reattiva non specificata: gamba	M06.05	Artrite reumatoide sieronegativa: coscia
M02.97	Artropatia reattiva non specificata: caviglia e piede	M06.06	Artrite reumatoide sieronegativa: gamba
M02.98	Artropatia reattiva non specificata: Altre localizzazioni	M06.07	Artrite reumatoide sieronegativa: caviglia e piede
M02.99	Artropatia reattiva non specificata: Localizzazione non precisata	M06.08	Artrite reumatoide sieronegativa: Altre localizzazioni
M05.00	Sindrome di Felty: Localizzazioni multiple	M06.09	Artrite reumatoide sieronegativa: Localizzazione non precisata
M05.01	Sindrome di Felty: area spalla	M06.10	Morbo di Still dell'adulto: Localizzazioni multiple
M05.02	Sindrome di Felty: braccio	M06.11	Morbo di Still dell'adulto: area spalla
M05.03	Sindrome di Felty: avambraccio	M06.12	Morbo di Still dell'adulto: braccio
M05.04	Sindrome di Felty: mano	M06.13	Morbo di Still dell'adulto: avambraccio
M05.05	Sindrome di Felty: coscia	M06.14	Morbo di Still dell'adulto: mano
M05.06	Sindrome di Felty: gamba	M06.15	Morbo di Still dell'adulto: coscia
M05.07	Sindrome di Felty: caviglia e piede	M06.16	Morbo di Still dell'adulto: gamba
M05.08	Sindrome di Felty: Altre localizzazioni	M06.17	Morbo di Still dell'adulto: caviglia e piede
M05.09	Sindrome di Felty: Localizzazione non precisata	M06.18	Morbo di Still dell'adulto: Altre localizzazioni
M05.20	Vascolite reumatoide: Localizzazioni multiple	M06.19	Morbo di Still dell'adulto: Localizzazione non precisata
M05.21	Vascolite reumatoide: area spalla	M06.20	Borsite reumatoide: Localizzazioni multiple
M05.22	Vascolite reumatoide: braccio	M06.21	Borsite reumatoide: area spalla
M05.23	Vascolite reumatoide: avambraccio	M06.22	Borsite reumatoide: braccio
M05.24	Vascolite reumatoide: mano	M06.23	Borsite reumatoide: avambraccio
M05.25	Vascolite reumatoide: coscia	M06.24	Borsite reumatoide: mano
M05.26	Vascolite reumatoide: gamba	M06.25	Borsite reumatoide: coscia
M05.27	Vascolite reumatoide: caviglia e piede	M06.26	Borsite reumatoide: gamba
M05.28	Vascolite reumatoide: Altre localizzazioni	M06.27	Borsite reumatoide: caviglia e piede
M05.29	Vascolite reumatoide: Localizzazione non precisata	M06.28	Borsite reumatoide: Altre localizzazioni
M05.30	Artrite reumatoide con interessamento di altri organi e apparati: Localizzazioni multiple	M06.29	Borsite reumatoide: Localizzazione non precisata
M05.31	Artrite reumatoide con interessamento di altri organi e apparati: area spalla	M06.30	Nodulo reumatoide: Localizzazioni multiple
M05.32	Artrite reumatoide con interessamento di altri organi e apparati: braccio	M06.31	Nodulo reumatoide: area spalla
M05.33	Artrite reumatoide con interessamento di altri organi e apparati: avambraccio	M06.32	Nodulo reumatoide: braccio
M05.34	Artrite reumatoide con interessamento di altri organi e apparati: mano	M06.33	Nodulo reumatoide: avambraccio
M05.35	Artrite reumatoide con interessamento di altri organi e apparati: coscia	M06.34	Nodulo reumatoide: mano
M05.36	Artrite reumatoide con interessamento di altri organi e apparati: gamba	M06.35	Nodulo reumatoide: coscia
M05.37	Artrite reumatoide con interessamento di altri organi e apparati: caviglia e piede	M06.36	Nodulo reumatoide: gamba
M05.38	Artrite reumatoide con interessamento di altri organi e apparati: Altre localizzazioni	M06.37	Nodulo reumatoide: caviglia e piede
M05.39	Artrite reumatoide con interessamento di altri organi e apparati: Localizzazione non precisata	M06.38	Nodulo reumatoide: Altre localizzazioni
M05.80	Altra artrite reumatoide sieropositiva: Localizzazioni multiple	M06.39	Nodulo reumatoide: Localizzazione non precisata
M05.81	Altra artrite reumatoide sieropositiva: area spalla	M06.40	Poliartropatia infiammatoria: Localizzazioni multiple
M05.82	Altra artrite reumatoide sieropositiva: braccio	M06.41	Poliartropatia infiammatoria: area spalla
M05.83	Altra artrite reumatoide sieropositiva: avambraccio	M06.42	Poliartropatia infiammatoria: braccio
M05.84	Altra artrite reumatoide sieropositiva: mano	M06.43	Poliartropatia infiammatoria: avambraccio
M05.85	Altra artrite reumatoide sieropositiva: coscia	M06.44	Poliartropatia infiammatoria: mano
M05.86	Altra artrite reumatoide sieropositiva: gamba	M06.45	Poliartropatia infiammatoria: coscia
M05.87	Altra artrite reumatoide sieropositiva: caviglia e piede	M06.46	Poliartropatia infiammatoria: gamba
M05.88	Altra artrite reumatoide sieropositiva: Altre localizzazioni	M06.47	Poliartropatia infiammatoria: caviglia e piede
M05.89	Altra artrite reumatoide sieropositiva: Localizzazione non precisata	M06.48	Poliartropatia infiammatoria: Altre localizzazioni
M05.90	Artrite reumatoide sieropositiva non specificata: Localizzazioni multiple	M06.49	Poliartropatia infiammatoria: Localizzazione non precisata
M05.91	Artrite reumatoide sieropositiva non specificata: area spalla	M06.80	Altra artrite reumatoide specificata: Localizzazioni multiple
M05.92	Artrite reumatoide sieropositiva non specificata: braccio	M06.81	Altra artrite reumatoide specificata: area spalla
		M06.82	Altra artrite reumatoide specificata: braccio
		M06.83	Altra artrite reumatoide specificata: avambraccio
		M06.84	Altra artrite reumatoide specificata: mano
		M06.85	Altra artrite reumatoide specificata: coscia
		M06.86	Altra artrite reumatoide specificata: gamba
		M06.87	Altra artrite reumatoide specificata: caviglia e piede
		M06.88	Altra artrite reumatoide specificata: Altre localizzazioni
		M06.89	Altra artrite reumatoide specificata: Localizzazione non precisata
		M06.90	Artrite reumatoide non specificata: Localizzazioni multiple

M06.91	Artrite reumatoide non specificata: area spalla	M08.90	Artrite giovanile non specificata: Localizzazioni multiple
M06.92	Artrite reumatoide non specificata: braccio	M08.91	Artrite giovanile non specificata: area spalla
M06.93	Artrite reumatoide non specificata: avambraccio	M08.92	Artrite giovanile non specificata: braccio
M06.94	Artrite reumatoide non specificata: mano	M08.93	Artrite giovanile non specificata: avambraccio
M06.95	Artrite reumatoide non specificata: coscia	M08.94	Artrite giovanile non specificata: mano
M06.96	Artrite reumatoide non specificata: gamba	M08.95	Artrite giovanile non specificata: coscia
M06.97	Artrite reumatoide non specificata: caviglia e piede	M08.96	Artrite giovanile non specificata: gamba
M06.98	Artrite reumatoide non specificata: Altre localizzazioni	M08.97	Artrite giovanile non specificata: caviglia e piede
M06.99	Artrite reumatoide non specificata: Localizzazione non precisata	M08.98	Artrite giovanile non specificata: Altre localizzazioni
M08.00	Artrite reumatoide giovanile: Localizzazioni multiple	M08.99	Artrite giovanile non specificata: Localizzazione non precisata
M08.01	Artrite reumatoide giovanile: area spalla	M10.09	Gotta idiopatica: Localizzazione non precisata
M08.02	Artrite reumatoide giovanile: braccio	M12.00	Artropatia cronica post-reumatica [Jaccoud]: Localizzazioni multiple
M08.03	Artrite reumatoide giovanile: avambraccio	M12.01	Artropatia cronica post-reumatica [Jaccoud]: area spalla
M08.04	Artrite reumatoide giovanile: mano	M12.02	Artropatia cronica post-reumatica [Jaccoud]: braccio
M08.05	Artrite reumatoide giovanile: coscia	M12.03	Artropatia cronica post-reumatica [Jaccoud]: avambraccio
M08.06	Artrite reumatoide giovanile: gamba	M12.04	Artropatia cronica post-reumatica [Jaccoud]: mano
M08.07	Artrite reumatoide giovanile: caviglia e piede	M12.05	Artropatia cronica post-reumatica [Jaccoud]: coscia
M08.08	Artrite reumatoide giovanile: Altre localizzazioni	M12.06	Artropatia cronica post-reumatica [Jaccoud]: gamba
M08.09	Artrite reumatoide giovanile: Localizzazione non precisata	M12.07	Artropatia cronica post-reumatica [Jaccoud]: caviglia e piede
M08.20	Artrite giovanile con esordio sistemico: Localizzazioni multiple	M12.08	Artropatia cronica post-reumatica [Jaccoud]: Altre localizzazioni
M08.21	Artrite giovanile con esordio sistemico: area spalla	M12.09	Artropatia cronica post-reumatica [Jaccoud]: Localizzazione non precisata
M08.22	Artrite giovanile con esordio sistemico: braccio	M33.1	Altra dermatomiosite
M08.23	Artrite giovanile con esordio sistemico: avambraccio	M33.2	Polimiosite
M08.24	Artrite giovanile con esordio sistemico: mano	M34.0	Sclerosi sistemica progressiva
M08.25	Artrite giovanile con esordio sistemico: coscia	M34.9	Sclerosi sistemica non specificata
M08.26	Artrite giovanile con esordio sistemico: gamba	M35.1	Altre sindromi sovrapposte
M08.27	Artrite giovanile con esordio sistemico: caviglia e piede	M35.2	Malattia di Behçet
M08.28	Artrite giovanile con esordio sistemico: Altre localizzazioni	M35.3	Polimialgia reumatica
M08.29	Artrite giovanile con esordio sistemico: Localizzazione non precisata	M45.00	Spondilite anchilosante: Localizzazioni multiple della colonna vertebrale
M08.3	Artrite cronica giovanile (sieronegativa), forma poliarticolare	M45.01	Spondilite anchilosante: Zona occipito-atlanto-assiale
M08.40	Artrite cronica giovanile (sieronegativa), forma pauciarticolare: Localizzazioni multiple	M45.02	Spondilite anchilosante: Zona cervicale
M08.41	Artrite cronica giovanile (sieronegativa), forma pauciarticolare: area spalla	M45.03	Spondilite anchilosante: Zona cervicodorsale
M08.42	Artrite cronica giovanile (sieronegativa), forma pauciarticolare: braccio	M45.04	Spondilite anchilosante: Zona dorsale
M08.43	Artrite cronica giovanile (sieronegativa), forma pauciarticolare: avambraccio	M45.05	Spondilite anchilosante: Zona dorsolombare
M08.44	Artrite cronica giovanile (sieronegativa), forma pauciarticolare: mano	M45.06	Spondilite anchilosante: Zona lombare
M08.45	Artrite cronica giovanile (sieronegativa), forma pauciarticolare: coscia	M45.07	Spondilite anchilosante: Zona lombosacrale
M08.46	Artrite cronica giovanile (sieronegativa), forma pauciarticolare: gamba	M45.08	Spondilite anchilosante: Zona sacrale e sacrococcigea
M08.47	Artrite cronica giovanile (sieronegativa), forma pauciarticolare: caviglia e piede	M45.09	Spondilite anchilosante: Zona non precisata
M08.48	Artrite cronica giovanile (sieronegativa), forma pauciarticolare: Altre localizzazioni	M46.20	Osteomielite vertebrale: Localizzazioni multiple della colonna vertebrale
M08.49	Artrite cronica giovanile (sieronegativa), forma pauciarticolare: Localizzazione non precisata	M46.21	Osteomielite vertebrale: Zona occipito-atlanto-assiale
M08.70	Vascolite in artrite giovanile: Localizzazioni multiple	M46.22	Osteomielite vertebrale: Zona cervicale
M08.71	Vascolite in artrite giovanile: area spalla	M46.23	Osteomielite vertebrale: Zona cervicodorsale
M08.72	Vascolite in artrite giovanile: braccio	M46.24	Osteomielite vertebrale: Zona dorsale
M08.73	Vascolite in artrite giovanile: avambraccio	M46.25	Osteomielite vertebrale: Zona dorsolombare
M08.74	Vascolite in artrite giovanile: mano	M46.26	Osteomielite vertebrale: Zona lombare
M08.75	Vascolite in artrite giovanile: coscia	M46.27	Osteomielite vertebrale: Zona lombosacrale
M08.76	Vascolite in artrite giovanile: gamba	M46.28	Osteomielite vertebrale: Zona sacrale e sacrococcigea
M08.77	Vascolite in artrite giovanile: caviglia e piede	M46.29	Osteomielite vertebrale: Zona non precisata
M08.78	Vascolite in artrite giovanile: Altre localizzazioni	M79.09	Reumatismo non specificato: Localizzazione non precisata
M08.79	Vascolite in artrite giovanile: Localizzazione non precisata	M86.00	Osteomielite acuta ematogena: Localizzazioni multiple
M08.80	Altra artrite giovanile: Localizzazioni multiple	M86.01	Osteomielite acuta ematogena: area spalla
M08.81	Altra artrite giovanile: area spalla	M86.02	Osteomielite acuta ematogena: braccio
M08.82	Altra artrite giovanile: braccio	M86.03	Osteomielite acuta ematogena: avambraccio
M08.83	Altra artrite giovanile: avambraccio	M86.04	Osteomielite acuta ematogena: mano
M08.84	Altra artrite giovanile: mano	M86.05	Osteomielite acuta ematogena: coscia
M08.85	Altra artrite giovanile: coscia	M86.06	Osteomielite acuta ematogena: gamba
M08.86	Altra artrite giovanile: gamba	M86.07	Osteomielite acuta ematogena: caviglia e piede
M08.87	Altra artrite giovanile: caviglia e piede	M86.08	Osteomielite acuta ematogena: Altre localizzazioni
M08.88	Altra artrite giovanile: Altre localizzazioni	M86.09	Osteomielite acuta ematogena: Localizzazione non precisata
M08.89	Altra artrite giovanile: Localizzazione non precisata	M86.10	Altra osteomielite acuta: Localizzazioni multiple
		M86.11	Altra osteomielite acuta: area spalla
		M86.12	Altra osteomielite acuta: braccio
		M86.13	Altra osteomielite acuta: avambraccio
		M86.14	Altra osteomielite acuta: mano
		M86.15	Altra osteomielite acuta: coscia
		M86.16	Altra osteomielite acuta: gamba

M86.17	Altra osteomielite acuta: caviglia e piede	M86.96	Osteomielite non specificata: gamba
M86.18	Altra osteomielite acuta: Altre localizzazioni	M86.97	Osteomielite non specificata: caviglia e piede
M86.19	Altra osteomielite acuta: Localizzazione non precisata	M86.98	Osteomielite non specificata: Altre localizzazioni
M86.20	Osteomielite subacuta: Localizzazioni multiple	M86.99	Osteomielite non specificata: Localizzazione non precisata
M86.21	Osteomielite subacuta: area spalla	M87.10	Osteonecrosi da farmaci: Localizzazioni multiple
M86.22	Osteomielite subacuta: braccio	M87.11	Osteonecrosi da farmaci: area spalla
M86.23	Osteomielite subacuta: avambraccio	M87.12	Osteonecrosi da farmaci: braccio
M86.24	Osteomielite subacuta: mano	M87.13	Osteonecrosi da farmaci: avambraccio
M86.25	Osteomielite subacuta: coscia	M87.14	Osteonecrosi da farmaci: mano
M86.26	Osteomielite subacuta: gamba	M87.15	Osteonecrosi da farmaci: coscia
M86.27	Osteomielite subacuta: caviglia e piede	M87.16	Osteonecrosi da farmaci: gamba
M86.28	Osteomielite subacuta: Altre localizzazioni	M87.17	Osteonecrosi da farmaci: caviglia e piede
M86.29	Osteomielite subacuta: Localizzazione non precisata	M87.18	Osteonecrosi da farmaci: Altre localizzazioni
M86.30	Osteomielite cronica multifocale: Localizzazioni multiple	M87.19	Osteonecrosi da farmaci: Localizzazione non precisata
M86.31	Osteomielite cronica multifocale: area spalla	M87.20	Osteonecrosi da un trauma anteriore: Localizzazioni multiple
M86.32	Osteomielite cronica multifocale: braccio	M87.21	Osteonecrosi da un trauma anteriore: area spalla
M86.33	Osteomielite cronica multifocale: avambraccio	M87.22	Osteonecrosi da un trauma anteriore: braccio
M86.34	Osteomielite cronica multifocale: mano	M87.23	Osteonecrosi da un trauma anteriore: avambraccio
M86.35	Osteomielite cronica multifocale: coscia	M87.24	Osteonecrosi da un trauma anteriore: mano
M86.36	Osteomielite cronica multifocale: gamba	M87.25	Osteonecrosi da un trauma anteriore: coscia
M86.37	Osteomielite cronica multifocale: caviglia e piede	M87.26	Osteonecrosi da un trauma anteriore: gamba
M86.38	Osteomielite cronica multifocale: Altre localizzazioni	M87.27	Osteonecrosi da un trauma anteriore: caviglia e piede
M86.39	Osteomielite cronica multifocale: Localizzazione non precisata	M87.28	Osteonecrosi da un trauma anteriore: Altre localizzazioni
M86.40	Osteomielite cronica con fistola: Localizzazioni multiple	M87.29	Osteonecrosi da un trauma anteriore: Localizzazione non precisata
M86.41	Osteomielite cronica con fistola: area spalla	M87.30	Altra osteonecrosi secondaria: Localizzazioni multiple
M86.42	Osteomielite cronica con fistola: braccio	M87.31	Altra osteonecrosi secondaria: area spalla
M86.43	Osteomielite cronica con fistola: avambraccio	M87.32	Altra osteonecrosi secondaria: braccio
M86.44	Osteomielite cronica con fistola: mano	M87.33	Altra osteonecrosi secondaria: avambraccio
M86.45	Osteomielite cronica con fistola: coscia	M87.34	Altra osteonecrosi secondaria: mano
M86.46	Osteomielite cronica con fistola: gamba	M87.35	Altra osteonecrosi secondaria: coscia
M86.47	Osteomielite cronica con fistola: caviglia e piede	M87.36	Altra osteonecrosi secondaria: gamba
M86.48	Osteomielite cronica con fistola: Altre localizzazioni	M87.37	Altra osteonecrosi secondaria: caviglia e piede
M86.49	Osteomielite cronica con fistola: Localizzazione non precisata	M87.38	Altra osteonecrosi secondaria: Altre localizzazioni
M86.50	Altra osteomielite cronica ematogena: Localizzazioni multiple	M87.39	Altra osteonecrosi secondaria: Localizzazione non precisata
M86.51	Altra osteomielite cronica ematogena: area spalla	M87.80	Altra osteonecrosi: Localizzazioni multiple
M86.52	Altra osteomielite cronica ematogena: braccio	M87.81	Altra osteonecrosi: area spalla
M86.53	Altra osteomielite cronica ematogena: avambraccio	M87.82	Altra osteonecrosi: braccio
M86.54	Altra osteomielite cronica ematogena: mano	M87.83	Altra osteonecrosi: avambraccio
M86.55	Altra osteomielite cronica ematogena: coscia	M87.84	Altra osteonecrosi: mano
M86.56	Altra osteomielite cronica ematogena: gamba	M87.85	Altra osteonecrosi: coscia
M86.57	Altra osteomielite cronica ematogena: caviglia e piede	M87.86	Altra osteonecrosi: gamba
M86.58	Altra osteomielite cronica ematogena: Altre localizzazioni	M87.87	Altra osteonecrosi: caviglia e piede
M86.59	Altra osteomielite cronica ematogena: Localizzazione non precisata	M87.88	Altra osteonecrosi: Altre localizzazioni
M86.60	Altra osteomielite cronica: Localizzazioni multiple	M87.89	Altra osteonecrosi: Localizzazione non precisata
M86.61	Altra osteomielite cronica: area spalla	M87.90	Osteonecrosi non specificata: Localizzazioni multiple
M86.62	Altra osteomielite cronica: braccio	M87.91	Osteonecrosi non specificata: area spalla
M86.63	Altra osteomielite cronica: avambraccio	M87.92	Osteonecrosi non specificata: braccio
M86.64	Altra osteomielite cronica: mano	M87.93	Osteonecrosi non specificata: avambraccio
M86.65	Altra osteomielite cronica: coscia	M87.94	Osteonecrosi non specificata: mano
M86.66	Altra osteomielite cronica: gamba	M87.95	Osteonecrosi non specificata: coscia
M86.67	Altra osteomielite cronica: caviglia e piede	M87.96	Osteonecrosi non specificata: gamba
M86.68	Altra osteomielite cronica: Altre localizzazioni	M87.97	Osteonecrosi non specificata: caviglia e piede
M86.69	Altra osteomielite cronica: Localizzazione non precisata	M87.98	Osteonecrosi non specificata: Altre localizzazioni
M86.80	Altra osteomielite: Localizzazioni multiple	M87.99	Osteonecrosi non specificata: Localizzazione non precisata
M86.81	Altra osteomielite: area spalla	M89.60	Osteopatia consecutiva a poliomielite: Localizzazioni multiple
M86.82	Altra osteomielite: braccio	M89.61	Osteopatia consecutiva a poliomielite: area spalla
M86.83	Altra osteomielite: avambraccio	M89.62	Osteopatia consecutiva a poliomielite: braccio
M86.84	Altra osteomielite: mano	M89.63	Osteopatia consecutiva a poliomielite: avambraccio
M86.85	Altra osteomielite: coscia	M89.64	Osteopatia consecutiva a poliomielite: mano
M86.86	Altra osteomielite: gamba	M89.65	Osteopatia consecutiva a poliomielite: coscia
M86.87	Altra osteomielite: caviglia e piede	M89.66	Osteopatia consecutiva a poliomielite: gamba
M86.88	Altra osteomielite: Altre localizzazioni	M89.67	Osteopatia consecutiva a poliomielite: caviglia e piede
M86.89	Altra osteomielite: Localizzazione non precisata	M89.68	Osteopatia consecutiva a poliomielite: Altre localizzazioni
M86.90	Osteomielite non specificata: Localizzazioni multiple	M89.69	Osteopatia consecutiva a poliomielite: Localizzazione non precisata
M86.91	Osteomielite non specificata: area spalla	M96.6	Frattura ossea dopo impianto ortopedico, protesi articolare o placca per osteosintesi
M86.92	Osteomielite non specificata: braccio	M96.80	Sterno lasciato elettivamente aperto dopo intervento di chirurgia toracica
M86.93	Osteomielite non specificata: avambraccio		
M86.94	Osteomielite non specificata: mano		
M86.95	Osteomielite non specificata: coscia		

M96.81	Torace instabile dopo intervento di chirurgia toracica	S51.86	Danno ai tessuti molli di terzo grado su frattura o lussazione chiusa dell'avambraccio
M96.82	Ritardo di consolidamento osseo dopo fusione o artrodesi		
M96.88	Altri disturbi osteomuscolari iatrogeni	S51.88	Danno ai tessuti molli di secondo grado su frattura o lussazione aperta dell'avambraccio
M96.9	Disturbi osteomuscolari iatrogeni non specificati		
S01.83	Ferita aperta (qualsiasi parte della testa) in collegamento con traumatismo intracranico	S51.89	Danno ai tessuti molli di terzo grado su frattura o lussazione aperta dell'avambraccio
S01.86	Danno ai tessuti molli di terzo grado su frattura o lussazione chiusa della testa	S61.86	Danno ai tessuti molli di terzo grado su frattura o lussazione chiusa del polso e della mano
S01.88	Danno ai tessuti molli di secondo grado su frattura o lussazione aperta della testa	S61.88	Danno ai tessuti molli di secondo grado su frattura o lussazione aperta del polso e della mano
S01.89	Danno ai tessuti molli di terzo grado su frattura o lussazione aperta della testa	S61.89	Danno ai tessuti molli di terzo grado su frattura o lussazione aperta del polso e della mano
S11.86	Danno ai tessuti molli di terzo grado su frattura o lussazione chiusa del collo	S71.86	Danno ai tessuti molli di terzo grado su frattura o lussazione chiusa dell'anca e della coscia
S11.88	Danno ai tessuti molli di secondo grado su frattura o lussazione aperta del collo	S71.88	Danno ai tessuti molli di secondo grado su frattura o lussazione aperta dell'anca e della coscia
S11.89	Danno ai tessuti molli di terzo grado su frattura o lussazione aperta del collo	S71.89	Danno ai tessuti molli di terzo grado su frattura o lussazione aperta dell'anca e della coscia
S21.83	Ferita aperta (qualsiasi parte del torace) in collegamento con traumatismo intratoracico	S81.86	Danno ai tessuti molli di terzo grado su frattura o lussazione chiusa della gamba
S21.86	Danno ai tessuti molli di terzo grado su frattura o lussazione chiusa del torace	S81.88	Danno ai tessuti molli di secondo grado su frattura o lussazione aperta della gamba
S21.88	Danno ai tessuti molli di secondo grado su frattura o lussazione aperta del torace	S81.89	Danno ai tessuti molli di terzo grado su frattura o lussazione aperta della gamba
S21.89	Danno ai tessuti molli di terzo grado su frattura o lussazione aperta del torace	S91.86	Danno ai tessuti molli di terzo grado su frattura o lussazione chiusa del piede
S31.83	Ferita aperta (qualsiasi parte dell'addome, dei lombi e della pelvi) in collegamento con traumatismo intraaddominale	S91.88	Danno ai tessuti molli di secondo grado su frattura o lussazione aperta del piede
S31.86	Danno ai tessuti molli di terzo grado su frattura o lussazione chiusa della colonna lombare e della pelvi	S91.89	Danno ai tessuti molli di terzo grado su frattura o lussazione aperta del piede
S31.88	Danno ai tessuti molli di secondo grado su frattura o lussazione aperta della colonna lombare e della pelvi	T84.5	Infezione e reazione infiammatoria da protesi articolare interna [qualsiasi sede]
S31.89	Danno ai tessuti molli di terzo grado su frattura o lussazione aperta della colonna lombare e della pelvi	T84.6	Infezione e reazione infiammatoria da dispositivo fissatore interno [qualsiasi sede]
S41.86	Danno ai tessuti molli di terzo grado su frattura o lussazione chiusa del braccio	T84.7	Infezione e reazione infiammatoria da altri dispositivi, impianti ed innesti interni ortopedici
S41.88	Danno ai tessuti molli di secondo grado su frattura o lussazione aperta del braccio	T84.8	Altre complicanze di dispositivi, impianti ed innesti protesici interni ortopedici
S41.89	Danno ai tessuti molli di terzo grado su frattura o lussazione aperta del braccio	T84.9	Complicanza, non specificata, di dispositivo, impianto ed innesto protesico interno ortopedico

Diagnosi I08-3

A18.0	Tubercolosi delle ossa e delle articolazioni	M00.24	Altre artriti e poliartriti streptococciche: mano
A54.4	Infezione gonococcica del sistema osteomuscolare	M00.25	Altre artriti e poliartriti streptococciche: coscia
A66.6	Lesioni delle ossa e delle articolazioni da framboesia	M00.26	Altre artriti e poliartriti streptococciche: gamba
L40.5	Artropatia psoriatrica {M07.0-M07.3}, {M09.0-}	M00.27	Altre artriti e poliartriti streptococciche: caviglia e piede
M00.00	Artrite e poliartrite stafilococcica: Localizzazioni multiple	M00.28	Altre artriti e poliartriti streptococciche: Altre localizzazioni
M00.01	Artrite e poliartrite stafilococcica: area spalla	M00.29	Altre artriti e poliartriti streptococciche: Localizzazione non precisata
M00.02	Artrite e poliartrite stafilococcica: braccio		
M00.03	Artrite e poliartrite stafilococcica:avambraccio	M00.80	Artrite e poliartrite da altri batteri specificati: Localizzazioni multiple
M00.04	Artrite e poliartrite stafilococcica: mano		
M00.05	Artrite e poliartrite stafilococcica: coscia	M00.81	Artrite e poliartrite da altri batteri specificati: area spalla
M00.06	Artrite e poliartrite stafilococcica: gamba	M00.82	Artrite e poliartrite da altri batteri specificati: braccio
M00.07	Artrite e poliartrite stafilococcica: caviglia e piede	M00.83	Artrite e poliartrite da altri batteri specificati:avambraccio
M00.08	Artrite e poliartrite stafilococcica: Altre localizzazioni	M00.84	Artrite e poliartrite da altri batteri specificati: mano
M00.09	Artrite e poliartrite stafilococcica: Localizzazione non precisata	M00.85	Artrite e poliartrite da altri batteri specificati: coscia
M00.10	Artrite e poliartrite pneumococcica: Localizzazioni multiple	M00.86	Artrite e poliartrite da altri batteri specificati: gamba
M00.11	Artrite e poliartrite pneumococcica: area spalla	M00.87	Artrite e poliartrite da altri batteri specificati: caviglia e piede
M00.12	Artrite e poliartrite pneumococcica: braccio	M00.88	Artrite e poliartrite da altri batteri specificati: Altre localizzazioni
M00.13	Artrite e poliartrite pneumococcica:avambraccio	M00.89	Artrite e poliartrite da altri batteri specificati: Localizzazione non precisata
M00.14	Artrite e poliartrite pneumococcica: mano		
M00.15	Artrite e poliartrite pneumococcica: coscia	M00.90	Artrite piogenica non specificata: Localizzazioni multiple
M00.16	Artrite e poliartrite pneumococcica: gamba	M00.91	Artrite piogenica non specificata: area spalla
M00.17	Artrite e poliartrite pneumococcica: caviglia e piede	M00.92	Artrite piogenica non specificata: braccio
M00.18	Artrite e poliartrite pneumococcica: Altre localizzazioni	M00.93	Artrite piogenica non specificata:avambraccio
M00.19	Artrite e poliartrite pneumococcica: Localizzazione non precisata	M00.94	Artrite piogenica non specificata: mano
M00.20	Altre artriti e poliartriti streptococciche: Localizzazioni multiple	M00.95	Artrite piogenica non specificata: coscia
M00.21	Altre artriti e poliartriti streptococciche: area spalla	M00.96	Artrite piogenica non specificata: gamba
M00.22	Altre artriti e poliartriti streptococciche: braccio	M00.97	Artrite piogenica non specificata: caviglia e piede
M00.23	Altre artriti e poliartriti streptococciche:avambraccio	M00.98	Artrite piogenica non specificata: Altre localizzazioni
		M00.99	Artrite piogenica non specificata: Localizzazione non precisata

M02.10	Artropatia post-dissenterica: Localizzazioni multiple	M05.81	Altra artrite reumatoide sieropositiva: area spalla
M02.11	Artropatia post-dissenterica: area spalla	M05.82	Altra artrite reumatoide sieropositiva: braccio
M02.12	Artropatia post-dissenterica: braccio	M05.83	Altra artrite reumatoide sieropositiva: avambraccio
M02.13	Artropatia post-dissenterica: avambraccio	M05.84	Altra artrite reumatoide sieropositiva: mano
M02.14	Artropatia post-dissenterica: mano	M05.85	Altra artrite reumatoide sieropositiva: coscia
M02.15	Artropatia post-dissenterica: coscia	M05.86	Altra artrite reumatoide sieropositiva: gamba
M02.16	Artropatia post-dissenterica: gamba	M05.87	Altra artrite reumatoide sieropositiva: caviglia e piede
M02.17	Artropatia post-dissenterica: caviglia e piede	M05.88	Altra artrite reumatoide sieropositiva: Altre localizzazioni
M02.18	Artropatia post-dissenterica: Altre localizzazioni	M05.89	Altra artrite reumatoide sieropositiva: Localizzazione non precisata
M02.19	Artropatia post-dissenterica: Localizzazione non precisata	M05.90	Artrite reumatoide sieropositiva non specificata: Localizzazioni multiple
M02.30	Malattia di Reiter: Localizzazioni multiple	M05.91	Artrite reumatoide sieropositiva non specificata: area spalla
M02.31	Malattia di Reiter: area spalla	M05.92	Artrite reumatoide sieropositiva non specificata: braccio
M02.32	Malattia di Reiter: braccio	M05.93	Artrite reumatoide sieropositiva non specificata: avambraccio
M02.33	Malattia di Reiter: avambraccio	M05.94	Artrite reumatoide sieropositiva non specificata: mano
M02.34	Malattia di Reiter: mano	M05.95	Artrite reumatoide sieropositiva non specificata: coscia
M02.35	Malattia di Reiter: coscia	M05.96	Artrite reumatoide sieropositiva non specificata: gamba
M02.36	Malattia di Reiter: gamba	M05.97	Artrite reumatoide sieropositiva non specificata: caviglia e piede
M02.37	Malattia di Reiter: caviglia e piede	M05.98	Artrite reumatoide sieropositiva non specificata: Altre localizzazioni
M02.38	Malattia di Reiter: Altre localizzazioni	M05.99	Artrite reumatoide sieropositiva non specificata: Localizzazione non precisata
M02.39	Malattia di Reiter: Localizzazione non precisata	M06.00	Artrite reumatoide sieronegativa: Localizzazioni multiple
M02.90	Artropatia reattiva non specificata: Localizzazioni multiple	M06.01	Artrite reumatoide sieronegativa: area spalla
M02.91	Artropatia reattiva non specificata: area spalla	M06.02	Artrite reumatoide sieronegativa: braccio
M02.92	Artropatia reattiva non specificata: braccio	M06.03	Artrite reumatoide sieronegativa: avambraccio
M02.93	Artropatia reattiva non specificata: avambraccio	M06.04	Artrite reumatoide sieronegativa: mano
M02.94	Artropatia reattiva non specificata: mano	M06.05	Artrite reumatoide sieronegativa: coscia
M02.95	Artropatia reattiva non specificata: coscia	M06.06	Artrite reumatoide sieronegativa: gamba
M02.96	Artropatia reattiva non specificata: gamba	M06.07	Artrite reumatoide sieronegativa: caviglia e piede
M02.97	Artropatia reattiva non specificata: caviglia e piede	M06.08	Artrite reumatoide sieronegativa: Altre localizzazioni
M02.98	Artropatia reattiva non specificata: Altre localizzazioni	M06.09	Artrite reumatoide sieronegativa: Localizzazione non precisata
M02.99	Artropatia reattiva non specificata: Localizzazione non precisata	M06.10	Morbo di Still dell'adulto: Localizzazioni multiple
M05.00	Sindrome di Felty: Localizzazioni multiple	M06.11	Morbo di Still dell'adulto: area spalla
M05.01	Sindrome di Felty: area spalla	M06.12	Morbo di Still dell'adulto: braccio
M05.02	Sindrome di Felty: braccio	M06.13	Morbo di Still dell'adulto: avambraccio
M05.03	Sindrome di Felty: avambraccio	M06.14	Morbo di Still dell'adulto: mano
M05.04	Sindrome di Felty: mano	M06.15	Morbo di Still dell'adulto: coscia
M05.05	Sindrome di Felty: coscia	M06.16	Morbo di Still dell'adulto: gamba
M05.06	Sindrome di Felty: gamba	M06.17	Morbo di Still dell'adulto: caviglia e piede
M05.07	Sindrome di Felty: caviglia e piede	M06.18	Morbo di Still dell'adulto: Altre localizzazioni
M05.08	Sindrome di Felty: Altre localizzazioni	M06.19	Morbo di Still dell'adulto: Localizzazione non precisata
M05.09	Sindrome di Felty: Localizzazione non precisata	M06.20	Borsite reumatoide: Localizzazioni multiple
M05.20	Vascolite reumatoide: Localizzazioni multiple	M06.21	Borsite reumatoide: area spalla
M05.21	Vascolite reumatoide: area spalla	M06.22	Borsite reumatoide: braccio
M05.22	Vascolite reumatoide: braccio	M06.23	Borsite reumatoide: avambraccio
M05.23	Vascolite reumatoide: avambraccio	M06.24	Borsite reumatoide: mano
M05.24	Vascolite reumatoide: mano	M06.25	Borsite reumatoide: coscia
M05.25	Vascolite reumatoide: coscia	M06.26	Borsite reumatoide: gamba
M05.26	Vascolite reumatoide: gamba	M06.27	Borsite reumatoide: caviglia e piede
M05.27	Vascolite reumatoide: caviglia e piede	M06.28	Borsite reumatoide: Altre localizzazioni
M05.28	Vascolite reumatoide: Altre localizzazioni	M06.29	Borsite reumatoide: Localizzazione non precisata
M05.29	Vascolite reumatoide: Localizzazione non precisata	M06.30	Nodulo reumatoide: Localizzazioni multiple
M05.30	Artrite reumatoide con interessamento di altri organi e apparati: Localizzazioni multiple	M06.31	Nodulo reumatoide: area spalla
M05.31	Artrite reumatoide con interessamento di altri organi e apparati: area spalla	M06.32	Nodulo reumatoide: braccio
M05.32	Artrite reumatoide con interessamento di altri organi e apparati: braccio	M06.33	Nodulo reumatoide: avambraccio
M05.33	Artrite reumatoide con interessamento di altri organi e apparati: avambraccio	M06.34	Nodulo reumatoide: mano
M05.34	Artrite reumatoide con interessamento di altri organi e apparati: mano	M06.35	Nodulo reumatoide: coscia
M05.35	Artrite reumatoide con interessamento di altri organi e apparati: coscia	M06.36	Nodulo reumatoide: gamba
M05.36	Artrite reumatoide con interessamento di altri organi e apparati: gamba	M06.37	Nodulo reumatoide: caviglia e piede
M05.37	Artrite reumatoide con interessamento di altri organi e apparati: caviglia e piede	M06.38	Nodulo reumatoide: Altre localizzazioni
M05.38	Artrite reumatoide con interessamento di altri organi e apparati: Altre localizzazioni	M06.39	Nodulo reumatoide: Localizzazione non precisata
M05.39	Artrite reumatoide con interessamento di altri organi e apparati: Localizzazione non precisata	M06.40	Poliartropatia infiammatoria: Localizzazioni multiple
M05.80	Altra artrite reumatoide sieropositiva: Localizzazioni multiple	M06.41	Poliartropatia infiammatoria: area spalla
		M06.42	Poliartropatia infiammatoria: braccio
		M06.43	Poliartropatia infiammatoria: avambraccio
		M06.44	Poliartropatia infiammatoria: mano
		M06.45	Poliartropatia infiammatoria: coscia
		M06.46	Poliartropatia infiammatoria: gamba

M06.47	Poliartropatia infiammatoria: caviglia e piede	M08.76	Vascolite in artrite giovanile: gamba
M06.48	Poliartropatia infiammatoria: Altre localizzazioni	M08.77	Vascolite in artrite giovanile: caviglia e piede
M06.49	Poliartropatia infiammatoria: Localizzazione non precisata	M08.78	Vascolite in artrite giovanile: Altre localizzazioni
M06.80	Altra artrite reumatoide specificata: Localizzazioni multiple	M08.79	Vascolite in artrite giovanile: Localizzazione non precisata
M06.81	Altra artrite reumatoide specificata: area spalla	M08.80	Altra artrite giovanile: Localizzazioni multiple
M06.82	Altra artrite reumatoide specificata: braccio	M08.81	Altra artrite giovanile: area spalla
M06.83	Altra artrite reumatoide specificata: avambraccio	M08.82	Altra artrite giovanile: braccio
M06.84	Altra artrite reumatoide specificata: mano	M08.83	Altra artrite giovanile: avambraccio
M06.85	Altra artrite reumatoide specificata: coscia	M08.84	Altra artrite giovanile: mano
M06.86	Altra artrite reumatoide specificata: gamba	M08.85	Altra artrite giovanile: coscia
M06.87	Altra artrite reumatoide specificata: caviglia e piede	M08.86	Altra artrite giovanile: gamba
M06.88	Altra artrite reumatoide specificata: Altre localizzazioni	M08.87	Altra artrite giovanile: caviglia e piede
M06.89	Altra artrite reumatoide specificata: Localizzazione non precisata	M08.88	Altra artrite giovanile: Altre localizzazioni
M06.90	Artrite reumatoide non specificata: Localizzazioni multiple	M08.89	Altra artrite giovanile: Localizzazione non precisata
M06.91	Artrite reumatoide non specificata: area spalla	M08.90	Artrite giovanile non specificata: Localizzazioni multiple
M06.92	Artrite reumatoide non specificata: braccio	M08.91	Artrite giovanile non specificata: area spalla
M06.93	Artrite reumatoide non specificata: avambraccio	M08.92	Artrite giovanile non specificata: braccio
M06.94	Artrite reumatoide non specificata: mano	M08.93	Artrite giovanile non specificata: avambraccio
M06.95	Artrite reumatoide non specificata: coscia	M08.94	Artrite giovanile non specificata: mano
M06.96	Artrite reumatoide non specificata: gamba	M08.95	Artrite giovanile non specificata: coscia
M06.97	Artrite reumatoide non specificata: caviglia e piede	M08.96	Artrite giovanile non specificata: gamba
M06.98	Artrite reumatoide non specificata: Altre localizzazioni	M08.97	Artrite giovanile non specificata: caviglia e piede
M06.99	Artrite reumatoide non specificata: Localizzazione non precisata	M08.98	Artrite giovanile non specificata: Altre localizzazioni
M08.00	Artrite reumatoide giovanile: Localizzazioni multiple	M08.99	Artrite giovanile non specificata: Localizzazione non precisata
M08.01	Artrite reumatoide giovanile: area spalla	M10.09	Gotta idiopatica: Localizzazione non precisata
M08.02	Artrite reumatoide giovanile: braccio	M12.00	Artropatia cronica post-reumatica [Jaccoud]: Localizzazioni multiple
M08.03	Artrite reumatoide giovanile: avambraccio		
M08.04	Artrite reumatoide giovanile: mano	M12.01	Artropatia cronica post-reumatica [Jaccoud]: area spalla
M08.05	Artrite reumatoide giovanile: coscia	M12.02	Artropatia cronica post-reumatica [Jaccoud]: braccio
M08.06	Artrite reumatoide giovanile: gamba	M12.03	Artropatia cronica post-reumatica [Jaccoud]: avambraccio
M08.07	Artrite reumatoide giovanile: caviglia e piede	M12.04	Artropatia cronica post-reumatica [Jaccoud]: mano
M08.08	Artrite reumatoide giovanile: Altre localizzazioni	M12.05	Artropatia cronica post-reumatica [Jaccoud]: coscia
M08.09	Artrite reumatoide giovanile: Localizzazione non precisata	M12.06	Artropatia cronica post-reumatica [Jaccoud]: gamba
M08.20	Artrite giovanile con esordio sistemico: Localizzazioni multiple	M12.07	Artropatia cronica post-reumatica [Jaccoud]: caviglia e piede
M08.21	Artrite giovanile con esordio sistemico: area spalla	M12.08	Artropatia cronica post-reumatica [Jaccoud]: Altre localizzazioni
M08.22	Artrite giovanile con esordio sistemico: braccio	M12.09	Artropatia cronica post-reumatica [Jaccoud]: Localizzazione non precisata
M08.23	Artrite giovanile con esordio sistemico: avambraccio		
M08.24	Artrite giovanile con esordio sistemico: mano	M33.1	Altra dermatomiosite
M08.25	Artrite giovanile con esordio sistemico: coscia	M33.2	Polimiosite
M08.26	Artrite giovanile con esordio sistemico: gamba	M34.0	Sclerosi sistemica progressiva
M08.27	Artrite giovanile con esordio sistemico: caviglia e piede	M34.9	Sclerosi sistemica non specificata
M08.28	Artrite giovanile con esordio sistemico: Altre localizzazioni	M35.1	Altre sindromi sovrapposte
M08.29	Artrite giovanile con esordio sistemico: Localizzazione non precisata	M35.2	Malattia di Behçet
		M35.3	Polimialgia reumatica
M08.3	Artrite cronica giovanile (sieronegativa), forma poliarticolare	M45.00	Spondilite anchilosante: Localizzazioni multiple della colonna vertebrale
M08.40	Artrite cronica giovanile (sieronegativa), forma pauciarticolare: Localizzazioni multiple		
M08.41	Artrite cronica giovanile (sieronegativa), forma pauciarticolare: area spalla	M45.01	Spondilite anchilosante: Zona occipito-atlanto-assiale
M08.42	Artrite cronica giovanile (sieronegativa), forma pauciarticolare: braccio	M45.02	Spondilite anchilosante: Zona cervicale
M08.43	Artrite cronica giovanile (sieronegativa), forma pauciarticolare: avambraccio	M45.03	Spondilite anchilosante: Zona cervicodorsale
M08.44	Artrite cronica giovanile (sieronegativa), forma pauciarticolare: mano	M45.04	Spondilite anchilosante: Zona dorsale
M08.45	Artrite cronica giovanile (sieronegativa), forma pauciarticolare: coscia	M45.05	Spondilite anchilosante: Zona dorsolombare
M08.46	Artrite cronica giovanile (sieronegativa), forma pauciarticolare: gamba	M45.06	Spondilite anchilosante: Zona lombare
M08.47	Artrite cronica giovanile (sieronegativa), forma pauciarticolare: caviglia e piede	M45.07	Spondilite anchilosante: Zona lombosacrale
M08.48	Artrite cronica giovanile (sieronegativa), forma pauciarticolare: Altre localizzazioni	M45.08	Spondilite anchilosante: Zona sacrale e sacrococcigea
M08.49	Artrite cronica giovanile (sieronegativa), forma pauciarticolare: Localizzazione non precisata	M45.09	Spondilite anchilosante: Zona non precisata
M08.70	Vascolite in artrite giovanile: Localizzazioni multiple	M46.20	Osteomielite vertebrale: Localizzazioni multiple della colonna vertebrale
M08.71	Vascolite in artrite giovanile: area spalla	M46.21	Osteomielite vertebrale: Zona occipito-atlanto-assiale
M08.72	Vascolite in artrite giovanile: braccio	M46.22	Osteomielite vertebrale: Zona cervicale
M08.73	Vascolite in artrite giovanile: avambraccio	M46.23	Osteomielite vertebrale: Zona cervicodorsale
M08.74	Vascolite in artrite giovanile: mano	M46.24	Osteomielite vertebrale: Zona dorsale
M08.75	Vascolite in artrite giovanile: coscia	M46.25	Osteomielite vertebrale: Zona dorsolombare
		M46.26	Osteomielite vertebrale: Zona lombare
		M46.27	Osteomielite vertebrale: Zona lombosacrale
		M46.28	Osteomielite vertebrale: Zona sacrale e sacrococcigea
		M46.29	Osteomielite vertebrale: Zona non precisata
		M79.09	Reumatismo non specificato: Localizzazione non precisata
		M86.00	Osteomielite acuta ematogena: Localizzazioni multiple
		M86.01	Osteomielite acuta ematogena: area spalla
		M86.02	Osteomielite acuta ematogena: braccio

M86.03	Osteomielite acuta ematogena: avambraccio	M86.82	Altra osteomielite: braccio
M86.04	Osteomielite acuta ematogena: mano	M86.83	Altra osteomielite: avambraccio
M86.05	Osteomielite acuta ematogena: coscia	M86.84	Altra osteomielite: mano
M86.06	Osteomielite acuta ematogena: gamba	M86.85	Altra osteomielite: coscia
M86.07	Osteomielite acuta ematogena: caviglia e piede	M86.86	Altra osteomielite: gamba
M86.08	Osteomielite acuta ematogena: Altre localizzazioni	M86.87	Altra osteomielite: caviglia e piede
M86.09	Osteomielite acuta ematogena: Localizzazione non precisata	M86.88	Altra osteomielite: Altre localizzazioni
M86.10	Altra osteomielite acuta: Localizzazioni multiple	M86.89	Altra osteomielite: Localizzazione non precisata
M86.11	Altra osteomielite acuta: area spalla	M86.90	Osteomielite non specificata: Localizzazioni multiple
M86.12	Altra osteomielite acuta: braccio	M86.91	Osteomielite non specificata: area spalla
M86.13	Altra osteomielite acuta: avambraccio	M86.92	Osteomielite non specificata: braccio
M86.14	Altra osteomielite acuta: mano	M86.93	Osteomielite non specificata: avambraccio
M86.15	Altra osteomielite acuta: coscia	M86.94	Osteomielite non specificata: mano
M86.16	Altra osteomielite acuta: gamba	M86.95	Osteomielite non specificata: coscia
M86.17	Altra osteomielite acuta: caviglia e piede	M86.96	Osteomielite non specificata: gamba
M86.18	Altra osteomielite acuta: Altre localizzazioni	M86.97	Osteomielite non specificata: caviglia e piede
M86.19	Altra osteomielite acuta: Localizzazione non precisata	M86.98	Osteomielite non specificata: Altre localizzazioni
M86.20	Osteomielite subacuta: Localizzazioni multiple	M86.99	Osteomielite non specificata: Localizzazione non precisata
M86.21	Osteomielite subacuta: area spalla	M87.10	Osteonecrosi da farmaci: Localizzazioni multiple
M86.22	Osteomielite subacuta: braccio	M87.11	Osteonecrosi da farmaci: area spalla
M86.23	Osteomielite subacuta: avambraccio	M87.12	Osteonecrosi da farmaci: braccio
M86.24	Osteomielite subacuta: mano	M87.13	Osteonecrosi da farmaci: avambraccio
M86.25	Osteomielite subacuta: coscia	M87.14	Osteonecrosi da farmaci: mano
M86.26	Osteomielite subacuta: gamba	M87.15	Osteonecrosi da farmaci: coscia
M86.27	Osteomielite subacuta: caviglia e piede	M87.16	Osteonecrosi da farmaci: gamba
M86.28	Osteomielite subacuta: Altre localizzazioni	M87.17	Osteonecrosi da farmaci: caviglia e piede
M86.29	Osteomielite subacuta: Localizzazione non precisata	M87.18	Osteonecrosi da farmaci: Altre localizzazioni
M86.30	Osteomielite cronica multifocale: Localizzazioni multiple	M87.19	Osteonecrosi da farmaci: Localizzazione non precisata
M86.31	Osteomielite cronica multifocale: area spalla	M87.20	Osteonecrosi da un trauma anteriore: Localizzazioni multiple
M86.32	Osteomielite cronica multifocale: braccio	M87.21	Osteonecrosi da un trauma anteriore: area spalla
M86.33	Osteomielite cronica multifocale: avambraccio	M87.22	Osteonecrosi da un trauma anteriore: braccio
M86.34	Osteomielite cronica multifocale: mano	M87.23	Osteonecrosi da un trauma anteriore: avambraccio
M86.35	Osteomielite cronica multifocale: coscia	M87.24	Osteonecrosi da un trauma anteriore: mano
M86.36	Osteomielite cronica multifocale: gamba	M87.25	Osteonecrosi da un trauma anteriore: coscia
M86.37	Osteomielite cronica multifocale: caviglia e piede	M87.26	Osteonecrosi da un trauma anteriore: gamba
M86.38	Osteomielite cronica multifocale: Altre localizzazioni	M87.27	Osteonecrosi da un trauma anteriore: caviglia e piede
M86.39	Osteomielite cronica multifocale: Localizzazione non precisata	M87.28	Osteonecrosi da un trauma anteriore: Altre localizzazioni
M86.40	Osteomielite cronica con fistola: Localizzazioni multiple	M87.29	Osteonecrosi da un trauma anteriore: Localizzazione non precisata
M86.41	Osteomielite cronica con fistola: area spalla	M87.30	Altra osteonecrosi secondaria: Localizzazioni multiple
M86.42	Osteomielite cronica con fistola: braccio	M87.31	Altra osteonecrosi secondaria: area spalla
M86.43	Osteomielite cronica con fistola: avambraccio	M87.32	Altra osteonecrosi secondaria: braccio
M86.44	Osteomielite cronica con fistola: mano	M87.33	Altra osteonecrosi secondaria: avambraccio
M86.45	Osteomielite cronica con fistola: coscia	M87.34	Altra osteonecrosi secondaria: mano
M86.46	Osteomielite cronica con fistola: gamba	M87.35	Altra osteonecrosi secondaria: coscia
M86.47	Osteomielite cronica con fistola: caviglia e piede	M87.36	Altra osteonecrosi secondaria: gamba
M86.48	Osteomielite cronica con fistola: Altre localizzazioni	M87.37	Altra osteonecrosi secondaria: caviglia e piede
M86.49	Osteomielite cronica con fistola: Localizzazione non precisata	M87.38	Altra osteonecrosi secondaria: Altre localizzazioni
M86.50	Altra osteomielite cronica ematogena: Localizzazioni multiple	M87.39	Altra osteonecrosi secondaria: Localizzazione non precisata
M86.51	Altra osteomielite cronica ematogena: area spalla	M87.80	Altra osteonecrosi: Localizzazioni multiple
M86.52	Altra osteomielite cronica ematogena: braccio	M87.81	Altra osteonecrosi: area spalla
M86.53	Altra osteomielite cronica ematogena: avambraccio	M87.82	Altra osteonecrosi: braccio
M86.54	Altra osteomielite cronica ematogena: mano	M87.83	Altra osteonecrosi: avambraccio
M86.55	Altra osteomielite cronica ematogena: coscia	M87.84	Altra osteonecrosi: mano
M86.56	Altra osteomielite cronica ematogena: gamba	M87.85	Altra osteonecrosi: coscia
M86.57	Altra osteomielite cronica ematogena: caviglia e piede	M87.86	Altra osteonecrosi: gamba
M86.58	Altra osteomielite cronica ematogena: Altre localizzazioni	M87.87	Altra osteonecrosi: caviglia e piede
M86.59	Altra osteomielite cronica ematogena: Localizzazione non precisata	M87.88	Altra osteonecrosi: Altre localizzazioni
M86.60	Altra osteomielite cronica: Localizzazioni multiple	M87.89	Altra osteonecrosi: Localizzazione non precisata
M86.61	Altra osteomielite cronica: area spalla	M87.90	Osteonecrosi non specificata: Localizzazioni multiple
M86.62	Altra osteomielite cronica: braccio	M87.91	Osteonecrosi non specificata: area spalla
M86.63	Altra osteomielite cronica: avambraccio	M87.92	Osteonecrosi non specificata: braccio
M86.64	Altra osteomielite cronica: mano	M87.93	Osteonecrosi non specificata: avambraccio
M86.65	Altra osteomielite cronica: coscia	M87.94	Osteonecrosi non specificata: mano
M86.66	Altra osteomielite cronica: gamba	M87.95	Osteonecrosi non specificata: coscia
M86.67	Altra osteomielite cronica: caviglia e piede	M87.96	Osteonecrosi non specificata: gamba
M86.68	Altra osteomielite cronica: Altre localizzazioni	M87.97	Osteonecrosi non specificata: caviglia e piede
M86.69	Altra osteomielite cronica: Localizzazione non precisata	M87.98	Osteonecrosi non specificata: Altre localizzazioni
M86.80	Altra osteomielite: Localizzazioni multiple	M87.99	Osteonecrosi non specificata: Localizzazione non precisata
M86.81	Altra osteomielite: area spalla	M89.60	Osteopatia consecutiva a poliomielite: Localizzazioni multiple

M89.61	Osteopatia consecutiva a poliomielite: area spalla	M96.81	Torace instabile dopo intervento di chirurgia toracica
M89.62	Osteopatia consecutiva a poliomielite: braccio	M96.82	Ritardo di consolidamento osseo dopo fusione o artrodesi
M89.63	Osteopatia consecutiva a poliomielite: avambraccio	M96.88	Altri disturbi osteomuscolari iatrogeni
M89.64	Osteopatia consecutiva a poliomielite: mano	M96.9	Disturbi osteomuscolari iatrogeni non specificati
M89.65	Osteopatia consecutiva a poliomielite: coscia	T84.5	Infezione e reazione infiammatoria da protesi articolare interna [qualsiasi sede]
M89.66	Osteopatia consecutiva a poliomielite: gamba	T84.6	Infezione e reazione infiammatoria da dispositivo fissatore interno [qualsiasi sede]
M89.67	Osteopatia consecutiva a poliomielite: caviglia e piede	T84.7	Infezione e reazione infiammatoria da altri dispositivi, impianti ed innesti interni ortopedici
M89.68	Osteopatia consecutiva a poliomielite: Altre localizzazioni	T84.8	Altre complicanze di dispositivi, impianti ed innesti protesici interni ortopedici
M89.69	Osteopatia consecutiva a poliomielite: Localizzazione non precisata	T84.9	Complicanza, non specificata, di dispositivo, impianto ed innesto protesico interno ortopedico
M96.6	Frattura ossea dopo impianto ortopedico, protesi articolare o placca per osteosintesi		
M96.80	Sterno lasciato elettivamente aperto dopo intervento di chirurgia toracica		

Diagnosi I08-4

S01.83	Ferita aperta (qualsiasi parte della testa) in collegamento con traumatismo intracranico	S41.89	Danno ai tessuti molli di terzo grado su frattura o lussazione aperta del braccio
S01.86	Danno ai tessuti molli di terzo grado su frattura o lussazione chiusa della testa	S51.86	Danno ai tessuti molli di terzo grado su frattura o lussazione chiusa dell'avambraccio
S01.88	Danno ai tessuti molli di secondo grado su frattura o lussazione aperta della testa	S51.88	Danno ai tessuti molli di secondo grado su frattura o lussazione aperta dell'avambraccio
S01.89	Danno ai tessuti molli di terzo grado su frattura o lussazione aperta della testa	S51.89	Danno ai tessuti molli di terzo grado su frattura o lussazione aperta dell'avambraccio
S11.86	Danno ai tessuti molli di terzo grado su frattura o lussazione chiusa del collo	S61.86	Danno ai tessuti molli di terzo grado su frattura o lussazione chiusa del polso e della mano
S11.88	Danno ai tessuti molli di secondo grado su frattura o lussazione aperta del collo	S61.88	Danno ai tessuti molli di secondo grado su frattura o lussazione aperta del polso e della mano
S11.89	Danno ai tessuti molli di terzo grado su frattura o lussazione aperta del collo	S61.89	Danno ai tessuti molli di terzo grado su frattura o lussazione aperta del polso e della mano
S21.83	Ferita aperta (qualsiasi parte del torace) in collegamento con traumatismo intratoracico	S71.86	Danno ai tessuti molli di terzo grado su frattura o lussazione chiusa dell'anca e della coscia
S21.86	Danno ai tessuti molli di terzo grado su frattura o lussazione chiusa del torace	S71.88	Danno ai tessuti molli di secondo grado su frattura o lussazione aperta dell'anca e della coscia
S21.88	Danno ai tessuti molli di secondo grado su frattura o lussazione aperta del torace	S71.89	Danno ai tessuti molli di terzo grado su frattura o lussazione aperta dell'anca e della coscia
S21.89	Danno ai tessuti molli di terzo grado su frattura o lussazione aperta del torace	S81.86	Danno ai tessuti molli di terzo grado su frattura o lussazione chiusa della gamba
S31.83	Ferita aperta (qualsiasi parte dell'addome, dei lombi e della pelvi) in collegamento con traumatismo intraaddominale	S81.88	Danno ai tessuti molli di secondo grado su frattura o lussazione aperta della gamba
S31.86	Danno ai tessuti molli di terzo grado su frattura o lussazione chiusa della colonna lombare e della pelvi	S81.89	Danno ai tessuti molli di terzo grado su frattura o lussazione aperta della gamba
S31.88	Danno ai tessuti molli di secondo grado su frattura o lussazione aperta della colonna lombare e della pelvi	S91.86	Danno ai tessuti molli di terzo grado su frattura o lussazione chiusa del piede
S31.89	Danno ai tessuti molli di terzo grado su frattura o lussazione aperta della colonna lombare e della pelvi	S91.88	Danno ai tessuti molli di secondo grado su frattura o lussazione aperta del piede
S41.86	Danno ai tessuti molli di terzo grado su frattura o lussazione chiusa del braccio	S91.89	Danno ai tessuti molli di terzo grado su frattura o lussazione aperta del piede
S41.88	Danno ai tessuti molli di secondo grado su frattura o lussazione aperta del braccio		

Procedura I08-5

77.25.00↔	Osteotomia cuneiforme del femore, NAS	77.39.32↔	Osteotomia complessa (pluridimensionale) (con correzione assiale) delle ossa pelviche
77.25.10↔	Osteotomia cuneiforme del collo femorale	77.95↔	Osteotomia totale del femore
77.25.20↔	Osteotomia cuneiforme del resto del femore	78.05.10↔	Innesto osseo del femore, con peduncolo vascolare e anastomosi microvascolare
77.25.99↔	Osteotomia cuneiforme del femore, altro	78.05.11↔	Innesto osseo del femore, con peduncolo vascolare senza anastomosi microvascolare
77.35.00↔	Altra sezione del femore, NAS	78.05.12↔	Innesto osseo del femore, allogenico
77.35.10↔	Osteotomia (de)rotativa del collo femorale	78.05.13↔	Innesto osteocondrale del femore
77.35.11↔	Corticotomia per osteogenesi distrattiva del collo femorale	78.09.30↔	Innesto osseo delle ossa pelviche, con peduncolo vascolare e anastomosi microvascolare
77.35.12↔	Osteotomia complessa (pluridimensionale) (con correzione assiale) del collo femorale	78.09.31↔	Innesto osseo delle ossa pelviche, con peduncolo vascolare senza anastomosi microvascolare
77.35.19↔	Altra sezione del collo femorale	78.09.32↔	Innesto osseo delle ossa pelviche, allogenico
77.35.20↔	Osteotomia (de)rotativa di altre parti del femore	78.09.33↔	Innesto osteocondrale delle ossa pelviche
77.35.21↔	Corticotomia per osteogenesi distrattiva di altre parti del femore	78.09.40↔	Innesto osseo di falangi dei piedi, con peduncolo vascolare e anastomosi microvascolare
77.35.22↔	Osteotomia complessa (pluridimensionale) (con correzione assiale) di altre parti del femore		
77.35.23↔	Altra sezione di altre parti del femore		
77.35.99↔	Altra sezione del femore, altro		
77.39.30↔	Osteotomia (de)rotativa delle ossa pelviche		
77.39.31↔	Corticotomia per osteogenesi distrattiva delle ossa pelviche		

78.09.41↔	Innesto osseo di falangi dei piedi, con peduncolo vascolare senza anastomosi microvascolare	79.35.13↔	Riduzione aperta di frattura del femore distale, con fissazione interna
78.09.42↔	Innesto osteocondrale di falangi dei piedi	79.35.99↔	Riduzione aperta di frattura del femore, con fissazione interna, altro
78.09.90↔	Innesto osseo di altre ossa specificate, escluse quelle facciali, con peduncolo vascolare e anastomosi microvascolare	79.39.20↔	Riduzione aperta di frattura dell'acetabolo, con fissazione interna
78.09.91↔	Innesto osseo di altre ossa specificate, escluse quelle facciali, con peduncolo vascolare senza anastomosi microvascolare	79.39.29↔	Riduzione aperta di frattura di altre parti delle ossa pelviche, con fissazione interna
78.09.92↔	Innesto osseo di altre ossa specificate, escluse quelle facciali, allogeneico	79.55↔	Riduzione aperta di epifisiolisi del femore
78.15.00↔	Applicazione di fissatore esterno del femore (Incl. Riduzione di frattura), NAS	79.65↔	Sbrigliamento di frattura esposta del femore
78.15.10↔	Riduzione aperta di frattura del collo femorale e del femore prossimale con fissatore esterno	79.85↔	Riduzione aperta di lussazione dell'anca
78.15.20↔	Riduzione aperta di frattura della diafisi femorale con fissatore esterno	79.89.20↔	Riduzione aperta di lussazione ileo-sacrale
78.15.30↔	Riduzione chiusa di frattura del femore distale con fissatore esterno	79.89.30↔	Riduzione aperta di lussazione della sinfisi
78.15.31↔	Riduzione aperta di frattura del femore distale con fissatore esterno	80.05.00↔	Rimozione di protesi dell'anca, NAS
78.15.40↔	Riduzione chiusa di altra frattura del femore con fissatore esterno	80.05.15↔	Rimozione di protesi totale dell'anca
78.15.99↔	Applicazione di fissatore esterno del femore (Incl. Riduzione di frattura), altro	80.05.16↔	Rimozione di protesi totale dell'anca, protesi speciale
78.19.20↔	Riduzione chiusa di frattura delle ossa pelviche con fissatore esterno	80.05.17↔	Rimozione di stelo e testa femorale di protesi dell'anca
78.19.21↔	Riduzione aperta di frattura dell'acetabolo mediante fissazione / transfissazione con fissatore esterno	80.05.18↔	Rimozione di stelo, testa femorale e inserto di protesi dell'anca
78.19.22↔	Riduzione aperta di frattura di altre parti delle ossa pelviche con fissatore esterno	80.05.1a↔	Rimozione di inserto di protesi dell'anca
78.25.00↔	Accorciamento del femore, NAS	80.05.1b↔	Rimozione della testa femorale di protesi dell'anca
78.25.10↔	Epifisiodesi temporanea del collo femorale	80.05.1c↔	Rimozione di testa femorale e inserto di protesi dell'anca
78.25.11↔	Epifisiodesi permanente del collo femorale	80.05.1d↔	Rimozione di testa femorale, inserto e coppa acetabolare di protesi dell'anca
78.25.12↔	Epifisiolisi terapeutica del collo femorale	80.05.1e↔	Rimozione di inserto e coppa acetabolare di protesi dell'anca
78.25.19↔	Altro accorciamento del collo femorale	80.05.1f↔	Rimozione di coppa di sostegno e coppa acetabolare di protesi dell'anca
78.25.20↔	Epifisiodesi temporanea di altre parti del femore	80.05.1g↔	Rimozione di coppa di sostegno, coppa acetabolare e testa femorale di protesi dell'anca
78.25.21↔	Epifisiodesi permanente di altre parti del femore	80.05.99↔	Rimozione di protesi dell'anca, altro
78.25.22↔	Epifisiolisi terapeutica di altre parti del femore	80.15.00↔	Altra artrotomia dell'anca, NAS
78.25.99↔	Accorciamento del femore, altro	80.15.10↔	Artrotomia artroscopica dell'anca, lavaggio articolare con drenaggio
78.35.00↔	Allungamento del femore, NAS	80.15.11↔	Artrotomia artroscopica dell'anca, asportazione di corpo libero intra-articolare
78.35.10↔	Allungamento del collo femorale	80.15.12↔	Artrotomia artroscopica dell'anca, impianto o rimozione di sistema di somministrazione farmacologica
78.35.19↔	Allungamento di altre parti del femore	80.15.20↔	Artrotomia dell'anca, Lavaggio articolare con drenaggio
78.35.99↔	Allungamento del femore, altro	80.15.21↔	Artrotomia dell'anca, Asportazione di corpo libero intra-articolare
78.39.20↔	Allungamento di ossa pelviche	80.15.99↔	Altra artrotomia dell'anca, altro
78.39.30↔	Allungamento di falangi dei piedi	80.35.00↔	Biopsia delle strutture articolari dell'anca, NAS
78.39.99↔	Allungamento di altre ossa specificate, escluse quelle facciali, altro	80.35.20↔	Biopsia artroscopica delle strutture articolari dell'anca
78.45↔	Altri interventi di riparazione o plastica sul femore	80.35.30↔	Biopsia a cielo aperto delle strutture articolari dell'anca
78.55.00↔	Fissazione interna del femore senza riduzione di frattura, NAS	80.35.99↔	Biopsia delle strutture articolari dell'anca, altro
78.55.10↔	Revisione (senza sostituzione) di materiale di osteosintesi del femore	81.21↔	Artrodesi dell'anca
78.55.99↔	Fissazione interna del femore senza riduzione di frattura, altro	81.29.10↔	Artrodesi dell'articolazione sacroiliaca
78.95↔	Inserzione di stimolatore di crescita ossea sul femore	81.29.20↔	Artrodesi della sinfisi pubica
79.15.00↔	Riduzione chiusa di frattura del femore, con fissazione interna, NAS	81.40.00↔	Riparazione dell'anca, NAS
79.15.10↔	Riduzione chiusa di frattura del femore distale, con fissazione interna	81.40.10↔	Rifissazione di frammento osteocondrale dell'anca, per via artroscopica
79.15.20↔	Riduzione chiusa di altra frattura del femore, con fissazione interna	81.40.11↔	Rifissazione di frammento osteocondrale dell'anca, chirurgica a cielo aperto
79.15.99↔	Riduzione chiusa di frattura del femore, con fissazione interna, altro	81.40.14↔	Innesto di cartilagine e impianto di colture tissutali prodotte in vitro dell'anca, per via artroscopica
79.19.20↔	Riduzione chiusa di frattura delle ossa pelviche, con fissazione interna	81.40.15↔	Innesto di cartilagine e impianto di colture tissutali prodotte in vitro dell'anca, chirurgica a cielo aperto
79.25↔	Riduzione aperta di frattura del femore, senza fissazione interna	81.40.18↔	Perforazione subcondrale dell'anca, per via artroscopica
79.29.30↔	Riduzione aperta di frattura della rotula, senza fissazione interna	81.40.19↔	Perforazione subcondrale dell'anca, chirurgica a cielo aperto
79.35.00↔	Riduzione aperta di frattura del femore, con fissazione interna, NAS	81.40.20↔	Perforazione subcondrale dell'anca con inserzione di impianto acellulare, per via artroscopica
79.35.10↔	Riduzione aperta di frattura della testa femorale, con fissazione interna	81.40.21↔	Perforazione subcondrale dell'anca con inserzione di impianto acellulare, chirurgica a cielo aperto
79.35.11↔	Riduzione aperta di frattura del collo femorale e del femore prossimale, con fissazione interna	81.40.30↔	Artroplastica dell'anca con osteotomia delle ossa pelviche, altra osteotomia
79.35.12↔	Riduzione aperta di frattura della diafisi femorale, con fissazione interna	81.40.31↔	Artroplastica dell'anca con osteotomia delle ossa pelviche, tripla osteotomia
		81.40.32↔	Tettoplastica acetabolare dell'anca
		81.40.33↔	Resezione dell'anca secondo Girdlestone, primaria
		81.40.99↔	Riparazione dell'anca, altro
		84.28↔	Reimpianto della coscia

Procedura I08-6

81.51.00↔	Sostituzione totale dell'anca, NAS	81.52.53↔	Impianto sostitutivo della testa femorale di protesi dell'anca
81.51.11↔	Primo impianto di protesi totale dell'anca	81.52.55↔	Impianto sostitutivo di testa femorale, inserto e coppa acetabolare di protesi dell'anca
81.51.12↔	Primo impianto di protesi totale dell'anca, protesi speciale	81.52.56↔	Impianto sostitutivo di inserto e coppa acetabolare di protesi dell'anca
81.51.21↔	Impianto sostitutivo di protesi totale dell'anca	81.52.57↔	Impianto sostitutivo di coppa di sostegno e coppa acetabolare di protesi dell'anca
81.51.22↔	Impianto sostitutivo di protesi totale dell'anca, protesi speciale	81.52.58↔	Impianto sostitutivo di coppa di sostegno, coppa acetabolare e testa femorale di protesi dell'anca
81.51.99↔	Impianto di protesi totale dell'anca, altro	81.52.5a↔	Impianto sostitutivo di stelo e testa femorale di protesi dell'anca
81.52.21↔	Primo impianto di protesi unipolare	81.52.5b↔	Impianto sostitutivo di stelo, testa femorale e inserto di protesi dell'anca
81.52.22↔	Primo impianto di protesi biarticolata		
81.52.31↔	Primo impianto di coppa di sostegno di protesi dell'anca		
81.52.41↔	Impianto sostitutivo di protesi unipolare		
81.52.42↔	Impianto sostitutivo di protesi biarticolata		
81.52.51↔	Impianto sostitutivo di coppa di sostegno di protesi dell'anca		
81.52.52↔	Impianto sostitutivo di inserto di protesi dell'anca		

Procedura I08-7

03.02↔	Riapertura di pregressa laminectomia	78.03.10↔	Innesto osseo del radio e dell'ulna, con peduncolo vascolare e anastomosi microvascolare
03.53.11↔	Riduzione chiusa di frattura vertebrale con fissazione esterna	78.03.11↔	Innesto osseo del radio e dell'ulna, con peduncolo vascolare senza anastomosi microvascolare
03.53.20↔	Riduzione aperta di fratture vertebrali	78.03.12↔	Innesto osseo del radio e dell'ulna, allogenico
77.02.00↔	Sequestrectomia dell'omero, NAS	78.03.13↔	Innesto osteocondrale del radio e dell'ulna
77.02.10↔	Sequestrectomia dell'omero, senza impianto di sistema di somministrazione farmacologica	78.12.00↔	Applicazione di fissatore esterno dell'omero (Incl. Riduzione di frattura), NAS
77.02.11↔	Sequestrectomia dell'omero, con impianto di sistema di somministrazione farmacologica	78.12.90↔	Riduzione chiusa di altra frattura dell'omero con fissatore esterno
77.02.99↔	Sequestrectomia dell'omero, altro	78.12.91↔	Riduzione aperta di altra frattura dell'omero con fissatore esterno
77.03.00↔	Sequestrectomia del radio e dell'ulna, NAS	78.12.99↔	Applicazione di fissatore esterno dell'omero (Incl. Riduzione di frattura), altro
77.03.10↔	Sequestrectomia del radio e dell'ulna, senza impianto di sistema di somministrazione farmacologica	78.13.00↔	Applicazione di fissatore esterno del radio (Incl. Riduzione di frattura), NAS
77.03.11↔	Sequestrectomia del radio e dell'ulna, con impianto di sistema di somministrazione farmacologica	78.13.10↔	Riduzione chiusa di frattura del radio distale con fissatore esterno
77.03.99↔	Sequestrectomia del radio e dell'ulna, altro	78.13.11↔	Riduzione chiusa di altra frattura del radio con fissatore esterno
77.12.00↔	Altra incisione dell'omero senza sezione, NAS	78.13.12↔	Riduzione aperta di frattura del radio distale con fissatore esterno
77.12.10↔	Altra incisione dell'omero senza sezione, Esplorazione e trapanazione	78.13.13↔	Riduzione aperta di altra frattura del radio con fissatore esterno
77.12.11↔	Altra incisione dell'omero senza sezione, Rimozione di corpo estraneo	78.13.20↔	Riduzione chiusa di frattura dell'ulna con fissatore esterno
77.12.12↔	Altra incisione dell'omero senza sezione, Impianto e rimozione di sistema di somministrazione farmacologica	78.13.99↔	Applicazione di fissatore esterno del radio (Incl. Riduzione di frattura), altro
77.12.13↔	Altra incisione dell'omero senza sezione, Drenaggio	78.22.00↔	Accorciamento dell'omero, NAS
77.12.99↔	Altra incisione dell'omero senza sezione, altro	78.22.10↔	Epifisiodesi temporanea dell'omero
77.13.00↔	Altra incisione del radio e dell'ulna senza sezione, NAS	78.22.11↔	Epifisiodesi permanente dell'omero
77.13.10↔	Altra incisione del radio e dell'ulna senza sezione, Esplorazione e trapanazione	78.22.12↔	Epifisiolisi terapeutica dell'omero
77.13.11↔	Altra incisione del radio e dell'ulna senza sezione, Rimozione di corpo estraneo	78.22.99↔	Accorciamento dell'omero, altro
77.13.12↔	Altra incisione del radio e dell'ulna senza sezione, Impianto o rimozione di sistema di somministrazione farmacologica	78.23.00↔	Accorciamento di radio e ulna, NAS
77.13.13↔	Altra incisione del radio e dell'ulna senza sezione, Drenaggio	78.23.10↔	Epifisiodesi temporanea di radio e ulna
77.13.99↔	Altra incisione del radio e dell'ulna senza sezione, altro	78.23.11↔	Epifisiodesi permanente di radio e ulna
77.22↔	Osteotomia cuneiforme dell'omero	78.23.12↔	Epifisiolisi terapeutica di radio e ulna
77.23↔	Osteotomia cuneiforme del radio e dell'ulna	78.23.99↔	Accorciamento di radio e ulna, altro
77.32.10↔	Corticotomia per osteogenesi distrattiva dell'omero	78.32↔	Allungamento dell'omero
77.33.00↔	Altra sezione del radio e dell'ulna, NAS	78.33↔	Allungamento di radio e ulna
77.33.10↔	Corticotomia per osteogenesi distrattiva del radio e dell'ulna	78.42↔	Altri interventi di riparazione o plastica sull'omero
77.33.20↔	Altra sezione del radio e dell'ulna, Sezione dell'ulna (corpo e distale)	78.43↔	Altri interventi di riparazione o plastica su radio e ulna
77.33.99↔	Altra sezione del radio e dell'ulna, altro	78.49.20↔	Sostituzione di vertebre (es. per cifosi), NAS
77.89.20↔	Altra osteotomia parziale di una vertebra, Asportazione del dente dell'epistrofeo	78.49.21↔	Sostituzione di vertebre con impianto (es. per cifosi): 1 vertebra
77.89.21↔	Altra osteotomia parziale di una vertebra, corpo	78.49.22↔	Sostituzione di vertebre con impianto (es. per cifosi): 2 vertebre
77.89.22↔	Altra osteotomia parziale di una vertebra, altre parti	78.49.23↔	Sostituzione di vertebre con impianto (es. per cifosi): 3 vertebre
77.99.20↔	Osteotomia totale di una vertebra	78.49.24↔	Sostituzione di vertebre con impianto (es. per cifosi): 4 vertebre
78.02.10↔	Innesto osseo dell'omero, con peduncolo vascolare e anastomosi microvascolare	78.49.25↔	Sostituzione di vertebre con impianto (es. per cifosi): 5 o più vertebre
78.02.11↔	Innesto osseo dell'omero, con peduncolo vascolare senza anastomosi microvascolare	78.49.26↔	Sostituzione di vertebre con altro materiale (es. per cifosi), 1 vertebra
78.02.12↔	Innesto osseo dell'omero, allogenico	78.49.27↔	Sostituzione di vertebre con altro materiale (es. per cifosi), 2 vertebre
78.02.13↔	Innesto osteocondrale dell'omero	78.49.28↔	Sostituzione di vertebre con altro materiale (es. per cifosi), 3 vertebre
		78.49.29↔	Sostituzione di vertebre (es. per cifosi), altro

78.49.2a↔	Sostituzione di vertebre con altro materiale (es. per cifosi), 4 o più vertebre	78.49.4f↔	Ricostruzione complessa della colonna vertebrale (es. per scoliosi) mediante epifisiodesi monolaterale con fusione vertebrale dorsale
78.49.31↔	Ricostruzione complessa della colonna vertebrale (es. per cifosi) con innesto anteriore di sostegno	78.49.4g↔	Ricostruzione complessa della colonna vertebrale (es. per scoliosi) mediante epifisiodesi bilaterale con fusione vertebrale dorsale
78.49.32↔	Ricostruzione complessa della colonna vertebrale (es. per cifosi) mediante cifosectomia (es. secondo Lindseth-Selzer)	78.49.50↔	Spondilodesi correttiva (es. per scoliosi) con strumentazione anteriore o posteriore, NAS
78.49.33↔	Ricostruzione complessa della colonna vertebrale (es. per cifosi) mediante correzione dorsale senza release ventrale	78.49.51↔	Spondilodesi correttiva (es. per scoliosi) con strumentazione posteriore, senza stabilità primaria, da 3 a 6 segmenti
78.49.34↔	Ricostruzione complessa della colonna vertebrale (es. per cifosi) mediante correzione dorsale con release ventrale	78.49.52↔	Spondilodesi correttiva (es. per scoliosi) con strumentazione posteriore, senza stabilità primaria, da 7 a 10 segmenti
78.49.35↔	Ricostruzione complessa della colonna vertebrale (es. per cifosi) mediante correzione dorso-ventrale	78.49.53↔	Spondilodesi correttiva (es. per scoliosi) con strumentazione posteriore, senza stabilità primaria, da 7 a 10 segmenti
78.49.36↔	Columnotomia e spondilodesi lordosizzante plurisegmentaria dorsale (DLS) secondo Zielke (es. per cifosi)	78.49.54↔	Spondilodesi correttiva (es. per scoliosi) con strumentazione posteriore, con stabilità primaria, da 3 a 6 segmenti
78.49.37↔	Columnotomia e osteotomia transpeduncolare di sottrazione (es. secondo Thomasen o Hsu-Yau-Leong) (es. per cifosi)	78.49.55↔	Spondilodesi correttiva (es. per scoliosi) con strumentazione posteriore, con stabilità primaria, da 7 a 10 segmenti
78.49.38↔	Columnotomia e spondilodesi lordosizzante monosegmentaria cervico-toracica (es. secondo Mason, Urist o Simmons) (es. per cifosi)	78.49.56↔	Spondilodesi correttiva (es. per scoliosi) con strumentazione posteriore, con stabilità primaria, 11 e più segmenti
78.49.40↔	Ricostruzione complessa della colonna vertebrale (es. per scoliosi), mediante epifisiodesi per equilibrare la crescita con staffe di lega a memoria di forma [Shape Memory Alloy (SMA)-Staples], 1 staffa	78.49.57↔	Spondilodesi correttiva (es. per scoliosi) con strumentazione anteriore, senza stabilità primaria, da 3 a 6 segmenti
78.49.41↔	Ricostruzione complessa della colonna vertebrale (es. per scoliosi), mediante epifisiodesi per equilibrare la crescita con staffe di lega a memoria di forma [Shape Memory Alloy (SMA)-Staples], 2 staffe	78.49.58↔	Spondilodesi correttiva (es. per scoliosi) con strumentazione anteriore, senza stabilità primaria, da 7 a 10 segmenti
78.49.42↔	Ricostruzione complessa della colonna vertebrale (es. per scoliosi), mediante epifisiodesi per equilibrare la crescita con staffe di lega a memoria di forma [Shape Memory Alloy (SMA)-Staples], 3 staffe	78.49.59↔	Spondilodesi correttiva (es. per scoliosi) con strumentazione anteriore o posteriore, altro
78.49.43↔	Ricostruzione complessa della colonna vertebrale (es. per scoliosi), mediante epifisiodesi per equilibrare la crescita con staffe di lega a memoria di forma [Shape Memory Alloy (SMA)-Staples], 4 staffe	78.49.5a↔	Spondilodesi correttiva (es. per scoliosi) con strumentazione anteriore, senza stabilità primaria, 11 e più segmenti
78.49.44↔	Ricostruzione complessa della colonna vertebrale (es. per scoliosi), mediante epifisiodesi per equilibrare la crescita con staffe di lega a memoria di forma [Shape Memory Alloy (SMA)-Staples], 5 staffe	78.49.5b↔	Spondilodesi correttiva (es. per scoliosi) con strumentazione anteriore, con stabilità primaria, da 3 a 6 segmenti
78.49.45↔	Ricostruzione complessa della colonna vertebrale (es. per scoliosi), mediante epifisiodesi per equilibrare la crescita con staffe di lega a memoria di forma [Shape Memory Alloy (SMA)-Staples], 6 staffe	78.49.5c↔	Spondilodesi correttiva (es. per scoliosi) con strumentazione anteriore, con stabilità primaria, da 7 a 10 segmenti
78.49.46↔	Ricostruzione complessa della colonna vertebrale (es. per scoliosi), mediante epifisiodesi per equilibrare la crescita con staffe di lega a memoria di forma [Shape Memory Alloy (SMA)-Staples], 7 staffe	78.49.5d↔	Spondilodesi correttiva (es. per scoliosi) con strumentazione anteriore, con stabilità primaria, 11 e più segmenti
78.49.47↔	Ricostruzione complessa della colonna vertebrale (es. per scoliosi), mediante epifisiodesi per equilibrare la crescita con staffe di lega a memoria di forma [Shape Memory Alloy (SMA)-Staples], 8 staffe	78.49.60↔	Spondilodesi correttiva (es. per scoliosi) con strumentazione combinata anteriore e posteriore, NAS
78.49.48↔	Ricostruzione complessa della colonna vertebrale (es. per scoliosi), mediante epifisiodesi per equilibrare la crescita con staffe di lega a memoria di forma [Shape Memory Alloy (SMA)-Staples], 9 staffe	78.49.61↔	Spondilodesi correttiva (es. per scoliosi) con strumentazione combinata anteriore e posteriore, senza stabilità primaria, da 3 a 6 segmenti
78.49.4a↔	Ricostruzione complessa della colonna vertebrale (es. per scoliosi), mediante epifisiodesi per equilibrare la crescita con staffe di lega a memoria di forma [Shape Memory Alloy (SMA)-Staples], 10 staffe	78.49.62↔	Spondilodesi correttiva (es. per scoliosi) con strumentazione combinata anteriore e posteriore, senza stabilità primaria, da 7 a 10 segmenti
78.49.4b↔	Ricostruzione complessa della colonna vertebrale (es. per scoliosi), mediante epifisiodesi per equilibrare la crescita con staffe di lega a memoria di forma [Shape Memory Alloy (SMA)-Staples], 11 staffe	78.49.63↔	Spondilodesi correttiva (es. per scoliosi) con strumentazione combinata anteriore e posteriore, senza stabilità primaria, 11 e più segmenti
78.49.4c↔	Ricostruzione complessa della colonna vertebrale (es. per scoliosi), mediante epifisiodesi per equilibrare la crescita con staffe di lega a memoria di forma [Shape Memory Alloy (SMA)-Staples], 12 staffe	78.49.64↔	Spondilodesi correttiva (es. per scoliosi) con strumentazione combinata anteriore e posteriore, con stabilità primaria, da 3 a 6 segmenti
78.49.4d↔	Ricostruzione complessa della colonna vertebrale (es. per scoliosi), mediante epifisiodesi per equilibrare la crescita con staffe di lega a memoria di forma [Shape Memory Alloy (SMA)-Staples], 13 e più staffe	78.49.65↔	Spondilodesi correttiva (es. per scoliosi) con strumentazione combinata anteriore e posteriore, con stabilità primaria, da 7 a 10 segmenti
78.49.4e↔	Ricostruzione complessa della colonna vertebrale (es. per scoliosi) mediante epifisiodesi dorso-ventrale	78.49.66↔	Spondilodesi correttiva (es. per scoliosi) con strumentazione combinata anteriore e posteriore, con stabilità primaria, 11 e più segmenti
		78.49.69↔	Spondilodesi correttiva (es. per scoliosi) con strumentazione combinata anteriore e posteriore, altro
		78.49.70↔	Ricostruzione complessa della colonna vertebrale, NAS
		78.49.71↔	Ricostruzione complessa della colonna vertebrale (es. per scoliosi) con strumentazione sottocutanea di Harrington (nel bambino)
		78.49.72↔	Ricostruzione complessa della colonna vertebrale (es. per scoliosi) mediante impianto di barre dinamiche
		78.49.79↔	Ricostruzione complessa della colonna vertebrale, altro
		78.50.00↔	Fissazione interna di osso in sede non specificata senza riduzione di frattura, NAS
		78.50.11↔	Fissazione di osso alla colonna vertebrale
		78.50.30↔	Procedura di osteosintesi della colonna vertebrale, NAS
		78.50.31↔	Osteosintesi con viti della colonna vertebrale
		78.50.32↔	Osteosintesi della colonna vertebrale mediante cerchiaggio con filo
		78.50.33↔	Osteosintesi della colonna vertebrale mediante sistema con staffe
		78.50.34↔	Osteosintesi della colonna vertebrale con placche a uncino

78.50.35↔	Osteosintesi della colonna vertebrale mediante sistema a viti e barre	79.22.10↔	Riduzione aperta di frattura del radio distale, senza fissazione interna
78.50.36↔	Osteosintesi della colonna vertebrale mediante sistema a viti e placca anteriore	79.22.19↔	Riduzione aperta di altra frattura del radio, senza fissazione interna
78.50.37↔	Osteosintesi della colonna vertebrale mediante sistema a viti e placca posteriore	79.22.20↔	Riduzione aperta di frattura dell'ulna, senza fissazione interna
78.50.39↔	Procedura di osteosintesi della colonna vertebrale, altro	79.22.99↔	Riduzione aperta di frattura del radio e dell'ulna, senza fissazione interna, altro
78.50.99↔	Fissazione interna di osso in sede non specificata senza riduzione di frattura, altro	79.31.00↔	Riduzione aperta di frattura dell'omero con fissazione interna, NAS
79.11.00↔	Riduzione chiusa di frattura dell'omero, con fissazione interna, NAS	79.31.10↔	Riduzione aperta di frattura semplice dell'omero prossimale, con fissazione interna con chiodo endomidollare, placca a stabilità angolare o placca (angolata)
79.11.10↔	Riduzione chiusa di frattura dell'omero prossimale, con fissazione interna con chiodo endomidollare / di bloccaggio o con placca angolata / condilare	79.31.11↔	Riduzione aperta di frattura semplice dell'omero prossimale, con altra fissazione interna (es. vite, filo)
79.11.11↔	Riduzione chiusa di frattura dell'omero prossimale mediante fissazione interna con tecnica mini-invasiva con palloncino	79.31.12↔	Riduzione aperta di frattura pluriframmentaria dell'omero prossimale, con fissazione interna
79.11.19↔	Riduzione chiusa di frattura dell'omero prossimale, con altra fissazione interna (es. con vite, filo, cerchiaggio dinamico, placca a stabilità angolare)	79.31.20↔	Riduzione aperta di frattura semplice della diafisi dell'omero, con fissazione interna
79.11.20↔	Riduzione chiusa di altra frattura dell'omero, con fissazione interna con chiodo endomidollare / di bloccaggio o con placca angolata / condilare	79.31.30↔	Riduzione aperta di frattura semplice dell'omero distale, con fissazione interna con chiodo endomidollare, placca a stabilità angolare o placca (angolata)
79.11.21↔	Riduzione chiusa di altra frattura dell'omero mediante fissazione interna con tecnica mini-invasiva con palloncino	79.31.31↔	Riduzione aperta di frattura semplice dell'omero distale, con altra fissazione interna (es. vite, filo)
79.11.29↔	Riduzione chiusa di altra frattura dell'omero, con altra fissazione interna (es. con vite, filo, cerchiaggio dinamico, placca a stabilità angolare)	79.31.90↔	Riduzione aperta di frattura pluriframmentaria di altre parti dell'omero, con fissazione interna
79.11.99↔	Riduzione chiusa di frattura dell'omero, con fissazione interna, altro	79.31.99↔	Riduzione aperta di frattura dell'omero con fissazione interna, altro
79.12.00↔	Riduzione chiusa di frattura di radio e ulna, con fissazione interna, NAS	79.32.00↔	Riduzione aperta di frattura del radio e dell'ulna, con fissazione interna, NAS
79.12.10↔	Riduzione chiusa di frattura del radio distale, con fissazione interna con filo o cerchiaggio dinamico	79.32.10↔	Riduzione aperta di frattura del radio distale, con fissazione interna
79.12.11↔	Riduzione chiusa di frattura del radio distale, con fissazione interna con filo endomidollare	79.32.19↔	Riduzione aperta di altra frattura del radio, con fissazione interna
79.12.12↔	Riduzione chiusa di frattura del radio distale, con fissazione interna con chiodo endomidollare	79.32.29↔	Riduzione aperta di frattura dell'ulna, con fissazione interna
79.12.13↔	Riduzione chiusa di frattura del radio distale mediante fissazione interna con tecnica mini-invasiva con palloncino	79.32.99↔	Riduzione aperta di frattura del radio e dell'ulna, con fissazione interna, altro
79.12.19↔	Riduzione chiusa di frattura del radio distale, con altra fissazione interna (es. vite, placca)	79.51↔	Riduzione aperta di epifisiolisi dell'omero
79.12.20↔	Riduzione chiusa di altra frattura del radio con filo o cerchiaggio dinamico	79.52.00↔	Riduzione aperta di epifisiolisi del radio e dell'ulna, NAS
79.12.21↔	Riduzione chiusa di altra frattura del radio, con fissazione interna con filo endomidollare	79.52.10↔	Riduzione aperta di epifisiolisi del radio distale
79.12.22↔	Riduzione chiusa di altra frattura del radio, con fissazione interna con chiodo endomidollare	79.52.20↔	Riduzione aperta di altra epifisiolisi del radio e dell'ulna
79.12.23↔	Riduzione chiusa di altra frattura del radio mediante fissazione interna con tecnica mini-invasiva con palloncino	79.52.99↔	Riduzione aperta di epifisiolisi del radio e dell'ulna, altro
79.12.29↔	Riduzione chiusa di altra frattura del radio, con altra fissazione interna (es. vite, placca)	79.61↔	Sbrigliamento di frattura esposta dell'omero
79.12.30↔	Riduzione chiusa di frattura dell'ulna, con fissazione interna con filo o cerchiaggio dinamico	79.62↔	Sbrigliamento di frattura esposta di radio e ulna
79.12.31↔	Riduzione chiusa di frattura dell'ulna, con fissazione interna con filo endomidollare	79.82↔	Riduzione aperta di lussazione del gomito
79.12.32↔	Riduzione chiusa di frattura dell'ulna, con fissazione interna con chiodo endomidollare	79.83.00↔	Riduzione aperta di lussazione del polso, NAS
79.12.39↔	Riduzione chiusa di frattura dell'ulna, con altra fissazione interna (es. vite, placca)	79.83.10↔	Riduzione aperta di lussazione radio-ulnare distale
79.12.99↔	Riduzione chiusa di frattura di radio e ulna, con fissazione interna, altro	79.83.99↔	Riduzione aperta di lussazione del polso, altro
79.21.00↔	Riduzione aperta di frattura dell'omero senza fissazione interna, NAS	80.02↔	Artrotomia per rimozione di protesi del gomito
79.21.10↔	Riduzione aperta di frattura dell'omero prossimale, senza fissazione interna	80.12.00↔	Altra artrotomia del gomito, NAS
79.21.11↔	Riduzione aperta di frattura della diafisi dell'omero, senza fissazione interna	80.12.10↔	Artrotomia artroscopica del gomito, lavaggio articolare con drenaggio
79.21.12↔	Riduzione aperta di frattura dell'omero distale, senza fissazione interna	80.12.11↔	Artrotomia artroscopica del gomito, asportazione di corpo libero intra-articolare
79.21.99↔	Riduzione aperta di frattura dell'omero senza fissazione interna, altro	80.12.12↔	Artrotomia artroscopica del gomito, impianto o rimozione di sistema di somministrazione farmacologica
79.22.00↔	Riduzione aperta di frattura del radio e dell'ulna, senza fissazione interna, NAS	80.12.20↔	Artrotomia del gomito, Lavaggio articolare con drenaggio
		80.12.21↔	Artrotomia del gomito, Asportazione di corpo libero intra-articolare
		80.12.99↔	Altra artrotomia del gomito, altro
		80.13.00↔	Altra artrotomia del polso, NAS
		80.13.10↔	Artrotomia artroscopica del polso, lavaggio articolare con drenaggio
		80.13.11↔	Artrotomia artroscopica del polso, asportazione di corpo libero intra-articolare
		80.13.12↔	Artrotomia artroscopica del polso, impianto o rimozione di sistema di somministrazione farmacologica
		80.13.20↔	Artrotomia del polso, Lavaggio articolare con drenaggio
		80.13.21↔	Artrotomia del polso, Asportazione di corpo libero intra-articolare
		80.13.99↔	Altra artrotomia del polso, altro
		80.19.00↔	Altra artrotomia di altra sede specificata, NAS
		80.19.10↔	Artrotomia artroscopica dell'articolazione sterno-clavicolare, lavaggio articolare con drenaggio

80.19.11↔	Artrotomia artroscopica dell'articolazione sterno-clavicolare, asportazione di corpo libero intra-articolare	80.82.12↔	Asportazione di cisti dell'articolazione del gomito
80.19.12↔	Artrotomia artroscopica dell'articolazione sterno-clavicolare, impianto o rimozione di sistema di somministrazione farmacologica	80.82.99↔	Altra asportazione o distruzione locale di lesione dell'articolazione del gomito, altro
80.19.20↔	Artrotomia dell'articolazione sterno-clavicolare, lavaggio articolare con drenaggio	80.83.00↔	Altra asportazione o distruzione locale di lesione dell'articolazione del polso, NAS
80.19.21↔	Artrotomia dell'articolazione sterno-clavicolare, asportazione di corpo libero intra-articolare	80.83.10↔	Asportazione o distruzione locale di lesione dell'articolazione del polso per via artroscopica
80.19.29↔	Altra artrotomia dell'articolazione sterno-clavicolare	80.83.11↔	Sbrigliamento dell'articolazione del polso
80.19.90↔	Artrotomia artroscopica di altra sede specificata, lavaggio articolare con drenaggio	80.83.12↔	Asportazione di cisti dell'articolazione del polso
80.19.91↔	Artrotomia artroscopica di altra sede specificata, asportazione di corpo libero intra-articolare	80.83.99↔	Altra asportazione o distruzione locale di lesione dell'articolazione del polso, altro
80.19.92↔	Artrotomia artroscopica di altra sede specificata, impianto o rimozione di sistema di somministrazione farmacologica	80.89.00↔	Altra asportazione o distruzione locale di lesione dell'articolazione di altra sede specificata, NAS
80.19.93↔	Artrotomia di altra sede specificata, lavaggio articolare con drenaggio	80.89.10↔	Asportazione o distruzione locale di lesione dell'articolazione sterno-clavicolare per via artroscopica
80.19.94↔	Artrotomia di altra sede specificata, asportazione di corpo libero intra-articolare	80.89.11↔	Sbrigliamento dell'articolazione sternoclavicolare
80.19.99↔	Altra artrotomia di altra sede specificata, altro	80.89.12↔	Asportazione di cisti dell'articolazione sternoclavicolare
80.42↔	Incisione di capsula articolare, legamenti o cartilagine del gomito	80.89.19↔	Altra asportazione o distruzione locale di lesione dell'articolazione sterno-clavicolare
80.43.00↔	Incisione di capsula articolare, legamenti o cartilagine del polso, NAS	80.89.20↔	Asportazione o distruzione locale di lesione dell'articolazione sacroiliaca per via artroscopica
80.43.10↔	Incisione di capsula articolare, legamenti o cartilagine del polso, Sezione di legamenti del carpo	80.89.21↔	Sbrigliamento dell'articolazione sacroiliaca
80.43.20↔	Incisione di capsula articolare, legamenti o cartilagine del polso, Asportazione di legamenti del carpo	80.89.22↔	Asportazione di cisti dell'articolazione sacroiliaca
80.43.90↔	Incisione di capsula articolare, legamenti o cartilagine del polso, Altri interventi su legamenti del carpo	80.89.29↔	Altra asportazione o distruzione locale di lesione dell'articolazione sacroiliaca
80.43.99↔	Incisione di capsula articolare, legamenti o cartilagine del polso, altro	80.89.41↔	Sbrigliamento di lesione dell'articolazione di altra sede specificata
80.50↔	Asportazione o distruzione di disco intervertebrale, non specificata	80.89.42↔	Asportazione di cisti dell'articolazione di altra sede specificata
80.51.00↔	Asportazione di disco intervertebrale, NAS	80.89.99↔	Altra asportazione o distruzione locale di lesione dell'articolazione di altra sede specificata, altro
80.51.10↔	Asportazione di un disco intervertebrale, chirurgica a cielo aperto	80.92.00↔	Altra asportazione dell'articolazione del gomito, NAS
80.51.11↔	Asportazione di due dischi intervertebrali, chirurgica a cielo aperto	80.92.10↔	Asportazione artroscopica dell'articolazione del gomito
80.51.12↔	Asportazione di tre o più dischi intervertebrali, chirurgica a cielo aperto	80.92.11↔	Prelievo di cartilagine per innesto dall'articolazione del gomito
80.51.20↔	Asportazione di disco intervertebrale, percutanea con endoscopia	80.92.99↔	Altra asportazione dell'articolazione del gomito, altro
80.51.99↔	Asportazione di disco intervertebrale, altro	80.99.00↔	Altra asportazione dell'articolazione di altra sede specificata, NAS
80.52↔	Chemionucleolisi intervertebrale	80.99.10↔	Asportazione artroscopica dell'articolazione sterno-clavicolare
80.59.00↔	Altra distruzione di disco intervertebrale, NAS	80.99.11↔	Altra asportazione dell'articolazione sterno-clavicolare
80.59.10↔	Altra distruzione di disco intervertebrale, Rimozione di sequestro libero	80.99.20↔	Asportazione artroscopica dell'articolazione sacroiliaca
80.59.20↔	Altra distruzione di disco intervertebrale, Reintervento per recidiva	80.99.21↔	Altra asportazione dell'articolazione sacroiliaca
80.59.21↔	Altra distruzione di disco intervertebrale, Reintervento con lisi radicolare per recidiva	80.99.30↔	Asportazione artroscopica della sinfisi pubica
80.59.30↔	Altra distruzione di disco intervertebrale, Decompressione con nucleoplastica	80.99.31↔	Altra asportazione della sinfisi pubica
80.59.40↔	Altra distruzione di disco intervertebrale, Termomodulazione mini-invasiva del disco intervertebrale	80.99.90↔	Asportazione artroscopica dell'articolazione di altra sede specificata
80.59.50↔	Altra distruzione di disco intervertebrale, Ricostruzione del disco con sostituto discale su base cellulare	80.99.91↔	Prelievo di cartilagine per innesto dall'articolazione di altra sede specificata
80.59.99↔	Altra distruzione di disco intervertebrale, altro	80.99.99↔	Altra asportazione dell'articolazione di altra sede specificata, altro
80.72.00↔	Sinoviectomia del gomito, NAS	81.00↔	Artrodesi vertebrale, NAS
80.72.10↔	Sinoviectomia artroscopica del gomito	81.01↔	Artrodesi atlanto-epistrofea
80.72.20↔	Sinoviectomia a cielo aperto del gomito	81.02↔	Altra artrodesi cervicale, approccio anteriore
80.72.99↔	Sinoviectomia del gomito, altro	81.03↔	Altra artrodesi cervicale, approccio posteriore
80.73.00↔	Sinoviectomia del polso, NAS	81.04↔	Artrodesi dorsale e dorsolombare, approccio anteriore
80.73.10↔	Sinoviectomia artroscopica del polso	81.05↔	Artrodesi dorsale e dorsolombare, approccio posteriore
80.73.20↔	Sinoviectomia a cielo aperto del polso	81.06↔	Artrodesi delle vertebre lombari e lumbosacrali, approccio anteriore
80.73.99↔	Sinoviectomia del polso, altro	81.07↔	Artrodesi lombare e lumbosacrale, approccio ai processi laterali trasversi
80.82.00↔	Altra asportazione o distruzione locale di lesione dell'articolazione del gomito, NAS	81.08↔	Artrodesi lombare e lumbosacrale, con approccio posteriore
80.82.10↔	Asportazione o distruzione locale di lesione dell'articolazione del gomito per via artroscopica	81.24↔	Artrodesi del gomito
80.82.11↔	Sbrigliamento dell'articolazione del gomito	81.30↔	Rifusione vertebrale, NAS
		81.31↔	Rifusione atlanto-epistrofea
		81.32↔	Rifusione di altre vertebre cervicali, approccio anteriore
		81.33↔	Rifusione di altre vertebre cervicali, approccio posteriore
		81.34↔	Rifusione dorsale o dorsolombare, approccio anteriore
		81.35↔	Rifusione dorsale o dorsolombare, approccio posteriore
		81.36↔	Rifusione lombare o lumbosacrale, approccio anteriore
		81.37↔	Rifusione lombare o lumbosacrale, approccio ai processi laterali trasversi
		81.38↔	Rifusione lombare o lumbosacrale, approccio posteriore
		81.39↔	Rifusione vertebrale, NAC

81.62.00↔	Artrodesi o rifusione di 2-3 vertebre, NAS	81.85.31↔	Altra riparazione del gomito, Protesi del capitello radiale
81.62.10↔	Artrodesi di 2 vertebre, dorsale	81.85.32↔	Altra riparazione del gomito, Protesi dell'estremità prossimale dell'ulna
81.62.11↔	Artrodesi di 2 vertebre, combinata dorsale e ventrale, intercorporea	81.85.99↔	Altra riparazione del gomito, altro
81.62.12↔	Artrodesi di 2 vertebre, ventrale, intercorporea	81.99.14↔	Revisione artroscopica di articolazione, Gomito
81.62.13↔	Artrodesi di 2 vertebre, dorsale, dinamica	83.83↔	Ricostruzione di puleggia tendinea
81.62.20↔	Artrodesi di 3 vertebre, dorsale	84.23.00↔	Reimpianto di avambraccio, polso o mano, NAS
81.62.21↔	Artrodesi di 3 vertebre, combinata dorsale e ventrale, intercorporea	84.23.10↔	Reimpianto di avambraccio
81.62.22↔	Artrodesi di 3 vertebre, ventrale, intercorporea	84.23.12↔	Reimpianto del metacarpo
81.62.23↔	Artrodesi di 3 vertebre, dorsale, dinamica	84.23.13↔	Reimpianto del polso
81.62.99↔	Artrodesi o rifusione di 2-3 vertebre, altro	84.23.99↔	Reimpianto di avambraccio, polso o mano, altro
81.63.00↔	Artrodesi o rifusione di 4-8 vertebre, NAS	84.24.00↔	Reimpianto a livello del gomito o del braccio, NAS
81.63.10↔	Artrodesi di 4 - 6 vertebre, dorsale	84.24.11↔	Reimpianto a livello del gomito
81.63.11↔	Artrodesi di 4 - 6 vertebre, combinata dorsale e ventrale, intercorporea	84.24.12↔	Reimpianto del braccio
81.63.12↔	Artrodesi di 4 - 6 vertebre, ventrale, intercorporea	84.24.99↔	Reimpianto a livello del gomito o del braccio, altro
81.63.13↔	Artrodesi di 4 - 6 vertebre, dorsale, dinamica	84.51.00↔	Inserzione di dispositivo intervertebrale d'artrodesi, NAS
81.63.20↔	Artrodesi di 7 - 8 vertebre, dorsale	84.51.10↔	Inserzione di gabbie intercorporee, 1 segmento
81.63.21↔	Artrodesi di 7 - 8 vertebre, combinata dorsale e ventrale, intercorporea	84.51.11↔	Inserzione di gabbie intercorporee, 2 segmenti
81.63.22↔	Artrodesi di 7 - 8 vertebre, ventrale, intercorporea	84.51.12↔	Inserzione di gabbie intercorporee, 3 segmenti
81.63.23↔	Artrodesi di 7 - 8 vertebre, dorsale, dinamica	84.51.13↔	Inserzione di gabbie intercorporee, 4 o più segmenti
81.63.99↔	Artrodesi o rifusione di 4-8 vertebre, altro	84.51.99↔	Inserzione di dispositivo intervertebrale d'artrodesi, altro
81.64.00↔	Artrodesi o rifusione di 9 e più vertebre, NAS	84.60↔	Inserzione di protesi discale, senz'altra specificazione
81.64.10↔	Artrodesi di 9 e più vertebre, dorsale	84.61↔	Inserzione di protesi discale parziale, cervicale
81.64.11↔	Artrodesi di 9 o più vertebre, combinata dorsale e ventrale, intercorporea	84.62↔	Inserzione di protesi discale, senz'altra specificazione
81.64.99↔	Artrodesi o rifusione di 9 e più vertebre, altro	84.63↔	Inserzione di protesi discale, toracale
81.65.00↔	Vertebroplastica, NAS	84.64↔	Inserzione di protesi discale parziale, lombosacrale
81.65.10↔	Vertebroplastica, 1 corpo vertebrale	84.65↔	Inserzione di protesi discale totale, lombosacrale
81.65.11↔	Vertebroplastica, 2 corpi vertebrali	84.66.00↔	Revisione o sostituzione di protesi discale artificiale, cervicale, NAS
81.65.12↔	Vertebroplastica, 3 corpi vertebrali	84.66.10↔	Sostituzione di protesi discale artificiale, cervicale
81.65.13↔	Vertebroplastica, 4 e più corpi vertebrali	84.66.20↔	Revisione di protesi discale artificiale, cervicale
81.65.99↔	Vertebroplastica, altro	84.66.99↔	Revisione o sostituzione di protesi discale artificiale, cervicale, altro
81.66.00↔	Cifoplastica, NAS	84.67↔	Revisione o sostituzione di protesi discale artificiale, toracale
81.66.10↔	Cifoplastica, 1 corpo vertebrale	84.68.00↔	Revisione o sostituzione di protesi discale artificiale, lombosacrale, NAS
81.66.11↔	Cifoplastica, 2 corpi vertebrali	84.68.10↔	Sostituzione di protesi discale artificiale, lombosacrale
81.66.12↔	Cifoplastica, 3 corpi vertebrali	84.68.20↔	Revisione di protesi discale artificiale, lombosacrale
81.66.13↔	Cifoplastica, 4 e più corpi vertebrali	84.68.99↔	Revisione o sostituzione di protesi discale artificiale, lombosacrale, altro
81.66.99↔	Cifoplastica, altro	84.69.00↔	Revisione o sostituzione di protesi discale artificiale, NAS
81.84↔	Sostituzione totale del gomito	84.69.10↔	Sostituzione di protesi discale artificiale
81.85.00↔	Altra riparazione del gomito, NAS	84.69.20↔	Revisione di protesi discale artificiale
81.85.10↔	Rifissazione di frammento osteocondrale del gomito, per via artroscopica	84.69.99↔	Revisione o sostituzione di protesi discale artificiale, altro
81.85.11↔	Rifissazione di frammento osteocondrale del gomito, chirurgica a cielo aperto	84.81.00↔	Revisione di dispositivo(i) interspinoso(i), NAS
81.85.14↔	Innesto di cartilagine e impianto del gomito di colture tissutali prodotte in vitro, per via artroscopica	84.81.20↔	Revisione di dispositivo(i) interspinoso(i)
81.85.15↔	Innesto di cartilagine e impianto del gomito di colture tissutali prodotte in vitro, chirurgica a cielo aperto	84.81.99↔	Revisione di dispositivo(i) interspinoso(i), altro
81.85.18↔	Perforazione subcondrale del gomito, per via artroscopica	84.82↔	Inserzione o sostituzione di dispositivo(i) peduncolare di stabilizzazione dinamica
81.85.19↔	Perforazione subcondrale del gomito, chirurgica a cielo aperto	84.83↔	Revisione di dispositivo(i) peduncolare di stabilizzazione dinamica
81.85.20↔	Perforazione subcondrale del gomito con inserzione di impianto acellulare, per via artroscopica	84.84↔	Inserzione o sostituzione di dispositivo(i) di sostituzione di faccetta articolare
81.85.21↔	Artroplastica di resezione del gomito	84.85↔	Revisione di dispositivo(i) di sostituzione di faccetta articolare
81.85.30↔	Sostituzione con protesi della superficie articolare distale dell'omero		

Procedura I08-8

77.25.00↔	Osteotomia cuneiforme del femore, NAS	77.35.12↔	Osteotomia complessa (pluridimensionale) (con correzione assiale) del collo femorale
77.25.10↔	Osteotomia cuneiforme del collo femorale	77.35.19↔	Altra sezione del collo femorale
77.25.20↔	Osteotomia cuneiforme del resto del femore	77.35.20↔	Osteotomia (de)rotativa di altre parti del femore
77.25.99↔	Osteotomia cuneiforme del femore, altro	77.35.21↔	Corticotomia per osteogenesi distrattiva di altre parti del femore
77.29.10↔	Osteotomia cuneiforme di falangi delle mani	77.35.22↔	Osteotomia complessa (pluridimensionale) (con correzione assiale) di altre parti del femore
77.29.20↔	Osteotomia cuneiforme delle vertebre	77.35.23↔	Altra sezione di altre parti del femore
77.29.40↔	Osteotomia cuneiforme di falangi dei piedi	77.35.99↔	Altra sezione del femore, altro
77.35.00↔	Altra sezione del femore, NAS	77.95↔	Ostectomia totale del femore
77.35.10↔	Osteotomia (de)rotativa del collo femorale		
77.35.11↔	Corticotomia per osteogenesi distrattiva del collo femorale		

77.99.10↔	Ostectomia totale di falangi delle mani	79.15.00↔	Riduzione chiusa di frattura del femore, con fissazione interna, NAS
77.99.20↔	Ostectomia totale di una vertebra	79.15.10↔	Riduzione chiusa di frattura del femore distale, con fissazione interna
78.05.10↔	Innesto osseo del femore, con peduncolo vascolare e anastomosi microvascolare	79.15.20↔	Riduzione chiusa di altra frattura del femore, con fissazione interna
78.05.11↔	Innesto osseo del femore, con peduncolo vascolare senza anastomosi microvascolare	79.15.99↔	Riduzione chiusa di frattura del femore, con fissazione interna, altro
78.05.12↔	Innesto osseo del femore, allogenico	79.19.20↔	Riduzione chiusa di frattura delle ossa pelviche, con fissazione interna
78.05.13↔	Innesto osteocondrale del femore	79.25↔	Riduzione aperta di frattura del femore, senza fissazione interna
78.09.10↔	Innesto osseo di falangi delle mani, con peduncolo vascolare e anastomosi microvascolare	79.29.00↔	Riduzione aperta di frattura di altre ossa specificate, escluse quelle facciali, senza fissazione interna, NAS
78.09.11↔	Innesto osseo di falangi delle mani, con peduncolo vascolare senza anastomosi microvascolare	79.29.10↔	Riduzione aperta di frattura semplice di clavicola e scapola, senza fissazione interna
78.09.12↔	Innesto osseo di falangi delle mani, allogenico	79.29.11↔	Riduzione aperta di frattura pluriframmentaria di clavicola e scapola, senza fissazione interna
78.09.30↔	Innesto osseo delle ossa pelviche, con peduncolo vascolare e anastomosi microvascolare	79.29.99↔	Riduzione aperta di frattura di altre ossa specificate, escluse quelle facciali, senza fissazione interna, altro
78.09.31↔	Innesto osseo delle ossa pelviche, con peduncolo vascolare senza anastomosi microvascolare	79.35.00↔	Riduzione aperta di frattura del femore, con fissazione interna, NAS
78.09.32↔	Innesto osseo delle ossa pelviche, allogenico	79.35.10↔	Riduzione aperta di frattura della testa femorale, con fissazione interna
78.09.33↔	Innesto osteocondrale delle ossa pelviche	79.35.11↔	Riduzione aperta di frattura del collo femorale e del femore prossimale, con fissazione interna
78.09.40↔	Innesto osseo di falangi dei piedi, con peduncolo vascolare e anastomosi microvascolare	79.35.12↔	Riduzione aperta di frattura della diafisi femorale, con fissazione interna
78.09.41↔	Innesto osseo di falangi dei piedi, con peduncolo vascolare senza anastomosi microvascolare	79.35.13↔	Riduzione aperta di frattura del femore distale, con fissazione interna
78.09.42↔	Innesto osteocondrale di falangi dei piedi	79.35.99↔	Riduzione aperta di frattura del femore, con fissazione interna, altro
78.09.90↔	Innesto osseo di altre ossa specificate, escluse quelle facciali, con peduncolo vascolare e anastomosi microvascolare	79.39.00↔	Riduzione aperta di frattura di altre ossa specificate, escluse quelle facciali, con fissazione interna, NAS
78.09.91↔	Innesto osseo di altre ossa specificate, escluse quelle facciali, con peduncolo vascolare senza anastomosi microvascolare	79.39.10↔	Riduzione aperta di frattura semplice di clavicola e scapola, con fissazione interna
78.09.92↔	Innesto osseo di altre ossa specificate, escluse quelle facciali, allogenico	79.39.11↔	Riduzione aperta di frattura pluriframmentaria di clavicola e scapola, con fissazione interna
78.15.00↔	Applicazione di fissatore esterno del femore (Incl. Riduzione di frattura), NAS	79.39.12↔	Riduzione aperta di frattura semplice delle coste, con fissazione interna
78.15.10↔	Riduzione aperta di frattura del collo femorale e del femore prossimale con fissatore esterno	79.39.13↔	Riduzione aperta di frattura semplice dello sterno, con fissazione interna
78.15.20↔	Riduzione aperta di frattura della diafisi femorale con fissatore esterno	79.39.14↔	Riduzione aperta di frattura pluriframmentaria delle coste, con fissazione interna
78.15.30↔	Riduzione chiusa di frattura del femore distale con fissatore esterno	79.39.15↔	Riduzione aperta di frattura pluriframmentaria dello sterno, con fissazione interna
78.15.31↔	Riduzione aperta di frattura del femore distale con fissatore esterno	79.39.20↔	Riduzione aperta di frattura dell'acetabolo, con fissazione interna
78.15.40↔	Riduzione chiusa di altra frattura del femore con fissatore esterno	79.39.29↔	Riduzione aperta di frattura di altre parti delle ossa pelviche, con fissazione interna
78.15.99↔	Applicazione di fissatore esterno del femore (Incl. Riduzione di frattura), altro	79.39.99↔	Riduzione aperta di frattura di altre ossa specificate, escluse quelle facciali, con fissazione interna, altro
78.19.20↔	Riduzione chiusa di frattura delle ossa pelviche con fissatore esterno	79.55↔	Riduzione aperta di epifisiolisi del femore
78.19.21↔	Riduzione aperta di frattura dell'acetabolo mediante fissazione / transfissazione con fissatore esterno	79.85↔	Riduzione aperta di lussazione dell'anca
78.19.22↔	Riduzione aperta di frattura di altre parti delle ossa pelviche con fissatore esterno	79.89.00↔	Riduzione aperta di lussazione in altra sede specificata, NAS
78.25.00↔	Accorciamento del femore, NAS	79.89.10↔	Riduzione aperta di lussazione sterno-clavicolare
78.25.10↔	Epifisiodesi temporanea del collo femorale	79.89.20↔	Riduzione aperta di lussazione ileo-sacrale
78.25.11↔	Epifisiodesi permanente del collo femorale	79.89.30↔	Riduzione aperta di lussazione della sinfisi
78.25.12↔	Epifisiolisi terapeutica del collo femorale	79.89.99↔	Riduzione aperta di lussazione in altra sede specificata, altro
78.25.19↔	Altro accorciamento del collo femorale	80.05.00↔	Rimozione di protesi dell'anca, NAS
78.25.20↔	Epifisiodesi temporanea di altre parti del femore	80.05.15↔	Rimozione di protesi totale dell'anca
78.25.21↔	Epifisiodesi permanente di altre parti del femore	80.05.16↔	Rimozione di protesi totale dell'anca, protesi speciale
78.25.22↔	Epifisiolisi terapeutica di altre parti del femore	80.05.17↔	Rimozione di stelo e testa femorale di protesi dell'anca
78.25.99↔	Accorciamento del femore, altro	80.05.18↔	Rimozione di stelo, testa femorale e inserto di protesi dell'anca
78.31↔	Allungamento di scapola e clavicola	80.05.1a↔	Rimozione di inserto di protesi dell'anca
78.35.00↔	Allungamento del femore, NAS	80.05.1b↔	Rimozione della testa femorale di protesi dell'anca
78.35.10↔	Allungamento del collo femorale	80.05.1c↔	Rimozione di testa femorale e inserto di protesi dell'anca
78.35.19↔	Allungamento di altre parti del femore	80.05.1d↔	Rimozione di testa femorale, inserto e coppa acetabolare di protesi dell'anca
78.35.99↔	Allungamento del femore, altro	80.05.1e↔	Rimozione di inserto e coppa acetabolare di protesi dell'anca
78.39.10↔	Allungamento di falangi delle mani	80.05.1f↔	Rimozione di coppa di sostegno e coppa acetabolare di protesi dell'anca
78.39.20↔	Allungamento di ossa pelviche		
78.45↔	Altri interventi di riparazione o plastica sul femore		
78.55.00↔	Fissazione interna del femore senza riduzione di frattura, NAS		
78.55.10↔	Revisione (senza sostituzione) di materiale di osteosintesi del femore		
78.55.99↔	Fissazione interna del femore senza riduzione di frattura, altro		
78.95↔	Inserzione di stimolatore di crescita ossea sul femore		

80.05.1g↔	Rimozione di coppa di sostegno, coppa acetabolare e testa femorale di protesi dell'anca	81.40.15↔	Innesto di cartilagine e impianto di colture tissutali prodotte in vitro dell'anca, chirurgica a cielo aperto
80.05.99↔	Rimozione di protesi dell'anca, altro	81.40.18↔	Perforazione subcondrale dell'anca, per via artroscopica
80.15.00↔	Altra artrotomia dell'anca, NAS	81.40.19↔	Perforazione subcondrale dell'anca, chirurgica a cielo aperto
80.15.10↔	Artrotomia artroscopica dell'anca, lavaggio articolare con drenaggio	81.40.20↔	Perforazione subcondrale dell'anca con inserzione di impianto acellulare, per via artroscopica
80.15.11↔	Artrotomia artroscopica dell'anca, asportazione di corpo libero intra-articolare	81.40.21↔	Perforazione subcondrale dell'anca con inserzione di impianto acellulare, chirurgica a cielo aperto
80.15.12↔	Artrotomia artroscopica dell'anca, impianto o rimozione di sistema di somministrazione farmacologica	81.40.30↔	Artroplastica dell'anca con osteotomia delle ossa pelviche, altra osteotomia
80.15.20↔	Artrotomia dell'anca, Lavaggio articolare con drenaggio	81.40.31↔	Artroplastica dell'anca con osteotomia delle ossa pelviche, tripla osteotomia
80.15.21↔	Artrotomia dell'anca, Asportazione di corpo libero intra-articolare	81.40.32↔	Tettoplastica acetabolare dell'anca
80.15.99↔	Altra artrotomia dell'anca, altro	81.40.33↔	Resezione dell'anca secondo Girdlestone, primaria
81.21↔	Artrodesi dell'anca	81.40.99↔	Riparazione dell'anca, altro
81.40.00↔	Riparazione dell'anca, NAS	81.97.15↔	Revisione e sostituzione di endoprotesi del polso
81.40.10↔	Rifissazione di frammento osteocondrale dell'anca, per via artroscopica	81.97.16↔	Revisione e sostituzione di endoprotesi dell'articolazione della base del pollice
81.40.11↔	Rifissazione di frammento osteocondrale dell'anca, chirurgica a cielo aperto	81.97.17↔	Revisione e sostituzione di altra endoprotesi delle articolazioni delle dita delle mani
81.40.14↔	Innesto di cartilagine e impianto di colture tissutali prodotte in vitro dell'anca, per via artroscopica	84.28↔	Reimpianto della coscia

Procedura I08-9

77.25.00↔	Osteotomia cuneiforme del femore, NAS	78.25.21↔	Epifisiodesi permanente di altre parti del femore
77.25.10↔	Osteotomia cuneiforme del collo femorale	78.25.22↔	Epifisiolisi terapeutica di altre parti del femore
77.25.20↔	Osteotomia cuneiforme del resto del femore	78.25.99↔	Accorciamento del femore, altro
77.25.99↔	Osteotomia cuneiforme del femore, altro	78.35.00↔	Allungamento del femore, NAS
77.35.00↔	Altra sezione del femore, NAS	78.35.10↔	Allungamento del collo femorale
77.35.10↔	Osteotomia (de)rotativa del collo femorale	78.35.19↔	Allungamento di altre parti del femore
77.35.11↔	Corticotomia per osteogenesi distrattiva del collo femorale	78.35.99↔	Allungamento del femore, altro
77.35.12↔	Osteotomia complessa (pluridimensionale) (con correzione assiale) del collo femorale	78.45↔	Altri interventi di riparazione o plastica sul femore
77.35.19↔	Altra sezione del collo femorale	78.55.00↔	Fissazione interna del femore senza riduzione di frattura, NAS
77.35.20↔	Osteotomia (de)rotativa di altre parti del femore	78.55.10↔	Revisione (senza sostituzione) di materiale di osteosintesi del femore
77.35.21↔	Corticotomia per osteogenesi distrattiva di altre parti del femore	78.55.99↔	Fissazione interna del femore senza riduzione di frattura, altro
77.35.22↔	Osteotomia complessa (pluridimensionale) (con correzione assiale) di altre parti del femore	78.95↔	Inserzione di stimolatore di crescita ossea sul femore
77.35.23↔	Altra sezione di altre parti del femore	79.15.00↔	Riduzione chiusa di frattura del femore, con fissazione interna, NAS
77.35.99↔	Altra sezione del femore, altro	79.15.10↔	Riduzione chiusa di frattura del femore distale, con fissazione interna
77.65.00↔	Asportazione locale di lesione o tessuto del femore, NAS	79.15.20↔	Riduzione chiusa di altra frattura del femore, con fissazione interna
77.65.20↔	Sbrigliamento del femore	79.15.99↔	Riduzione chiusa di frattura del femore, con fissazione interna, altro
77.65.99↔	Asportazione locale di lesione o tessuto del femore, altro	79.25↔	Riduzione aperta di frattura del femore, senza fissazione interna
77.85↔	Altra osteotomia parziale del femore	79.29.00↔	Riduzione aperta di frattura di altre ossa specificate, escluse quelle facciali, senza fissazione interna, NAS
77.95↔	Ostectomia totale del femore	79.29.10↔	Riduzione aperta di frattura semplice di clavicola e scapola, senza fissazione interna
78.05.10↔	Innesto osseo del femore, con peduncolo vascolare e anastomosi microvascolare	79.29.11↔	Riduzione aperta di frattura pluriframmentaria di clavicola e scapola, senza fissazione interna
78.05.11↔	Innesto osseo del femore, con peduncolo vascolare senza anastomosi microvascolare	79.29.99↔	Riduzione aperta di frattura di altre ossa specificate, escluse quelle facciali, senza fissazione interna, altro
78.05.12↔	Innesto osseo del femore, allogeneo	79.35.00↔	Riduzione aperta di frattura del femore, con fissazione interna, NAS
78.05.13↔	Innesto osteocondrale del femore	79.35.10↔	Riduzione aperta di frattura della testa femorale, con fissazione interna
78.15.00↔	Applicazione di fissatore esterno del femore (Incl. Riduzione di frattura), NAS	79.35.11↔	Riduzione aperta di frattura del collo femorale e del femore prossimale, con fissazione interna
78.15.10↔	Riduzione aperta di frattura del collo femorale e del femore prossimale con fissatore esterno	79.35.12↔	Riduzione aperta di frattura della diafisi femorale, con fissazione interna
78.15.20↔	Riduzione aperta di frattura della diafisi femorale con fissatore esterno	79.35.13↔	Riduzione aperta di frattura del femore distale, con fissazione interna
78.15.30↔	Riduzione chiusa di frattura del femore distale con fissatore esterno	79.35.99↔	Riduzione aperta di frattura del femore, con fissazione interna, altro
78.15.31↔	Riduzione aperta di frattura del femore distale con fissatore esterno	79.39.00↔	Riduzione aperta di frattura di altre ossa specificate, escluse quelle facciali, con fissazione interna, NAS
78.15.40↔	Riduzione chiusa di altra frattura del femore con fissatore esterno	79.39.10↔	Riduzione aperta di frattura semplice di clavicola e scapola, con fissazione interna
78.15.99↔	Applicazione di fissatore esterno del femore (Incl. Riduzione di frattura), altro	79.39.11↔	Riduzione aperta di frattura pluriframmentaria di clavicola e scapola, con fissazione interna
78.25.00↔	Accorciamento del femore, NAS		
78.25.10↔	Epifisiodesi temporanea del collo femorale		
78.25.11↔	Epifisiodesi permanente del collo femorale		
78.25.12↔	Epifisiolisi terapeutica del collo femorale		
78.25.19↔	Altro accorciamento del collo femorale		
78.25.20↔	Epifisiodesi temporanea di altre parti del femore		

79.39.12↔	Riduzione aperta di frattura semplice delle coste, con fissazione interna	80.15.12↔	Artrotomia artroscopica dell'anca, impianto o rimozione di sistema di somministrazione farmacologica
79.39.13↔	Riduzione aperta di frattura semplice dello sterno, con fissazione interna	80.15.20↔	Artrotomia dell'anca, Lavaggio articolare con drenaggio
79.39.14↔	Riduzione aperta di frattura pluriframmentaria delle coste, con fissazione interna	80.15.21↔	Artrotomia dell'anca, Asportazione di corpo libero intra-articolare
79.39.15↔	Riduzione aperta di frattura pluriframmentaria dello sterno, con fissazione interna	80.15.99↔	Altra artrotomia dell'anca, altro
79.39.20↔	Riduzione aperta di frattura dell'acetabolo, con fissazione interna	80.49.99↔	Incisione di capsula articolare, legamenti o cartilagine in altra sede specificata, altro
79.39.29↔	Riduzione aperta di frattura di altre parti delle ossa pelviche, con fissazione interna	80.85.00↔	Altra asportazione o distruzione locale di lesione dell'articolazione dell'anca, NAS
79.39.99↔	Riduzione aperta di frattura di altre ossa specificate, escluse quelle facciali, con fissazione interna, altro	80.85.10↔	Asportazione o distruzione locale di lesione dell'articolazione dell'anca per via artroscopica
79.55↔	Riduzione aperta di epifisiolisi del femore	80.85.11↔	Sbrigliamento dell'articolazione dell'anca
79.85↔	Riduzione aperta di lussazione dell'anca	80.85.12↔	Asportazione di cisti dell'articolazione dell'anca
79.89.00↔	Riduzione aperta di lussazione in altra sede specificata, NAS	80.85.99↔	Altra asportazione o distruzione locale di lesione dell'articolazione dell'anca, altro
79.89.20↔	Riduzione aperta di lussazione ileo-sacrale	81.21↔	Artrodesi dell'anca
79.89.30↔	Riduzione aperta di lussazione della sinfisi	81.40.00↔	Riparazione dell'anca, NAS
79.89.99↔	Riduzione aperta di lussazione in altra sede specificata, altro	81.40.10↔	Rifissazione di frammento osteocondrale dell'anca, per via artroscopica
80.05.00↔	Rimozione di protesi dell'anca, NAS	81.40.11↔	Rifissazione di frammento osteocondrale dell'anca, chirurgica a cielo aperto
80.05.15↔	Rimozione di protesi totale dell'anca	81.40.14↔	Innesto di cartilagine e impianto di colture tissutali prodotte in vitro dell'anca, per via artroscopica
80.05.16↔	Rimozione di protesi totale dell'anca, protesi speciale	81.40.15↔	Innesto di cartilagine e impianto di colture tissutali prodotte in vitro dell'anca, chirurgica a cielo aperto
80.05.17↔	Rimozione di stelo e testa femorale di protesi dell'anca	81.40.18↔	Perforazione subcondrale dell'anca, per via artroscopica
80.05.18↔	Rimozione di stelo, testa femorale e inserto di protesi dell'anca	81.40.19↔	Perforazione subcondrale dell'anca, chirurgica a cielo aperto
80.05.1a↔	Rimozione di inserto di protesi dell'anca	81.40.20↔	Perforazione subcondrale dell'anca con inserzione di impianto acellulare, per via artroscopica
80.05.1b↔	Rimozione della testa femorale di protesi dell'anca	81.40.21↔	Perforazione subcondrale dell'anca con inserzione di impianto acellulare, chirurgica a cielo aperto
80.05.1c↔	Rimozione di testa femorale e inserto di protesi dell'anca	81.40.30↔	Artroplastica dell'anca con osteotomia delle ossa pelviche, altra osteotomia
80.05.1d↔	Rimozione di testa femorale, inserto e coppa acetabolare di protesi dell'anca	81.40.31↔	Artroplastica dell'anca con osteotomia delle ossa pelviche, tripla osteotomia
80.05.1e↔	Rimozione di inserto e coppa acetabolare di protesi dell'anca	81.40.32↔	Tettoplastica acetabolare dell'anca
80.05.1f↔	Rimozione di coppa di sostegno e coppa acetabolare di protesi dell'anca	81.40.33↔	Resezione dell'anca secondo Girdlestone, primaria
80.05.1g↔	Rimozione di coppa di sostegno, coppa acetabolare e testa femorale di protesi dell'anca	81.40.99↔	Riparazione dell'anca, altro
80.05.99↔	Rimozione di protesi dell'anca, altro	84.28↔	Reimpianto della coscia
80.15.00↔	Altra artrotomia dell'anca, NAS		
80.15.10↔	Artrotomia artroscopica dell'anca, lavaggio articolare con drenaggio		
80.15.11↔	Artrotomia artroscopica dell'anca, asportazione di corpo libero intra-articolare		

Procedura I08-10

02.51.00↔	Sinangiosi, NAS	04.04.30↔	Altra incisione del plesso brachiale
02.51.11↔	EDAS (encefalo-duro-arterio-sinangiosi)	04.04.31↔	Altra incisione di nervi della spalla
02.51.12↔	EDS (encefalo-duro-sinangiosi), posa della dura madre invertita sulla corteccia cerebrale	04.04.32↔	Altra incisione di nervi del braccio e della mano
02.51.13↔	EDS (encefalo-duro-sinangiosi), posa di un'arteria e della dura madre invertita sulla corteccia cerebrale	04.04.33↔	Altra incisione di nervi del tronco e delle estremità inferiori
02.51.14↔	EMS (encefalo-mio-sinangiosi)	04.04.99↔	Altra incisione dei nervi cranici e periferici, altro
02.51.15↔	EGPS (encefalo-galea-periostio-sinangiosi)	04.06.00↔	Altre gangliectomie di nervi cranici o periferici, NAS
02.51.99↔	Sinangiosi, altro	04.06.10↔	Gangliectomia di gangli intracranici
04.03.00↔	Sezione o compressione mirata di altri nervi cranici e periferici, NAS	04.06.20↔	Gangliectomia di altri gangli periferici
04.03.10↔	Sezione o compressione mirata del nervo vestibolo-cocleare	04.06.99↔	Altra gangliectomia di gangli cranici o periferici, altro
04.03.11↔	Sezione o compressione mirata del tratto intracranico di altri nervi cranici e gangli	04.07.00↔	Altra resezione o asportazione di nervi cranici e periferici, NAS
04.03.20↔	Sezione o compressione mirata di nervi cranici nel tratto extracranico	04.07.10↔	Resezione di nervi per innesto
04.03.30↔	Sezione o compressione mirata del plesso brachiale	04.07.11↔	Rimozione di innesto di nervo
04.03.31↔	Sezione o compressione mirata di nervi della spalla	04.07.20↔	Altra resezione o asportazione di nervi intracranici
04.03.32↔	Sezione o compressione mirata di nervi del braccio e della mano	04.07.30↔	Altra resezione o asportazione del tratto extracranico di nervi cranici
04.03.33↔	Sezione o compressione mirata di nervi del tronco e delle estremità inferiori	04.07.40↔	Altra resezione o asportazione del plesso brachiale
04.03.99↔	Sezione o compressione mirata di altri nervi cranici e periferici, altro	04.07.41↔	Altra resezione o asportazione di nervi della spalla
04.04.00↔	Altra incisione dei nervi cranici e periferici, NAS	04.07.42↔	Altra resezione o asportazione di nervi del braccio e della mano
04.04.10↔	Altra incisione del nervo vestibolo-cocleare	04.07.43↔	Altra resezione o asportazione di nervi del tronco e delle estremità inferiori
04.04.11↔	Altra incisione del tratto intracranico di altri nervi cranici e gangli	04.07.99↔	Altra resezione o asportazione di nervi cranici e periferici, altro
04.04.20↔	Altra incisione del tratto extracranico di nervi cranici	04.08.00↔	Fenestrazione della guaina del nervo ottico, NAS
		04.08.10↔	Altri interventi sul nervo ottico
		04.08.99↔	Fenestrazione della guaina del nervo ottico, altro
		04.2x.00↔	Distruzione di nervi cranici e periferici e di gangli, NAS
		04.2x.10↔	Distruzione del tratto intracranico di nervi e gangli cranici
		04.2x.20↔	Distruzione del tratto extracranico di nervi cranici

04.2x.30↔	Distruzione del plesso brachiale	04.49.14↔	Altra decompressione o separazione di aderenze del plesso lombosacrale, inguine e pavimento pelvico
04.2x.31↔	Distruzione di nervi della spalla	04.49.15↔	Altra decompressione o separazione di aderenze di nervi della gamba
04.2x.32↔	Distruzione di nervi del braccio e della mano	04.49.16↔	Altra decompressione o separazione di aderenze di nervi del piede
04.2x.33↔	Distruzione di nervi del tronco e del plesso lombosacrale	04.49.99↔	Altra decompressione o separazione di aderenze di altri nervi periferici o gangli
04.2x.34↔	Distruzione di nervi della gamba e del piede	04.5x.00↔	Innesto di nervi cranici o periferici, NAS
04.2x.39↔	Distruzione di altri nervi o gangli periferici	04.5x.10↔	Innesto del tratto extracranico di nervi cranici
04.2x.99↔	Distruzione di nervi cranici e periferici e di gangli, altro	04.5x.11↔	Innesto del plesso brachiale e di nervi della spalla
04.3x.00↔	Suture di nervi cranici e periferici, NAS	04.5x.12↔	Innesto di nervi del braccio e della mano
04.3x.10↔	Sutura epineurale del tratto extracranico di nervi cranici, primaria	04.5x.13↔	Innesto di nervi del tronco e delle estremità inferiori
04.3x.11↔	Sutura epineurale del plesso brachiale, primaria	04.5x.19↔	Innesto di altri nervi cranici o periferici
04.3x.12↔	Sutura epineurale di nervi della spalla, primaria	04.5x.99↔	Innesto di nervi cranici o periferici, altro
04.3x.13↔	Sutura epineurale di nervi del braccio, primaria	04.6x.00↔	Trasposizione di nervi cranici e periferici, NAS
04.3x.14↔	Sutura epineurale di nervi della mano, primaria	04.6x.10↔	Trasposizione del tratto extracranico di nervi cranici con sutura epineurale primaria
04.3x.15↔	Sutura epineurale di nervi del tronco, primaria	04.6x.11↔	Trasposizione del tratto extracranico di nervi cranici con sutura epineurale secondaria
04.3x.16↔	Sutura epineurale di nervi della gamba (incl. plesso lombosacrale, inguine, pavimento pelvico), primaria	04.6x.12↔	Trasposizione del tratto extracranico di nervi cranici con sutura interfascicolare primaria e secondaria
04.3x.17↔	Sutura epineurale di nervi del piede, primaria	04.6x.20↔	Trasposizione del plesso brachiale con sutura epineurale primaria
04.3x.19↔	Sutura epineurale di altri nervi cranici o periferici, primaria	04.6x.21↔	Trasposizione del plesso brachiale con sutura epineurale secondaria
04.3x.20↔	Sutura epineurale del tratto extracranico di nervi cranici, secondaria	04.6x.22↔	Trasposizione del plesso brachiale con sutura interfascicolare primaria
04.3x.21↔	Sutura epineurale del plesso brachiale, secondaria	04.6x.23↔	Trasposizione del plesso brachiale con sutura interfascicolare secondaria
04.3x.22↔	Sutura epineurale di nervi della spalla, secondaria	04.6x.30↔	Trasposizione di nervi della spalla con sutura epineurale primaria e secondaria
04.3x.23↔	Sutura epineurale di nervi del braccio, secondaria	04.6x.31↔	Trasposizione di nervi della spalla con sutura interfascicolare primaria e secondaria
04.3x.24↔	Sutura epineurale di nervi della mano, secondaria	04.6x.40↔	Trasposizione di nervi del braccio con sutura epineurale primaria
04.3x.25↔	Sutura epineurale di nervi del tronco, secondaria	04.6x.41↔	Trasposizione di nervi del braccio con sutura epineurale secondaria
04.3x.26↔	Sutura epineurale di nervi della gamba (incl. plesso lombosacrale, inguine, pavimento pelvico), secondaria	04.6x.42↔	Trasposizione di nervi del braccio con sutura interfascicolare primaria
04.3x.27↔	Sutura epineurale di nervi del piede, secondaria	04.6x.43↔	Trasposizione di nervi del braccio con sutura interfascicolare secondaria
04.3x.29↔	Sutura epineurale di altri nervi cranici o periferici, secondaria	04.6x.50↔	Trasposizione di nervi del tronco e delle estremità inferiori con sutura epineurale primaria e secondaria
04.3x.30↔	Sutura interfascicolare del tratto extracranico di nervi cranici, primaria	04.6x.51↔	Trasposizione di nervi del tronco e delle estremità inferiori con sutura interfascicolare primaria e secondaria
04.3x.31↔	Sutura interfascicolare del plesso brachiale, primaria	04.6x.60↔	Trasposizione di nervi della mano con sutura interfascicolare primaria e secondaria
04.3x.32↔	Sutura interfascicolare di nervi della spalla, primaria	04.6x.70↔	Trasposizione con neurolisi e decompressione del tratto extracranico di nervi cranici
04.3x.33↔	Sutura interfascicolare di nervi del braccio, primaria	04.6x.71↔	Trasposizione con neurolisi e decompressione del plesso brachiale o di nervi della spalla
04.3x.34↔	Sutura interfascicolare di nervi della mano, primaria	04.6x.72↔	Trasposizione con neurolisi e decompressione di nervi del braccio
04.3x.35↔	Sutura interfascicolare di nervi del tronco, primaria	04.6x.73↔	Trasposizione con neurolisi e decompressione di nervi della mano
04.3x.36↔	Sutura interfascicolare di nervi della gamba (incl. plesso lombosacrale, inguine, pavimento pelvico), primaria	04.6x.74↔	Trasposizione con neurolisi e decompressione di nervi del tronco e delle estremità inferiori
04.3x.37↔	Sutura interfascicolare di nervi del piede, primaria	04.6x.75↔	Trasposizione di altri nervi cranici e periferici (incl. neurolisi, decompressione, sutura epineurale e interfascicolare)
04.3x.39↔	Sutura interfascicolare di altri nervi cranici e periferici, primaria	04.6x.99↔	Trasposizione di nervi cranici e periferici, altro
04.3x.40↔	Sutura interfascicolare del tratto extracranico di nervi cranici, secondaria	04.71↔	Anastomosi ipoglosso-facciale
04.3x.41↔	Sutura interfascicolare del plesso brachiale, secondaria	04.72↔	Anastomosi accessorio-facciale
04.3x.42↔	Sutura interfascicolare di nervi della spalla, secondaria	04.73↔	Anastomosi accessorio-ipoglosso
04.3x.43↔	Sutura interfascicolare di nervi del braccio, secondaria	04.74.00↔	Altre anastomosi di nervi cranici o periferici, NAS
04.3x.44↔	Sutura interfascicolare di nervi della mano, secondaria	04.74.10↔	Anastomosi fascio-fasciale di nervo
04.3x.45↔	Sutura interfascicolare di nervi del tronco, secondaria	04.74.11↔	Anastomosi intercosto-fascicolare di nervo
04.3x.46↔	Sutura interfascicolare di nervi della gamba (incl. plesso lombosacrale, inguine, pavimento pelvico), secondaria	04.74.99↔	Altre anastomosi di nervi cranici o periferici, altro
04.3x.47↔	Sutura interfascicolare di nervi del piede, secondaria	04.75↔	Revisione di pregressa ricostruzione di nervi cranici e periferici
04.3x.49↔	Sutura interfascicolare di altri nervi cranici e periferici, secondaria	04.76↔	Riparazione di lesioni traumatiche di vecchia data di nervi cranici e periferici
04.3x.99↔	Suture di nervi cranici e periferici, altro	04.79.00↔	Altra neuroplastica, NAS
04.42.00↔	Altra decompressione di nervi cranici, NAS		
04.42.10↔	Altra decompressione di nervi cranici, intracranica		
04.42.20↔	Altra decompressione di nervi cranici, extracranica		
04.42.99↔	Altra decompressione di nervi cranici, altro		
04.43.00↔	Liberazione del tunnel carpale, NAS		
04.43.10↔	Liberazione del tunnel carpale, per via endoscopica		
04.43.99↔	Liberazione del tunnel carpale, altro		
04.44↔	Liberazione del tunnel tarsale		
04.49.00↔	Altre decompressioni di nervi periferici o di gangli o separazione di aderenze, NAS		
04.49.10↔	Altra decompressione o separazione di aderenze del plesso brachiale		
04.49.11↔	Altra decompressione o separazione di aderenze di nervi della spalla		
04.49.12↔	Altra decompressione o separazione di aderenze di nervi del braccio		
04.49.13↔	Altra decompressione o separazione di aderenze di nervi della mano		

04.79.10↔	Innesto e trasposizione del tratto extracranico di nervi cranici con sutura epineurale	04.99.11↔	Revisione senza sostituzione di neuroprotesi periferica
04.79.11↔	Innesto e trasposizione del plesso brachiale con sutura epineurale	04.99.12↔	Rimozione di neuroprotesi periferica
04.79.12↔	Innesto e trasposizione di nervi della spalla con sutura epineurale	04.99.99↔	Altri interventi sui nervi cranici e periferici, altro
04.79.13↔	Innesto e trasposizione di nervi del braccio e della mano con sutura epineurale	05.0↔	Sezione di nervo o ganglio simpatico
04.79.14↔	Innesto e trasposizione di nervi del tronco e delle estremità inferiori con sutura epineurale	05.21↔	Gangliectomia sfenopalatina
04.79.19↔	Innesto e trasposizione del tratto extracranico di nervi cranici con sutura epineurale, altro	05.22↔	Simpatectomia cervicale
04.79.20↔	Innesto e trasposizione di nervo con sutura interfascicolare	05.23↔	Simpatectomia lombare
04.79.21↔	Innesto e trasposizione del tratto extracranico di nervi cranici con sutura interfascicolare	05.24↔	Simpatectomia presacrale
04.79.22↔	Innesto e trasposizione del plesso brachiale con sutura interfascicolare	05.25↔	Simpatectomia periarteriosa
04.79.23↔	Innesto e trasposizione di nervi della spalla con sutura interfascicolare	05.26↔	Simpatectomia toracica
04.79.24↔	Innesto e trasposizione di nervi del braccio e della mano con sutura interfascicolare	05.29↔	Altre simpatectomie e gangliectomie
04.79.25↔	Innesto e trasposizione di nervi del tronco e delle estremità inferiore con sutura interfascicolare	05.81↔	Riparazione di nervo o ganglio simpatico
04.79.29↔	Innesto e trasposizione di nervo con sutura interfascicolare, altro	05.89↔	Altri interventi su nervi o gangli simpatici
04.79.99↔	Altra neuroplastica, altro	05.9↔	Altri interventi sul sistema nervoso
04.92.00↔	Inserzione o sostituzione di elettrodo(i) di neurostimolatore periferico, NAS	29.92↔	Sezione del nervo glossofaringeo
04.92.10↔	Inserzione o sostituzione di elettrodo(i) di neurostimolatore periferico temporaneo, sistema a elettrodo singolo, (stimolazione di prova)	31.91↔	Sezione del nervo laringeo
04.92.11↔	Inserzione o sostituzione di elettrodo(i) di neurostimolatore periferico temporaneo, sistema a più elettrodi, (stimolazione di prova)	33.31↔	Distruzione del nervo frenico per collassamento del polmone
04.92.20↔	Inserzione o sostituzione di elettrodo(i) di neurostimolatore periferico permanente, elettrodo cilindrico, sistema a elettrodo singolo, percutanea	38.04.00↔	Incisione dell'aorta, NAS
04.92.21↔	Inserzione o sostituzione di elettrodo(i) di neurostimolatore periferico permanente, elettrodo cilindrico, sistema a più elettrodi, percutanea	38.04.10↔	Incisione dell'aorta ascendente e dell'arco aortico
04.92.30↔	Inserzione o sostituzione di elettrodo(i) di neurostimolatore periferico permanente, elettrodo piatto, sistema a elettrodo singolo, chirurgica a cielo aperto	38.04.20↔	Incisione dell'aorta discendente
04.92.31↔	Inserzione o sostituzione di elettrodo(i) di neurostimolatore periferico permanente, elettrodo piatto, sistema a più elettrodi, chirurgica a cielo aperto	38.04.30↔	Incisione dell'aorta addominale
04.92.40↔	Inserzione o sostituzione di elettrodo stimolatore del nervo vago	38.04.99↔	Incisione dell'aorta, altro
04.92.99↔	Inserzione o sostituzione di elettrodo(i) di neurostimolatore periferico, altro	38.05.00↔	Incisione di altri vasi toracici, NAS
04.93.00↔	Rimozione di elettrodo(i) di neurostimolatore periferico, NAS	38.05.10↔	Incisione di altre arterie toraciche
04.93.10↔	Rimozione di elettrodo(i) di neurostimolatore periferico, elettrodo cilindrico, sistema a elettrodo singolo	38.05.20↔	Incisione di vene toraciche, NAS
04.93.11↔	Rimozione di elettrodo(i) di neurostimolatore periferico, elettrodo cilindrico, sistema a più elettrodi	38.05.21↔	Incisione di vene toraciche profonde
04.93.20↔	Rimozione di elettrodo(i) di neurostimolatore periferico, elettrodo piatto, sistema a elettrodo singolo	38.05.29↔	Incisione di vene toraciche, altro
04.93.21↔	Rimozione di elettrodo(i) di neurostimolatore periferico, elettrodo piatto, sistema a più elettrodi	38.05.99↔	Incisione di altri vasi toracici, altro
04.93.40↔	Rimozione di elettrodo del nervo vago	38.06.00↔	Incisione di arterie addominali, NAS
04.93.99↔	Rimozione di elettrodo(i) di neurostimolatore periferico, altro	38.06.10↔	Incisione di arterie viscerali, NAS
04.94.10↔	Revisione (senza sostituzione) di elettrodo(i) di neurostimolatore periferico, NAS	38.06.11↔	Incisione del tronco celiaco
04.94.11↔	Revisione (senza sostituzione) di elettrodo(i) di neurostimolatore periferico, elettrodo cilindrico, sistema a elettrodo singolo	38.06.12↔	Incisione dell'arteria gastrica
04.94.12↔	Revisione (senza sostituzione) di elettrodo(i) di neurostimolatore periferico, elettrodo cilindrico, sistema a più elettrodi	38.06.13↔	Incisione dell'arteria epatica
04.94.13↔	Revisione (senza sostituzione) di elettrodo(i) di neurostimolatore periferico, elettrodo piatto, sistema a elettrodo singolo	38.06.14↔	Incisione dell'arteria splenica
04.94.14↔	Revisione (senza sostituzione) di elettrodo(i) di neurostimolatore periferico, elettrodo piatto, sistema a più elettrodi	38.06.15↔	Incisione dell'arteria renale
04.94.99↔	Revisione (senza sostituzione) di elettrodo(i) di neurostimolatore periferico, altro	38.06.16↔	Incisione dell'arteria mesenterica
04.99.00↔	Altri interventi sui nervi cranici e periferici, NAS	38.06.17↔	Incisione dell'arteria lombare
04.99.10↔	Impianto o sostituzione di neuroprotesi periferica	38.06.18↔	Incisione dell'arteria iliaca
		38.06.19↔	Incisione di arterie viscerali, altro
		38.06.99↔	Incisione di arterie addominali, altro
		38.07.00↔	Incisione di vene addominali, NAS
		38.07.10↔	Incisione di vene addominali profonde, NAS
		38.07.11↔	Incisione della vena cava inferiore
		38.07.12↔	Incisione della vena iliaca
		38.07.19↔	Incisione di vene addominali profonde, altro
		38.07.99↔	Incisione di vene addominali, altro
		38.10↔	Endarteriectomia, sede non specificata
		38.12↔	Endarteriectomia di altri vasi del capo e del collo
		38.13↔	Endarteriectomia di vasi dell'arto superiore
		38.14.00↔	Endarteriectomia dell'aorta, NAS
		38.14.10↔	Endarteriectomia dell'aorta ascendente e dell'arco aortico
		38.14.20↔	Endarteriectomia dell'aorta discendente
		38.14.30↔	Endarteriectomia dell'aorta addominale
		38.14.99↔	Endarteriectomia dell'aorta, altro
		38.15.00↔	Endarteriectomia di altri vasi toracici, NAS
		38.15.10↔	Endarteriectomia dell'arteria succlavia
		38.15.20↔	Endarteriectomia del tronco brachiocefalico
		38.15.30↔	Endarteriectomia dell'arteria polmonare
		38.15.40↔	Endarteriectomia della vena polmonare
		38.15.99↔	Endarteriectomia di altri vasi toracici, altro
		38.16.00↔	Endarteriectomia delle arterie addominali, NAS
		38.16.10↔	Endarteriectomia delle arterie viscerali, NAS
		38.16.11↔	Endarteriectomia del tronco celiaco
		38.16.12↔	Endarteriectomia dell'arteria gastrica
		38.16.13↔	Endarteriectomia dell'arteria epatica
		38.16.14↔	Endarteriectomia dell'arteria splenica
		38.16.15↔	Endarteriectomia dell'arteria renale
		38.16.16↔	Endarteriectomia dell'arteria mesenterica
		38.16.17↔	Endarteriectomia dell'arteria lombare
		38.16.18↔	Endarteriectomia dell'arteria iliaca

38.16.19↔	Enderteriectomia delle arterie viscerali, altro	38.38.12↔	Resezione dell'arteria poplitea con anastomosi
38.16.99↔	Enderteriectomia delle arterie addominali, altro	38.38.99↔	Resezione di arterie dell'arto inferiore con anastomosi, altro
38.18.00↔	Enderteriectomia delle arterie dell'arto inferiore, NAS	38.39.00↔	Resezione di vene dell'arto inferiore con anastomosi, NAS
38.18.10↔	Enderteriectomia dell'arteria femorale (comune) (superficiale)	38.39.10↔	Resezione di vene dell'arto inferiore con anastomosi, vene profonde
38.18.11↔	Enderteriectomia dell'arteria femorale profonda	38.39.99↔	Resezione di vene dell'arto inferiore con anastomosi, altro
38.18.12↔	Enderteriectomia dell'arteria poplitea	38.40↔	Resezione di vasi con sostituzione, sede non specificata
38.18.99↔	Enderteriectomia delle arterie dell'arto inferiore, altro	38.42↔	Resezione di altri vasi del capo e collo con sostituzione
38.30↔	Resezione di vasi con anastomosi, sede non specificata	38.43.00↔	Resezione di vasi dell'arto superiore con sostituzione, NAS
38.32.00↔	Resezione di altri vasi del capo e del collo con anastomosi, NAS	38.43.10↔	Resezione di arterie dell'arto superiore con sostituzione, NAS
38.32.10↔	Resezione di arterie extracraniche del capo e del collo con anastomosi	38.43.11↔	Resezione dell'arteria ascellare con sostituzione
38.32.20↔	Resezione di arterie extracraniche del capo e del collo con anastomosi, NAS	38.43.20↔	Resezione di vene dell'arto superiore con sostituzione, NAS
38.32.21↔	Resezione della vena giugulare con anastomosi	38.43.21↔	Resezione della vena ascellare con sostituzione
38.32.22↔	Resezione di vene extracraniche superficiali del capo e del collo con anastomosi	38.43.28↔	Resezione di altre vene profonde dell'arto superiore con sostituzione
38.32.99↔	Resezione di altri vasi del capo e del collo con anastomosi, altro	38.43.29↔	Resezione di vene dell'arto superiore con sostituzione, altro
38.33.00↔	Resezione di vasi dell'arto superiore, NAS	38.43.99↔	Resezione di vasi dell'arto superiore con sostituzione, altro
38.33.10↔	Resezione di arterie dell'arto superiore con anastomosi, NAS	38.44.00↔	Resezione dell'aorta addominale con sostituzione, NAS
38.33.11↔	Resezione di arterie del braccio con anastomosi	38.44.10↔	Resezione dell'aorta addominale con sostituzione, soprarenale
38.33.12↔	Resezione dell'arteria ulnare con anastomosi	38.44.11↔	Resezione dell'aorta addominale con sostituzione, infrarenale
38.33.13↔	Resezione di altre arterie dell'avambraccio con anastomosi	38.44.12↔	Resezione dell'aorta addominale con sostituzione, iuxtarenale
38.33.14↔	Resezione di arterie della mano con anastomosi	38.44.99↔	Resezione dell'aorta addominale con sostituzione, altro
38.33.20↔	Resezione di vene dell'arto superiore con anastomosi, NAS	38.45.00↔	Resezione di vasi toracici con sostituzione, NAS
38.33.21↔	Resezione della vena ascellare con anastomosi	38.45.10↔	Resezione dell'aorta toracica con sostituzione, NAS
38.33.22↔	Resezione di altre vene profonde dell'arto superiore con anastomosi	38.45.11↔	Resezione dell'aorta ascendente o dell'arco aortico con sostituzione
38.33.23↔	Resezione di vene superficiali dell'arto superiore con anastomosi	38.45.12↔	Resezione dell'aorta toracica con sostituzione
38.33.99↔	Resezione di vasi dell'arto superiore, altro	38.45.13↔	Resezione dell'aorta toracoaddominale con sostituzione
38.34.00↔	Resezione dell'aorta con anastomosi, NAS	38.45.14↔	Resezione dell'aorta toracica con sostituzione con protesi ibrida
38.34.10↔	Resezione dell'aorta ascendente e dell'arco aortico con anastomosi	38.45.19↔	Resezione dell'aorta toracica con sostituzione, altro
38.34.20↔	Resezione dell'aorta discendente con anastomosi	38.45.20↔	Resezione di altre arterie toraciche con sostituzione, NAS
38.34.30↔	Resezione dell'aorta addominale con anastomosi	38.45.21↔	Resezione dell'arteria polmonare con sostituzione
38.34.99↔	Resezione dell'aorta con anastomosi, altro	38.45.22↔	Resezione del tronco brachiocefalico con sostituzione
38.35.00↔	Resezione di vasi toracici con anastomosi, NAS	38.45.29↔	Resezione di altre arterie toraciche con sostituzione
38.35.10↔	Resezione di arterie toraciche con anastomosi, NAS	38.45.30↔	Resezione di vene toraciche con sostituzione, NAS
38.35.11↔	Resezione dell'arteria succlavia con anastomosi	38.45.31↔	Resezione della vena cava superiore con sostituzione
38.35.12↔	Resezione del tronco brachiocefalico con anastomosi	38.45.38↔	Resezione di altre vene toraciche profonde con sostituzione
38.35.13↔	Resezione dell'arteria polmonare con anastomosi	38.45.39↔	Resezione di vene toraciche con sostituzione, altro
38.35.19↔	Resezione di arterie toraciche con anastomosi, altro	38.45.99↔	Resezione di vasi toracici con sostituzione, altro
38.35.20↔	Resezione di vene toraciche con anastomosi, NAS	38.46↔	Resezione di arterie addominali con sostituzione
38.35.21↔	Resezione della vena polmonare con anastomosi	38.47.00↔	Resezione di vene addominali con sostituzione, NAS
38.35.22↔	Resezione della vena succlavia con anastomosi	38.47.10↔	Resezione di vene addominali profonde con sostituzione, NAS
38.35.23↔	Resezione della vena cava superiore con anastomosi	38.47.11↔	Resezione della vena cava inferiore con sostituzione
38.35.28↔	Resezione di vene toraciche e altre vene profonde con anastomosi	38.47.12↔	Resezione della vena iliaca con sostituzione
38.35.29↔	Resezione di vene toraciche con anastomosi, altro	38.47.19↔	Resezione di vene addominali profonde con sostituzione, altro
38.35.99↔	Resezione di vasi toracici con anastomosi, altro	38.47.99↔	Resezione di vene addominali con sostituzione, altro
38.36.00↔	Resezione di arterie addominali con anastomosi, NAS	38.48.00↔	Resezione di arterie dell'arto inferiore con sostituzione, NAS
38.36.10↔	Resezione di arterie viscerali con anastomosi, NAS	38.48.10↔	Resezione dell'arteria femorale (comune) (superficiale) con sostituzione
38.36.11↔	Resezione del tronco celiaco con anastomosi	38.48.11↔	Resezione dell'arteria femorale profonda con sostituzione
38.36.12↔	Resezione dell'arteria gastrica con anastomosi	38.48.12↔	Resezione dell'arteria poplitea con sostituzione
38.36.13↔	Resezione dell'arteria epatica con anastomosi	38.48.13↔	Resezione di arterie della gamba con sostituzione
38.36.14↔	Resezione dell'arteria splenica con anastomosi	38.48.99↔	Resezione di arterie dell'arto inferiore con sostituzione, altro
38.36.15↔	Resezione dell'arteria renale con anastomosi	38.49.00↔	Resezione di vene dell'arto inferiore con sostituzione, NAS
38.36.16↔	Resezione dell'arteria mesenterica	38.49.10↔	Resezione di vene profonde dell'arto inferiore con sostituzione
38.36.17↔	Resezione dell'arteria iliaca con anastomosi	38.49.99↔	Resezione di vene dell'arto inferiore con sostituzione, altro
38.36.19↔	Resezione di arterie viscerali con anastomosi, altro	38.50↔	Legatura e stripping di vene varicose, sede non specificata
38.36.99↔	Resezione di arterie addominali con anastomosi, altro	38.52↔	Legatura e stripping di vene varicose di altri vasi del capo e del collo
38.37.00↔	Resezione di vene addominali con anastomosi, NAS	38.53↔	Legatura e stripping di vene varicose dell'arto superiore
38.37.10↔	Resezione di vene addominali profonde con anastomosi, NAS	38.55↔	Legatura e stripping di vene varicose toraciche
38.37.11↔	Resezione della vena cava inferiore con anastomosi	38.57↔	Legatura e stripping di vene varicose addominali
38.37.12↔	Resezione della vena iliaca con anastomosi	38.59.00↔	Legatura e stripping di vene varicose dell'arto inferiore, NAS
38.37.19↔	Resezione di vene addominali profonde con anastomosi, altro	38.59.10↔	Legatura, asportazione e stripping di vene varicose e vene perforanti dell'arto inferiore (quale intervento indipendente)
38.37.99↔	Resezione di vene addominali con anastomosi, altro	38.59.20↔	Crossectomia e stripping di vene varicose dell'arto inferiore, NAS
38.38.00↔	Resezione di arterie dell'arto inferiore con anastomosi, NAS	38.59.21↔	Crossectomia e stripping, vena safena magna
38.38.10↔	Resezione dell'arteria femorale (comune) (superficiale) con anastomosi	38.59.22↔	Crossectomia e stripping, vena safena parva
38.38.11↔	Resezione dell'arteria femorale profonda con anastomosi	38.59.23↔	Crossectomia e stripping, vena safena magna e parva
		38.59.30↔	Crossectomia (isolata), NAS

38.59.31↔	Crossectomia (isolata), vena safena magna	38.83.00↔	Altra occlusione chirurgica di vasi dell'arto superiore, NAS
38.59.32↔	Crossectomia (isolata), vena safena parva	38.83.10↔	Altra occlusione chirurgica di arterie dell'arto superiore, NAS
38.59.33↔	Crossectomia (isolata), vena safena magna e parva	38.83.11↔	Altra occlusione chirurgica di arterie della mano
38.59.40↔	Terapia laser locale di vene varicose	38.83.19↔	Altra occlusione chirurgica di altre arterie dell'arto superiore
38.59.50↔	Terapia endoluminale di varici	38.83.20↔	Altra occlusione chirurgica di vene dell'arto superiore, NAS
38.59.51↔	Terapia laser endovenosa di varici [EVLV]	38.83.21↔	Altra occlusione chirurgica di vene profonde dell'arto superiore, NAS
38.59.52↔	Ablazione endovenosa a radiofrequenza di varici	38.83.29↔	Altra occlusione chirurgica di vene dell'arto superiore, altro
38.59.59↔	Terapia endoluminale di varici, altro	38.83.99↔	Altra occlusione chirurgica di vasi dell'arto superiore, altro
38.59.99↔	Legatura e stripping di vene varicose dell'arto inferiore, altro	38.84.00↔	Altra occlusione chirurgica dell'aorta, NAS
38.60↔	Altra asportazione di vasi, sede non specificata	38.84.10↔	Altra occlusione chirurgica dell'aorta toracica
38.62↔	Altra asportazione di altri vasi del capo e del collo	38.84.20↔	Altra occlusione chirurgica dell'aorta addominale
38.63.00↔	Altra asportazione di vasi dell'arto superiore, NAS	38.84.99↔	Altra occlusione chirurgica dell'aorta, altro
38.63.10↔	Altra asportazione di arterie dell'arto superiore, NAS	38.85.00↔	Altra occlusione chirurgica di altri vasi toracici, NAS
38.63.11↔	Altra asportazione di arterie della mano	38.85.10↔	Altra occlusione chirurgica di altre arterie toraciche, NAS
38.63.19↔	Altra asportazione di arterie dell'arto superiore, altro	38.85.11↔	Altra occlusione chirurgica dell'arteria succlavia
38.63.20↔	Altra asportazione di vene dell'arto superiore, NAS	38.85.12↔	Altra occlusione chirurgica dell'arteria polmonare
38.63.21↔	Altra asportazione di vene profonde dell'arto superiore	38.85.13↔	Altra occlusione chirurgica del tronco brachiocefalico
38.63.29↔	Altra asportazione di vene dell'arto superiore, altro	38.85.19↔	Altra occlusione chirurgica di altre arterie toraciche, altro
38.63.99↔	Altra asportazione di vasi dell'arto superiore, altro	38.85.20↔	Altra occlusione chirurgica di vene toraciche, NAS
38.64.00↔	Altra asportazione dell'aorta, NAS	38.85.21↔	Altra occlusione chirurgica della vena cava superiore
38.64.10↔	Altra asportazione dell'aorta toracica	38.85.22↔	Altra occlusione chirurgica della vena polmonare
38.64.20↔	Altra asportazione dell'aorta addominale	38.85.23↔	Altra occlusione chirurgica della vena succlavia
38.64.99↔	Altra asportazione dell'aorta, altro	38.85.28↔	Altra occlusione chirurgica di altre vene toraciche profonde, NAS
38.65.00↔	Altra asportazione di vasi toracici, NAS	38.85.29↔	Altra occlusione chirurgica di vene toraciche, altro
38.65.10↔	Altra asportazione di arterie toraciche	38.85.99↔	Altra occlusione chirurgica di altri vasi toracici, altro
38.65.20↔	Altra asportazione di vene toraciche, NAS	38.86.00↔	Altra occlusione chirurgica di arterie addominali, NAS
38.65.21↔	Altra asportazione della vena cava superiore	38.86.10↔	Altra occlusione chirurgica di arterie viscerali, NAS
38.65.22↔	Altra asportazione di altre vene toraciche profonde	38.86.11↔	Altra occlusione chirurgica del tronco celiaco
38.65.29↔	Altra asportazione di vene toraciche, altro	38.86.12↔	Altra occlusione chirurgica dell'arteria gastrica
38.65.99↔	Altra asportazione di vasi toracici, altro	38.86.13↔	Altra occlusione chirurgica dell'arteria epatica
38.66.00↔	Altra asportazione di arterie addominali, NAS	38.86.14↔	Altra occlusione chirurgica dell'arteria splenica
38.66.10↔	Altra asportazione di arterie viscerali, NAS	38.86.15↔	Altra occlusione chirurgica dell'arteria renale
38.66.11↔	Altra asportazione del tronco celiaco	38.86.16↔	Altra occlusione chirurgica dell'arteria mesenterica
38.66.12↔	Altra asportazione dell'arteria gastrica	38.86.17↔	Altra occlusione chirurgica dell'arteria iliaca
38.66.13↔	Altra asportazione dell'arteria epatica	38.86.19↔	Altra occlusione chirurgica di arterie viscerali, altro
38.66.14↔	Altra asportazione dell'arteria splenica	38.86.99↔	Altra occlusione chirurgica di arterie addominali, altro
38.66.15↔	Altra asportazione dell'arteria renale	38.87.00↔	Altra occlusione chirurgica di vene addominali, NAS
38.66.16↔	Altra asportazione dell'arteria mesenterica	38.87.10↔	Altra occlusione chirurgica di vene addominali profonde, NAS
38.66.17↔	Altra asportazione dell'arteria lombare	38.87.11↔	Altra occlusione chirurgica della vena cava inferiore
38.66.18↔	Altra asportazione dell'arteria iliaca	38.87.12↔	Altra occlusione chirurgica della vena iliaca comune e iliaca interna
38.66.19↔	Altra asportazione di arterie viscerali, altro	38.87.19↔	Altra occlusione chirurgica di vene addominali profonde, altro
38.66.99↔	Altra asportazione di arterie addominali, altro	38.87.99↔	Altra occlusione chirurgica di vene addominali, altro
38.67.00↔	Altra asportazione di vene addominali, NAS	38.88↔	Altra occlusione chirurgica di arterie arto inferiore
38.67.10↔	Altra asportazione di vene addominali profonde, NAS	38.89↔	Altra occlusione chirurgica di vene arto inferiore
38.67.11↔	Altra asportazione della vena cava inferiore	39.0x.00↔	Shunt arterioso sistemico-polmonare, NAS
38.67.12↔	Altra asportazione della vena iliaca	39.0x.10↔	Anastomosi succlavia-polmonare (Blalock-Taussig)
38.67.19↔	Altra asportazione di vene addominali profonde, altro	39.0x.11↔	Anastomosi aorta-polmonare destra (Waterston-Cooley)
38.67.99↔	Altra asportazione di vene addominali, altro	39.0x.12↔	Anastomosi aorta discendente-polmonare sinistra (Potts-Smith)
38.68.00↔	Altra asportazione di arterie dell'arto inferiore, NAS	39.0x.13↔	Anastomosi polmonare sinistra-polmonare destra
38.68.10↔	Altra asportazione di arterie della coscia	39.0x.20↔	Shunt protesico polmonare-aorta, centrale
38.68.20↔	Altra asportazione di arterie della gamba e del piede	39.0x.21↔	Shunt protesico polmonare-aorta, periferico
38.68.99↔	Altra asportazione di arterie dell'arto inferiore, altro	39.0x.23↔	Banding dell'arteria polmonare
38.69↔	Altra asportazione di vene dell'arto inferiore	39.0x.24↔	Shunt arterioso sistemico-polmonare, intervento di Damus-Kay-Stansel
38.7x.10↔	Interruzione chirurgica della vena cava, NAS	39.0x.99↔	Shunt arterioso sistemico-polmonare, altro
38.7x.11↔	Inserzione di filtro antiemboli nella vena cava, chirurgica	39.10↔	Shunt venoso intraaddominale, NAS
38.7x.12↔	Rimozione di filtro antiemboli nella vena cava, chirurgica	39.11.00↔	Confezione e revisione di shunt portosistemico, TIPS, NAS
38.7x.13↔	Legatura o plicatura della vena cava, chirurgica	39.11.11↔	Confezione di shunt portosistemico, impiego di angioplastica percutanea (con palloncino)
38.7x.19↔	Interruzione chirurgica della vena cava, chirurgica, altro	39.11.12↔	Confezione di shunt portosistemico, trombolisi e trombectomia percutanea
38.80↔	Altra occlusione chirurgica di vasi, sede non specificata	39.11.13↔	Confezione di shunt portosistemico, impiego di stent
38.82.00↔	Altra occlusione chirurgica di vasi del capo e del collo, NAS	39.11.21↔	Revisione di shunt portosistemico, occlusione percutanea
38.82.10↔	Altra occlusione chirurgica di arterie extracraniche del capo e del collo	39.11.22↔	Revisione di shunt portosistemico, posa di stent
38.82.20↔	Altra occlusione chirurgica di vene extracraniche del capo e del collo	39.11.23↔	Revisione di shunt portosistemico, impiego di trombolisi e trombectomia percutanea
38.82.21↔	Altra occlusione chirurgica della vena giugulare	39.11.24↔	Revisione di shunt portosistemico, riduzione percutanea di shunt portosistemico esistente
38.82.22↔	Altra occlusione chirurgica di altre vene extracraniche profonde del capo e del collo	39.11.99↔	Confezione e revisione di shunt portosistemico, TIPS, altro
38.82.29↔	Altra occlusione chirurgica di vene extracraniche del capo e del collo, altro		
38.82.99↔	Altra occlusione chirurgica di vasi del capo e del collo, NAS		

39.19↔	Shunt venoso intraaddominale, altro	39.31.22↔	Sutura dell'arteria brachiale
39.22.00↔	Bypass aorto-succlavio-carotideo, NAS	39.31.29↔	Sutura di arteria del braccio, altro
39.22.10↔	Bypass carotideo, NAS	39.31.30↔	Sutura di arteria dell'avambraccio
39.22.11↔	Bypass: carotide-carotide	39.31.40↔	Sutura di arteria della mano
39.22.12↔	Bypass: carotide-vertebrale	39.31.50↔	Sutura di arteria dell'arto inferiore
39.22.13↔	Bypass: carotide-succlavia	39.31.60↔	Sutura dell'aorta, NAS
39.22.14↔	Bypass: carotide-aorta	39.31.61↔	Sutura dell'aorta toracica
39.22.19↔	Bypass carotideo, altro	39.31.62↔	Sutura dell'aorta addominale
39.22.20↔	Bypass dell'arteria succlavia, NAS	39.31.69↔	Sutura dell'aorta, altro
39.22.21↔	Bypass: succlavia all'aorta	39.31.70↔	Sutura di altre arterie toraciche, NAS
39.22.29↔	Bypass dell'arteria succlavia, altro	39.31.71↔	Sutura dell'arteria polmonare
39.22.99↔	Bypass aorto-succlavio-carotideo, altro	39.31.72↔	Sutura del tronco brachiocefalico
39.23↔	Altro shunt o bypass vascolare intratoracico	39.31.73↔	Sutura dell'arteria succlavia
39.24↔	Bypass aorto-renale	39.31.79↔	Sutura di arterie toraciche, altro
39.25.00↔	Bypass aorto-iliaco-femorale, NAS	39.31.80↔	Sutura di arterie addominali, NAS
39.25.10↔	Bypass aorto-iliaco-femorale, aortico, NAS	39.31.81↔	Sutura del tronco celiaco
39.25.11↔	Bypass aorto-iliaco	39.31.82↔	Sutura dell'arteria gastrica
39.25.12↔	Bypass aorto-femorale	39.31.83↔	Sutura dell'arteria epatica
39.25.13↔	Bypass aorto-popliteo	39.31.84↔	Sutura dell'arteria splenica
39.25.14↔	Bypass aorto-crurale	39.31.85↔	Sutura dell'arteria renale
39.25.19↔	Bypass aorto-iliaco-femorale, aortico, altro	39.31.86↔	Sutura dell'arteria mesenterica
39.25.20↔	Bypass ilio-femorale, NAS	39.31.87↔	Sutura dell'arteria lombare
39.25.21↔	Bypass ilio-iliaco	39.31.88↔	Sutura dell'arteria iliaca
39.25.22↔	Bypass ilio-femorale	39.31.89↔	Sutura di arterie addominali, altro
39.25.23↔	Bypass ilio-popliteo	39.31.99↔	Sutura di arteria, altro
39.25.24↔	Bypass ilio-crurale	39.32.00↔	Sutura di vena, NAS
39.25.29↔	Bypass ilio-femorale, NAS	39.32.10↔	Sutura di vena del capo e del collo, NAS
39.25.30↔	Bypass otturatorio (extraanatomico)	39.32.11↔	Sutura di vena intracranica
39.25.99↔	Bypass aorto-iliaco-femorale, altro	39.32.19↔	Sutura di vena del capo e del collo, altro
39.26.00↔	Altri shunt o bypass vascolari intraaddominali, NAS	39.32.30↔	Sutura di vena toracica, NAS
39.26.10↔	Altri shunt o bypass vascolari intraaddominali, arterie viscerali	39.32.31↔	Sutura della vena cava superiore
39.26.11↔	Altri shunt o bypass vascolari intraaddominali, aorta	39.32.32↔	Sutura della vena brachiocefalica
39.26.12↔	Altri shunt o bypass vascolari intraaddominali, arteria renale	39.32.39↔	Sutura di vena toracica, altro
39.26.19↔	Altri shunt o bypass vascolari intraaddominali, altre arterie viscerali	39.32.40↔	Sutura di vena addominale, NAS
39.26.99↔	Altri shunt o bypass vascolari intraaddominali, altro	39.32.41↔	Sutura della vena cava inferiore
39.27.00↔	Arteriovenostomia per dialisi renale, NAS	39.32.42↔	Sutura della vena iliaca comune e iliaca esterna
39.27.10↔	Fistola arteriovenosa per emodialisi	39.32.49↔	Sutura di vena addominale, altro
39.27.11↔	Fistola arteriovenosa di materiale allogenico o alloplastico per emodialisi	39.32.99↔	Sutura di vena, altro
39.27.99↔	Arteriovenostomia per dialisi renale, altro	39.41↔	Controllo di emorragia a seguito di chirurgia vascolare
39.28↔	Bypass vascolare extracranico-intracranico (EC-IC)	39.42↔	Revisione di shunt arteriovenoso per dialisi renale
39.29.00↔	Altri shunt o bypass vascolari (periferici), NAS	39.43↔	Rimozione di shunt arteriovenoso per dialisi renale
39.29.10↔	Shunt o bypass vascolari di arterie dell'arto inferiore, NAS	39.49.00↔	Altra revisione di interventi vascolari, NAS
39.29.11↔	Shunt o bypass vascolari femoro-femorale	39.49.10↔	Revisione di anastomosi vascolare
39.29.12↔	Shunt o bypass vascolari femoro-popliteo	39.49.20↔	Revisione di impianto vascolare
39.29.13↔	Shunt o bypass vascolari femoro-crurale	39.49.21↔	Sostituzione di impianto vascolare
39.29.14↔	Shunt o bypass vascolari femoro-pedidio	39.49.22↔	Rimozione di impianto vascolare
39.29.15↔	Shunt o bypass vascolari popliteo-crurale e popliteo-pedidio	39.49.30↔	Sostituzione di condotto cardiaco
39.29.16↔	Shunt o bypass vascolari di arterie della gamba e del piede	39.49.99↔	Altra revisione di interventi vascolari, altro
39.29.19↔	Shunt o bypass vascolari di arterie dell'arto inferiore, altro	39.52.00↔	Altra riparazione di aneurismi, NAS
39.29.20↔	Shunt o bypass vascolari di arterie dell'arto superiore	39.52.10↔	Altra riparazione di aneurismi di vasi del capo e del collo, NAS
39.29.30↔	Altri shunt o bypass vascolari (periferici), extraanatomici, NAS	39.52.11↔	Altra riparazione di aneurismi di vasi intracranici
39.29.31↔	Shunt o bypass vascolare succlavia-femorale	39.52.19↔	Altra riparazione di aneurismi di vasi del capo e del collo, altro
39.29.32↔	Shunt o bypass vascolare axillo-femorale	39.52.20↔	Altra riparazione di aneurismi dell'aorta, NAS
39.29.33↔	Bypass crossover femoro-femorale	39.52.21↔	Altra riparazione chirurgica a cielo aperto di aneurismi dell'aorta ascendente, dell'arco aortico e dell'aorta toracica
39.29.39↔	Altri shunt o bypass vascolari (periferici), extraanatomici, altro	39.52.22↔	Altra riparazione chirurgica a cielo aperto di aneurismi dell'aorta addominale
39.29.40↔	Shunt o bypass vascolari di vene	39.52.29↔	Altra riparazione di aneurismi dell'aorta, altro
39.29.80↔	Shunt temporaneo intraoperatorio, NAS	39.52.99↔	Altra riparazione di aneurismi, altro
39.29.81↔	Shunt temporaneo intraoperatorio, arterio-arterioso	39.53↔	Riparazione di fistola arteriovenosa
39.29.82↔	Shunt temporaneo intraoperatorio, arterio-venoso	39.54.00↔	Intervento di dissezione dell'aorta (re-entry), NAS
39.29.89↔	Shunt temporaneo intraoperatorio, altro	39.54.10↔	Intervento di dissezione dell'aorta (re-entry), aorta toracica
39.29.99↔	Altri shunt o bypass vascolari (periferici), altro	39.54.20↔	Intervento di dissezione dell'aorta (re-entry), aorta addominale
39.2a↔	Bypass vascolare intracranico-intracranico	39.54.99↔	Intervento di dissezione dell'aorta (re-entry), altro
39.31.00↔	Sutura di arteria, NAS	39.55↔	Reimpianto di vaso renale aberrante
39.31.10↔	Sutura di arteria del capo e del collo, NAS	39.56.00↔	Riparazione di vaso sanguigno con patch tissutale, NAS
39.31.11↔	Sutura di arteria intracranica	39.56.10↔	Riparazione di vaso sanguigno del capo e del collo con patch tissutale, NAS
39.31.19↔	Sutura di arteria del capo e del collo, altro	39.56.11↔	Riparazione di vasi intracranici con patch tissutale
39.31.20↔	Sutura di arteria del braccio, NAS	39.56.12↔	Riparazione della vena giugulare con patch tissutale
39.31.21↔	Sutura dell'arteria ascellare		

39.56.19↔	Riparazione di vaso sanguigno del capo e del collo con patch tissutale, altro	39.57.59↔	Riparazione di vene addominali con patch sintetico, altro
39.56.20↔	Riparazione di vasi dell'arto superiore con patch tissutale, NAS	39.57.60↔	Riparazione di vasi dell'arto inferiore con patch sintetico, NAS
39.56.21↔	Riparazione di arterie dell'arto superiore con patch tissutale	39.57.61↔	Riparazione di arterie dell'arto inferiore con patch sintetico
39.56.22↔	Riparazione della vena succlavia, vena ascellare e vena brachiocefalica con patch tissutale	39.57.62↔	Riparazione della vena femorale e vena poplitea con patch sintetico
39.56.23↔	Riparazione di altre vene profonde dell'arto superiore con patch tissutale	39.57.63↔	Riparazione di altre vene profonde dell'arto inferiore con patch sintetico
39.56.29↔	Riparazione di vasi dell'arto superiore con patch tissutale, altro	39.57.64↔	Riparazione di vene superficiali della coscia con patch sintetico
39.56.30↔	Riparazione di vasi toracici con patch tissutale, NAS	39.57.69↔	Riparazione di vasi dell'arto inferiore con patch sintetico, altro
39.56.31↔	Riparazione dell'aorta toracica con patch tissutale	39.57.99↔	Riparazione di vaso sanguigno con patch sintetico, altro
39.56.32↔	Riparazione della vena polmonare con patch tissutale	39.58↔	Riparazione di vaso sanguigno con patch di tipo non specificato
39.56.33↔	Riparazione della vena cava superiore con patch tissutale	39.59.00↔	Altra riparazione di vasi, NAS
39.56.39↔	Riparazione di vasi toracici con patch tissutale, altro	39.59.10↔	Trasposizione di arterie, NAS
39.56.40↔	Riparazione di arterie addominali con patch tissutale, NAS	39.59.11↔	Trasposizione del tratto extracranico dell'arteria vertebrale
39.56.41↔	Riparazione dell'aorta addominale con patch tissutale	39.59.12↔	Trasposizione di altre arterie extracraniche del capo e del collo
39.56.42↔	Riparazione del tronco celiaco con patch tissutale	39.59.13↔	Trasposizione di arterie dell'arto superiore
39.56.43↔	Riparazione dell'arteria gastrica con patch tissutale	39.59.14↔	Trasposizione di arterie toraciche
39.56.44↔	Riparazione dell'arteria epatica con patch tissutale	39.59.15↔	Trasposizione dell'arteria gastrica, arteria epatica e arteria splenica
39.56.45↔	Riparazione dell'arteria splenica con patch tissutale	39.59.16↔	Trasposizione dell'arteria renale
39.56.46↔	Riparazione dell'arteria renale con patch tissutale	39.59.17↔	Trasposizione dell'arteria mesenterica
39.56.47↔	Riparazione dell'arteria mesenterica con patch tissutale	39.59.18↔	Trasposizione di altre arterie viscerali
39.56.48↔	Riparazione dell'arteria iliaca con patch tissutale	39.59.19↔	Trasposizione dell'arteria iliaca
39.56.49↔	Riparazione di arterie addominali con patch tissutale, altro	39.59.20↔	Trasposizione di altre arterie addominali
39.56.50↔	Riparazione di vene addominali con patch tissutale, NAS	39.59.21↔	Trasposizione di arterie dell'arto inferiore
39.56.51↔	Riparazione della vena cava inferiore con patch tissutale	39.59.29↔	Trasposizione di arterie, altro
39.56.52↔	Riparazione della vena iliaca con patch tissutale	39.59.30↔	Altra riparazione di vasi del capo e del collo, NAS
39.56.59↔	Riparazione di vene addominali con patch tissutale, altro	39.59.31↔	Altra riparazione di vasi intracranici
39.56.60↔	Riparazione di vasi dell'arto inferiore con patch tissutale, NAS	39.59.32↔	Altra riparazione del tratto extracranico dell'arteria vertebrale
39.56.61↔	Riparazione di arterie dell'arto inferiore con patch tissutale	39.59.33↔	Altra riparazione di arterie extracraniche del capo e del collo, altro
39.56.62↔	Riparazione della vena femorale e vena poplitea con patch tissutale	39.59.34↔	Altra riparazione della vena giugulare
39.56.63↔	Riparazione di altre vene profonde dell'arto inferiore con patch tissutale	39.59.39↔	Altra riparazione di vasi del capo e del collo, altro
39.56.64↔	Riparazione di vene superficiali della coscia con patch tissutale	39.59.40↔	Altra riparazione di vasi dell'arto superiore, NAS
39.56.69↔	Riparazione di vasi dell'arto inferiore con patch tissutale, altro	39.59.41↔	Altra riparazione di arterie dell'arto superiore, NAS
39.56.99↔	Riparazione di vaso sanguigno con patch tissutale, altro	39.59.42↔	Altra riparazione della vena succlavia, vena ascellare e vena brachiocefalica
39.57.00↔	Riparazione di vaso sanguigno con patch sintetico, NAS	39.59.48↔	Altra riparazione di altre vene profonde dell'arto superiore
39.57.10↔	Riparazione di vaso sanguigno del capo e del collo con patch sintetico, NAS	39.59.49↔	Altra riparazione di vasi dell'arto superiore, altro
39.57.11↔	Riparazione di vasi intracranici con patch sintetico	39.59.50↔	Altra riparazione di vasi toracici, NAS
39.57.12↔	Riparazione di arterie extracraniche del capo e del collo con patch sintetico	39.59.51↔	Altra riparazione dell'aorta toracica
39.57.13↔	Riparazione della vena giugulare con patch sintetico	39.59.52↔	Altra riparazione dell'arteria polmonare
39.57.19↔	Riparazione di vaso sanguigno del capo e del collo con patch sintetico, altro	39.59.53↔	Altra riparazione di arterie toraciche, altro
39.57.20↔	Riparazione di vasi dell'arto superiore con patch sintetico, NAS	39.59.54↔	Altra riparazione della vena polmonare
39.57.21↔	Riparazione di arterie dell'arto superiore con patch sintetico	39.59.55↔	Altra riparazione della vena cava superiore
39.57.22↔	Riparazione della vena succlavia, vena ascellare e vena brachiocefalica con patch sintetico	39.59.59↔	Altra riparazione di vasi toracici, altro
39.57.23↔	Riparazione di altre vene profonde dell'arto superiore con patch sintetico	39.59.60↔	Altra riparazione di arterie addominali, NAS
39.57.29↔	Riparazione di vasi dell'arto superiore con patch sintetico, altro	39.59.61↔	Altra riparazione dell'aorta addominale
39.57.30↔	Riparazione di vaso toracico con patch sintetico, NAS	39.59.62↔	Altra riparazione del tronco celiaco
39.57.31↔	Riparazione dell'aorta toracica con patch sintetico	39.59.63↔	Altra riparazione dell'arteria gastrica
39.57.32↔	Riparazione della vena polmonare con patch sintetico	39.59.64↔	Altra riparazione dell'arteria epatica
39.57.33↔	Riparazione della vena cava superiore con patch sintetico	39.59.65↔	Altra riparazione dell'arteria splenica
39.57.39↔	Riparazione di vaso toracico con patch sintetico, altro	39.59.66↔	Altra riparazione dell'arteria renale
39.57.40↔	Riparazione di arterie addominali con patch sintetico, NAS	39.59.67↔	Altra riparazione dell'arteria mesenterica
39.57.41↔	Riparazione dell'aorta addominale con patch sintetico	39.59.68↔	Altra riparazione dell'arteria iliaca
39.57.42↔	Riparazione del tronco celiaco con patch sintetico	39.59.69↔	Altra riparazione di arterie addominali, altro
39.57.43↔	Riparazione dell'arteria gastrica con patch sintetico	39.59.70↔	Altra riparazione di vene addominali, NAS
39.57.44↔	Riparazione dell'arteria epatica con patch sintetico	39.59.71↔	Altra riparazione della vena cava inferiore
39.57.45↔	Riparazione dell'arteria splenica con patch sintetico	39.59.72↔	Altra riparazione della vena iliaca
39.57.46↔	Riparazione dell'arteria renale con patch sintetico	39.59.79↔	Altra riparazione di vene addominali, altro
39.57.47↔	Riparazione dell'arteria mesenterica con patch sintetico	39.59.80↔	Altra riparazione di vasi dell'arto inferiore, NAS
39.57.48↔	Riparazione dell'arteria iliaca con patch sintetico	39.59.81↔	Altra riparazione di arterie dell'arto inferiore
39.57.49↔	Riparazione di arterie addominali con patch sintetico, altro	39.59.82↔	Altra riparazione della vena femorale
39.57.50↔	Riparazione di vene addominali con patch sintetico, NAS	39.59.83↔	Altra riparazione della vena poplitea
39.57.51↔	Riparazione della vena cava inferiore con patch sintetico	39.59.88↔	Altra riparazione di altre vene profonde dell'arto inferiore
39.57.52↔	Riparazione della vena iliaca con patch sintetico	39.59.89↔	Altra riparazione di vasi dell'arto inferiore, altro
		39.59.90↔	Altra riparazione di vasi, valvuloplastica venosa
		39.59.99↔	Altra riparazione di vasi, altro
		39.8x.00↔	Interventi sul glomo carotideo, sul seno carotideo e su altri glomi vascolari, NAS

39.8x.10↔	Esplorazione del globo carotideo e di altri glomi vascolari	83.76.15↔	Altra trasposizione di tendini, Regione inguinale e genitale e natiche
39.8x.11↔	Asportazione del globo carotideo e di altri glomi vascolari	83.76.16↔	Altra trasposizione di tendini, Estremità inferiore
39.8x.20↔	Impianto o sostituzione di generatore di impulsi per l'attivazione del baroriflesso	83.76.19↔	Altra trasposizione di tendini, Altra localizzazione
39.8x.21↔	Revisione (senza sostituzione) di generatore di impulsi per l'attivazione del baroriflesso	83.76.99↔	Altra trasposizione di tendini, altro
39.8x.22↔	Rimozione di generatore di impulsi per l'attivazione del baroriflesso	83.79↔	Altra trasposizione di muscoli
39.8x.30↔	Impianto o sostituzione di elettrodo(i) per l'attivazione del baroriflesso	83.81.00↔	Innesto tendineo, NAS
39.8x.31↔	Revisione (senza sostituzione) di elettrodo(i) per l'attivazione del baroriflesso	83.81.10↔	Innesto tendineo, Testa e collo
39.8x.32↔	Rimozione di elettrodo(i) per l'attivazione del baroriflesso	83.81.11↔	Innesto tendineo, Spalla e ascella
39.8x.99↔	Interventi sul globo carotideo, sul seno carotideo e su altri glomi vascolari, altro	83.81.12↔	Innesto tendineo, Braccio e gomito
39.99.00↔	Altri interventi sui vasi, NAS	83.81.13↔	Innesto tendineo, Avambraccio
39.99.10↔	Aortopessia	83.81.14↔	Innesto tendineo, Parete toracica, addome e dorso
39.99.20↔	Interventi per anomalie vascolari congenite, NAS	83.81.15↔	Innesto tendineo, Regione inguinale e genitale e natiche
39.99.21↔	Interventi per anomalie congenite dell'istmo aortico (stenosi) o per arco aortico interrotto	83.81.16↔	Innesto tendineo, Estremità inferiore
39.99.22↔	Interventi per anomalie congenite dell'arteria o vena polmonare o per arteria lusoria	83.81.19↔	Innesto tendineo, Altra localizzazione
39.99.23↔	Interventi per anomalie congenite della vena cava	83.81.99↔	Innesto tendineo, altro
39.99.24↔	Interventi per unifocalizzazione di vasi collaterali congeniti	83.82.00↔	Innesto di muscoli o fasce, NAS
39.99.30↔	Intervento di occlusione mediante catetere del dotto arterioso di Botallo, NAS	83.82.10↔	Innesto di fascia, Testa e collo
39.99.31↔	Intervento di occlusione mediante catetere del dotto arterioso di Botallo, con spirale (coil)	83.82.11↔	Innesto di fascia, Spalla e ascella
39.99.32↔	Intervento di occlusione mediante catetere del dotto arterioso di Botallo, con Amplatzer duct occluder	83.82.12↔	Innesto di fascia, Braccio e gomito
39.99.38↔	Intervento di occlusione mediante catetere del dotto arterioso di Botallo, altro	83.82.13↔	Innesto di fascia, Avambraccio
39.99.39↔	Interventi per altre anomalie vascolari congenite	83.82.14↔	Innesto di fascia, Parete toracica, addome e dorso
39.99.99↔	Altri interventi sui vasi, altro	83.82.15↔	Innesto di fascia, Regione inguinale e genitale e natiche
83.43.00↔	Asportazione di muscoli o fasce per innesto, NAS	83.82.16↔	Innesto di fascia, Estremità inferiore
83.43.10↔	Prelievo di lembo miocutaneo per innesto	83.82.19↔	Innesto di fascia, Altra localizzazione
83.43.11↔	Prelievo di lembo osteomiocutaneo o osteofasciocutaneo per innesto	83.82.20↔	Innesto di lembo muscolare o fasciale locale, Testa e collo
83.43.12↔	Prelievo di altro lembo da muscolo o fascia con anastomosi microvascolare	83.82.21↔	Innesto di lembo muscolare o fasciale locale, Spalla e ascella
83.43.99↔	Asportazione di muscoli o fasce per innesto, altro	83.82.22↔	Innesto di lembo muscolare o fasciale locale, Braccio e gomito
83.71.00↔	Avanzamento di tendini, NAS	83.82.23↔	Innesto di lembo muscolare o fasciale locale, Avambraccio
83.71.10↔	Avanzamento di tendini, Testa e collo	83.82.24↔	Innesto di lembo muscolare o fasciale locale, Parete toracica, addome e dorso
83.71.11↔	Avanzamento di tendini, Spalla e ascella	83.82.25↔	Innesto di lembo muscolare o fasciale locale, Regione inguinale e genitale e natiche
83.71.12↔	Avanzamento di tendini, Braccio e gomito	83.82.26↔	Innesto di lembo muscolare o fasciale locale, Estremità inferiore
83.71.13↔	Avanzamento di tendini, Avambraccio	83.82.29↔	Innesto di lembo muscolare o fasciale locale, Altra localizzazione
83.71.14↔	Avanzamento di tendini, Parete toracica, addome e dorso	83.82.30↔	Innesto di lembo osteomiocutaneo o osteofasciocutaneo, Testa e collo
83.71.15↔	Avanzamento di tendini, Regione inguinale e genitale e natiche	83.82.31↔	Innesto di lembo osteomiocutaneo o osteofasciocutaneo, Spalla e ascella
83.71.16↔	Avanzamento di tendini, Estremità inferiore	83.82.32↔	Innesto di lembo osteomiocutaneo o osteofasciocutaneo, Braccio e gomito
83.71.19↔	Avanzamento di tendini, Altra localizzazione	83.82.33↔	Innesto di lembo osteomiocutaneo o osteofasciocutaneo, Avambraccio
83.71.99↔	Avanzamento di tendini, altro	83.82.34↔	Innesto di lembo osteomiocutaneo o osteofasciocutaneo, Parete toracica, addome e dorso
83.75.00↔	Trasferimento o trapianto di tendini, NAS	83.82.35↔	Innesto di lembo osteomiocutaneo o osteofasciocutaneo, Regione inguinale e genitale e natiche
83.75.10↔	Trasferimento o trapianto di tendini, Testa e collo	83.82.36↔	Innesto di lembo osteomiocutaneo o osteofasciocutaneo, Estremità inferiore
83.75.11↔	Trasferimento o trapianto di tendini, Spalla e ascella	83.82.39↔	Innesto di lembo osteomiocutaneo o osteofasciocutaneo, Altra localizzazione
83.75.12↔	Trasferimento o trapianto di tendini, Braccio e gomito	83.82.40↔	Innesto di altro lembo con anastomosi microvascolare da muscolo o fascia, Testa e collo
83.75.13↔	Trasferimento o trapianto di tendini, Avambraccio	83.82.41↔	Innesto di altro lembo con anastomosi microvascolare da muscolo o fascia, Spalla e ascella
83.75.14↔	Trasferimento o trapianto di tendini, Parete toracica, addome e dorso	83.82.42↔	Innesto di altro lembo con anastomosi microvascolare da muscolo o fascia, Braccio e gomito
83.75.15↔	Trasferimento o trapianto di tendini, Regione inguinale e genitale e natiche	83.82.43↔	Innesto di altro lembo con anastomosi microvascolare da muscolo o fascia, Avambraccio
83.75.16↔	Trasferimento o trapianto di tendini, Estremità inferiore	83.82.44↔	Innesto di altro lembo con anastomosi microvascolare da muscolo o fascia, Parete toracica, addome e dorso
83.75.19↔	Trasferimento o trapianto di tendini, Altra localizzazione	83.82.45↔	Innesto di altro lembo con anastomosi microvascolare da muscolo o fascia, Regione inguinale e genitale e natiche
83.75.99↔	Trasferimento o trapianto di tendini, altro	83.82.46↔	Innesto di altro lembo con anastomosi microvascolare da muscolo o fascia, Estremità inferiore
83.76.00↔	Altra trasposizione di tendini, NAS	83.82.47↔	Innesto di altro lembo con anastomosi microvascolare da muscolo o fascia, Altra localizzazione
83.76.10↔	Altra trasposizione di tendini, Testa e collo	83.82.99↔	Innesto di muscoli o fasce, altro
83.76.11↔	Altra trasposizione di tendini, Spalla e ascella		
83.76.12↔	Altra trasposizione di tendini, Braccio e gomito		
83.76.13↔	Altra trasposizione di tendini, Avambraccio		
83.76.14↔	Altra trasposizione di tendini, Parete toracica e dorso		

Procedura I08-11

81.40.31↔ Artroplastica dell'anca con osteotomia delle ossa pelviche, tripla osteotomia

ADRG I09**Fusione vertebrale**

Procedura nella tabella I09-1

DRG I09A**Fusione vertebrale con CC estremamente gravi**

PCCL > 3

DRG I09B**Fusione vertebrale senza CC estremamente gravi o gravi**

PCCL > 2

DRG I09C**Fusione vertebrale senza CC estremamente gravi o gravi****Procedura I09-1**

- | | | | |
|-----------|-----------------------------------------------------------------------------------------------------------------------------------------------------------------------------------------------------------|-----------|------------------------------------------------------------------------------------------------------------------------------------------------------------------------------------------------------------------|
| 78.49.22↔ | Sostituzione di vertebre con impianto (es. per cifosi): 2 vertebre | 78.49.45↔ | Ricostruzione complessa della colonna vertebrale (es. per scoliosi), mediante epifisiodesi per equilibrare la crescita con staffe di lega a memoria di forma [Shape Memory Alloy (SMA)-Staples], 6 staffe |
| 78.49.23↔ | Sostituzione di vertebre con impianto (es. per cifosi): 3 vertebre | 78.49.46↔ | Ricostruzione complessa della colonna vertebrale (es. per scoliosi), mediante epifisiodesi per equilibrare la crescita con staffe di lega a memoria di forma [Shape Memory Alloy (SMA)-Staples], 7 staffe |
| 78.49.24↔ | Sostituzione di vertebre con impianto (es. per cifosi): 4 vertebre | 78.49.47↔ | Ricostruzione complessa della colonna vertebrale (es. per scoliosi), mediante epifisiodesi per equilibrare la crescita con staffe di lega a memoria di forma [Shape Memory Alloy (SMA)-Staples], 8 staffe |
| 78.49.25↔ | Sostituzione di vertebre con impianto (es. per cifosi): 5 o più vertebre | 78.49.48↔ | Ricostruzione complessa della colonna vertebrale (es. per scoliosi), mediante epifisiodesi per equilibrare la crescita con staffe di lega a memoria di forma [Shape Memory Alloy (SMA)-Staples], 9 staffe |
| 78.49.27↔ | Sostituzione di vertebre con altro materiale (es. per cifosi), 2 vertebre | 78.49.4a↔ | Ricostruzione complessa della colonna vertebrale (es. per scoliosi), mediante epifisiodesi per equilibrare la crescita con staffe di lega a memoria di forma [Shape Memory Alloy (SMA)-Staples], 10 staffe |
| 78.49.28↔ | Sostituzione di vertebre con altro materiale (es. per cifosi), 3 vertebre | 78.49.4b↔ | Ricostruzione complessa della colonna vertebrale (es. per scoliosi), mediante epifisiodesi per equilibrare la crescita con staffe di lega a memoria di forma [Shape Memory Alloy (SMA)-Staples], 11 staffe |
| 78.49.2a↔ | Sostituzione di vertebre con altro materiale (es. per cifosi), 4 o più vertebre | 78.49.4c↔ | Ricostruzione complessa della colonna vertebrale (es. per scoliosi), mediante epifisiodesi per equilibrare la crescita con staffe di lega a memoria di forma [Shape Memory Alloy (SMA)-Staples], 12 staffe |
| 78.49.31↔ | Ricostruzione complessa della colonna vertebrale (es. per cifosi) con innesto anteriore di sostegno | 78.49.4d↔ | Ricostruzione complessa della colonna vertebrale (es. per scoliosi), mediante epifisiodesi per equilibrare la crescita con staffe di lega a memoria di forma [Shape Memory Alloy (SMA)-Staples], 13 e più staffe |
| 78.49.32↔ | Ricostruzione complessa della colonna vertebrale (es. per cifosi) mediante cifosectomia (es. secondo Lindseth-Selzer) | 78.49.4e↔ | Ricostruzione complessa della colonna vertebrale (es. per scoliosi) mediante epifisiodesi dorso-ventrale |
| 78.49.33↔ | Ricostruzione complessa della colonna vertebrale (es. per cifosi) mediante correzione dorsale senza release ventrale | 78.49.4f↔ | Ricostruzione complessa della colonna vertebrale (es. per scoliosi) mediante epifisiodesi monolaterale con fusione vertebrale dorsale |
| 78.49.34↔ | Ricostruzione complessa della colonna vertebrale (es. per cifosi) mediante correzione dorsale con release ventrale | 78.49.4g↔ | Ricostruzione complessa della colonna vertebrale (es. per scoliosi) mediante epifisiodesi bilaterale con fusione vertebrale dorsale |
| 78.49.35↔ | Ricostruzione complessa della colonna vertebrale (es. per cifosi) mediante correzione dorso-ventrale | 78.49.50↔ | Spondilodisi correttiva (es. per scoliosi) con strumentazione anteriore o posteriore, NAS |
| 78.49.36↔ | Columnotomia e spondilodisi lordosizzante plurisegmentaria dorsale (DLS) secondo Zielke (es. per cifosi) | 78.49.51↔ | Spondilodisi correttiva (es. per scoliosi) con strumentazione posteriore, senza stabilità primaria, da 3 a 6 segmenti |
| 78.49.37↔ | Columnotomia e osteotomia transpeduncolare di sottrazione (es. secondo Thomasen o Hsu-Yau-Leong) (es. per cifosi) | 78.49.52↔ | Spondilodisi correttiva (es. per scoliosi) con strumentazione posteriore, senza stabilità primaria, da 7 a 10 segmenti |
| 78.49.38↔ | Columnotomia e spondilodisi lordosizzante monosegmentaria cervico-toracica (es. secondo Mason, Urist o Simmons) (es. per cifosi) | 78.49.53↔ | Spondilodisi correttiva (es. per scoliosi) con strumentazione posteriore, senza stabilità primaria, 11 e più segmenti |
| 78.49.40↔ | Ricostruzione complessa della colonna vertebrale (es. per scoliosi), mediante epifisiodesi per equilibrare la crescita con staffe di lega a memoria di forma [Shape Memory Alloy (SMA)-Staples], 1 staffa | | |
| 78.49.41↔ | Ricostruzione complessa della colonna vertebrale (es. per scoliosi), mediante epifisiodesi per equilibrare la crescita con staffe di lega a memoria di forma [Shape Memory Alloy (SMA)-Staples], 2 staffe | | |
| 78.49.42↔ | Ricostruzione complessa della colonna vertebrale (es. per scoliosi), mediante epifisiodesi per equilibrare la crescita con staffe di lega a memoria di forma [Shape Memory Alloy (SMA)-Staples], 3 staffe | | |
| 78.49.43↔ | Ricostruzione complessa della colonna vertebrale (es. per scoliosi), mediante epifisiodesi per equilibrare la crescita con staffe di lega a memoria di forma [Shape Memory Alloy (SMA)-Staples], 4 staffe | | |
| 78.49.44↔ | Ricostruzione complessa della colonna vertebrale (es. per scoliosi), mediante epifisiodesi per equilibrare la crescita con staffe di lega a memoria di forma [Shape Memory Alloy (SMA)-Staples], 5 staffe | | |

78.49.54↔	Spondilodiosi correttiva (es. per scoliosi) con strumentazione posteriore, con stabilità primaria, da 3 a 6 segmenti	81.05↔	Artrodesi dorsale e dorsolombare, approccio posteriore
78.49.55↔	Spondilodiosi correttiva (es. per scoliosi) con strumentazione posteriore, con stabilità primaria, da 7 a 10 segmenti	81.06↔	Artrodesi delle vertebre lombari e lumbosacrali, approccio anteriore
78.49.56↔	Spondilodiosi correttiva (es. per scoliosi) con strumentazione posteriore, con stabilità primaria, 11 e più segmenti	81.07↔	Artrodesi lombare e lumbosacrale, approccio ai processi laterali trasversi
78.49.57↔	Spondilodiosi correttiva (es. per scoliosi) con strumentazione anteriore, senza stabilità primaria, da 3 a 6 segmenti	81.08↔	Artrodesi lombare e lumbosacrale, con approccio posteriore
78.49.58↔	Spondilodiosi correttiva (es. per scoliosi) con strumentazione anteriore, senza stabilità primaria, da 7 a 10 segmenti	81.31↔	Rifusione atlanto-epistrofea
78.49.59↔	Spondilodiosi correttiva (es. per scoliosi) con strumentazione anteriore o posteriore, altro	81.32↔	Rifusione di altre vertebre cervicali, approccio anteriore
78.49.5a↔	Spondilodiosi correttiva (es. per scoliosi) con strumentazione anteriore, con stabilità primaria, 11 e più segmenti	81.33↔	Rifusione di altre vertebre cervicali, approccio posteriore
78.49.5b↔	Spondilodiosi correttiva (es. per scoliosi) con strumentazione anteriore, con stabilità primaria, da 3 a 6 segmenti	81.34↔	Rifusione dorsale o dorsolombare, approccio anteriore
78.49.5c↔	Spondilodiosi correttiva (es. per scoliosi) con strumentazione anteriore, con stabilità primaria, da 7 a 10 segmenti	81.35↔	Rifusione dorsale o dorsolombare, approccio posteriore
78.49.5d↔	Spondilodiosi correttiva (es. per scoliosi) con strumentazione anteriore, con stabilità primaria, 11 e più segmenti	81.36↔	Rifusione lombare o lumbosacrale, approccio anteriore
78.49.60↔	Spondilodiosi correttiva (es. per scoliosi) con strumentazione combinata anteriore e posteriore, NAS	81.37↔	Rifusione lombare o lumbosacrale, approccio ai processi laterali trasversi
78.49.61↔	Spondilodiosi correttiva (es. per scoliosi) con strumentazione combinata anteriore e posteriore, senza stabilità primaria, da 3 a 6 segmenti	81.38↔	Rifusione lombare o lumbosacrale, approccio posteriore
78.49.62↔	Spondilodiosi correttiva (es. per scoliosi) con strumentazione combinata anteriore e posteriore, senza stabilità primaria, da 7 a 10 segmenti	81.62.00↔	Artrodesi o rifusione di 2-3 vertebre, NAS
78.49.63↔	Spondilodiosi correttiva (es. per scoliosi) con strumentazione combinata anteriore e posteriore, senza stabilità primaria, 11 e più segmenti	81.62.10↔	Artrodesi di 2 vertebre, dorsale
78.49.64↔	Spondilodiosi correttiva (es. per scoliosi) con strumentazione combinata anteriore e posteriore, con stabilità primaria, da 3 a 6 segmenti	81.62.11↔	Artrodesi di 2 vertebre, combinata dorsale e ventrale, intercorporea
78.49.65↔	Spondilodiosi correttiva (es. per scoliosi) con strumentazione combinata anteriore e posteriore, con stabilità primaria, da 7 a 10 segmenti	81.62.20↔	Artrodesi di 3 vertebre, dorsale
78.49.66↔	Spondilodiosi correttiva (es. per scoliosi) con strumentazione combinata anteriore e posteriore, con stabilità primaria, 11 e più segmenti	81.62.21↔	Artrodesi di 3 vertebre, combinata dorsale e ventrale, intercorporea
78.49.69↔	Spondilodiosi correttiva (es. per scoliosi) con strumentazione combinata anteriore e posteriore, altro	81.62.22↔	Artrodesi di 3 vertebre, ventrale, intercorporea
78.49.71↔	Ricostruzione complessa della colonna vertebrale (es. per scoliosi) con strumentazione sottocutanea di Harrington (nel bambino)	81.62.23↔	Artrodesi di 3 vertebre, dorsale, dinamica
78.49.72↔	Ricostruzione complessa della colonna vertebrale (es. per scoliosi) mediante impianto di barre dinamiche	81.62.99↔	Artrodesi o rifusione di 2-3 vertebre, altro
81.01↔	Artrodesi atlanto-epistrofea	81.63.00↔	Artrodesi o rifusione di 4-8 vertebre, NAS
81.04↔	Artrodesi dorsale e dorsolombare, approccio anteriore	81.63.10↔	Artrodesi di 4 - 6 vertebre, dorsale
		81.63.11↔	Artrodesi di 4 - 6 vertebre, combinata dorsale e ventrale, intercorporea
		81.63.12↔	Artrodesi di 4 - 6 vertebre, ventrale, intercorporea
		81.63.13↔	Artrodesi di 4 - 6 vertebre, dorsale, dinamica
		81.63.20↔	Artrodesi di 7 - 8 vertebre, dorsale
		81.63.21↔	Artrodesi di 7 - 8 vertebre, combinata dorsale e ventrale, intercorporea
		81.63.22↔	Artrodesi di 7 - 8 vertebre, ventrale, intercorporea
		81.63.23↔	Artrodesi di 7 - 8 vertebre, dorsale, dinamica
		81.63.99↔	Artrodesi o rifusione di 4-8 vertebre, altro
		81.64.00↔	Artrodesi o rifusione di 9 e più vertebre, NAS
		81.64.10↔	Artrodesi di 9 e più vertebre, dorsale
		81.64.11↔	Artrodesi di 9 o più vertebre, combinata dorsale e ventrale, intercorporea
		81.64.99↔	Artrodesi o rifusione di 9 e più vertebre, altro
		81.66.12↔	Cifoplastica, 3 corpi vertebrali
		81.66.13↔	Cifoplastica, 4 e più corpi vertebrali
		84.51.11↔	Inserzione di gabbie intercorporee, 2 segmenti
		84.51.12↔	Inserzione di gabbie intercorporee, 3 segmenti
		84.51.13↔	Inserzione di gabbie intercorporee, 4 o più segmenti

ADRG I10**Altri interventi sulla colonna vertebrale con CC estremamente gravi**

Procedura nella tabella I10-1 e PCCL > 3

DRG I10Z**Altri interventi sulla colonna vertebrale con CC estremamente gravi****Procedura I10-1**

03.01.00↔	Rimozione di corpo estraneo dal canale vertebrale, NAS	03.09.14↔	Approccio chirurgico alla colonna cervicale (mediante laminotomia o emilaminectomia), posteriore, 1 segmento
03.01.10↔	Rimozione di corpo estraneo dal canale vertebrale, epidurale	03.09.15↔	Approccio chirurgico alla colonna cervicale (mediante laminotomia o emilaminectomia), posteriore, 2 segmenti
03.01.99↔	Rimozione di corpo estraneo dal canale vertebrale, altro	03.09.16↔	Approccio chirurgico alla colonna cervicale (mediante laminotomia o emilaminectomia), posteriore, 3 e più segmenti
03.02↔	Riapertura di pregressa laminectomia	03.09.17↔	Approccio chirurgico al passaggio craniocervicale
03.09.00↔	Altra esplorazione e decompressione del canale vertebrale, NAS	03.09.19↔	Approccio chirurgico alla colonna cervicale, altro
03.09.10↔	Approccio chirurgico alla colonna cervicale, NAS	03.09.20↔	Approccio chirurgico alla colonna toracica, NAS
03.09.11↔	Approccio chirurgico alla colonna cervicale, anteriore, 1 segmento	03.09.21↔	Approccio chirurgico alla colonna toracica, anteriore, 1 segmento
03.09.12↔	Approccio chirurgico alla colonna cervicale, anteriore, 2 segmenti	03.09.22↔	Approccio chirurgico alla colonna toracica, anteriore, 2 segmenti
03.09.13↔	Approccio chirurgico alla colonna cervicale, anteriore, 3 e più segmenti		

03.09.23↔	Approccio chirurgico alla colonna toracica, anteriore, 3 e più segmenti	03.59.13↔	Altri interventi di riparazione o plastica sulle strutture del canale vertebrale, plastica durale spinale
03.09.24↔	Approccio chirurgico alla colonna toracica (mediante laminotomia o emilaminectomia), posteriore, 1 segmento	03.59.99↔	Altri interventi di riparazione o plastica sulle strutture del canale vertebrale, altro
03.09.25↔	Approccio chirurgico alla colonna toracica (mediante laminotomia o emilaminectomia), posteriore, 2 segmenti	03.6↔	Separazione di aderenze del midollo spinale e delle radici dei nervi
03.09.26↔	Approccio chirurgico alla colonna toracica (mediante laminotomia o emilaminectomia), posteriore, 3 e più segmenti	03.79↔	Altro shunt spinale
03.09.29↔	Approccio chirurgico alla colonna toracica, altro	03.93.00↔	Inserzione o sostituzione di elettrodo(i) di neurostimolatore spinale, NAS
03.09.30↔	Approccio chirurgico alla colonna lombare, NAS	03.93.10↔	Inserzione o sostituzione di elettrodo(i) di neurostimolatore epidurale temporaneo, sistema a elettrodo singolo, stimolazione di prova
03.09.31↔	Approccio chirurgico alla colonna lombare, anteriore, 1 segmento	03.93.11↔	Inserzione o sostituzione di elettrodo(i) di neurostimolatore epidurale temporaneo, sistema a più elettrodi, stimolazione di prova
03.09.32↔	Approccio chirurgico alla colonna lombare, anteriore, 2 segmenti	03.93.20↔	Inserzione o sostituzione di elettrodo(i) di neurostimolatore epidurale permanente, sistema a elettrodo singolo, stimolazione continua, percutanea
03.09.33↔	Approccio chirurgico alla colonna lombare, anteriore, 3 e più segmenti	03.93.21↔	Inserzione o sostituzione di elettrodo(i) di neurostimolatore epidurale permanente, sistema a più elettrodi, stimolazione continua, percutanea
03.09.34↔	Approccio chirurgico alla colonna lombare (mediante laminotomia o flavectomia), posteriore, 1 segmento	03.93.22↔	Inserzione o sostituzione di elettrodo(i) di neurostimolatore epidurale permanente, sistema a elettrodo singolo, stimolazione continua, chirurgica a cielo aperto
03.09.35↔	Approccio chirurgico alla colonna lombare (mediante laminotomia o flavectomia), posteriore, 2 segmenti	03.93.23↔	Inserzione o sostituzione di elettrodo(i) di neurostimolatore epidurale permanente, sistema a più elettrodi, stimolazione continua, chirurgica a cielo aperto
03.09.36↔	Approccio chirurgico alla colonna lombare (mediante laminotomia o flavectomia), posteriore, 3 e più segmenti	03.93.30↔	Inserzione o sostituzione di elettrodo subdurale per stimolazione della radice anteriore
03.09.37↔	Approccio chirurgico alla colonna lombare, Approccio all'osso sacro e al coccige	03.93.99↔	Inserzione o sostituzione di elettrodo(i) di neurostimolatore spinale, altro
03.09.39↔	Approccio chirurgico alla colonna lombare, altro	03.97↔	Revisione di shunt spinale
03.09.40↔	Incisione di canale vertebrale, midollo spinale e meningi spinali, NAS	03.98↔	Rimozione di shunt spinale
03.09.41↔	Incisione del canale vertebrale per drenaggio di liquido epidurale	03.99.00↔	Altri interventi sul midollo spinale e sulle strutture del canale vertebrale, NAS
03.09.43↔	Incisione del midollo e delle meningi spinali per drenaggio di liquido subdurale	03.99.10↔	Interventi su vasi sanguigni intraspinali (es. legatura, distruzione, resezione)
03.09.44↔	Incisione del midollo e delle meningi spinali per drenaggio di ematoma intramidollare	03.99.19↔	Altri interventi su vasi sanguigni intraspinali
03.09.45↔	Incisione del midollo e delle meningi spinali per drenaggio di ascesso intramidollare	03.99.20↔	Interventi sul sistema liquorale spinale, Inserzione di serbatoio sottocutaneo nel sistema liquorale spinale
03.09.49↔	Incisione di canale vertebrale, midollo spinale e meningi spinali, altro	03.99.21↔	Interventi sul sistema liquorale spinale, Revisione di serbatoio sottocutaneo, catetere o pompa per infusione intratecale ed epidurale di medicamenti
03.09.91↔	Altra decompressione del canale vertebrale	03.99.22↔	Interventi sul sistema liquorale spinale, Rimozione di serbatoio sottocutaneo dal sistema liquorale spinale
03.09.99↔	Altra esplorazione e decompressione del canale vertebrale, altro	03.99.29↔	Altri interventi sul sistema liquorale spinale
03.1↔	Sezione delle radici dei nervi intraspinali	03.99.30↔	Revisione (senza sostituzione) di elettrodo(i) di neurostimolatore epidurale, elettrodo cilindrico, sistema a elettrodo singolo
03.32.00↔	Biopsia del midollo spinale e delle meningi spinali, NAS	03.99.31↔	Revisione (senza sostituzione) di elettrodo(i) di neurostimolatore epidurale, elettrodo cilindrico, sistema a più elettrodi
03.32.10↔	Biopsia chiusa [percutanea] [agobiopsia] del midollo spinale e delle meningi spinali	03.99.32↔	Revisione (senza sostituzione) di elettrodo(i) di neurostimolatore epidurale, elettrodo piatto, sistema a elettrodo singolo
03.32.20↔	Biopsia a cielo aperto del midollo spinale e delle meningi spinali	03.99.33↔	Revisione (senza sostituzione) di elettrodo(i) di neurostimolatore epidurale, elettrodo piatto, sistema a più elettrodi
03.32.99↔	Biopsia del midollo spinale e delle meningi spinali, altro	03.99.40↔	Revisione (senza sostituzione) di catetere per infusione intratecale ed epidurale
03.4x.00↔	Asportazione o distruzione di lesione del midollo o delle meningi spinali, NAS	03.99.99↔	Altri interventi sul midollo spinale e sulle strutture del canale vertebrale, altro
03.4x.10↔	Asportazione o distruzione di tessuto tumorale del midollo spinale (intramidollare)	33.34.00↔	Toracoplastica, NAS
03.4x.11↔	Asportazione o distruzione di tessuto tumorale delle meningi spinali e ossa	33.34.10↔	Toracoplastica, parziale
03.4x.12↔	Asportazione o distruzione di tessuto tumorale delle radici e dei gangli spinali	33.34.20↔	Toracoplastica, completa
03.4x.19↔	Asportazione o distruzione di tessuto tumorale del midollo o delle meningi spinali, altro	33.34.99↔	Toracoplastica, altro
03.4x.20↔	Asportazione o distruzione di altra lesione del midollo spinale (intramidollare)	56.92↔	Impianto di stimolatore elettronico ureterale
03.4x.21↔	Asportazione o distruzione di altra lesione delle meningi spinali	56.93↔	Sostituzione di stimolatore elettronico ureterale
03.4x.22↔	Asportazione o distruzione di altra lesione delle radici e dei gangli spinali	56.94↔	Rimozione di stimolatore elettronico ureterale
03.4x.29↔	Asportazione o distruzione di altra lesione del midollo o delle meningi spinali, altro	57.96↔	Impianto di stimolatore vescicale elettronico
03.4x.99↔	Asportazione o distruzione di lesione del midollo o delle meningi spinali, altro	57.97↔	Sostituzione di stimolatore vescicale elettronico
03.53.11↔	Riduzione chiusa di frattura vertebrale con fissazione esterna	57.98↔	Rimozione di stimolatore vescicale elettronico
03.53.20↔	Riduzione aperta di fratture vertebrali	77.29.20↔	Osteotomia cuneiforme delle vertebre
03.59.00↔	Altri interventi di riparazione o plastica sulle strutture del canale vertebrale, NAS	77.69.11↔	Asportazione locale di lesione o tessuto delle vertebre
03.59.10↔	Altri interventi di riparazione o plastica sulle strutture del canale vertebrale, Chiusura di diastematomielia	77.69.21↔	Sbrigliamento della colonna vertebrale
03.59.11↔	Altri interventi di riparazione o plastica sulle strutture del canale vertebrale, Sezione di filo terminale		
03.59.12↔	Altri interventi di riparazione o plastica sulle strutture del canale vertebrale, Chiusura di fistola spinale		

77.89.20↔	Altra ostectomia parziale di una vertebra, Asportazione del dente dell'epistrofeo	78.49.48↔	Ricostruzione complessa della colonna vertebrale (es. per scoliosi), mediante epifisiodesi per equilibrare la crescita con staffe di lega a memoria di forma [Shape Memory Alloy (SMA)-Staples], 9 staffe
77.89.21↔	Altra ostectomia parziale di una vertebra, corpo	78.49.4a↔	Ricostruzione complessa della colonna vertebrale (es. per scoliosi), mediante epifisiodesi per equilibrare la crescita con staffe di lega a memoria di forma [Shape Memory Alloy (SMA)-Staples], 10 staffe
77.89.22↔	Altra ostectomia parziale di una vertebra, altre parti	78.49.4b↔	Ricostruzione complessa della colonna vertebrale (es. per scoliosi), mediante epifisiodesi per equilibrare la crescita con staffe di lega a memoria di forma [Shape Memory Alloy (SMA)-Staples], 11 staffe
77.99.20↔	Ostectomia totale di una vertebra	78.49.4c↔	Ricostruzione complessa della colonna vertebrale (es. per scoliosi), mediante epifisiodesi per equilibrare la crescita con staffe di lega a memoria di forma [Shape Memory Alloy (SMA)-Staples], 12 staffe
78.49.20↔	Sostituzione di vertebre (es. per cifosi), NAS	78.49.4d↔	Ricostruzione complessa della colonna vertebrale (es. per scoliosi), mediante epifisiodesi per equilibrare la crescita con staffe di lega a memoria di forma [Shape Memory Alloy (SMA)-Staples], 13 e più staffe
78.49.21↔	Sostituzione di vertebre con impianto (es. per cifosi): 1 vertebra	78.49.4e↔	Ricostruzione complessa della colonna vertebrale (es. per scoliosi) mediante epifisiodesi dorso-ventrale
78.49.22↔	Sostituzione di vertebre con impianto (es. per cifosi): 2 vertebre	78.49.4f↔	Ricostruzione complessa della colonna vertebrale (es. per scoliosi) mediante epifisiodesi monolaterale con fusione vertebrale dorsale
78.49.23↔	Sostituzione di vertebre con impianto (es. per cifosi): 3 vertebre	78.49.4g↔	Ricostruzione complessa della colonna vertebrale (es. per scoliosi) mediante epifisiodesi bilaterale con fusione vertebrale dorsale
78.49.24↔	Sostituzione di vertebre con impianto (es. per cifosi): 4 vertebre	78.49.50↔	Spondilodesi correttiva (es. per scoliosi) con strumentazione anteriore o posteriore, NAS
78.49.25↔	Sostituzione di vertebre con impianto (es. per cifosi): 5 o più vertebre	78.49.51↔	Spondilodesi correttiva (es. per scoliosi) con strumentazione posteriore, senza stabilità primaria, da 3 a 6 segmenti
78.49.26↔	Sostituzione di vertebre con altro materiale (es. per cifosi), 1 vertebra	78.49.52↔	Spondilodesi correttiva (es. per scoliosi) con strumentazione posteriore, senza stabilità primaria, da 7 a 10 segmenti
78.49.27↔	Sostituzione di vertebre con altro materiale (es. per cifosi), 2 vertebre	78.49.53↔	Spondilodesi correttiva (es. per scoliosi) con strumentazione posteriore, senza stabilità primaria, 11 e più segmenti
78.49.28↔	Sostituzione di vertebre con altro materiale (es. per cifosi), 3 vertebre	78.49.54↔	Spondilodesi correttiva (es. per scoliosi) con strumentazione posteriore, con stabilità primaria, da 3 a 6 segmenti
78.49.29↔	Sostituzione di vertebre (es. per cifosi), altro	78.49.55↔	Spondilodesi correttiva (es. per scoliosi) con strumentazione posteriore, con stabilità primaria, da 7 a 10 segmenti
78.49.2a↔	Sostituzione di vertebre con altro materiale (es. per cifosi), 4 o più vertebre	78.49.56↔	Spondilodesi correttiva (es. per scoliosi) con strumentazione posteriore, con stabilità primaria, 11 e più segmenti
78.49.31↔	Ricostruzione complessa della colonna vertebrale (es. per cifosi) con innesto anteriore di sostegno	78.49.57↔	Spondilodesi correttiva (es. per scoliosi) con strumentazione anteriore, senza stabilità primaria, da 3 a 6 segmenti
78.49.32↔	Ricostruzione complessa della colonna vertebrale (es. per cifosi) mediante cifosectomia (es. secondo Lindseth-Selzer)	78.49.58↔	Spondilodesi correttiva (es. per scoliosi) con strumentazione anteriore, senza stabilità primaria, da 7 a 10 segmenti
78.49.33↔	Ricostruzione complessa della colonna vertebrale (es. per cifosi) mediante correzione dorsale senza release ventrale	78.49.59↔	Spondilodesi correttiva (es. per scoliosi) con strumentazione anteriore o posteriore, altro
78.49.34↔	Ricostruzione complessa della colonna vertebrale (es. per cifosi) mediante correzione dorsale con release ventrale	78.49.5a↔	Spondilodesi correttiva (es. per scoliosi) con strumentazione anteriore, senza stabilità primaria, 11 e più segmenti
78.49.35↔	Ricostruzione complessa della colonna vertebrale (es. per cifosi) mediante correzione dorso-ventrale	78.49.5b↔	Spondilodesi correttiva (es. per scoliosi) con strumentazione anteriore, con stabilità primaria, da 3 a 6 segmenti
78.49.36↔	Columnotomia e spondilodesi lordosizzante plurisegmentaria dorsale (DLS) secondo Zielke (es. per cifosi)	78.49.5c↔	Spondilodesi correttiva (es. per scoliosi) con strumentazione anteriore, con stabilità primaria, da 7 a 10 segmenti
78.49.37↔	Columnotomia e osteotomia transpeduncolare di sottrazione (es. secondo Thomasen o Hsu-Yau-Leong) (es. per cifosi)	78.49.5d↔	Spondilodesi correttiva (es. per scoliosi) con strumentazione anteriore, con stabilità primaria, 11 e più segmenti
78.49.38↔	Columnotomia e spondilodesi lordosizzante monosegmentaria cervico-toracica (es. secondo Mason, Urist o Simmons) (es. per cifosi)	78.49.60↔	Spondilodesi correttiva (es. per scoliosi) con strumentazione combinata anteriore e posteriore, NAS
78.49.40↔	Ricostruzione complessa della colonna vertebrale (es. per scoliosi), mediante epifisiodesi per equilibrare la crescita con staffe di lega a memoria di forma [Shape Memory Alloy (SMA)-Staples], 1 staffa	78.49.61↔	Spondilodesi correttiva (es. per scoliosi) con strumentazione combinata anteriore e posteriore, senza stabilità primaria, da 3 a 6 segmenti
78.49.41↔	Ricostruzione complessa della colonna vertebrale (es. per scoliosi), mediante epifisiodesi per equilibrare la crescita con staffe di lega a memoria di forma [Shape Memory Alloy (SMA)-Staples], 2 staffe	78.49.62↔	Spondilodesi correttiva (es. per scoliosi) con strumentazione combinata anteriore e posteriore, senza stabilità primaria, da 7 a 10 segmenti
78.49.42↔	Ricostruzione complessa della colonna vertebrale (es. per scoliosi), mediante epifisiodesi per equilibrare la crescita con staffe di lega a memoria di forma [Shape Memory Alloy (SMA)-Staples], 3 staffe	78.49.63↔	Spondilodesi correttiva (es. per scoliosi) con strumentazione combinata anteriore e posteriore, senza stabilità primaria, 11 e più segmenti
78.49.43↔	Ricostruzione complessa della colonna vertebrale (es. per scoliosi), mediante epifisiodesi per equilibrare la crescita con staffe di lega a memoria di forma [Shape Memory Alloy (SMA)-Staples], 4 staffe	78.49.64↔	Spondilodesi correttiva (es. per scoliosi) con strumentazione combinata anteriore e posteriore, con stabilità primaria, da 3 a 6 segmenti
78.49.44↔	Ricostruzione complessa della colonna vertebrale (es. per scoliosi), mediante epifisiodesi per equilibrare la crescita con staffe di lega a memoria di forma [Shape Memory Alloy (SMA)-Staples], 5 staffe	78.49.65↔	Spondilodesi correttiva (es. per scoliosi) con strumentazione combinata anteriore e posteriore, con stabilità primaria, da 7 a 10 segmenti
78.49.45↔	Ricostruzione complessa della colonna vertebrale (es. per scoliosi), mediante epifisiodesi per equilibrare la crescita con staffe di lega a memoria di forma [Shape Memory Alloy (SMA)-Staples], 6 staffe		
78.49.46↔	Ricostruzione complessa della colonna vertebrale (es. per scoliosi), mediante epifisiodesi per equilibrare la crescita con staffe di lega a memoria di forma [Shape Memory Alloy (SMA)-Staples], 7 staffe		
78.49.47↔	Ricostruzione complessa della colonna vertebrale (es. per scoliosi), mediante epifisiodesi per equilibrare la crescita con staffe di lega a memoria di forma [Shape Memory Alloy (SMA)-Staples], 8 staffe		

78.49.66↔	Spondilodiosi correttiva (es. per scoliosi) con strumentazione combinata anteriore e posteriore, con stabilità primaria, 11 e più segmenti	80.59.50↔	Altra distruzione di disco intervertebrale, Ricostruzione del disco con sostituto discale su base cellulare
78.49.69↔	Spondilodiosi correttiva (es. per scoliosi) con strumentazione combinata anteriore e posteriore, altro	80.59.99↔	Altra distruzione di disco intervertebrale, altro
78.49.70↔	Ricostruzione complessa della colonna vertebrale, NAS	80.89.21↔	Sbrigliamento dell'articolazione sacroiliaca
78.49.71↔	Ricostruzione complessa della colonna vertebrale (es. per scoliosi) con strumentazione sottocutanea di Harrington (nel bambino)	80.89.22↔	Asportazione di cisti dell'articolazione sacroiliaca
78.49.72↔	Ricostruzione complessa della colonna vertebrale (es. per scoliosi) mediante impianto di barre dinamiche	80.89.29↔	Altra asportazione o distruzione locale di lesione dell'articolazione sacroiliaca
78.49.79↔	Ricostruzione complessa della colonna vertebrale, altro	80.89.30↔	Sbrigliamento della sinfisi pubica
78.49.82↔	Uso di materiale di sostituzione dell'osso nella colonna vertebrale composto da fibre collagene con rivestimento di idrossiapatite, senza arricchimento di osteoblasti	80.89.31↔	Asportazione di cisti della sinfisi pubica
78.49.83↔	Uso di materiale di sostituzione dell'osso nella colonna vertebrale composto da fibre collagene con rivestimento di idrossiapatite, con arricchimento di osteoblasti	80.89.39↔	Altra asportazione o distruzione locale di lesione della sinfisi pubica
78.49.84↔	Uso di materiale ceramico di sostituzione dell'osso nella colonna vertebrale, senza arricchimento di osteoblasti	80.89.41↔	Sbrigliamento di lesione dell'articolazione di altra sede specificata
78.49.85↔	Uso di materiale ceramico di sostituzione dell'osso nella colonna vertebrale, con arricchimento di osteoblasti	80.89.42↔	Asportazione di cisti dell'articolazione di altra sede specificata
78.49.86↔	Uso di matrice ossea umana, demineralizzata, nella colonna vertebrale, senza arricchimento di osteoblasti	80.89.99↔	Altra asportazione o distruzione locale di lesione dell'articolazione di altra sede specificata, altro
78.49.87↔	Uso di matrice ossea umana, demineralizzata, nella colonna vertebrale, con arricchimento di osteoblasti	81.00↔	Artrodesi vertebrale, NAS
78.49.89↔	Innesto osseo e uso di materiale di sostituzione dell'osso nella colonna vertebrale, altro	81.02↔	Altra artrodesi cervicale, approccio anteriore
78.50.00↔	Fissazione interna di osso in sede non specificata senza riduzione di frattura, NAS	81.03↔	Altra artrodesi cervicale, approccio posteriore
78.50.11↔	Fissazione di osso alla colonna vertebrale	81.30↔	Rifusione vertebrale, NAS
78.50.30↔	Procedura di osteosintesi della colonna vertebrale, NAS	81.39↔	Rifusione vertebrale, NAC
78.50.31↔	Osteosintesi con viti della colonna vertebrale	81.62.00↔	Artrodesi o rifusione di 2-3 vertebre, NAS
78.50.32↔	Osteosintesi della colonna vertebrale mediante cerchiaggio con filo	81.62.10↔	Artrodesi di 2 vertebre, dorsale
78.50.33↔	Osteosintesi della colonna vertebrale mediante sistema con staffe	81.62.11↔	Artrodesi di 2 vertebre, combinata dorsale e ventrale, intercorporea
78.50.34↔	Osteosintesi della colonna vertebrale con placche a uncino	81.62.12↔	Artrodesi di 2 vertebre, ventrale, intercorporea
78.50.35↔	Osteosintesi della colonna vertebrale mediante sistema a viti e barre	81.62.13↔	Artrodesi di 2 vertebre, dorsale, dinamica
78.50.36↔	Osteosintesi della colonna vertebrale mediante sistema a viti e placca anteriore	81.62.20↔	Artrodesi di 3 vertebre, dorsale
78.50.37↔	Osteosintesi della colonna vertebrale mediante sistema a viti e placca posteriore	81.62.21↔	Artrodesi di 3 vertebre, combinata dorsale e ventrale, intercorporea
78.50.39↔	Procedura di osteosintesi della colonna vertebrale, altro	81.62.22↔	Artrodesi di 3 vertebre, ventrale, intercorporea
78.50.99↔	Fissazione interna di osso in sede non specificata senza riduzione di frattura, altro	81.62.23↔	Artrodesi di 3 vertebre, dorsale, dinamica
78.59.20↔	Revisione (senza sostituzione) di materiale di osteosintesi della colonna vertebrale	81.62.99↔	Artrodesi o rifusione di 2-3 vertebre, altro
80.50↔	Asportazione o distruzione di disco intervertebrale, non specificata	81.63.00↔	Artrodesi o rifusione di 4-8 vertebre, NAS
80.51.00↔	Asportazione di disco intervertebrale, NAS	81.63.10↔	Artrodesi di 4 - 6 vertebre, dorsale
80.51.10↔	Asportazione di un disco intervertebrale, chirurgica a cielo aperto	81.63.11↔	Artrodesi di 4 - 6 vertebre, combinata dorsale e ventrale, intercorporea
80.51.11↔	Asportazione di due dischi intervertebrali, chirurgica a cielo aperto	81.63.12↔	Artrodesi di 4 - 6 vertebre, ventrale, intercorporea
80.51.12↔	Asportazione di tre o più dischi intervertebrali, chirurgica a cielo aperto	81.63.13↔	Artrodesi di 4 - 6 vertebre, dorsale, dinamica
80.51.20↔	Asportazione di disco intervertebrale, percutanea con endoscopia	81.63.20↔	Artrodesi di 7 - 8 vertebre, dorsale
80.51.99↔	Asportazione di disco intervertebrale, altro	81.63.21↔	Artrodesi di 7 - 8 vertebre, combinata dorsale e ventrale, intercorporea
80.52↔	Chemionucleolisi intervertebrale	81.63.22↔	Artrodesi di 7 - 8 vertebre, ventrale, intercorporea
80.59.00↔	Altra distruzione di disco intervertebrale, NAS	81.63.23↔	Artrodesi di 7 - 8 vertebre, dorsale, dinamica
80.59.10↔	Altra distruzione di disco intervertebrale, Rimozione di sequestro libero	81.63.99↔	Artrodesi o rifusione di 4-8 vertebre, altro
80.59.20↔	Altra distruzione di disco intervertebrale, Reintervento per recidiva	81.64.00↔	Artrodesi o rifusione di 9 e più vertebre, NAS
80.59.21↔	Altra distruzione di disco intervertebrale, Reintervento con lisi radicolare per recidiva	81.64.10↔	Artrodesi di 9 e più vertebre, dorsale
80.59.30↔	Altra distruzione di disco intervertebrale, Decompressione con nucleoplastica	81.64.11↔	Artrodesi di 9 o più vertebre, combinata dorsale e ventrale, intercorporea
80.59.40↔	Altra distruzione di disco intervertebrale, Termomodulazione mini-invasiva del disco intervertebrale	81.64.99↔	Artrodesi o rifusione di 9 e più vertebre, altro
		81.65.00↔	Vertebroplastica, NAS
		81.65.10↔	Vertebroplastica, 1 corpo vertebrale
		81.65.11↔	Vertebroplastica, 2 corpi vertebrali
		81.65.12↔	Vertebroplastica, 3 corpi vertebrali
		81.65.13↔	Vertebroplastica, 4 e più corpi vertebrali
		81.65.99↔	Vertebroplastica, altro
		81.66.00↔	Cifoplastica, NAS
		81.66.10↔	Cifoplastica, 1 corpo vertebrale
		81.66.11↔	Cifoplastica, 2 corpi vertebrali
		81.66.12↔	Cifoplastica, 3 corpi vertebrali
		81.66.13↔	Cifoplastica, 4 e più corpi vertebrali
		81.66.99↔	Cifoplastica, altro
		84.51.00↔	Inserzione di dispositivo intervertebrale d'artrodesi, NAS
		84.51.10↔	Inserzione di gabbie intercorporee, 1 segmento
		84.51.11↔	Inserzione di gabbie intercorporee, 2 segmenti
		84.51.12↔	Inserzione di gabbie intercorporee, 3 segmenti
		84.51.13↔	Inserzione di gabbie intercorporee, 4 o più segmenti
		84.51.99↔	Inserzione di dispositivo intervertebrale d'artrodesi, altro
		84.60↔	Inserzione di protesi discale, senz'altra specificazione
		84.61↔	Inserzione di protesi discale parziale, cervicale
		84.62↔	Inserzione di protesi discale, senz'altra specificazione

84.63↔	Inserzione di protesi discale, toracale	84.69.00↔	Revisione o sostituzione di protesi discale artificiale, NAS
84.64↔	Inserzione di protesi discale parziale, lombosacrale	84.69.10↔	Sostituzione di protesi discale artificiale
84.65↔	Inserzione di protesi discale totale, lombosacrale	84.69.20↔	Revisione di protesi discale artificiale
84.66.00↔	Revisione o sostituzione di protesi discale artificiale, cervicale, NAS	84.69.99↔	Revisione o sostituzione di protesi discale artificiale, altro
84.66.10↔	Sostituzione di protesi discale artificiale, cervicale	84.81.00↔	Revisione di dispositivo(i) interspinoso(i), NAS
84.66.20↔	Revisione di protesi discale artificiale, cervicale	84.81.20↔	Revisione di dispositivo(i) interspinoso(i)
84.66.99↔	Revisione o sostituzione di protesi discale artificiale, cervicale, altro	84.81.99↔	Revisione di dispositivo(i) interspinoso(i), altro
84.67↔	Revisione o sostituzione di protesi discale artificiale, toracale	84.82↔	Inserzione o sostituzione di dispositivo(i) peduncolare di stabilizzazione dinamica
84.68.00↔	Revisione o sostituzione di protesi discale artificiale, lombosacrale, NAS	84.83↔	Revisione di dispositivo(i) peduncolare di stabilizzazione dinamica
84.68.10↔	Sostituzione di protesi discale artificiale, lombosacrale	84.84↔	Inserzione o sostituzione di dispositivo(i) di sostituzione di faccetta articolare
84.68.20↔	Revisione di protesi discale artificiale, lombosacrale	84.85↔	Revisione di dispositivo(i) di sostituzione di faccetta articolare
84.68.99↔	Revisione o sostituzione di protesi discale artificiale, lombosacrale, altro		

ADRG I11**Interventi di allungamento di un arto**

Procedura nella tabella I11-1

DRG I11Z**Interventi di allungamento di un arto****Procedura I11-1**

77.32.10↔	Corticotomia per osteogenesi distrattiva dell'omero	78.33↔	Allungamento di radio e ulna
77.33.10↔	Corticotomia per osteogenesi distrattiva del radio e dell'ulna	78.35.00↔	Allungamento del femore, NAS
77.35.11↔	Corticotomia per osteogenesi distrattiva del collo femorale	78.35.10↔	Allungamento del collo femorale
77.35.21↔	Corticotomia per osteogenesi distrattiva di altre parti del femore	78.35.19↔	Allungamento di altre parti del femore
77.37.12↔	Corticotomia per osteogenesi distrattiva della tibia	78.35.99↔	Allungamento del femore, altro
77.37.21↔	Corticotomia per osteogenesi distrattiva della fibula	78.37↔	Allungamento di tibia e fibula
78.32↔	Allungamento dell'omero		

ADRG I12**Infezione / infiammazione di ossa e articolazioni con miscellanea di interventi su sistema muscoloscheletrico e tessuto connettivo**

Diagnosi principale nella tabella I12-1 e almeno una Procedura nella tabella I12-2

DRG I12A**Infezione / infiammazione di ossa e articolazioni con miscellanea di interventi su sistema muscoloscheletrico e tessuto connettivo con CC estremamente gravi**

PCCL > 3

DRG I12B**Infezione / infiammazione di ossa e articolazioni con miscellanea di interventi su sistema muscoloscheletrico e tessuto connettivo con CC gravi o revisione del ginocchio**

PCCL > 2 o Procedura nella tabella I12-3

DRG I12C**Infezione / infiammazione di ossa e articolazioni con miscellanea di interventi su sistema muscoloscheletrico e tessuto connettivo senza CC estremamente gravi o revisione del ginocchio****Diagnosi principale I12-1**

A18.0	Tubercolosi delle ossa e delle articolazioni	M00.15	Artrite e poliartrite pneumococcica: coscia
M00.00	Artrite e poliartrite stafilococcica: Localizzazioni multiple	M00.16	Artrite e poliartrite pneumococcica: gamba
M00.01	Artrite e poliartrite stafilococcica: area spalla	M00.20	Altre artriti e poliartriti streptococciche: Localizzazioni multiple
M00.02	Artrite e poliartrite stafilococcica: braccio	M00.21	Altre artriti e poliartriti streptococciche: area spalla
M00.03	Artrite e poliartrite stafilococcica: avambraccio	M00.22	Altre artriti e poliartriti streptococciche: braccio
M00.05	Artrite e poliartrite stafilococcica: coscia	M00.23	Altre artriti e poliartriti streptococciche: avambraccio
M00.06	Artrite e poliartrite stafilococcica: gamba	M00.25	Altre artriti e poliartriti streptococciche: coscia
M00.10	Artrite e poliartrite pneumococcica: Localizzazioni multiple	M00.26	Altre artriti e poliartriti streptococciche: gamba
M00.11	Artrite e poliartrite pneumococcica: area spalla	M00.80	Artrite e poliartrite da altri batteri specificati: Localizzazioni multiple
M00.12	Artrite e poliartrite pneumococcica: braccio	M00.81	Artrite e poliartrite da altri batteri specificati: area spalla
M00.13	Artrite e poliartrite pneumococcica: avambraccio		

M00.82	Artrite e poliartrite da altri batteri specificati: braccio	M06.10	Morbo di Still dell'adulto: Localizzazioni multiple
M00.83	Artrite e poliartrite da altri batteri specificati: avambraccio	M06.11	Morbo di Still dell'adulto: area spalla
M00.85	Artrite e poliartrite da altri batteri specificati: coscia	M06.12	Morbo di Still dell'adulto: braccio
M00.86	Artrite e poliartrite da altri batteri specificati: gamba	M06.13	Morbo di Still dell'adulto: avambraccio
M00.90	Artrite piogenica non specificata: Localizzazioni multiple	M06.15	Morbo di Still dell'adulto: coscia
M00.91	Artrite piogenica non specificata: area spalla	M06.16	Morbo di Still dell'adulto: gamba
M00.92	Artrite piogenica non specificata: braccio	M06.20	Borsite reumatoide: Localizzazioni multiple
M00.93	Artrite piogenica non specificata: avambraccio	M06.21	Borsite reumatoide: area spalla
M00.95	Artrite piogenica non specificata: coscia	M06.22	Borsite reumatoide: braccio
M00.96	Artrite piogenica non specificata: gamba	M06.23	Borsite reumatoide: avambraccio
M02.10	Artropatia post-dissenterica: Localizzazioni multiple	M06.25	Borsite reumatoide: coscia
M02.11	Artropatia post-dissenterica: area spalla	M06.26	Borsite reumatoide: gamba
M02.12	Artropatia post-dissenterica: braccio	M06.30	Nodulo reumatoide: Localizzazioni multiple
M02.13	Artropatia post-dissenterica: avambraccio	M06.31	Nodulo reumatoide: area spalla
M02.15	Artropatia post-dissenterica: coscia	M06.32	Nodulo reumatoide: braccio
M02.16	Artropatia post-dissenterica: gamba	M06.33	Nodulo reumatoide: avambraccio
M02.30	Malattia di Reiter: Localizzazioni multiple	M06.35	Nodulo reumatoide: coscia
M02.31	Malattia di Reiter: area spalla	M06.36	Nodulo reumatoide: gamba
M02.32	Malattia di Reiter: braccio	M06.40	Poliartropatia infiammatoria: Localizzazioni multiple
M02.33	Malattia di Reiter: avambraccio	M06.41	Poliartropatia infiammatoria: area spalla
M02.35	Malattia di Reiter: coscia	M06.42	Poliartropatia infiammatoria: braccio
M02.36	Malattia di Reiter: gamba	M06.43	Poliartropatia infiammatoria: avambraccio
M02.90	Artropatia reattiva non specificata: Localizzazioni multiple	M06.45	Poliartropatia infiammatoria: coscia
M02.91	Artropatia reattiva non specificata: area spalla	M06.46	Poliartropatia infiammatoria: gamba
M02.92	Artropatia reattiva non specificata: braccio	M06.80	Altra artrite reumatoide specificata: Localizzazioni multiple
M02.93	Artropatia reattiva non specificata: avambraccio	M06.81	Altra artrite reumatoide specificata: area spalla
M02.95	Artropatia reattiva non specificata: coscia	M06.82	Altra artrite reumatoide specificata: braccio
M02.96	Artropatia reattiva non specificata: gamba	M06.83	Altra artrite reumatoide specificata: avambraccio
M05.00	Sindrome di Felty: Localizzazioni multiple	M06.85	Altra artrite reumatoide specificata: coscia
M05.01	Sindrome di Felty: area spalla	M06.86	Altra artrite reumatoide specificata: gamba
M05.02	Sindrome di Felty: braccio	M06.90	Artrite reumatoide non specificata: Localizzazioni multiple
M05.03	Sindrome di Felty: avambraccio	M06.91	Artrite reumatoide non specificata: area spalla
M05.05	Sindrome di Felty: coscia	M06.92	Artrite reumatoide non specificata: braccio
M05.06	Sindrome di Felty: gamba	M06.93	Artrite reumatoide non specificata: avambraccio
M05.20	Vascolite reumatoide: Localizzazioni multiple	M06.95	Artrite reumatoide non specificata: coscia
M05.21	Vascolite reumatoide: area spalla	M06.96	Artrite reumatoide non specificata: gamba
M05.22	Vascolite reumatoide: braccio	M08.00	Artrite reumatoide giovanile: Localizzazioni multiple
M05.23	Vascolite reumatoide: avambraccio	M08.01	Artrite reumatoide giovanile: area spalla
M05.25	Vascolite reumatoide: coscia	M08.02	Artrite reumatoide giovanile: braccio
M05.26	Vascolite reumatoide: gamba	M08.03	Artrite reumatoide giovanile: avambraccio
M05.30	Artrite reumatoide con interessamento di altri organi e apparati: Localizzazioni multiple	M08.05	Artrite reumatoide giovanile: coscia
M05.31	Artrite reumatoide con interessamento di altri organi e apparati: area spalla	M08.06	Artrite reumatoide giovanile: gamba
M05.32	Artrite reumatoide con interessamento di altri organi e apparati: braccio	M08.20	Artrite giovanile con esordio sistemico: Localizzazioni multiple
M05.33	Artrite reumatoide con interessamento di altri organi e apparati: avambraccio	M08.21	Artrite giovanile con esordio sistemico: area spalla
M05.35	Artrite reumatoide con interessamento di altri organi e apparati: coscia	M08.22	Artrite giovanile con esordio sistemico: braccio
M05.36	Artrite reumatoide con interessamento di altri organi e apparati: gamba	M08.23	Artrite giovanile con esordio sistemico: avambraccio
M05.80	Altra artrite reumatoide sieropositiva: Localizzazioni multiple	M08.25	Artrite giovanile con esordio sistemico: coscia
M05.81	Altra artrite reumatoide sieropositiva: area spalla	M08.26	Artrite giovanile con esordio sistemico: gamba
M05.82	Altra artrite reumatoide sieropositiva: braccio	M08.3	Artrite cronica giovanile (sieronegativa), forma poliarticolare
M05.83	Altra artrite reumatoide sieropositiva: avambraccio	M08.40	Artrite cronica giovanile (sieronegativa), forma pauciarticolare: Localizzazioni multiple
M05.85	Altra artrite reumatoide sieropositiva: coscia	M08.41	Artrite cronica giovanile (sieronegativa), forma pauciarticolare: area spalla
M05.86	Altra artrite reumatoide sieropositiva: gamba	M08.42	Artrite cronica giovanile (sieronegativa), forma pauciarticolare: braccio
M05.90	Artrite reumatoide sieropositiva non specificata: Localizzazioni multiple	M08.43	Artrite cronica giovanile (sieronegativa), forma pauciarticolare: avambraccio
M05.91	Artrite reumatoide sieropositiva non specificata: area spalla	M08.45	Artrite cronica giovanile (sieronegativa), forma pauciarticolare: coscia
M05.92	Artrite reumatoide sieropositiva non specificata: braccio	M08.46	Artrite cronica giovanile (sieronegativa), forma pauciarticolare: gamba
M05.93	Artrite reumatoide sieropositiva non specificata: avambraccio	M08.70	Vascolite in artrite giovanile: Localizzazioni multiple
M05.95	Artrite reumatoide sieropositiva non specificata: coscia	M08.71	Vascolite in artrite giovanile: area spalla
M05.96	Artrite reumatoide sieropositiva non specificata: gamba	M08.72	Vascolite in artrite giovanile: braccio
M06.00	Artrite reumatoide sieronegativa: Localizzazioni multiple	M08.73	Vascolite in artrite giovanile: avambraccio
M06.01	Artrite reumatoide sieronegativa: area spalla	M08.75	Vascolite in artrite giovanile: coscia
M06.02	Artrite reumatoide sieronegativa: braccio	M08.76	Vascolite in artrite giovanile: gamba
M06.03	Artrite reumatoide sieronegativa: avambraccio	M08.80	Altra artrite giovanile: Localizzazioni multiple
M06.05	Artrite reumatoide sieronegativa: coscia	M08.81	Altra artrite giovanile: area spalla
M06.06	Artrite reumatoide sieronegativa: gamba	M08.82	Altra artrite giovanile: braccio

M08.83	Altra artrite giovanile: avambraccio	M86.20	Osteomielite subacuta: Localizzazioni multiple
M08.85	Altra artrite giovanile: coscia	M86.21	Osteomielite subacuta: area spalla
M08.86	Altra artrite giovanile: gamba	M86.22	Osteomielite subacuta: braccio
M08.90	Artrite giovanile non specificata: Localizzazioni multiple	M86.23	Osteomielite subacuta: avambraccio
M08.91	Artrite giovanile non specificata: area spalla	M86.25	Osteomielite subacuta: coscia
M08.92	Artrite giovanile non specificata: braccio	M86.26	Osteomielite subacuta: gamba
M08.93	Artrite giovanile non specificata: avambraccio	M86.30	Osteomielite cronica multifocale: Localizzazioni multiple
M08.95	Artrite giovanile non specificata: coscia	M86.31	Osteomielite cronica multifocale: area spalla
M08.96	Artrite giovanile non specificata: gamba	M86.32	Osteomielite cronica multifocale: braccio
M12.00	Artropatia cronica post-reumatica [Jaccoud]: Localizzazioni multiple	M86.33	Osteomielite cronica multifocale: avambraccio
M12.01	Artropatia cronica post-reumatica [Jaccoud]: area spalla	M86.35	Osteomielite cronica multifocale: coscia
M12.02	Artropatia cronica post-reumatica [Jaccoud]: braccio	M86.36	Osteomielite cronica multifocale: gamba
M12.03	Artropatia cronica post-reumatica [Jaccoud]: avambraccio	M86.40	Osteomielite cronica con fistola: Localizzazioni multiple
M12.05	Artropatia cronica post-reumatica [Jaccoud]: coscia	M86.41	Osteomielite cronica con fistola: area spalla
M12.06	Artropatia cronica post-reumatica [Jaccoud]: gamba	M86.42	Osteomielite cronica con fistola: braccio
M33.1	Altra dermatomiosite	M86.43	Osteomielite cronica con fistola: avambraccio
M33.2	Polimiosite	M86.45	Osteomielite cronica con fistola: coscia
M34.0	Sclerosi sistemica progressiva	M86.46	Osteomielite cronica con fistola: gamba
M34.9	Sclerosi sistemica non specificata	M86.50	Altra osteomielite cronica ematogena: Localizzazioni multiple
M35.1	Altre sindromi sovrapposte	M86.51	Altra osteomielite cronica ematogena: area spalla
M35.2	Malattia di Behçet	M86.52	Altra osteomielite cronica ematogena: braccio
M35.3	Polimialgia reumatica	M86.53	Altra osteomielite cronica ematogena: avambraccio
M45.00	Spondilite anchilosante: Localizzazioni multiple della colonna vertebrale	M86.55	Altra osteomielite cronica ematogena: coscia
M45.01	Spondilite anchilosante: Zona occipito-atlanto-assiale	M86.56	Altra osteomielite cronica ematogena: gamba
M45.02	Spondilite anchilosante: Zona cervicale	M86.60	Altra osteomielite cronica: Localizzazioni multiple
M45.03	Spondilite anchilosante: Zona cervicodorsale	M86.61	Altra osteomielite cronica: area spalla
M45.05	Spondilite anchilosante: Zona dorsolombare	M86.62	Altra osteomielite cronica: braccio
M45.06	Spondilite anchilosante: Zona lombare	M86.63	Altra osteomielite cronica: avambraccio
M46.20	Osteomielite vertebrale: Localizzazioni multiple della colonna vertebrale	M86.65	Altra osteomielite cronica: coscia
M46.21	Osteomielite vertebrale: Zona occipito-atlanto-assiale	M86.66	Altra osteomielite cronica: gamba
M46.22	Osteomielite vertebrale: Zona cervicale	M86.80	Altra osteomielite: Localizzazioni multiple
M46.23	Osteomielite vertebrale: Zona cervicodorsale	M86.81	Altra osteomielite: area spalla
M46.25	Osteomielite vertebrale: Zona dorsolombare	M86.82	Altra osteomielite: braccio
M46.26	Osteomielite vertebrale: Zona lombare	M86.83	Altra osteomielite: avambraccio
M86.00	Osteomielite acuta ematogena: Localizzazioni multiple	M86.85	Altra osteomielite: coscia
M86.01	Osteomielite acuta ematogena: area spalla	M86.86	Altra osteomielite: gamba
M86.02	Osteomielite acuta ematogena: braccio	M86.90	Osteomielite non specificata: Localizzazioni multiple
M86.03	Osteomielite acuta ematogena: avambraccio	M86.91	Osteomielite non specificata: area spalla
M86.05	Osteomielite acuta ematogena: coscia	M86.92	Osteomielite non specificata: braccio
M86.06	Osteomielite acuta ematogena: gamba	M86.93	Osteomielite non specificata: avambraccio
M86.10	Altra osteomielite acuta: Localizzazioni multiple	M86.95	Osteomielite non specificata: coscia
M86.11	Altra osteomielite acuta: area spalla	M86.96	Osteomielite non specificata: gamba
M86.12	Altra osteomielite acuta: braccio	T84.5	Infezione e reazione infiammatoria da protesi articolare interna [qualsiasi sede]
M86.13	Altra osteomielite acuta: avambraccio	T84.6	Infezione e reazione infiammatoria da dispositivo fissatore interno [qualsiasi sede]
M86.15	Altra osteomielite acuta: coscia	T84.7	Infezione e reazione infiammatoria da altri dispositivi, impianti ed innesti interni ortopedici
M86.16	Altra osteomielite acuta: gamba		

Procedura I12-2

27.55.00↔	Innesto a tutto spessore di cute su labbro e bocca, NAS	77.01.00↔	Sequestrectomia della scapola, clavicola e torace [coste e sterno], NAS
27.55.10↔	Piccolo innesto a tutto spessore su labbro e bocca	77.01.10↔	Sequestrectomia della scapola e della clavicola, senza impianto di sistema di somministrazione farmacologica
27.55.20↔	Ampio innesto a tutto spessore su labbro e bocca	77.01.11↔	Sequestrectomia della scapola e della clavicola, con impianto di sistema di somministrazione farmacologica
27.55.99↔	Innesto a tutto spessore di cute su labbro e bocca, altro	77.01.20↔	Sequestrectomia di coste e sterno, senza impianto di sistema di somministrazione farmacologica
27.56.00↔	Altro innesto a tutto spessore su labbro e bocca, NAS	77.01.21↔	Sequestrectomia di coste e sterno, con impianto di sistema di somministrazione farmacologica
27.56.10↔	Piccolo innesto cutaneo sottile su labbro e bocca	77.01.99↔	Sequestrectomia della scapola, clavicola e torace [coste e sterno], altro
27.56.20↔	Ampio innesto cutaneo a spessore parziale su labbro e bocca	77.02.00↔	Sequestrectomia dell'omero, NAS
27.56.30↔	Piccolo eteroinnesto di cute nel labbro	77.02.10↔	Sequestrectomia dell'omero, senza impianto di sistema di somministrazione farmacologica
27.56.40↔	Ampio eteroinnesto di cute nel labbro	77.02.11↔	Sequestrectomia dell'omero, con impianto di sistema di somministrazione farmacologica
27.56.50↔	Piccolo omoinnesto di cute nel labbro	77.02.99↔	Sequestrectomia dell'omero, altro
27.56.60↔	Ampio omoinnesto di cute nel labbro	77.04.00↔	Sequestrectomia del carpo e del metacarpo, NAS
27.56.99↔	Altro innesto di cute su labbro e bocca, altro		
27.57.00↔	Impianto di innesto pedunculato o libero su labbro e bocca, NAS		
27.57.10↔	Impianto di innesto libero con anastomosi microvascolare su labbro e bocca		
27.57.11↔	Impianto di lembo a distanza pedunculato su labbro e bocca		
27.57.99↔	Innesto di lembo pedunculato o libero su labbro e bocca, altro		
77.00↔	Sequestrectomia, sede non specificata		

77.04.10↔	Sequestrectomia del carpo e del metacarpo, senza impianto di sistema di somministrazione farmacologica	77.12.11↔	Altra incisione dell'omero senza sezione, Rimozione di corpo estraneo
77.04.11↔	Sequestrectomia del carpo e del metacarpo, con impianto di sistema di somministrazione farmacologica	77.12.12↔	Altra incisione dell'omero senza sezione, Impianto e rimozione di sistema di somministrazione farmacologica
77.04.99↔	Sequestrectomia del carpo e del metacarpo, altro	77.12.13↔	Altra incisione dell'omero senza sezione, Drenaggio
77.05.00↔	Sequestrectomia del femore, NAS	77.12.99↔	Altra incisione dell'omero senza sezione, altro
77.05.10↔	Sequestrectomia del femore, senza impianto di sistema di somministrazione farmacologica	77.16.00↔	Altra incisione della rotula senza sezione, NAS
77.05.11↔	Sequestrectomia del femore, con impianto di sistema di somministrazione farmacologica	77.16.10↔	Altra incisione della rotula senza sezione, Esplorazione e trapanazione
77.05.99↔	Sequestrectomia del femore, altro	77.16.11↔	Altra incisione della rotula senza sezione, Rimozione di corpo estraneo
77.06.00↔	Sequestrectomia della rotula, NAS	77.16.12↔	Altra incisione della rotula senza sezione, Impianto e rimozione di sistema di somministrazione farmacologica
77.06.10↔	Sequestrectomia della rotula, senza impianto di sistema di somministrazione farmacologica	77.16.13↔	Altra incisione della rotula senza sezione, Drenaggio
77.06.11↔	Sequestrectomia della rotula, con impianto di sistema di somministrazione farmacologica	77.16.99↔	Altra incisione della rotula senza sezione, altro
77.06.99↔	Sequestrectomia della rotula, altro	77.60↔	Asportazione locale di lesione o tessuto osseo, sede non specificata
77.07.00↔	Sequestrectomia della tibia e fibula, NAS	77.61.00↔	Asportazione locale di lesione o tessuto della scapola, della clavicola, delle coste e dello sterno, NAS
77.07.10↔	Sequestrectomia della tibia e fibula, senza impianto di sistema di somministrazione farmacologica	77.61.10↔	Asportazione locale di lesione o tessuto della scapola e della clavicola
77.07.11↔	Sequestrectomia della tibia e fibula, con impianto di sistema di somministrazione farmacologica	77.61.11↔	Asportazione locale di lesione o tessuto di una costa
77.07.99↔	Sequestrectomia della tibia e fibula, altro	77.61.12↔	Asportazione locale di lesione o tessuto dello sterno
77.08.00↔	Sequestrectomia del tarso e del metatarso, NAS	77.61.20↔	Sbrigliamento della scapola e della clavicola
77.08.10↔	Sequestrectomia del tarso e del metatarso, senza impianto di sistema di somministrazione farmacologica	77.61.99↔	Asportazione locale di lesione o tessuto della scapola, della clavicola, delle coste e dello sterno, altro
77.08.11↔	Sequestrectomia del tarso e del metatarso, con impianto di sistema di somministrazione farmacologica	77.62.00↔	Asportazione locale di lesione o tessuto dell'omero, NAS
77.08.99↔	Sequestrectomia del tarso e del metatarso, altro	77.62.20↔	Sbrigliamento dell'omero
77.09.00↔	Sequestrectomia di altre ossa specificate, escluse quelle facciali, NAS	77.62.99↔	Asportazione locale di lesione o tessuto dell'omero, altro
77.09.10↔	Sequestrectomia di falangi delle mani, senza impianto di sistema di somministrazione farmacologica	77.63.00↔	Asportazione locale di lesione o tessuto di radio e ulna, NAS
77.09.11↔	Sequestrectomia di falangi delle mani, con impianto di sistema di somministrazione farmacologica	77.63.20↔	Sbrigliamento di radio e ulna
77.09.20↔	Sequestrectomia della colonna vertebrale, senza impianto di sistema di somministrazione farmacologica	77.63.99↔	Asportazione locale di lesione o tessuto di radio e ulna, altro
77.09.21↔	Sequestrectomia della colonna vertebrale, con impianto di sistema di somministrazione farmacologica	77.64.00↔	Asportazione locale di lesione o tessuto di carpo e metacarpo, NAS
77.09.30↔	Sequestrectomia delle ossa pelviche, senza impianto di sistema di somministrazione farmacologica	77.64.20↔	Sbrigliamento di carpo e metacarpo
77.09.31↔	Sequestrectomia delle ossa pelviche, con impianto di sistema di somministrazione farmacologica	77.64.99↔	Asportazione locale di lesione o tessuto di carpo e metacarpo, altro
77.09.40↔	Sequestrectomia di falangi dei piedi, senza impianto di sistema di somministrazione farmacologica	77.67.00↔	Asportazione locale di lesione o tessuto di tibia e fibula, NAS
77.09.41↔	Sequestrectomia di falangi dei piedi, con impianto di sistema di somministrazione farmacologica	77.67.10↔	Asportazione locale di lesione o tessuto della tibia
77.09.90↔	Sequestrectomia di ulteriori ossa specificate, senza impianto di sistema di somministrazione farmacologica	77.67.11↔	Asportazione locale di lesione o tessuto della fibula
77.09.91↔	Sequestrectomia di ulteriori ossa specificate, con impianto di sistema di somministrazione farmacologica	77.67.20↔	Sbrigliamento della tibia
77.09.99↔	Sequestrectomia di altre ossa specificate, escluse quelle facciali, altro	77.67.21↔	Sbrigliamento della fibula
77.10↔	Altra incisione dell'osso senza sezione, sede non specificata	77.67.99↔	Asportazione locale di lesione o tessuto di tibia e fibula, altro
77.11.10↔	Incisione della scapola e della clavicola, Esplorazione e trapanazione	77.68.00↔	Asportazione locale di lesione o tessuto di tarso e metatarso, NAS
77.11.11↔	Incisione della scapola e della clavicola, Rimozione di corpo estraneo	77.68.10↔	Asportazione locale di lesione o tessuto del tarso
77.11.12↔	Incisione della scapola e della clavicola, Impianto e rimozione di sistema di somministrazione farmacologica	77.68.11↔	Asportazione locale di lesione o tessuto del metatarso
77.11.13↔	Incisione della scapola e della clavicola, Drenaggio	77.68.20↔	Sbrigliamento del tarso
77.11.20↔	Incisione delle coste e dello sterno, Esplorazione e trapanazione	77.68.21↔	Sbrigliamento del metatarso
77.11.21↔	Incisione delle coste e dello sterno, Rimozione di corpo estraneo	77.68.99↔	Asportazione locale di lesione o tessuto di tarso e metatarso, altro
77.11.22↔	Incisione delle coste e dello sterno, Impianto e rimozione di sistema di somministrazione farmacologica	77.69.11↔	Asportazione locale di lesione o tessuto delle vertebre
77.11.23↔	Incisione delle coste e dello sterno, Drenaggio	77.69.12↔	Asportazione locale di lesione o tessuto delle ossa pelviche
77.11.99↔	Altra incisione della scapola, della clavicola, delle coste e dello sterno senza sezione, altro	77.69.13↔	Asportazione locale di lesione o tessuto delle falangi dei piedi
77.12.00↔	Altra incisione dell'omero senza sezione, NAS	77.69.21↔	Sbrigliamento della colonna vertebrale
77.12.10↔	Altra incisione dell'omero senza sezione, Esplorazione e trapanazione	77.69.22↔	Sbrigliamento delle ossa pelviche
		77.69.23↔	Sbrigliamento di falangi dei piedi
		77.81.00↔	Altra osteotomia parziale della scapola, della clavicola, delle coste e dello sterno, NAS
		77.81.10↔	Altra osteotomia parziale della scapola e della clavicola
		77.81.11↔	Altra osteotomia parziale di una costa
		77.81.12↔	Altra osteotomia parziale dello sterno
		77.81.99↔	Altra osteotomia parziale della scapola, della clavicola, delle coste e dello sterno, altro
		77.82↔	Altra osteotomia parziale dell'omero
		77.83↔	Altra osteotomia parziale del radio e dell'ulna
		77.84↔	Altra osteotomia parziale del carpo e del metacarpo
		77.86↔	Altra osteotomia parziale della rotula
		77.87.00↔	Altra osteotomia parziale della tibia e della fibula, NAS
		77.87.10↔	Altra osteotomia parziale della tibia
		77.87.11↔	Altra osteotomia parziale della fibula

77.87.99↔	Altra ostectomia parziale della tibia e della fibula, altro	78.07.21↔	Innesto osseo della fibula, con peduncolo vascolare senza anastomosi microvascolare
77.88↔	Altra ostectomia parziale del tarso e del metatarso	78.07.22↔	Innesto osseo della fibula, allogenico
77.89.20↔	Altra ostectomia parziale di una vertebra, Asportazione del dente dell'epistroteo	78.07.23↔	Innesto osteocondrale della fibula
77.89.21↔	Altra ostectomia parziale di una vertebra, corpo	78.08.10↔	Innesto osseo del tarso e del metatarso, con peduncolo vascolare e anastomosi microvascolare
77.89.22↔	Altra ostectomia parziale di una vertebra, altre parti	78.08.11↔	Innesto osseo del tarso e del metatarso, con peduncolo vascolare senza anastomosi microvascolare
77.89.40↔	Altra ostectomia parziale di falangi dei piedi	78.08.12↔	Innesto osseo del tarso e del metatarso, allogenico
77.91.00↔	Ostectomia totale della scapola, della clavicola, delle coste e dello sterno, NAS	78.08.13↔	Innesto osteocondrale del tarso e del metatarso
77.91.10↔	Ostectomia totale della scapola e della clavicola	78.09.10↔	Innesto osseo di falangi delle mani, con peduncolo vascolare e anastomosi microvascolare
77.91.11↔	Ostectomia totale di una costa	78.09.11↔	Innesto osseo di falangi delle mani, con peduncolo vascolare senza anastomosi microvascolare
77.91.12↔	Ostectomia totale di una costa cervicale	78.09.12↔	Innesto osseo di falangi delle mani, allogenico
77.91.13↔	Ostectomia totale dello sterno	78.09.40↔	Innesto osseo di falangi dei piedi, con peduncolo vascolare e anastomosi microvascolare
77.91.99↔	Ostectomia totale della scapola, della clavicola, delle coste e dello sterno, altro	78.09.41↔	Innesto osseo di falangi dei piedi, con peduncolo vascolare senza anastomosi microvascolare
77.92↔	Ostectomia totale dell'omero	78.09.42↔	Innesto osteocondrale di falangi dei piedi
77.93↔	Ostectomia totale del radio e dell'ulna	78.09.90↔	Innesto osseo di altre ossa specificate, escluse quelle facciali, con peduncolo vascolare e anastomosi microvascolare
77.94↔	Ostectomia totale del carpo e del metacarpo	78.09.91↔	Innesto osseo di altre ossa specificate, escluse quelle facciali, con peduncolo vascolare senza anastomosi microvascolare
77.96↔	Ostectomia totale della rotula	78.09.92↔	Innesto osseo di altre ossa specificate, escluse quelle facciali, allogenico
77.97.00↔	Ostectomia totale della tibia e della fibula, NAS	78.10↔	Applicazione di fissatore esterno in sede non specificata
77.97.10↔	Ostectomia totale della tibia	78.11.00↔	Applicazione di fissatore esterno della scapola, della clavicola, delle coste e dello sterno (Incl. Riduzione di frattura), NAS
77.97.11↔	Ostectomia totale della fibula	78.11.10↔	Riduzione chiusa di frattura della scapola e della clavicola con fissatore esterno
77.97.99↔	Ostectomia totale della tibia e della fibula, altro	78.11.11↔	Riduzione aperta di frattura semplice della scapola e della clavicola con fissatore esterno
77.98.00↔	Ostectomia totale del tarso e del metatarso, NAS	78.11.12↔	Riduzione aperta di frattura pluriframmentaria della scapola e della clavicola con fissatore esterno
77.98.10↔	Ostectomia totale del tarso	78.11.99↔	Applicazione di fissatore esterno della scapola, della clavicola, delle coste e dello sterno (Incl. Riduzione di frattura), altro
77.98.11↔	Ostectomia totale del metatarso	78.12.00↔	Applicazione di fissatore esterno dell'omero (Incl. Riduzione di frattura), NAS
77.98.99↔	Ostectomia totale del tarso e del metatarso, altro	78.12.10↔	Riduzione chiusa di frattura dell'omero prossimale con fissatore esterno
77.99.10↔	Ostectomia totale di falangi delle mani	78.12.11↔	Riduzione aperta di frattura dell'omero prossimale con fissatore esterno
77.99.20↔	Ostectomia totale di una vertebra	78.12.90↔	Riduzione chiusa di altra frattura dell'omero con fissatore esterno
77.99.40↔	Ostectomia totale di falangi dei piedi	78.12.91↔	Riduzione aperta di altra frattura dell'omero con fissatore esterno
78.00↔	Innesto osseo, sede non specificata	78.12.99↔	Applicazione di fissatore esterno dell'omero (Incl. Riduzione di frattura), altro
78.01.00↔	Innesto osseo di scapola, della clavicola, delle coste e dello sterno, NAS	78.13.00↔	Applicazione di fissatore esterno del radio (Incl. Riduzione di frattura), NAS
78.01.10↔	Innesto osseo della scapola e della clavicola, con peduncolo vascolare e anastomosi microvascolare	78.13.10↔	Riduzione chiusa di frattura del radio distale con fissatore esterno
78.01.11↔	Innesto osseo della scapola e della clavicola, con peduncolo vascolare senza anastomosi microvascolare	78.13.11↔	Riduzione chiusa di altra frattura del radio con fissatore esterno
78.01.12↔	Innesto osseo della scapola e della clavicola, allogenico	78.13.12↔	Riduzione aperta di frattura del radio distale con fissatore esterno
78.01.13↔	Innesto osteocondrale della scapola e della clavicola	78.13.13↔	Riduzione aperta di altra frattura del radio con fissatore esterno
78.01.19↔	Innesto osseo della scapola e della clavicola, altro (es. spongiosa autologa, innesto corticospongioso, innesto senza peduncolo vascolare)	78.13.20↔	Riduzione chiusa di frattura dell'ulna con fissatore esterno
78.01.20↔	Innesto osseo delle coste e dello sterno, ogni intervento	78.13.99↔	Applicazione di fissatore esterno del radio (Incl. Riduzione di frattura), altro
78.01.99↔	Innesto osseo di scapola, della clavicola, delle coste e dello sterno, altro	78.14.00↔	Applicazione di fissatore esterno di carpo e metacarpo (Incl. Riduzione di frattura), NAS
78.02.10↔	Innesto osseo dell'omero, con peduncolo vascolare e anastomosi microvascolare	78.14.10↔	Riduzione chiusa di frattura di carpo e metacarpo con fissatore esterno
78.02.11↔	Innesto osseo dell'omero, con peduncolo vascolare senza anastomosi microvascolare	78.14.11↔	Riduzione aperta di frattura di carpo e metacarpo con fissatore esterno
78.02.12↔	Innesto osseo dell'omero, allogenico	78.14.99↔	Applicazione di fissatore esterno di carpo e metacarpo (Incl. Riduzione di frattura), altro
78.02.13↔	Innesto osteocondrale dell'omero	78.15.00↔	Applicazione di fissatore esterno del femore (Incl. Riduzione di frattura), NAS
78.03.13↔	Innesto osteocondrale del radio e dell'ulna	78.15.30↔	Riduzione chiusa di frattura del femore distale con fissatore esterno
78.04.10↔	Innesto osseo del carpo e del metacarpo, con peduncolo vascolare e anastomosi microvascolare		
78.04.11↔	Innesto osseo del carpo e del metacarpo, con peduncolo vascolare senza anastomosi microvascolare		
78.04.12↔	Innesto osseo del carpo e del metacarpo, allogenico		
78.04.13↔	Innesto osteocondrale del carpo e del metacarpo		
78.06.10↔	Innesto osseo della rotula, con peduncolo vascolare e anastomosi microvascolari		
78.06.12↔	Innesto osseo della rotula, allogenico		
78.06.20↔	Innesto osseo della rotula, Trasposizione, con peduncolo vascolare senza anastomosi microvascolari		
78.07.10↔	Innesto osseo della tibia, con peduncolo vascolare e anastomosi microvascolari		
78.07.11↔	Innesto osseo della tibia, con peduncolo vascolare senza anastomosi microvascolari		
78.07.12↔	Innesto osseo della tibia, allogenico		
78.07.13↔	Innesto osteocondrale della tibia		
78.07.20↔	Innesto osseo della fibula, con peduncolo vascolare e anastomosi microvascolari		

78.15.31↔	Riduzione aperta di frattura del femore distale con fissatore esterno	78.22.10↔	Epifisiodesi temporanea dell'omero
78.15.40↔	Riduzione chiusa di altra frattura del femore con fissatore esterno	78.22.11↔	Epifisiodesi permanente dell'omero
78.15.99↔	Applicazione di fissatore esterno del femore (Incl. Riduzione di frattura), altro	78.22.12↔	Epifisiolisi terapeutica dell'omero
78.16.00↔	Applicazione di fissatore esterno della rotula (Incl. Riduzione di frattura), NAS	78.22.99↔	Accorciamento dell'omero, altro
78.16.10↔	Riduzione chiusa di frattura della rotula con fissatore esterno	78.23.00↔	Accorciamento di radio e ulna, NAS
78.16.11↔	Riduzione aperta di frattura della rotula con fissatore esterno	78.23.10↔	Epifisiodesi temporanea di radio e ulna
78.17.00↔	Applicazione di fissatore esterno della tibia e della fibula (Incl. Riduzione di frattura), NAS	78.23.11↔	Epifisiodesi permanente di radio e ulna
78.17.10↔	Riduzione chiusa di frattura della tibia prossimale con fissatore esterno	78.23.12↔	Epifisiolisi terapeutica di radio e ulna
78.17.11↔	Riduzione aperta di frattura semplice della tibia prossimale con fissatore esterno	78.23.99↔	Accorciamento di radio e ulna, altro
78.17.12↔	Riduzione aperta di frattura pluriframmentaria della tibia prossimale con fissatore esterno	78.51.00↔	Fissazione interna di scapola, della clavicola, delle coste e dello sterno senza riduzione di frattura, NAS
78.17.13↔	Riduzione aperta di frattura semplice della diafisi tibiale con fissatore esterno	78.51.99↔	Fissazione interna di scapola, della clavicola, delle coste e dello sterno senza riduzione di frattura, altro
78.17.14↔	Riduzione aperta di frattura semplice della tibia distale con fissatore esterno	78.52.00↔	Fissazione interna dell'omero senza riduzione di frattura, NAS
78.17.15↔	Riduzione chiusa di altra frattura della tibia con fissatore esterno	78.52.10↔	Revisione (senza sostituzione) di materiale di osteosintesi dell'omero
78.17.16↔	Riduzione aperta di frattura pluriframmentaria di altre parti della tibia con fissatore esterno	78.52.99↔	Fissazione interna dell'omero senza riduzione di frattura, altro
78.17.20↔	Riduzione aperta di frattura semplice della fibula prossimale con fissatore esterno	78.53.00↔	Fissazione interna del radio e dell'ulna senza riduzione di frattura, NAS
78.17.21↔	Riduzione aperta di frattura pluriframmentaria della fibula prossimale con fissatore esterno	78.53.10↔	Revisione (senza sostituzione) di materiale di osteosintesi del radio
78.17.22↔	Riduzione aperta di frattura semplice della diafisi della fibula con fissatore esterno	78.53.20↔	Revisione (senza sostituzione) di materiale di osteosintesi dell'ulna
78.17.23↔	Riduzione aperta di frattura pluriframmentaria della diafisi della fibula con fissatore esterno	78.53.99↔	Fissazione interna del radio e dell'ulna senza riduzione di frattura, altro
78.17.24↔	Riduzione chiusa di frattura della fibula distale con fissatore esterno	78.54.00↔	Fissazione interna di carpo e metacarpo senza riduzione di frattura, NAS
78.17.25↔	Riduzione aperta di frattura semplice della fibula distale con fissatore esterno	78.54.10↔	Revisione (senza sostituzione) di materiale di osteosintesi di carpo e metacarpo
78.17.26↔	Riduzione aperta di frattura pluriframmentaria della fibula distale con fissatore esterno	78.54.99↔	Fissazione interna di carpo e metacarpo senza riduzione di frattura, altro
78.17.27↔	Riduzione chiusa di altra frattura della fibula con fissatore esterno	78.55.00↔	Fissazione interna del femore senza riduzione di frattura, NAS
78.17.99↔	Applicazione di fissatore esterno della tibia e della fibula (Incl. Riduzione di frattura), altro	78.55.10↔	Revisione (senza sostituzione) di materiale di osteosintesi del femore
78.18.00↔	Applicazione di fissatore esterno di tarso e metatarso (Incl. Riduzione di frattura), NAS	78.55.99↔	Fissazione interna del femore senza riduzione di frattura, altro
78.18.10↔	Riduzione chiusa di frattura del calcagno con fissatore esterno	78.56.00↔	Fissazione interna della rotula senza riduzione di frattura, NAS
78.18.11↔	Riduzione chiusa di frattura di altre ossa tarsali e metatarsali con fissatore esterno	78.56.10↔	Revisione (senza sostituzione) di materiale di osteosintesi della rotula
78.18.12↔	Riduzione aperta di frattura semplice di altre ossa tarsali e metatarsali con fissatore esterno	78.56.99↔	Fissazione interna della rotula senza riduzione di frattura, altro
78.18.13↔	Riduzione aperta di frattura del calcagno e del talo con fissatore esterno	78.57.00↔	Fissazione interna di tibia e fibula senza riduzione di frattura, NAS
78.18.14↔	Riduzione aperta di frattura pluriframmentaria di altre ossa tarsali con fissatore esterno	78.57.10↔	Revisione (senza sostituzione) di materiale di osteosintesi della tibia
78.18.15↔	Riduzione aperta di frattura pluriframmentaria del metatarso con fissatore esterno	78.57.20↔	Revisione (senza sostituzione) di materiale di osteosintesi della fibula
78.18.99↔	Applicazione di fissatore esterno di tarso e metatarso (Incl. Riduzione di frattura), altro	78.57.99↔	Fissazione interna di tibia e fibula senza riduzione di frattura, altro
78.19.10↔	Riduzione chiusa di frattura di falangi delle mani con fissatore esterno	78.58.00↔	Fissazione interna di tarso e metatarso senza riduzione di frattura, NAS
78.19.11↔	Riduzione aperta di frattura di falangi delle mani con fissatore esterno	78.58.10↔	Revisione (senza sostituzione) di materiale di osteosintesi di tarso e metatarso
78.19.30↔	Riduzione chiusa di frattura di falangi dei piedi con fissatore esterno	78.58.99↔	Fissazione interna di tarso e metatarso senza riduzione di frattura, altro
78.19.31↔	Riduzione aperta di frattura di falangi dei piedi con fissatore esterno	78.59.20↔	Revisione (senza sostituzione) di materiale di osteosintesi della colonna vertebrale
78.19.90↔	Riduzione chiusa di frattura di altre ossa specificate con fissatore esterno	78.59.40↔	Revisione (senza sostituzione) di materiale di osteosintesi di falangi dei piedi
78.19.91↔	Riduzione aperta di frattura di altre ossa specificate con fissatore esterno	78.60.05↔	Rimozione di dispositivo impiantato, in sede non specificata, Rimozione di sostituto osseo (parziale)
78.19.99↔	Applicazione di fissatore esterno di altre ossa specificate, escluse quelle facciali (Incl. Riduzione di frattura), altro	78.60.08↔	Rimozione di sistema interno di allungamento o trasporto osseo (motorizzato / non motorizzato), in sede non specificata
78.22.00↔	Accorciamento dell'omero, NAS	78.61.01↔	Rimozione di dispositivo impiantato da scapola e clavicola: filo, filo endomidollare, vite, cerchiaggio dinamico, placca, placca a stabilità angolare, fissatore esterno, staffe di Blount
		78.61.05↔	Rimozione di dispositivo impiantato da scapola, clavicola, coste e sterno, Rimozione di sostituto osseo (parziale) da scapola, clavicola, coste e sterno
		78.61.08↔	Rimozione di dispositivo impiantato da scapola e clavicola: altro materiale di osteosintesi
		78.61.11↔	Rimozione di dispositivo impiantato da coste e sterno

78.62.01↔	Rimozione di dispositivo impiantato dall'omero: filo (endomidollare), vite, cerchiaggio dinamico, placca (con stabilità angolare), placca angolata / condilare, chiodo endomidollare, chiodo di bloccaggio, chiodo di trasfissione, fissatore esterno, fissatore circolare, staffe (di Blount)	78.68.06↔	Rimozione di dispositivo impiantato da tarso e metatarso, Rimozione di sostituto osseo (parziale) da altre ossa tarsali e metatarsali
78.62.02↔	Rimozione di dispositivo impiantato dall'omero: vite di compressione dinamica, chiodo endomidollare con componente articolare	78.68.08↔	Rimozione di dispositivo impiantato da tarso e metatarso: altro materiale di osteosintesi
78.62.05↔	Rimozione di dispositivo impiantato dall'omero, Rimozione di sostituto osseo (parziale) dall'omero	78.69.11↔	Rimozione di dispositivo impiantato dalle falangi della mano: filo (endomidollare), vite, cerchiaggio dinamico, placca (con stabilità angolare), fissatore esterno, staffe (di Blount)
78.62.08↔	Rimozione di dispositivo impiantato dall'omero, altro materiale di osteosintesi	78.69.15↔	Rimozione di dispositivo impiantato da altre ossa specificate, escluse quelle facciali, Rimozione di sostituto osseo (parziale) da falangi delle mani
78.63.01↔	Rimozione di dispositivo impiantato da radio e ulna: filo (endomidollare), vite, cerchiaggio dinamico, placca (con stabilità angolare), placca angolata / condilare, chiodo endomidollare, chiodo di bloccaggio, chiodo di trasfissione, fissatore esterno, fissatore circolare, staffe (di Blount)	78.69.18↔	Rimozione di dispositivo impiantato dalle falangi della mano: altro materiale di osteosintesi
78.63.05↔	Rimozione di dispositivo impiantato da radio e ulna, Rimozione di sostituto osseo (parziale) da radio e ulna	78.69.21↔	Rimozione di dispositivo impiantato dalle ossa pelviche: filo, vite, cerchiaggio dinamico, fissatore esterno, fissatore circolare, staffe (di Blount)
78.63.08↔	Rimozione di dispositivo impiantato da radio e ulna (prossimale / corpo / distale): altro materiale di osteosintesi	78.69.22↔	Rimozione di dispositivo impiantato dalle ossa pelviche: placca (con stabilità angolare)
78.64.01↔	Rimozione di dispositivo impiantato da carpo e metacarpo: filo (endomidollare), vite, cerchiaggio dinamico, placca (con stabilità angolare), fissatore esterno, fissatore circolare, staffe (di Blount)	78.69.25↔	Rimozione di dispositivo impiantato da altre ossa specificate, escluse quelle facciali, Rimozione di sostituto osseo (parziale) dalle ossa pelviche
78.64.05↔	Rimozione di dispositivo impiantato da carpo e metacarpo, Rimozione di sostituto osseo (parziale) da carpo e metacarpo	78.69.28↔	Rimozione di dispositivo impiantato dalle ossa pelviche: altro materiale di osteosintesi
78.64.08↔	Rimozione di dispositivo impiantato da carpo e metacarpo: altro materiale di osteosintesi	78.69.31↔	Rimozione di dispositivo impiantato da talo e calcagno: filo (endomidollare), vite, cerchiaggio dinamico, placca (con stabilità angolare), fissatore esterno, fissatore circolare, staffe (di Blount)
78.65.01↔	Rimozione di dispositivo impiantato dal femore: filo, filo endomidollare, vite, cerchiaggio dinamico, placca (con stabilità angolare), placca angolata / condilare, vite di compressione dinamica, chiodo endomidollare, fissatore esterno, staffe (di Blount)	78.69.38↔	Rimozione di dispositivo impiantato da talo e calcagno: altro materiale di osteosintesi
78.65.02↔	Rimozione di dispositivo impiantato dal femore (collo femorale / prossimale / distale, eccetto corpo): chiodo endomidollare con componente articolare, chiodo di bloccaggio, chiodo di trasfissione	78.69.41↔	Rimozione di dispositivo impiantato dalle falangi del piede: filo (endomidollare), vite, cerchiaggio dinamico, placca (con stabilità angolare), fissatore esterno, staffe (di Blount)
78.65.03↔	Rimozione di dispositivo impiantato dal femore (corpo): chiodo endomidollare con componente articolare	78.69.45↔	Rimozione di dispositivo impiantato da altre ossa specificate, escluse quelle facciali, Rimozione di sostituto osseo (parziale) da falangi dei piedi
78.65.04↔	Rimozione di dispositivo impiantato dal femore (prossimale / corpo / distale, eccetto collo femorale): fissatore circolare	78.69.48↔	Rimozione di dispositivo impiantato dalle falangi del piede: altro materiale di osteosintesi
78.65.05↔	Rimozione di dispositivo impiantato dal femore, Rimozione di sostituto osseo (parziale) dal femore	78.69.51↔	Rimozione di dispositivo impiantato da altre ossa specificate: filo, cerchiaggio dinamico, staffe di Blount
78.65.08↔	Rimozione di dispositivo impiantato dal femore: altro materiale di osteosintesi	78.69.52↔	Rimozione di dispositivo impiantato da altre ossa specificate: vite, placca (con stabilità angolare), vite di compressione dinamica, filo endomidollare, chiodo endomidollare, chiodo endomidollare con componente articolare, chiodo di bloccaggio, chiodo di trasfissione, fissatore esterno
78.66.01↔	Rimozione di dispositivo impiantato dalla rotula: filo (endomidollare), vite, cerchiaggio dinamico, fissatore esterno, staffe (di Blount)	78.69.53↔	Rimozione di dispositivo impiantato da altre ossa specificate: placca angolata / condilare
78.66.05↔	Rimozione di dispositivo impiantato dalla rotula, Rimozione di sostituto osseo (parziale) dalla rotula	78.69.55↔	Rimozione di dispositivo impiantato da altre ossa specificate, escluse quelle facciali, Rimozione di sostituto osseo (parziale) da altre ossa specificate
78.66.08↔	Rimozione di dispositivo impiantato dalla rotula: altro materiale di osteosintesi	78.69.58↔	Rimozione di dispositivo impiantato da altre ossa specificate: altro materiale di osteosintesi
78.67.01↔	Rimozione di dispositivo impiantato da tibia e fibula: filo (endomidollare), vite, cerchiaggio dinamico, fissatore esterno, fissatore circolare, staffe (di Blount)	78.69.61↔	Rimozione di materiale di osteosintesi dalla colonna vertebrale
78.67.05↔	Rimozione di dispositivo impiantato da tibia e fibula, Rimozione di sostituto osseo (parziale) da tibia e fibula	78.69.65↔	Rimozione di dispositivo impiantato da altre ossa specificate, escluse quelle facciali, Rimozione di sostituto osseo (parziale) dalla colonna vertebrale
78.67.11↔	Rimozione di dispositivo impiantato dalla tibia: placca (con stabilità angolare), placca angolata / condilare	78.69.71↔	Rimozione artroscopica di materiale di osteosintesi
78.67.12↔	Rimozione di dispositivo impiantato dalla tibia: chiodo endomidollare, chiodo di bloccaggio, chiodo di trasfissione	78.90↔	Inserzione di stimolatore di crescita ossea, sede non specificata
78.67.13↔	Rimozione di dispositivo impiantato dalla tibia: vite di compressione dinamica	78.91↔	Inserzione di stimolatore di crescita ossea su clavicola, coste e sterno
78.67.21↔	Rimozione di dispositivo impiantato dalla fibula: placca (con stabilità angolare)	78.95↔	Inserzione di stimolatore di crescita ossea sul femore
78.67.22↔	Rimozione di dispositivo impiantato dalla fibula: chiodo endomidollare, chiodo di bloccaggio, chiodo di trasfissione	78.96↔	Inserzione di stimolatore di crescita ossea sulla rotula
78.67.28↔	Rimozione di dispositivo impiantato da tibia e fibula: altro materiale di osteosintesi	78.97↔	Inserzione di stimolatore di crescita ossea sulla tibia e fibula
78.68.01↔	Rimozione di dispositivo impiantato da tarso e metatarso: filo (endomidollare), vite, cerchiaggio dinamico, placca (con stabilità angolare), fissatore esterno, fissatore circolare, staffe (di Blount)	78.98↔	Inserzione di stimolatore di crescita sul tarso e metatarso
78.68.05↔	Rimozione di dispositivo impiantato da tarso e metatarso, Rimozione di sostituto osseo (parziale) da talo e calcagno	78.99↔	Inserzione di stimolatore di crescita ossea su altre ossa specificate, escluse quelle facciali
		79.60↔	Sbrigliamento di frattura esposta in sede non specificata
		79.61↔	Sbrigliamento di frattura esposta dell'omero
		79.62↔	Sbrigliamento di frattura esposta di radio e ulna
		79.63↔	Sbrigliamento di frattura esposta di carpo e metacarpo
		79.64↔	Sbrigliamento di frattura esposta delle falangi della mano
		79.66↔	Sbrigliamento di frattura esposta della tibia e della fibula
		79.67↔	Sbrigliamento di frattura esposta di tarso e metatarso
		79.68↔	Sbrigliamento di frattura esposta delle falangi del piede

79.69↔	Sbrigliamento di frattura esposta di altre ossa specificate, escluse quelle facciali	80.12.12↔	Artrotomia artroscopica del gomito, impianto o rimozione di sistema di somministrazione farmacologica
80.00↔	Artrotomia per rimozione di protesi, sede non specificata	80.12.20↔	Artrotomia del gomito, Lavaggio articolare con drenaggio
80.01.00↔	Artrotomia per rimozione di protesi della spalla, NAS	80.12.21↔	Artrotomia del gomito, Asportazione di corpo libero intra-articolare
80.01.10↔	Artrotomia per rimozione di protesi della spalla, Rimozioni di protesi della testa omerale	80.12.99↔	Altra artrotomia del gomito, altro
80.01.11↔	Artrotomia per rimozione di protesi della spalla, Rimozione di endoprotesi totale della spalla	80.13.00↔	Altra artrotomia del polso, NAS
80.01.99↔	Artrotomia per rimozione di protesi della spalla, altro	80.13.10↔	Artrotomia artroscopica del polso, lavaggio articolare con drenaggio
80.02↔	Artrotomia per rimozione di protesi del gomito	80.13.11↔	Artrotomia artroscopica del polso, asportazione di corpo libero intra-articolare
80.03↔	Artrotomia per rimozione di protesi del polso	80.13.12↔	Artrotomia artroscopica del polso, impianto o rimozione di sistema di somministrazione farmacologica
80.04.00↔	Artrotomia per rimozione di protesi della mano e delle dita della mano, NAS	80.13.20↔	Artrotomia del polso, Lavaggio articolare con drenaggio
80.04.10↔	Artrotomia per rimozione di protesi della mano e delle dita della mano, Rimozione di endoprotesi dell'articolazione della base del pollice	80.13.21↔	Artrotomia del polso, Asportazione di corpo libero intra-articolare
80.04.11↔	Artrotomia per rimozione di protesi della mano e delle dita della mano, Rimozione di altra endoprotesi delle articolazioni delle dita della mano	80.13.99↔	Altra artrotomia del polso, altro
80.04.99↔	Artrotomia per rimozione di protesi della mano e delle dita della mano, altro	80.14.00↔	Altra artrotomia della mano e delle dita della mano, NAS
80.06.00↔	Rimozione di protesi del ginocchio, NAS	80.14.10↔	Artrotomia della mano e delle dita della mano, Lavaggio articolare con drenaggio
80.06.11↔	Rimozione di protesi totale standard del ginocchio	80.14.99↔	Altra artrotomia della mano e delle dita della mano, altro
80.06.12↔	Rimozione di protesi totale speciale del ginocchio	80.15.00↔	Altra artrotomia dell'anca, NAS
80.06.13↔	Rimozione di protesi totale vincolata del ginocchio	80.15.10↔	Artrotomia artroscopica dell'anca, lavaggio articolare con drenaggio
80.06.14↔	Rimozione di protesi a slitta unicondylare	80.15.11↔	Artrotomia artroscopica dell'anca, asportazione di corpo libero intra-articolare
80.06.15↔	Rimozione di protesi a slitta bicondylare	80.15.12↔	Artrotomia artroscopica dell'anca, impianto o rimozione di sistema di somministrazione farmacologica
80.06.16↔	Rimozione di scudo femorale condilare con bottone rotuleo	80.15.20↔	Artrotomia dell'anca, Lavaggio articolare con drenaggio
80.06.17↔	Rimozione di bottone rotuleo	80.15.21↔	Artrotomia dell'anca, Asportazione di corpo libero intra-articolare
80.06.18↔	Rimozione di inserto di protesi del ginocchio	80.15.99↔	Altra artrotomia dell'anca, altro
80.06.1a↔	Rimozione dei componenti tibiali o femorali e dell'inserto di protesi a slitta unicondylare o bicondylare o di protesi totale standard del ginocchio	80.16.00↔	Altra artrotomia del ginocchio, NAS
80.06.1b↔	Rimozione dei componenti tibiali o femorali e dell'inserto di protesi totale speciale o vincolata del ginocchio	80.16.10↔	Artrotomia artroscopica del ginocchio, lavaggio articolare con drenaggio
80.06.99↔	Rimozione di protesi del ginocchio, altro	80.16.11↔	Artrotomia artroscopica del ginocchio, asportazione di corpo libero intra-articolare
80.07↔	Artrotomia per rimozione di protesi della caviglia	80.16.12↔	Artrotomia artroscopica del ginocchio, impianto o rimozione di sistema di somministrazione farmacologica
80.08↔	Artrotomia per rimozione di protesi del piede e delle dita del piede	80.16.20↔	Artrotomia del ginocchio, Lavaggio articolare con drenaggio
80.09↔	Artrotomia per rimozione di protesi da altra sede specificata	80.16.21↔	Artrotomia del ginocchio, Asportazione di corpo libero intra-articolare
80.10.00↔	Altra artrotomia, sede non specificata, NAS	80.16.99↔	Altra artrotomia del ginocchio, altro
80.10.10↔	Artrotomia artroscopica di sede non specificata, lavaggio articolare con drenaggio	80.17.00↔	Altra artrotomia della caviglia, NAS
80.10.12↔	Artrotomia artroscopica di sede non specificata, impianto o rimozione di sistema di somministrazione farmacologica	80.17.10↔	Artrotomia artroscopica dell'articolazione talocrurale, lavaggio articolare con drenaggio
80.10.13↔	Altra lavaggio articolare con drenaggio di sede non specificata	80.17.11↔	Artrotomia artroscopica dell'articolazione talocrurale, asportazione di corpo libero intra-articolare
80.10.99↔	Altra artrotomia, sede non specificata, altro	80.17.12↔	Artrotomia artroscopica dell'articolazione talocrurale, impianto o rimozione di sistema di somministrazione farmacologica
80.11.00↔	Altra artrotomia della spalla, NAS	80.17.20↔	Artrotomia dell'articolazione talocrurale, lavaggio articolare con drenaggio
80.11.10↔	Artrotomia artroscopica dell'articolazione omero-glenoidea, lavaggio articolare con drenaggio	80.17.21↔	Artrotomia dell'articolazione talocrurale, asportazione di corpo libero intra-articolare
80.11.11↔	Artrotomia artroscopica dell'articolazione omero-glenoidea, asportazione di corpo libero intra-articolare	80.17.29↔	Altra artrotomia dell'articolazione talocrurale
80.11.12↔	Artrotomia dell'articolazione omero-glenoidea, lavaggio articolare con drenaggio	80.17.30↔	Artrotomia artroscopica dell'articolazione subtalare, lavaggio articolare con drenaggio
80.11.13↔	Artrotomia dell'articolazione omero-glenoidea, asportazione di corpo libero intra-articolare	80.17.31↔	Artrotomia artroscopica dell'articolazione subtalare, asportazione di corpo libero intra-articolare
80.11.19↔	Altra artrotomia dell'articolazione omero-glenoidea	80.17.32↔	Artrotomia artroscopica dell'articolazione subtalare, impianto o rimozione di sistema di somministrazione farmacologica
80.11.20↔	Artrotomia artroscopica dell'articolazione acromio-clavicolare, lavaggio articolare con drenaggio	80.17.40↔	Artrotomia dell'articolazione subtalare, lavaggio articolare con drenaggio
80.11.21↔	Artrotomia artroscopica dell'articolazione acromio-clavicolare, asportazione di corpo libero intra-articolare	80.17.41↔	Artrotomia dell'articolazione subtalare, asportazione di corpo libero intra-articolare
80.11.22↔	Artrotomia dell'articolazione acromio-clavicolare, lavaggio articolare con drenaggio	80.17.49↔	Altra artrotomia dell'articolazione subtalare
80.11.23↔	Artrotomia dell'articolazione acromio-clavicolare, asportazione di corpo libero intra-articolare	80.17.99↔	Altra artrotomia della caviglia, altro
80.11.29↔	Altra artrotomia dell'articolazione acromio-clavicolare	80.18.00↔	Altra artrotomia del piede e delle dita del piede, NAS
80.11.99↔	Altra artrotomia della spalla, altro	80.18.10↔	Artrotomia artroscopica del piede e delle dita del piede, lavaggio articolare con drenaggio
80.12.00↔	Altra artrotomia del gomito, NAS	80.18.11↔	Artrotomia artroscopica del piede e delle dita del piede, asportazione di corpo libero intra-articolare
80.12.10↔	Artrotomia artroscopica del gomito, lavaggio articolare con drenaggio	80.18.12↔	Artrotomia artroscopica del piede e delle dita del piede, impianto o rimozione di sistema di somministrazione farmacologica
80.12.11↔	Artrotomia artroscopica del gomito, asportazione di corpo libero intra-articolare		

80.18.20↔	Artrotomia del piede e delle dita del piede, lavaggio articolare con drenaggio	80.59.21↔	Altra distruzione di disco intervertebrale, Reintervento con lisi radicolare per recidiva
80.18.21↔	Artrotomia del piede e delle dita del piede, asportazione di corpo libero intra-articolare	80.59.30↔	Altra distruzione di disco intervertebrale, Decompressione con nucleoplastica
80.18.99↔	Altra artrotomia del piede e delle dita del piede, altro	80.59.40↔	Altra distruzione di disco intervertebrale, Termomodulazione mini-invasiva del disco intervertebrale
80.19.00↔	Altra artrotomia di altra sede specificata, NAS	80.59.50↔	Altra distruzione di disco intervertebrale, Ricostruzione del disco con sostituto discale su base cellulare
80.19.10↔	Artrotomia artroscopica dell'articolazione sterno-clavicolare, lavaggio articolare con drenaggio	80.59.99↔	Altra distruzione di disco intervertebrale, altro
80.19.11↔	Artrotomia artroscopica dell'articolazione sterno-clavicolare, asportazione di corpo libero intra-articolare	80.6x.00↔	Meniscectomia del ginocchio, NAS
80.19.12↔	Artrotomia artroscopica dell'articolazione sterno-clavicolare, impianto o rimozione di sistema di somministrazione farmacologica	80.6x.10↔	Meniscectomia del ginocchio, per via artroscopica, parziale
80.19.20↔	Artrotomia dell'articolazione sterno-clavicolare, lavaggio articolare con drenaggio	80.6x.11↔	Meniscectomia del ginocchio, per via artroscopica, totale
80.19.21↔	Artrotomia dell'articolazione sterno-clavicolare, asportazione di corpo libero intra-articolare	80.6x.20↔	Meniscectomia del ginocchio, chirurgica a cielo aperto, parziale
80.19.29↔	Altra artrotomia dell'articolazione sterno-clavicolare	80.6x.21↔	Meniscectomia del ginocchio, chirurgica a cielo aperto, totale
80.19.90↔	Artrotomia artroscopica di altra sede specificata, lavaggio articolare con drenaggio	80.6x.99↔	Meniscectomia del ginocchio, altro
80.19.91↔	Artrotomia artroscopica di altra sede specificata, asportazione di corpo libero intra-articolare	80.70.00↔	Sinoviectomia in sede non specificata, NAS
80.19.92↔	Artrotomia artroscopica di altra sede specificata, impianto o rimozione di sistema di somministrazione farmacologica	80.70.10↔	Sinoviectomia artroscopica in sede non specificata
80.19.93↔	Artrotomia di altra sede specificata, lavaggio articolare con drenaggio	80.70.20↔	Sinoviectomia a cielo aperto in sede non specificata
80.19.94↔	Artrotomia di altra sede specificata, asportazione di corpo libero intra-articolare	80.70.99↔	Sinoviectomia in sede non specificata, altro
80.19.99↔	Altra artrotomia di altra sede specificata, altro	80.71.00↔	Sinoviectomia della spalla, NAS
80.40↔	Incisione di capsula articolare, legamenti o cartilagine in sede non specificata	80.71.10↔	Sinoviectomia, articolazione omero-glenoidea
80.41.00↔	Incisione di capsula articolare, legamenti o cartilagine della spalla, NAS	80.71.11↔	Sinoviectomia, articolazione acromio-clavicolare
80.41.10↔	Incisione di capsula articolare, legamenti o cartilagine, articolazione omero-glenoidea	80.71.99↔	Sinoviectomia della spalla, altro
80.41.20↔	Incisione di capsula articolare, legamenti o cartilagine, articolazione acromio-clavicolare	80.72.00↔	Sinoviectomia del gomito, NAS
80.41.99↔	Incisione di capsula articolare, legamenti o cartilagine della spalla, altro	80.72.10↔	Sinoviectomia artroscopica del gomito
80.42↔	Incisione di capsula articolare, legamenti o cartilagine del gomito	80.72.20↔	Sinoviectomia a cielo aperto del gomito
80.43.00↔	Incisione di capsula articolare, legamenti o cartilagine del polso, NAS	80.72.99↔	Sinoviectomia del gomito, altro
80.43.10↔	Incisione di capsula articolare, legamenti o cartilagine del polso, Sezione di legamenti del carpo	80.73.00↔	Sinoviectomia del polso, NAS
80.43.20↔	Incisione di capsula articolare, legamenti o cartilagine del polso, Asportazione di legamenti del carpo	80.73.10↔	Sinoviectomia artroscopica del polso
80.43.90↔	Incisione di capsula articolare, legamenti o cartilagine del polso, Altri interventi su legamenti del carpo	80.73.20↔	Sinoviectomia a cielo aperto del polso
80.43.99↔	Incisione di capsula articolare, legamenti o cartilagine del polso, altro	80.73.99↔	Sinoviectomia del polso, altro
80.46.00↔	Incisione di capsula articolare, legamenti o cartilagine del ginocchio, NAS	80.75.00↔	Sinoviectomia dell'anca, NAS
80.46.10↔	Incisione di capsula articolare, legamenti o cartilagine, articolazione del ginocchio	80.75.10↔	Sinoviectomia artroscopica dell'anca
80.46.20↔	Incisione di capsula articolare, legamenti o cartilagine, articolazione tibio-fibulare prossimale	80.75.20↔	Sinoviectomia a cielo aperto dell'anca
80.46.99↔	Incisione di capsula articolare, legamenti o cartilagine del ginocchio, altro	80.75.99↔	Sinoviectomia dell'anca, altro
80.48.00↔	Incisione di capsula articolare, legamenti o cartilagine del piede e delle dita del piede, NAS	80.76.00↔	Sinoviectomia del ginocchio, NAS
80.48.10↔	Incisione di capsula articolare, legamenti o cartilagine, articolazione metatarso-falangea	80.76.10↔	Sinoviectomia artroscopica dell'articolazione del ginocchio
80.48.20↔	Incisione di capsula articolare, legamenti o cartilagine, articolazione interfalangea del piede	80.76.11↔	Sinoviectomia artroscopica dell'articolazione tibio-fibulare prossimale
80.48.99↔	Incisione di capsula articolare, legamenti o cartilagine del piede e delle dita del piede, altro	80.76.20↔	Sinoviectomia a cielo aperto dell'articolazione del ginocchio
80.49.99↔	Incisione di capsula articolare, legamenti o cartilagine in altra sede specificata, altro	80.76.21↔	Sinoviectomia a cielo aperto dell'articolazione tibio-fibulare prossimale
80.59.00↔	Altra distruzione di disco intervertebrale, NAS	80.76.99↔	Sinoviectomia del ginocchio, altro
80.59.10↔	Altra distruzione di disco intervertebrale, Rimozione di sequestro libero	80.77.00↔	Sinoviectomia della caviglia, NAS
80.59.20↔	Altra distruzione di disco intervertebrale, Reintervento per recidiva	80.77.10↔	Sinoviectomia artroscopica dell'articolazione talocrurale
		80.77.11↔	Sinoviectomia artroscopica dell'articolazione subtalare
		80.77.20↔	Sinoviectomia a cielo aperto dell'articolazione talocrurale
		80.77.21↔	Sinoviectomia a cielo aperto dell'articolazione subtalare
		80.77.99↔	Sinoviectomia della caviglia, altro
		80.78.00↔	Sinoviectomia del piede e delle dita del piede, NAS
		80.78.10↔	Sinoviectomia artroscopica dell'articolazione tarso-metatarsale
		80.78.11↔	Sinoviectomia artroscopica dell'articolazione metatarso-falangea
		80.78.19↔	Altra sinoviectomia artroscopica del piede e delle dita del piede
		80.78.20↔	Sinoviectomia a cielo aperto dell'articolazione tarso-metatarsale
		80.78.21↔	Sinoviectomia a cielo aperto dell'articolazione metatarso-falangea
		80.78.29↔	Altra sinoviectomia a cielo aperto del piede e delle dita del piede
		80.78.99↔	Sinoviectomia del piede e delle dita del piede, altro
		80.79.00↔	Sinoviectomia in altra sede specificata, NAS
		80.79.10↔	Sinoviectomia artroscopica dell'articolazione sterno-clavicolare
		80.79.11↔	Sinoviectomia artroscopica dell'articolazione sacroiliaca
		80.79.19↔	Sinoviectomia artroscopica in altra sede specificata
		80.79.20↔	Sinoviectomia a cielo aperto dell'articolazione sterno-clavicolare
		80.79.21↔	Sinoviectomia a cielo aperto dell'articolazione sacroiliaca
		80.79.22↔	Sinoviectomia a cielo aperto della sinfisi pubica
		80.79.29↔	Sinoviectomia a cielo aperto in altra sede specificata
		80.79.99↔	Sinoviectomia in altra sede specificata, altro
		80.80.00↔	Altra asportazione o distruzione locale di lesione dell'articolazione, NAS
		80.80.10↔	Altra asportazione o distruzione locale di lesione dell'articolazione, per via artroscopica

80.80.11↔	Altra asportazione o distruzione locale di lesione dell'articolazione, sbrigliamento	81.11↔	Fusione della caviglia
80.80.99↔	Altra asportazione o distruzione locale di lesione dell'articolazione, altro	81.12.00↔	Artrodesi triplice, NAS
80.83.00↔	Altra asportazione o distruzione locale di lesione dell'articolazione del polso, NAS	81.12.10↔	Artrodesi dell'articolazione talocrurale e subtalare
80.83.10↔	Asportazione o distruzione locale di lesione dell'articolazione del polso per via artroscopica	81.12.11↔	Artrodesi dell'articolazione talocrurale, subtalare e di Chopart
80.83.11↔	Sbrigliamento dell'articolazione del polso	81.12.12↔	Artrodesi dell'articolazione subtalare, due camere articolari
80.83.12↔	Asportazione di cisti dell'articolazione del polso	81.12.13↔	Artrodesi dell'articolazione subtalare, tre camere articolari
80.83.99↔	Altra asportazione o distruzione locale di lesione dell'articolazione del polso, altro	81.12.99↔	Artrodesi triplice, altro
80.86.00↔	Altra asportazione o distruzione locale di lesione dell'articolazione del ginocchio, NAS	81.13↔	Fusione sottoastragale
80.86.10↔	Asportazione o distruzione locale di lesione dell'articolazione del ginocchio per via artroscopica	81.14↔	Fusione mediotarsica
80.86.11↔	Sbrigliamento dell'articolazione del ginocchio	81.15↔	Fusione tarsometatarsica
80.86.12↔	Asportazione di cisti dell'articolazione del ginocchio	81.16↔	Fusione metatarsofalangea
80.86.13↔	Asportazione di cisti meniscali del ginocchio	81.17↔	Altra fusione del piede
80.86.99↔	Altra asportazione o distruzione locale di lesione dell'articolazione del ginocchio, altro	81.18↔	Artrorisi di articolazione subtalare
80.87.00↔	Altra asportazione o distruzione locale di lesione dell'articolazione della caviglia, NAS	81.20↔	Artrodesi di articolazioni non specificate
80.87.10↔	Asportazione o distruzione locale di lesione dell'articolazione talocrurale per via artroscopica	81.22↔	Artrodesi del ginocchio
80.87.11↔	Sbrigliamento dell'articolazione talocrurale	81.23↔	Artrodesi della spalla
80.87.12↔	Asportazione di cisti dell'articolazione talocrurale	81.24↔	Artrodesi del gomito
80.87.19↔	Altra asportazione o distruzione locale di lesione dell'articolazione talocrurale	81.25↔	Fusione carporadiale
80.87.20↔	Asportazione o distruzione locale di lesione dell'articolazione subtalare per via artroscopica	81.26↔	Fusione metacarpocarpale
80.87.21↔	Sbrigliamento dell'articolazione subtalare	81.27↔	Fusione metacarpofalangea
80.87.22↔	Asportazione di cisti dell'articolazione subtalare	81.29.00↔	Artrodesi di altra articolazione specificata, NAS
80.87.29↔	Altra asportazione o distruzione locale di lesione dell'articolazione subtalare	81.40.00↔	Riparazione dell'anca, NAS
80.87.99↔	Altra asportazione o distruzione locale di lesione dell'articolazione della caviglia, altro	81.40.10↔	Rifissazione di frammento osteocondrale dell'anca, per via artroscopica
80.88.00↔	Altra asportazione o distruzione locale di lesione dell'articolazione del piede e delle dita del piede, NAS	81.40.11↔	Rifissazione di frammento osteocondrale dell'anca, chirurgica a cielo aperto
80.88.10↔	Asportazione o distruzione locale di lesione dell'articolazione del piede e delle dita del piede per via artroscopica	81.40.14↔	Innesto di cartilagine e impianto di colture tissutali prodotte in vitro dell'anca, per via artroscopica
80.88.20↔	Sbrigliamento dell'articolazione metatarso-falangea	81.40.15↔	Innesto di cartilagine e impianto di colture tissutali prodotte in vitro dell'anca, chirurgica a cielo aperto
80.88.21↔	Asportazione di cisti dell'articolazione metatarso-falangea	81.40.18↔	Perforazione subcondrale dell'anca, per via artroscopica
80.88.29↔	Altra asportazione o distruzione locale di lesione metatarso-falangea	81.40.19↔	Perforazione subcondrale dell'anca, chirurgica a cielo aperto
80.88.30↔	Sbrigliamento dell'articolazione interfalangea del piede	81.40.20↔	Perforazione subcondrale dell'anca con inserzione di impianto acellulare, per via artroscopica
80.88.40↔	Sbrigliamento di altre articolazioni del piede	81.40.21↔	Perforazione subcondrale dell'anca con inserzione di impianto acellulare, chirurgica a cielo aperto
80.88.50↔	Asportazione di cisti di altre articolazioni del piede e delle dita del piede	81.40.30↔	Artroplastica dell'anca con osteotomia delle ossa pelviche, altra osteotomia
80.88.59↔	Altra asportazione o distruzione locale di lesione di altre articolazioni del piede e delle dita del piede	81.40.31↔	Artroplastica dell'anca con osteotomia delle ossa pelviche, tripla osteotomia
80.88.99↔	Altra asportazione o distruzione locale di lesione dell'articolazione del piede e delle dita del piede, altro	81.40.32↔	Tettoplastica acetabolare dell'anca
80.89.00↔	Altra asportazione o distruzione locale di lesione dell'articolazione di altra sede specificata, NAS	81.40.33↔	Resezione dell'anca secondo Girdlestone, primaria
80.89.10↔	Asportazione o distruzione locale di lesione dell'articolazione sterno-clavicolare per via artroscopica	81.40.99↔	Riparazione dell'anca, altro
80.89.11↔	Sbrigliamento dell'articolazione sternoclavicolare	81.44.00↔	Stabilizzazione della rotula, NAS
80.89.12↔	Asportazione di cisti dell'articolazione sternoclavicolare	81.44.10↔	Stabilizzazione della rotula, Sezione del retinacolo, laterale
80.89.19↔	Altra asportazione o distruzione locale di lesione dell'articolazione sterno-clavicolare	81.44.11↔	Stabilizzazione della rotula, Sezione del retinacolo, laterale con intervento di riallineamento
80.89.20↔	Asportazione o distruzione locale di lesione dell'articolazione sacroiliaca per via artroscopica	81.44.12↔	Stabilizzazione della rotula, Trasposizione dell'inserzione del tendine rotuleo
80.89.21↔	Sbrigliamento dell'articolazione sacroiliaca	81.44.13↔	Stabilizzazione della rotula, Trasposizione dell'inserzione del tendine rotuleo con innesto osseo
80.89.22↔	Asportazione di cisti dell'articolazione sacroiliaca	81.44.14↔	Stabilizzazione della rotula con plastica MPFL (legamento patello-femorale mediale)
80.89.29↔	Altra asportazione o distruzione locale di lesione dell'articolazione sacroiliaca	81.44.99↔	Stabilizzazione della rotula, altro
80.89.41↔	Sbrigliamento di lesione dell'articolazione di altra sede specificata	81.49.00↔	Altra riparazione della caviglia, NAS
80.89.42↔	Asportazione di cisti dell'articolazione di altra sede specificata	81.49.10↔	Rifissazione di frammento osteocondrale, Articolazione talocrurale, per via artroscopica
80.89.99↔	Altra asportazione o distruzione locale di lesione dell'articolazione di altra sede specificata, altro	81.49.11↔	Rifissazione di frammento osteocondrale, Articolazione talocrurale, chirurgica a cielo aperto
		81.49.12↔	Rifissazione di frammento osteocondrale, Articolazione subtalare, per via artroscopica
		81.49.13↔	Rifissazione di frammento osteocondrale, Articolazione subtalare, chirurgica a cielo aperto
		81.49.18↔	Innesto di cartilagine e impianto di colture tissutali prodotte in vitro, Articolazione talocrurale, per via artroscopica
		81.49.19↔	Innesto di cartilagine e impianto di colture tissutali prodotte in vitro, Articolazione talocrurale, chirurgica a cielo aperto
		81.49.20↔	Innesto di cartilagine e impianto di colture tissutali prodotte in vitro, Articolazione subtalare, per via artroscopica
		81.49.21↔	Innesto di cartilagine e impianto di colture tissutali prodotte in vitro, Articolazione subtalare, chirurgica a cielo aperto

81.49.26↔	Perforazione subcondrale, Articolazione talocrurale, per via artroscopica	81.54.44↔	Impianto sostitutivo dei componenti tibiali o femorali e dell'inserto di protesi a slitta unicondilare o bicondilare o di protesi totale standard del ginocchio
81.49.27↔	Perforazione subcondrale, Articolazione talocrurale, chirurgica a cielo aperto	81.54.45↔	Impianto sostitutivo dei componenti tibiali o femorali e dell'inserto di protesi totale speciale o vincolata del ginocchio
81.49.28↔	Perforazione subcondrale, Articolazione subtalare, per via artroscopica	81.54.99↔	Impianto di protesi totale del ginocchio, altro
81.49.29↔	Perforazione subcondrale, Articolazione subtalare, chirurgica a cielo aperto	81.55↔	Revisione di protesi del ginocchio, senz'altra specificazione
81.49.30↔	Perforazione subcondrale con inserzione di impianto acellulare, Articolazione talocrurale, per via artroscopica	81.57.00↔	Sostituzione dell'articolazione del piede e delle dita del piede, NAS
81.49.31↔	Perforazione subcondrale con inserzione di impianto acellulare, Articolazione subtalare, per via artroscopica	81.57.10↔	Sostituzione dell'articolazione del piede e delle dita del piede, Endoprotesi del tarso
81.49.32↔	Artroplastica di resezione della caviglia	81.57.11↔	Sostituzione dell'articolazione del piede e delle dita del piede, Endoprotesi dell'avampiede o delle dita del piede
81.49.33↔	Rifissazione e plastica dell'apparato capsulo-legamentoso dell'articolazione talocrurale	81.57.99↔	Sostituzione dell'articolazione del piede e delle dita del piede, altro
81.49.34↔	Perforazione subcondrale con inserzione di impianto acellulare, articolazione talocrurale, chirurgica a cielo aperto	81.59.00↔	Revisione di sostituzione articolare delle estremità inferiori, NAS
81.49.35↔	Perforazione subcondrale con inserzione di impianto acellulare, articolazione talocalcaneare, chirurgica a cielo aperto	81.59.10↔	Revisione di sostituzione articolare delle estremità inferiori, senza sostituzione
81.49.99↔	Altra riparazione della caviglia, altro	81.59.11↔	Revisione e sostituzione di endoprotesi della caviglia
81.51.00↔	Sostituzione totale dell'anca, NAS	81.59.12↔	Revisione e sostituzione di endoprotesi del tarso
81.51.11↔	Primo impianto di protesi totale dell'anca	81.59.13↔	Revisione e sostituzione di endoprotesi dell'avampiede e delle dita dei piedi
81.51.12↔	Primo impianto di protesi totale dell'anca, protesi speciale	81.59.99↔	Revisione di sostituzione articolare delle estremità inferiori, altro
81.51.13↔	Primo impianto di protesi d'anca di superficie	81.73↔	Sostituzione totale del polso
81.51.21↔	Impianto sostitutivo di protesi totale dell'anca	81.80↔	Sostituzione totale della spalla
81.51.22↔	Impianto sostitutivo di protesi totale dell'anca, protesi speciale	81.81↔	Sostituzione parziale della spalla
81.51.23↔	Impianto sostitutivo di protesi d'anca di superficie	81.82.00↔	Riparazione di lussazione ricorrente della spalla, NAS
81.51.99↔	Impianto di protesi totale dell'anca, altro	81.82.10↔	Riparazione di lussazione ricorrente della spalla, Rifissazione del labbro glenoideo, per via artroscopica
81.52.00↔	Sostituzione parziale dell'anca, NAS	81.82.11↔	Riparazione di lussazione ricorrente della spalla, Plicatura capsulare con fissazione alla glenoide, per via artroscopica
81.52.21↔	Primo impianto di protesi unipolare	81.82.19↔	Riparazione di lussazione ricorrente della spalla, altro, per via artroscopica
81.52.22↔	Primo impianto di protesi biarticolata	81.82.20↔	Riparazione di lussazione ricorrente della spalla, Rifissazione del limbus, chirurgica a cielo aperto
81.52.31↔	Primo impianto di coppa di sostegno di protesi dell'anca	81.82.21↔	Riparazione di lussazione ricorrente della spalla, Plastica del margine glenoideo anteriore e posteriore
81.52.41↔	Impianto sostitutivo di protesi unipolare	81.82.22↔	Riparazione di lussazione ricorrente della spalla, Capsuloplastica anteriore e posteriore
81.52.42↔	Impianto sostitutivo di protesi biarticolata	81.82.29↔	Riparazione di lussazione ricorrente della spalla, altro, chirurgica a cielo aperto
81.52.51↔	Impianto sostitutivo di coppa di sostegno di protesi dell'anca	81.82.99↔	Riparazione di lussazione ricorrente della spalla, altro
81.52.52↔	Impianto sostitutivo di inserto di protesi dell'anca	81.83.00↔	Altro intervento sulla spalla, NAS
81.52.53↔	Impianto sostitutivo della testa femorale di protesi dell'anca	81.83.10↔	Rifissazione di frammento osteocondrale, articolazione omero-glenoidea, per via artroscopica
81.52.54↔	Impianto sostitutivo di testa femorale e inserto di protesi dell'anca	81.83.11↔	Rifissazione di frammento osteocondrale, articolazione omero-glenoidea, chirurgica a cielo aperto
81.52.55↔	Impianto sostitutivo di testa femorale, inserto e coppa acetabolare di protesi dell'anca	81.83.12↔	Rifissazione di frammento osteocondrale, articolazione acromio-clavicolare, per via artroscopica
81.52.56↔	Impianto sostitutivo di inserto e coppa acetabolare di protesi dell'anca	81.83.13↔	Rifissazione di frammento osteocondrale, articolazione acromio-clavicolare, chirurgica a cielo aperto
81.52.57↔	Impianto sostitutivo di coppa di sostegno e coppa acetabolare di protesi dell'anca	81.83.18↔	Innesto di cartilagine e impianto di colture tissutali prodotte in vitro, articolazione omero-glenoidea, per via artroscopica
81.52.58↔	Impianto sostitutivo di coppa di sostegno, coppa acetabolare e testa femorale di protesi dell'anca	81.83.19↔	Innesto di cartilagine e impianto di colture tissutali prodotte in vitro, articolazione omero-glenoidea, chirurgica a cielo aperto
81.52.5a↔	Impianto sostitutivo di stelo e testa femorale di protesi dell'anca	81.83.20↔	Innesto di cartilagine e impianto di colture tissutali prodotte in vitro, articolazione acromio-clavicolare, per via artroscopica
81.52.5b↔	Impianto sostitutivo di stelo, testa femorale e inserto di protesi dell'anca	81.83.21↔	Innesto di cartilagine e impianto di colture tissutali prodotte in vitro, articolazione acromio-clavicolare, chirurgica a cielo aperto
81.52.99↔	Impianto di protesi parziale dell'anca, impianto di componenti di protesi dell'anca, altro	81.83.26↔	Perforazione subcondrale, articolazione omero-glenoidea, per via artroscopica
81.53↔	Revisione senza sostituzione di protesi di anca	81.83.27↔	Perforazione subcondrale, articolazione omero-glenoidea, chirurgica a cielo aperto
81.54.00↔	Impianto di protesi del ginocchio	81.83.28↔	Perforazione subcondrale, articolazione acromio-clavicolare, per via artroscopica
81.54.21↔	Primo impianto di protesi totale standard del ginocchio	81.83.29↔	Perforazione subcondrale, articolazione acromio-clavicolare, chirurgica a cielo aperto
81.54.22↔	Primo impianto di protesi totale speciale del ginocchio	81.83.30↔	Perforazione subcondrale con inserzione di impianto acellulare, articolazione omero-glenoidea, per via artroscopica
81.54.23↔	Primo impianto di protesi totale vincolata del ginocchio	81.83.31↔	Perforazione subcondrale con inserzione di impianto acellulare, articolazione acromio-clavicolare, per via artroscopica
81.54.24↔	Primo impianto di protesi a slitta unicondilare del ginocchio	81.83.32↔	Rifissazione del labbro glenoideo, per via artroscopica
81.54.25↔	Primo impianto di protesi a slitta bicondilare del ginocchio		
81.54.26↔	Primo impianto di scudo femorale condilare con bottone rotuleo		
81.54.27↔	Primo impianto di bottone rotuleo		
81.54.31↔	Impianto sostitutivo di protesi totale standard del ginocchio		
81.54.32↔	Impianto sostitutivo di protesi totale speciale del ginocchio		
81.54.33↔	Impianto sostitutivo di protesi totale vincolata del ginocchio		
81.54.34↔	Impianto sostitutivo di protesi a slitta unicondilare		
81.54.35↔	Impianto sostitutivo di protesi a slitta bicondilare		
81.54.41↔	Impianto sostitutivo di scudo femorale condilare con bottone rotuleo		
81.54.42↔	Impianto sostitutivo di bottone rotuleo		
81.54.43↔	Impianto sostitutivo di inserto di protesi del ginocchio		

81.83.33↔	Allargamento dello spazio subacromiale, per via artroscopica	81.96.40↔	Altra riparazione articolare, Articolazione tibio-fibulare prossimale, NAS
81.83.34↔	Plicatura capsulare con fissazione al glenoide, per via artroscopica	81.96.41↔	Altra riparazione articolare, Articolazione tibio-fibulare prossimale, Rifissazione di frammento osteocondrale, per via artroscopica
81.83.35↔	Perforazione subcondrale con inserzione di impianto acellulare, articolazione omero-glenoidea, chirurgica a cielo aperto	81.96.42↔	Altra riparazione articolare, Articolazione tibio-fibulare prossimale, Rifissazione di frammento osteocondrale, chirurgica a cielo aperto
81.83.36↔	Perforazione subcondrale con inserzione di impianto acellulare, articolazione acromio-clavicolare, chirurgica a cielo aperto	81.96.45↔	Altra riparazione articolare, Articolazione tibio-fibulare prossimale, Innesto di cartilagine e impianto di colture tissutali prodotte in vitro, per via artroscopica
81.83.39↔	Rifissazione e plastica artroscopica dell'apparato capsulo-legamentoso della spalla, altro, per via artroscopica	81.96.46↔	Altra riparazione articolare, Articolazione tibio-fibulare prossimale, Innesto di cartilagine e impianto di colture tissutali prodotte in vitro, chirurgica a cielo aperto
81.83.40↔	Artroplastica di resezione della spalla	81.96.49↔	Altra riparazione articolare, Articolazione tibio-fibulare prossimale, altro
81.83.41↔	Rifissazione del limbus, chirurgica a cielo aperto	81.96.4a↔	Altra riparazione articolare, Articolazione tibio-fibulare prossimale, Perforazione subcondrale, per via artroscopica
81.83.42↔	Plastica del margine glenoideo anteriore e posteriore	81.96.4b↔	Altra riparazione articolare, Articolazione tibio-fibulare prossimale, Perforazione subcondrale, chirurgica a cielo aperto
81.83.43↔	Capsuloplastica anteriore e posteriore	81.96.4c↔	Altra riparazione articolare, Articolazione tibio-fibulare prossimale, Perforazione subcondrale con inserzione di impianto acellulare, per via artroscopica
81.83.44↔	Acromioplastica con sezione del legamento coraco-acromiale, chirurgica a cielo aperto	81.96.50↔	Altra riparazione articolare, Articolazione metatarso-falangea, NAS
81.83.49↔	Rifissazione e plastica dell'apparato capsulo-legamentoso della spalla, altro, chirurgica a cielo aperto	81.96.51↔	Altra riparazione articolare, Articolazione metatarso-falangea, Rifissazione di frammento osteocondrale, per via artroscopica
81.83.99↔	Altro intervento sulla spalla, altro	81.96.52↔	Altra riparazione articolare, Articolazione metatarso-falangea, Rifissazione di frammento osteocondrale, chirurgica a cielo aperto
81.85.00↔	Altra riparazione del gomito, NAS	81.96.55↔	Altra riparazione articolare, Articolazione metatarso-falangea, Innesto di cartilagine e impianto di colture tissutali prodotte in vitro, per via artroscopica
81.85.10↔	Rifissazione di frammento osteocondrale del gomito, per via artroscopica	81.96.56↔	Altra riparazione articolare, Articolazione metatarso-falangea, Innesto di cartilagine e impianto di colture tissutali prodotte in vitro, chirurgico a cielo aperto
81.85.11↔	Rifissazione di frammento osteocondrale del gomito, chirurgica a cielo aperto	81.96.59↔	Altra riparazione articolare, Articolazione metatarso-falangea, altro
81.85.14↔	Innesto di cartilagine e impianto del gomito di colture tissutali prodotte in vitro, per via artroscopica	81.96.5a↔	Altra riparazione articolare, Articolazione metatarso-falangea, Perforazione subcondrale, per via artroscopica
81.85.15↔	Innesto di cartilagine e impianto del gomito di colture tissutali prodotte in vitro, chirurgica a cielo aperto	81.96.5b↔	Altra riparazione articolare, Articolazione metatarso-falangea, Perforazione subcondrale, chirurgica a cielo aperto
81.85.18↔	Perforazione subcondrale del gomito, per via artroscopica	81.96.5c↔	Altra riparazione articolare, Articolazione metatarso-falangea, Perforazione subcondrale con inserzione di impianto acellulare, per via artroscopica
81.85.19↔	Perforazione subcondrale del gomito, chirurgica a cielo aperto	81.96.60↔	Altra riparazione articolare, Articolazione interfalangea del piede, NAS
81.85.20↔	Perforazione subcondrale del gomito con inserzione di impianto acellulare, per via artroscopica	81.96.61↔	Altra riparazione articolare, Articolazione interfalangea del piede, Rifissazione di frammento osteocondrale, per via artroscopica
81.85.21↔	Artroplastica di resezione del gomito	81.96.62↔	Altra riparazione articolare, Articolazione interfalangea del piede, Rifissazione di frammento osteocondrale, chirurgica a cielo aperto
81.85.30↔	Sostituzione con protesi della superficie articolare distale dell'omero	81.96.65↔	Altra riparazione articolare, Articolazione interfalangea del piede, Innesto di cartilagine e impianto di colture tissutali prodotte in vitro, per via artroscopica
81.85.32↔	Altra riparazione del gomito, Protesi dell'estremità prossimale dell'ulna	81.96.66↔	Altra riparazione articolare, Articolazione interfalangea del piede, Innesto di cartilagine e impianto di colture tissutali prodotte in vitro, chirurgico a cielo aperto
81.85.99↔	Altra riparazione del gomito, altro	81.96.69↔	Altra riparazione articolare, Articolazione interfalangea del piede, altro
81.90.00↔	Trapianto di condrociti, NAS	81.96.6a↔	Altra riparazione articolare, Articolazione interfalangea del piede, Perforazione subcondrale, per via artroscopica
81.90.20↔	Trapianto autologo su articolazioni di condrociti prodotti da una matrice, chirurgico a cielo aperto	81.96.6b↔	Altra riparazione articolare, Articolazione interfalangea del piede, Perforazione subcondrale, chirurgica a cielo aperto
81.90.99↔	Trapianto di condrociti, altro	81.96.6c↔	Altra riparazione articolare, Articolazione interfalangea del piede, Perforazione subcondrale con inserzione di impianto acellulare, per via artroscopica
81.93.00↔	Sutura della capsula o dei legamenti dell'arto superiore, NAS	81.96.70↔	Altra riparazione articolare, altre articolazioni del piede, NAS
81.93.10↔	Sutura dell'apparato legamentoso della clavicola	81.96.71↔	Altra riparazione articolare, altre articolazioni del piede, Rifissazione di frammento osteocondrale, per via artroscopica
81.93.20↔	Sutura dell'anello fibroso radio-ulnare	81.96.72↔	Altra riparazione articolare, altre articolazioni del piede, Rifissazione di frammento osteocondrale, chirurgica a cielo aperto
81.93.21↔	Sutura dell'apparato legamentoso radio-ulnare distale		
81.93.30↔	Sutura della capsula o dei legamenti dell'arto superiore, carpo e metacarpo		
81.93.99↔	Sutura della capsula o dei legamenti dell'arto superiore, altro		
81.94↔	Sutura della capsula o del legamento della caviglia e del piede		
81.96.00↔	Altra riparazione articolare, NAS		
81.96.10↔	Altra riparazione articolare, Articolazione sterno-clavicolare, NAS		
81.96.11↔	Altra riparazione articolare, Articolazione sterno-clavicolare, Rifissazione di frammento osteocondrale, per via artroscopica		
81.96.12↔	Altra riparazione articolare, Articolazione sterno-clavicolare, Rifissazione di frammento osteocondrale, chirurgica a cielo aperto		
81.96.15↔	Altra riparazione articolare, Articolazione sterno-clavicolare, Innesto di cartilagine e impianto di colture tissutali prodotte in vitro, per via artroscopica		
81.96.16↔	Altra riparazione articolare, Articolazione sterno-clavicolare, Innesto di cartilagine e impianto di colture tissutali prodotte in vitro, chirurgico a cielo aperto		
81.96.19↔	Altra riparazione articolare, Articolazione sterno-clavicolare, altro		
81.96.1a↔	Altra riparazione articolare, Articolazione sterno-clavicolare, Perforazione subcondrale, per via artroscopica		
81.96.1b↔	Altra riparazione articolare, Articolazione sterno-clavicolare, Perforazione subcondrale, chirurgica a cielo aperto		
81.96.1c↔	Altra riparazione articolare, Articolazione sterno-clavicolare, Perforazione subcondrale con inserzione di impianto acellulare, per via artroscopica		

81.96.75↔	Altra riparazione articolare, altre articolazioni del piede, Innesto di cartilagine e impianto di colture tissutali prodotte in vitro, per via artroscopica	82.34↔	Asportazione di muscolo o fasce della mano per innesto
81.96.76↔	Altra riparazione articolare, altre articolazioni del piede, Innesto di cartilagine e impianto di colture tissutali prodotte in vitro, chirurgico a cielo aperto	82.41↔	Sutura della fascia tendinea della mano
81.96.79↔	Altra riparazione articolare, altre articolazioni del piede, altro	82.42↔	Sutura differita dei tendini flessori della mano
81.96.7a↔	Altra riparazione articolare, altre articolazioni del piede, Perforazione subcondrale, per via artroscopica	82.43↔	Sutura differita di altri tendini della mano
81.96.7b↔	Altra riparazione articolare, altre articolazioni del piede, Perforazione subcondrale, chirurgica a cielo aperto	82.44↔	Altra sutura dei tendini flessori della mano
81.96.7c↔	Altra riparazione articolare, altre articolazioni del piede, Perforazione subcondrale con inserzione di impianto acellulare, per via artroscopica	82.45↔	Altra sutura di altri tendini della mano
81.96.80↔	Altra riparazione di altra articolazione specificata, NAS	82.51↔	Avanzamento di tendini della mano
81.96.81↔	Altra riparazione di altra articolazione specificata, Rifissazione di frammento osteocondrale, per via artroscopica	82.52↔	Arretramento di tendini della mano
81.96.82↔	Altra riparazione di altra articolazione specificata, Rifissazione di frammento osteocondrale, chirurgica a cielo aperto	82.53↔	Reinserzione di tendini della mano
81.96.85↔	Altra riparazione di altra articolazione specificata, Innesto di cartilagine e impianto di colture tissutali prodotte in vitro, per via artroscopica	82.56↔	Altra trasferimento o trapianto di tendini della mano
81.96.86↔	Altra riparazione di altra articolazione specificata, Innesto di cartilagine e impianto di colture tissutali prodotte in vitro, chirurgico a cielo aperto	82.57.00↔	Altra trasposizione di tendini della mano, NAS
81.96.89↔	Altra riparazione di altra articolazione specificata, altro	82.57.10↔	Altra trasposizione di tendini della mano, Trasposizione di tendine flessore della mano
81.96.8a↔	Altra riparazione di altra articolazione specificata, Perforazione subcondrale, per via artroscopica	82.57.99↔	Altra trasposizione di tendini della mano, altro
81.96.8b↔	Altra riparazione di altra articolazione specificata, Perforazione subcondrale, chirurgica a cielo aperto	82.79↔	Intervento di plastica sulla mano con altro innesto o impianto
81.96.8c↔	Altra riparazione di altra articolazione specificata, Perforazione subcondrale con inserzione di impianto acellulare, per via artroscopica	82.85↔	Altra tenodesi della mano
81.96.90↔	Altri interventi di riparazione e plastica articolare, NAS	82.86.00↔	Altra tenoplastica della mano, NAS
81.96.91↔	Altri interventi di riparazione e plastica articolare, Sutura di capsula o legamento collaterale	82.86.10↔	Tenoplastica di tendini flessori della mano
81.96.92↔	Altri interventi di riparazione e plastica articolare, Rifissazione dell'apparato capsulo-legamentoso di altre articolazioni	82.86.11↔	Creazione di un letto per l'innesto di tendini nella mano
81.96.93↔	Altri interventi di riparazione e plastica articolare, Impianto/rimozione di menisco di collagene	82.86.12↔	Revisione di innesto tendineo della mano (senza sostituzione)
81.96.94↔	Altri interventi di riparazione e plastica articolare, Impianto/rimozione di menisco di collagene, per via artroscopica	82.86.13↔	Sostituzione di innesto tendineo della mano
81.96.96↔	Altri interventi di riparazione e plastica articolare, Inserzione di distanziatori (es. dopo rimozione di endoprotesi)	82.86.99↔	Altra tenoplastica della mano, altro
81.96.97↔	Altri interventi di riparazione e plastica articolare, Intervento complesso di primo impianto/sostituzione di endoprotesi articolare associato a sostituzione di osso e/o a sostituzione di articolazioni adiacenti	83.43.00↔	Asportazione di muscoli o fasce per innesto, NAS
81.96.99↔	Altra riparazione articolare, altro	83.43.10↔	Prelievo di lembo miocutaneo per innesto
81.96.9a↔	Altri interventi di riparazione e plastica articolare, Artroplastica di resezione delle articolazioni del piede	83.43.11↔	Prelievo di lembo osteomiocutaneo o osteofasciocutaneo per innesto
81.96.9b↔	Altri interventi di riparazione e plastica articolare, altri interventi di plastica articolare	83.43.12↔	Prelievo di altro lembo da muscolo o fascia con anastomosi microvascolare
81.97.11↔	Revisione e sostituzione di protesi totale della spalla	83.43.99↔	Asportazione di muscoli o fasce per innesto, altro
81.97.12↔	Revisione e sostituzione di protesi della testa dell'omero	83.61.10↔	Sutura di guaina tendinea, Testa e collo
81.99.14↔	Revisione artroscopica di articolazione, Gomito	83.63↔	Riparazione della cuffia dei rotatori
82.03↔	Borsotomia della mano	83.71.00↔	Avanzamento di tendini, NAS
82.09.00↔	Altra incisione dei tessuti molli della mano, NAS	83.71.10↔	Avanzamento di tendini, Testa e collo
82.09.10↔	Altra incisione dei tessuti molli della mano, Incisione di compartimento tendineo della mano	83.71.11↔	Avanzamento di tendini, Spalla e ascella
82.09.99↔	Altra incisione dei tessuti molli della mano, altro	83.71.12↔	Avanzamento di tendini, Braccio e gomito
82.11.00↔	Tenotomia della mano, NAS	83.71.13↔	Avanzamento di tendini, Avambraccio
82.11.10↔	Tenotomia della mano, Polso, percutanea	83.71.14↔	Avanzamento di tendini, Parete toracica, addome e dorso
82.11.11↔	Tenotomia della mano, Dita della mano, percutanea	83.71.15↔	Avanzamento di tendini, Regione inguinale e genitale e natiche
82.11.20↔	Tenotomia della mano, chirurgica a cielo aperto	83.71.16↔	Avanzamento di tendini, Estremità inferiore
82.11.99↔	Tenotomia della mano,	83.71.19↔	Avanzamento di tendini, Altra localizzazione
82.21↔	Asportazione di lesione della fascia [o guaina] tendinea della mano	83.71.99↔	Avanzamento di tendini, altro
82.29↔	Asportazione di altre lesioni dei tessuti molli della mano	83.75.00↔	Trasferimento o trapianto di tendini, NAS
82.31↔	Borsectomia della mano	83.75.10↔	Trasferimento o trapianto di tendini, Testa e collo
82.32↔	Asportazione di tendini della mano per innesto	83.75.11↔	Trasferimento o trapianto di tendini, Spalla e ascella
82.33↔	Altra tendinectomia della mano	83.75.12↔	Trasferimento o trapianto di tendini, Braccio e gomito
		83.75.13↔	Trasferimento o trapianto di tendini, Avambraccio
		83.75.14↔	Trasferimento o trapianto di tendini, Parete toracica, addome e dorso
		83.75.15↔	Trasferimento o trapianto di tendini, Regione inguinale e genitale e natiche
		83.75.16↔	Trasferimento o trapianto di tendini, Estremità inferiore
		83.75.19↔	Trasferimento o trapianto di tendini, Altra localizzazione
		83.75.99↔	Trasferimento o trapianto di tendini, altro
		83.76.00↔	Altra trasposizione di tendini, NAS
		83.76.10↔	Altra trasposizione di tendini, Testa e collo
		83.76.11↔	Altra trasposizione di tendini, Spalla e ascella
		83.76.12↔	Altra trasposizione di tendini, Braccio e gomito
		83.76.13↔	Altra trasposizione di tendini, Avambraccio
		83.76.14↔	Altra trasposizione di tendini, Parete toracica e dorso
		83.76.15↔	Altra trasposizione di tendini, Regione inguinale e genitale e natiche
		83.76.16↔	Altra trasposizione di tendini, Estremità inferiore
		83.76.19↔	Altra trasposizione di tendini, Altra localizzazione
		83.76.99↔	Altra trasposizione di tendini, altro
		83.79↔	Altra trasposizione di muscoli
		83.81.00↔	Innesto tendineo, NAS
		83.81.10↔	Innesto tendineo, Testa e collo
		83.81.11↔	Innesto tendineo, Spalla e ascella
		83.81.12↔	Innesto tendineo, Braccio e gomito
		83.81.13↔	Innesto tendineo, Avambraccio

83.81.14↔	Innesto tendineo, Parete toracica, addome e dorso	84.72↔	Applicazione di dispositivo di fissazione esterna, sistema ad anello
83.81.15↔	Innesto tendineo, Regione inguinale e genitale e natiche	84.73↔	Applicazione di un dispositivo o sistema misto
83.81.16↔	Innesto tendineo, Estremità inferiore	86.60↔	Innesto cutaneo libero, NAS
83.81.19↔	Innesto tendineo, Altra localizzazione	86.61.00↔	Innesto di cute a tutto spessore nella mano, NAS
83.81.99↔	Innesto tendineo, altro	86.61.10↔	Piccolo innesto di cute a tutto spessore nella mano
83.82.00↔	Innesto di muscoli o fasce, NAS	86.61.20↔	Ampio innesto di cute a tutto spessore nella mano
83.82.10↔	Innesto di fascia, Testa e collo	86.61.99↔	Innesto di cute a tutto spessore nella mano, altro
83.82.11↔	Innesto di fascia, Spalla e ascella	86.62.00↔	Altro innesto di cute nella mano, NAS
83.82.12↔	Innesto di fascia, Braccio e gomito	86.62.10↔	Piccolo innesto cutaneo a spessore parziale nella mano
83.82.13↔	Innesto di fascia, Avambraccio	86.62.20↔	Ampio innesto cutaneo a spessore parziale nella mano
83.82.14↔	Innesto di fascia, Parete toracica, addome e dorso	86.62.99↔	Altro innesto di cute nella mano, altro
83.82.15↔	Innesto di fascia, Regione inguinale e genitale e natiche	86.63.00↔	Innesto di cute a tutto spessore in altra sede, NAS
83.82.16↔	Innesto di fascia, Estremità inferiore	86.63.10↔	Piccolo innesto di cute a tutto spessore nel capo (eccetto labbra e bocca)
83.82.19↔	Innesto di fascia, Altra localizzazione	86.63.11↔	Piccolo innesto di cute a tutto spessore nel collo
83.82.20↔	Innesto di lembo muscolare o fasciale locale, Testa e collo	86.63.12↔	Piccolo innesto di cute a tutto spessore nella spalla e braccio
83.82.21↔	Innesto di lembo muscolare o fasciale locale, Spalla e ascella	86.63.13↔	Piccolo innesto di cute a tutto spessore nell'avambraccio
83.82.22↔	Innesto di lembo muscolare o fasciale locale, Braccio e gomito	86.63.15↔	Piccolo innesto di cute a tutto spessore nella parete toracica, addome e dorso
83.82.23↔	Innesto di lembo muscolare o fasciale locale, Avambraccio	86.63.16↔	Piccolo innesto di cute a tutto spessore nella regione inguinale e genitale
83.82.24↔	Innesto di lembo muscolare o fasciale locale, Parete toracica, addome e dorso	86.63.17↔	Piccolo innesto di cute a tutto spessore nelle natiche
83.82.25↔	Innesto di lembo muscolare o fasciale locale, Regione inguinale e genitale e natiche	86.63.18↔	Piccolo innesto di cute a tutto spessore nella coscia e gamba
83.82.26↔	Innesto di lembo muscolare o fasciale locale, Estremità inferiore	86.63.19↔	Piccolo innesto di cute a tutto spessore in altra sede
83.82.29↔	Innesto di lembo muscolare o fasciale locale, Altra localizzazione	86.63.1a↔	Piccolo innesto di cute a tutto spessore nel piede
83.82.30↔	Innesto di lembo osteomiocutaneo o osteofasciocutaneo, Testa e collo	86.63.20↔	Ampio innesto di cute a tutto spessore nel capo (eccetto labbra e bocca)
83.82.31↔	Innesto di lembo osteomiocutaneo o osteofasciocutaneo, Spalla e ascella	86.63.21↔	Ampio innesto di cute a tutto spessore nel collo
83.82.32↔	Innesto di lembo osteomiocutaneo o osteofasciocutaneo, Braccio e gomito	86.63.22↔	Ampio innesto di cute a tutto spessore nella spalla e braccio
83.82.33↔	Innesto di lembo osteomiocutaneo o osteofasciocutaneo, Avambraccio	86.63.23↔	Ampio innesto di cute a tutto spessore nell'avambraccio
83.82.34↔	Innesto di lembo osteomiocutaneo o osteofasciocutaneo, Parete toracica, addome e dorso	86.63.25↔	Ampio innesto di cute a tutto spessore nella parete toracica, addome e dorso
83.82.35↔	Innesto di lembo osteomiocutaneo o osteofasciocutaneo, Regione inguinale e genitale e natiche	86.63.26↔	Ampio innesto di cute a tutto spessore nella regione inguinale e genitale
83.82.36↔	Innesto di lembo osteomiocutaneo o osteofasciocutaneo, Estremità inferiore	86.63.27↔	Ampio innesto di cute a tutto spessore nelle natiche
83.82.39↔	Innesto di lembo osteomiocutaneo o osteofasciocutaneo, Altra localizzazione	86.63.28↔	Ampio innesto di cute a tutto spessore nella coscia e gamba
83.82.40↔	Innesto di altro lembo con anastomosi microvascolare da muscolo o fascia, Testa e collo	86.63.29↔	Ampio innesto di cute a tutto spessore in altra sede
83.82.41↔	Innesto di altro lembo con anastomosi microvascolare da muscolo o fascia, Spalla e ascella	86.63.2a↔	Ampio innesto di cute a tutto spessore nel piede
83.82.42↔	Innesto di altro lembo con anastomosi microvascolare da muscolo o fascia, Braccio e gomito	86.63.99↔	Innesto di cute a tutto spessore in altre sedi, altro
83.82.43↔	Innesto di altro lembo con anastomosi microvascolare da muscolo o fascia, Avambraccio	86.71↔	Allestimento a preparazione di innesti pedunculati o a lembo
83.82.44↔	Innesto di altro lembo con anastomosi microvascolare da muscolo o fascia, Parete toracica, addome e dorso	86.72↔	Avanzamento di lembo pedunculato
83.82.45↔	Innesto di altro lembo con anastomosi microvascolare da muscolo o fascia, Regione inguinale e genitale e natiche	86.73.00↔	Trasferimento di lembo pedunculato o libero sulla mano, NAS
83.82.46↔	Innesto di altro lembo con anastomosi microvascolare da muscolo o fascia, Estremità inferiore	86.73.10↔	Piccola plastica di allungamento sulla mano
83.82.47↔	Innesto di altro lembo con anastomosi microvascolare da muscolo o fascia, Altra localizzazione	86.73.11↔	Piccola plastica di avanzamento e rotazione sulla mano
83.82.99↔	Innesto di muscoli o fasce, altro	86.73.12↔	Piccola plastica di trasposizione sulla mano
83.84↔	Correzione di piede torto, NAC	86.73.13↔	Piccola plastica con lembo a isola sulla mano
84.53.00↔	Impianto di dispositivo interno di allungamento di ossa degli arti con trazione cinetica, NAS	86.73.14↔	Piccola plastica a Z sulla mano
84.53.10↔	Impianto di sistema interno di allungamento o trasporto di ossa non motorizzato	86.73.20↔	Ampia plastica di allungamento sulla mano
84.53.11↔	Impianto di sistema interno di allungamento o trasporto di ossa motorizzato	86.73.21↔	Ampia plastica di avanzamento e rotazione sulla mano
84.53.99↔	Impianto di dispositivo interno di allungamento di ossa degli arti con trazione cinetica, altro	86.73.22↔	Ampia plastica di trasposizione sulla mano
84.54↔	Impianto di altro dispositivo interno di allungamento di ossa degli arti	86.73.23↔	Ampia plastica con lembo a isola sulla mano
84.71↔	Applicazione di dispositivo di fissazione esterna, unidimensionale	86.73.24↔	Ampia plastica a Z sulla mano
		86.73.29↔	Altra plastica con lembo locale sulla mano
		86.73.30↔	Trasferimento di lembo libero con anastomosi microvascolare sulla mano
		86.73.40↔	Trasferimento di lembo regionale pedunculato o di lembo a distanza pedunculato sulla mano
		86.73.80↔	Interventi plastici combinati su pelle e tessuto sottocutaneo della mano
		86.73.99↔	Trasferimento di altro lembo pedunculato o libero sulla mano, altro
		86.74.00↔	Trasferimento di lembo pedunculato o libero in altra sede, NAS
		86.74.10↔	Piccola plastica di allungamento sul capo (eccetto labbra e bocca)
		86.74.11↔	Piccola plastica di allungamento sul collo
		86.74.12↔	Piccola plastica di allungamento su spalla e braccio
		86.74.13↔	Piccola plastica di allungamento sull'avambraccio
		86.74.14↔	Piccola plastica di allungamento su parete toracica e dorso
		86.74.15↔	Piccola plastica di allungamento sulla regione addominale

86.74.16↔	Piccola plastica di allungamento sulla regione inguinale e genitale	86.75.15↔	Revisione di lembo pedunculato o libero o di innesto cutaneo libero della parete toracica e del dorso
86.74.17↔	Piccola plastica di allungamento sulle natiche	86.75.16↔	Revisione di lembo pedunculato o libero o di innesto cutaneo libero della regione addominale
86.74.18↔	Piccola plastica di allungamento su coscia e gamba	86.75.17↔	Revisione di lembo pedunculato o libero o di innesto cutaneo libero delle estremità inferiore
86.74.19↔	Piccola plastica di allungamento in altra sede	86.75.19↔	Revisione di lembo pedunculato o libero o di innesto cutaneo libero in altra sede
86.74.1a↔	Piccola plastica di allungamento sul piede	86.75.99↔	Revisione di lembo pedunculato o libero, altro
86.74.20↔	Piccola plastica di avanzamento e rotazione sul capo (eccetto labbra e bocca)	86.76.00↔	Trasferimento di lembo pedunculato o libero in altra sede, ampio, NAS
86.74.21↔	Piccola plastica di avanzamento e rotazione sul collo	86.76.10↔	Ampia plastica di allungamento sul capo (eccetto labbra e bocca)
86.74.22↔	Piccola plastica di avanzamento e rotazione su spalla e braccio	86.76.11↔	Ampia plastica di allungamento sul collo
86.74.23↔	Piccola plastica di avanzamento e rotazione sull'avambraccio	86.76.12↔	Ampia plastica di allungamento su spalla e braccio
86.74.25↔	Piccola plastica di avanzamento e rotazione su parete toracica e dorso	86.76.13↔	Ampia plastica di allungamento sull'avambraccio
86.74.26↔	Piccola plastica di avanzamento e rotazione sulla regione addominale	86.76.14↔	Ampia plastica di allungamento su parete toracica e dorso
86.74.27↔	Piccola plastica di avanzamento e rotazione sulla regione inguinale e genitale	86.76.15↔	Ampia plastica di allungamento sulla regione addominale
86.74.28↔	Piccola plastica di avanzamento e rotazione sulle natiche	86.76.16↔	Ampia plastica di allungamento sulla regione inguinale e genitale
86.74.29↔	Piccola plastica di avanzamento e rotazione in altra sede	86.76.17↔	Ampia plastica di allungamento sulle natiche
86.74.2a↔	Piccola plastica di avanzamento e rotazione su coscia e gamba	86.76.19↔	Ampia plastica di allungamento in altra sede
86.74.2b↔	Piccola plastica di avanzamento e rotazione sul piede	86.76.1a↔	Ampia plastica di allungamento su coscia e gamba
86.74.30↔	Piccola plastica di trasposizione sul capo (eccetto labbra e bocca)	86.76.1b↔	Ampia plastica di allungamento sul piede
86.74.31↔	Piccola plastica di trasposizione sul collo	86.76.20↔	Ampia plastica di avanzamento e rotazione sul capo (eccetto labbra e bocca)
86.74.32↔	Piccola plastica di trasposizione su spalla e braccio	86.76.21↔	Ampia plastica di avanzamento e rotazione sul collo
86.74.33↔	Piccola plastica di trasposizione sull'avambraccio	86.76.22↔	Ampia plastica di avanzamento e rotazione su spalla e braccio
86.74.34↔	Piccola plastica di trasposizione su parete toracica e dorso	86.76.23↔	Ampia plastica di avanzamento e rotazione sull'avambraccio
86.74.35↔	Piccola plastica di trasposizione sulla regione addominale	86.76.24↔	Ampia plastica di avanzamento e rotazione su parete toracica e dorso
86.74.36↔	Piccola plastica di trasposizione sulla regione inguinale e genitale	86.76.25↔	Ampia plastica di avanzamento e rotazione sulla regione addominale
86.74.37↔	Piccola plastica di trasposizione sulle natiche	86.76.26↔	Ampia plastica di avanzamento e rotazione sulla regione inguinale e genitale
86.74.38↔	Piccola plastica di trasposizione su coscia e gamba	86.76.27↔	Ampia plastica di avanzamento e rotazione sulle natiche
86.74.39↔	Piccola plastica di trasposizione in altra sede	86.76.28↔	Ampia plastica di avanzamento e rotazione su coscia e gamba
86.74.3a↔	Piccola plastica di trasposizione sul piede	86.76.29↔	Ampia plastica di avanzamento e rotazione in altra sede
86.74.40↔	Piccola plastica con lembo a isola sul capo (eccetto labbro e bocca)	86.76.2a↔	Ampia plastica di avanzamento e rotazione sul piede
86.74.41↔	Piccola plastica con lembo a isola sul collo	86.76.30↔	Ampia plastica di trasposizione sul capo (eccetto labbra e bocca)
86.74.42↔	Piccola plastica con lembo a isola su spalla e braccio	86.76.31↔	Ampia plastica di trasposizione sul collo
86.74.43↔	Piccola plastica con lembo a isola sull'avambraccio	86.76.32↔	Ampia plastica di trasposizione su spalla e braccio
86.74.44↔	Piccola plastica con lembo a isola su parete toracica e dorso	86.76.33↔	Ampia plastica di trasposizione sull'avambraccio
86.74.45↔	Piccola plastica con lembo a isola sulla regione addominale	86.76.34↔	Ampia plastica di trasposizione su parete toracica e dorso
86.74.46↔	Piccola plastica con lembo a isola sulla regione inguinale e genitale	86.76.35↔	Ampia plastica di trasposizione sulla regione addominale
86.74.47↔	Piccola plastica con lembo a isola sulle natiche	86.76.36↔	Ampia plastica di trasposizione sulla regione inguinale e genitale
86.74.48↔	Piccola plastica con lembo a isola su coscia e gamba	86.76.37↔	Ampia plastica di trasposizione sulle natiche
86.74.49↔	Piccola plastica con lembo a isola in altra sede	86.76.38↔	Ampia plastica di trasposizione su coscia e gamba
86.74.4a↔	Piccola plastica con lembo a isola sul piede	86.76.39↔	Ampia plastica di trasposizione in altra sede
86.74.50↔	Piccola plastica a Z sul capo (eccetto labbra e bocca)	86.76.3a↔	Ampia plastica di trasposizione sul piede
86.74.51↔	Piccola plastica a Z sul collo	86.76.40↔	Ampia plastica con lembo a isola sul capo (eccetto labbro e bocca)
86.74.52↔	Piccola plastica a Z su spalla e braccio	86.76.41↔	Ampia plastica con lembo a isola sul collo
86.74.53↔	Piccola plastica a Z sull'avambraccio	86.76.42↔	Ampia plastica con lembo a isola su spalla e braccio
86.74.54↔	Piccola plastica a Z su parete toracica e dorso	86.76.43↔	Ampia plastica con lembo a isola sull'avambraccio
86.74.55↔	Piccola plastica a Z sulla regione addominale	86.76.44↔	Ampia plastica con lembo a isola su parete toracica e dorso
86.74.56↔	Piccola plastica a Z sulla regione inguinale e genitale	86.76.45↔	Ampia plastica con lembo a isola sulla regione addominale
86.74.57↔	Piccola plastica a Z sulle natiche	86.76.46↔	Ampia plastica con lembo a isola sulla regione inguinale e genitale
86.74.58↔	Piccola plastica a Z su coscia e gamba	86.76.47↔	Ampia plastica con lembo a isola sulle natiche
86.74.59↔	Piccola plastica a Z in altra sede	86.76.48↔	Ampia plastica con lembo a isola su coscia e gamba
86.74.5a↔	Piccola plastica a Z sul piede	86.76.49↔	Ampia plastica con lembo a isola in altra sede
86.74.99↔	Trasferimento di lembo pedunculato o libero in altra sede, altro	86.76.4a↔	Ampia plastica con lembo a isola sul piede
86.75.00↔	Revisione di lembo pedunculato o libero, NAS	86.76.99↔	Trasferimento di lembo pedunculato o libero in altra sede, ampio, altro
86.75.10↔	Revisione di lembo pedunculato o libero o di innesto cutaneo libero del capo	86.77.00↔	Trasferimento di altro lembo locale, NAS
86.75.11↔	Revisione di lembo pedunculato o libero o di innesto cutaneo libero del collo	86.77.10↔	Altra plastica con lembo locale sul capo (eccetto labbra e bocca)
86.75.12↔	Revisione di lembo pedunculato o libero o di innesto cutaneo libero di spalla e braccio	86.77.11↔	Altra plastica con lembo locale sul collo
86.75.13↔	Revisione di lembo pedunculato o libero o di innesto cutaneo libero dell'avambraccio	86.77.12↔	Altra plastica con lembo locale su spalla e braccio
86.75.14↔	Revisione di lembo pedunculato o libero o di innesto cutaneo libero della mano	86.77.13↔	Altra plastica con lembo locale sull'avambraccio

86.77.14↔	Altra plastica con lembo locale su parete toracica e dorso	86.78.28↔	Trasferimento di lembo regionale pedunculato o di lembo a distanza pedunculato sulle estremità inferiori
86.77.15↔	Altra plastica con lembo locale sulla regione addominale	86.78.29↔	Trasferimento di lembo regionale pedunculato o di lembo a distanza pedunculato in altra sede
86.77.16↔	Altra plastica con lembo locale sulla regione inguinale e genitale	86.78.30↔	Interventi plastici combinati su pelle e tessuto sottocutaneo del capo (eccetto labbra e bocca)
86.77.17↔	Altra plastica con lembo locale sulle natiche	86.78.31↔	Interventi plastici combinati su pelle e tessuto sottocutaneo del collo
86.77.18↔	Altra plastica con lembo locale su coscia e gamba	86.78.32↔	Interventi plastici combinati su pelle e tessuto sottocutaneo di spalla e braccio
86.77.19↔	Altra plastica con lembo locale in altra sede	86.78.33↔	Interventi plastici combinati su pelle e tessuto sottocutaneo dell'avambraccio
86.77.1a↔	Altra plastica con lembo locale sul piede	86.78.34↔	Interventi plastici combinati su pelle e tessuto sottocutaneo della parete toracica e del dorso
86.77.99↔	Trasferimento di altro lembo locale, altro	86.78.35↔	Interventi plastici combinati su pelle e tessuto sottocutaneo della regione addominale
86.78.00↔	Altra plastica con lembo, NAS	86.78.36↔	Interventi plastici combinati su pelle e tessuto sottocutaneo della regione inguinale e genitale
86.78.10↔	Trasferimento di lembo libero con anastomosi microvascolare sul capo (eccetto labbra e bocca)	86.78.37↔	Interventi plastici combinati su pelle e tessuto sottocutaneo delle natiche
86.78.11↔	Trasferimento di lembo libero con anastomosi microvascolare sul collo	86.78.38↔	Interventi plastici combinati su pelle e tessuto sottocutaneo delle estremità inferiori
86.78.12↔	Trasferimento di lembo libero con anastomosi microvascolare su spalla e braccio	86.78.39↔	Interventi plastici combinati su pelle e tessuto sottocutaneo di altra sede
86.78.13↔	Trasferimento di lembo libero con anastomosi microvascolare sull'avambraccio	86.78.40↔	Trasferimento di altro lembo pedunculato o libero sul capo (eccetto labbra e bocca)
86.78.14↔	Trasferimento di lembo libero con anastomosi microvascolare su parete toracica e dorso	86.78.41↔	Trasferimento di altro lembo pedunculato o libero sul collo
86.78.15↔	Trasferimento di lembo libero con anastomosi microvascolare sulla regione addominale	86.78.42↔	Trasferimento di altro lembo pedunculato o libero su spalla e braccio
86.78.16↔	Trasferimento di lembo libero con anastomosi microvascolare sulla regione inguinale e genitale	86.78.43↔	Trasferimento di altro lembo pedunculato o libero sull'avambraccio
86.78.17↔	Trasferimento di lembo libero con anastomosi microvascolare sulle natiche	86.78.44↔	Trasferimento di altro lembo pedunculato o libero su parete toracica e dorso
86.78.18↔	Trasferimento di lembo libero con anastomosi microvascolare sulle estremità inferiori	86.78.45↔	Trasferimento di altro lembo pedunculato o libero sulla regione addominale
86.78.19↔	Trasferimento di lembo libero con anastomosi microvascolare in altra sede	86.78.46↔	Trasferimento di altro lembo pedunculato o libero sulla regione inguinale e genitale
86.78.20↔	Trasferimento di lembo regionale pedunculato o di lembo a distanza pedunculato sul capo (eccetto labbra e bocca)	86.78.47↔	Trasferimento di altro lembo pedunculato o libero sulle natiche
86.78.21↔	Trasferimento di lembo regionale pedunculato o di lembo a distanza pedunculato sul collo	86.78.48↔	Trasferimento di altro lembo pedunculato o libero sulle estremità inferiori
86.78.22↔	Trasferimento di lembo regionale pedunculato o di lembo a distanza pedunculato su spalla e braccio	86.78.49↔	Trasferimento di altro lembo pedunculato o libero in altra sede
86.78.23↔	Trasferimento di lembo regionale pedunculato o di lembo a distanza pedunculato sull'avambraccio	86.78.99↔	Altra plastica con lembo, altro
86.78.24↔	Trasferimento di lembo regionale pedunculato o di lembo a distanza pedunculato su parete toracica e dorso	86.91↔	Asportazione di cute per innesto
86.78.25↔	Trasferimento di lembo regionale pedunculato o di lembo a distanza pedunculato sulla regione addominale		
86.78.26↔	Trasferimento di lembo regionale pedunculato o di lembo a distanza pedunculato sulla regione inguinale e genitale		
86.78.27↔	Trasferimento di lembo regionale pedunculato o di lembo a distanza pedunculato sulle natiche		

Procedura I12-3

80.16.00↔	Altra artrotomia del ginocchio, NAS	80.16.20↔	Artrotomia del ginocchio, Lavaggio articolare con drenaggio
80.16.10↔	Artrotomia artroscopica del ginocchio, lavaggio articolare con drenaggio	80.16.21↔	Artrotomia del ginocchio, Asportazione di corpo libero intra-articolare
80.16.11↔	Artrotomia artroscopica del ginocchio, asportazione di corpo libero intra-articolare	80.16.99↔	Altra artrotomia del ginocchio, altro
80.16.12↔	Artrotomia artroscopica del ginocchio, impianto o rimozione di sistema di somministrazione farmacologica		

ADRG I13

Interventi su omero, tibia, perone e caviglia

Procedura nella tabella I13-3

DRG I13A

Interventi su omero, tibia, perone e caviglia, con intervento multiplo, intervento bilaterale specifico, procedura complessa o diagnostica complessa

Almeno due Procedure nella tabella I13-4 o Beidseitige Prozedur nella tabella I13-5 o Diagnosi nella tabella I13-1 o almeno una Procedura nella tabella I13-6 o Diagnosi nella tabella I13-2 o Intervento su più localizzazioni o Procedura nella tabella I13-7 e Procedura nella tabella I13-8 o Procedura nella tabella I13-9 e Procedura nella tabella I13-10

DRG I13B

Interventi su omero, tibia, perone e caviglia, senza intervento multiplo, senza intervento bilaterale specifico, senza procedura complessa, senza diagnostica complessa, con intervento complicante

Procedura nella tabella I13-11

DRG I13C

Interventi su omero, tibia, perone e caviglia, senza intervento multiplo, senza intervento bilaterale specifico, senza procedura complessa, senza diagnostica complessa, senza intervento complicante

Diagnosi I13-1

A18.0	Tubercolosi delle ossa e delle articolazioni	M02.10	Artropatia post-dissenterica: Localizzazioni multiple
A54.4	Infezione gonococcica del sistema osteomuscolare	M02.11	Artropatia post-dissenterica: area spalla
A66.6	Lesioni delle ossa e delle articolazioni da framboesia	M02.12	Artropatia post-dissenterica: braccio
L40.5	Artropatia psoriatca {M07.0-M07.3}, {M09.0-}	M02.13	Artropatia post-dissenterica: avambraccio
M00.00	Artrite e poliartrite stafilococcica: Localizzazioni multiple	M02.14	Artropatia post-dissenterica: mano
M00.01	Artrite e poliartrite stafilococcica: area spalla	M02.15	Artropatia post-dissenterica: coscia
M00.02	Artrite e poliartrite stafilococcica: braccio	M02.16	Artropatia post-dissenterica: gamba
M00.03	Artrite e poliartrite stafilococcica: avambraccio	M02.17	Artropatia post-dissenterica: caviglia e piede
M00.04	Artrite e poliartrite stafilococcica: mano	M02.18	Artropatia post-dissenterica: Altre localizzazioni
M00.05	Artrite e poliartrite stafilococcica: coscia	M02.19	Artropatia post-dissenterica: Localizzazione non precisata
M00.06	Artrite e poliartrite stafilococcica: gamba	M02.30	Malattia di Reiter: Localizzazioni multiple
M00.07	Artrite e poliartrite stafilococcica: caviglia e piede	M02.31	Malattia di Reiter: area spalla
M00.08	Artrite e poliartrite stafilococcica: Altre localizzazioni	M02.32	Malattia di Reiter: braccio
M00.09	Artrite e poliartrite stafilococcica: Localizzazione non precisata	M02.33	Malattia di Reiter: avambraccio
M00.10	Artrite e poliartrite pneumococcica: Localizzazioni multiple	M02.34	Malattia di Reiter: mano
M00.11	Artrite e poliartrite pneumococcica: area spalla	M02.35	Malattia di Reiter: coscia
M00.12	Artrite e poliartrite pneumococcica: braccio	M02.36	Malattia di Reiter: gamba
M00.13	Artrite e poliartrite pneumococcica: avambraccio	M02.37	Malattia di Reiter: caviglia e piede
M00.14	Artrite e poliartrite pneumococcica: mano	M02.38	Malattia di Reiter: Altre localizzazioni
M00.15	Artrite e poliartrite pneumococcica: coscia	M02.39	Malattia di Reiter: Localizzazione non precisata
M00.16	Artrite e poliartrite pneumococcica: gamba	M02.90	Artropatia reattiva non specificata: Localizzazioni multiple
M00.17	Artrite e poliartrite pneumococcica: caviglia e piede	M02.91	Artropatia reattiva non specificata: area spalla
M00.18	Artrite e poliartrite pneumococcica: Altre localizzazioni	M02.92	Artropatia reattiva non specificata: braccio
M00.19	Artrite e poliartrite pneumococcica: Localizzazione non precisata	M02.93	Artropatia reattiva non specificata: avambraccio
M00.20	Altre artriti e poliartriti streptococciche: Localizzazioni multiple	M02.94	Artropatia reattiva non specificata: mano
M00.21	Altre artriti e poliartriti streptococciche: area spalla	M02.95	Artropatia reattiva non specificata: coscia
M00.22	Altre artriti e poliartriti streptococciche: braccio	M02.96	Artropatia reattiva non specificata: gamba
M00.23	Altre artriti e poliartriti streptococciche: avambraccio	M02.97	Artropatia reattiva non specificata: caviglia e piede
M00.24	Altre artriti e poliartriti streptococciche: mano	M02.98	Artropatia reattiva non specificata: Altre localizzazioni
M00.25	Altre artriti e poliartriti streptococciche: coscia	M02.99	Artropatia reattiva non specificata: Localizzazione non precisata
M00.26	Altre artriti e poliartriti streptococciche: gamba	M05.00	Sindrome di Felty: Localizzazioni multiple
M00.27	Altre artriti e poliartriti streptococciche: caviglia e piede	M05.01	Sindrome di Felty: area spalla
M00.28	Altre artriti e poliartriti streptococciche: Altre localizzazioni	M05.02	Sindrome di Felty: braccio
M00.29	Altre artriti e poliartriti streptococciche: Localizzazione non precisata	M05.03	Sindrome di Felty: avambraccio
M00.80	Artrite e poliartrite da altri batteri specificati: Localizzazioni multiple	M05.04	Sindrome di Felty: mano
M00.81	Artrite e poliartrite da altri batteri specificati: area spalla	M05.05	Sindrome di Felty: coscia
M00.82	Artrite e poliartrite da altri batteri specificati: braccio	M05.06	Sindrome di Felty: gamba
M00.83	Artrite e poliartrite da altri batteri specificati: avambraccio	M05.07	Sindrome di Felty: caviglia e piede
M00.84	Artrite e poliartrite da altri batteri specificati: mano	M05.08	Sindrome di Felty: Altre localizzazioni
M00.85	Artrite e poliartrite da altri batteri specificati: coscia	M05.09	Sindrome di Felty: Localizzazione non precisata
M00.86	Artrite e poliartrite da altri batteri specificati: gamba	M05.20	Vascolite reumatoide: Localizzazioni multiple
M00.87	Artrite e poliartrite da altri batteri specificati: caviglia e piede	M05.21	Vascolite reumatoide: area spalla
M00.88	Artrite e poliartrite da altri batteri specificati: Altre localizzazioni	M05.22	Vascolite reumatoide: braccio
M00.89	Artrite e poliartrite da altri batteri specificati: Localizzazione non precisata	M05.23	Vascolite reumatoide: avambraccio
M00.90	Artrite piogenica non specificata: Localizzazioni multiple	M05.24	Vascolite reumatoide: mano
M00.91	Artrite piogenica non specificata: area spalla	M05.25	Vascolite reumatoide: coscia
M00.92	Artrite piogenica non specificata: braccio	M05.26	Vascolite reumatoide: gamba
M00.93	Artrite piogenica non specificata: avambraccio	M05.27	Vascolite reumatoide: caviglia e piede
M00.94	Artrite piogenica non specificata: mano	M05.28	Vascolite reumatoide: Altre localizzazioni
M00.95	Artrite piogenica non specificata: coscia	M05.29	Vascolite reumatoide: Localizzazione non precisata
M00.96	Artrite piogenica non specificata: gamba	M05.30	Artrite reumatoide con interessamento di altri organi e apparati: Localizzazioni multiple
M00.97	Artrite piogenica non specificata: caviglia e piede	M05.31	Artrite reumatoide con interessamento di altri organi e apparati: area spalla
M00.98	Artrite piogenica non specificata: Altre localizzazioni	M05.32	Artrite reumatoide con interessamento di altri organi e apparati: braccio
M00.99	Artrite piogenica non specificata: Localizzazione non precisata		

M05.33	Artrite reumatoide con interessamento di altri organi e apparati: avambraccio	M06.33	Nodulo reumatoide: avambraccio
M05.34	Artrite reumatoide con interessamento di altri organi e apparati: mano	M06.34	Nodulo reumatoide: mano
M05.35	Artrite reumatoide con interessamento di altri organi e apparati: coscia	M06.35	Nodulo reumatoide: coscia
M05.36	Artrite reumatoide con interessamento di altri organi e apparati: gamba	M06.36	Nodulo reumatoide: gamba
M05.37	Artrite reumatoide con interessamento di altri organi e apparati: caviglia e piede	M06.37	Nodulo reumatoide: caviglia e piede
M05.38	Artrite reumatoide con interessamento di altri organi e apparati: Altre localizzazioni	M06.38	Nodulo reumatoide: Altre localizzazioni
M05.39	Artrite reumatoide con interessamento di altri organi e apparati: Localizzazione non precisata	M06.39	Nodulo reumatoide: Localizzazione non precisata
M05.80	Altra artrite reumatoide sieropositiva: Localizzazioni multiple	M06.40	Poliartropatia infiammatoria: Localizzazioni multiple
M05.81	Altra artrite reumatoide sieropositiva: area spalla	M06.41	Poliartropatia infiammatoria: area spalla
M05.82	Altra artrite reumatoide sieropositiva: braccio	M06.42	Poliartropatia infiammatoria: braccio
M05.83	Altra artrite reumatoide sieropositiva: avambraccio	M06.43	Poliartropatia infiammatoria: avambraccio
M05.84	Altra artrite reumatoide sieropositiva: mano	M06.44	Poliartropatia infiammatoria: mano
M05.85	Altra artrite reumatoide sieropositiva: coscia	M06.45	Poliartropatia infiammatoria: coscia
M05.86	Altra artrite reumatoide sieropositiva: gamba	M06.46	Poliartropatia infiammatoria: gamba
M05.87	Altra artrite reumatoide sieropositiva: caviglia e piede	M06.47	Poliartropatia infiammatoria: caviglia e piede
M05.88	Altra artrite reumatoide sieropositiva: Altre localizzazioni	M06.48	Poliartropatia infiammatoria: Altre localizzazioni
M05.89	Altra artrite reumatoide sieropositiva: Localizzazione non precisata	M06.49	Poliartropatia infiammatoria: Localizzazione non precisata
M05.90	Artrite reumatoide sieropositiva non specificata: Localizzazioni multiple	M06.80	Altra artrite reumatoide specificata: Localizzazioni multiple
M05.91	Artrite reumatoide sieropositiva non specificata: area spalla	M06.81	Altra artrite reumatoide specificata: area spalla
M05.92	Artrite reumatoide sieropositiva non specificata: braccio	M06.82	Altra artrite reumatoide specificata: braccio
M05.93	Artrite reumatoide sieropositiva non specificata: avambraccio	M06.83	Altra artrite reumatoide specificata: avambraccio
M05.94	Artrite reumatoide sieropositiva non specificata: mano	M06.84	Altra artrite reumatoide specificata: mano
M05.95	Artrite reumatoide sieropositiva non specificata: coscia	M06.85	Altra artrite reumatoide specificata: coscia
M05.96	Artrite reumatoide sieropositiva non specificata: gamba	M06.86	Altra artrite reumatoide specificata: gamba
M05.97	Artrite reumatoide sieropositiva non specificata: caviglia e piede	M06.87	Altra artrite reumatoide specificata: caviglia e piede
M05.98	Artrite reumatoide sieropositiva non specificata: Altre localizzazioni	M06.88	Altra artrite reumatoide specificata: Altre localizzazioni
M05.99	Artrite reumatoide sieropositiva non specificata: Localizzazione non precisata	M06.89	Altra artrite reumatoide specificata: Localizzazione non precisata
M06.00	Artrite reumatoide sieronegativa: Localizzazioni multiple	M06.90	Artrite reumatoide non specificata: Localizzazioni multiple
M06.01	Artrite reumatoide sieronegativa: area spalla	M06.91	Artrite reumatoide non specificata: area spalla
M06.02	Artrite reumatoide sieronegativa: braccio	M06.92	Artrite reumatoide non specificata: braccio
M06.03	Artrite reumatoide sieronegativa: avambraccio	M06.93	Artrite reumatoide non specificata: avambraccio
M06.04	Artrite reumatoide sieronegativa: mano	M06.94	Artrite reumatoide non specificata: mano
M06.05	Artrite reumatoide sieronegativa: coscia	M06.95	Artrite reumatoide non specificata: coscia
M06.06	Artrite reumatoide sieronegativa: gamba	M06.96	Artrite reumatoide non specificata: gamba
M06.07	Artrite reumatoide sieronegativa: caviglia e piede	M06.97	Artrite reumatoide non specificata: caviglia e piede
M06.08	Artrite reumatoide sieronegativa: Altre localizzazioni	M06.98	Artrite reumatoide non specificata: Altre localizzazioni
M06.09	Artrite reumatoide sieronegativa: Localizzazione non precisata	M06.99	Artrite reumatoide non specificata: Localizzazione non precisata
M06.10	Morbo di Still dell'adulto: Localizzazioni multiple	M08.00	Artrite reumatoide giovanile: Localizzazioni multiple
M06.11	Morbo di Still dell'adulto: area spalla	M08.01	Artrite reumatoide giovanile: area spalla
M06.12	Morbo di Still dell'adulto: braccio	M08.02	Artrite reumatoide giovanile: braccio
M06.13	Morbo di Still dell'adulto: avambraccio	M08.03	Artrite reumatoide giovanile: avambraccio
M06.14	Morbo di Still dell'adulto: mano	M08.04	Artrite reumatoide giovanile: mano
M06.15	Morbo di Still dell'adulto: coscia	M08.05	Artrite reumatoide giovanile: coscia
M06.16	Morbo di Still dell'adulto: gamba	M08.06	Artrite reumatoide giovanile: gamba
M06.17	Morbo di Still dell'adulto: caviglia e piede	M08.07	Artrite reumatoide giovanile: caviglia e piede
M06.18	Morbo di Still dell'adulto: Altre localizzazioni	M08.08	Artrite reumatoide giovanile: Altre localizzazioni
M06.19	Morbo di Still dell'adulto: Localizzazione non precisata	M08.09	Artrite reumatoide giovanile: Localizzazione non precisata
M06.20	Borsite reumatoide: Localizzazioni multiple	M08.20	Artrite giovanile con esordio sistemico: Localizzazioni multiple
M06.21	Borsite reumatoide: area spalla	M08.21	Artrite giovanile con esordio sistemico: area spalla
M06.22	Borsite reumatoide: braccio	M08.22	Artrite giovanile con esordio sistemico: braccio
M06.23	Borsite reumatoide: avambraccio	M08.23	Artrite giovanile con esordio sistemico: avambraccio
M06.24	Borsite reumatoide: mano	M08.24	Artrite giovanile con esordio sistemico: mano
M06.25	Borsite reumatoide: coscia	M08.25	Artrite giovanile con esordio sistemico: coscia
M06.26	Borsite reumatoide: gamba	M08.26	Artrite giovanile con esordio sistemico: gamba
M06.27	Borsite reumatoide: caviglia e piede	M08.27	Artrite giovanile con esordio sistemico: caviglia e piede
M06.28	Borsite reumatoide: Altre localizzazioni	M08.28	Artrite giovanile con esordio sistemico: Altre localizzazioni
M06.29	Borsite reumatoide: Localizzazione non precisata	M08.29	Artrite giovanile con esordio sistemico: Localizzazione non precisata
M06.30	Nodulo reumatoide: Localizzazioni multiple	M08.3	Artrite cronica giovanile (sieronegativa), forma poliarticolare
M06.31	Nodulo reumatoide: area spalla	M08.40	Artrite cronica giovanile (sieronegativa), forma pauciarticolare: Localizzazioni multiple
M06.32	Nodulo reumatoide: braccio	M08.41	Artrite cronica giovanile (sieronegativa), forma pauciarticolare: area spalla
		M08.42	Artrite cronica giovanile (sieronegativa), forma pauciarticolare: braccio
		M08.43	Artrite cronica giovanile (sieronegativa), forma pauciarticolare: avambraccio
		M08.44	Artrite cronica giovanile (sieronegativa), forma pauciarticolare: mano
		M08.45	Artrite cronica giovanile (sieronegativa), forma pauciarticolare: coscia

M08.46	Artrite cronica giovanile (sieronegativa), forma pauciarticolare: gamba	M46.21	Osteomielite vertebrale: Zona occipito-atlanto-assiale
M08.47	Artrite cronica giovanile (sieronegativa), forma pauciarticolare: caviglia e piede	M46.22	Osteomielite vertebrale: Zona cervicale
M08.48	Artrite cronica giovanile (sieronegativa), forma pauciarticolare: Altre localizzazioni	M46.23	Osteomielite vertebrale: Zona cervicodorsale
M08.49	Artrite cronica giovanile (sieronegativa), forma pauciarticolare: Localizzazione non precisata	M46.24	Osteomielite vertebrale: Zona dorsale
M08.70	Vascolite in artrite giovanile: Localizzazioni multiple	M46.25	Osteomielite vertebrale: Zona dorsolombare
M08.71	Vascolite in artrite giovanile: area spalla	M46.26	Osteomielite vertebrale: Zona lombare
M08.72	Vascolite in artrite giovanile: braccio	M46.27	Osteomielite vertebrale: Zona lombosacrale
M08.73	Vascolite in artrite giovanile: avambraccio	M46.28	Osteomielite vertebrale: Zona sacrale e sacrococcigea
M08.74	Vascolite in artrite giovanile: mano	M46.29	Osteomielite vertebrale: Zona non precisata
M08.75	Vascolite in artrite giovanile: coscia	M79.09	Reumatismo non specificato: Localizzazione non precisata
M08.76	Vascolite in artrite giovanile: gamba	M86.00	Osteomielite acuta ematogena: Localizzazioni multiple
M08.77	Vascolite in artrite giovanile: caviglia e piede	M86.01	Osteomielite acuta ematogena: area spalla
M08.78	Vascolite in artrite giovanile: Altre localizzazioni	M86.02	Osteomielite acuta ematogena: braccio
M08.79	Vascolite in artrite giovanile: Localizzazione non precisata	M86.03	Osteomielite acuta ematogena: avambraccio
M08.80	Altra artrite giovanile: Localizzazioni multiple	M86.04	Osteomielite acuta ematogena: mano
M08.81	Altra artrite giovanile: area spalla	M86.05	Osteomielite acuta ematogena: coscia
M08.82	Altra artrite giovanile: braccio	M86.06	Osteomielite acuta ematogena: gamba
M08.83	Altra artrite giovanile: avambraccio	M86.07	Osteomielite acuta ematogena: caviglia e piede
M08.84	Altra artrite giovanile: mano	M86.08	Osteomielite acuta ematogena: Altre localizzazioni
M08.85	Altra artrite giovanile: coscia	M86.09	Osteomielite acuta ematogena: Localizzazione non precisata
M08.86	Altra artrite giovanile: gamba	M86.10	Altra osteomielite acuta: Localizzazioni multiple
M08.87	Altra artrite giovanile: caviglia e piede	M86.11	Altra osteomielite acuta: area spalla
M08.88	Altra artrite giovanile: Altre localizzazioni	M86.12	Altra osteomielite acuta: braccio
M08.89	Altra artrite giovanile: Localizzazione non precisata	M86.13	Altra osteomielite acuta: avambraccio
M08.90	Artrite giovanile non specificata: Localizzazioni multiple	M86.14	Altra osteomielite acuta: mano
M08.91	Artrite giovanile non specificata: area spalla	M86.15	Altra osteomielite acuta: coscia
M08.92	Artrite giovanile non specificata: braccio	M86.16	Altra osteomielite acuta: gamba
M08.93	Artrite giovanile non specificata: avambraccio	M86.17	Altra osteomielite acuta: caviglia e piede
M08.94	Artrite giovanile non specificata: mano	M86.18	Altra osteomielite acuta: Altre localizzazioni
M08.95	Artrite giovanile non specificata: coscia	M86.19	Altra osteomielite acuta: Localizzazione non precisata
M08.96	Artrite giovanile non specificata: gamba	M86.20	Osteomielite subacuta: Localizzazioni multiple
M08.97	Artrite giovanile non specificata: caviglia e piede	M86.21	Osteomielite subacuta: area spalla
M08.98	Artrite giovanile non specificata: Altre localizzazioni	M86.22	Osteomielite subacuta: braccio
M08.99	Artrite giovanile non specificata: Localizzazione non precisata	M86.23	Osteomielite subacuta: avambraccio
M10.09	Gotta idiopatica: Localizzazione non precisata	M86.24	Osteomielite subacuta: mano
M12.00	Artropatia cronica post-reumatica [Jaccoud]: Localizzazioni multiple	M86.25	Osteomielite subacuta: coscia
M12.01	Artropatia cronica post-reumatica [Jaccoud]: area spalla	M86.26	Osteomielite subacuta: gamba
M12.02	Artropatia cronica post-reumatica [Jaccoud]: braccio	M86.27	Osteomielite subacuta: caviglia e piede
M12.03	Artropatia cronica post-reumatica [Jaccoud]: avambraccio	M86.28	Osteomielite subacuta: Altre localizzazioni
M12.04	Artropatia cronica post-reumatica [Jaccoud]: mano	M86.29	Osteomielite subacuta: Localizzazione non precisata
M12.05	Artropatia cronica post-reumatica [Jaccoud]: coscia	M86.30	Osteomielite cronica multifocale: Localizzazioni multiple
M12.06	Artropatia cronica post-reumatica [Jaccoud]: gamba	M86.31	Osteomielite cronica multifocale: area spalla
M12.07	Artropatia cronica post-reumatica [Jaccoud]: caviglia e piede	M86.32	Osteomielite cronica multifocale: braccio
M12.08	Artropatia cronica post-reumatica [Jaccoud]: Altre localizzazioni	M86.33	Osteomielite cronica multifocale: avambraccio
M12.09	Artropatia cronica post-reumatica [Jaccoud]: Localizzazione non precisata	M86.34	Osteomielite cronica multifocale: mano
M33.1	Altra dermatomiosite	M86.35	Osteomielite cronica multifocale: coscia
M33.2	Polimiosite	M86.36	Osteomielite cronica multifocale: gamba
M34.0	Sclerosi sistemica progressiva	M86.37	Osteomielite cronica multifocale: caviglia e piede
M34.9	Sclerosi sistemica non specificata	M86.38	Osteomielite cronica multifocale: Altre localizzazioni
M35.1	Altre sindromi sovrapposte	M86.39	Osteomielite cronica multifocale: Localizzazione non precisata
M35.2	Malattia di Behçet	M86.40	Osteomielite cronica con fistola: Localizzazioni multiple
M35.3	Polimialgia reumatica	M86.41	Osteomielite cronica con fistola: area spalla
M45.00	Spondilite anchilosante: Localizzazioni multiple della colonna vertebrale	M86.42	Osteomielite cronica con fistola: braccio
M45.01	Spondilite anchilosante: Zona occipito-atlanto-assiale	M86.43	Osteomielite cronica con fistola: avambraccio
M45.02	Spondilite anchilosante: Zona cervicale	M86.44	Osteomielite cronica con fistola: mano
M45.03	Spondilite anchilosante: Zona cervicodorsale	M86.45	Osteomielite cronica con fistola: coscia
M45.04	Spondilite anchilosante: Zona dorsale	M86.46	Osteomielite cronica con fistola: gamba
M45.05	Spondilite anchilosante: Zona dorsolombare	M86.47	Osteomielite cronica con fistola: caviglia e piede
M45.06	Spondilite anchilosante: Zona lombare	M86.48	Osteomielite cronica con fistola: Altre localizzazioni
M45.07	Spondilite anchilosante: Zona lombosacrale	M86.49	Osteomielite cronica con fistola: Localizzazione non precisata
M45.08	Spondilite anchilosante: Zona sacrale e sacrococcigea	M86.50	Altra osteomielite cronica ematogena: Localizzazioni multiple
M45.09	Spondilite anchilosante: Zona non precisata	M86.51	Altra osteomielite cronica ematogena: area spalla
M46.20	Osteomielite vertebrale: Localizzazioni multiple della colonna vertebrale	M86.52	Altra osteomielite cronica ematogena: braccio
		M86.53	Altra osteomielite cronica ematogena: avambraccio
		M86.54	Altra osteomielite cronica ematogena: mano
		M86.55	Altra osteomielite cronica ematogena: coscia
		M86.56	Altra osteomielite cronica ematogena: gamba
		M86.57	Altra osteomielite cronica ematogena: caviglia e piede
		M86.58	Altra osteomielite cronica ematogena: Altre localizzazioni

M86.59	Altra osteomielite cronica ematogena: Localizzazione non precisata	M87.33	Altra osteonecrosi secondaria: avambraccio
M86.60	Altra osteomielite cronica: Localizzazioni multiple	M87.34	Altra osteonecrosi secondaria: mano
M86.61	Altra osteomielite cronica: area spalla	M87.35	Altra osteonecrosi secondaria: coscia
M86.62	Altra osteomielite cronica: braccio	M87.36	Altra osteonecrosi secondaria: gamba
M86.63	Altra osteomielite cronica: avambraccio	M87.37	Altra osteonecrosi secondaria: caviglia e piede
M86.64	Altra osteomielite cronica: mano	M87.38	Altra osteonecrosi secondaria: Altre localizzazioni
M86.65	Altra osteomielite cronica: coscia	M87.39	Altra osteonecrosi secondaria: Localizzazione non precisata
M86.66	Altra osteomielite cronica: gamba	M87.80	Altra osteonecrosi: Localizzazioni multiple
M86.67	Altra osteomielite cronica: caviglia e piede	M87.81	Altra osteonecrosi: area spalla
M86.68	Altra osteomielite cronica: Altre localizzazioni	M87.82	Altra osteonecrosi: braccio
M86.69	Altra osteomielite cronica: Localizzazione non precisata	M87.83	Altra osteonecrosi: avambraccio
M86.80	Altra osteomielite: Localizzazioni multiple	M87.84	Altra osteonecrosi: mano
M86.81	Altra osteomielite: area spalla	M87.85	Altra osteonecrosi: coscia
M86.82	Altra osteomielite: braccio	M87.86	Altra osteonecrosi: gamba
M86.83	Altra osteomielite: avambraccio	M87.87	Altra osteonecrosi: caviglia e piede
M86.84	Altra osteomielite: mano	M87.88	Altra osteonecrosi: Altre localizzazioni
M86.85	Altra osteomielite: coscia	M87.89	Altra osteonecrosi: Localizzazione non precisata
M86.86	Altra osteomielite: gamba	M87.90	Osteonecrosi non specificata: Localizzazioni multiple
M86.87	Altra osteomielite: caviglia e piede	M87.91	Osteonecrosi non specificata: area spalla
M86.88	Altra osteomielite: Altre localizzazioni	M87.92	Osteonecrosi non specificata: braccio
M86.89	Altra osteomielite: Localizzazione non precisata	M87.93	Osteonecrosi non specificata: avambraccio
M86.90	Osteomielite non specificata: Localizzazioni multiple	M87.94	Osteonecrosi non specificata: mano
M86.91	Osteomielite non specificata: area spalla	M87.95	Osteonecrosi non specificata: coscia
M86.92	Osteomielite non specificata: braccio	M87.96	Osteonecrosi non specificata: gamba
M86.93	Osteomielite non specificata: avambraccio	M87.97	Osteonecrosi non specificata: caviglia e piede
M86.94	Osteomielite non specificata: mano	M87.98	Osteonecrosi non specificata: Altre localizzazioni
M86.95	Osteomielite non specificata: coscia	M87.99	Osteonecrosi non specificata: Localizzazione non precisata
M86.96	Osteomielite non specificata: gamba	M89.60	Osteopatia consecutiva a poliomielite: Localizzazioni multiple
M86.97	Osteomielite non specificata: caviglia e piede	M89.61	Osteopatia consecutiva a poliomielite: area spalla
M86.98	Osteomielite non specificata: Altre localizzazioni	M89.62	Osteopatia consecutiva a poliomielite: braccio
M86.99	Osteomielite non specificata: Localizzazione non precisata	M89.63	Osteopatia consecutiva a poliomielite: avambraccio
M87.10	Osteonecrosi da farmaci: Localizzazioni multiple	M89.64	Osteopatia consecutiva a poliomielite: mano
M87.11	Osteonecrosi da farmaci: area spalla	M89.65	Osteopatia consecutiva a poliomielite: coscia
M87.12	Osteonecrosi da farmaci: braccio	M89.66	Osteopatia consecutiva a poliomielite: gamba
M87.13	Osteonecrosi da farmaci: avambraccio	M89.67	Osteopatia consecutiva a poliomielite: caviglia e piede
M87.14	Osteonecrosi da farmaci: mano	M89.68	Osteopatia consecutiva a poliomielite: Altre localizzazioni
M87.15	Osteonecrosi da farmaci: coscia	M89.69	Osteopatia consecutiva a poliomielite: Localizzazione non precisata
M87.16	Osteonecrosi da farmaci: gamba	M96.6	Frattura ossea dopo impianto ortopedico, protesi articolare o placca per osteosintesi
M87.17	Osteonecrosi da farmaci: caviglia e piede	M96.80	Sterno lasciato elettivamente aperto dopo intervento di chirurgia toracica
M87.18	Osteonecrosi da farmaci: Altre localizzazioni	M96.81	Torace instabile dopo intervento di chirurgia toracica
M87.19	Osteonecrosi da farmaci: Localizzazione non precisata	M96.82	Ritardo di consolidamento osseo dopo fusione o artrodesi
M87.20	Osteonecrosi da un trauma anteriore: Localizzazioni multiple	M96.88	Altri disturbi osteomuscolari iatrogeni
M87.21	Osteonecrosi da un trauma anteriore: area spalla	M96.9	Disturbi osteomuscolari iatrogeni non specificati
M87.22	Osteonecrosi da un trauma anteriore: braccio	T84.5	Infezione e reazione infiammatoria da protesi articolare interna [qualsiasi sede]
M87.23	Osteonecrosi da un trauma anteriore: avambraccio	T84.6	Infezione e reazione infiammatoria da dispositivo fissatore interno [qualsiasi sede]
M87.24	Osteonecrosi da un trauma anteriore: mano	T84.7	Infezione e reazione infiammatoria da altri dispositivi, impianti ed innesti interni ortopedici
M87.25	Osteonecrosi da un trauma anteriore: coscia	T84.8	Altre complicanze di dispositivi, impianti ed innesti protesici interni ortopedici
M87.26	Osteonecrosi da un trauma anteriore: gamba	T84.9	Complicanza, non specificata, di dispositivo, impianto ed innesto protesico interno ortopedico
M87.27	Osteonecrosi da un trauma anteriore: caviglia e piede		
M87.28	Osteonecrosi da un trauma anteriore: Altre localizzazioni		
M87.29	Osteonecrosi da un trauma anteriore: Localizzazione non precisata		
M87.30	Altra osteonecrosi secondaria: Localizzazioni multiple		
M87.31	Altra osteonecrosi secondaria: area spalla		
M87.32	Altra osteonecrosi secondaria: braccio		

Diagnosi I13-2

S01.83	Ferita aperta (qualsiasi parte della testa) in collegamento con traumatismo intracranico	S11.89	Danno ai tessuti molli di terzo grado su frattura o lussazione aperta del collo
S01.86	Danno ai tessuti molli di terzo grado su frattura o lussazione chiusa della testa	S21.83	Ferita aperta (qualsiasi parte del torace) in collegamento con traumatismo intratoracico
S01.88	Danno ai tessuti molli di secondo grado su frattura o lussazione aperta della testa	S21.86	Danno ai tessuti molli di terzo grado su frattura o lussazione chiusa del torace
S01.89	Danno ai tessuti molli di terzo grado su frattura o lussazione aperta della testa	S21.88	Danno ai tessuti molli di secondo grado su frattura o lussazione aperta del torace
S11.86	Danno ai tessuti molli di terzo grado su frattura o lussazione chiusa del collo	S21.89	Danno ai tessuti molli di terzo grado su frattura o lussazione aperta del torace
S11.88	Danno ai tessuti molli di secondo grado su frattura o lussazione aperta del collo	S31.83	Ferita aperta (qualsiasi parte dell'addome, dei lombi e della pelvi) in collegamento con traumatismo intraaddominale

S31.86	Danno ai tessuti molli di terzo grado su frattura o lussazione chiusa della colonna lombare e della pelvi	S61.89	Danno ai tessuti molli di terzo grado su frattura o lussazione aperta del polso e della mano
S31.88	Danno ai tessuti molli di secondo grado su frattura o lussazione aperta della colonna lombare e della pelvi	S71.86	Danno ai tessuti molli di terzo grado su frattura o lussazione chiusa dell'anca e della coscia
S31.89	Danno ai tessuti molli di terzo grado su frattura o lussazione aperta della colonna lombare e della pelvi	S71.88	Danno ai tessuti molli di secondo grado su frattura o lussazione aperta dell'anca e della coscia
S41.86	Danno ai tessuti molli di terzo grado su frattura o lussazione chiusa del braccio	S71.89	Danno ai tessuti molli di terzo grado su frattura o lussazione aperta dell'anca e della coscia
S41.88	Danno ai tessuti molli di secondo grado su frattura o lussazione aperta del braccio	S81.86	Danno ai tessuti molli di terzo grado su frattura o lussazione chiusa della gamba
S41.89	Danno ai tessuti molli di terzo grado su frattura o lussazione aperta del braccio	S81.88	Danno ai tessuti molli di secondo grado su frattura o lussazione aperta della gamba
S51.86	Danno ai tessuti molli di terzo grado su frattura o lussazione chiusa dell'avambraccio	S81.89	Danno ai tessuti molli di terzo grado su frattura o lussazione aperta della gamba
S51.88	Danno ai tessuti molli di secondo grado su frattura o lussazione aperta dell'avambraccio	S91.86	Danno ai tessuti molli di terzo grado su frattura o lussazione chiusa del piede
S51.89	Danno ai tessuti molli di terzo grado su frattura o lussazione aperta dell'avambraccio	S91.88	Danno ai tessuti molli di secondo grado su frattura o lussazione aperta del piede
S61.86	Danno ai tessuti molli di terzo grado su frattura o lussazione chiusa del polso e della mano	S91.89	Danno ai tessuti molli di terzo grado su frattura o lussazione aperta del piede
S61.88	Danno ai tessuti molli di secondo grado su frattura o lussazione aperta del polso e della mano		

Procedura I13-3

77.12.00↔	Altra incisione dell'omero senza sezione, NAS	78.02.11↔	Innesto osseo dell'omero, con peduncolo vascolare senza anastomosi microvascolare
77.12.10↔	Altra incisione dell'omero senza sezione, Esplorazione e trapanazione	78.02.12↔	Innesto osseo dell'omero, allogenico
77.12.11↔	Altra incisione dell'omero senza sezione, Rimozione di corpo estraneo	78.02.13↔	Innesto osteocondrale dell'omero
77.12.12↔	Altra incisione dell'omero senza sezione, Impianto e rimozione di sistema di somministrazione farmacologica	78.07.10↔	Innesto osseo della tibia, con peduncolo vascolare e anastomosi microvascolare
77.12.13↔	Altra incisione dell'omero senza sezione, Drenaggio	78.07.11↔	Innesto osseo della tibia, con peduncolo vascolare senza anastomosi microvascolare
77.12.99↔	Altra incisione dell'omero senza sezione, altro	78.07.12↔	Innesto osseo della tibia, allogenico
77.22↔	Osteotomia cuneiforme dell'omero	78.07.13↔	Innesto osteocondrale della tibia
77.27.00↔	Osteotomia cuneiforme della tibia e fibula, NAS	78.07.20↔	Innesto osseo della fibula, con peduncolo vascolare e anastomosi microvascolare
77.27.10↔	Osteotomia cuneiforme della tibia	78.07.21↔	Innesto osseo della fibula, con peduncolo vascolare senza anastomosi microvascolare
77.27.20↔	Osteotomia cuneiforme della fibula	78.07.22↔	Innesto osseo della fibula, allogenico
77.27.99↔	Osteotomia cuneiforme della tibia e fibula, altro	78.07.23↔	Innesto osteocondrale della fibula
77.32.00↔	Altra sezione dell'omero, NAS	78.12.00↔	Applicazione di fissatore esterno dell'omero (Incl. Riduzione di frattura), NAS
77.32.10↔	Corticotomia per osteogenesi distrattiva dell'omero	78.12.90↔	Riduzione chiusa di altra frattura dell'omero con fissatore esterno
77.32.99↔	Altra sezione dell'omero, altro	78.12.91↔	Riduzione aperta di altra frattura dell'omero con fissatore esterno
77.37.00↔	Altra sezione della tibia e fibula, NAS	78.12.99↔	Applicazione di fissatore esterno dell'omero (Incl. Riduzione di frattura), altro
77.37.10↔	Osteotomia rotativa della tibia	78.17.00↔	Applicazione di fissatore esterno della tibia e della fibula (Incl. Riduzione di frattura), NAS
77.37.12↔	Corticotomia per osteogenesi distrattiva della tibia	78.17.10↔	Riduzione chiusa di frattura della tibia prossimale con fissatore esterno
77.37.13↔	Osteotomia complessa (pluridimensionale) (con correzione assiale) della tibia	78.17.11↔	Riduzione aperta di frattura semplice della tibia prossimale con fissatore esterno
77.37.14↔	Osteotomia valgizzante o varizzante della tibia	78.17.12↔	Riduzione aperta di frattura pluriframmentaria della tibia prossimale con fissatore esterno
77.37.19↔	Altra sezione della tibia	78.17.13↔	Riduzione aperta di frattura semplice della diafisi tibiale con fissatore esterno
77.37.20↔	Osteotomia (de)rotativa della fibula	78.17.14↔	Riduzione aperta di frattura semplice della tibia distale con fissatore esterno
77.37.21↔	Corticotomia per osteogenesi distrattiva della fibula	78.17.15↔	Riduzione chiusa di altra frattura della tibia con fissatore esterno
77.37.22↔	Osteotomia complessa (pluridimensionale) (con correzione assiale) della fibula	78.17.16↔	Riduzione aperta di frattura pluriframmentaria di altre parti della tibia con fissatore esterno
77.37.29↔	Altra sezione della fibula	78.17.20↔	Riduzione aperta di frattura semplice della fibula prossimale con fissatore esterno
77.37.99↔	Altra sezione della tibia e fibula, altro	78.17.21↔	Riduzione aperta di frattura pluriframmentaria della fibula prossimale con fissatore esterno
77.62.00↔	Asportazione locale di lesione o tessuto dell'omero, NAS	78.17.22↔	Riduzione aperta di frattura semplice della diafisi della fibula con fissatore esterno
77.62.20↔	Sbrigliamento dell'omero	78.17.23↔	Riduzione aperta di frattura pluriframmentaria della diafisi della fibula con fissatore esterno
77.62.99↔	Asportazione locale di lesione o tessuto dell'omero, altro		
77.82↔	Altra osteotomia parziale dell'omero		
77.87.00↔	Altra osteotomia parziale della tibia e della fibula, NAS		
77.87.10↔	Altra osteotomia parziale della tibia		
77.87.11↔	Altra osteotomia parziale della fibula		
77.87.99↔	Altra osteotomia parziale della tibia e della fibula, altro		
77.92↔	Ostectomia totale dell'omero		
77.97.00↔	Ostectomia totale della tibia e della fibula, NAS		
77.97.10↔	Ostectomia totale della tibia		
77.97.11↔	Ostectomia totale della fibula		
77.97.99↔	Ostectomia totale della tibia e della fibula, altro		
78.02.10↔	Innesto osseo dell'omero, con peduncolo vascolare e anastomosi microvascolare		

78.17.24↔	Riduzione chiusa di frattura della fibula distale con fissatore esterno	79.16.30↔	Riduzione chiusa di altra frattura della tibia, con fissazione interna con chiodo endomidollare
78.17.25↔	Riduzione aperta di frattura semplice della fibula distale con fissatore esterno	79.16.31↔	Riduzione chiusa di altra frattura della tibia mediante fissazione interna con tecnica mini-invasiva con palloncino
78.17.26↔	Riduzione aperta di frattura pluriframmentaria della fibula distale con fissatore esterno	79.16.39↔	Riduzione chiusa di altra frattura della tibia, con altra fissazione interna (es. vite, placca, filo)
78.17.27↔	Riduzione chiusa di altra frattura della fibula con fissatore esterno	79.16.40↔	Riduzione chiusa di frattura della fibula distale, con fissazione interna con chiodo endomidollare
78.17.99↔	Applicazione di fissatore esterno della tibia e della fibula (Incl. Riduzione di frattura), altro	79.16.49↔	Riduzione chiusa di frattura della fibula distale, con altra fissazione interna (es. vite, placca, filo)
78.22.00↔	Accorciamento dell'omero, NAS	79.16.50↔	Riduzione chiusa di altra frattura della fibula, con fissazione interna con chiodo endomidollare
78.22.10↔	Epifisiodesi temporanea dell'omero	79.16.59↔	Riduzione chiusa di altra frattura della fibula, con altra fissazione interna (es. vite, placca, filo)
78.22.11↔	Epifisiodesi permanente dell'omero	79.16.99↔	Riduzione chiusa di frattura della tibia e della fibula, con fissazione interna, altro
78.22.12↔	Epifisiolisi terapeutica dell'omero	79.21.00↔	Riduzione aperta di frattura dell'omero senza fissazione interna, NAS
78.22.99↔	Accorciamento dell'omero, altro	79.21.10↔	Riduzione aperta di frattura dell'omero prossimale, senza fissazione interna
78.27.00↔	Accorciamento di tibia e fibula, NAS	79.21.11↔	Riduzione aperta di frattura della diafisi dell'omero, senza fissazione interna
78.27.10↔	Epifisiodesi temporanea della tibia	79.21.12↔	Riduzione aperta di frattura dell'omero distale, senza fissazione interna
78.27.11↔	Epifisiodesi permanente della tibia	79.21.99↔	Riduzione aperta di frattura dell'omero senza fissazione interna, altro
78.27.12↔	Epifisiolisi terapeutica della tibia	79.26.00↔	Riduzione aperta di frattura della tibia e della fibula, senza fissazione interna, NAS
78.27.19↔	Altro accorciamento della tibia	79.26.10↔	Riduzione aperta di frattura della tibia prossimale, senza fissazione interna
78.27.20↔	Epifisiodesi temporanea della fibula	79.26.11↔	Riduzione aperta di frattura della diafisi della tibia, senza fissazione interna
78.27.21↔	Epifisiodesi permanente della fibula	79.26.12↔	Riduzione aperta di frattura della tibia distale, senza fissazione interna
78.27.22↔	Epifisiolisi terapeutica della fibula	79.26.20↔	Riduzione aperta di frattura della fibula prossimale, senza fissazione interna
78.27.29↔	Altro accorciamento della fibula	79.26.21↔	Riduzione aperta di frattura della diafisi della fibula, senza fissazione interna
78.27.99↔	Accorciamento di tibia e fibula, altro	79.26.22↔	Riduzione aperta di frattura della fibula distale, senza fissazione interna
78.42↔	Altri interventi di riparazione o plastica sull'omero	79.26.99↔	Riduzione aperta di frattura della tibia e della fibula, senza fissazione interna, altro
78.47.00↔	Altri interventi di riparazione o plastica su tibia e fibula, NAS	79.31.00↔	Riduzione aperta di frattura dell'omero con fissazione interna, NAS
78.47.10↔	Altri interventi di riparazione o plastica sulla tibia	79.31.10↔	Riduzione aperta di frattura semplice dell'omero prossimale, con fissazione interna con chiodo endomidollare, placca a stabilità angolare o placca (angolata)
78.47.20↔	Altri interventi di riparazione o plastica sulla fibula	79.31.11↔	Riduzione aperta di frattura semplice dell'omero prossimale, con altra fissazione interna (es. vite, filo)
78.47.99↔	Altri interventi di riparazione o plastica su tibia e fibula, altro	79.31.12↔	Riduzione aperta di frattura pluriframmentaria dell'omero prossimale, con fissazione interna
78.52.00↔	Fissazione interna dell'omero senza riduzione di frattura, NAS	79.31.20↔	Riduzione aperta di frattura semplice della diafisi dell'omero, con fissazione interna
78.52.10↔	Revisione (senza sostituzione) di materiale di osteosintesi dell'omero	79.31.30↔	Riduzione aperta di frattura semplice dell'omero distale, con fissazione interna con chiodo endomidollare, placca a stabilità angolare o placca (angolata)
78.52.99↔	Fissazione interna dell'omero senza riduzione di frattura, altro	79.31.31↔	Riduzione aperta di frattura semplice dell'omero distale, con altra fissazione interna (es. vite, filo)
78.57.00↔	Fissazione interna di tibia e fibula senza riduzione di frattura, NAS	79.31.90↔	Riduzione aperta di frattura pluriframmentaria di altre parti dell'omero, con fissazione interna
78.57.10↔	Revisione (senza sostituzione) di materiale di osteosintesi della tibia	79.31.99↔	Riduzione aperta di frattura dell'omero con fissazione interna, altro
78.57.20↔	Revisione (senza sostituzione) di materiale di osteosintesi della fibula	79.36.00↔	Riduzione aperta di frattura di tibia e fibula, con fissazione interna, NAS
78.57.99↔	Fissazione interna di tibia e fibula senza riduzione di frattura, altro	79.36.10↔	Riduzione aperta di frattura semplice della tibia prossimale, con fissazione interna con staffe (di Blount) o chiodo endomidollare
78.92↔	Inserzione di stimolatore di crescita ossea sull'omero	79.36.11↔	Riduzione aperta di frattura semplice della tibia prossimale, con fissazione interna con vite
79.11.00↔	Riduzione chiusa di frattura dell'omero, con fissazione interna, NAS	79.36.12↔	Riduzione aperta di frattura semplice della tibia prossimale, con altra fissazione interna
79.11.10↔	Riduzione chiusa di frattura dell'omero prossimale, con fissazione interna con chiodo endomidollare / di bloccaggio o con placca angolata / condilare	79.36.13↔	Riduzione aperta di frattura pluriframmentaria della tibia prossimale, con fissazione interna con staffe (di Blount)
79.11.11↔	Riduzione chiusa di frattura dell'omero prossimale mediante fissazione interna con tecnica mini-invasiva con palloncino		
79.11.19↔	Riduzione chiusa di frattura dell'omero prossimale, con altra fissazione interna (es. con vite, filo, cerchiaggio dinamico, placca a stabilità angolare)		
79.11.20↔	Riduzione chiusa di altra frattura dell'omero, con fissazione interna con chiodo endomidollare / di bloccaggio o con placca angolata / condilare		
79.11.21↔	Riduzione chiusa di altra frattura dell'omero mediante fissazione interna con tecnica mini-invasiva con palloncino		
79.11.29↔	Riduzione chiusa di altra frattura dell'omero, con altra fissazione interna (es. con vite, filo, cerchiaggio dinamico, placca a stabilità angolare)		
79.11.99↔	Riduzione chiusa di frattura dell'omero, con fissazione interna, altro		
79.16.00↔	Riduzione chiusa di frattura della tibia e della fibula, con fissazione interna, NAS		
79.16.10↔	Riduzione chiusa di frattura della tibia prossimale, con fissazione interna con chiodo endomidollare		
79.16.11↔	Riduzione chiusa di frattura della tibia prossimale mediante fissazione interna con tecnica mini-invasiva con palloncino		
79.16.29↔	Riduzione chiusa di frattura della tibia distale, con altra fissazione interna (es. vite, placca, filo)		

79.36.14↔	Riduzione aperta di frattura pluriframmentaria della tibia prossimale, con altra fissazione interna	80.17.40↔	Artrotomia dell'articolazione subtalare, lavaggio articolare con drenaggio
79.36.20↔	Riduzione aperta di frattura semplice del corpo della tibia, con fissazione interna	80.17.41↔	Artrotomia dell'articolazione subtalare, asportazione di corpo libero intra-articolare
79.36.30↔	Riduzione aperta di frattura semplice della tibia distale, con fissazione interna con chiodo endomidollare o placca a stabilità angolare	80.17.49↔	Altra artrotomia dell'articolazione subtalare
79.36.31↔	Riduzione aperta di frattura semplice della tibia distale, con fissazione interna con altra placca	80.17.99↔	Altra artrotomia della caviglia, altro
79.36.32↔	Riduzione aperta di frattura semplice della tibia distale, con altra fissazione interna	80.47.00↔	Incisione di capsula articolare, legamenti o cartilagine della caviglia, NAS
79.36.40↔	Riduzione aperta di frattura pluriframmentaria di altre parti della tibia, con fissazione interna	80.47.10↔	Incisione di capsula articolare, legamenti o cartilagine, articolazione talocrurale
79.36.50↔	Riduzione aperta di frattura semplice della fibula prossimale, con fissazione interna	80.47.20↔	Incisione di capsula articolare, legamenti o cartilagine, articolazione subtalare
79.36.51↔	Riduzione aperta di frattura pluriframmentaria della fibula prossimale, con fissazione interna	80.47.99↔	Incisione di capsula articolare, legamenti o cartilagine della caviglia, altro
79.36.60↔	Riduzione aperta di frattura semplice della diafisi della fibula, con fissazione interna con chiodo endomidollare	80.77.00↔	Sinoviectomia della caviglia, NAS
79.36.61↔	Riduzione aperta di frattura semplice della diafisi della fibula, con altra fissazione interna	80.77.10↔	Sinoviectomia artroscopica dell'articolazione talocrurale
79.36.62↔	Riduzione aperta di frattura pluriframmentaria della diafisi della fibula, con fissazione interna con placca (con stabilità angolare)	80.77.11↔	Sinoviectomia artroscopica dell'articolazione subtalare
79.36.63↔	Riduzione aperta di frattura pluriframmentaria della diafisi della fibula, con altra fissazione interna	80.77.20↔	Sinoviectomia a cielo aperto dell'articolazione talocrurale
79.36.70↔	Riduzione aperta di frattura semplice della fibula distale, con fissazione interna con staffe (di Blount)	80.77.21↔	Sinoviectomia a cielo aperto dell'articolazione subtalare
79.36.71↔	Riduzione aperta di frattura semplice della fibula distale, con fissazione interna con placca	80.77.99↔	Sinoviectomia della caviglia, altro
79.36.72↔	Riduzione aperta di frattura semplice della fibula distale, con altra fissazione interna	81.11↔	Fusione della caviglia
79.36.73↔	Riduzione aperta di frattura pluriframmentaria della fibula distale, con fissazione interna	81.12.00↔	Artrodesi triplice, NAS
79.36.99↔	Riduzione aperta di frattura di tibia e fibula, con fissazione interna, altro	81.12.10↔	Artrodesi dell'articolazione talocrurale e subtalare
79.50↔	Riduzione aperta di epifisiolisi in sede non specificata	81.12.11↔	Artrodesi dell'articolazione talocrurale, subtalare e di Chopart
79.51↔	Riduzione aperta di epifisiolisi dell'omero	81.12.12↔	Artrodesi dell'articolazione subtalare, due camere articolari
79.56.00↔	Riduzione aperta di epifisiolisi di tibia e fibula, NAS	81.12.13↔	Artrodesi dell'articolazione subtalare, tre camere articolari
79.56.10↔	Riduzione aperta di epifisiolisi della tibia prossimale	81.12.99↔	Artrodesi triplice, altro
79.56.11↔	Riduzione aperta di epifisiolisi della tibia distale	81.47.00↔	Altra riparazione del ginocchio, NAS
79.56.20↔	Riduzione aperta di epifisiolisi della fibula prossimale	81.47.10↔	Rifissazione di frammento osteocondrale del ginocchio
79.56.21↔	Riduzione aperta di epifisiolisi della fibula distale	81.47.11↔	Rifissazione di frammento osteocondrale del ginocchio, per via artroscopica
79.56.99↔	Riduzione aperta di epifisiolisi di tibia e fibula, altro	81.47.14↔	Rifissazione del menisco, chirurgica a cielo aperto
79.61↔	Sbrigliamento di frattura esposta dell'omero	81.47.15↔	Rifissazione del menisco, per via artroscopica
79.66↔	Sbrigliamento di frattura esposta della tibia e della fibula	81.47.16↔	Trapianto di menisco
79.87.00↔	Riduzione aperta di lussazione della caviglia, NAS	81.47.17↔	Innesto di cartilagine e impianto di colture tissutali prodotte in vitro del ginocchio, chirurgica a cielo aperto
79.87.10↔	Riduzione aperta di lussazione tibio-tarsale	81.47.18↔	Innesto di cartilagine e impianto di colture tissutali prodotte in vitro del ginocchio, per via artroscopica
79.87.20↔	Riduzione aperta di lussazione talo-calcaneare	81.47.19↔	Rifissazione ossea di legamento crociato, chirurgica a cielo aperto
79.87.99↔	Riduzione aperta di lussazione della caviglia, altro	81.47.20↔	Rifissazione ossea di legamento crociato, per via artroscopica
79.91↔	Interventi non specificati su lesione dell'omero	81.47.23↔	Perforazione subcondrale del ginocchio, chirurgica a cielo aperto
79.96.00↔	Interventi non specificati su lesione della tibia e della fibula, NAS	81.47.24↔	Perforazione subcondrale del ginocchio, per via artroscopica
79.96.10↔	Interventi non specificati su lesione della tibia	81.47.25↔	Perforazione subcondrale del ginocchio con inserzione di impianto acellulare, per via artroscopica
79.96.20↔	Interventi non specificati su lesione della fibula	81.47.26↔	Impianto di sostituto cartilagineo metallico individuale nel ginocchio
79.96.99↔	Interventi non specificati su lesione della tibia e della fibula, altro	81.47.27↔	Artroplastica di resezione del ginocchio
80.17.00↔	Altra artrotomia della caviglia, NAS	81.47.28↔	Perforazione subcondrale dell'articolazione del ginocchio con inserzione di impianto acellulare, chirurgica a cielo aperto
80.17.10↔	Artrotomia artroscopica dell'articolazione talocrurale, lavaggio articolare con drenaggio	81.47.30↔	Altra rifissazione e sutura dell'apparato capsulo-legamentoso del ginocchio
80.17.11↔	Artrotomia artroscopica dell'articolazione talocrurale, asportazione di corpo libero intra-articolare	81.47.31↔	Altra legamentoplastica del ginocchio, chirurgica a cielo aperto
80.17.12↔	Artrotomia artroscopica dell'articolazione talocrurale, impianto o rimozione di sistema di somministrazione farmacologica	81.47.40↔	Altra riparazione del ginocchio, Rotula e apparato di sostegno
80.17.20↔	Artrotomia dell'articolazione talocrurale, lavaggio articolare con drenaggio	81.47.50↔	Innesto cartilagineo con procedura OATS (sistema di transfer osteoarticolare), mosaico-plastica, chirurgica a cielo aperto
80.17.21↔	Artrotomia dell'articolazione talocrurale, asportazione di corpo libero intra-articolare	81.47.51↔	Innesto cartilagineo con procedura OATS (sistema di transfer osteoarticolare), mosaico-plastica, per via artroscopica
80.17.29↔	Altra artrotomia dell'articolazione talocrurale	81.47.60↔	Plastica della troclea femorale con artrotomia, osteotomia del femore distale con o senza spongioplastica subcondrale
80.17.30↔	Artrotomia artroscopica dell'articolazione subtalare, lavaggio articolare con drenaggio	81.47.90↔	Altra riparazione del ginocchio, per via artroscopica
80.17.31↔	Artrotomia artroscopica dell'articolazione subtalare, asportazione di corpo libero intra-articolare	81.47.99↔	Altra riparazione del ginocchio, altro
80.17.32↔	Artrotomia artroscopica dell'articolazione subtalare, impianto o rimozione di sistema di somministrazione farmacologica	81.96.40↔	Altra riparazione articolare, Articolazione tibio-fibulare prossimale, NAS
		81.96.41↔	Altra riparazione articolare, Articolazione tibio-fibulare prossimale, Rifissazione di frammento osteocondrale, per via artroscopica
		81.96.42↔	Altra riparazione articolare, Articolazione tibio-fibulare prossimale, Rifissazione di frammento osteocondrale, chirurgica a cielo aperto

81.96.45↔	Altra riparazione articolare, Articolazione tibio-fibulare prossimale, Innesto di cartilagine e impianto di colture tissutali prodotte in vitro, per via artroscopica	81.96.4c↔	Altra riparazione articolare, Articolazione tibio-fibulare prossimale, Perforazione subcondrale con inserzione di impianto acellulare, per via artroscopica
81.96.46↔	Altra riparazione articolare, Articolazione tibio-fibulare prossimale, Innesto di cartilagine e impianto di colture tissutali prodotte in vitro, chirurgica a cielo aperto	81.99.83↔	Altri interventi artroscopici sulle strutture articolari, Articolazione talocrurale
81.96.49↔	Altra riparazione articolare, Articolazione tibio-fibulare prossimale, altro	81.99.9b↔	Altri interventi chirurgici a cielo aperto sulle strutture articolari, Articolazione talocrurale
81.96.4a↔	Altra riparazione articolare, Articolazione tibio-fibulare prossimale, Perforazione subcondrale, per via artroscopica	81.99.9c↔	Altri interventi chirurgici a cielo aperto sulle strutture articolari, Articolazione subtalare
81.96.4b↔	Altra riparazione articolare, Articolazione tibio-fibulare prossimale, Perforazione subcondrale, chirurgica a cielo aperto		

Procedura I13-4

77.12.00↔	Altra incisione dell'omero senza sezione, NAS	78.07.21↔	Innesto osseo della fibula, con peduncolo vascolare senza anastomosi microvascolare
77.12.10↔	Altra incisione dell'omero senza sezione, Esplorazione e trapanazione	78.07.22↔	Innesto osseo della fibula, allogenic
77.12.11↔	Altra incisione dell'omero senza sezione, Rimozione di corpo estraneo	78.07.23↔	Innesto osteocondrale della fibula
77.12.12↔	Altra incisione dell'omero senza sezione, Impianto e rimozione di sistema di somministrazione farmacologica	78.22.00↔	Accorciamento dell'omero, NAS
77.12.13↔	Altra incisione dell'omero senza sezione, Drenaggio	78.22.10↔	Epifisiodesi temporanea dell'omero
77.12.99↔	Altra incisione dell'omero senza sezione, altro	78.22.11↔	Epifisiodesi permanente dell'omero
77.22↔	Osteotomia cuneiforme dell'omero	78.22.12↔	Epifisiolisi terapeutica dell'omero
77.27.00↔	Osteotomia cuneiforme della tibia e fibula, NAS	78.22.99↔	Accorciamento dell'omero, altro
77.27.10↔	Osteotomia cuneiforme della tibia	78.27.00↔	Accorciamento di tibia e fibula, NAS
77.27.20↔	Osteotomia cuneiforme della fibula	78.27.10↔	Epifisiodesi temporanea della tibia
77.27.99↔	Osteotomia cuneiforme della tibia e fibula, altro	78.27.11↔	Epifisiodesi permanente della tibia
77.32.10↔	Corticotomia per osteogenesi distrattiva dell'omero	78.27.12↔	Epifisiolisi terapeutica della tibia
77.37.00↔	Altra sezione della tibia e fibula, NAS	78.27.19↔	Altro accorciamento della tibia
77.37.10↔	Osteotomia rotativa della tibia	78.27.20↔	Epifisiodesi temporanea della fibula
77.37.12↔	Corticotomia per osteogenesi distrattiva della tibia	78.27.21↔	Epifisiodesi permanente della fibula
77.37.13↔	Osteotomia complessa (pluridimensionale) (con correzione assiale) della tibia	78.27.22↔	Epifisiolisi terapeutica della fibula
77.37.14↔	Osteotomia valgizzante o varizzante della tibia	78.27.29↔	Altro accorciamento della fibula
77.37.19↔	Altra sezione della tibia	78.27.99↔	Accorciamento di tibia e fibula, altro
77.37.20↔	Osteotomia (de)rotativa della fibula	78.42↔	Altri interventi di riparazione o plastica sull'omero
77.37.21↔	Corticotomia per osteogenesi distrattiva della fibula	78.47.00↔	Altri interventi di riparazione o plastica su tibia e fibula, NAS
77.37.22↔	Osteotomia complessa (pluridimensionale) (con correzione assiale) della fibula	78.47.10↔	Altri interventi di riparazione o plastica sulla tibia
77.37.29↔	Altra sezione della fibula	78.47.20↔	Altri interventi di riparazione o plastica sulla fibula
77.37.99↔	Altra sezione della tibia e fibula, altro	78.47.99↔	Altri interventi di riparazione o plastica su tibia e fibula, altro
77.62.00↔	Asportazione locale di lesione o tessuto dell'omero, NAS	78.52.00↔	Fissazione interna dell'omero senza riduzione di frattura, NAS
77.62.20↔	Sbrigliamento dell'omero	78.52.10↔	Revisione (senza sostituzione) di materiale di osteosintesi dell'omero
77.62.99↔	Asportazione locale di lesione o tessuto dell'omero, altro	78.52.99↔	Fissazione interna dell'omero senza riduzione di frattura, altro
77.82↔	Altra osteotomia parziale dell'omero	78.57.00↔	Fissazione interna di tibia e fibula senza riduzione di frattura, NAS
77.87.00↔	Altra osteotomia parziale della tibia e della fibula, NAS	78.57.10↔	Revisione (senza sostituzione) di materiale di osteosintesi della tibia
77.87.10↔	Altra osteotomia parziale della tibia	78.57.20↔	Revisione (senza sostituzione) di materiale di osteosintesi della fibula
77.87.11↔	Altra osteotomia parziale della fibula	78.57.99↔	Fissazione interna di tibia e fibula senza riduzione di frattura, altro
77.87.99↔	Altra osteotomia parziale della tibia e della fibula, altro	78.62.01↔	Rimozione di dispositivo impiantato dall'omero: filo (endomidollare), vite, cerchiaggio dinamico, placca (con stabilità angolare), placca angolata / condilare, chiodo endomidollare, chiodo di bloccaggio, chiodo di trasfissione, fissatore esterno, fissatore circolare, staffe (di Blount)
77.92↔	Ostectomia totale dell'omero	78.62.02↔	Rimozione di dispositivo impiantato dall'omero: vite di compressione dinamica, chiodo endomidollare con componente articolare
77.97.00↔	Ostectomia totale della tibia e della fibula, NAS	78.62.05↔	Rimozione di dispositivo impiantato dall'omero, Rimozione di sostituto osseo (parziale) dall'omero
77.97.10↔	Ostectomia totale della tibia	78.62.08↔	Rimozione di dispositivo impiantato dall'omero, altro materiale di osteosintesi
77.97.11↔	Ostectomia totale della fibula	79.11.00↔	Riduzione chiusa di frattura dell'omero, con fissazione interna, NAS
77.97.99↔	Ostectomia totale della tibia e della fibula, altro	79.11.10↔	Riduzione chiusa di frattura dell'omero prossimale, con fissazione interna con chiodo endomidollare / di bloccaggio o con placca angolata / condilare
78.02.10↔	Innesto osseo dell'omero, con peduncolo vascolare e anastomosi microvascolare	79.11.11↔	Riduzione chiusa di frattura dell'omero prossimale mediante fissazione interna con tecnica mini-invasiva con palloncino
78.02.11↔	Innesto osseo dell'omero, con peduncolo vascolare senza anastomosi microvascolare		
78.02.12↔	Innesto osseo dell'omero, allogenic		
78.02.13↔	Innesto osteocondrale dell'omero		
78.07.10↔	Innesto osseo della tibia, con peduncolo vascolare e anastomosi microvascolare		
78.07.11↔	Innesto osseo della tibia, con peduncolo vascolare senza anastomosi microvascolare		
78.07.12↔	Innesto osseo della tibia, allogenic		
78.07.13↔	Innesto osteocondrale della tibia		
78.07.20↔	Innesto osseo della fibula, con peduncolo vascolare e anastomosi microvascolare		

79.11.19↔	Riduzione chiusa di frattura dell'omero prossimale, con altra fissazione interna (es. con vite, filo, cerchiaggio dinamico, placca a stabilità angolare)	79.31.20↔	Riduzione aperta di frattura semplice della diafisi dell'omero, con fissazione interna
79.11.20↔	Riduzione chiusa di altra frattura dell'omero, con fissazione interna con chiodo endomidollare / di bloccaggio o con placca angolata / condilare	79.31.30↔	Riduzione aperta di frattura semplice dell'omero distale, con fissazione interna con chiodo endomidollare, placca a stabilità angolare o placca (angolata)
79.11.21↔	Riduzione chiusa di altra frattura dell'omero mediante fissazione interna con tecnica mini-invasiva con palloncino	79.31.31↔	Riduzione aperta di frattura semplice dell'omero distale, con altra fissazione interna (es. vite, filo)
79.11.29↔	Riduzione chiusa di altra frattura dell'omero, con altra fissazione interna (es. con vite, filo, cerchiaggio dinamico, placca a stabilità angolare)	79.31.90↔	Riduzione aperta di frattura pluriframmentaria di altre parti dell'omero, con fissazione interna
79.11.99↔	Riduzione chiusa di frattura dell'omero, con fissazione interna, altro	79.31.99↔	Riduzione aperta di frattura dell'omero con fissazione interna, altro
79.16.00↔	Riduzione chiusa di frattura della tibia e della fibula, con fissazione interna, NAS	79.36.00↔	Riduzione aperta di frattura di tibia e fibula, con fissazione interna, NAS
79.16.10↔	Riduzione chiusa di frattura della tibia prossimale, con fissazione interna con chiodo endomidollare	79.36.10↔	Riduzione aperta di frattura semplice della tibia prossimale, con fissazione interna con staffe (di Blount) o chiodo endomidollare
79.16.11↔	Riduzione chiusa di frattura della tibia prossimale mediante fissazione interna con tecnica mini-invasiva con palloncino	79.36.11↔	Riduzione aperta di frattura semplice della tibia prossimale, con fissazione interna con vite
79.16.29↔	Riduzione chiusa di frattura della tibia distale, con altra fissazione interna (es. vite, placca, filo)	79.36.12↔	Riduzione aperta di frattura semplice della tibia prossimale, con altra fissazione interna
79.16.30↔	Riduzione chiusa di altra frattura della tibia, con fissazione interna con chiodo endomidollare	79.36.13↔	Riduzione aperta di frattura pluriframmentaria della tibia prossimale, con fissazione interna con staffe (di Blount)
79.16.31↔	Riduzione chiusa di altra frattura della tibia mediante fissazione interna con tecnica mini-invasiva con palloncino	79.36.14↔	Riduzione aperta di frattura pluriframmentaria della tibia prossimale, con altra fissazione interna
79.16.39↔	Riduzione chiusa di altra frattura della tibia, con altra fissazione interna (es. vite, placca, filo)	79.36.20↔	Riduzione aperta di frattura semplice del corpo della tibia, con fissazione interna
79.16.40↔	Riduzione chiusa di frattura della fibula distale, con fissazione interna con chiodo endomidollare	79.36.30↔	Riduzione aperta di frattura semplice della tibia distale, con fissazione interna con chiodo endomidollare o placca a stabilità angolare
79.16.49↔	Riduzione chiusa di frattura della fibula distale, con altra fissazione interna (es. vite, placca, filo)	79.36.31↔	Riduzione aperta di frattura semplice della tibia distale, con fissazione interna con altra placca
79.16.50↔	Riduzione chiusa di altra frattura della fibula, con fissazione interna con chiodo endomidollare	79.36.32↔	Riduzione aperta di frattura semplice della tibia distale, con altra fissazione interna
79.16.59↔	Riduzione chiusa di altra frattura della fibula, con altra fissazione interna (es. vite, placca, filo)	79.36.40↔	Riduzione aperta di frattura pluriframmentaria di altre parti della tibia, con fissazione interna
79.16.99↔	Riduzione chiusa di frattura della tibia e della fibula, con fissazione interna, altro	79.36.50↔	Riduzione aperta di frattura semplice della fibula prossimale, con fissazione interna
79.21.00↔	Riduzione aperta di frattura dell'omero senza fissazione interna, NAS	79.36.51↔	Riduzione aperta di frattura pluriframmentaria della fibula prossimale, con fissazione interna
79.21.10↔	Riduzione aperta di frattura dell'omero prossimale, senza fissazione interna	79.36.60↔	Riduzione aperta di frattura semplice della diafisi della fibula, con fissazione interna con chiodo endomidollare
79.21.11↔	Riduzione aperta di frattura della diafisi dell'omero, senza fissazione interna	79.36.61↔	Riduzione aperta di frattura semplice della diafisi della fibula, con altra fissazione interna
79.21.12↔	Riduzione aperta di frattura dell'omero distale, senza fissazione interna	79.36.62↔	Riduzione aperta di frattura pluriframmentaria della diafisi della fibula, con fissazione interna con placca (con stabilità angolare)
79.21.99↔	Riduzione aperta di frattura dell'omero senza fissazione interna, altro	79.36.63↔	Riduzione aperta di frattura pluriframmentaria della diafisi della fibula, con altra fissazione interna
79.26.00↔	Riduzione aperta di frattura della tibia e della fibula, senza fissazione interna, NAS	79.36.70↔	Riduzione aperta di frattura semplice della fibula distale, con fissazione interna con staffe (di Blount)
79.26.10↔	Riduzione aperta di frattura della tibia prossimale, senza fissazione interna	79.36.71↔	Riduzione aperta di frattura semplice della fibula distale, con fissazione interna con placca
79.26.11↔	Riduzione aperta di frattura della diafisi della tibia, senza fissazione interna	79.36.72↔	Riduzione aperta di frattura semplice della fibula distale, con altra fissazione interna
79.26.12↔	Riduzione aperta di frattura della tibia distale, senza fissazione interna	79.36.73↔	Riduzione aperta di frattura pluriframmentaria della fibula distale, con fissazione interna
79.26.20↔	Riduzione aperta di frattura della fibula prossimale, senza fissazione interna	79.36.99↔	Riduzione aperta di frattura di tibia e fibula, con fissazione interna, altro
79.26.21↔	Riduzione aperta di frattura della diafisi della fibula, senza fissazione interna	79.50↔	Riduzione aperta di epifisiolisi in sede non specificata
79.26.22↔	Riduzione aperta di frattura della fibula distale, senza fissazione interna	79.51↔	Riduzione aperta di epifisiolisi dell'omero
79.26.99↔	Riduzione aperta di frattura della tibia e della fibula, senza fissazione interna, altro	79.56.00↔	Riduzione aperta di epifisiolisi di tibia e fibula, NAS
79.31.00↔	Riduzione aperta di frattura dell'omero con fissazione interna, NAS	79.56.10↔	Riduzione aperta di epifisiolisi della tibia prossimale
79.31.10↔	Riduzione aperta di frattura semplice dell'omero prossimale, con fissazione interna con chiodo endomidollare, placca a stabilità angolare o placca (angolata)	79.56.11↔	Riduzione aperta di epifisiolisi della tibia distale
79.31.11↔	Riduzione aperta di frattura semplice dell'omero prossimale, con altra fissazione interna (es. vite, filo)	79.56.20↔	Riduzione aperta di epifisiolisi della fibula prossimale
79.31.12↔	Riduzione aperta di frattura pluriframmentaria dell'omero prossimale, con fissazione interna	79.56.21↔	Riduzione aperta di epifisiolisi della fibula distale
		79.56.99↔	Riduzione aperta di epifisiolisi di tibia e fibula, altro
		79.61↔	Sbrigliamento di frattura esposta dell'omero
		79.66↔	Sbrigliamento di frattura esposta della tibia e della fibula
		79.91↔	Interventi non specificati su lesione dell'omero
		79.96.00↔	Interventi non specificati su lesione della tibia e della fibula, NAS
		79.96.10↔	Interventi non specificati su lesione della tibia
		79.96.20↔	Interventi non specificati su lesione della fibula
		79.96.99↔	Interventi non specificati su lesione della tibia e della fibula, altro
		81.11↔	Fusione della caviglia

81.12.00↔ Artrodesi triplice, NAS
 81.12.10↔ Artrodesi dell'articolazione talocrurale e subtalare
 81.12.11↔ Artrodesi dell'articolazione talocrurale, subtalare e di Chopart

81.12.12↔ Artrodesi dell'articolazione subtalare, due camere articolari
 81.12.13↔ Artrodesi dell'articolazione subtalare, tre camere articolari
 81.12.99↔ Artrodesi triplice, altro

Procedura I13-5

77.12.00↔ Altra incisione dell'omero senza sezione, NAS
 77.12.10↔ Altra incisione dell'omero senza sezione, Esplorazione e trapanazione
 77.12.11↔ Altra incisione dell'omero senza sezione, Rimozione di corpo estraneo
 77.12.12↔ Altra incisione dell'omero senza sezione, Impianto e rimozione di sistema di somministrazione farmacologica
 77.12.13↔ Altra incisione dell'omero senza sezione, Drenaggio
 77.12.99↔ Altra incisione dell'omero senza sezione, altro
 77.22↔ Osteotomia cuneiforme dell'omero
 77.27.00↔ Osteotomia cuneiforme della tibia e fibula, NAS
 77.27.10↔ Osteotomia cuneiforme della tibia
 77.27.20↔ Osteotomia cuneiforme della fibula
 77.27.99↔ Osteotomia cuneiforme della tibia e fibula, altro
 77.32.10↔ Corticotomia per osteogenesi distrattiva dell'omero
 77.37.00↔ Altra sezione della tibia e fibula, NAS
 77.37.10↔ Osteotomia rotativa della tibia
 77.37.12↔ Corticotomia per osteogenesi distrattiva della tibia
 77.37.13↔ Osteotomia complessa (pluridimensionale) (con correzione assiale) della tibia
 77.37.14↔ Osteotomia valgzante o varizzante della tibia
 77.37.19↔ Altra sezione della tibia
 77.37.20↔ Osteotomia (de)rotativa della fibula
 77.37.21↔ Corticotomia per osteogenesi distrattiva della fibula
 77.37.22↔ Osteotomia complessa (pluridimensionale) (con correzione assiale) della fibula
 77.37.29↔ Altra sezione della fibula
 77.37.99↔ Altra sezione della tibia e fibula, altro
 77.62.00↔ Asportazione locale di lesione o tessuto dell'omero, NAS
 77.62.20↔ Sbrigliamento dell'omero
 77.62.99↔ Asportazione locale di lesione o tessuto dell'omero, altro
 77.82↔ Altra osteotomia parziale dell'omero
 77.87.00↔ Altra osteotomia parziale della tibia e della fibula, NAS
 77.87.10↔ Altra osteotomia parziale della tibia
 77.87.11↔ Altra osteotomia parziale della fibula
 77.87.99↔ Altra osteotomia parziale della tibia e della fibula, altro
 77.92↔ Osteotomia totale dell'omero
 77.97.00↔ Osteotomia totale della tibia e della fibula, NAS
 77.97.10↔ Osteotomia totale della tibia
 77.97.11↔ Osteotomia totale della fibula
 77.97.99↔ Osteotomia totale della tibia e della fibula, altro
 78.02.10↔ Innesto osseo dell'omero, con peduncolo vascolare e anastomosi microvascolare
 78.02.11↔ Innesto osseo dell'omero, con peduncolo vascolare senza anastomosi microvascolare
 78.02.12↔ Innesto osseo dell'omero, allogenico
 78.02.13↔ Innesto osteocondrale dell'omero
 78.07.10↔ Innesto osseo della tibia, con peduncolo vascolare e anastomosi microvascolare
 78.07.11↔ Innesto osseo della tibia, con peduncolo vascolare senza anastomosi microvascolare
 78.07.12↔ Innesto osseo della tibia, allogenico
 78.07.13↔ Innesto osteocondrale della tibia
 78.07.20↔ Innesto osseo della fibula, con peduncolo vascolare e anastomosi microvascolare
 78.07.21↔ Innesto osseo della fibula, con peduncolo vascolare senza anastomosi microvascolare
 78.07.22↔ Innesto osseo della fibula, allogenico
 78.07.23↔ Innesto osteocondrale della fibula
 78.12.00↔ Applicazione di fissatore esterno dell'omero (Incl. Riduzione di frattura), NAS
 78.12.90↔ Riduzione chiusa di altra frattura dell'omero con fissatore esterno
 78.12.91↔ Riduzione aperta di altra frattura dell'omero con fissatore esterno

78.12.99↔ Applicazione di fissatore esterno dell'omero (Incl. Riduzione di frattura), altro
 78.22.00↔ Accorciamento dell'omero, NAS
 78.22.10↔ Epifisiodesi temporanea dell'omero
 78.22.11↔ Epifisiodesi permanente dell'omero
 78.22.12↔ Epifisiolisi terapeutica dell'omero
 78.22.99↔ Accorciamento dell'omero, altro
 78.27.00↔ Accorciamento di tibia e fibula, NAS
 78.27.10↔ Epifisiodesi temporanea della tibia
 78.27.11↔ Epifisiodesi permanente della tibia
 78.27.12↔ Epifisiolisi terapeutica della tibia
 78.27.19↔ Altro accorciamento della tibia
 78.27.20↔ Epifisiodesi temporanea della fibula
 78.27.21↔ Epifisiodesi permanente della fibula
 78.27.22↔ Epifisiolisi terapeutica della fibula
 78.27.29↔ Altro accorciamento della fibula
 78.27.99↔ Accorciamento di tibia e fibula, altro
 78.42↔ Altri interventi di riparazione o plastica sull'omero
 78.47.00↔ Altri interventi di riparazione o plastica su tibia e fibula, NAS
 78.47.10↔ Altri interventi di riparazione o plastica sulla tibia
 78.47.20↔ Altri interventi di riparazione o plastica sulla fibula
 78.47.99↔ Altri interventi di riparazione o plastica su tibia e fibula, altro
 78.52.00↔ Fissazione interna dell'omero senza riduzione di frattura, NAS
 78.52.10↔ Revisione (senza sostituzione) di materiale di osteosintesi dell'omero
 78.52.99↔ Fissazione interna dell'omero senza riduzione di frattura, altro
 78.57.00↔ Fissazione interna di tibia e fibula senza riduzione di frattura, NAS
 78.57.10↔ Revisione (senza sostituzione) di materiale di osteosintesi della tibia
 78.57.20↔ Revisione (senza sostituzione) di materiale di osteosintesi della fibula
 78.57.99↔ Fissazione interna di tibia e fibula senza riduzione di frattura, altro
 78.62.01↔ Rimozione di dispositivo impiantato dall'omero: filo (endomidollare), vite, cerchiaggio dinamico, placca (con stabilità angolare), placca angolata / condilare, chiodo endomidollare, chiodo di bloccaggio, chiodo di trasfissione, fissatore esterno, fissatore circolare, staffe (di Blount)
 78.62.02↔ Rimozione di dispositivo impiantato dall'omero: vite di compressione dinamica, chiodo endomidollare con componente articolare
 78.62.05↔ Rimozione di dispositivo impiantato dall'omero, Rimozione di sostituto osseo (parziale) dall'omero
 78.62.08↔ Rimozione di dispositivo impiantato dall'omero, altro materiale di osteosintesi
 79.16.00↔ Riduzione chiusa di frattura della tibia e della fibula, con fissazione interna, NAS
 79.16.10↔ Riduzione chiusa di frattura della tibia prossimale, con fissazione interna con chiodo endomidollare
 79.16.11↔ Riduzione chiusa di frattura della tibia prossimale mediante fissazione interna con tecnica mini-invasiva con palloncino
 79.16.29↔ Riduzione chiusa di frattura della tibia distale, con altra fissazione interna (es. vite, placca, filo)
 79.16.30↔ Riduzione chiusa di altra frattura della tibia, con fissazione interna con chiodo endomidollare
 79.16.31↔ Riduzione chiusa di altra frattura della tibia mediante fissazione interna con tecnica mini-invasiva con palloncino
 79.16.39↔ Riduzione chiusa di altra frattura della tibia, con altra fissazione interna (es. vite, placca, filo)
 79.16.40↔ Riduzione chiusa di frattura della fibula distale, con fissazione interna con chiodo endomidollare
 79.16.49↔ Riduzione chiusa di frattura della fibula distale, con altra fissazione interna (es. vite, placca, filo)
 79.16.50↔ Riduzione chiusa di altra frattura della fibula, con fissazione interna con chiodo endomidollare

79.16.59↔	Riduzione chiusa di altra frattura della fibula, con altra fissazione interna (es. vite, placca, filo)	79.36.14↔	Riduzione aperta di frattura pluriframmentaria della tibia prossimale, con altra fissazione interna
79.16.99↔	Riduzione chiusa di frattura della tibia e della fibula, con fissazione interna, altro	79.36.20↔	Riduzione aperta di frattura semplice del corpo della tibia, con fissazione interna
79.21.00↔	Riduzione aperta di frattura dell'omero senza fissazione interna, NAS	79.36.30↔	Riduzione aperta di frattura semplice della tibia distale, con fissazione interna con chiodo endomidollare o placca a stabilità angolare
79.21.10↔	Riduzione aperta di frattura dell'omero prossimale, senza fissazione interna	79.36.31↔	Riduzione aperta di frattura semplice della tibia distale, con fissazione interna con chiodo endomidollare
79.21.11↔	Riduzione aperta di frattura della diafisi dell'omero, senza fissazione interna	79.36.32↔	Riduzione aperta di frattura semplice della tibia distale, con altra fissazione interna
79.21.12↔	Riduzione aperta di frattura dell'omero distale, senza fissazione interna	79.36.40↔	Riduzione aperta di frattura pluriframmentaria di altre parti della tibia, con fissazione interna
79.21.99↔	Riduzione aperta di frattura dell'omero senza fissazione interna, altro	79.36.50↔	Riduzione aperta di frattura semplice della fibula prossimale, con fissazione interna
79.26.00↔	Riduzione aperta di frattura della tibia e della fibula, senza fissazione interna, NAS	79.36.51↔	Riduzione aperta di frattura pluriframmentaria della fibula prossimale, con fissazione interna
79.26.10↔	Riduzione aperta di frattura della tibia prossimale, senza fissazione interna	79.36.60↔	Riduzione aperta di frattura semplice della diafisi della fibula, con fissazione interna con chiodo endomidollare
79.26.11↔	Riduzione aperta di frattura della diafisi della tibia, senza fissazione interna	79.36.61↔	Riduzione aperta di frattura semplice della diafisi della fibula, con altra fissazione interna
79.26.12↔	Riduzione aperta di frattura della tibia distale, senza fissazione interna	79.36.62↔	Riduzione aperta di frattura pluriframmentaria della diafisi della fibula, con fissazione interna con placca (con stabilità angolare)
79.26.20↔	Riduzione aperta di frattura della fibula prossimale, senza fissazione interna	79.36.63↔	Riduzione aperta di frattura pluriframmentaria della diafisi della fibula, con altra fissazione interna
79.26.21↔	Riduzione aperta di frattura della diafisi della fibula, senza fissazione interna	79.36.70↔	Riduzione aperta di frattura semplice della fibula distale, con fissazione interna con staffe (di Blount)
79.26.22↔	Riduzione aperta di frattura della fibula distale, senza fissazione interna	79.36.71↔	Riduzione aperta di frattura semplice della fibula distale, con fissazione interna con placca
79.26.99↔	Riduzione aperta di frattura della tibia e della fibula, senza fissazione interna, altro	79.36.72↔	Riduzione aperta di frattura semplice della fibula distale, con altra fissazione interna
79.31.00↔	Riduzione aperta di frattura dell'omero con fissazione interna, NAS	79.36.73↔	Riduzione aperta di frattura pluriframmentaria della fibula distale, con fissazione interna
79.31.10↔	Riduzione aperta di frattura semplice dell'omero prossimale, con fissazione interna con chiodo endomidollare, placca a stabilità angolare o placca (angolata)	79.36.99↔	Riduzione aperta di frattura di tibia e fibula, con fissazione interna, altro
79.31.11↔	Riduzione aperta di frattura semplice dell'omero prossimale, con altra fissazione interna (es. vite, filo)	79.50↔	Riduzione aperta di epifisiolisi in sede non specificata
79.31.12↔	Riduzione aperta di frattura pluriframmentaria dell'omero prossimale, con fissazione interna	79.51↔	Riduzione aperta di epifisiolisi dell'omero
79.31.20↔	Riduzione aperta di frattura semplice della diafisi dell'omero, con fissazione interna	79.56.00↔	Riduzione aperta di epifisiolisi di tibia e fibula, NAS
79.31.30↔	Riduzione aperta di frattura semplice dell'omero distale, con fissazione interna con chiodo endomidollare, placca a stabilità angolare o placca (angolata)	79.56.10↔	Riduzione aperta di epifisiolisi della tibia prossimale
79.31.31↔	Riduzione aperta di frattura semplice dell'omero distale, con altra fissazione interna (es. vite, filo)	79.56.11↔	Riduzione aperta di epifisiolisi della tibia distale
79.31.90↔	Riduzione aperta di frattura pluriframmentaria di altre parti dell'omero, con fissazione interna	79.56.20↔	Riduzione aperta di epifisiolisi della fibula prossimale
79.31.99↔	Riduzione aperta di frattura dell'omero con fissazione interna, altro	79.56.21↔	Riduzione aperta di epifisiolisi della fibula distale
79.36.00↔	Riduzione aperta di frattura di tibia e fibula, con fissazione interna, NAS	79.56.99↔	Riduzione aperta di epifisiolisi di tibia e fibula, altro
79.36.10↔	Riduzione aperta di frattura semplice della tibia prossimale, con fissazione interna con staffe (di Blount) o chiodo endomidollare	79.61↔	Sbrigliamento di frattura esposta dell'omero
79.36.11↔	Riduzione aperta di frattura semplice della tibia prossimale, con fissazione interna con vite	79.66↔	Sbrigliamento di frattura esposta della tibia e della fibula
79.36.12↔	Riduzione aperta di frattura semplice della tibia prossimale, con altra fissazione interna	79.91↔	Interventi non specificati su lesione dell'omero
79.36.13↔	Riduzione aperta di frattura pluriframmentaria della tibia prossimale, con fissazione interna con staffe (di Blount)	79.96.00↔	Interventi non specificati su lesione della tibia e della fibula, NAS
		79.96.10↔	Interventi non specificati su lesione della tibia
		79.96.20↔	Interventi non specificati su lesione della fibula
		79.96.99↔	Interventi non specificati su lesione della tibia e della fibula, altro
		81.11↔	Fusione della caviglia
		81.12.00↔	Artrodesi triplice, NAS
		81.12.10↔	Artrodesi dell'articolazione talocrurale e subtalare
		81.12.11↔	Artrodesi dell'articolazione talocrurale, subtalare e di Chopart
		81.12.12↔	Artrodesi dell'articolazione subtalare, due camere articolari
		81.12.13↔	Artrodesi dell'articolazione subtalare, tre camere articolari
		81.12.99↔	Artrodesi triplice, altro

Procedura I13-6

02.51.00↔	Sinangiosi, NAS	04.03.00↔	Sezione o compressione mirata di altri nervi cranici e periferici, NAS
02.51.11↔	EDAS (encefalo-duro-arterio-sinangiosi)	04.03.10↔	Sezione o compressione mirata del nervo vestibolo-cocleare
02.51.12↔	EDS (encefalo-duro-sinangiosi), posa della dura madre invertita sulla corteccia cerebrale	04.03.11↔	Sezione o compressione mirata del tratto intracranico di altri nervi cranici e gangli
02.51.13↔	EDS (encefalo-duro-sinangiosi), posa di un'arteria e della dura madre invertita sulla corteccia cerebrale	04.03.20↔	Sezione o compressione mirata di nervi cranici nel tratto extracranico
02.51.14↔	EMS (encefalo-mio-sinangiosi)	04.03.30↔	Sezione o compressione mirata del plesso brachiale
02.51.15↔	EGPS (encefalo-galea-periostio-sinangiosi)	04.03.31↔	Sezione o compressione mirata di nervi della spalla
02.51.99↔	Sinangiosi, altro	04.03.32↔	Sezione o compressione mirata di nervi del braccio e della mano

04.03.33↔	Sezione o compressione mirata di nervi del tronco e delle estremità inferiori	04.3x.36↔	Sutura interfascicolare di nervi della gamba (incl. plesso lombosacrale, inguine, pavimento pelvico), primaria
04.03.99↔	Sezione o compressione mirata di altri nervi cranici e periferici, altro	04.3x.37↔	Sutura interfascicolare di nervi del piede, primaria
04.04.00↔	Altra incisione dei nervi cranici e periferici, NAS	04.3x.39↔	Sutura interfascicolare di altri nervi cranici e periferici, primaria
04.04.10↔	Altra incisione del nervo vestibolo-cocleare	04.3x.40↔	Sutura interfascicolare del tratto extracranico di nervi cranici, secondaria
04.04.11↔	Altra incisione del tratto intracranico di altri nervi cranici e gangli	04.3x.41↔	Sutura interfascicolare del plesso brachiale, secondaria
04.04.20↔	Altra incisione del tratto extracranico di nervi cranici	04.3x.42↔	Sutura interfascicolare di nervi della spalla, secondaria
04.04.30↔	Altra incisione del plesso brachiale	04.3x.43↔	Sutura interfascicolare di nervi del braccio, secondaria
04.04.31↔	Altra incisione di nervi della spalla	04.3x.44↔	Sutura interfascicolare di nervi della mano, secondaria
04.04.32↔	Altra incisione di nervi del braccio e della mano	04.3x.45↔	Sutura interfascicolare di nervi del tronco, secondaria
04.04.33↔	Altra incisione di nervi del tronco e delle estremità inferiori	04.3x.46↔	Sutura interfascicolare di nervi della gamba (incl. plesso lombosacrale, inguine, pavimento pelvico), secondaria
04.04.99↔	Altra incisione dei nervi cranici e periferici, altro	04.3x.47↔	Sutura interfascicolare di nervi del piede, secondaria
04.06.00↔	Altre gangliectomie di nervi cranici o periferici, NAS	04.3x.49↔	Sutura interfascicolare di altri nervi cranici e periferici, secondaria
04.06.10↔	Gangliectomia di gangli intracranici	04.3x.99↔	Suture di nervi cranici e periferici, altro
04.06.20↔	Gangliectomia di altri gangli periferici	04.42.00↔	Altra decompressione di nervi cranici, NAS
04.06.99↔	Altra gangliectomia di gangli cranici o periferici, altro	04.42.10↔	Altra decompressione di nervi cranici, intracranica
04.07.00↔	Altra resezione o asportazione di nervi cranici e periferici, NAS	04.42.20↔	Altra decompressione di nervi cranici, extracranica
04.07.10↔	Resezione di nervi per innesto	04.42.99↔	Altra decompressione di nervi cranici, altro
04.07.11↔	Rimozione di innesto di nervo	04.43.00↔	Liberazione del tunnel carpale, NAS
04.07.20↔	Altra resezione o asportazione di nervi intracranici	04.43.10↔	Liberazione del tunnel carpale, per via endoscopica
04.07.30↔	Altra resezione o asportazione del tratto extracranico di nervi cranici	04.43.99↔	Liberazione del tunnel carpale, altro
04.07.40↔	Altra resezione o asportazione del plesso brachiale	04.44↔	Liberazione del tunnel tarsale
04.07.41↔	Altra resezione o asportazione di nervi della spalla	04.49.00↔	Altre decompressioni di nervi periferici o di gangli o separazione di aderenze, NAS
04.07.42↔	Altra resezione o asportazione di nervi del braccio e della mano	04.49.10↔	Altra decompressione o separazione di aderenze del plesso brachiale
04.07.43↔	Altra resezione o asportazione di nervi del tronco e delle estremità inferiori	04.49.11↔	Altra decompressione o separazione di aderenze di nervi della spalla
04.07.99↔	Altra resezione o asportazione di nervi cranici e periferici, altro	04.49.12↔	Altra decompressione o separazione di aderenze di nervi del braccio
04.08.00↔	Fenestrazione della guaina del nervo ottico, NAS	04.49.13↔	Altra decompressione o separazione di aderenze di nervi della mano
04.08.10↔	Altri interventi sul nervo ottico	04.49.14↔	Altra decompressione o separazione di aderenze del plesso lombosacrale, inguine e pavimento pelvico
04.08.99↔	Fenestrazione della guaina del nervo ottico, altro	04.49.15↔	Altra decompressione o separazione di aderenze di nervi della gamba
04.2x.00↔	Distruzione di nervi cranici e periferici e di gangli, NAS	04.49.16↔	Altra decompressione o separazione di aderenze di nervi del piede
04.2x.10↔	Distruzione del tratto intracranico di nervi e gangli cranici	04.49.99↔	Altra decompressione o separazione di aderenze di altri nervi periferici o gangli
04.2x.20↔	Distruzione del tratto extracranico di nervi cranici	04.5x.00↔	Innesto di nervi cranici o periferici, NAS
04.2x.30↔	Distruzione del plesso brachiale	04.5x.10↔	Innesto del tratto extracranico di nervi cranici
04.2x.31↔	Distruzione di nervi della spalla	04.5x.11↔	Innesto del plesso brachiale e di nervi della spalla
04.2x.32↔	Distruzione di nervi del braccio e della mano	04.5x.12↔	Innesto di nervi del braccio e della mano
04.2x.33↔	Distruzione di nervi del tronco e del plesso lombosacrale	04.5x.13↔	Innesto di nervi del tronco e delle estremità inferiori
04.2x.34↔	Distruzione di nervi della gamba e del piede	04.5x.19↔	Innesto di altri nervi cranici o periferici
04.2x.39↔	Distruzione di altri nervi o gangli periferici	04.5x.99↔	Innesto di nervi cranici o periferici, altro
04.2x.99↔	Distruzione di nervi cranici e periferici e di gangli, altro	04.6x.00↔	Trasposizione di nervi cranici e periferici, NAS
04.3x.00↔	Suture di nervi cranici e periferici, NAS	04.6x.10↔	Trasposizione del tratto extracranico di nervi cranici con sutura epineurale primaria
04.3x.10↔	Sutura epineurale del tratto extracranico di nervi cranici, primaria	04.6x.11↔	Trasposizione del tratto extracranico di nervi cranici con sutura epineurale secondaria
04.3x.11↔	Sutura epineurale del plesso brachiale, primaria	04.6x.12↔	Trasposizione del tratto extracranico di nervi cranici con sutura interfascicolare primaria e secondaria
04.3x.12↔	Sutura epineurale di nervi della spalla, primaria	04.6x.20↔	Trasposizione del plesso brachiale con sutura epineurale primaria
04.3x.13↔	Sutura epineurale di nervi del braccio, primaria	04.6x.21↔	Trasposizione del plesso brachiale con sutura epineurale secondaria
04.3x.14↔	Sutura epineurale di nervi della mano, primaria	04.6x.22↔	Trasposizione del plesso brachiale con sutura interfascicolare primaria
04.3x.15↔	Sutura epineurale di nervi del tronco, primaria	04.6x.23↔	Trasposizione del plesso brachiale con sutura interfascicolare secondaria
04.3x.16↔	Sutura epineurale di nervi della gamba (incl. plesso lombosacrale, inguine, pavimento pelvico), primaria	04.6x.30↔	Trasposizione di nervi della spalla con sutura epineurale primaria e secondaria
04.3x.17↔	Sutura epineurale di nervi del piede, primaria	04.6x.31↔	Trasposizione di nervi della spalla con sutura interfascicolare primaria e secondaria
04.3x.19↔	Sutura epineurale di altri nervi cranici o periferici, primaria	04.6x.40↔	Trasposizione di nervi del braccio con sutura epineurale primaria
04.3x.20↔	Sutura epineurale del tratto extracranico di nervi cranici, secondaria	04.6x.41↔	Trasposizione di nervi del braccio con sutura epineurale secondaria
04.3x.21↔	Sutura epineurale del plesso brachiale, secondaria		
04.3x.22↔	Sutura epineurale di nervi della spalla, secondaria		
04.3x.23↔	Sutura epineurale di nervi del braccio, secondaria		
04.3x.24↔	Sutura epineurale di nervi della mano, secondaria		
04.3x.25↔	Sutura epineurale di nervi del tronco, secondaria		
04.3x.26↔	Sutura epineurale di nervi della gamba (incl. plesso lombosacrale, inguine, pavimento pelvico), secondaria		
04.3x.27↔	Sutura epineurale di nervi del piede, secondaria		
04.3x.29↔	Sutura epineurale di altri nervi cranici o periferici, secondaria		
04.3x.30↔	Sutura interfascicolare del tratto extracranico di nervi cranici, primaria		
04.3x.31↔	Sutura interfascicolare del plesso brachiale, primaria		
04.3x.32↔	Sutura interfascicolare di nervi della spalla, primaria		
04.3x.33↔	Sutura interfascicolare di nervi del braccio, primaria		
04.3x.34↔	Sutura interfascicolare di nervi della mano, primaria		
04.3x.35↔	Sutura interfascicolare di nervi del tronco, primaria		

04.6x.42↔	Trasposizione di nervi del braccio con sutura interfascicolare primaria	04.92.21↔	Inserzione o sostituzione di elettrodo(i) di neurostimolatore periferico permanente, elettrodo cilindrico, sistema a più elettrodi, percutanea
04.6x.43↔	Trasposizione di nervi del braccio con sutura interfascicolare secondaria	04.92.30↔	Inserzione o sostituzione di elettrodo(i) di neurostimolatore periferico permanente, elettrodo piatto, sistema a elettrodo singolo, chirurgica a cielo aperto
04.6x.50↔	Trasposizione di nervi del tronco e delle estremità inferiori con sutura epineurale primaria e secondaria	04.92.31↔	Inserzione o sostituzione di elettrodo(i) di neurostimolatore periferico permanente, elettrodo piatto, sistema a più elettrodi, chirurgica a cielo aperto
04.6x.51↔	Trasposizione di nervi del tronco e delle estremità inferiori con sutura interfascicolare primaria e secondaria	04.92.40↔	Inserzione o sostituzione di elettrodo stimolatore del nervo vago
04.6x.60↔	Trasposizione di nervi della mano con sutura interfascicolare primaria e secondaria	04.92.99↔	Inserzione o sostituzione di elettrodo(i) di neurostimolatore periferico, altro
04.6x.70↔	Trasposizione con neurolisi e decompressione del tratto extracranico di nervi cranici	04.93.00↔	Rimozione di elettrodo(i) di neurostimolatore periferico, NAS
04.6x.71↔	Trasposizione con neurolisi e decompressione del plesso brachiale o di nervi della spalla	04.93.10↔	Rimozione di elettrodo(i) di neurostimolatore periferico, elettrodo cilindrico, sistema a elettrodo singolo
04.6x.72↔	Trasposizione con neurolisi e decompressione di nervi del braccio	04.93.11↔	Rimozione di elettrodo(i) di neurostimolatore periferico, elettrodo cilindrico, sistema a più elettrodi
04.6x.73↔	Trasposizione con neurolisi e decompressione di nervi della mano	04.93.20↔	Rimozione di elettrodo(i) di neurostimolatore periferico, elettrodo piatto, sistema a elettrodo singolo
04.6x.74↔	Trasposizione con neurolisi e decompressione di nervi del tronco e delle estremità inferiori	04.93.21↔	Rimozione di elettrodo(i) di neurostimolatore periferico, elettrodo piatto, sistema a più elettrodi
04.6x.75↔	Trasposizione di altri nervi cranici e periferici (incl. neurolisi, decompressione, sutura epineurale e interfascicolare)	04.93.40↔	Rimozione di elettrodo del nervo vago
04.6x.99↔	Trasposizione di nervi cranici e periferici, altro	04.93.99↔	Rimozione di elettrodo(i) di neurostimolatore periferico, altro
04.71↔	Anastomosi ipoglosso-facciale	04.94.10↔	Revisione (senza sostituzione) di elettrodo(i) di neurostimolatore periferico, NAS
04.72↔	Anastomosi accessorio-facciale	04.94.11↔	Revisione (senza sostituzione) di elettrodo(i) di neurostimolatore periferico, elettrodo cilindrico, sistema a elettrodo singolo
04.73↔	Anastomosi accessorio-ipoglosso	04.94.12↔	Revisione (senza sostituzione) di elettrodo(i) di neurostimolatore periferico, elettrodo cilindrico, sistema a più elettrodi
04.74.00↔	Altre anastomosi di nervi cranici o periferici, NAS	04.94.13↔	Revisione (senza sostituzione) di elettrodo(i) di neurostimolatore periferico, elettrodo piatto, sistema a elettrodo singolo
04.74.10↔	Anastomosi fascio-fasciale di nervo	04.94.14↔	Revisione (senza sostituzione) di elettrodo(i) di neurostimolatore periferico, elettrodo piatto, sistema a più elettrodi
04.74.11↔	Anastomosi intercosto-fascicolare di nervo	04.94.99↔	Revisione (senza sostituzione) di elettrodo(i) di neurostimolatore periferico, altro
04.74.99↔	Altre anastomosi di nervi cranici o periferici, altro	04.99.00↔	Altri interventi sui nervi cranici e periferici, NAS
04.75↔	Revisione di pregressa ricostruzione di nervi cranici e periferici	04.99.10↔	Impianto o sostituzione di neuroprotesi periferica
04.76↔	Riparazione di lesioni traumatiche di vecchia data di nervi cranici e periferici	04.99.11↔	Revisione senza sostituzione di neuroprotesi periferica
04.79.00↔	Altra neuroplastica, NAS	04.99.12↔	Rimozione di neuroprotesi periferica
04.79.10↔	Innesto e trasposizione del tratto extracranico di nervi cranici con sutura epineurale	04.99.99↔	Altri interventi sui nervi cranici e periferici, altro
04.79.11↔	Innesto e trasposizione del plesso brachiale con sutura epineurale	05.0↔	Sezione di nervo o ganglio simpatico
04.79.12↔	Innesto e trasposizione di nervi della spalla con sutura epineurale	05.21↔	Gangliectomia sfenopalatina
04.79.13↔	Innesto e trasposizione di nervi del braccio e della mano con sutura epineurale	05.22↔	Simpatectomia cervicale
04.79.14↔	Innesto e trasposizione di nervi del tronco e delle estremità inferiori con sutura epineurale	05.23↔	Simpatectomia lombare
04.79.19↔	Innesto e trasposizione del tratto extracranico di nervi cranici con sutura epineurale, altro	05.24↔	Simpatectomia presacrale
04.79.20↔	Innesto e trasposizione di nervo con sutura interfascicolare	05.25↔	Simpatectomia periarteriosa
04.79.21↔	Innesto e trasposizione del tratto extracranico di nervi cranici con sutura interfascicolare	05.26↔	Simpatectomia toracica
04.79.22↔	Innesto e trasposizione del plesso brachiale con sutura interfascicolare	05.29↔	Altre simpatectomie e gangliectomie
04.79.23↔	Innesto e trasposizione di nervi della spalla con sutura interfascicolare	05.81↔	Riparazione di nervo o ganglio simpatico
04.79.24↔	Innesto e trasposizione di nervi del braccio e della mano con sutura interfascicolare	05.89↔	Altri interventi su nervi o gangli simpatici
04.79.25↔	Innesto e trasposizione di nervi del tronco e delle estremità inferiori con sutura interfascicolare	05.9↔	Altri interventi sul sistema nervoso
04.79.29↔	Innesto e trasposizione di nervo con sutura interfascicolare, altro	29.92↔	Sezione del nervo glossofaringeo
04.79.99↔	Altra neuroplastica, altro	31.91↔	Sezione del nervo laringeo
04.92.00↔	Inserzione o sostituzione di elettrodo(i) di neurostimolatore periferico, NAS	33.31↔	Distruzione del nervo frenico per collassamento del polmone
04.92.10↔	Inserzione o sostituzione di elettrodo(i) di neurostimolatore periferico temporaneo, sistema a elettrodo singolo, (stimolazione di prova)	38.04.00↔	Incisione dell'aorta, NAS
04.92.11↔	Inserzione o sostituzione di elettrodo(i) di neurostimolatore periferico temporaneo, sistema a più elettrodi, (stimolazione di prova)	38.04.10↔	Incisione dell'aorta ascendente e dell'arco aortico
04.92.20↔	Inserzione o sostituzione di elettrodo(i) di neurostimolatore periferico permanente, elettrodo cilindrico, sistema a elettrodo singolo, percutanea	38.04.20↔	Incisione dell'aorta discendente
		38.04.30↔	Incisione dell'aorta addominale
		38.04.99↔	Incisione dell'aorta, altro
		38.05.00↔	Incisione di altri vasi toracici, NAS
		38.05.10↔	Incisione di altre arterie toraciche
		38.05.20↔	Incisione di vene toraciche, NAS
		38.05.21↔	Incisione di vene toraciche profonde
		38.05.29↔	Incisione di vene toraciche, altro
		38.05.99↔	Incisione di altri vasi toracici, altro
		38.06.00↔	Incisione di arterie addominali, NAS
		38.06.10↔	Incisione di arterie viscerali, NAS
		38.06.11↔	Incisione del tronco celiaco
		38.06.12↔	Incisione dell'arteria gastrica
		38.06.13↔	Incisione dell'arteria epatica
		38.06.14↔	Incisione dell'arteria splenica

38.06.15↔	Incisione dell'arteria renale	38.34.30↔	Resezione dell'aorta addominale con anastomosi
38.06.16↔	Incisione dell'arteria mesenterica	38.34.99↔	Resezione dell'aorta con anastomosi, altro
38.06.17↔	Incisione dell'arteria lombare	38.35.00↔	Resezione di vasi toracici con anastomosi, NAS
38.06.18↔	Incisione dell'arteria iliaca	38.35.10↔	Resezione di arterie toraciche con anastomosi, NAS
38.06.19↔	Incisione di arterie viscerali, altro	38.35.11↔	Resezione dell'arteria succlavia con anastomosi
38.06.99↔	Incisione di arterie addominali, altro	38.35.12↔	Resezione del tronco brachiocefalico con anastomosi
38.07.00↔	Incisione di vene addominali, NAS	38.35.13↔	Resezione dell'arteria polmonare con anastomosi
38.07.10↔	Incisione di vene addominali profonde, NAS	38.35.19↔	Resezione di arterie toraciche con anastomosi, altro
38.07.11↔	Incisione della vena cava inferiore	38.35.20↔	Resezione di vene toraciche con anastomosi, NAS
38.07.12↔	Incisione della vena iliaca	38.35.21↔	Resezione della vena polmonare con anastomosi
38.07.19↔	Incisione di vene addominali profonde, altro	38.35.22↔	Resezione della vena succlavia con anastomosi
38.07.99↔	Incisione di vene addominali, altro	38.35.23↔	Resezione della vena cava superiore con anastomosi
38.10↔	Endarteriectomia, sede non specificata	38.35.28↔	Resezione di vene toraciche e altre vene profonde con anastomosi
38.12↔	Endarteriectomia di altri vasi del capo e del collo	38.35.29↔	Resezione di vene toraciche con anastomosi, altro
38.13↔	Endarteriectomia di vasi dell'arto superiore	38.35.99↔	Resezione di vasi toracici con anastomosi, altro
38.14.00↔	Endarteriectomia dell'aorta, NAS	38.36.00↔	Resezione di arterie addominali con anastomosi, NAS
38.14.10↔	Endarteriectomia dell'aorta ascendente e dell'arco aortico	38.36.10↔	Resezione di arterie viscerali con anastomosi, NAS
38.14.20↔	Endarteriectomia dell'aorta discendente	38.36.11↔	Resezione del tronco celiaco con anastomosi
38.14.30↔	Endarteriectomia dell'aorta addominale	38.36.12↔	Resezione dell'arteria gastrica con anastomosi
38.14.99↔	Endarteriectomia dell'aorta, altro	38.36.13↔	Resezione dell'arteria epatica con anastomosi
38.15.00↔	Endarteriectomia di altri vasi toracici, NAS	38.36.14↔	Resezione dell'arteria splenica con anastomosi
38.15.10↔	Endarteriectomia dell'arteria succlavia	38.36.15↔	Resezione dell'arteria renale con anastomosi
38.15.20↔	Endarteriectomia del tronco brachiocefalico	38.36.16↔	Resezione dell'arteria mesenterica
38.15.30↔	Endarteriectomia dell'arteria polmonare	38.36.17↔	Resezione dell'arteria iliaca con anastomosi
38.15.40↔	Endarteriectomia della vena polmonare	38.36.19↔	Resezione di arterie viscerali con anastomosi, altro
38.15.99↔	Endarteriectomia di altri vasi toracici, altro	38.36.99↔	Resezione di arterie addominali con anastomosi, altro
38.16.00↔	Endarteriectomia delle arterie addominali, NAS	38.37.00↔	Resezione di vene addominali con anastomosi, NAS
38.16.10↔	Endarteriectomia delle arterie viscerali, NAS	38.37.10↔	Resezione di vene addominali profonde con anastomosi, NAS
38.16.11↔	Endarteriectomia del tronco celiaco	38.37.11↔	Resezione della vena cava inferiore con anastomosi
38.16.12↔	Endarteriectomia dell'arteria gastrica	38.37.12↔	Resezione della vena iliaca con anastomosi
38.16.13↔	Endarteriectomia dell'arteria epatica	38.37.19↔	Resezione di vene addominali profonde con anastomosi, altro
38.16.14↔	Endarteriectomia dell'arteria splenica	38.37.99↔	Resezione di vene addominali con anastomosi, altro
38.16.15↔	Endarteriectomia dell'arteria renale	38.38.00↔	Resezione di arterie dell'arto inferiore con anastomosi, NAS
38.16.16↔	Endarteriectomia dell'arteria mesenterica	38.38.10↔	Resezione dell'arteria femorale (comune) (superficiale) con anastomosi
38.16.17↔	Endarteriectomia dell'arteria lombare	38.38.11↔	Resezione dell'arteria femorale profonda con anastomosi
38.16.18↔	Endarteriectomia dell'arteria iliaca	38.38.12↔	Resezione dell'arteria poplitea con anastomosi
38.16.19↔	Endarteriectomia delle arterie viscerali, altro	38.38.99↔	Resezione di arterie dell'arto inferiore con anastomosi, altro
38.16.99↔	Endarteriectomia delle arterie addominali, altro	38.39.00↔	Resezione di vene dell'arto inferiore con anastomosi, NAS
38.18.00↔	Endarteriectomia delle arterie dell'arto inferiore, NAS	38.39.10↔	Resezione di vene dell'arto inferiore con anastomosi, vene profonde
38.18.10↔	Endarteriectomia dell'arteria femorale (comune) (superficiale)	38.39.99↔	Resezione di vene dell'arto inferiore con anastomosi, altro
38.18.11↔	Endarteriectomia dell'arteria femorale profonda	38.40↔	Resezione di vasi con sostituzione, sede non specificata
38.18.12↔	Endarteriectomia dell'arteria poplitea	38.42↔	Resezione di altri vasi del capo e collo con sostituzione
38.18.99↔	Endarteriectomia delle arterie dell'arto inferiore, altro	38.43.00↔	Resezione di vasi dell'arto superiore con sostituzione, NAS
38.30↔	Resezione di vasi con anastomosi, sede non specificata	38.43.10↔	Resezione di arterie dell'arto superiore con sostituzione, NAS
38.32.00↔	Resezione di altri vasi del capo e del collo con anastomosi, NAS	38.43.11↔	Resezione dell'arteria ascellare con sostituzione
38.32.10↔	Resezione di arterie extracraniche del capo e del collo con anastomosi	38.43.20↔	Resezione di vene dell'arto superiore con sostituzione, NAS
38.32.20↔	Resezione di arterie extracraniche del capo e del collo con anastomosi, NAS	38.43.21↔	Resezione della vena ascellare con sostituzione
38.32.21↔	Resezione della vena giugulare con anastomosi	38.43.28↔	Resezione di altre vene profonde dell'arto superiore con sostituzione
38.32.22↔	Resezione di vene extracraniche superficiali del capo e del collo con anastomosi	38.43.29↔	Resezione di vene dell'arto superiore con sostituzione, altro
38.32.99↔	Resezione di altri vasi del capo e del collo con anastomosi, altro	38.43.99↔	Resezione di vasi dell'arto superiore con sostituzione, altro
38.33.00↔	Resezione di vasi dell'arto superiore, NAS	38.44.00↔	Resezione dell'aorta addominale con sostituzione, NAS
38.33.10↔	Resezione di arterie dell'arto superiore con anastomosi, NAS	38.44.10↔	Resezione dell'aorta addominale con sostituzione, soprarenale
38.33.11↔	Resezione di arterie del braccio con anastomosi	38.44.11↔	Resezione dell'aorta addominale con sostituzione, infrarenale
38.33.12↔	Resezione dell'arteria ulnare con anastomosi	38.44.12↔	Resezione dell'aorta addominale con sostituzione, iuxtarenale
38.33.13↔	Resezione di altre arterie dell'avambraccio con anastomosi	38.44.99↔	Resezione dell'aorta addominale con sostituzione, altro
38.33.14↔	Resezione di arterie della mano con anastomosi	38.45.00↔	Resezione di vasi toracici con sostituzione, NAS
38.33.20↔	Resezione di vene dell'arto superiore con anastomosi, NAS	38.45.10↔	Resezione dell'aorta toracica con sostituzione, NAS
38.33.21↔	Resezione della vena ascellare con anastomosi	38.45.11↔	Resezione dell'aorta ascendente o dell'arco aortico con sostituzione
38.33.22↔	Resezione di altre vene profonde dell'arto superiore con anastomosi	38.45.12↔	Resezione dell'aorta toracica con sostituzione
38.33.23↔	Resezione di vene superficiali dell'arto superiore con anastomosi	38.45.13↔	Resezione dell'aorta toracoaddominale con sostituzione
38.33.99↔	Resezione di vasi dell'arto superiore, altro	38.45.14↔	Resezione dell'aorta toracica con sostituzione con protesi ibrida
38.34.00↔	Resezione dell'aorta con anastomosi, NAS	38.45.19↔	Resezione dell'aorta toracica con sostituzione, altro
38.34.10↔	Resezione dell'aorta ascendente e dell'arco aortico con anastomosi	38.45.20↔	Resezione di altre arterie toraciche con sostituzione, NAS
38.34.20↔	Resezione dell'aorta discendente con anastomosi	38.45.21↔	Resezione dell'arteria polmonare con sostituzione
		38.45.22↔	Resezione del tronco brachiocefalico con sostituzione

38.45.29↔	Resezione di altre arterie toraciche con sostituzione	38.66.11↔	Altra asportazione del tronco celiaco
38.45.30↔	Resezione di vene toraciche con sostituzione, NAS	38.66.12↔	Altra asportazione dell'arteria gastrica
38.45.31↔	Resezione della vena cava superiore con sostituzione	38.66.13↔	Altra asportazione dell'arteria epatica
38.45.38↔	Resezione di altre vene toraciche profonde con sostituzione	38.66.14↔	Altra asportazione dell'arteria splenica
38.45.39↔	Resezione di vene toraciche con sostituzione, altro	38.66.15↔	Altra asportazione dell'arteria renale
38.45.99↔	Resezione di vasi toracici con sostituzione, altro	38.66.16↔	Altra asportazione dell'arteria mesenterica
38.46↔	Resezione di arterie addominali con sostituzione	38.66.17↔	Altra asportazione dell'arteria lombare
38.47.00↔	Resezione di vene addominali con sostituzione, NAS	38.66.18↔	Altra asportazione dell'arteria iliaca
38.47.10↔	Resezione di vene addominali profonde con sostituzione, NAS	38.66.19↔	Altra asportazione di arterie viscerali, altro
38.47.11↔	Resezione della vena cava inferiore con sostituzione	38.66.99↔	Altra asportazione di arterie addominali, altro
38.47.12↔	Resezione della vena iliaca con sostituzione	38.67.00↔	Altra asportazione di vene addominali, NAS
38.47.19↔	Resezione di vene addominali profonde con sostituzione, altro	38.67.10↔	Altra asportazione di vene addominali profonde, NAS
38.47.99↔	Resezione di vene addominali con sostituzione, altro	38.67.11↔	Altra asportazione della vena cava inferiore
38.48.00↔	Resezione di arterie dell'arto inferiore con sostituzione, NAS	38.67.12↔	Altra asportazione della vena iliaca
38.48.10↔	Resezione dell'arteria femorale (comune) (superficiale) con sostituzione	38.67.19↔	Altra asportazione di vene addominali profonde, altro
38.48.11↔	Resezione dell'arteria femorale profonda con sostituzione	38.67.99↔	Altra asportazione di vene addominali, altro
38.48.12↔	Resezione dell'arteria poplitea con sostituzione	38.68.00↔	Altra asportazione di arterie dell'arto inferiore, NAS
38.48.13↔	Resezione di arterie della gamba con sostituzione	38.68.10↔	Altra asportazione di arterie della coscia
38.48.99↔	Resezione di arterie dell'arto inferiore con sostituzione, altro	38.68.20↔	Altra asportazione di arterie della gamba e del piede
38.49.00↔	Resezione di vene dell'arto inferiore con sostituzione, NAS	38.68.99↔	Altra asportazione di arterie dell'arto inferiore, altro
38.49.10↔	Resezione di vene profonde dell'arto inferiore con sostituzione	38.69↔	Altra asportazione di vene dell'arto inferiore
38.49.99↔	Resezione di vene dell'arto inferiore con sostituzione, altro	38.7x.10↔	Interruzione chirurgica della vena cava, NAS
38.50↔	Legatura e stripping di vene varicose, sede non specificata	38.7x.11↔	Inserzione di filtro antiemboli nella vena cava, chirurgica
38.52↔	Legatura e stripping di vene varicose di altri vasi del capo e del collo	38.7x.12↔	Rimozione di filtro antiemboli nella vena cava, chirurgica
38.53↔	Legatura e stripping di vene varicose dell'arto superiore	38.7x.13↔	Legatura o plicatura della vena cava, chirurgica
38.55↔	Legatura e stripping di vene varicose toraciche	38.7x.19↔	Interruzione chirurgica della vena cava, chirurgica, altro
38.57↔	Legatura e stripping di vene varicose addominali	38.80↔	Altra occlusione chirurgica di vasi, sede non specificata
38.59.00↔	Legatura e stripping di vene varicose dell'arto inferiore, NAS	38.82.00↔	Altra occlusione chirurgica di vasi del capo e del collo, NAS
38.59.10↔	Legatura, asportazione e stripping di vene varicose e vene perforanti dell'arto inferiore (quale intervento indipendente)	38.82.10↔	Altra occlusione chirurgica di arterie extracraniche del capo e del collo
38.59.20↔	Crossectomia e stripping di vene varicose dell'arto inferiore, NAS	38.82.20↔	Altra occlusione chirurgica di vene extracraniche del capo e del collo
38.59.21↔	Crossectomia e stripping, vena safena magna	38.82.21↔	Altra occlusione chirurgica della vena giugulare
38.59.22↔	Crossectomia e stripping, vena safena parva	38.82.22↔	Altra occlusione chirurgica di altre vene extracraniche profonde del capo e del collo
38.59.23↔	Crossectomia e stripping, vena safena magna e parva	38.82.29↔	Altra occlusione chirurgica di vene extracraniche del capo e del collo, altro
38.59.30↔	Crossectomia (isolata), NAS	38.82.99↔	Altra occlusione chirurgica di vasi del capo e del collo, NAS
38.59.31↔	Crossectomia (isolata), vena safena magna	38.83.00↔	Altra occlusione chirurgica di vasi dell'arto superiore, NAS
38.59.32↔	Crossectomia (isolata), vena safena parva	38.83.10↔	Altra occlusione chirurgica di arterie dell'arto superiore, NAS
38.59.33↔	Crossectomia (isolata), vena safena magna e parva	38.83.11↔	Altra occlusione chirurgica di arterie della mano
38.59.40↔	Terapia laser locale di vene varicose	38.83.19↔	Altra occlusione chirurgica di altre arterie dell'arto superiore
38.59.50↔	Terapia endoluminale di varici	38.83.20↔	Altra occlusione chirurgica di vene dell'arto superiore, NAS
38.59.51↔	Terapia laser endovenosa di varici [EVLV]	38.83.21↔	Altra occlusione chirurgica di vene profonde dell'arto superiore, NAS
38.59.52↔	Ablazione endovenosa a radiofrequenza di varici	38.83.29↔	Altra occlusione chirurgica di vene dell'arto superiore, altro
38.59.59↔	Terapia endoluminale di varici, altro	38.83.99↔	Altra occlusione chirurgica di vasi dell'arto superiore, altro
38.59.99↔	Legatura e stripping di vene varicose dell'arto inferiore, altro	38.84.00↔	Altra occlusione chirurgica dell'aorta, NAS
38.60↔	Altra asportazione di vasi, sede non specificata	38.84.10↔	Altra occlusione chirurgica dell'aorta toracica
38.62↔	Altra asportazione di altri vasi del capo e del collo	38.84.20↔	Altra occlusione chirurgica dell'aorta addominale
38.63.00↔	Altra asportazione di vasi dell'arto superiore, NAS	38.84.99↔	Altra occlusione chirurgica dell'aorta, altro
38.63.10↔	Altra asportazione di arterie dell'arto superiore, NAS	38.85.00↔	Altra occlusione chirurgica di altri vasi toracici, NAS
38.63.11↔	Altra asportazione di arterie della mano	38.85.10↔	Altra occlusione chirurgica di altre arterie toraciche, NAS
38.63.19↔	Altra asportazione di arterie dell'arto superiore, altro	38.85.11↔	Altra occlusione chirurgica dell'arteria succlavia
38.63.20↔	Altra asportazione di vene dell'arto superiore, NAS	38.85.12↔	Altra occlusione chirurgica dell'arteria polmonare
38.63.21↔	Altra asportazione di vene profonde dell'arto superiore	38.85.13↔	Altra occlusione chirurgica del tronco brachiocefalico
38.63.29↔	Altra asportazione di vene dell'arto superiore, altro	38.85.19↔	Altra occlusione chirurgica di altre arterie toraciche, altro
38.63.99↔	Altra asportazione di vasi dell'arto superiore, altro	38.85.20↔	Altra occlusione chirurgica di vene toraciche, NAS
38.64.00↔	Altra asportazione dell'aorta, NAS	38.85.21↔	Altra occlusione chirurgica della vena cava superiore
38.64.10↔	Altra asportazione dell'aorta toracica	38.85.22↔	Altra occlusione chirurgica della vena polmonare
38.64.20↔	Altra asportazione dell'aorta addominale	38.85.23↔	Altra occlusione chirurgica della vena succlavia
38.64.99↔	Altra asportazione dell'aorta, altro	38.85.28↔	Altra occlusione chirurgica di altre vene toraciche profonde, NAS
38.65.00↔	Altra asportazione di vasi toracici, NAS	38.85.29↔	Altra occlusione chirurgica di vene toraciche, altro
38.65.10↔	Altra asportazione di arterie toraciche	38.85.99↔	Altra occlusione chirurgica di arterie addominali, NAS
38.65.20↔	Altra asportazione di vene toraciche, NAS	38.86.00↔	Altra occlusione chirurgica di arterie viscerali, NAS
38.65.21↔	Altra asportazione della vena cava superiore	38.86.10↔	Altra occlusione chirurgica di arterie viscerali, NAS
38.65.22↔	Altra asportazione di altre vene toraciche profonde	38.86.11↔	Altra occlusione chirurgica del tronco celiaco
38.65.29↔	Altra asportazione di vene toraciche, altro	38.86.12↔	Altra occlusione chirurgica dell'arteria gastrica
38.65.99↔	Altra asportazione di vasi toracici, altro	38.86.13↔	Altra occlusione chirurgica dell'arteria epatica
38.66.00↔	Altra asportazione di arterie addominali, NAS	38.86.14↔	Altra occlusione chirurgica dell'arteria splenica
38.66.10↔	Altra asportazione di arterie viscerali, NAS		

38.86.15↔	Altra occlusione chirurgica dell'arteria renale	39.26.11↔	Altri shunt o bypass vascolari intraaddominali, aorta
38.86.16↔	Altra occlusione chirurgica dell'arteria mesenterica	39.26.12↔	Altri shunt o bypass vascolari intraaddominali, arteria renale
38.86.17↔	Altra occlusione chirurgica dell'arteria iliaca	39.26.19↔	Altri shunt o bypass vascolari intraaddominali, altre arterie viscerali
38.86.19↔	Altra occlusione chirurgica di arterie viscerali, altro	39.26.99↔	Altri shunt o bypass vascolari intraaddominali, altro
38.86.99↔	Altra occlusione chirurgica di arterie addominali, altro	39.27.00↔	Arteriovenostomia per dialisi renale, NAS
38.87.00↔	Altra occlusione chirurgica di vene addominali, NAS	39.27.10↔	Fistola arteriovenosa per emodialisi
38.87.10↔	Altra occlusione chirurgica di vene addominali profonde, NAS	39.27.11↔	Fistola arteriovenosa di materiale allogenico o alloplastico per emodialisi
38.87.11↔	Altra occlusione chirurgica della vena cava inferiore	39.27.99↔	Arteriovenostomia per dialisi renale, altro
38.87.12↔	Altra occlusione chirurgica della vena iliaca comune e iliaca interna	39.28↔	Bypass vascolare extracranico-intracranico (EC-IC)
38.87.19↔	Altra occlusione chirurgica di vene addominali profonde, altro	39.29.00↔	Altri shunt o bypass vascolari (periferici), NAS
38.87.99↔	Altra occlusione chirurgica di vene addominali, altro	39.29.10↔	Shunt o bypass vascolari di arterie dell'arto inferiore, NAS
38.88↔	Altra occlusione chirurgica di arterie arto inferiore	39.29.11↔	Shunt o bypass vascolari femoro-femorale
38.89↔	Altra occlusione chirurgica di vene arto inferiore	39.29.12↔	Shunt o bypass vascolari femoro-popliteo
39.0x.00↔	Shunt arterioso sistemico-polmonare, NAS	39.29.13↔	Shunt o bypass vascolari femoro-crurale
39.0x.10↔	Anastomosi succlavia-polmonare (Blalock-Taussig)	39.29.14↔	Shunt o bypass vascolari femoro-pedidio
39.0x.11↔	Anastomosi aorta-polmonare destra (Waterston-Cooley)	39.29.15↔	Shunt o bypass vascolari popliteo-crurale e popliteo-pedidio
39.0x.12↔	Anastomosi aorta discendente-polmonare sinistra (Potts-Smith)	39.29.16↔	Shunt o bypass vascolari di arterie della gamba e del piede
39.0x.13↔	Anastomosi polmonare sinistra-polmonare destra	39.29.19↔	Shunt o bypass vascolari di arterie dell'arto inferiore, altro
39.0x.20↔	Shunt protesico polmonare-aorta, centrale	39.29.20↔	Shunt o bypass vascolari di arterie dell'arto superiore
39.0x.21↔	Shunt protesico polmonare-aorta, periferico	39.29.30↔	Altri shunt o bypass vascolari (periferici), extraanatomici, NAS
39.0x.23↔	Banding dell'arteria polmonare	39.29.31↔	Shunt o bypass vascolare succlavia-femorale
39.0x.24↔	Shunt arterioso sistemico-polmonare, intervento di Damus-Kay-Stansel	39.29.32↔	Shunt o bypass vascolare axillo-femorale
39.0x.99↔	Shunt arterioso sistemico-polmonare, altro	39.29.33↔	Bypass crossover femoro-femorale
39.10↔	Shunt venoso intraaddominale, NAS	39.29.39↔	Altri shunt o bypass vascolari (periferici), extraanatomici, altro
39.11.00↔	Confezione e revisione di shunt portosistemico, TIPS, NAS	39.29.40↔	Shunt o bypass vascolari di vene
39.11.11↔	Confezione di shunt portosistemico, impiego di angioplastica percutanea (con palloncino)	39.29.80↔	Shunt temporaneo intraoperatorio, NAS
39.11.12↔	Confezione di shunt portosistemico, trombolisi e trombectomia percutanea	39.29.81↔	Shunt temporaneo intraoperatorio, arterio-arterioso
39.11.13↔	Confezione di shunt portosistemico, impiego di stent	39.29.82↔	Shunt temporaneo intraoperatorio, arterio-venoso
39.11.21↔	Revisione di shunt portosistemico, occlusione percutanea	39.29.89↔	Shunt temporaneo intraoperatorio, altro
39.11.22↔	Revisione di shunt portosistemico, posa di stent	39.29.99↔	Altri shunt o bypass vascolari (periferici), altro
39.11.23↔	Revisione di shunt portosistemico, impiego di trombolisi e trombectomia percutanea	39.2a↔	Bypass vascolare intracranico-intracranico
39.11.24↔	Revisione di shunt portosistemico, riduzione percutanea di shunt portosistemico esistente	39.31.00↔	Sutura di arteria, NAS
39.11.99↔	Confezione e revisione di shunt portosistemico, TIPS, altro	39.31.10↔	Sutura di arteria del capo e del collo, NAS
39.19↔	Shunt venoso intraaddominale, altro	39.31.11↔	Sutura di arteria intracranica
39.22.00↔	Bypass aorto-succlavio-carotideo, NAS	39.31.19↔	Sutura di arteria del capo e del collo, altro
39.22.10↔	Bypass carotideo, NAS	39.31.20↔	Sutura di arteria del braccio, NAS
39.22.11↔	Bypass: carotide-carotide	39.31.21↔	Sutura dell'arteria ascellare
39.22.12↔	Bypass: carotide-vertebrale	39.31.22↔	Sutura dell'arteria brachiale
39.22.13↔	Bypass: carotide-succlavia	39.31.29↔	Sutura di arteria del braccio, altro
39.22.14↔	Bypass: carotide-aorta	39.31.30↔	Sutura di arteria dell'avambraccio
39.22.19↔	Bypass carotideo, altro	39.31.40↔	Sutura di arteria della mano
39.22.20↔	Bypass dell'arteria succlavia, NAS	39.31.50↔	Sutura di arteria dell'arto inferiore
39.22.21↔	Bypass: succlavia all'aorta	39.31.60↔	Sutura dell'aorta, NAS
39.22.29↔	Bypass dell'arteria succlavia, altro	39.31.61↔	Sutura dell'aorta toracica
39.22.99↔	Bypass aorto-succlavio-carotideo, altro	39.31.62↔	Sutura dell'aorta addominale
39.23↔	Altri shunt o bypass vascolare intratoracico	39.31.69↔	Sutura dell'aorta, altro
39.24↔	Bypass aorto-renale	39.31.70↔	Sutura di altre arterie toraciche, NAS
39.25.00↔	Bypass aorto-iliaco-femorale, NAS	39.31.71↔	Sutura dell'arteria polmonare
39.25.10↔	Bypass aorto-iliaco-femorale, aortico, NAS	39.31.72↔	Sutura del tronco brachiocefalico
39.25.11↔	Bypass aorto-iliaco	39.31.73↔	Sutura dell'arteria succlavia
39.25.12↔	Bypass aorto-femorale	39.31.79↔	Sutura di arterie toraciche, altro
39.25.13↔	Bypass aorto-popliteo	39.31.80↔	Sutura di arterie addominali, NAS
39.25.14↔	Bypass aorto-crurale	39.31.81↔	Sutura del tronco celiaco
39.25.19↔	Bypass aorto-iliaco-femorale, aortico, altro	39.31.82↔	Sutura dell'arteria gastrica
39.25.20↔	Bypass ilio-femorale, NAS	39.31.83↔	Sutura dell'arteria epatica
39.25.21↔	Bypass ilio-iliaco	39.31.84↔	Sutura dell'arteria splenica
39.25.22↔	Bypass ilio-femorale	39.31.85↔	Sutura dell'arteria renale
39.25.23↔	Bypass ilio-popliteo	39.31.86↔	Sutura dell'arteria mesenterica
39.25.24↔	Bypass ilio-crurale	39.31.87↔	Sutura dell'arteria lombare
39.25.29↔	Bypass ilio-femorale, NAS	39.31.88↔	Sutura dell'arteria iliaca
39.25.30↔	Bypass otturatorio (extraanatomico)	39.31.89↔	Sutura di arterie addominali, altro
39.25.99↔	Bypass aorto-iliaco-femorale, altro	39.31.99↔	Sutura di arteria, altro
39.26.00↔	Altri shunt o bypass vascolari intraaddominali, NAS	39.32.00↔	Sutura di vena, NAS
39.26.10↔	Altri shunt o bypass vascolari intraaddominali, arterie viscerali	39.32.10↔	Sutura di vena del capo e del collo, NAS
		39.32.11↔	Sutura di vena intracranica
		39.32.19↔	Sutura di vena del capo e del collo, altro
		39.32.30↔	Sutura di vena toracica, NAS
		39.32.31↔	Sutura della vena cava superiore

39.32.32↔	Sutura della vena brachiocefalica	39.56.63↔	Riparazione di altre vene profonde dell'arto inferiore con patch tissutale
39.32.39↔	Sutura di vena toracica, altro	39.56.64↔	Riparazione di vene superficiali della coscia con patch tissutale
39.32.40↔	Sutura di vena addominale, NAS	39.56.69↔	Riparazione di vasi dell'arto inferiore con patch tissutale, altro
39.32.41↔	Sutura della vena cava inferiore	39.56.99↔	Riparazione di vaso sanguigno con patch tissutale, altro
39.32.42↔	Sutura della vena iliaca comune e iliaca esterna	39.57.00↔	Riparazione di vaso sanguigno con patch sintetico, NAS
39.32.49↔	Sutura di vena addominale, altro	39.57.10↔	Riparazione di vaso sanguigno del capo e del collo con patch sintetico, NAS
39.32.99↔	Sutura di vena, altro	39.57.11↔	Riparazione di vasi intracranici con patch sintetico
39.41↔	Controllo di emorragia a seguito di chirurgia vascolare	39.57.12↔	Riparazione di arterie extracraniche del capo e del collo con patch sintetico
39.42↔	Revisione di shunt arteriovenoso per dialisi renale	39.57.13↔	Riparazione della vena giugulare con patch sintetico
39.43↔	Rimozione di shunt arteriovenoso per dialisi renale	39.57.19↔	Riparazione di vaso sanguigno del capo e del collo con patch sintetico, altro
39.49.00↔	Altra revisione di interventi vascolari, NAS	39.57.20↔	Riparazione di vasi dell'arto superiore con patch sintetico, NAS
39.49.10↔	Revisione di anastomosi vascolare	39.57.21↔	Riparazione di arterie dell'arto superiore con patch sintetico
39.49.20↔	Revisione di impianto vascolare	39.57.22↔	Riparazione della vena succlavia, vena ascellare e vena brachiocefalica con patch sintetico
39.49.21↔	Sostituzione di impianto vascolare	39.57.23↔	Riparazione di altre vene profonde dell'arto superiore con patch sintetico
39.49.22↔	Rimozione di impianto vascolare	39.57.29↔	Riparazione di vasi dell'arto superiore con patch sintetico, altro
39.49.30↔	Sostituzione di condotto cardiaco	39.57.30↔	Riparazione di vaso toracico con patch sintetico, NAS
39.49.99↔	Altra revisione di interventi vascolari, altro	39.57.31↔	Riparazione dell'aorta toracica con patch sintetico
39.52.00↔	Altra riparazione di aneurismi, NAS	39.57.32↔	Riparazione della vena polmonare con patch sintetico
39.52.10↔	Altra riparazione di aneurismi di vasi del capo e del collo, NAS	39.57.33↔	Riparazione della vena cava superiore con patch sintetico
39.52.11↔	Altra riparazione di aneurismi di vasi intracranici	39.57.39↔	Riparazione di vaso toracico con patch sintetico, altro
39.52.19↔	Altra riparazione di aneurismi di vasi del capo e del collo, altro	39.57.40↔	Riparazione di arterie addominali con patch sintetico, NAS
39.52.20↔	Altra riparazione di aneurismi dell'aorta, NAS	39.57.41↔	Riparazione dell'aorta addominale con patch sintetico
39.52.21↔	Altra riparazione chirurgica a cielo aperto di aneurismi dell'aorta ascendente, dell'arco aortico e dell'aorta toracica	39.57.42↔	Riparazione del tronco celiaco con patch sintetico
39.52.22↔	Altra riparazione chirurgica a cielo aperto di aneurismi dell'aorta addominale	39.57.43↔	Riparazione dell'arteria gastrica con patch sintetico
39.52.29↔	Altra riparazione di aneurismi dell'aorta, altro	39.57.44↔	Riparazione dell'arteria epatica con patch sintetico
39.52.99↔	Altra riparazione di aneurismi, altro	39.57.45↔	Riparazione dell'arteria splenica con patch sintetico
39.53↔	Riparazione di fistola arteriovenosa	39.57.46↔	Riparazione dell'arteria renale con patch sintetico
39.54.00↔	Intervento di dissezione dell'aorta (re-entry), NAS	39.57.47↔	Riparazione dell'arteria mesenterica con patch sintetico
39.54.10↔	Intervento di dissezione dell'aorta (re-entry), aorta toracica	39.57.48↔	Riparazione dell'arteria iliaca con patch sintetico
39.54.20↔	Intervento di dissezione dell'aorta (re-entry), aorta addominale	39.57.49↔	Riparazione di arterie addominali con patch sintetico, altro
39.54.99↔	Intervento di dissezione dell'aorta (re-entry), altro	39.57.50↔	Riparazione di vene addominali con patch sintetico, NAS
39.55↔	Reimpianto di vaso renale aberrante	39.57.51↔	Riparazione della vena cava inferiore con patch sintetico
39.56.00↔	Riparazione di vaso sanguigno con patch tissutale, NAS	39.57.52↔	Riparazione della vena iliaca con patch sintetico
39.56.10↔	Riparazione di vaso sanguigno del capo e del collo con patch tissutale, NAS	39.57.59↔	Riparazione di vene addominali con patch sintetico, altro
39.56.11↔	Riparazione di vasi intracranici con patch tissutale	39.57.60↔	Riparazione di vasi dell'arto inferiore con patch sintetico, NAS
39.56.12↔	Riparazione della vena giugulare con patch tissutale	39.57.61↔	Riparazione di arterie dell'arto inferiore con patch sintetico
39.56.19↔	Riparazione di vaso sanguigno del capo e del collo con patch tissutale, altro	39.57.62↔	Riparazione della vena femorale e vena poplitea con patch sintetico
39.56.20↔	Riparazione di vasi dell'arto superiore con patch tissutale, NAS	39.57.63↔	Riparazione di altre vene profonde dell'arto inferiore con patch sintetico
39.56.21↔	Riparazione di arterie dell'arto superiore con patch tissutale	39.57.64↔	Riparazione di vene superficiali della coscia con patch sintetico
39.56.22↔	Riparazione della vena succlavia, vena ascellare e vena brachiocefalica con patch tissutale	39.57.69↔	Riparazione di vasi dell'arto inferiore con patch sintetico, altro
39.56.23↔	Riparazione di altre vene profonde dell'arto superiore con patch tissutale	39.57.99↔	Riparazione di vaso sanguigno con patch sintetico, altro
39.56.29↔	Riparazione di vasi dell'arto superiore con patch tissutale, altro	39.58↔	Riparazione di vaso sanguigno con patch di tipo non specificato
39.56.30↔	Riparazione di vasi toracici con patch tissutale, NAS	39.59.00↔	Altra riparazione di vasi, NAS
39.56.31↔	Riparazione dell'aorta toracica con patch tissutale	39.59.10↔	Trasposizione di arterie, NAS
39.56.32↔	Riparazione della vena polmonare con patch tissutale	39.59.11↔	Trasposizione del tratto extracranico dell'arteria vertebrale
39.56.33↔	Riparazione della vena cava superiore con patch tissutale	39.59.12↔	Trasposizione di altre arterie extracraniche del capo e del collo
39.56.39↔	Riparazione di vasi toracici con patch tissutale, altro	39.59.13↔	Trasposizione di arterie dell'arto superiore
39.56.40↔	Riparazione di arterie addominali con patch tissutale, NAS	39.59.14↔	Trasposizione di arterie toraciche
39.56.41↔	Riparazione dell'aorta addominale con patch tissutale	39.59.15↔	Trasposizione dell'arteria gastrica, arteria epatica e arteria splenica
39.56.42↔	Riparazione del tronco celiaco con patch tissutale	39.59.16↔	Trasposizione dell'arteria renale
39.56.43↔	Riparazione dell'arteria gastrica con patch tissutale	39.59.17↔	Trasposizione dell'arteria mesenterica
39.56.44↔	Riparazione dell'arteria epatica con patch tissutale	39.59.18↔	Trasposizione di altre arterie viscerali
39.56.45↔	Riparazione dell'arteria splenica con patch tissutale	39.59.19↔	Trasposizione dell'arteria iliaca
39.56.46↔	Riparazione dell'arteria renale con patch tissutale	39.59.20↔	Trasposizione di altre arterie addominali
39.56.47↔	Riparazione dell'arteria mesenterica con patch tissutale	39.59.21↔	Trasposizione di arterie dell'arto inferiore
39.56.48↔	Riparazione dell'arteria iliaca con patch tissutale	39.59.29↔	Trasposizione di arterie, altro
39.56.49↔	Riparazione di arterie addominali con patch tissutale, altro	39.59.30↔	Altra riparazione di vasi del capo e del collo, NAS
39.56.50↔	Riparazione di vene addominali con patch tissutale, NAS	39.59.31↔	Altra riparazione di vasi intracranici
39.56.51↔	Riparazione della vena cava inferiore con patch tissutale	39.59.32↔	Altra riparazione del tratto extracranico dell'arteria vertebrale
39.56.52↔	Riparazione della vena iliaca con patch tissutale	39.59.33↔	Altra riparazione di arterie extracraniche del capo e del collo, altro
39.56.59↔	Riparazione di vene addominali con patch tissutale, altro	39.59.34↔	Altra riparazione della vena giugulare
39.56.60↔	Riparazione di vasi dell'arto inferiore con patch tissutale, NAS		
39.56.61↔	Riparazione di arterie dell'arto inferiore con patch tissutale		
39.56.62↔	Riparazione della vena femorale e vena poplitea con patch tissutale		

39.59.39↔	Altra riparazione di vasi del capo e del collo, altro	39.99.99↔	Altri interventi sui vasi, altro
39.59.40↔	Altra riparazione di vasi dell'arto superiore, NAS	83.43.00↔	Asportazione di muscoli o fasce per innesto, NAS
39.59.41↔	Altra riparazione di arterie dell'arto superiore, NAS	83.43.10↔	Prelievo di lembo miocutaneo per innesto
39.59.42↔	Altra riparazione della vena succlavia, vena ascellare e vena brachiocefalica	83.43.11↔	Prelievo di lembo osteomiocutaneo o osteofasciocutaneo per innesto
39.59.48↔	Altra riparazione di altre vene profonde dell'arto superiore	83.43.12↔	Prelievo di altro lembo da muscolo o fascia con anastomosi microvascolare
39.59.49↔	Altra riparazione di vasi dell'arto superiore, altro	83.43.99↔	Asportazione di muscoli o fasce per innesto, altro
39.59.50↔	Altra riparazione di vasi toracici, NAS	83.71.00↔	Avanzamento di tendini, NAS
39.59.51↔	Altra riparazione dell'aorta toracica	83.71.10↔	Avanzamento di tendini, Testa e collo
39.59.52↔	Altra riparazione dell'arteria polmonare	83.71.11↔	Avanzamento di tendini, Spalla e ascella
39.59.53↔	Altra riparazione di arterie toraciche, altro	83.71.12↔	Avanzamento di tendini, Braccio e gomito
39.59.54↔	Altra riparazione della vena polmonare	83.71.13↔	Avanzamento di tendini, Avambraccio
39.59.55↔	Altra riparazione della vena cava superiore	83.71.14↔	Avanzamento di tendini, Parete toracica, addome e dorso
39.59.59↔	Altra riparazione di vasi toracici, altro	83.71.15↔	Avanzamento di tendini, Regione inguinale e genitale e natiche
39.59.60↔	Altra riparazione di arterie addominali, NAS	83.71.16↔	Avanzamento di tendini, Estremità inferiore
39.59.61↔	Altra riparazione dell'aorta addominale	83.71.19↔	Avanzamento di tendini, Altra localizzazione
39.59.62↔	Altra riparazione del tronco celiaco	83.71.99↔	Avanzamento di tendini, altro
39.59.63↔	Altra riparazione dell'arteria gastrica	83.75.00↔	Trasferimento o trapianto di tendini, NAS
39.59.64↔	Altra riparazione dell'arteria epatica	83.75.10↔	Trasferimento o trapianto di tendini, Testa e collo
39.59.65↔	Altra riparazione dell'arteria splenica	83.75.11↔	Trasferimento o trapianto di tendini, Spalla e ascella
39.59.66↔	Altra riparazione dell'arteria renale	83.75.12↔	Trasferimento o trapianto di tendini, Braccio e gomito
39.59.67↔	Altra riparazione dell'arteria mesenterica	83.75.13↔	Trasferimento o trapianto di tendini, Avambraccio
39.59.68↔	Altra riparazione dell'arteria iliaca	83.75.14↔	Trasferimento o trapianto di tendini, Parete toracica, addome e dorso
39.59.69↔	Altra riparazione di arterie addominali, altro	83.75.15↔	Trasferimento o trapianto di tendini, Regione inguinale e genitale e natiche
39.59.70↔	Altra riparazione di vene addominali, NAS	83.75.16↔	Trasferimento o trapianto di tendini, Estremità inferiore
39.59.71↔	Altra riparazione della vena cava inferiore	83.75.19↔	Trasferimento o trapianto di tendini, Altra localizzazione
39.59.72↔	Altra riparazione della vena iliaca	83.75.99↔	Trasferimento o trapianto di tendini, altro
39.59.79↔	Altra riparazione di vene addominali, altro	83.76.00↔	Altra trasposizione di tendini, NAS
39.59.80↔	Altra riparazione di vasi dell'arto inferiore, NAS	83.76.10↔	Altra trasposizione di tendini, Testa e collo
39.59.81↔	Altra riparazione di arterie dell'arto inferiore	83.76.11↔	Altra trasposizione di tendini, Spalla e ascella
39.59.82↔	Altra riparazione della vena femorale	83.76.12↔	Altra trasposizione di tendini, Braccio e gomito
39.59.83↔	Altra riparazione della vena poplitea	83.76.13↔	Altra trasposizione di tendini, Avambraccio
39.59.88↔	Altra riparazione di altre vene profonde dell'arto inferiore	83.76.14↔	Altra trasposizione di tendini, Parete toracica e dorso
39.59.89↔	Altra riparazione di vasi dell'arto inferiore, altro	83.76.15↔	Altra trasposizione di tendini, Regione inguinale e genitale e natiche
39.59.90↔	Altra riparazione di vasi, valvuloplastica venosa	83.76.16↔	Altra trasposizione di tendini, Estremità inferiore
39.59.99↔	Altra riparazione di vasi, altro	83.76.19↔	Altra trasposizione di tendini, Altra localizzazione
39.8x.00↔	Interventi sul globo carotideo, sul seno carotideo e su altri glomi vascolari, NAS	83.76.99↔	Altra trasposizione di tendini, altro
39.8x.10↔	Esplorazione del globo carotideo e di altri glomi vascolari	83.79↔	Altra trasposizione di muscoli
39.8x.11↔	Asportazione del globo carotideo e di altri glomi vascolari	83.81.00↔	Innesto tendineo, NAS
39.8x.20↔	Impianto o sostituzione di generatore di impulsi per l'attivazione del baroriflesso	83.81.10↔	Innesto tendineo, Testa e collo
39.8x.21↔	Revisione (senza sostituzione) di generatore di impulsi per l'attivazione del baroriflesso	83.81.11↔	Innesto tendineo, Spalla e ascella
39.8x.22↔	Rimozione di generatore di impulsi per l'attivazione del baroriflesso	83.81.12↔	Innesto tendineo, Braccio e gomito
39.8x.30↔	Impianto o sostituzione di elettrodo(i) per l'attivazione del baroriflesso	83.81.13↔	Innesto tendineo, Avambraccio
39.8x.31↔	Revisione (senza sostituzione) di elettrodo(i) per l'attivazione del baroriflesso	83.81.14↔	Innesto tendineo, Parete toracica, addome e dorso
39.8x.32↔	Rimozione di elettrodo(i) per l'attivazione del baroriflesso	83.81.15↔	Innesto tendineo, Regione inguinale e genitale e natiche
39.8x.99↔	Interventi sul globo carotideo, sul seno carotideo e su altri glomi vascolari, altro	83.81.16↔	Innesto tendineo, Estremità inferiore
39.99.00↔	Altri interventi sui vasi, NAS	83.81.19↔	Innesto tendineo, Altra localizzazione
39.99.10↔	Aortopessia	83.81.99↔	Innesto tendineo, altro
39.99.20↔	Interventi per anomalie vascolari congenite, NAS	83.82.00↔	Innesto di muscoli o fasce, NAS
39.99.21↔	Interventi per anomalie congenite dell'istmo aortico (stenosi) o per arco aortico interrotto	83.82.10↔	Innesto di fascia, Testa e collo
39.99.22↔	Interventi per anomalie congenite dell'arteria o vena polmonare o per arteria lusoria	83.82.11↔	Innesto di fascia, Spalla e ascella
39.99.23↔	Interventi per anomalie congenite della vena cava	83.82.12↔	Innesto di fascia, Braccio e gomito
39.99.24↔	Interventi per unifocalizzazione di vasi collaterali congeniti	83.82.13↔	Innesto di fascia, Avambraccio
39.99.30↔	Intervento di occlusione mediante catetere del dotto arterioso di Botallo, NAS	83.82.14↔	Innesto di fascia, Parete toracica, addome e dorso
39.99.31↔	Intervento di occlusione mediante catetere del dotto arterioso di Botallo, con spirale (coil)	83.82.15↔	Innesto di fascia, Regione inguinale e genitale e natiche
39.99.32↔	Intervento di occlusione mediante catetere del dotto arterioso di Botallo, con Amplatzer duct occluder	83.82.16↔	Innesto di fascia, Estremità inferiore
39.99.38↔	Intervento di occlusione mediante catetere del dotto arterioso di Botallo, altro	83.82.19↔	Innesto di fascia, Altra localizzazione
39.99.39↔	Interventi per altre anomalie vascolari congenite	83.82.20↔	Innesto di lembo muscolare o fasciale locale, Testa e collo
		83.82.21↔	Innesto di lembo muscolare o fasciale locale, Spalla e ascella
		83.82.22↔	Innesto di lembo muscolare o fasciale locale, Braccio e gomito
		83.82.23↔	Innesto di lembo muscolare o fasciale locale, Avambraccio
		83.82.24↔	Innesto di lembo muscolare o fasciale locale, Parete toracica, addome e dorso
		83.82.25↔	Innesto di lembo muscolare o fasciale locale, Regione inguinale e genitale e natiche
		83.82.26↔	Innesto di lembo muscolare o fasciale locale, Estremità inferiore

83.82.29↔	Innesto di lembo muscolare o fasciale locale, Altra localizzazione	83.82.40↔	Innesto di altro lembo con anastomosi microvascolare da muscolo o fascia, Testa e collo
83.82.30↔	Innesto di lembo osteomiocutaneo o osteofasciocutaneo, Testa e collo	83.82.41↔	Innesto di altro lembo con anastomosi microvascolare da muscolo o fascia, Spalla e ascella
83.82.31↔	Innesto di lembo osteomiocutaneo o osteofasciocutaneo, Spalla e ascella	83.82.42↔	Innesto di altro lembo con anastomosi microvascolare da muscolo o fascia, Braccio e gomito
83.82.32↔	Innesto di lembo osteomiocutaneo o osteofasciocutaneo, Braccio e gomito	83.82.43↔	Innesto di altro lembo con anastomosi microvascolare da muscolo o fascia, Avambraccio
83.82.33↔	Innesto di lembo osteomiocutaneo o osteofasciocutaneo, Avambraccio	83.82.44↔	Innesto di altro lembo con anastomosi microvascolare da muscolo o fascia, Parete toracica, addome e dorso
83.82.34↔	Innesto di lembo osteomiocutaneo o osteofasciocutaneo, Parete toracica, addome e dorso	83.82.45↔	Innesto di altro lembo con anastomosi microvascolare da muscolo o fascia, Regione inguinale e genitale e natiche
83.82.35↔	Innesto di lembo osteomiocutaneo o osteofasciocutaneo, Regione inguinale e genitale e natiche	83.82.46↔	Innesto di altro lembo con anastomosi microvascolare da muscolo o fascia, Estremità inferiore
83.82.36↔	Innesto di lembo osteomiocutaneo o osteofasciocutaneo, Estremità inferiore	83.82.47↔	Innesto di altro lembo con anastomosi microvascolare da muscolo o fascia, Altra localizzazione
83.82.39↔	Innesto di lembo osteomiocutaneo o osteofasciocutaneo, Altra localizzazione	83.82.99↔	Innesto di muscoli o fasce, altro

Procedura I13-7

78.12.00↔	Applicazione di fissatore esterno dell'omero (Incl. Riduzione di frattura), NAS	79.21.10↔	Riduzione aperta di frattura dell'omero prossimale, senza fissazione interna
78.12.90↔	Riduzione chiusa di altra frattura dell'omero con fissatore esterno	79.21.11↔	Riduzione aperta di frattura della diafisi dell'omero, senza fissazione interna
78.12.91↔	Riduzione aperta di altra frattura dell'omero con fissatore esterno	79.21.12↔	Riduzione aperta di frattura dell'omero distale, senza fissazione interna
78.12.99↔	Applicazione di fissatore esterno dell'omero (Incl. Riduzione di frattura), altro	79.21.99↔	Riduzione aperta di frattura dell'omero senza fissazione interna, altro
79.11.00↔	Riduzione chiusa di frattura dell'omero, con fissazione interna, NAS	79.31.00↔	Riduzione aperta di frattura dell'omero con fissazione interna, NAS
79.11.10↔	Riduzione chiusa di frattura dell'omero prossimale, con fissazione interna con chiodo endomidollare / di bloccaggio o con placca angolata / condilare	79.31.10↔	Riduzione aperta di frattura semplice dell'omero prossimale, con fissazione interna con chiodo endomidollare, placca a stabilità angolare o placca (angolata)
79.11.11↔	Riduzione chiusa di frattura dell'omero prossimale mediante fissazione interna con tecnica mini-invasiva con palloncino	79.31.11↔	Riduzione aperta di frattura semplice dell'omero prossimale, con altra fissazione interna (es. vite, filo)
79.11.19↔	Riduzione chiusa di frattura dell'omero prossimale, con altra fissazione interna (es. con vite, filo, cerchiaggio dinamico, placca a stabilità angolare)	79.31.12↔	Riduzione aperta di frattura pluriframmentaria dell'omero prossimale, con fissazione interna
79.11.20↔	Riduzione chiusa di altra frattura dell'omero, con fissazione interna con chiodo endomidollare / di bloccaggio o con placca angolata / condilare	79.31.20↔	Riduzione aperta di frattura semplice della diafisi dell'omero, con fissazione interna
79.11.21↔	Riduzione chiusa di altra frattura dell'omero mediante fissazione interna con tecnica mini-invasiva con palloncino	79.31.30↔	Riduzione aperta di frattura semplice dell'omero distale, con fissazione interna con chiodo endomidollare, placca a stabilità angolare o placca (angolata)
79.11.29↔	Riduzione chiusa di altra frattura dell'omero, con altra fissazione interna (es. con vite, filo, cerchiaggio dinamico, placca a stabilità angolare)	79.31.31↔	Riduzione aperta di frattura semplice dell'omero distale, con altra fissazione interna (es. vite, filo)
79.11.99↔	Riduzione chiusa di frattura dell'omero, con fissazione interna, altro	79.31.90↔	Riduzione aperta di frattura pluriframmentaria di altre parti dell'omero, con fissazione interna
79.21.00↔	Riduzione aperta di frattura dell'omero senza fissazione interna, NAS	79.31.99↔	Riduzione aperta di frattura dell'omero con fissazione interna, altro

Procedura I13-8

79.12.00↔	Riduzione chiusa di frattura di radio e ulna, con fissazione interna, NAS	79.12.22↔	Riduzione chiusa di altra frattura del radio, con fissazione interna con chiodo endomidollare
79.12.10↔	Riduzione chiusa di frattura del radio distale, con fissazione interna con filo o cerchiaggio dinamico	79.12.23↔	Riduzione chiusa di altra frattura del radio mediante fissazione interna con tecnica mini-invasiva con palloncino
79.12.11↔	Riduzione chiusa di frattura del radio distale, con fissazione interna con filo endomidollare	79.12.29↔	Riduzione chiusa di altra frattura del radio, con altra fissazione interna (es. vite, placca)
79.12.12↔	Riduzione chiusa di frattura del radio distale, con fissazione interna con chiodo endomidollare	79.12.30↔	Riduzione chiusa di frattura dell'ulna, con fissazione interna con filo o cerchiaggio dinamico
79.12.13↔	Riduzione chiusa di frattura del radio distale mediante fissazione interna con tecnica mini-invasiva con palloncino	79.12.31↔	Riduzione chiusa di frattura dell'ulna, con fissazione interna con filo endomidollare
79.12.19↔	Riduzione chiusa di frattura del radio distale, con altra fissazione interna (es. vite, placca)	79.12.32↔	Riduzione chiusa di frattura dell'ulna, con fissazione interna con chiodo endomidollare
79.12.20↔	Riduzione chiusa di altra frattura del radio con filo o cerchiaggio dinamico	79.12.39↔	Riduzione chiusa di frattura dell'ulna, con altra fissazione interna (es. vite, placca)
79.12.21↔	Riduzione chiusa di altra frattura del radio, con fissazione interna con filo endomidollare	79.12.99↔	Riduzione chiusa di frattura di radio e ulna, con fissazione interna, altro

Procedura I13-9

78.17.10↔	Riduzione chiusa di frattura della tibia prossimale con fissatore esterno	79.36.11↔	Riduzione aperta di frattura semplice della tibia prossimale, con fissazione interna con vite
78.17.11↔	Riduzione aperta di frattura semplice della tibia prossimale con fissatore esterno	79.36.12↔	Riduzione aperta di frattura semplice della tibia prossimale, con altra fissazione interna
78.17.12↔	Riduzione aperta di frattura pluriframmentaria della tibia prossimale con fissatore esterno	79.36.13↔	Riduzione aperta di frattura pluriframmentaria della tibia prossimale, con fissazione interna con staffe (di Blount)
79.16.10↔	Riduzione chiusa di frattura della tibia prossimale, con fissazione interna con chiodo endomidollare	79.36.14↔	Riduzione aperta di frattura pluriframmentaria della tibia prossimale, con altra fissazione interna
79.26.10↔	Riduzione aperta di frattura della tibia prossimale, senza fissazione interna	79.56.10↔	Riduzione aperta di epifisiolisi della tibia prossimale
79.36.10↔	Riduzione aperta di frattura semplice della tibia prossimale, con fissazione interna con staffe (di Blount) o chiodo endomidollare		

Procedura I13-10

78.17.24↔	Riduzione chiusa di frattura della fibula distale con fissatore esterno	79.36.70↔	Riduzione aperta di frattura semplice della fibula distale, con fissazione interna con staffe (di Blount)
78.17.25↔	Riduzione aperta di frattura semplice della fibula distale con fissatore esterno	79.36.71↔	Riduzione aperta di frattura semplice della fibula distale, con fissazione interna con placca
78.17.26↔	Riduzione aperta di frattura pluriframmentaria della fibula distale con fissatore esterno	79.36.72↔	Riduzione aperta di frattura semplice della fibula distale, con altra fissazione interna
79.16.40↔	Riduzione chiusa di frattura della fibula distale, con fissazione interna con chiodo endomidollare	79.36.73↔	Riduzione aperta di frattura pluriframmentaria della fibula distale, con fissazione interna
79.16.49↔	Riduzione chiusa di frattura della fibula distale, con altra fissazione interna (es. vite, placca, filo)	79.56.21↔	Riduzione aperta di epifisiolisi della fibula distale
79.26.22↔	Riduzione aperta di frattura della fibula distale, senza fissazione interna		

Procedura I13-11

78.02.10↔	Innesto osseo dell'omero, con peduncolo vascolare e anastomosi microvascolare	79.36.10↔	Riduzione aperta di frattura semplice della tibia prossimale, con fissazione interna con staffe (di Blount) o chiodo endomidollare
78.02.11↔	Innesto osseo dell'omero, con peduncolo vascolare senza anastomosi microvascolare	79.36.11↔	Riduzione aperta di frattura semplice della tibia prossimale, con fissazione interna con vite
78.02.12↔	Innesto osseo dell'omero, allogenic	79.36.12↔	Riduzione aperta di frattura semplice della tibia prossimale, con altra fissazione interna
78.02.13↔	Innesto osteocondrale dell'omero	79.36.13↔	Riduzione aperta di frattura pluriframmentaria della tibia prossimale, con fissazione interna con staffe (di Blount)
78.07.10↔	Innesto osseo della tibia, con peduncolo vascolare e anastomosi microvascolare	79.36.14↔	Riduzione aperta di frattura pluriframmentaria della tibia prossimale, con altra fissazione interna
78.07.11↔	Innesto osseo della tibia, con peduncolo vascolare senza anastomosi microvascolare	79.36.20↔	Riduzione aperta di frattura semplice del corpo della tibia, con fissazione interna
78.07.12↔	Innesto osseo della tibia, allogenic	79.36.30↔	Riduzione aperta di frattura semplice della tibia distale, con fissazione interna con chiodo endomidollare o placca a stabilità angolare
78.07.13↔	Innesto osteocondrale della tibia	79.36.31↔	Riduzione aperta di frattura semplice della tibia distale, con fissazione interna con altra placca
78.07.20↔	Innesto osseo della fibula, con peduncolo vascolare e anastomosi microvascolare	79.36.32↔	Riduzione aperta di frattura semplice della tibia distale, con altra fissazione interna
78.07.21↔	Innesto osseo della fibula, con peduncolo vascolare senza anastomosi microvascolare	79.36.40↔	Riduzione aperta di frattura pluriframmentaria di altre parti della tibia, con fissazione interna
78.07.22↔	Innesto osseo della fibula, allogenic	79.36.50↔	Riduzione aperta di frattura semplice della fibula prossimale, con fissazione interna
78.07.23↔	Innesto osteocondrale della fibula	79.36.51↔	Riduzione aperta di frattura pluriframmentaria della fibula prossimale, con fissazione interna
79.31.00↔	Riduzione aperta di frattura dell'omero con fissazione interna, NAS	79.36.60↔	Riduzione aperta di frattura semplice della diafisi della fibula, con fissazione interna con chiodo endomidollare
79.31.10↔	Riduzione aperta di frattura semplice dell'omero prossimale, con fissazione interna con chiodo endomidollare, placca a stabilità angolare o placca (angolata)	79.36.61↔	Riduzione aperta di frattura semplice della diafisi della fibula, con altra fissazione interna
79.31.11↔	Riduzione aperta di frattura semplice dell'omero prossimale, con altra fissazione interna (es. vite, filo)	79.36.62↔	Riduzione aperta di frattura pluriframmentaria della diafisi della fibula, con fissazione interna con placca (con stabilità angolare)
79.31.12↔	Riduzione aperta di frattura pluriframmentaria dell'omero prossimale, con fissazione interna	79.36.63↔	Riduzione aperta di frattura pluriframmentaria della diafisi della fibula, con altra fissazione interna
79.31.20↔	Riduzione aperta di frattura semplice della diafisi dell'omero, con fissazione interna	79.36.70↔	Riduzione aperta di frattura semplice della fibula distale, con fissazione interna con staffe (di Blount)
79.31.30↔	Riduzione aperta di frattura semplice dell'omero distale, con fissazione interna con chiodo endomidollare, placca a stabilità angolare o placca (angolata)	79.36.71↔	Riduzione aperta di frattura semplice della fibula distale, con fissazione interna con placca
79.31.31↔	Riduzione aperta di frattura semplice dell'omero distale, con altra fissazione interna (es. vite, filo)	79.36.72↔	Riduzione aperta di frattura semplice della fibula distale, con altra fissazione interna
79.31.90↔	Riduzione aperta di frattura pluriframmentaria di altre parti dell'omero, con fissazione interna		
79.31.99↔	Riduzione aperta di frattura dell'omero con fissazione interna, altro		
79.36.00↔	Riduzione aperta di frattura di tibia e fibula, con fissazione interna, NAS		

79.36.73↔	Riduzione aperta di frattura pluriframmentaria della fibula distale, con fissazione interna	81.11↔	Fusione della caviglia
79.36.99↔	Riduzione aperta di frattura di tibia e fibula, con fissazione interna, altro		

ADRG I14 Revisione di moncone di amputazione

Procedura nella tabella I14-1

DRG I14Z Revisione di moncone di amputazione**Procedura I14-1**

84.3x.00↔	Revisione del moncone di amputazione, NAS	84.3x.12↔	Revisione del moncone di amputazione, Regione della mano
84.3x.10↔	Revisione del moncone di amputazione, Regione della spalla e del braccio	84.3x.13↔	Revisione del moncone di amputazione, Estremità inferiore
84.3x.11↔	Revisione del moncone di amputazione, Regione dell'avambraccio	84.3x.19↔	Revisione del moncone di amputazione, Altra localizzazione
		84.3x.99↔	Revisione del moncone di amputazione, altro

ADRG I15 Interventi chirurgici sulla calotta cranica

Procedura nella tabella I15-1

DRG I15A Interventi chirurgici sulla calotta cranica e ossa facciali, età < 16 anni

Età < 16 anni

DRG I15B Interventi chirurgici sulla calotta cranica e ossa facciali, età > 15 anni**Procedura I15-1**

01.12.00↔	Biopsia mediante craniotomia (a cielo aperto) delle meningi cerebrali, NAS	01.24.32↔	Approccio alla base del cranio, transorale con scissione del palato molle
01.12.10↔	Biopsia stereotassica mediante craniotomia (a cielo aperto) delle meningi cerebrali	01.24.33↔	Approccio alla base del cranio, transorale con scissione del palato molle e duro
01.12.99↔	Biopsia mediante craniotomia (a cielo aperto) delle meningi cerebrali, altro	01.24.34↔	Approccio alla base del cranio, transfenoidale
01.14.00↔	Biopsia a cielo aperto del cervello, NAS	01.24.35↔	Approccio alla base del cranio, transetmoidale
01.14.10↔	Biopsia stereotassica a cielo aperto del cervello	01.24.36↔	Approccio alla base del cranio, transmastoideo
01.14.99↔	Biopsia a cielo aperto del cervello, altro	01.24.37↔	Approccio alla base del cranio, translabyrinthico
01.15↔	Biopsia del cranio	01.24.38↔	Approccio alla base del cranio, transpiramidale
01.21↔	Incisione e drenaggio dei seni cranici	01.24.39↔	Approccio alla base del cranio, altro
01.22↔	Rimozione di elettrodo(i) di neurostimolatore intracranico	01.24.3a↔	Approccio alla base del cranio, transcondilico
01.24.00↔	Altra craniotomia, NAS	01.24.3b↔	Approccio alla base del cranio, transorbitale
01.24.10↔	Altra craniotomia con decompressione	01.24.3c↔	Approccio alla base del cranio, con osteotomia tipo Le Fort I
01.24.11↔	Altra craniotomia per evacuazione di ematoma epidurale	01.24.3d↔	Approccio alla base del cranio, transnasale-transcribriforme
01.24.12↔	Altra craniotomia per evacuazione di empiema epidurale	01.24.3e↔	Approccio alla base del cranio, transnasale-transclivale
01.24.13↔	Altra craniotomia, Inserzione di materiale alloplastico o di sistema di somministrazione farmacologica nelle ossa del cranio o nello spazio epidurale	01.24.3f↔	Approccio alla base del cranio, transorale-transclivale
01.24.14↔	Altra craniotomia, rimozione di materiale alloplastico o di sistema di somministrazione farmacologica dalle ossa del cranio o dallo spazio epidurale	01.24.3g↔	Approccio alla base del cranio, transnasale-transpterigoideo
01.24.15↔	Altra craniotomia, Rimozione di corpo estraneo dalle ossa del cranio o dallo spazio epidurale	01.24.99↔	Altra craniotomia, altro
01.24.16↔	Altra craniotomia, altro drenaggio di liquido epidurale o per altri motivi	01.25.00↔	Altra craniectomia, NAS
01.24.20↔	Craniotomia della calotta quale approccio chirurgico, NAS	01.25.10↔	Altra craniectomia con decompressione
01.24.21↔	Trapanazione della calotta quale approccio chirurgico	01.25.11↔	Altra craniectomia per evacuazione di ematoma epidurale
01.24.22↔	Apertura del cranio guidata da stereotassi attraverso la calotta quale approccio chirurgico	01.25.12↔	Altra craniectomia per evacuazione di empiema epidurale
01.24.29↔	Craniotomia della calotta quale approccio chirurgico, altro	01.25.13↔	Altra craniectomia per rimozione di corpo estraneo dalle ossa del cranio o dallo spazio epidurale
01.24.30↔	Approccio alla base del cranio, NAS	01.25.14↔	Altra craniectomia, Inserzione di materiale alloplastico o di sistema di somministrazione farmacologica nelle ossa del cranio o nello spazio epidurale
01.24.31↔	Approccio alla base del cranio, transorale	01.25.19↔	Altra craniectomia, per drenaggio di liquido epidurale o per altri motivi
		01.25.20↔	Altra craniectomia, Nuova craniectomia con inserzione di drenaggio
		01.25.21↔	Altra craniectomia, Nuova craniectomia per rimozione di materiale alloplastico o di sistema di somministrazione farmacologica dalle ossa del cranio o dallo spazio epidurale

01.25.99↔	Altra craniectomia, altro	01.6x.21↔	Asportazione e distruzione di altro tessuto patologico dalla calotta
01.31.00↔	Incisione delle meningi cerebrali, NAS	01.6x.22↔	Asportazione e distruzione di altro tessuto patologico dalla base del cranio e dalla calotta con meningi cerebrali
01.31.10↔	Incisione delle meningi cerebrali per evacuazione di ematoma (igroma) subdurale	02.01↔	Apertura di suture del cranio
01.31.11↔	Incisione delle meningi cerebrali per evacuazione di empiema subdurale	02.02↔	Riposizionamento di frammenti di frattura affossata del cranio
01.31.20↔	Incisione delle meningi cerebrali per drenaggio di liquido subdurale e subaracnoideo	02.03↔	Formazione di opercoli cranici
01.31.99↔	Incisione delle meningi cerebrali, altro	02.04.00↔	Innesto osseo sul cranio, NAS
01.39.00↔	Altre incisioni cerebrali, NAS	02.04.10↔	Innesto osseo sul cranio, calotta cranica
01.39.10↔	Altre incisioni cerebrali per evacuazione di ematoma intracerebrale	02.04.99↔	Innesto osseo sul cranio, altro
01.39.11↔	Altre incisioni cerebrali per evacuazione di ascesso intracerebrale	02.05.00↔	Inserzione di placca cranica, NAS
01.39.19↔	Altre incisioni cerebrali, evacuazione di altro liquido intracerebrale	02.05.10↔	Inserzione di impianto CAD nel neurocranio senza interessamento dello splancnocranio, difetto semplice
01.39.20↔	Altre incisioni cerebrali, Evacuazione stereotassica di ematoma intracranico	02.05.11↔	Inserzione di impianto CAD nel neurocranio senza interessamento dello splancnocranio, difetto maggiore o complesso
01.39.21↔	Altre incisioni cerebrali, Evacuazione stereotassica di ascesso intracranico	02.05.20↔	Inserzione di impianto CAD nel neurocranio con interessamento di orbita, regione temporale o seno frontale, fino a 2 regioni
01.39.29↔	Altre incisioni cerebrali, Evacuazione stereotassica di altro liquido intracranico	02.05.30↔	Inserzione di impianto CAD nel neurocranio con interessamento di più regioni dello splancnocranio, da 3 regioni
01.39.30↔	Altre incisioni cerebrali, Rimozione di corpo estraneo intracerebrale	02.05.41↔	Reinserzione di placca cranica autologa
01.39.40↔	Inserzione di drenaggio esterno nel sistema liquorale (es. ventricolare, cisternale, subdurale)	02.05.99↔	Inserzione di placca cranica, altro
01.39.41↔	Inserzione di serbatoio nel sistema liquorale (es. ventricolare, cisternale, subdurale)	02.06.00↔	Altri tipi di osteoplastica del cranio, NAS
01.39.42↔	Rimozione di serbatoio dal sistema liquorale (es. ventricolare, cisternale, subdurale)	02.06.10↔	Cranioplastica fronto-orbitale per spostamento osseo
01.39.50↔	Rimozione di impianto intracranico	02.06.20↔	Riparazione del neurocranio senza interessamento dello splancnocranio, con impianto semplice (cemento osseo, materiale alloplastico)
01.39.99↔	Altre incisioni cerebrali, altro	02.06.30↔	Riparazione di neurocranio e splancnocranio o del solo splancnocranio, con impianto semplice (cemento osseo, materiale alloplastico)
01.41↔	Interventi sul talamo	02.06.99↔	Altri tipi di osteoplastica del cranio (cranioplastica), altro
01.42↔	Interventi sul globo pallido	02.07↔	Rimozione di placca del cranio
01.51.00↔	Asportazione di lesione o di tessuto delle meningi cerebrali, NAS	02.11↔	Sutura semplice della dura madre
01.51.10↔	Asportazione di tessuto tumorale dalle meningi cerebrali con isolamento di tessuto adiacente infiltrato	02.12.00↔	Altra riparazione delle meningi cerebrali, NAS
01.51.99↔	Asportazione di lesione o di tessuto delle meningi cerebrali, altro	02.12.10↔	Altra riparazione delle meningi cerebrali senza cranioplastica
01.52.00↔	Emisferectomia, NAS	02.12.20↔	Altra riparazione delle meningi cerebrali con cranioplastica
01.52.10↔	Emisferectomia, tessuto tumorale intracerebrale di origine cerebrale	02.12.21↔	Altra duraplastica con cranioplastica della convessità
01.52.11↔	Emisferectomia, tessuto tumorale intracerebrale di origine extracerebrale	02.12.22↔	Altra duraplastica con cranioplastica del passaggio craniocervicale
01.52.99↔	Emisferectomia, altro	02.12.31↔	Duraplastica frontobasale con lembo peduncolato
01.53.00↔	Lobectomia cerebrale, NAS	02.12.99↔	Altra riparazione delle meningi cerebrali, altro
01.53.10↔	Lobectomia cerebrale, tessuto tumorale intracerebrale di origine cerebrale	02.13↔	Legatura dei vasi delle meningi
01.53.11↔	Lobectomia cerebrale, tessuto tumorale intracerebrale di origine extracerebrale	02.14↔	Plessectomia coroidea
01.53.99↔	Lobectomia cerebrale, altro	02.2↔	Ventricolostomia
01.59.00↔	Altra asportazione o distruzione di lesione o di tessuto cerebrale, NAS	02.31↔	Shunt fra ventricolo e strutture del capo e del collo
01.59.10↔	Altra asportazione di tessuto tumorale intracerebrale di origine cerebrale	02.32↔	Shunt fra ventricolo e sistema circolatorio
01.59.11↔	Altra asportazione di tessuto tumorale intracerebrale di origine extracerebrale	02.33↔	Shunt fra ventricolo e cavità toracica
01.59.12↔	Altra asportazione o distruzione di lesione o di tessuto cerebrale, sbrigliamento di contusione cerebrale	02.34↔	Shunt fra ventricolo, cavità addominale e i suoi organi
01.59.19↔	Altra asportazione o distruzione di lesione o di tessuto cerebrale, altro	02.35↔	Shunt fra ventricolo ed apparato urinario
01.59.20↔	Altra distruzione di tessuto tumorale intracerebrale di origine cerebrale	02.39↔	Altri interventi per il drenaggio ventricolare
01.59.21↔	Altra distruzione di tessuto tumorale intracerebrale di origine extracerebrale	02.41.00↔	Irrigazione ed esplorazione di shunt ventricolare, NAS
01.59.29↔	Altra distruzione di lesione o di tessuto cerebrale, altro	02.41.10↔	Irrigazione ed esplorazione di shunt ventricolare, parte centrale
01.59.99↔	Altra asportazione o distruzione di lesione o di tessuto cerebrale, altro	02.41.20↔	Irrigazione ed esplorazione di shunt ventricolare, parte periferica
01.6x.10↔	Asportazione e distruzione di tessuto tumorale dalla base del cranio	02.41.99↔	Irrigazione ed esplorazione di shunt ventricolare, altro
01.6x.11↔	Asportazione e distruzione di tessuto tumorale dalla calotta	02.42.00↔	Sostituzione di shunt ventricolare, NAS
01.6x.20↔	Asportazione e distruzione di altro tessuto patologico dalla base del cranio	02.42.10↔	Sostituzione di shunt ventricolare, parte centrale
		02.42.20↔	Sostituzione di shunt ventricolare, parte periferica
		02.42.99↔	Sostituzione di shunt ventricolare, altro
		02.43↔	Rimozione di shunt ventricolare
		02.91↔	Separazione di aderenze corticali
		02.92↔	Interventi riparativi sul cervello
		02.93.00↔	Inserzione o sostituzione di elettrodo(i) di neurostimolatore intracranico, NAS
		02.93.10↔	Inserzione o sostituzione di microelettrodi temporanei per derivazione e stimolazione uniloculare
		02.93.11↔	Inserzione o sostituzione di microelettrodi temporanei per derivazione e stimolazione multiloculare
		02.93.20↔	Inserzione o sostituzione di microelettrodi permanenti per derivazione e stimolazione uniloculare
		02.93.21↔	Inserzione o sostituzione di microelettrodi permanenti per derivazione e stimolazione multiloculare

02.93.99↔	Inserzione o sostituzione di elettrodo(i) di neurostimolatore intracranico, altro	18.71.29↔	Ricostruzione di padiglione auricolare, totale, altro
07.61↔	Asportazione parziale dell'ipofisi, per via transfrontale	18.71.30↔	Impianto di materiale alloplastico nella ricostruzione di padiglione auricolare
07.62↔	Asportazione parziale dell'ipofisi, per via trans-sfenoidale	18.71.99↔	Ricostruzione di padiglione auricolare, altro
07.63↔	Asportazione parziale dell'ipofisi, per via non specificata	20.99.00↔	Altri interventi sull'orecchio medio e interno, NAS
07.64↔	Asportazione totale dell'ipofisi per via transfrontale	20.99.10↔	Impianto di ancoraggio osseo nella rocca petrosa, nell'orecchio medio o interno
07.65↔	Asportazione totale dell'ipofisi per via trans-sfenoidale	20.99.20↔	Chiusura di fistola del labirinto
07.68↔	Asportazione totale dell'ipofisi, per altra via specificata	20.99.30↔	Rimozione di impianto cocleare o di apparecchio acustico impiantabile
07.69↔	Asportazione totale dell'ipofisi per via non specificata	20.99.99↔	Altri interventi sull'orecchio medio e interno, altro
18.71.00↔	Ricostruzione di padiglione auricolare, NAS	22.79.00↔	Riparazione di seno paranasale, NAS
18.71.10↔	Ricostruzione di padiglione auricolare, parziale, NAS	22.79.10↔	Riparazione dell'osso frontale
18.71.11↔	Ricostruzione di padiglione auricolare, parziale con espansore tissutale	22.79.11↔	Riparazione o cranializzazione di parete dell'osso frontale
18.71.12↔	Ricostruzione di padiglione auricolare, parziale con lembo galeale	22.79.19↔	Altra riparazione di seno paranasale
18.71.13↔	Ricostruzione di padiglione auricolare, parziale con innesto di cartilagine	38.01↔	Incisione di vasi intracranici
18.71.14↔	Ricostruzione di padiglione auricolare, parziale con lembo microvascolare	38.31↔	Resezione di vasi intracranici con anastomosi
18.71.19↔	Ricostruzione di padiglione auricolare, parziale, altro	38.61↔	Altra asportazione di vasi intracranici
18.71.20↔	Ricostruzione di padiglione auricolare, totale, NAS	38.81↔	Altra occlusione chirurgica di vasi intracranici
18.71.21↔	Ricostruzione di padiglione auricolare, totale con espansore tissutale	76.92.20↔	Inserzione di impianto CAD nello splancnocranio senza interessamento del neurocranio, fino a 2 regioni
18.71.22↔	Ricostruzione di padiglione auricolare, totale con lembo galeale	76.92.21↔	Inserzione di impianto CAD nello splancnocranio senza interessamento del neurocranio, da 3 regioni in poi
18.71.23↔	Ricostruzione di padiglione auricolare, totale con innesto di cartilagine	76.92.30↔	Inserzione di impianto CAD nella mascella, per riparazione plastica di difetto semplice
18.71.24↔	Ricostruzione di padiglione auricolare, totale con lembo microvascolare	76.92.31↔	Inserzione di impianto CAD nella mascella, per riparazione plastica di difetto grande o complesso

ADRG I16**Altri interventi su spalla o clavicola**

Procedura nella tabella I16-1

DRG I16Z**Altri interventi sulla spalla o sulla clavicola****Procedura I16-1**

77.21.10↔	Osteotomia cuneiforme della scapola	78.21.11↔	Epifisiodesi permanente di scapola e clavicola
77.21.11↔	Osteotomia cuneiforme della clavicola	78.21.12↔	Epifisiolisi terapeutica di scapola e clavicola
77.21.20↔	Osteotomia cuneiforme di una costa	78.21.99↔	Accorciamento di scapola e clavicola, altro
77.21.21↔	Osteotomia cuneiforme dello sterno	78.31↔	Allungamento di scapola e clavicola
77.21.99↔	Osteotomia cuneiforme della scapola, della clavicola, delle coste e dello sterno, altro	78.41.00↔	Altri interventi di riparazione o plastica su scapola, clavicola, coste e sterno, NAS
77.61.10↔	Asportazione locale di lesione o tessuto della scapola e della clavicola	78.41.10↔	Altri interventi di riparazione o plastica su scapola e clavicola
77.61.11↔	Asportazione locale di lesione o tessuto di una costa	78.41.20↔	Altri interventi di riparazione o plastica su coste e sterno
77.61.12↔	Asportazione locale di lesione o tessuto dello sterno	78.41.30↔	Altri interventi di riparazione o plastica su scapola, clavicola, coste e sterno, Impianto di protesi verticali espandibili in titanio (VEPTR)
77.61.20↔	Sbrigliamento della scapola e della clavicola	78.41.99↔	Altri interventi di riparazione o plastica su scapola, clavicola, coste e sterno, altro
77.81.10↔	Altra osteotomia parziale della scapola e della clavicola	79.19.10↔	Riduzione chiusa di frattura di clavicola e scapola, con fissazione interna
77.81.11↔	Altra osteotomia parziale di una costa	79.29.10↔	Riduzione aperta di frattura semplice di clavicola e scapola, senza fissazione interna
77.81.12↔	Altra osteotomia parziale dello sterno	79.29.11↔	Riduzione aperta di frattura pluriframmentaria di clavicola e scapola, senza fissazione interna
77.91.00↔	Ostectomia totale della scapola, della clavicola, delle coste e dello sterno, NAS	79.39.10↔	Riduzione aperta di frattura semplice di clavicola e scapola, con fissazione interna
77.91.10↔	Ostectomia totale della scapola e della clavicola	79.39.11↔	Riduzione aperta di frattura pluriframmentaria di clavicola e scapola, con fissazione interna
77.91.99↔	Ostectomia totale della scapola, della clavicola, delle coste e dello sterno, altro	79.39.12↔	Riduzione aperta di frattura semplice delle coste, con fissazione interna
78.11.10↔	Riduzione chiusa di frattura della scapola e della clavicola con fissatore esterno	79.39.13↔	Riduzione aperta di frattura semplice dello sterno, con fissazione interna
78.11.11↔	Riduzione aperta di frattura semplice della scapola e della clavicola con fissatore esterno	79.39.14↔	Riduzione aperta di frattura pluriframmentaria delle coste, con fissazione interna
78.11.12↔	Riduzione aperta di frattura pluriframmentaria della scapola e della clavicola con fissatore esterno	79.39.15↔	Riduzione aperta di frattura pluriframmentaria dello sterno, con fissazione interna
78.11.20↔	Riduzione chiusa di frattura delle coste e dello sterno con fissatore esterno	79.81.00↔	Riduzione aperta di lussazione della spalla, NAS
78.11.21↔	Riduzione aperta di frattura delle coste e dello sterno con fissatore esterno		
78.21.00↔	Accorciamento di scapola e clavicola, NAS		
78.21.10↔	Epifisiodesi temporanea di scapola e clavicola		

79.81.10↔	Riduzione aperta di lussazione omero-glenoidea	81.83.19↔	Innesto di cartilagine e impianto di colture tissutali prodotte in vitro, articolazione omero-glenoidea, chirurgica a cielo aperto
79.81.20↔	Riduzione aperta di lussazione acromio-clavicolare	81.83.20↔	Innesto di cartilagine e impianto di colture tissutali prodotte in vitro, articolazione acromio-clavicolare, per via artroscopica
79.81.99↔	Riduzione aperta di lussazione della spalla, altro	81.83.21↔	Innesto di cartilagine e impianto di colture tissutali prodotte in vitro, articolazione acromio-clavicolare, chirurgica a cielo aperto
79.89.10↔	Riduzione aperta di lussazione sterno-clavicolare	81.83.26↔	Perforazione subcondrale, articolazione omero-glenoidea, per via artroscopica
79.99.10↔	Interventi non specificati su lesione di clavicola e scapola	81.83.27↔	Perforazione subcondrale, articolazione omero-glenoidea, chirurgica a cielo aperto
80.11.00↔	Altra artrotomia della spalla, NAS	81.83.28↔	Perforazione subcondrale, articolazione acromio-clavicolare, per via artroscopica
80.11.10↔	Artrotomia artroscopica dell'articolazione omero-glenoidea, lavaggio articolare con drenaggio	81.83.29↔	Perforazione subcondrale, articolazione acromio-clavicolare, chirurgica a cielo aperto
80.11.11↔	Artrotomia artroscopica dell'articolazione omero-glenoidea, asportazione di corpo libero intra-articolare	81.83.30↔	Perforazione subcondrale con inserzione di impianto acellulare, articolazione omero-glenoidea, per via artroscopica
80.11.12↔	Artrotomia dell'articolazione omero-glenoidea, lavaggio articolare con drenaggio	81.83.31↔	Perforazione subcondrale con inserzione di impianto acellulare, articolazione acromio-clavicolare, per via artroscopica
80.11.13↔	Artrotomia dell'articolazione omero-glenoidea, asportazione di corpo libero intra-articolare	81.83.32↔	Rifissazione del labbro glenoideo, per via artroscopica
80.11.19↔	Altra artrotomia dell'articolazione omero-glenoidea	81.83.33↔	Allargamento dello spazio subacromiale, per via artroscopica
80.11.20↔	Artrotomia artroscopica dell'articolazione acromio-clavicolare, lavaggio articolare con drenaggio	81.83.34↔	Plicatura capsulare con fissazione al glenoide, per via artroscopica
80.11.21↔	Artrotomia artroscopica dell'articolazione acromio-clavicolare, asportazione di corpo libero intra-articolare	81.83.35↔	Perforazione subcondrale con inserzione di impianto acellulare, articolazione omero-glenoidea, chirurgica a cielo aperto
80.11.22↔	Artrotomia dell'articolazione acromio-clavicolare, lavaggio articolare con drenaggio	81.83.36↔	Perforazione subcondrale con inserzione di impianto acellulare, articolazione acromio-clavicolare, chirurgica a cielo aperto
80.11.23↔	Artrotomia dell'articolazione acromio-clavicolare, asportazione di corpo libero intra-articolare	81.83.39↔	Rifissazione e plastica artroscopica dell'apparato capsulo-legamentoso della spalla, altro, per via artroscopica
80.11.29↔	Altra artrotomia dell'articolazione acromio-clavicolare	81.83.40↔	Artroplastica di resezione della spalla
80.11.99↔	Altra artrotomia della spalla, altro	81.83.41↔	Rifissazione del limbus, chirurgica a cielo aperto
80.19.10↔	Artrotomia artroscopica dell'articolazione sterno-clavicolare, lavaggio articolare con drenaggio	81.83.42↔	Plastica del margine glenoideo anteriore e posteriore
80.19.11↔	Artrotomia artroscopica dell'articolazione sterno-clavicolare, asportazione di corpo libero intra-articolare	81.83.43↔	Capsuloplastica anteriore e posteriore
80.19.12↔	Artrotomia artroscopica dell'articolazione sterno-clavicolare, impianto o rimozione di sistema di somministrazione farmacologica	81.83.44↔	Acromioplastica con sezione del legamento coraco-acromiale, chirurgica a cielo aperto
80.19.20↔	Artrotomia dell'articolazione sterno-clavicolare, lavaggio articolare con drenaggio	81.83.49↔	Rifissazione e plastica dell'apparato capsulo-legamentoso della spalla, altro, chirurgica a cielo aperto
80.19.21↔	Artrotomia dell'articolazione sterno-clavicolare, asportazione di corpo libero intra-articolare	81.83.99↔	Altro intervento sulla spalla, altro
80.19.29↔	Altra artrotomia dell'articolazione sterno-clavicolare	81.96.10↔	Altra riparazione articolare, Articolazione sterno-clavicolare, NAS
80.41.00↔	Incisione di capsula articolare, legamenti o cartilagine della spalla, NAS	81.96.11↔	Altra riparazione articolare, Articolazione sterno-clavicolare, Rifissazione di frammento osteocondrale, per via artroscopica
80.41.10↔	Incisione di capsula articolare, legamenti o cartilagine, articolazione omero-glenoidea	81.96.12↔	Altra riparazione articolare, Articolazione sterno-clavicolare, Rifissazione di frammento osteocondrale, chirurgica a cielo aperto
80.41.20↔	Incisione di capsula articolare, legamenti o cartilagine, articolazione acromio-clavicolare	81.96.15↔	Altra riparazione articolare, Articolazione sterno-clavicolare, Innesto di cartilagine e impianto di colture tissutali prodotte in vitro, per via artroscopica
80.41.99↔	Incisione di capsula articolare, legamenti o cartilagine della spalla, altro	81.96.16↔	Altra riparazione articolare, Articolazione sterno-clavicolare, Innesto di cartilagine e impianto di colture tissutali prodotte in vitro, chirurgico a cielo aperto
80.49.10↔	Incisione di capsula articolare, legamenti o cartilagine, articolazione sterno-clavicolare	81.96.19↔	Altra riparazione articolare, Articolazione sterno-clavicolare, altro
80.71.00↔	Sinoviectomia della spalla, NAS	81.96.1a↔	Altra riparazione articolare, Articolazione sterno-clavicolare, Perforazione subcondrale, per via artroscopica
80.71.10↔	Sinoviectomia, articolazione omero-glenoidea	81.96.1b↔	Altra riparazione articolare, Articolazione sterno-clavicolare, Perforazione subcondrale, chirurgica a cielo aperto
80.71.11↔	Sinoviectomia, articolazione acromio-clavicolare	81.96.1c↔	Altra riparazione articolare, Articolazione sterno-clavicolare, Perforazione subcondrale con inserzione di impianto acellulare, per via artroscopica
80.71.99↔	Sinoviectomia della spalla, altro	81.97.11↔	Revisione e sostituzione di protesi totale della spalla
80.89.00↔	Altra asportazione o distruzione locale di lesione dell'articolazione di altra sede specificata, NAS	81.99.11↔	Revisione artroscopica di articolazione, Articolazione omero-glenoidea
80.89.10↔	Asportazione o distruzione locale di lesione dell'articolazione sterno-clavicolare per via artroscopica	81.99.12↔	Revisione artroscopica di articolazione, Articolazione acromio-clavicolare
80.89.11↔	Sbrigliamento dell'articolazione sternoclavicolare	81.99.13↔	Revisione artroscopica di articolazione, Articolazione sterno-clavicolare
80.89.12↔	Asportazione di cisti dell'articolazione sternoclavicolare	81.99.21↔	Revisione chirurgica a cielo aperto di articolazione, Articolazione omero-glenoidea
80.89.19↔	Altra asportazione o distruzione locale di lesione dell'articolazione sterno-clavicolare	81.99.22↔	Revisione chirurgica a cielo aperto di articolazione, Articolazione acromio-clavicolare
81.23↔	Artrodesi della spalla	81.99.23↔	Revisione chirurgica a cielo aperto di articolazione, Articolazione sterno-clavicolare
81.83.00↔	Altro intervento sulla spalla, NAS	81.99.31↔	Interventi artroscopici sulla cartilagine articolare, Articolazione omero-glenoidea
81.83.10↔	Rifissazione di frammento osteocondrale, articolazione omero-glenoidea, per via artroscopica		
81.83.11↔	Rifissazione di frammento osteocondrale, articolazione omero-glenoidea, chirurgica a cielo aperto		
81.83.12↔	Rifissazione di frammento osteocondrale, articolazione acromio-clavicolare, per via artroscopica		
81.83.13↔	Rifissazione di frammento osteocondrale, articolazione acromio-clavicolare, chirurgica a cielo aperto		
81.83.18↔	Innesto di cartilagine e impianto di colture tissutali prodotte in vitro, articolazione omero-glenoidea, per via artroscopica		

81.99.32↔	Interventi artroscopici sulla cartilagine articolare, Articolazione acromio-clavicolare	81.99.52↔	Artrorisi e fissazione temporanea di articolazione, Articolazione acromio-clavicolare
81.99.33↔	Interventi artroscopici sulla cartilagine articolare, Articolazione sterno-clavicolare	81.99.53↔	Artrorisi e fissazione temporanea di articolazione, Articolazione sterno-clavicolare
81.99.41↔	Interventi chirurgici a cielo aperto sulla cartilagine articolare, Articolazione omero-glenoidea	81.99.91↔	Altri interventi chirurgici a cielo aperto sulle strutture articolari, Articolazione omero-glenoidea
81.99.42↔	Interventi chirurgici a cielo aperto sulla cartilagine articolare, Articolazione acromio-clavicolare	81.99.92↔	Altri interventi chirurgici a cielo aperto sulle strutture articolari, Articolazione acromio-clavicolare
81.99.43↔	Interventi chirurgici a cielo aperto sulla cartilagine articolare, Articolazione sterno-clavicolare	81.99.93↔	Altri interventi chirurgici a cielo aperto sulle strutture articolari, Articolazione sterno-clavicolare
81.99.51↔	Artrorisi e fissazione temporanea di articolazione, Articolazione omero-glenoidea		

ADRG I17**Interventi chirurgici sulle ossa facciali**

Procedura nella tabella I17-1

DRG I17Z**Interventi chirurgici sulle ossa facciali****Procedura I17-1**

02.03↔	Formazione di opercoli cranici	15.29.49↔	Altra rifissazione di un solo muscolo extraoculare
08.43↔	Riparazione di entropion o ectropion con resezione cuneiforme	15.6↔	Revisione di intervento su muscolo extraoculare
08.44.00↔	Riparazione di entropion o ectropion con ricostruzione della palpebra, NAS	16.01↔	Orbitotomia con lembo osseo
08.44.10↔	Riparazione di entropion o ectropion con ricostruzione della palpebra, accorciamento orizzontale della palpebra	16.02↔	Orbitotomia con inserzione di impianto orbitale
08.44.99↔	Altra riparazione di entropion o ectropion con ricostruzione della palpebra	16.23.00↔	Biopsia del bulbo oculare e dell'orbita, NAS
08.61.00↔	Ricostruzione della palpebra con lembo o innesto cutaneo, NAS	16.23.11↔	Biopsia dell'orbita, chirurgica a cielo aperto
08.61.10↔	Ricostruzione della palpebra con lembo cutaneo	16.23.12↔	Biopsia dell'orbita, transnasale
08.61.11↔	Ricostruzione della palpebra con innesto cutaneo	16.23.21↔	Biopsia del bulbo oculare
08.61.99↔	Altra ricostruzione della palpebra con lembo o innesto cutaneo, altro	16.23.99↔	Biopsia del bulbo oculare e dell'orbita, altro
08.62↔	Ricostruzione della palpebra con innesto o lembo di mucosa	16.51.00↔	Esenterazione dell'orbita con rimozione di strutture adiacenti, NAS
08.64↔	Ricostruzione della palpebra con lembo tarsoconjuntivale	16.51.10↔	Esenterazione dell'orbita con rimozione di strutture adiacenti, con conservazione della cute palpebrale
08.69.00↔	Altra ricostruzione della palpebra con lembo o innesto, NAS	16.51.11↔	Esenterazione dell'orbita con rimozione di strutture adiacenti, senza conservazione della cute palpebrale
08.69.10↔	Ricostruzione della palpebra con cartilagine	16.51.99↔	Altra esenterazione dell'orbita con rimozione di strutture adiacenti
08.69.11↔	Ricostruzione della palpebra con materiale alloplastico	16.52.00↔	Esenterazione dell'orbita con rimozione terapeutica di osso orbitale, NAS
08.69.12↔	Ricostruzione della palpebra con tecnica di avanzamento e rotazione palpebrale	16.52.10↔	Esenterazione dell'orbita con rimozione terapeutica di osso orbitale, con conservazione della cute palpebrale
08.69.13↔	Ricostruzione della palpebra con allungamento della palpebra superiore	16.52.11↔	Esenterazione dell'orbita con rimozione terapeutica di osso orbitale, senza conservazione della cute palpebrale
08.69.19↔	Ricostruzione della palpebra con altro lembo o innesto	16.52.99↔	Altra esenterazione dell'orbita con rimozione terapeutica di osso orbitale
08.69.99↔	Altra ricostruzione della palpebra con lembo o innesto, altro	16.59.00↔	Altra esenterazione dell'orbita, NAS
08.82↔	Riparazione di lacerazione della palpebra interessante il margine palpebrale, non a tutto spessore	16.59.10↔	Altra esenterazione dell'orbita, con conservazione della cute palpebrale
08.83↔	Altra riparazione di lacerazione della palpebra, non a tutto spessore	16.59.11↔	Altra esenterazione dell'orbita, senza conservazione della cute palpebrale
08.84↔	Riparazione di lacerazione della palpebra interessante il margine palpebrale, a tutto spessore	16.59.99↔	Altra esenterazione dell'orbita, altro
08.85↔	Altra ricostruzione di lacerazione della palpebra, a tutto spessore	16.61.00↔	Inserzione secondaria di impianto oculare, NAS
15.29.00↔	Altri interventi su un solo muscolo extraoculare, NAS	16.61.10↔	Inserzione secondaria di impianto oculare, innesto dermoadiposi
15.29.01↔	Altri interventi su un solo muscolo extraoculare retto	16.61.99↔	Inserzione secondaria di impianto oculare, altro
15.29.02↔	Altri interventi su un solo muscolo extraoculare obliquo	16.62.00↔	Revisione e reinserzione di impianto oculare, NAS
15.29.09↔	Altri interventi su un solo muscolo extraoculare, altro	16.62.10↔	Revisione di impianto oculare
15.29.10↔	Adesiolisi di un solo muscolo extraoculare, NAS	16.62.20↔	Sostituzione di impianto oculare, inserzione di innesto dermoadiposi
15.29.11↔	Adesiolisi di un solo muscolo extraoculare retto	16.62.29↔	Altra sostituzione di impianto oculare
15.29.12↔	Adesiolisi di un solo muscolo extraoculare obliquo	16.62.99↔	Altra revisione e reinserzione di impianto oculare
15.29.19↔	Altra adesiolisi di un solo muscolo extraoculare	16.63↔	Revisione della cavità dopo enucleazione con innesto
15.29.30↔	Distacco di un solo muscolo extraoculare, NAS	16.64↔	Altra revisione della cavità dopo enucleazione
15.29.31↔	Distacco di un solo muscolo extraoculare retto	16.65.00↔	Innesto secondario ad esenterazione della cavità orbitale, NAS
15.29.32↔	Distacco di un solo muscolo extraoculare obliquo	16.65.10↔	Innesto dermoadiposi secondario ad esenterazione della cavità orbitale
15.29.39↔	Distacco di un solo muscolo extraoculare, altro	16.65.99↔	Altra innesto secondario ad esenterazione della cavità orbitale
15.29.40↔	Rifissazione di un solo muscolo extraoculare, NAS	16.66↔	Altra revisione di eviscerazione della cavità orbitale
15.29.41↔	Rifissazione di un solo muscolo extraoculare retto		
15.29.42↔	Rifissazione di un solo muscolo extraoculare obliquo		

16.69↔	Altri interventi secondari dopo rimozione di bulbo oculare	76.39.11↔	Ostectomia parziale di altre ossa della faccia, Ricostruzione di tessuto molle e duro
16.81↔	Riparazione di ferita dell'orbita	76.39.19↔	Ostectomia parziale di altre ossa della faccia, altra ricostruzione
16.82↔	Riparazione di rottura del bulbo oculare	76.39.99↔	Ostectomia parziale di altre ossa della faccia, altro
16.89↔	Altra riparazione di lesione del bulbo oculare o dell'orbita	76.41.00↔	Mandibolectomia totale con ricostruzione contemporanea, NAS
16.98.00↔	Altri interventi sull'orbita, NAS	76.41.10↔	Mandibolectomia totale con ricostruzione contemporanea, Ricostruzione mediante innesto con anastomosi microvascolare
16.98.10↔	Ricostruzione dell'orbita, NAS	76.41.99↔	Mandibolectomia totale con ricostruzione contemporanea, altro
16.98.11↔	Ricostruzione della parete orbitale con lembo microvascolare	76.42↔	Altra mandibolectomia totale
16.98.19↔	Altra ricostruzione della parete orbitale	76.43.00↔	Altra ricostruzione della mandibola, NAS
16.98.20↔	Decompressione ossea dell'orbita	76.43.10↔	Altra ricostruzione della mandibola mediante innesto con anastomosi microvascolare
16.98.21↔	Asportazione di tessuto adiposo dall'orbita	76.43.11↔	Inserzione di impianto CAD nella mandibola, per riparazione plastica di difetto semplice
16.98.22↔	Inserzione di sistema intraoculare di somministrazione farmacologica	76.43.12↔	Inserzione di impianto CAD nella mandibola, per riparazione plastica di difetto grande o complesso
16.98.23↔	Inserzione di sistema extrabulbare di somministrazione farmacologica	76.43.99↔	Altra ricostruzione della mandibola, altro
16.98.24↔	Aumento temporaneo intraoperatorio della pressione oculare	76.44.00↔	Ostectomia totale di altre ossa facciali con contemporanea ricostruzione, NAS
16.98.25↔	Rimozione di impianto dopo intervento per glaucoma	76.44.10↔	Ostectomia totale di altre ossa facciali, Ricostruzione mediante innesto con anastomosi microvascolare
16.98.99↔	Altri interventi sull'orbita, altro	76.44.11↔	Ostectomia totale di altre ossa facciali, Ricostruzione mediante innesto non vascularizzato
21.72↔	Riduzione aperta di frattura nasale	76.44.19↔	Ostectomia totale di altre ossa facciali con altra ricostruzione
24.99.00↔	Altri interventi sui denti, NAS	76.44.99↔	Ostectomia totale di altre ossa facciali con contemporanea ricostruzione, altro
24.99.10↔	Esposizione di impianto endosseo con posa di distanziatore	76.45↔	Altra ostectomia totale di altre ossa facciali
24.99.11↔	Stabilizzazione di un dente	76.46.00↔	Altra ricostruzione di altre ossa facciali, NAS
24.99.20↔	Rialzo del seno mascellare mediante l'uso di distrattore endorale	76.46.10↔	Altra ricostruzione di altre ossa facciali, Ricostruzione mediante innesto con anastomosi microvascolare
24.99.99↔	Altri interventi sui denti, altro	76.46.99↔	Altra ricostruzione di altre ossa facciali, altro
27.32.00↔	Asportazione o distruzione ampia di lesione o tessuto del palato osseo, NAS	76.5x.00↔	Artroplastica temporomandibolare, NAS
27.32.10↔	Asportazione totale per via transorale di lesione o tessuto del palato osseo	76.5x.10↔	Condilectomia dell'articolazione temporomandibolare con ricostruzione
27.32.11↔	Asportazione radicale per via transmandibolare di lesione o tessuto del palato osseo [resezione in blocco]	76.5x.19↔	Altra condilectomia dell'articolazione temporomandibolare
27.32.12↔	Asportazione radicale per via transfacciale di lesione o tessuto del palato osseo [resezione in blocco]	76.5x.20↔	Discoplastica dell'articolazione temporomandibolare, con ricostruzione
27.32.99↔	Asportazione o distruzione ampia di lesione o tessuto del palato osseo, altro	76.5x.29↔	Altra discoplastica dell'articolazione temporomandibolare
27.62.00↔	Correzione di palatoschisi, NAS	76.5x.30↔	Estirpazione del disco articolare dell'articolazione temporomandibolare, con ricostruzione
27.62.10↔	Ricostruzione plastica primaria del palato osseo senza innesto osseo	76.5x.39↔	Altra estirpazione del disco articolare dell'articolazione temporomandibolare
27.62.11↔	Ricostruzione plastica primaria del palato osseo con innesto osseo	76.5x.40↔	Resezione del tubercolo articolare dell'articolazione temporomandibolare
27.62.20↔	Ricostruzione plastica secondaria del palato osseo senza innesto osseo	76.5x.41↔	Ricostruzione plastica dell'articolazione temporomandibolare
27.62.99↔	Correzione di palatoschisi, altro	76.5x.42↔	Stabilizzazione articolare (limitante il movimento) dell'articolazione temporomandibolare
27.63.00↔	Revisione di correzione di palatoschisi, NAS	76.5x.50↔	Asportazione artroscopica di corpo libero intra-articolare dall'articolazione temporomandibolare
27.63.10↔	Revisione di correzione di palatoschisi, Gnatoplastica	76.5x.59↔	Altra asportazione di corpo libero intra-articolare dall'articolazione temporomandibolare
27.63.11↔	Revisione di correzione di palatoschisi, Gnatoplastica con osteoplastica	76.5x.60↔	Impianto di endoprotesi dell'articolazione temporomandibolare
27.63.20↔	Revisione di correzione di palatoschisi, Correzione secondaria di gnatoschisi	76.5x.61↔	Sostituzione di endoprotesi dell'articolazione temporomandibolare
27.63.99↔	Revisione di correzione di palatoschisi, altro	76.5x.70↔	Impianto di endoprotesi totale dell'articolazione temporomandibolare con componenti prefabbricati (L)
76.09.00↔	Altra incisione di osso facciale, NAS	76.5x.71↔	Impianto di endoprotesi totale dell'articolazione temporomandibolare con componenti preparati con sistema CAD-CAM (L)
76.09.10↔	Riosteotomia dopo riduzione di frattura	76.5x.90↔	Altra artroplastica temporomandibolare o discoplastica dell'articolazione temporomandibolare
76.09.99↔	Altra incisione di osso facciale, altro	76.5x.99↔	Artroplastica temporomandibolare, altro
76.2x.00↔	Asportazione o distruzione locale di lesione delle ossa facciali, NAS	76.61.00↔	Osteoplastica chiusa [osteotomia] del ramo ascendente della mandibola, NAS
76.2x.10↔	Decorticazione di osso facciale	76.61.10↔	Osteoplastica chiusa [osteotomia] del ramo ascendente della mandibola senza distrazione
76.2x.11↔	Asportazione di tessuto periostale dalle ossa facciali	76.61.20↔	Osteoplastica chiusa [osteotomia] del ramo ascendente della mandibola con distrazione
76.2x.12↔	Asportazione di tessuto (osteotomia modellante) dalle ossa facciali	76.61.99↔	Osteoplastica chiusa [osteotomia] del ramo ascendente della mandibola, altro
76.2x.20↔	Distruzione di lesione delle ossa facciali	76.62.00↔	Osteoplastica aperta [osteotomia] del ramo ascendente della mandibola, NAS
76.2x.99↔	Asportazione o distruzione locale di lesione delle ossa facciali, altro		
76.31.00↔	Mandibolectomia parziale, NAS		
76.31.10↔	Mandibolectomia parziale senza ricostruzione		
76.31.20↔	Mandibolectomia parziale, Ricostruzione mediante innesto con anastomosi microvascolare		
76.31.21↔	Mandibolectomia parziale, con interruzione della continuità e ricostruzione alloplastica		
76.31.29↔	Mandibolectomia parziale con altra ricostruzione		
76.31.99↔	Mandibolectomia parziale, altro		
76.39.00↔	Ostectomia parziale di altre ossa della faccia, NAS		
76.39.10↔	Ostectomia parziale di altre ossa della faccia, Ricostruzione mediante innesto con anastomosi microvascolare		

76.62.10↔	Osteoplastica aperta [osteotomia] del ramo ascendente della mandibola senza distrazione	76.69.40↔	Osteotomia tipo Le Fort III per l'avanzamento del terzo medio della faccia, combinata con osteotomia tipo Le Fort I con distrazione
76.62.20↔	Osteoplastica aperta [osteotomia] del ramo ascendente della mandibola con distrazione	76.69.90↔	Altra osteotomia per l'avanzamento del terzo medio della faccia
76.62.99↔	Osteoplastica aperta [osteotomia] del ramo ascendente della mandibola, altro	76.69.99↔	Altre riparazioni delle ossa della faccia, altro
76.63.00↔	Osteoplastica [osteotomia] del corpo della mandibola, NAS	76.70↔	Riduzione di frattura della faccia, NAS
76.63.10↔	Osteoplastica [osteotomia] della porzione laterale della cresta alveolare o con interruzione della continuità frontale della mandibola senza distrazione	76.72↔	Riduzione aperta di frattura zigomatica e malare
76.63.11↔	Osteoplastica [osteotomia] della porzione frontale della cresta alveolare o con interruzione della continuità del ramo orizzontale della mandibola senza distrazione	76.74↔	Riduzione aperta di frattura mascellare
76.63.12↔	Osteoplastica [osteotomia] per l'avanzamento del mento senza distrazione	76.76.00↔	Riduzione aperta di frattura mandibolare, NAS
76.63.20↔	Avanzamento del processo alveolare mediante distrazione orizzontale dopo osteotomia	76.76.10↔	Riduzione aperta di frattura semplice del corpo della mandibola
76.63.21↔	Avanzamento della mandibola mediante distrazione dopo osteotomia del ramo orizzontale della mandibola	76.76.11↔	Riduzione aperta di frattura combinata del corpo della mandibola
76.63.99↔	Osteoplastica [osteotomia] del corpo della mandibola, altro	76.76.20↔	Riduzione aperta (dall'esterno) di frattura semplice o combinata del ramo ascendente della mandibola
76.64↔	Altra chirurgia ortognatica della mandibola	76.76.21↔	Riduzione aperta (transorale) di frattura semplice o combinata del ramo ascendente della mandibola
76.65.00↔	Osteoplastica segmentaria [osteotomia] della mascella, NAS	76.76.30↔	Riduzione aperta (transorale o dall'esterno) di frattura del processo condiloideo della mandibola
76.65.10↔	Osteoplastica segmentaria [osteotomia] della mascella senza distrazione	76.76.99↔	Riduzione aperta di frattura mandibolare, altro
76.65.20↔	Osteotomia della mascella, porzione frontale della cresta alveolare con distrazione	76.77.00↔	Riduzione aperta di frattura del processo alveolare, NAS
76.65.21↔	Osteotomia della mascella, porzione laterale della cresta alveolare con distrazione	76.77.10↔	Riduzione aperta di frattura del processo alveolare della mascella
76.65.22↔	Osteotomia della mascella, porzione frontale e laterale della cresta alveolare, più segmenti con distrazione	76.77.11↔	Riduzione aperta di frattura del processo alveolare della mandibola
76.65.99↔	Osteoplastica segmentaria [osteotomia] della mascella, altro	76.77.99↔	Riduzione aperta di frattura del processo alveolare, altro
76.66.00↔	Osteoplastica totale [osteotomia] della mascella, NAS	76.78.00↔	Altra riduzione chiusa di frattura facciale, NAS
76.66.10↔	Osteoplastica totale [osteotomia] della mascella senza distrazione	76.78.10↔	Riduzione chiusa di frattura della parete anteriore del seno frontale
76.66.20↔	Osteotomia della mascella tipo Le Fort 1, un frammento con distrazione	76.78.11↔	Riduzione endoscopica di frattura della parete anteriore del seno frontale
76.66.21↔	Osteotomia della mascella tipo Le Fort 1, due frammenti con distrazione	76.78.20↔	Riduzione chiusa di frattura dell'orbita
76.66.22↔	Osteotomia della mascella tipo Le Fort 1, tre o più frammenti con distrazione	76.78.21↔	Riduzione endoscopica di frattura dell'orbita
76.66.30↔	Ricostruzione plastica e aumento della mascella mediante plastica totale con innesti di apposizione	76.78.99↔	Altra riduzione chiusa di frattura facciale, altro
76.66.99↔	Osteoplastica totale [osteotomia] della mascella, altro	76.79.00↔	Altra riduzione aperta di frattura facciale, NAS
76.67↔	Genioplastica riduttiva	76.79.10↔	Altra riduzione aperta di frattura del tetto orbitario
76.68↔	Aumento plastico del mento	76.79.11↔	Altra riduzione aperta di frattura della parete orbitaria laterale
76.69.00↔	Altre riparazioni delle ossa della faccia, NAS	76.79.19↔	Altra riduzione aperta di altra frattura dell'orbita
76.69.10↔	Osteotomia tipo Le Fort II o Le Fort III per l'avanzamento del terzo medio della faccia senza distrazione	76.79.20↔	Altra riduzione aperta di frattura della parete del seno frontale
76.69.20↔	Osteotomia tipo Le Fort II per l'avanzamento del terzo medio della faccia con distrazione	76.79.30↔	Altra riduzione aperta di frattura nasotomoidale del terzo medio della faccia
76.69.21↔	Osteotomia tipo Le Fort II per l'avanzamento del terzo medio della faccia combinata con altra osteotomia con distrazione	76.79.31↔	Altra riduzione aperta di frattura centrolaterale del terzo medio della faccia
76.69.30↔	Osteotomia tipo Le Fort III per l'avanzamento del terzo medio della faccia con distrazione	76.79.39↔	Altra riduzione aperta di altra frattura laterale del terzo medio della faccia
		76.79.40↔	Altra riduzione aperta di fratture combinate del terzo medio della faccia (frattura multipla)
		76.79.99↔	Altra riduzione aperta di frattura facciale, altro
		76.91.00↔	Innesto osseo su ossa facciali, NAS
		76.91.10↔	Innesto su ossa facciali
		76.91.11↔	Innesto osseo su ossa facciali, con peduncolo vascolare
		76.91.99↔	Innesto osseo su ossa facciali, altro
		76.94↔	Riduzione aperta di lussazione temporomandibolare

ADRG I18**Artroscopia comprensiva di biopsia o altri interventi su ossa o articolazioni**

Procedura nella tabella I18-1 o almeno una Procedura nella tabella I18-2

DRG I18A**Artroscopia comprensiva di biopsia o altri interventi su ossa o articolazioni, età < 16 anni**

Età < 16 anni

DRG I18B**Artroscopia comprensiva di biopsia o altri interventi su ossa o articolazioni, età > 15 anni**

Procedura I18-1

- 77.16.10↔ Altra incisione della rotula senza sezione, Esplorazione e trapanazione
- 77.16.11↔ Altra incisione della rotula senza sezione, Rimozione di corpo estraneo
- 77.16.12↔ Altra incisione della rotula senza sezione, Impianto e rimozione di sistema di somministrazione farmacologica
- 77.16.13↔ Altra incisione della rotula senza sezione, Drenaggio
- 77.63.00↔ Asportazione locale di lesione o tessuto di radio e ulna, NAS
- 77.63.20↔ Sbrigliamento di radio e ulna
- 77.63.99↔ Asportazione locale di lesione o tessuto di radio e ulna, altro
- 77.67.00↔ Asportazione locale di lesione o tessuto di tibia e fibula, NAS
- 77.67.10↔ Asportazione locale di lesione o tessuto della tibia
- 77.67.11↔ Asportazione locale di lesione o tessuto della fibula
- 77.67.20↔ Sbrigliamento della tibia
- 77.67.21↔ Sbrigliamento della fibula
- 77.67.99↔ Asportazione locale di lesione o tessuto di tibia e fibula, altro
- 77.86↔ Altra osteotomia parziale della rotula
- 77.96↔ Osteotomia totale della rotula
- 78.03.13↔ Innesto osteocondrale del radio e dell'ulna
- 78.06.20↔ Innesto osseo della rotula, Trasposizione, con peduncolo vascolare senza anastomosi microvascolare
- 78.16.00↔ Applicazione di fissatore esterno della rotula (Incl. Riduzione di frattura), NAS
- 78.16.10↔ Riduzione chiusa di frattura della rotula con fissatore esterno
- 78.16.11↔ Riduzione aperta di frattura della rotula con fissatore esterno
- 78.16.99↔ Applicazione di fissatore esterno della rotula (Incl. Riduzione di frattura), altro
- 78.43↔ Altri interventi di riparazione o plastica su radio e ulna
- 78.56.00↔ Fissazione interna della rotula senza riduzione di frattura, NAS
- 78.56.10↔ Revisione (senza sostituzione) di materiale di osteosintesi della rotula
- 78.56.99↔ Fissazione interna della rotula senza riduzione di frattura, altro
- 78.96↔ Inserzione di stimolatore di crescita ossea sulla rotula
- 79.12.00↔ Riduzione chiusa di frattura di radio e ulna, con fissazione interna, NAS
- 79.12.10↔ Riduzione chiusa di frattura del radio distale, con fissazione interna con filo o cerchiaggio dinamico
- 79.12.11↔ Riduzione chiusa di frattura del radio distale, con fissazione interna con filo endomidollare
- 79.12.12↔ Riduzione chiusa di frattura del radio distale, con fissazione interna con chiodo endomidollare
- 79.12.13↔ Riduzione chiusa di frattura del radio distale mediante fissazione interna con tecnica mini-invasiva con palloncino
- 79.12.19↔ Riduzione chiusa di frattura del radio distale, con altra fissazione interna (es. vite, placca)
- 79.12.20↔ Riduzione chiusa di altra frattura del radio con filo o cerchiaggio dinamico
- 79.12.21↔ Riduzione chiusa di altra frattura del radio, con fissazione interna con filo endomidollare
- 79.12.22↔ Riduzione chiusa di altra frattura del radio, con fissazione interna con chiodo endomidollare
- 79.12.23↔ Riduzione chiusa di altra frattura del radio mediante fissazione interna con tecnica mini-invasiva con palloncino
- 79.12.29↔ Riduzione chiusa di altra frattura del radio, con altra fissazione interna (es. vite, placca)
- 79.12.30↔ Riduzione chiusa di frattura dell'ulna, con fissazione interna con filo o cerchiaggio dinamico
- 79.12.31↔ Riduzione chiusa di frattura dell'ulna, con fissazione interna con filo endomidollare
- 79.12.32↔ Riduzione chiusa di frattura dell'ulna, con fissazione interna con chiodo endomidollare
- 79.12.39↔ Riduzione chiusa di frattura dell'ulna, con altra fissazione interna (es. vite, placca)
- 79.12.99↔ Riduzione chiusa di frattura di radio e ulna, con fissazione interna, altro
- 79.19.30↔ Riduzione chiusa di frattura della rotula, con fissazione interna
- 79.29.00↔ Riduzione aperta di frattura di altre ossa specificate, escluse quelle facciali, senza fissazione interna, NAS
- 79.29.10↔ Riduzione aperta di frattura semplice di clavicola e scapola, senza fissazione interna
- 79.29.11↔ Riduzione aperta di frattura pluriframmentaria di clavicola e scapola, senza fissazione interna
- 79.29.30↔ Riduzione aperta di frattura della rotula, senza fissazione interna
- 79.29.99↔ Riduzione aperta di frattura di altre ossa specificate, escluse quelle facciali, senza fissazione interna, altro
- 79.36.00↔ Riduzione aperta di frattura di tibia e fibula, con fissazione interna, NAS
- 79.36.10↔ Riduzione aperta di frattura semplice della tibia prossimale, con fissazione interna con staffe (di Blount) o chiodo endomidollare
- 79.36.11↔ Riduzione aperta di frattura semplice della tibia prossimale, con fissazione interna con vite
- 79.36.12↔ Riduzione aperta di frattura semplice della tibia prossimale, con altra fissazione interna
- 79.36.13↔ Riduzione aperta di frattura pluriframmentaria della tibia prossimale, con fissazione interna con staffe (di Blount)
- 79.36.14↔ Riduzione aperta di frattura pluriframmentaria della tibia prossimale, con altra fissazione interna
- 79.36.32↔ Riduzione aperta di frattura semplice della tibia distale, con altra fissazione interna
- 79.36.50↔ Riduzione aperta di frattura semplice della fibula prossimale, con fissazione interna
- 79.36.51↔ Riduzione aperta di frattura pluriframmentaria della fibula prossimale, con fissazione interna
- 79.39.40↔ Riduzione aperta di frattura della rotula, con fissazione interna
- 79.59.00↔ Riduzione aperta di epifisiolisi di altre ossa specificate, escluse quelle facciali, NAS
- 79.59.10↔ Riduzione aperta di epifisiolisi della rotula
- 79.59.99↔ Riduzione aperta di epifisiolisi di altre ossa specificate, escluse quelle facciali, altro
- 79.86.00↔ Riduzione aperta di lussazione del ginocchio, NAS
- 79.86.10↔ Riduzione aperta di lussazione tibio-fibulare prossimale
- 79.86.19↔ Riduzione aperta di lussazione femoro-tibiale
- 79.86.99↔ Riduzione aperta di lussazione del ginocchio, altro
- 79.92↔ Interventi non specificati su lesione dell'ulna e del radio
- 80.15.00↔ Altra artrotomia dell'anca, NAS
- 80.15.10↔ Artrotomia artroscopica dell'anca, lavaggio articolare con drenaggio
- 80.15.11↔ Artrotomia artroscopica dell'anca, asportazione di corpo libero intra-articolare
- 80.15.12↔ Artrotomia artroscopica dell'anca, impianto o rimozione di sistema di somministrazione farmacologica
- 80.15.20↔ Artrotomia dell'anca, Lavaggio articolare con drenaggio
- 80.15.21↔ Artrotomia dell'anca, Asportazione di corpo libero intra-articolare
- 80.15.99↔ Altra artrotomia dell'anca, altro
- 80.16.00↔ Altra artrotomia del ginocchio, NAS
- 80.16.10↔ Artrotomia artroscopica del ginocchio, lavaggio articolare con drenaggio
- 80.16.11↔ Artrotomia artroscopica del ginocchio, asportazione di corpo libero intra-articolare
- 80.16.12↔ Artrotomia artroscopica del ginocchio, impianto o rimozione di sistema di somministrazione farmacologica
- 80.16.20↔ Artrotomia del ginocchio, Lavaggio articolare con drenaggio
- 80.16.21↔ Artrotomia del ginocchio, Asportazione di corpo libero intra-articolare
- 80.16.99↔ Altra artrotomia del ginocchio, altro
- 80.46.00↔ Incisione di capsula articolare, legamenti o cartilagine del ginocchio, NAS
- 80.46.10↔ Incisione di capsula articolare, legamenti o cartilagine, articolazione del ginocchio
- 80.46.20↔ Incisione di capsula articolare, legamenti o cartilagine, articolazione tibio-fibulare prossimale
- 80.46.99↔ Incisione di capsula articolare, legamenti o cartilagine del ginocchio, altro
- 80.6x.00↔ Meniscectomia del ginocchio, NAS
- 80.6x.10↔ Meniscectomia del ginocchio, per via artroscopica, parziale
- 80.6x.11↔ Meniscectomia del ginocchio, per via artroscopica, totale
- 80.6x.20↔ Meniscectomia del ginocchio, chirurgica a cielo aperto, parziale
- 80.6x.21↔ Meniscectomia del ginocchio, chirurgica a cielo aperto, totale
- 80.6x.99↔ Meniscectomia del ginocchio, altro
- 80.76.00↔ Sinoviectomia del ginocchio, NAS

80.76.10↔	Sinoviectomia artroscopica dell'articolazione del ginocchio	81.47.26↔	Impianto di sostituto cartilagineo metallico individuale nel ginocchio
80.76.11↔	Sinoviectomia artroscopica dell'articolazione tibio-fibulare prossimale	81.47.27↔	Artroplastica di resezione del ginocchio
80.76.20↔	Sinoviectomia a cielo aperto dell'articolazione del ginocchio	81.47.28↔	Perforazione subcondrale dell'articolazione del ginocchio con inserzione di impianto acellulare, chirurgica a cielo aperto
80.76.21↔	Sinoviectomia a cielo aperto dell'articolazione tibio-fibulare prossimale	81.47.30↔	Altra rifissazione e sutura dell'apparato capsulo-legamentoso del ginocchio
80.76.99↔	Sinoviectomia del ginocchio, altro	81.47.31↔	Altra legamentoplastica del ginocchio, chirurgica a cielo aperto
80.86.00↔	Altra asportazione o distruzione locale di lesione dell'articolazione del ginocchio, NAS	81.47.40↔	Altra riparazione del ginocchio, Rotula e apparato di sostegno
80.86.10↔	Asportazione o distruzione locale di lesione dell'articolazione del ginocchio per via artroscopica	81.47.50↔	Innesto cartilagineo con procedura OATS (sistema di transfer osteoarticolare), mosaico-plastica, chirurgica a cielo aperto
80.86.11↔	Sbrigliamento dell'articolazione del ginocchio	81.47.51↔	Innesto cartilagineo con procedura OATS (sistema di transfer osteoarticolare), mosaico-plastica, per via artroscopica
80.86.12↔	Asportazione di cisti dell'articolazione del ginocchio	81.47.60↔	Plastica della troclea femorale con artrotomia, osteotomia del femore distale con o senza spongioplastica subcondrale
80.86.13↔	Asportazione di cisti meniscale del ginocchio	81.47.90↔	Altra riparazione del ginocchio, per via artroscopica
80.86.99↔	Altra asportazione o distruzione locale di lesione dell'articolazione del ginocchio, altro	81.47.99↔	Altra riparazione del ginocchio, altro
81.42↔	Riparazione del ginocchio five-in-one	81.95.00↔	Sutura della capsula o del legamento in altra parte dell'arto inferiore, NAS
81.43↔	Riparazione della triade del ginocchio	81.95.10↔	Sutura della capsula o del legamento in altra parte dell'arto inferiore, Sutura del legamento crociato anteriore del ginocchio, per via artroscopica
81.44.00↔	Stabilizzazione della rotula, NAS	81.95.11↔	Sutura della capsula o del legamento in altra parte dell'arto inferiore, Sutura del legamento crociato anteriore del ginocchio, chirurgica a cielo aperto
81.44.10↔	Stabilizzazione della rotula, Sezione del retinacolo, laterale	81.95.12↔	Sutura della capsula o del legamento in altra parte dell'arto inferiore, Sutura del legamento crociato posteriore del ginocchio, per via artroscopica
81.44.11↔	Stabilizzazione della rotula, Sezione del retinacolo, laterale con intervento di riallineamento	81.95.13↔	Sutura della capsula o del legamento in altra parte dell'arto inferiore, Sutura del legamento crociato posteriore del ginocchio, chirurgica a cielo aperto
81.44.12↔	Stabilizzazione della rotula, Trasposizione dell'inserzione del tendine rotuleo	81.95.14↔	Sutura della capsula o del legamento in altra parte dell'arto inferiore, Sutura dell'apparato capsulo-legamentoso mediale con intervento sul menisco, per via artroscopica
81.44.13↔	Stabilizzazione della rotula, Trasposizione dell'inserzione del tendine rotuleo con innesto osseo	81.95.15↔	Sutura della capsula o del legamento in altra parte dell'arto inferiore, Sutura dell'apparato capsulo-legamentoso mediale con intervento sul menisco, chirurgica a cielo aperto
81.44.14↔	Stabilizzazione della rotula con plastica MPFL (legamento patello-femorale mediale)	81.95.16↔	Sutura della capsula o del legamento in altra parte dell'arto inferiore, Sutura dell'apparato capsulo-legamentoso laterale, per via artroscopica
81.44.99↔	Stabilizzazione della rotula, altro	81.95.17↔	Sutura della capsula o del legamento in altra parte dell'arto inferiore, Sutura dell'apparato capsulo-legamentoso laterale, chirurgica a cielo aperto
81.45.00↔	Altra riparazione dei legamenti crociati del ginocchio, NAS	81.95.18↔	Sutura della capsula o del legamento in altra parte dell'arto inferiore, Sutura dell'apparato capsulo-legamentoso dorsale, chirurgica a cielo aperto
81.45.10↔	Ricostruzione del crociato anteriore con tendine rotuleo autologo, per via artroscopica	81.95.99↔	Sutura della capsula o del legamento in altra parte dell'arto inferiore, altro
81.45.11↔	Ricostruzione del crociato posteriore con tendine rotuleo autologo, per via artroscopica	81.96.93↔	Altri interventi di riparazione e plastica articolare, Impianto/rimozione di menisco di collagene
81.45.12↔	Ricostruzione del crociato anteriore con tendine semitendinoso e/o gracile, per via artroscopica	81.96.94↔	Altri interventi di riparazione e plastica articolare, Impianto/rimozione di menisco di collagene, per via artroscopica
81.45.13↔	Ricostruzione del crociato posteriore con tendine semitendinoso e/o gracile, per via artroscopica	81.99.14↔	Revisione artroscopica di articolazione, Gomito
81.45.19↔	Altra riparazione dei legamenti crociati del ginocchio, per via artroscopica	81.99.1a↔	Revisione artroscopica di articolazione, Articolazione del ginocchio
81.45.20↔	Ricostruzione del crociato anteriore con tendine rotuleo autologo, chirurgica a cielo aperto	81.99.1b↔	Revisione artroscopica di articolazione, Articolazione tibio-fibulare prossimale
81.45.21↔	Ricostruzione del crociato posteriore con tendine rotuleo autologo, chirurgica a cielo aperto	81.99.24↔	Revisione chirurgica a cielo aperto di articolazione, Gomito
81.45.22↔	Ricostruzione del crociato anteriore con tendine semitendinoso e/o gracile, chirurgica a cielo aperto	81.99.2a↔	Revisione chirurgica a cielo aperto di articolazione, Articolazione del ginocchio
81.45.23↔	Ricostruzione del crociato posteriore con tendine semitendinoso e/o gracile, chirurgica a cielo aperto	81.99.2b↔	Revisione chirurgica a cielo aperto di articolazione, Articolazione tibio-fibulare prossimale
81.45.29↔	Altra riparazione dei legamenti crociati del ginocchio, chirurgica a cielo aperto	81.99.34↔	Interventi artroscopici sulla cartilagine articolare, Gomito
81.45.99↔	Altra riparazione dei legamenti crociati del ginocchio, altro	81.99.3a↔	Interventi artroscopici sulla cartilagine articolare e sui menischi, Articolazione del ginocchio
81.46↔	Altra riparazione dei legamenti collaterali del ginocchio	81.99.3b↔	Interventi artroscopici sulla cartilagine articolare, Articolazione tibio-fibulare prossimale
81.47.00↔	Altra riparazione del ginocchio, NAS	81.99.4a↔	Interventi chirurgici a cielo aperto sulla cartilagine articolare e sui menischi, Articolazione del ginocchio
81.47.10↔	Rifissazione di frammento osteocondrale del ginocchio	81.99.4b↔	Interventi chirurgici a cielo aperto sulla cartilagine articolare, Articolazione tibio-fibulare prossimale
81.47.11↔	Rifissazione di frammento osteocondrale del ginocchio, per via artroscopica	81.99.54↔	Artrorisi e fissazione temporanea di articolazione, Gomito
81.47.14↔	Rifissazione del menisco, chirurgica a cielo aperto		
81.47.15↔	Rifissazione del menisco, per via artroscopica		
81.47.16↔	Trapianto di menisco		
81.47.17↔	Innesto di cartilagine e impianto di colture tissutali prodotte in vitro del ginocchio, chirurgica a cielo aperto		
81.47.18↔	Innesto di cartilagine e impianto di colture tissutali prodotte in vitro del ginocchio, per via artroscopica		
81.47.19↔	Rifissazione ossea di legamento crociato, chirurgica a cielo aperto		
81.47.20↔	Rifissazione ossea di legamento crociato, per via artroscopica		
81.47.23↔	Perforazione subcondrale del ginocchio, chirurgica a cielo aperto		
81.47.24↔	Perforazione subcondrale del ginocchio, per via artroscopica		
81.47.25↔	Perforazione subcondrale del ginocchio con inserzione di impianto acellulare, per via artroscopica		

81.99.5a↔	Artrorisi e fissazione temporanea di articolazione, Articolazione del ginocchio	81.99.95↔	Altri interventi chirurgici a cielo aperto sulle strutture articolari, Articolazione radio-ulnare prossimale
81.99.5b↔	Artrorisi e fissazione temporanea di articolazione, Articolazione tibio-fibulare prossimale	81.99.9a↔	Altri interventi chirurgici a cielo aperto sulle strutture articolari, Articolazione tibio-fibulare prossimale
81.99.82↔	Altri interventi artroscopici sulle strutture articolari, Articolazione del ginocchio		

Procedura I18-2

01.15↔	Biopsia del cranio	79.12.23↔	Riduzione chiusa di altra frattura del radio mediante fissazione interna con tecnica mini-invasiva con palloncino
34.22↔	Mediastinoscopia	79.12.29↔	Riduzione chiusa di altra frattura del radio, con altra fissazione interna (es. vite, placca)
76.11.00↔	Biopsia delle ossa facciali, NAS	79.12.30↔	Riduzione chiusa di frattura dell'ulna, con fissazione interna con filo o cerchiaggio dinamico
76.11.11↔	Biopsia a cielo aperto (con incisione) delle ossa facciali	79.12.31↔	Riduzione chiusa di frattura dell'ulna, con fissazione interna con filo endomidollare
76.11.99↔	Biopsia delle ossa facciali, altro	79.12.32↔	Riduzione chiusa di frattura dell'ulna, con fissazione interna con chiodo endomidollare
76.19.11↔	Biopsia a cielo aperto (con incisione) dell'articolazione temporo-mandibolare	79.12.39↔	Riduzione chiusa di frattura dell'ulna, con altra fissazione interna (es. vite, placca)
77.40.20↔	Biopsia dell'osso, sede non specificata, Biopsia a cielo aperto	79.12.99↔	Riduzione chiusa di frattura di radio e ulna, con fissazione interna, altro
77.40.99↔	Biopsia dell'osso, sede non specificata, altro	79.36.00↔	Riduzione aperta di frattura di tibia e fibula, con fissazione interna, NAS
77.41.00↔	Biopsia della scapola, della clavicola, delle coste e dello sterno, NAS	79.36.10↔	Riduzione aperta di frattura semplice della tibia prossimale, con fissazione interna con staffe (di Blount) o chiodo endomidollare
77.41.20↔	Biopsia della scapola, della clavicola, delle coste e dello sterno, Biopsia a cielo aperto	79.36.11↔	Riduzione aperta di frattura semplice della tibia prossimale, con fissazione interna con vite
77.41.99↔	Biopsia della scapola, della clavicola, delle coste e dello sterno, altro	79.36.12↔	Riduzione aperta di frattura semplice della tibia prossimale, con altra fissazione interna
77.42.00↔	Biopsia dell'omero, NAS	79.36.13↔	Riduzione aperta di frattura pluriframmentaria della tibia prossimale, con fissazione interna con staffe (di Blount)
77.42.20↔	Biopsia dell'omero, Biopsia a cielo aperto	79.36.14↔	Riduzione aperta di frattura pluriframmentaria della tibia prossimale, con altra fissazione interna
77.42.99↔	Biopsia dell'omero, altro	79.36.32↔	Riduzione aperta di frattura semplice della tibia distale, con altra fissazione interna
77.43.00↔	Biopsia del radio e dell'ulna, NAS	79.36.50↔	Riduzione aperta di frattura semplice della fibula prossimale, con fissazione interna
77.43.20↔	Biopsia del radio e dell'ulna, Biopsia a cielo aperto	79.36.51↔	Riduzione aperta di frattura pluriframmentaria della fibula prossimale, con fissazione interna
77.43.99↔	Biopsia del radio e dell'ulna, altro	80.20.00↔	Artroscopia, sede non specificata, NAS
77.44.00↔	Biopsia del carpo e del metacarpo, NAS	80.20.10↔	Artroscopia diagnostica, sede non specificata
77.44.20↔	Biopsia del carpo e del metacarpo, Biopsia a cielo aperto	80.20.20↔	Riduzione assistita artroscopicamente di frattura, sede non specificata,
77.44.99↔	Biopsia del carpo e del metacarpo, altro	80.20.99↔	Artroscopia, sede non specificata, altro
77.45.00↔	Biopsia del femore, NAS	80.21.00↔	Artroscopia della spalla, NAS
77.45.20↔	Biopsia del femore, Biopsia a cielo aperto	80.21.10↔	Artroscopia diagnostica della spalla
77.45.99↔	Biopsia del femore, altro	80.21.20↔	Riduzione assistita artroscopicamente di frattura dell'articolazione omero-glenoideale
77.46.00↔	Biopsia della rotula, NAS	80.21.99↔	Artroscopia della spalla, altro
77.46.20↔	Biopsia della rotula, Biopsia a cielo aperto	80.22.00↔	Artroscopia del gomito, NAS
77.46.99↔	Biopsia della rotula, altro	80.22.10↔	Artroscopia diagnostica del gomito,
77.47.00↔	Biopsia della tibia e fibula, NAS	80.22.20↔	Riduzione assistita artroscopicamente di frattura del gomito
77.47.20↔	Biopsia della tibia e fibula, Biopsia a cielo aperto	80.22.99↔	Artroscopia del gomito, altro
77.47.99↔	Biopsia della tibia e fibula, altro	80.23.00↔	Artroscopia del polso, NAS
77.48.00↔	Biopsia del tarso e metatarso, NAS	80.23.10↔	Artroscopia diagnostica del polso
77.48.20↔	Biopsia del tarso e metatarso, Biopsia a cielo aperto	80.23.20↔	Riduzione assistita artroscopicamente di frattura del polso
77.48.99↔	Biopsia del tarso e metatarso, altro	80.23.99↔	Artroscopia del polso, altro
77.49.00↔	Biopsia di altre ossa specificate, escluse quelle facciali, NAS	80.24↔	Artroscopia della mano e delle dita della mano
77.49.21↔	Biopsia di altre ossa specificate, escluse quelle facciali, Biopsia della colonna vertebrale, Biopsia a cielo aperto	80.25.00↔	Artroscopia dell'anca, NAS
77.49.41↔	Biopsia di altre ossa specificate, escluse quelle facciali, Biopsia di falangi dei piedi, Biopsia a cielo aperto	80.25.10↔	Artroscopia diagnostica dell'anca
77.49.91↔	Biopsia di altre ossa specificate, escluse quelle facciali, Biopsia a cielo aperto	80.25.20↔	Riduzione assistita artroscopicamente di frattura dell'anca
77.49.99↔	Biopsia di altre ossa specificate, escluse quelle facciali, altro	80.25.99↔	Artroscopia dell'anca, altro
79.12.00↔	Riduzione chiusa di frattura di radio e ulna, con fissazione interna, NAS	80.26.00↔	Artroscopia del ginocchio, NAS
79.12.10↔	Riduzione chiusa di frattura del radio distale, con fissazione interna con filo o cerchiaggio dinamico	80.26.10↔	Artroscopia diagnostica del ginocchio
79.12.11↔	Riduzione chiusa di frattura del radio distale, con fissazione interna con filo endomidollare	80.26.20↔	Riduzione assistita artroscopicamente di frattura del ginocchio
79.12.12↔	Riduzione chiusa di frattura del radio distale, con fissazione interna con chiodo endomidollare	80.26.99↔	Artroscopia del ginocchio, altro
79.12.13↔	Riduzione chiusa di frattura del radio distale mediante fissazione interna con tecnica mini-invasiva con palloncino	80.27.00↔	Artroscopia della caviglia, NAS
79.12.19↔	Riduzione chiusa di frattura del radio distale, con altra fissazione interna (es. vite, placca)	80.27.10↔	Artroscopia diagnostica della caviglia
79.12.20↔	Riduzione chiusa di altra frattura del radio con filo o cerchiaggio dinamico	80.27.20↔	Riduzione assistita artroscopicamente di frattura della caviglia
79.12.21↔	Riduzione chiusa di altra frattura del radio, con fissazione interna con filo endomidollare	80.27.99↔	Artroscopia della caviglia, altro
79.12.22↔	Riduzione chiusa di altra frattura del radio, con fissazione interna con chiodo endomidollare		

80.28↔	Artroscopia del piede e delle dita del piede	80.38.30↔	Biopsia a cielo aperto delle strutture articolari del piede e delle dita del piede
80.29.00↔	Artroscopia di altra sede specificata, NAS	80.38.99↔	Biopsia delle strutture articolari del piede e delle dita del piede, altro
80.29.10↔	Artroscopia diagnostica dell'articolazione temporomandibolare	80.39.00↔	Biopsia di strutture articolari di altra sede specificata, NAS
80.29.11↔	Artroscopia diagnostica di articolazione del torace (coste e sterno)	80.39.20↔	Biopsia artroscopica delle strutture articolari dell'articolazione temporomandibolare
80.29.12↔	Artroscopia diagnostica della colonna vertebrale	80.39.21↔	Biopsia artroscopica delle strutture articolari dell'articolazione sterno-clavicolare
80.29.19↔	Artroscopia diagnostica di altra sede specificata	80.39.29↔	Biopsia artroscopica di strutture articolari di altra sede specificata, altro
80.29.99↔	Artroscopia di altra sede specificata, altro	80.39.30↔	Biopsia a cielo aperto di strutture articolari di altra sede specificata
80.31.00↔	Biopsia delle strutture articolari della spalla, NAS	80.39.40↔	Biopsia di strutture articolari di altra sede specificata, Biopsia delle strutture articolari della colonna vertebrale
80.31.20↔	Biopsia artroscopica delle strutture articolari della spalla	80.39.99↔	Biopsia di strutture articolari di altra sede specificata, altro
80.31.30↔	Biopsia a cielo aperto delle strutture articolari della spalla	80.6x.00↔	Meniscectomia del ginocchio, NAS
80.31.99↔	Biopsia delle strutture articolari della spalla, altro	80.6x.10↔	Meniscectomia del ginocchio, per via artroscopica, parziale
80.32.00↔	Biopsia delle strutture articolari del gomito, NAS	80.6x.11↔	Meniscectomia del ginocchio, per via artroscopica, totale
80.32.20↔	Biopsia artroscopica delle strutture articolari del gomito	80.6x.20↔	Meniscectomia del ginocchio, chirurgica a cielo aperto, parziale
80.32.30↔	Biopsia a cielo aperto delle strutture articolari del gomito	80.6x.21↔	Meniscectomia del ginocchio, chirurgica a cielo aperto, totale
80.32.99↔	Biopsia delle strutture articolari del gomito, altro	80.6x.99↔	Meniscectomia del ginocchio, altro
80.33.00↔	Biopsia delle strutture articolari del polso, NAS	80.80.10↔	Altra asportazione o distruzione locale di lesione dell'articolazione, per via artroscopica
80.33.20↔	Biopsia artroscopica delle strutture articolari del polso	80.82.10↔	Asportazione o distruzione locale di lesione dell'articolazione del gomito per via artroscopica
80.33.30↔	Biopsia a cielo aperto delle strutture articolari del polso	80.83.10↔	Asportazione o distruzione locale di lesione dell'articolazione del polso per via artroscopica
80.33.99↔	Biopsia delle strutture articolari del polso, altro	80.85.10↔	Asportazione o distruzione locale di lesione dell'articolazione dell'anca per via artroscopica
80.34.00↔	Biopsia delle strutture articolari della mano e delle dita della mano, NAS	80.87.10↔	Asportazione o distruzione locale di lesione dell'articolazione talocrurale per via artroscopica
80.34.20↔	Biopsia artroscopica delle strutture articolari della mano e delle dita della mano	80.87.20↔	Asportazione o distruzione locale di lesione dell'articolazione subtalare per via artroscopica
80.34.30↔	Biopsia a cielo aperto delle strutture articolari della mano e delle dita della mano	80.88.10↔	Asportazione o distruzione locale di lesione dell'articolazione del piede e delle dita del piede per via artroscopica
80.34.99↔	Biopsia delle strutture articolari della mano e delle dita della mano, altro	80.89.10↔	Asportazione o distruzione locale di lesione dell'articolazione sterno-clavicolare per via artroscopica
80.35.00↔	Biopsia delle strutture articolari dell'anca, NAS	80.89.20↔	Asportazione o distruzione locale di lesione dell'articolazione sacroiliaca per via artroscopica
80.35.20↔	Biopsia artroscopica delle strutture articolari dell'anca	80.89.40↔	Asportazione o distruzione locale di lesione dell'articolazione di altra sede specificata per via artroscopica
80.35.30↔	Biopsia a cielo aperto delle strutture articolari dell'anca	81.90.10↔	Trapianto autologo su articolazioni di condrociti prodotti da una matrice, per via artroscopica
80.35.99↔	Biopsia delle strutture articolari dell'anca, altro		
80.36.00↔	Biopsia delle strutture articolari del ginocchio, NAS		
80.36.20↔	Biopsia artroscopica delle strutture articolari del ginocchio		
80.36.30↔	Biopsia a cielo aperto delle strutture articolari del ginocchio		
80.36.99↔	Biopsia delle strutture articolari del ginocchio, altro		
80.37.00↔	Biopsia delle strutture articolari della caviglia, NAS		
80.37.20↔	Biopsia artroscopica delle strutture articolari della caviglia		
80.37.30↔	Biopsia a cielo aperto delle strutture articolari della caviglia		
80.37.99↔	Biopsia delle strutture articolari della caviglia, altro		
80.38.00↔	Biopsia delle strutture articolari del piede e delle dita del piede, NAS		
80.38.20↔	Biopsia artroscopica delle strutture articolari del piede e delle dita del piede		

ADRG I19**Fusione vertebrale complessa senza CC estremamente gravi**

Diagnosi nella tabella I19-1 e almeno una Procedura nella tabella I19-2 o Procedura nella tabella I19-3

DRG I19A**Fusione vertebrale complessa senza CC estremamente gravi, età < 18 anni**

Età < 18 anni

DRG I19B**Fusione vertebrale complessa senza CC estremamente gravi, età > 17 anni****Diagnosi I19-1**

M40.00	Cifosi posturale: Localizzazioni multiple della colonna vertebrale	M40.10	Altra cifosi secondaria: Localizzazioni multiple della colonna vertebrale
M40.01	Cifosi posturale: Zona occipito-atlanto-assiale	M40.11	Altra cifosi secondaria: Zona occipito-atlanto-assiale
M40.02	Cifosi posturale: Zona cervicale	M40.12	Altra cifosi secondaria: Zona cervicale
M40.03	Cifosi posturale: Zona cervicodorsale	M40.13	Altra cifosi secondaria: Zona cervicodorsale
M40.04	Cifosi posturale: Zona dorsale	M40.14	Altra cifosi secondaria: Zona dorsale
M40.05	Cifosi posturale: Zona dorsolombare	M40.15	Altra cifosi secondaria: Zona dorsolombare
M40.06	Cifosi posturale: Zona lombare	M40.16	Altra cifosi secondaria: Zona lombare
M40.07	Cifosi posturale: Zona lombosacrale	M40.17	Altra cifosi secondaria: Zona lombosacrale
M40.08	Cifosi posturale: Zona sacrale e sacrococcigea	M40.18	Altra cifosi secondaria: Zona sacrale e sacrococcigea
M40.09	Cifosi posturale: Zona non precisata		

M40.19	Altra cifosi secondaria: Zona non precisata	M41.22	Altra scoliosi idiopatica: Zona cervicale
M40.20	Altra e non specificata cifosi: Localizzazioni multiple della colonna vertebrale	M41.23	Altra scoliosi idiopatica: Zona cervicodorsale
M40.21	Altra e non specificata cifosi: Zona occipito-atlanto-assiale	M41.24	Altra scoliosi idiopatica: Zona dorsale
M40.22	Altra e non specificata cifosi: Zona cervicale	M41.25	Altra scoliosi idiopatica: Zona dorsolombare
M40.23	Altra e non specificata cifosi: Zona cervicodorsale	M41.26	Altra scoliosi idiopatica: Zona lombare
M40.24	Altra e non specificata cifosi: Zona dorsale	M41.27	Altra scoliosi idiopatica: Zona lombosacrale
M40.25	Altra e non specificata cifosi: Zona dorsolombare	M41.28	Altra scoliosi idiopatica: Zona sacrale e sacrococcigea
M40.26	Altra e non specificata cifosi: Zona lombare	M41.29	Altra scoliosi idiopatica: Zona non precisata
M40.27	Altra e non specificata cifosi: Zona lombosacrale	M41.30	Scoliosi toracogena: Localizzazioni multiple della colonna vertebrale
M40.28	Altra e non specificata cifosi: Zona sacrale e sacrococcigea	M41.31	Scoliosi toracogena: Zona occipito-atlanto-assiale
M40.29	Altra e non specificata cifosi: Zona non precisata	M41.32	Scoliosi toracogena: Zona cervicale
M40.30	Sindrome del dorso piatto: Localizzazioni multiple della colonna vertebrale	M41.33	Scoliosi toracogena: Zona cervicodorsale
M40.31	Sindrome del dorso piatto: Zona occipito-atlanto-assiale	M41.34	Scoliosi toracogena: Zona dorsale
M40.32	Sindrome del dorso piatto: Zona cervicale	M41.35	Scoliosi toracogena: Zona dorsolombare
M40.33	Sindrome del dorso piatto: Zona cervicodorsale	M41.36	Scoliosi toracogena: Zona lombare
M40.34	Sindrome del dorso piatto: Zona dorsale	M41.37	Scoliosi toracogena: Zona lombosacrale
M40.35	Sindrome del dorso piatto: Zona dorsolombare	M41.38	Scoliosi toracogena: Zona sacrale e sacrococcigea
M40.36	Sindrome del dorso piatto: Zona lombare	M41.39	Scoliosi toracogena: Zona non precisata
M40.37	Sindrome del dorso piatto: Zona lombosacrale	M41.40	Scoliosi neuromuscolare: Localizzazioni multiple della colonna vertebrale
M40.38	Sindrome del dorso piatto: Zona sacrale e sacrococcigea	M41.41	Scoliosi neuromuscolare: Zona occipito-atlanto-assiale
M40.39	Sindrome del dorso piatto: Zona non precisata	M41.42	Scoliosi neuromuscolare: Zona cervicale
M40.40	Altra lordosi: Localizzazioni multiple della colonna vertebrale	M41.43	Scoliosi neuromuscolare: Zona cervicodorsale
M40.41	Altra lordosi: Zona occipito-atlanto-assiale	M41.44	Scoliosi neuromuscolare: Zona dorsale
M40.42	Altra lordosi: Zona cervicale	M41.45	Scoliosi neuromuscolare: Zona dorsolombare
M40.43	Altra lordosi: Zona cervicodorsale	M41.46	Scoliosi neuromuscolare: Zona lombare
M40.44	Altra lordosi: Zona dorsale	M41.47	Scoliosi neuromuscolare: Zona lombosacrale
M40.45	Altra lordosi: Zona dorsolombare	M41.48	Scoliosi neuromuscolare: Zona sacrale e sacrococcigea
M40.46	Altra lordosi: Zona lombare	M41.49	Scoliosi neuromuscolare: Zona non precisata
M40.47	Altra lordosi: Zona lombosacrale	M41.50	Altra scoliosi secondaria: Localizzazioni multiple della colonna vertebrale
M40.48	Altra lordosi: Zona sacrale e sacrococcigea	M41.51	Altra scoliosi secondaria: Zona occipito-atlanto-assiale
M40.49	Altra lordosi: Zona non precisata	M41.52	Altra scoliosi secondaria: Zona cervicale
M40.50	Lordosi non specificata: Localizzazioni multiple della colonna vertebrale	M41.53	Altra scoliosi secondaria: Zona cervicodorsale
M40.51	Lordosi non specificata: Zona occipito-atlanto-assiale	M41.54	Altra scoliosi secondaria: Zona dorsale
M40.52	Lordosi non specificata: Zona cervicale	M41.55	Altra scoliosi secondaria: Zona dorsolombare
M40.53	Lordosi non specificata: Zona cervicodorsale	M41.56	Altra scoliosi secondaria: Zona lombare
M40.54	Lordosi non specificata: Zona dorsale	M41.57	Altra scoliosi secondaria: Zona lombosacrale
M40.55	Lordosi non specificata: Zona dorsolombare	M41.58	Altra scoliosi secondaria: Zona sacrale e sacrococcigea
M40.56	Lordosi non specificata: Zona lombare	M41.59	Altra scoliosi secondaria: Zona non precisata
M40.57	Lordosi non specificata: Zona lombosacrale	M41.80	Altre forme di scoliosi: Localizzazioni multiple della colonna vertebrale
M40.58	Lordosi non specificata: Zona sacrale e sacrococcigea	M41.81	Altre forme di scoliosi: Zona occipito-atlanto-assiale
M40.59	Lordosi non specificata: Zona non precisata	M41.82	Altre forme di scoliosi: Zona cervicale
M41.00	Scoliosi infantile idiopatica: Localizzazioni multiple della colonna vertebrale	M41.83	Altre forme di scoliosi: Zona cervicodorsale
M41.01	Scoliosi infantile idiopatica: Zona occipito-atlanto-assiale	M41.84	Altre forme di scoliosi: Zona dorsale
M41.02	Scoliosi infantile idiopatica: Zona cervicale	M41.85	Altre forme di scoliosi: Zona dorsolombare
M41.03	Scoliosi infantile idiopatica: Zona cervicodorsale	M41.86	Altre forme di scoliosi: Zona lombare
M41.04	Scoliosi infantile idiopatica: Zona dorsale	M41.87	Altre forme di scoliosi: Zona lombosacrale
M41.05	Scoliosi infantile idiopatica: Zona dorsolombare	M41.88	Altre forme di scoliosi: Zona sacrale e sacrococcigea
M41.06	Scoliosi infantile idiopatica: Zona lombare	M41.89	Altre forme di scoliosi: Zona non precisata
M41.07	Scoliosi infantile idiopatica: Zona lombosacrale	M41.90	Scoliosi non specificata: Localizzazioni multiple della colonna vertebrale
M41.08	Scoliosi infantile idiopatica: Zona sacrale e sacrococcigea	M41.91	Scoliosi non specificata: Zona occipito-atlanto-assiale
M41.09	Scoliosi infantile idiopatica: Zona non precisata	M41.92	Scoliosi non specificata: Zona cervicale
M41.10	Scoliosi giovanile idiopatica: Localizzazioni multiple della colonna vertebrale	M41.93	Scoliosi non specificata: Zona cervicodorsale
M41.11	Scoliosi giovanile idiopatica: Zona occipito-atlanto-assiale	M41.94	Scoliosi non specificata: Zona dorsale
M41.12	Scoliosi giovanile idiopatica: Zona cervicale	M41.95	Scoliosi non specificata: Zona dorsolombare
M41.13	Scoliosi giovanile idiopatica: Zona cervicodorsale	M41.96	Scoliosi non specificata: Zona lombare
M41.14	Scoliosi giovanile idiopatica: Zona dorsale	M41.97	Scoliosi non specificata: Zona lombosacrale
M41.15	Scoliosi giovanile idiopatica: Zona dorsolombare	M41.98	Scoliosi non specificata: Zona sacrale e sacrococcigea
M41.16	Scoliosi giovanile idiopatica: Zona lombare	M41.99	Scoliosi non specificata: Zona non precisata
M41.17	Scoliosi giovanile idiopatica: Zona lombosacrale	M96.2	Cifosi post-irradiazione
M41.18	Scoliosi giovanile idiopatica: Zona sacrale e sacrococcigea	M96.3	Cifosi post-laminectomia
M41.19	Scoliosi giovanile idiopatica: Zona non precisata	M96.4	Lordosi post-chirurgica
M41.20	Altra scoliosi idiopatica: Localizzazioni multiple della colonna vertebrale	M96.5	Scoliosi post-irradiazione
M41.21	Altra scoliosi idiopatica: Zona occipito-atlanto-assiale	Q67.5	Deformazione congenita della colonna vertebrale

Procedura I19-2

- 03.02↔ Riapertura di pregressa laminectomia
- 78.49.22↔ Sostituzione di vertebre con impianto (es. per cifosi): 2 vertebre
- 78.49.23↔ Sostituzione di vertebre con impianto (es. per cifosi): 3 vertebre
- 78.49.24↔ Sostituzione di vertebre con impianto (es. per cifosi): 4 vertebre
- 78.49.25↔ Sostituzione di vertebre con impianto (es. per cifosi): 5 o più vertebre
- 78.49.27↔ Sostituzione di vertebre con altro materiale (es. per cifosi), 2 vertebre
- 78.49.28↔ Sostituzione di vertebre con altro materiale (es. per cifosi), 3 vertebre
- 78.49.2a↔ Sostituzione di vertebre con altro materiale (es. per cifosi), 4 o più vertebre
- 78.49.31↔ Ricostruzione complessa della colonna vertebrale (es. per cifosi) con innesto anteriore di sostegno
- 78.49.32↔ Ricostruzione complessa della colonna vertebrale (es. per cifosi) mediante cifosectomia (es. secondo Lindseth-Selzer)
- 78.49.33↔ Ricostruzione complessa della colonna vertebrale (es. per cifosi) mediante correzione dorsale senza release ventrale
- 78.49.34↔ Ricostruzione complessa della colonna vertebrale (es. per cifosi) mediante correzione dorsale con release ventrale
- 78.49.35↔ Ricostruzione complessa della colonna vertebrale (es. per cifosi) mediante correzione dorso-ventrale
- 78.49.36↔ Columnotomia e spondilodisi lordosizzante plurisegmentaria dorsale (DLS) secondo Zielke (es. per cifosi)
- 78.49.37↔ Columnotomia e osteotomia transpeduncolare di sottrazione (es. secondo Thomasen o Hsu-Yau-Leong) (es. per cifosi)
- 78.49.38↔ Columnotomia e spondilodisi lordosizzante monosegmentaria cervico-toracica (es. secondo Mason, Urist o Simmons) (es. per cifosi)
- 78.49.40↔ Ricostruzione complessa della colonna vertebrale (es. per scoliosi), mediante epifisiodesi per equilibrare la crescita con staffe di lega a memoria di forma [Shape Memory Alloy (SMA)-Staples], 1 staffa
- 78.49.41↔ Ricostruzione complessa della colonna vertebrale (es. per scoliosi), mediante epifisiodesi per equilibrare la crescita con staffe di lega a memoria di forma [Shape Memory Alloy (SMA)-Staples], 2 staffe
- 78.49.42↔ Ricostruzione complessa della colonna vertebrale (es. per scoliosi), mediante epifisiodesi per equilibrare la crescita con staffe di lega a memoria di forma [Shape Memory Alloy (SMA)-Staples], 3 staffe
- 78.49.43↔ Ricostruzione complessa della colonna vertebrale (es. per scoliosi), mediante epifisiodesi per equilibrare la crescita con staffe di lega a memoria di forma [Shape Memory Alloy (SMA)-Staples], 4 staffe
- 78.49.44↔ Ricostruzione complessa della colonna vertebrale (es. per scoliosi), mediante epifisiodesi per equilibrare la crescita con staffe di lega a memoria di forma [Shape Memory Alloy (SMA)-Staples], 5 staffe
- 78.49.45↔ Ricostruzione complessa della colonna vertebrale (es. per scoliosi), mediante epifisiodesi per equilibrare la crescita con staffe di lega a memoria di forma [Shape Memory Alloy (SMA)-Staples], 6 staffe
- 78.49.46↔ Ricostruzione complessa della colonna vertebrale (es. per scoliosi), mediante epifisiodesi per equilibrare la crescita con staffe di lega a memoria di forma [Shape Memory Alloy (SMA)-Staples], 7 staffe
- 78.49.47↔ Ricostruzione complessa della colonna vertebrale (es. per scoliosi), mediante epifisiodesi per equilibrare la crescita con staffe di lega a memoria di forma [Shape Memory Alloy (SMA)-Staples], 8 staffe
- 78.49.48↔ Ricostruzione complessa della colonna vertebrale (es. per scoliosi), mediante epifisiodesi per equilibrare la crescita con staffe di lega a memoria di forma [Shape Memory Alloy (SMA)-Staples], 9 staffe
- 78.49.4a↔ Ricostruzione complessa della colonna vertebrale (es. per scoliosi), mediante epifisiodesi per equilibrare la crescita con staffe di lega a memoria di forma [Shape Memory Alloy (SMA)-Staples], 10 staffe
- 78.49.4b↔ Ricostruzione complessa della colonna vertebrale (es. per scoliosi), mediante epifisiodesi per equilibrare la crescita con staffe di lega a memoria di forma [Shape Memory Alloy (SMA)-Staples], 11 staffe
- 78.49.4c↔ Ricostruzione complessa della colonna vertebrale (es. per scoliosi), mediante epifisiodesi per equilibrare la crescita con staffe di lega a memoria di forma [Shape Memory Alloy (SMA)-Staples], 12 staffe
- 78.49.4d↔ Ricostruzione complessa della colonna vertebrale (es. per scoliosi), mediante epifisiodesi per equilibrare la crescita con staffe di lega a memoria di forma [Shape Memory Alloy (SMA)-Staples], 13 e più staffe
- 78.49.4e↔ Ricostruzione complessa della colonna vertebrale (es. per scoliosi) mediante epifisiodesi dorso-ventrale
- 78.49.4f↔ Ricostruzione complessa della colonna vertebrale (es. per scoliosi) mediante epifisiodesi monolaterale con fusione vertebrale dorsale
- 78.49.4g↔ Ricostruzione complessa della colonna vertebrale (es. per scoliosi) mediante epifisiodesi bilaterale con fusione vertebrale dorsale
- 78.49.50↔ Spondilodisi correttiva (es. per scoliosi) con strumentazione anteriore o posteriore, NAS
- 78.49.51↔ Spondilodisi correttiva (es. per scoliosi) con strumentazione posteriore, senza stabilità primaria, da 3 a 6 segmenti
- 78.49.52↔ Spondilodisi correttiva (es. per scoliosi) con strumentazione posteriore, senza stabilità primaria, da 7 a 10 segmenti
- 78.49.53↔ Spondilodisi correttiva (es. per scoliosi) con strumentazione posteriore, senza stabilità primaria, 11 e più segmenti
- 78.49.54↔ Spondilodisi correttiva (es. per scoliosi) con strumentazione posteriore, con stabilità primaria, da 3 a 6 segmenti
- 78.49.55↔ Spondilodisi correttiva (es. per scoliosi) con strumentazione posteriore, con stabilità primaria, da 7 a 10 segmenti
- 78.49.56↔ Spondilodisi correttiva (es. per scoliosi) con strumentazione posteriore, con stabilità primaria, 11 e più segmenti
- 78.49.57↔ Spondilodisi correttiva (es. per scoliosi) con strumentazione anteriore, senza stabilità primaria, da 3 a 6 segmenti
- 78.49.58↔ Spondilodisi correttiva (es. per scoliosi) con strumentazione anteriore, senza stabilità primaria, da 7 a 10 segmenti
- 78.49.59↔ Spondilodisi correttiva (es. per scoliosi) con strumentazione anteriore o posteriore, altro
- 78.49.5a↔ Spondilodisi correttiva (es. per scoliosi) con strumentazione anteriore, senza stabilità primaria, 11 e più segmenti
- 78.49.5b↔ Spondilodisi correttiva (es. per scoliosi) con strumentazione anteriore, con stabilità primaria, da 3 a 6 segmenti
- 78.49.5c↔ Spondilodisi correttiva (es. per scoliosi) con strumentazione anteriore, con stabilità primaria, da 7 a 10 segmenti
- 78.49.5d↔ Spondilodisi correttiva (es. per scoliosi) con strumentazione anteriore, con stabilità primaria, 11 e più segmenti
- 78.49.60↔ Spondilodisi correttiva (es. per scoliosi) con strumentazione combinata anteriore e posteriore, NAS
- 78.49.61↔ Spondilodisi correttiva (es. per scoliosi) con strumentazione combinata anteriore e posteriore, senza stabilità primaria, da 3 a 6 segmenti
- 78.49.62↔ Spondilodisi correttiva (es. per scoliosi) con strumentazione combinata anteriore e posteriore, senza stabilità primaria, da 7 a 10 segmenti
- 78.49.63↔ Spondilodisi correttiva (es. per scoliosi) con strumentazione combinata anteriore e posteriore, senza stabilità primaria, 11 e più segmenti
- 78.49.64↔ Spondilodisi correttiva (es. per scoliosi) con strumentazione combinata anteriore e posteriore, con stabilità primaria, da 3 a 6 segmenti
- 78.49.65↔ Spondilodisi correttiva (es. per scoliosi) con strumentazione combinata anteriore e posteriore, con stabilità primaria, da 7 a 10 segmenti
- 78.49.66↔ Spondilodisi correttiva (es. per scoliosi) con strumentazione combinata anteriore e posteriore, con stabilità primaria, 11 e più segmenti
- 78.49.69↔ Spondilodisi correttiva (es. per scoliosi) con strumentazione combinata anteriore e posteriore, altro

78.49.71↔	Ricostruzione complessa della colonna vertebrale (es. per scoliosi) con strumentazione sottocutanea di Harrington (nel bambino)	81.62.21↔	Artrodesi di 3 vertebre, combinata dorsale e ventrale, intercorporea
78.49.72↔	Ricostruzione complessa della colonna vertebrale (es. per scoliosi) mediante impianto di barre dinamiche	81.62.22↔	Artrodesi di 3 vertebre, ventrale, intercorporea
81.01↔	Artrodesi atlanto-epistrofea	81.62.23↔	Artrodesi di 3 vertebre, dorsale, dinamica
81.04↔	Artrodesi dorsale e dorsolombare, approccio anteriore	81.62.99↔	Artrodesi o rifusione di 2-3 vertebre, altro
81.05↔	Artrodesi dorsale e dorsolombare, approccio posteriore	81.63.00↔	Artrodesi o rifusione di 4-8 vertebre, NAS
81.06↔	Artrodesi delle vertebre lombari e lumbosacrali, approccio anteriore	81.63.10↔	Artrodesi di 4 - 6 vertebre, dorsale
81.07↔	Artrodesi lombare e lumbosacrale, approccio ai processi laterali trasversi	81.63.11↔	Artrodesi di 4 - 6 vertebre, combinata dorsale e ventrale, intercorporea
81.08↔	Artrodesi lombare e lumbosacrale, con approccio posteriore	81.63.12↔	Artrodesi di 4 - 6 vertebre, ventrale, intercorporea
81.30↔	Rifusione vertebrale, NAS	81.63.13↔	Artrodesi di 4 - 6 vertebre, dorsale, dinamica
81.31↔	Rifusione atlanto-epistrofea	81.63.20↔	Artrodesi di 7 - 8 vertebre, dorsale
81.32↔	Rifusione di altre vertebre cervicali, approccio anteriore	81.63.21↔	Artrodesi di 7 - 8 vertebre, combinata dorsale e ventrale, intercorporea
81.33↔	Rifusione di altre vertebre cervicali, approccio posteriore	81.63.22↔	Artrodesi di 7 - 8 vertebre, ventrale, intercorporea
81.34↔	Rifusione dorsale o dorsolombare, approccio anteriore	81.63.23↔	Artrodesi di 7 - 8 vertebre, dorsale, dinamica
81.35↔	Rifusione dorsale o dorsolombare, approccio posteriore	81.63.99↔	Artrodesi o rifusione di 4-8 vertebre, altro
81.36↔	Rifusione lombare o lumbosacrale, approccio anteriore	81.64.00↔	Artrodesi o rifusione di 9 e più vertebre, NAS
81.37↔	Rifusione lombare o lumbosacrale, approccio ai processi laterali trasversi	81.64.10↔	Artrodesi di 9 e più vertebre, dorsale
81.38↔	Rifusione lombare o lumbosacrale, approccio posteriore	81.64.11↔	Artrodesi di 9 o più vertebre, combinata dorsale e ventrale, intercorporea
81.62.00↔	Artrodesi o rifusione di 2-3 vertebre, NAS	81.64.99↔	Artrodesi o rifusione di 9 e più vertebre, altro
81.62.10↔	Artrodesi di 2 vertebre, dorsale	81.66.12↔	Cifoplastica, 3 corpi vertebrali
81.62.11↔	Artrodesi di 2 vertebre, combinata dorsale e ventrale, intercorporea	81.66.13↔	Cifoplastica, 4 e più corpi vertebrali
81.62.20↔	Artrodesi di 3 vertebre, dorsale	84.51.11↔	Inserzione di gabbie intercorporee, 2 segmenti
		84.51.12↔	Inserzione di gabbie intercorporee, 3 segmenti
		84.51.13↔	Inserzione di gabbie intercorporee, 4 o più segmenti

Procedura I19-3

81.05↔	Artrodesi dorsale e dorsolombare, approccio posteriore	81.63.13↔	Artrodesi di 4 - 6 vertebre, dorsale, dinamica
81.35↔	Rifusione dorsale o dorsolombare, approccio posteriore	81.63.20↔	Artrodesi di 7 - 8 vertebre, dorsale
81.63.00↔	Artrodesi o rifusione di 4-8 vertebre, NAS	81.63.21↔	Artrodesi di 7 - 8 vertebre, combinata dorsale e ventrale, intercorporea
81.63.10↔	Artrodesi di 4 - 6 vertebre, dorsale	81.63.22↔	Artrodesi di 7 - 8 vertebre, ventrale, intercorporea
81.63.11↔	Artrodesi di 4 - 6 vertebre, combinata dorsale e ventrale, intercorporea	81.63.23↔	Artrodesi di 7 - 8 vertebre, dorsale, dinamica
81.63.12↔	Artrodesi di 4 - 6 vertebre, ventrale, intercorporea	81.63.99↔	Artrodesi o rifusione di 4-8 vertebre, altro

ADRG I20

Interventi sul piede

Nessuna Diagnosi principale nella Tabella I20-1 e Procedura nella tabella I20-8 o almeno una Procedura nella tabella I20-9

DRG I20A

Interventi al piede con interventi multipli altamente complessi o con intervento altamente complesso con diagnostica complessa

(Almeno due Procedure nella tabella I20-10 o Beidseitige Prozedur nella tabella I20-11 o Procedura nella tabella I20-12 o Diagnosi nella tabella I20-2) e (Procedura nella tabella I20-13 e Diagnosi nella tabella I20-3 o almeno due Procedure nella tabella I20-13 o Diagnosi nella tabella I20-4)

DRG I20B

Interventi al piede con interventi multipli complessi o con intervento altamente complesso o con intervento complesso con diagnostica complessa o con osteomielite o artrite o età < 16 anni

Almeno due Procedure nella tabella I20-10 o Beidseitige Prozedur nella tabella I20-11 o Procedura nella tabella I20-12 o Diagnosi nella tabella I20-2 o (Procedura nella tabella I20-10 o Diagnosi nella tabella I20-5 o Diagnosi nella tabella I20-4) e (Procedura nella tabella I20-10 e Diagnosi nella tabella I20-3 o Età < 16 anni o Diagnosi nella tabella I20-4)

DRG I20C

Interventi al piede con intervento complesso o con grave lesione dei tessuti molli o con intervento specifico o frattura del calcagno o diagnosi complicante

Procedura nella tabella I20-10 o Diagnosi nella tabella I20-5 o Diagnosi nella tabella I20-4 o Procedura nella tabella I20-14 o Procedura nella tabella I20-15 o Diagnosi principale nella tabella I20-6 o Beidseitige Prozedur nella tabella I20-16 o Diagnosi nella tabella I20-7

DRG I20D

Interventi al piede senza intervento complesso, senza grave lesione dei tessuti molli, senza intervento specifico, senza frattura del calcagno, senza diagnosi complicante, età < 16 anni

Età < 16 anni

DRG I20E

Interventi al piede senza intervento complesso, senza grave lesione dei tessuti molli, senza intervento specifico, senza frattura del calcagno, senza diagnosi complicante, età > 15 anni

Diagnosi principale I20-1

C40.1	Tumore Maligno: Ossa corte dell'arto superiore	M25.04	Emartrosi: mano
C47.1	Tumore Maligno: Nervi periferici dell'arto superiore, inclusa la spalla	M25.14	Fistola articolare: mano
C49.1	Tumore Maligno: Tessuto connettivo e tessuti molli dell'arto superiore, inclusa la spalla	M25.24	Iperassità articolare: mano
D16.1	Tumore benigno: Ossa corte dell'arto superiore	M25.34	Altra instabilità articolare: mano
D21.1	Tumore benigno: Connettivo ed altri tessuti molli dell'arto superiore, inclusa la spalla	M25.44	Versamento articolare: mano
M00.04	Artrite e poliartrite stafilococcica: mano	M25.54	Dolore articolare: mano
M00.14	Artrite e poliartrite pneumococcica: mano	M25.64	Rigidità articolare non classificata altrove: mano
M00.24	Altre artriti e poliartriti streptococciche: mano	M25.74	Osteofitosi: mano
M00.84	Artrite e poliartrite da altri batteri specificati: mano	M25.84	Altri disturbi articolari specificati: mano
M00.94	Artrite piogenica non specificata: mano	M25.94	Disturbo articolare non specificato: mano
M02.04	Artropatia successiva a bypass intestinale: mano	M65.84	Altre sinoviti e tenosinoviti: mano
M02.14	Artropatia post-dissenterica: mano	M66.24	Rottura spontanea di tendini estensori: mano
M02.24	Artropatia post-vaccinale: mano	M66.30	Rottura spontanea di tendini flessori: Localizzazioni multiple
M02.34	Malattia di Reiter: mano	M66.34	Rottura spontanea di tendini flessori: mano
M02.84	Altre artropatie reattive: mano	M72.0	Fibromatosi della fascia palmare [Dupuytren]
M02.94	Artropatia reattiva non specificata: mano	M86.04	Osteomielite acuta ematogena: mano
M11.04	Malattia da deposito di cristalli di idrossiapatite: mano	M86.14	Altra osteomielite acuta: mano
M11.14	Condrococalcinosi familiare: mano	M86.24	Osteomielite subacuta: mano
M11.24	Altra condrococalcinosi: mano	M86.34	Osteomielite cronica multifocale: mano
M11.84	Altra artropatia, specificata, da microcristalli: mano	M86.44	Osteomielite cronica con fistola: mano
M11.94	Artropatia da microcristalli non specificata: mano	M86.54	Altra osteomielite cronica ematogena: mano
M12.14	Malattia di Kaschin-Beck: mano	M86.64	Altra osteomielite cronica: mano
M12.24	Sinovite villonodulare (pigmentata): mano	M86.84	Altra osteomielite: mano
M12.34	Reumatismo palindromico: mano	M86.94	Osteomielite non specificata: mano
M12.44	Idrartrosi intermittente: mano	M87.14	Osteonecrosi da farmaci: mano
M12.54	Artropatia traumatica: mano	M87.24	Osteonecrosi da un trauma anteriore: mano
M12.84	Altre artropatie specificate non classificate altrove: mano	M87.34	Altra osteonecrosi secondaria: mano
M13.14	Monoartrite non classificata altrove: mano	M87.84	Altra osteonecrosi: mano
M13.84	Altre artriti specificate: mano	M87.94	Osteonecrosi non specificata: mano
M13.94	Artrite non specificata: mano	M89.64	Osteopatia consecutiva a poliomielite: mano
M18.0	Artrosi primaria della prima articolazione carpometacarpica bilaterale (rizartrosi)	Q68.1	Deformazione congenita della mano
M18.1	Altra artrosi primaria della prima articolazione carpometacarpica	Q69.0	Dito(a) della mano accessorio(e)
M18.2	Artrosi post-traumatica bilaterale della prima articolazione carpometacarpica	Q69.1	Pollice(i) accessorio(i)
M18.3	Altra artrosi post-traumatica della prima articolazione carpometacarpica	Q70.0	Fusione delle dita della mano
M18.4	Altra artrosi secondaria bilaterale della prima articolazione carpometacarpica	Q70.1	Mano palmata
M18.5	Altra artrosi secondaria della prima articolazione carpometacarpica	Q71.0	Assenza completa dell' arto(i) superiore(i)
M18.9	Artrosi, non specificata, della prima articolazione carpometacarpica	Q71.1	Assenza completa del braccio e dell' avambraccio con presenza di mano
M20.0	Deformità di uno o più dita della mano	Q71.3	Assenza di mano o dito(a)
M21.84	Altre deformità acquisite degli arti specificate: mano	Q71.6	Bidattilia [Mano a chele di aragosta]
M21.94	Deformità acquisita di arto non specificata: mano	S56.0	Traumatismo di muscoli e di tendini flessori del pollice a livello dell'avambraccio
M24.04	Corpo libero endoarticolare: mano	S56.1	Traumatismo di muscoli e di tendini flessori di altre(o) dita(o) a livello dell'avambraccio
M24.14	Altri disturbi delle cartilagini articolari: mano	S56.3	Traumatismo di muscoli o di tendini estensori o abduttori del pollice a livello dell'avambraccio
M24.34	Lussazione e sublussazione patologiche di articolazione non classificata altrove: mano	S56.4	Traumatismo di muscoli e di tendini estensori di altre(o) dita(o) a livello dell'avambraccio
M24.44	Lussazione e sublussazione recidivanti di articolazione: mano	S62.20	Frattura del primo osso metacarpale: Parte non specificata
M24.54	Contrattura articolare: mano	S62.21	Frattura del primo osso metacarpale: Base
M24.64	Anchilosi articolare: mano	S62.22	Frattura del primo osso metacarpale: Corpo
M24.84	Altre specifiche lesioni articolari non classificate altrove: mano	S62.23	Frattura del primo osso metacarpale: Collo
M24.94	Lesione articolare non specificata: mano	S62.24	Frattura del primo osso metacarpale: Testa
		S62.30	Frattura di altro osso metacarpale: Parte non specificata
		S62.31	Frattura di altro osso metacarpale: Base
		S62.32	Frattura di altro osso metacarpale: Corpo
		S62.33	Frattura di altro osso metacarpale: Collo

S62.34	Frattura di altro osso metacarpale: Testa	S63.12	Lussazione di dito della mano: (Articolazione) interfalangea
S62.4	Fratture multiple di ossa metacarpali	S63.2	Lussazioni multiple di dita della mano
S62.50	Frattura del pollice: Parte non specificata	S63.4	Rottura traumatica di legamento di dito della mano a livello della (e) articolazione(i) metacarpofalangea(e) e interfalangea(e)
S62.51	Frattura del pollice: Falange prossimale	S63.60	Distorsione e distrazione di dito(a) della mano: Parte non specificata
S62.52	Frattura del pollice: Falange distale	S63.61	Distorsione e distrazione di dito(a) della mano: (Articolazione) metacarpofalangea
S62.60	Frattura di altro dito della mano: Parte non specificata	S63.62	Distorsione e distrazione di dito(a) della mano: (Articolazione) interfalangea
S62.61	Frattura di altro dito della mano: Falange prossimale	S63.68	Distorsione e distrazione di dito(a) della mano: Altre parti
S62.62	Frattura di altro dito della mano: Falange media	S63.7	Distorsione e distrazione di altre e non specificate parti della mano
S62.63	Frattura di altro dito della mano: Falange distale	T87.0	Complicanze di reimpianto di (parte di) arto superiore
S62.7	Fratture multiple delle dita della mano		
S62.8	Frattura di altre e non specificate parti del polso e della mano		
S63.10	Lussazione di dito della mano: Parte non specificata		
S63.11	Lussazione di dito della mano: (Articolazione) metacarpofalangea		

Diagnosi I20-2

G80.0	Paralisi cerebrale con quadriplegia spastica	G80.4	Paralisi cerebrale atassica
G80.1	Paralisi cerebrale con diplegia spastica	G80.8	Altra paralisi cerebrale infantile
G80.2	Paralisi cerebrale infantile con emiplegia spastica	G80.9	Paralisi cerebrale infantile non specificata
G80.3	Paralisi cerebrale discinetica		

Diagnosi I20-3

G80.0	Paralisi cerebrale con quadriplegia spastica	M08.17	Spondilite anchilosante giovanile: caviglia e piede
G80.1	Paralisi cerebrale con diplegia spastica	M08.20	Artrite giovanile con esordio sistemico: Localizzazioni multiple
G80.2	Paralisi cerebrale infantile con emiplegia spastica	M08.27	Artrite giovanile con esordio sistemico: caviglia e piede
G80.3	Paralisi cerebrale discinetica	M08.3	Artrite cronica giovanile (sieronegativa), forma poliarticolare
G80.4	Paralisi cerebrale atassica	M08.40	Artrite cronica giovanile (sieronegativa), forma pauciarticolare: Localizzazioni multiple
G80.8	Altra paralisi cerebrale infantile	M08.47	Artrite cronica giovanile (sieronegativa), forma pauciarticolare: caviglia e piede
G80.9	Paralisi cerebrale infantile non specificata	M08.80	Altra artrite giovanile: Localizzazioni multiple
M05.00	Sindrome di Felty: Localizzazioni multiple	M08.87	Altra artrite giovanile: caviglia e piede
M05.07	Sindrome di Felty: caviglia e piede	M08.90	Artrite giovanile non specificata: Localizzazioni multiple
M05.30	Artrite reumatoide con interessamento di altri organi e apparati: Localizzazioni multiple	M08.97	Artrite giovanile non specificata: caviglia e piede
M05.37	Artrite reumatoide con interessamento di altri organi e apparati: caviglia e piede	M09.00	Artrite giovanile in psoriasi {L40.5}: Localizzazioni multiple
M05.80	Altra artrite reumatoide sieropositiva: Localizzazioni multiple	M09.07	Artrite giovanile in psoriasi {L40.5}: caviglia e piede
M05.87	Altra artrite reumatoide sieropositiva: caviglia e piede	M09.10	Artrite giovanile in morbo di Crohn [enterite regionale] {K50.-}: Localizzazioni multiple
M05.90	Artrite reumatoide sieropositiva non specificata: Localizzazioni multiple	M09.17	Artrite giovanile in morbo di Crohn [enterite regionale] {K50.-}: caviglia e piede
M05.97	Artrite reumatoide sieropositiva non specificata: caviglia e piede	M09.20	Artrite giovanile in colite ulcerosa {K51.-}: Localizzazioni multiple
M06.00	Artrite reumatoide sieronegativa: Localizzazioni multiple	M09.27	Artrite giovanile in colite ulcerosa {K51.-}: caviglia e piede
M06.07	Artrite reumatoide sieronegativa: caviglia e piede	M09.80	Artrite giovanile in altre malattie classificate altrove: Localizzazioni multiple
M06.10	Morbo di Still dell'adulto: Localizzazioni multiple	M09.87	Artrite giovanile in altre malattie classificate altrove: caviglia e piede
M06.17	Morbo di Still dell'adulto: caviglia e piede	M96.0	Pseudoartrosi dopo fusione o artrodesi
M06.40	Poliartropatia infiammatoria: Localizzazioni multiple	S01.83	Ferita aperta (qualsiasi parte della testa) in collegamento con traumatismo intracranico
M06.47	Poliartropatia infiammatoria: caviglia e piede	S01.86	Danno ai tessuti molli di terzo grado su frattura o lussazione chiusa della testa
M06.80	Altra artrite reumatoide specificata: Localizzazioni multiple	S01.88	Danno ai tessuti molli di secondo grado su frattura o lussazione aperta della testa
M06.87	Altra artrite reumatoide specificata: caviglia e piede	S01.89	Danno ai tessuti molli di terzo grado su frattura o lussazione aperta della testa
M06.90	Artrite reumatoide non specificata: Localizzazioni multiple	S11.86	Danno ai tessuti molli di terzo grado su frattura o lussazione chiusa del collo
M06.97	Artrite reumatoide non specificata: caviglia e piede	S11.88	Danno ai tessuti molli di secondo grado su frattura o lussazione aperta del collo
M07.00	Artropatia psoriasica interfalangea distale {L40.5}: Localizzazioni multiple	S11.89	Danno ai tessuti molli di terzo grado su frattura o lussazione aperta del collo
M07.07	Artropatia psoriasica interfalangea distale {L40.5}: caviglia e piede	S21.83	Ferita aperta (qualsiasi parte del torace) in collegamento con traumatismo intratoracico
M07.10	Artrite mutilante {L40.5}: Localizzazioni multiple	S21.86	Danno ai tessuti molli di terzo grado su frattura o lussazione chiusa del torace
M07.17	Artrite mutilante {L40.5}: caviglia e piede	S21.88	Danno ai tessuti molli di secondo grado su frattura o lussazione aperta del torace
M07.30	Altre artropatie psoriasiche {L40.5}: Localizzazioni multiple	S21.89	Danno ai tessuti molli di terzo grado su frattura o lussazione aperta del torace
M07.37	Altre artropatie psoriasiche {L40.5}: caviglia e piede		
M07.40	Artropatia in morbo di Crohn [enterite regionale] {K50.-}: Localizzazioni multiple		
M07.47	Artropatia in morbo di Crohn [enterite regionale] {K50.-}: caviglia e piede		
M07.50	Artropatia in colite ulcerosa {K51.-}: Localizzazioni multiple		
M07.57	Artropatia in colite ulcerosa {K51.-}: caviglia e piede		
M07.60	Altre artropatie enteropatiche: Localizzazioni multiple		
M07.67	Altre artropatie enteropatiche: caviglia e piede		
M08.00	Artrite reumatoide giovanile: Localizzazioni multiple		
M08.07	Artrite reumatoide giovanile: caviglia e piede		
M08.10	Spondilite anchilosante giovanile: Localizzazioni multiple		

S31.83	Ferita aperta (qualsiasi parte dell'addome, dei lombi e della pelvi) in collegamento con traumatismo intraaddominale	S61.88	Danno ai tessuti molli di secondo grado su frattura o lussazione aperta del polso e della mano
S31.86	Danno ai tessuti molli di terzo grado su frattura o lussazione chiusa della colonna lombare e della pelvi	S61.89	Danno ai tessuti molli di terzo grado su frattura o lussazione aperta del polso e della mano
S31.88	Danno ai tessuti molli di secondo grado su frattura o lussazione aperta della colonna lombare e della pelvi	S71.86	Danno ai tessuti molli di terzo grado su frattura o lussazione chiusa dell'anca e della coscia
S31.89	Danno ai tessuti molli di terzo grado su frattura o lussazione aperta della colonna lombare e della pelvi	S71.88	Danno ai tessuti molli di secondo grado su frattura o lussazione aperta dell'anca e della coscia
S41.86	Danno ai tessuti molli di terzo grado su frattura o lussazione chiusa del braccio	S71.89	Danno ai tessuti molli di terzo grado su frattura o lussazione aperta dell'anca e della coscia
S41.88	Danno ai tessuti molli di secondo grado su frattura o lussazione aperta del braccio	S81.86	Danno ai tessuti molli di terzo grado su frattura o lussazione chiusa della gamba
S41.89	Danno ai tessuti molli di terzo grado su frattura o lussazione aperta del braccio	S81.88	Danno ai tessuti molli di secondo grado su frattura o lussazione aperta della gamba
S51.86	Danno ai tessuti molli di terzo grado su frattura o lussazione chiusa dell'avambraccio	S81.89	Danno ai tessuti molli di terzo grado su frattura o lussazione aperta della gamba
S51.88	Danno ai tessuti molli di secondo grado su frattura o lussazione aperta dell'avambraccio	S91.86	Danno ai tessuti molli di terzo grado su frattura o lussazione chiusa del piede
S51.89	Danno ai tessuti molli di terzo grado su frattura o lussazione aperta dell'avambraccio	S91.88	Danno ai tessuti molli di secondo grado su frattura o lussazione aperta del piede
S61.86	Danno ai tessuti molli di terzo grado su frattura o lussazione chiusa del polso e della mano	S91.89	Danno ai tessuti molli di terzo grado su frattura o lussazione aperta del piede

Diagnosi I20-4

M00.07	Artrite e poliartrite stafilococcica: caviglia e piede	M86.27	Osteomielite subacuta: caviglia e piede
M00.17	Artrite e poliartrite pneumococcica: caviglia e piede	M86.37	Osteomielite cronica multifocale: caviglia e piede
M00.27	Altre artriti e poliartriti streptococciche: caviglia e piede	M86.47	Osteomielite cronica con fistola: caviglia e piede
M00.87	Artrite e poliartrite da altri batteri specificati: caviglia e piede	M86.57	Altra osteomielite cronica ematogena: caviglia e piede
M00.97	Artrite piogenica non specificata: caviglia e piede	M86.67	Altra osteomielite cronica: caviglia e piede
M86.00	Osteomielite acuta ematogena: Localizzazioni multiple	M86.87	Altra osteomielite: caviglia e piede
M86.17	Altra osteomielite acuta: caviglia e piede	M86.97	Osteomielite non specificata: caviglia e piede

Diagnosi I20-5

S01.83	Ferita aperta (qualsiasi parte della testa) in collegamento con traumatismo intracranico	S41.89	Danno ai tessuti molli di terzo grado su frattura o lussazione aperta del braccio
S01.86	Danno ai tessuti molli di terzo grado su frattura o lussazione chiusa della testa	S51.86	Danno ai tessuti molli di terzo grado su frattura o lussazione chiusa dell'avambraccio
S01.88	Danno ai tessuti molli di secondo grado su frattura o lussazione aperta della testa	S51.88	Danno ai tessuti molli di secondo grado su frattura o lussazione aperta dell'avambraccio
S01.89	Danno ai tessuti molli di terzo grado su frattura o lussazione aperta della testa	S51.89	Danno ai tessuti molli di terzo grado su frattura o lussazione aperta dell'avambraccio
S11.86	Danno ai tessuti molli di terzo grado su frattura o lussazione chiusa del collo	S61.86	Danno ai tessuti molli di terzo grado su frattura o lussazione chiusa del polso e della mano
S11.88	Danno ai tessuti molli di secondo grado su frattura o lussazione aperta del collo	S61.88	Danno ai tessuti molli di secondo grado su frattura o lussazione aperta del polso e della mano
S11.89	Danno ai tessuti molli di terzo grado su frattura o lussazione aperta del collo	S61.89	Danno ai tessuti molli di terzo grado su frattura o lussazione aperta del polso e della mano
S21.83	Ferita aperta (qualsiasi parte del torace) in collegamento con traumatismo intratoracico	S71.86	Danno ai tessuti molli di terzo grado su frattura o lussazione chiusa dell'anca e della coscia
S21.86	Danno ai tessuti molli di terzo grado su frattura o lussazione chiusa del torace	S71.88	Danno ai tessuti molli di secondo grado su frattura o lussazione aperta dell'anca e della coscia
S21.88	Danno ai tessuti molli di secondo grado su frattura o lussazione aperta del torace	S71.89	Danno ai tessuti molli di terzo grado su frattura o lussazione aperta dell'anca e della coscia
S21.89	Danno ai tessuti molli di terzo grado su frattura o lussazione aperta del torace	S81.86	Danno ai tessuti molli di terzo grado su frattura o lussazione chiusa della gamba
S31.83	Ferita aperta (qualsiasi parte dell'addome, dei lombi e della pelvi) in collegamento con traumatismo intraaddominale	S81.88	Danno ai tessuti molli di secondo grado su frattura o lussazione aperta della gamba
S31.86	Danno ai tessuti molli di terzo grado su frattura o lussazione chiusa della colonna lombare e della pelvi	S81.89	Danno ai tessuti molli di terzo grado su frattura o lussazione aperta della gamba
S31.88	Danno ai tessuti molli di secondo grado su frattura o lussazione aperta della colonna lombare e della pelvi	S91.86	Danno ai tessuti molli di terzo grado su frattura o lussazione chiusa del piede
S31.89	Danno ai tessuti molli di terzo grado su frattura o lussazione aperta della colonna lombare e della pelvi	S91.88	Danno ai tessuti molli di secondo grado su frattura o lussazione aperta del piede
S41.86	Danno ai tessuti molli di terzo grado su frattura o lussazione chiusa del braccio	S91.89	Danno ai tessuti molli di terzo grado su frattura o lussazione aperta del piede
S41.88	Danno ai tessuti molli di secondo grado su frattura o lussazione aperta del braccio		

Diagnosi principale I20-6

S92.0 Frattura del calcagno

Diagnosi I20-7

M05.00	Sindrome di Felty: Localizzazioni multiple	M06.00	Artrite reumatoide sieronegativa: Localizzazioni multiple
M05.07	Sindrome di Felty: caviglia e piede	M06.07	Artrite reumatoide sieronegativa: caviglia e piede
M05.10	Malattia polmonare reumatoide {J99.0}: Localizzazioni multiple	M06.10	Morbo di Still dell'adulto: Localizzazioni multiple
M05.17	Malattia polmonare reumatoide {J99.0}: caviglia e piede	M06.17	Morbo di Still dell'adulto: caviglia e piede
M05.20	Vascolite reumatoide: Localizzazioni multiple	M06.20	Borsite reumatoide: Localizzazioni multiple
M05.27	Vascolite reumatoide: caviglia e piede	M06.27	Borsite reumatoide: caviglia e piede
M05.30	Artrite reumatoide con interessamento di altri organi e apparati: Localizzazioni multiple	M06.30	Nodulo reumatoide: Localizzazioni multiple
M05.37	Artrite reumatoide con interessamento di altri organi e apparati: caviglia e piede	M06.37	Nodulo reumatoide: caviglia e piede
M05.80	Altra artrite reumatoide sieropositiva: Localizzazioni multiple	M06.40	Poliartropatia infiammatoria: Localizzazioni multiple
M05.87	Altra artrite reumatoide sieropositiva: caviglia e piede	M06.47	Poliartropatia infiammatoria: caviglia e piede
M05.90	Artrite reumatoide sieropositiva non specificata: Localizzazioni multiple	M06.80	Altra artrite reumatoide specificata: Localizzazioni multiple
M05.97	Artrite reumatoide sieropositiva non specificata: caviglia e piede	M06.87	Altra artrite reumatoide specificata: caviglia e piede
		M06.90	Artrite reumatoide non specificata: Localizzazioni multiple
		M06.97	Artrite reumatoide non specificata: caviglia e piede

Procedura I20-8

81.28↔	Fusione interfalangea	86.85.60↔	Asportazione di strutture doppie in caso di sindattilia o polidattilia con ricostruzione articolare, del piede
82.82↔	Riparazione di schisi della mano	86.85.70↔	Correzione di polisindattilia mediante fusione di elementi doppi, della mano
86.85.00↔	Correzione di sindattilia, NAS	86.85.80↔	Correzione di polisindattilia mediante fusione di elementi doppi, del piede
86.85.30↔	Separazione di sindattilia completa con plastica di avanzamento, plastica apicale o ricostruzione dei legamenti collaterali, della mano	86.85.99↔	Correzione di sindattilia, altro
86.85.40↔	Separazione di sindattilia completa con plastica di avanzamento, plastica apicale o ricostruzione dei legamenti collaterali, del piede		
86.85.50↔	Asportazione di strutture doppie in caso di sindattilia o polidattilia con ricostruzione articolare, della mano		

Procedura I20-9

04.44↔	Liberazione del tunnel tarsale	77.18.34↔	Altra incisione di altre ossa del tarso senza sezione, Drenaggio
77.08.00↔	Sequestrectomia del tarso e del metatarso, NAS	77.18.39↔	Altra incisione di altre ossa del tarso senza sezione, altro
77.08.10↔	Sequestrectomia del tarso e del metatarso, senza impianto di sistema di somministrazione farmacologica	77.18.40↔	Altra incisione del metatarso senza sezione, NAS
77.08.11↔	Sequestrectomia del tarso e del metatarso, con impianto di sistema di somministrazione farmacologica	77.18.41↔	Altra incisione del metatarso senza sezione, Esplorazione e trapanazione
77.08.99↔	Sequestrectomia del tarso e del metatarso, altro	77.18.42↔	Altra incisione del metatarso senza sezione, Rimozione di corpo estraneo
77.18.00↔	Altra incisione di tarso e metatarso senza sezione, NAS	77.18.43↔	Altra incisione del metatarso senza sezione, Impianto e rimozione di sistema di somministrazione farmacologica
77.18.10↔	Altra incisione del talo senza sezione, NAS	77.18.44↔	Altra incisione del metatarso senza sezione, Drenaggio
77.18.11↔	Altra incisione del talo senza sezione, Esplorazione e trapanazione	77.18.49↔	Altra incisione del metatarso senza sezione, altro
77.18.12↔	Altra incisione del talo senza sezione, Rimozione di corpo estraneo	77.18.99↔	Altra incisione di tarso e metatarso senza sezione, altro
77.18.13↔	Altra incisione del talo senza sezione, Impianto e rimozione di sistema di somministrazione farmacologica	77.28.00↔	Osteotomia cuneiforme del tarso e metatarso, NAS
77.18.14↔	Altra incisione del talo senza sezione, Drenaggio	77.28.10↔	Osteotomia cuneiforme del talo
77.18.19↔	Altra incisione del talo senza sezione, altro	77.28.20↔	Osteotomia cuneiforme del calcagno
77.18.20↔	Altra incisione del calcagno senza sezione, NAS	77.28.30↔	Osteotomia cuneiforme di altre ossa tarsali
77.18.21↔	Altra incisione del calcagno senza sezione, Esplorazione e trapanazione	77.28.40↔	Osteotomia cuneiforme del metatarso
77.18.22↔	Altra incisione del calcagno senza sezione, Rimozione di corpo estraneo	77.28.99↔	Osteotomia cuneiforme del tarso e metatarso, altro
77.18.23↔	Altra incisione del calcagno senza sezione, Impianto e rimozione di sistema di somministrazione farmacologica	77.29.40↔	Osteotomia cuneiforme di falangi dei piedi
77.18.24↔	Altra incisione del calcagno senza sezione, Drenaggio	77.38.00↔	Altra sezione del tarso e metatarso, NAS
77.18.29↔	Altra incisione del calcagno senza sezione, altro	77.38.10↔	Osteotomia (de)rotativa del tarso
77.18.30↔	Altra incisione di altre ossa del tarso senza sezione, NAS	77.38.11↔	Corticotomia per osteogenesi distrattiva del tarso
77.18.31↔	Altra incisione di altre ossa del tarso senza sezione, Esplorazione e trapanazione	77.38.12↔	Osteotomia complessa (pluridimensionale) (con correzione assiale) del tarso
77.18.32↔	Altra incisione di altre ossa del tarso senza sezione, Rimozione di corpo estraneo	77.38.19↔	Altra sezione del tarso
77.18.33↔	Altra incisione di altre ossa del tarso senza sezione, Impianto e rimozione di sistema di somministrazione farmacologica	77.38.29↔	Altra sezione del metatarso
		77.38.99↔	Altra sezione del tarso e metatarso, altro
		77.39.40↔	Osteotomia correttiva di falangi dei piedi
		77.51↔	Correzione di alluce valgo con asportazione, correzione dei tessuti molli e osteotomia del primo metatarso
		77.52↔	Correzione di alluce valgo con asportazione, correzione dei tessuti molli ed artrodesi

77.53↔	Correzione di alluce valgo con altra asportazione e correzione dei tessuti molli	78.38.20↔	Allungamento del metatarso
77.54↔	Asportazione o correzione con osteotomia del quinto metatarso	78.38.99↔	Allungamento di tarso e metatarso, altro
77.56↔	Riparazione di dito a martello	78.39.30↔	Allungamento di falangi dei piedi
77.57↔	Riparazione di dito ad artiglio	78.48↔	Altri interventi di riparazione o plastica su tarso e metatarso
77.58↔	Altra asportazione, fusione (artrodesi) o riparazione di dita	78.49.13↔	Altri interventi di riparazione o plastica su falangi dei piedi
77.59↔	Altra asportazione con correzione di alluce valgo	78.58.00↔	Fissazione interna di tarso e metatarso senza riduzione di frattura, NAS
77.68.00↔	Asportazione locale di lesione o tessuto di tarso e metatarso, NAS	78.58.10↔	Revisione (senza sostituzione) di materiale di osteosintesi di tarso e metatarso
77.68.10↔	Asportazione locale di lesione o tessuto del tarso	78.58.99↔	Fissazione interna di tarso e metatarso senza riduzione di frattura, altro
77.68.11↔	Asportazione locale di lesione o tessuto del metatarso	78.59.40↔	Revisione (senza sostituzione) di materiale di osteosintesi di falangi dei piedi
77.68.20↔	Sbrigliamento del tarso	78.98↔	Inserzione di stimolatore di crescita sul tarso e metatarso
77.68.21↔	Sbrigliamento del metatarso	79.17.00↔	Riduzione chiusa di frattura del tarso e metatarso, con fissazione interna, NAS
77.68.99↔	Asportazione locale di lesione o tessuto di tarso e metatarso, altro	79.17.10↔	Riduzione chiusa di frattura del calcagno, con fissazione interna con placca a stabilità angolare
77.69.13↔	Asportazione locale di lesione o tessuto delle falangi dei piedi	79.17.11↔	Riduzione chiusa di frattura del calcagno mediante fissazione interna con tecnica mini-invasiva con palloncino
77.69.23↔	Sbrigliamento di falangi dei piedi	79.17.19↔	Riduzione chiusa di frattura del calcagno, con altra fissazione interna (es. vite, placca, filo)
77.88↔	Altra osteotomia parziale del tarso e del metatarso	79.17.29↔	Riduzione chiusa di altre ossa tarsali e metatarsali, con fissazione interna (es. vite, placca (con stabilità angolare), filo)
77.89.40↔	Altra osteotomia parziale di falangi dei piedi	79.17.99↔	Riduzione chiusa di frattura del tarso e metatarso, con fissazione interna, altro
77.98.00↔	Ostectomia totale del tarso e del metatarso, NAS	79.18↔	Riduzione chiusa di frattura delle falangi del piede, con fissazione interna
77.98.10↔	Ostectomia totale del tarso	79.27.00↔	Riduzione aperta di frattura del tarso e metatarso, senza fissazione interna, NAS
77.98.11↔	Ostectomia totale del metatarso	79.27.10↔	Riduzione aperta di frattura di talo e calcagno, senza fissazione interna
77.98.99↔	Ostectomia totale del tarso e del metatarso, altro	79.27.11↔	Riduzione aperta di frattura semplice di altre ossa tarsali e metatarsali, senza fissazione interna
77.99.40↔	Ostectomia totale di falangi dei piedi	79.27.12↔	Riduzione aperta di frattura pluriframmentaria di altre ossa tarsali e metatarsali, senza fissazione interna
78.08.10↔	Innesto osseo del tarso e del metatarso, con peduncolo vascolare e anastomosi microvascolare	79.27.99↔	Riduzione aperta di frattura del tarso e metatarso, senza fissazione interna, altro
78.08.11↔	Innesto osseo del tarso e del metatarso, con peduncolo vascolare senza anastomosi microvascolare	79.28↔	Riduzione aperta di frattura delle falangi del piede, senza fissazione interna
78.08.12↔	Innesto osseo del tarso e del metatarso, allogenico	79.37.00↔	Riduzione aperta di frattura di tarso e metatarso, con fissazione interna, NAS
78.08.13↔	Innesto osteocondrale del tarso e del metatarso	79.37.10↔	Riduzione aperta di frattura del calcagno e del talo, con fissazione interna con placca
78.09.40↔	Innesto osseo di falangi dei piedi, con peduncolo vascolare e anastomosi microvascolare	79.37.11↔	Riduzione aperta di frattura del calcagno e del talo, con altra fissazione interna
78.09.41↔	Innesto osseo di falangi dei piedi, con peduncolo vascolare senza anastomosi microvascolare	79.37.20↔	Riduzione aperta di frattura pluriframmentaria di altre ossa tarsali, con fissazione interna con placca
78.09.42↔	Innesto osteocondrale di falangi dei piedi	79.37.21↔	Riduzione aperta di frattura pluriframmentaria di altre ossa tarsali, con altra fissazione interna
78.18.00↔	Applicazione di fissatore esterno di tarso e metatarso (Incl. Riduzione di frattura), NAS	79.37.30↔	Riduzione aperta di frattura pluriframmentaria del metatarso, con fissazione interna
78.18.10↔	Riduzione chiusa di frattura del calcagno con fissatore esterno	79.37.40↔	Riduzione aperta di frattura semplice di altre ossa tarsali e metatarsali, con fissazione interna
78.18.11↔	Riduzione chiusa di frattura di altre ossa tarsali e metatarsali con fissatore esterno	79.37.99↔	Riduzione aperta di frattura di tarso e metatarso, con fissazione interna, altro
78.18.12↔	Riduzione aperta di frattura semplice di altre ossa tarsali e metatarsali con fissatore esterno	79.38↔	Riduzione aperta di frattura delle falangi del piede, con fissazione interna
78.18.13↔	Riduzione aperta di frattura del calcagno e del talo con fissatore esterno	79.67↔	Sbrigliamento di frattura esposta di tarso e metatarso
78.18.14↔	Riduzione aperta di frattura pluriframmentaria di altre ossa tarsali con fissatore esterno	79.68↔	Sbrigliamento di frattura esposta delle falangi del piede
78.18.15↔	Riduzione aperta di frattura pluriframmentaria del metatarso con fissatore esterno	79.88.00↔	Riduzione aperta di lussazione del piede e delle dita del piede, NAS
78.18.99↔	Applicazione di fissatore esterno di tarso e metatarso (Incl. Riduzione di frattura), altro	79.88.10↔	Riduzione aperta di lussazione falango-falangea del piede
78.19.30↔	Riduzione chiusa di frattura di falangi dei piedi con fissatore esterno	79.88.20↔	Riduzione aperta di lussazione metatarso-falangea
78.19.31↔	Riduzione aperta di frattura di falangi dei piedi con fissatore esterno	79.88.99↔	Riduzione aperta di lussazione del piede e delle dita del piede, altro
78.28.00↔	Accorciamento di tarso e metatarso, NAS	79.97↔	Interventi non specificati su lesione del tarso e del metatarso
78.28.10↔	Epifisiodesi temporanea di tarso e metatarso	79.98↔	Interventi non specificati su lesione delle falangi del piede
78.28.11↔	Epifisiodesi permanente di tarso e metatarso	80.18.00↔	Altra artrotomia del piede e delle dita del piede, NAS
78.28.12↔	Epifisiolisi terapeutica di tarso e metatarso	80.18.10↔	Artrotomia artroscopica del piede e delle dita del piede, lavaggio articolare con drenaggio
78.28.20↔	Altro accorciamento del calcagno		
78.28.21↔	Altro accorciamento di altre ossa tarsali		
78.28.22↔	Altro accorciamento del metatarso		
78.28.99↔	Accorciamento di tarso e metatarso, altro		
78.29.40↔	Epifisiodesi temporanea di falangi dei piedi		
78.29.41↔	Epifisiodesi permanente di falangi dei piedi		
78.29.42↔	Epifisiolisi terapeutica di falangi dei piedi		
78.29.49↔	Altro accorciamento di falangi dei piedi		
78.29.99↔	Accorciamento di altre ossa specificate, escluse quelle facciali, altro		

80.18.11↔	Artrotomia artroscopica del piede e delle dita del piede, asportazione di corpo libero intra-articolare	81.96.4b↔	Altra riparazione articolare, Articolazione tibio-fibulare prossimale, Perforazione subcondrale, chirurgica a cielo aperto
80.18.12↔	Artrotomia artroscopica del piede e delle dita del piede, impianto o rimozione di sistema di somministrazione farmacologica	81.96.4c↔	Altra riparazione articolare, Articolazione tibio-fibulare prossimale, Perforazione subcondrale con inserzione di impianto acellulare, per via artroscopica
80.18.20↔	Artrotomia del piede e delle dita del piede, lavaggio articolare con drenaggio	81.96.50↔	Altra riparazione articolare, Articolazione metatarso-falangea, NAS
80.18.21↔	Artrotomia del piede e delle dita del piede, asportazione di corpo libero intra-articolare	81.96.51↔	Altra riparazione articolare, Articolazione metatarso-falangea, Rifissazione di frammento osteocondrale, per via artroscopica
80.18.99↔	Altra artrotomia del piede e delle dita del piede, altro	81.96.52↔	Altra riparazione articolare, Articolazione metatarso-falangea, Rifissazione di frammento osteocondrale, chirurgica a cielo aperto
80.48.00↔	Incisione di capsula articolare, legamenti o cartilagine del piede e delle dita del piede, NAS	81.96.55↔	Altra riparazione articolare, Articolazione metatarso-falangea, Innesto di cartilagine e impianto di colture tissutali prodotte in vitro, per via artroscopica
80.48.10↔	Incisione di capsula articolare, legamenti o cartilagine, articolazione metatarso-falangea	81.96.56↔	Altra riparazione articolare, Articolazione metatarso-falangea, Innesto di cartilagine e impianto di colture tissutali prodotte in vitro, chirurgico a cielo aperto
80.48.20↔	Incisione di capsula articolare, legamenti o cartilagine, articolazione interfalangea del piede	81.96.59↔	Altra riparazione articolare, Articolazione metatarso-falangea, altro
80.48.99↔	Incisione di capsula articolare, legamenti o cartilagine del piede e delle dita del piede, altro	81.96.5a↔	Altra riparazione articolare, Articolazione metatarso-falangea, Perforazione subcondrale, per via artroscopica
80.78.00↔	Sinoviectomia del piede e delle dita del piede, NAS	81.96.5b↔	Altra riparazione articolare, Articolazione metatarso-falangea, Perforazione subcondrale, chirurgica a cielo aperto
80.78.10↔	Sinoviectomia artroscopica dell'articolazione tarso-metatarsale	81.96.5c↔	Altra riparazione articolare, Articolazione metatarso-falangea, Perforazione subcondrale con inserzione di impianto acellulare, per via artroscopica
80.78.11↔	Sinoviectomia artroscopica dell'articolazione metatarso-falangea	81.96.60↔	Altra riparazione articolare, Articolazione interfalangea del piede, NAS
80.78.19↔	Altra sinoviectomia artroscopica del piede e delle dita del piede	81.96.61↔	Altra riparazione articolare, Articolazione interfalangea del piede, Rifissazione di frammento osteocondrale, per via artroscopica
80.78.20↔	Sinoviectomia a cielo aperto dell'articolazione tarso-metatarsale	81.96.62↔	Altra riparazione articolare, Articolazione interfalangea del piede, Rifissazione di frammento osteocondrale, chirurgica a cielo aperto
80.78.21↔	Sinoviectomia a cielo aperto dell'articolazione metatarso-falangea	81.96.65↔	Altra riparazione articolare, Articolazione interfalangea del piede, Innesto di cartilagine e impianto di colture tissutali prodotte in vitro, per via artroscopica
80.78.29↔	Altra sinoviectomia a cielo aperto del piede e delle dita del piede	81.96.66↔	Altra riparazione articolare, Articolazione interfalangea del piede, Innesto di cartilagine e impianto di colture tissutali prodotte in vitro, chirurgico a cielo aperto
80.78.99↔	Sinoviectomia del piede e delle dita del piede, altro	81.96.69↔	Altra riparazione articolare, Articolazione interfalangea del piede, altro
80.88.00↔	Altra asportazione o distruzione locale di lesione dell'articolazione del piede e delle dita del piede, NAS	81.96.6a↔	Altra riparazione articolare, Articolazione interfalangea del piede, Perforazione subcondrale, per via artroscopica
80.88.20↔	Sbrigliamento dell'articolazione metatarso-falangea	81.96.6b↔	Altra riparazione articolare, Articolazione interfalangea del piede, Perforazione subcondrale, chirurgica a cielo aperto
80.88.21↔	Asportazione di cisti dell'articolazione metatarso-falangea	81.96.6c↔	Altra riparazione articolare, Articolazione interfalangea del piede, Perforazione subcondrale con inserzione di impianto acellulare, per via artroscopica
80.88.29↔	Altra asportazione o distruzione locale di lesione metatarso-falangea	81.96.70↔	Altra riparazione articolare, altre articolazioni del piede, NAS
80.88.30↔	Sbrigliamento dell'articolazione interfalangea del piede	81.96.71↔	Altra riparazione articolare, altre articolazioni del piede, Rifissazione di frammento osteocondrale, per via artroscopica
80.88.40↔	Sbrigliamento di altre articolazioni del piede	81.96.72↔	Altra riparazione articolare, altre articolazioni del piede, Rifissazione di frammento osteocondrale, chirurgica a cielo aperto
80.88.50↔	Asportazione di cisti di altre articolazioni del piede e delle dita del piede	81.96.75↔	Altra riparazione articolare, altre articolazioni del piede, Innesto di cartilagine e impianto di colture tissutali prodotte in vitro, per via artroscopica
80.88.59↔	Altra asportazione o distruzione locale di lesione di altre articolazioni del piede e delle dita del piede	81.96.76↔	Altra riparazione articolare, altre articolazioni del piede, Innesto di cartilagine e impianto di colture tissutali prodotte in vitro, chirurgico a cielo aperto
80.88.99↔	Altra asportazione o distruzione locale di lesione dell'articolazione del piede e delle dita del piede, altro	81.96.79↔	Altra riparazione articolare, altre articolazioni del piede, altro
81.13↔	Fusione sottoastragalia	81.96.7a↔	Altra riparazione articolare, altre articolazioni del piede, Perforazione subcondrale, per via artroscopica
81.14↔	Fusione mediotarsica	81.96.7b↔	Altra riparazione articolare, altre articolazioni del piede, Perforazione subcondrale, chirurgica a cielo aperto
81.15↔	Fusione tarsometatarsica	81.96.7c↔	Altra riparazione articolare, altre articolazioni del piede, Perforazione subcondrale con inserzione di impianto acellulare, per via artroscopica
81.16↔	Fusione metatarsofalangea	81.96.9a↔	Altri interventi di riparazione e plastica articolare, Artroplastica di resezione delle articolazioni del piede
81.17↔	Altra fusione del piede	81.99.1c↔	Revisione artroscopica di articolazione, Articolazione talocrurale
81.18↔	Artrorisi di articolazione subtalare	81.99.1d↔	Revisione artroscopica di articolazione, Articolazione subtalare
81.57.00↔	Sostituzione dell'articolazione del piede e delle dita del piede, NAS		
81.57.10↔	Sostituzione dell'articolazione del piede e delle dita del piede, Endoprotesi del tarso		
81.57.11↔	Sostituzione dell'articolazione del piede e delle dita del piede, Endoprotesi dell'avampiede o delle dita del piede		
81.57.99↔	Sostituzione dell'articolazione del piede e delle dita del piede, altro		
81.96.40↔	Altra riparazione articolare, Articolazione tibio-fibulare prossimale, NAS		
81.96.41↔	Altra riparazione articolare, Articolazione tibio-fibulare prossimale, Rifissazione di frammento osteocondrale, per via artroscopica		
81.96.42↔	Altra riparazione articolare, Articolazione tibio-fibulare prossimale, Rifissazione di frammento osteocondrale, chirurgica a cielo aperto		
81.96.45↔	Altra riparazione articolare, Articolazione tibio-fibulare prossimale, Innesto di cartilagine e impianto di colture tissutali prodotte in vitro, per via artroscopica		
81.96.46↔	Altra riparazione articolare, Articolazione tibio-fibulare prossimale, Innesto di cartilagine e impianto di colture tissutali prodotte in vitro, chirurgica a cielo aperto		
81.96.49↔	Altra riparazione articolare, Articolazione tibio-fibulare prossimale, altro		
81.96.4a↔	Altra riparazione articolare, Articolazione tibio-fibulare prossimale, Perforazione subcondrale, per via artroscopica		

81.99.1e↔	Revisione artroscopica di articolazione, Altre articolazioni del piede e delle dita del piede	81.99.4f↔	Interventi chirurgici a cielo aperto sulla cartilagine articolare, Articolazione metatarso-falangea
81.99.1f↔	Revisione artroscopica di articolazione, Articolazione metatarso-falangea	81.99.4g↔	Interventi chirurgici a cielo aperto sulla cartilagine articolare, Articolazione interfalangea del piede
81.99.1g↔	Revisione artroscopica di articolazione, Articolazione interfalangea del piede	81.99.5c↔	Artrorisi e fissazione temporanea di articolazione, Articolazione talocrurale
81.99.2c↔	Revisione chirurgica a cielo aperto di articolazione, Articolazione talocrurale	81.99.5d↔	Artrorisi e fissazione temporanea di articolazione, Articolazione subtalare
81.99.2d↔	Revisione chirurgica a cielo aperto di articolazione, Articolazione subtalare	81.99.5e↔	Artrorisi e fissazione temporanea di articolazione, Piede e dita del piede, altro
81.99.2e↔	Revisione chirurgica a cielo aperto di articolazione, Altre articolazioni del piede e delle dita del piede	81.99.5f↔	Artrorisi e fissazione temporanea di articolazione, Articolazione metatarso-falangea
81.99.2f↔	Revisione chirurgica a cielo aperto di articolazione, Articolazione metatarso-falangea	81.99.5g↔	Artrorisi e fissazione temporanea di articolazione, Articolazione interfalangea del piede
81.99.2g↔	Revisione chirurgica a cielo aperto di articolazione, Articolazione interfalangea del piede	81.99.83↔	Altri interventi artroscopici sulle strutture articolari, Articolazione talocrurale
81.99.3c↔	Interventi artroscopici sulla cartilagine articolare, Articolazione talocrurale	81.99.9b↔	Altri interventi chirurgici a cielo aperto sulle strutture articolari, Articolazione talocrurale
81.99.3d↔	Interventi artroscopici sulla cartilagine articolare, Articolazione subtalare	81.99.9c↔	Altri interventi chirurgici a cielo aperto sulle strutture articolari, Articolazione subtalare
81.99.3e↔	Interventi artroscopici sulla cartilagine articolare, Altre articolazioni del piede e delle dita del piede	81.99.9e↔	Altri interventi chirurgici a cielo aperto sulle strutture articolari, Piede e dita del piede, altro
81.99.3f↔	Interventi artroscopici sulla cartilagine articolare, Articolazione metatarso-falangea	81.99.9f↔	Altri interventi chirurgici a cielo aperto sulle strutture articolari, Articolazione metatarso-falangea
81.99.3g↔	Interventi artroscopici sulla cartilagine articolare, Articolazione interfalangea del piede	81.99.9g↔	Altri interventi chirurgici a cielo aperto sulle strutture articolari, Articolazione interfalangea del piede
81.99.4c↔	Interventi chirurgici a cielo aperto sulla cartilagine articolare, Articolazione talocrurale	83.84↔	Correzione di piede torto, NAC
81.99.4d↔	Interventi chirurgici a cielo aperto sulla cartilagine articolare, Articolazione subtalare	84.11↔	Amputazione di dita del piede
81.99.4e↔	Interventi chirurgici a cielo aperto sulla cartilagine articolare, Altre articolazioni del piede e delle dita del piede	84.25↔	Reimpianto di dito del piede
		84.26↔	Reimpianto del piede
		84.91↔	Amputazione, NAS

Procedura I20-10

77.28.00↔	Osteotomia cuneiforme del tarso e metatarso, NAS	78.29.49↔	Altro accorciamento di falangi dei piedi
77.28.10↔	Osteotomia cuneiforme del talo	78.29.99↔	Accorciamento di altre ossa specificate, escluse quelle facciali, altro
77.28.20↔	Osteotomia cuneiforme del calcagno	78.38.00↔	Allungamento di tarso e metatarso, NAS
77.28.30↔	Osteotomia cuneiforme di altre ossa tarsali	78.38.10↔	Allungamento del calcagno
77.28.40↔	Osteotomia cuneiforme del metatarso	78.38.19↔	Allungamento di altre ossa tarsali
77.28.99↔	Osteotomia cuneiforme del tarso e metatarso, altro	78.38.20↔	Allungamento del metatarso
77.38.00↔	Altra sezione del tarso e metatarso, NAS	78.38.99↔	Allungamento di tarso e metatarso, altro
77.38.10↔	Osteotomia (de)rotativa del tarso	78.49.13↔	Altri interventi di riparazione o plastica su falangi dei piedi
77.38.11↔	Corticotomia per osteogenesi distrattiva del tarso	79.27.00↔	Riduzione aperta di frattura del tarso e metatarso, senza fissazione interna, NAS
77.38.12↔	Osteotomia complessa (pluridimensionale) (con correzione assiale) del tarso	79.27.10↔	Riduzione aperta di frattura di talo e calcagno, senza fissazione interna
77.38.19↔	Altra sezione del tarso	79.27.11↔	Riduzione aperta di frattura semplice di altre ossa tarsali e metatarsali, senza fissazione interna
77.38.29↔	Altra sezione del metatarso	79.27.12↔	Riduzione aperta di frattura pluriframmentaria di altre ossa tarsali e metatarsali, senza fissazione interna
77.38.99↔	Altra sezione del tarso e metatarso, altro	79.27.99↔	Riduzione aperta di frattura del tarso e metatarso, senza fissazione interna, altro
77.39.40↔	Osteotomia correttiva di falangi dei piedi	79.37.00↔	Riduzione aperta di frattura di tarso e metatarso, con fissazione interna, NAS
77.98.00↔	Ostectomia totale del tarso e del metatarso, NAS	79.37.10↔	Riduzione aperta di frattura del calcagno e del talo, con fissazione interna con placca
77.98.10↔	Ostectomia totale del tarso	79.37.11↔	Riduzione aperta di frattura del calcagno e del talo, con altra fissazione interna
77.98.11↔	Ostectomia totale del metatarso	79.37.20↔	Riduzione aperta di frattura pluriframmentaria di altre ossa tarsali, con fissazione interna con placca
77.98.99↔	Ostectomia totale del tarso e del metatarso, altro	79.37.21↔	Riduzione aperta di frattura pluriframmentaria di altre ossa tarsali, con altra fissazione interna
77.99.40↔	Ostectomia totale di falangi dei piedi	79.37.30↔	Riduzione aperta di frattura pluriframmentaria del metatarso, con fissazione interna
78.08.10↔	Innesto osseo del tarso e del metatarso, con peduncolo vascolare e anastomosi microvascolare	79.37.40↔	Riduzione aperta di frattura semplice di altre ossa tarsali e metatarsali, con fissazione interna
78.08.11↔	Innesto osseo del tarso e del metatarso, con peduncolo vascolare senza anastomosi microvascolare	79.37.99↔	Riduzione aperta di frattura di tarso e metatarso, con fissazione interna, altro
78.08.12↔	Innesto osseo del tarso e del metatarso, allogenic	79.88.00↔	Riduzione aperta di lussazione del piede e delle dita del piede, NAS
78.08.13↔	Innesto osteocondrale del tarso e del metatarso		
78.09.40↔	Innesto osseo di falangi dei piedi, con peduncolo vascolare e anastomosi microvascolare		
78.09.41↔	Innesto osseo di falangi dei piedi, con peduncolo vascolare senza anastomosi microvascolare		
78.09.42↔	Innesto osteocondrale di falangi dei piedi		
78.18.10↔	Riduzione chiusa di frattura del calcagno con fissatore esterno		
78.18.13↔	Riduzione aperta di frattura del calcagno e del talo con fissatore esterno		
78.29.40↔	Epifisiodesi temporanea di falangi dei piedi		
78.29.41↔	Epifisiodesi permanente di falangi dei piedi		
78.29.42↔	Epifisiolisi terapeutica di falangi dei piedi		

79.88.10↔	Riduzione aperta di lussazione falango-falangea del piede	80.88.30↔	Sbrigliamento dell'articolazione interfalangea del piede
79.88.20↔	Riduzione aperta di lussazione metatarso-falangea	80.88.40↔	Sbrigliamento di altre articolazioni del piede
79.88.99↔	Riduzione aperta di lussazione del piede e delle dita del piede, altro	80.88.50↔	Asportazione di cisti di altre articolazioni del piede e delle dita del piede
80.18.00↔	Altra artrotomia del piede e delle dita del piede, NAS	80.88.59↔	Altra asportazione o distruzione locale di lesione di altre articolazioni del piede e delle dita del piede
80.18.10↔	Artrotomia artroscopica del piede e delle dita del piede, lavaggio articolare con drenaggio	80.88.99↔	Altra asportazione o distruzione locale di lesione dell'articolazione del piede e delle dita del piede, altro
80.18.11↔	Artrotomia artroscopica del piede e delle dita del piede, asportazione di corpo libero intra-articolare	81.11↔	Fusione della caviglia
80.18.12↔	Artrotomia artroscopica del piede e delle dita del piede, impianto o rimozione di sistema di somministrazione farmacologica	81.12.00↔	Artrodesi triplice, NAS
80.18.20↔	Artrotomia del piede e delle dita del piede, lavaggio articolare con drenaggio	81.12.10↔	Artrodesi dell'articolazione talocrurale e subtalare
80.18.21↔	Artrotomia del piede e delle dita del piede, asportazione di corpo libero intra-articolare	81.12.11↔	Artrodesi dell'articolazione talocrurale, subtalare e di Chopart
80.18.99↔	Altra artrotomia del piede e delle dita del piede, altro	81.12.12↔	Artrodesi dell'articolazione subtalare, due camere articolari
80.78.00↔	Sinoviectomia del piede e delle dita del piede, NAS	81.12.13↔	Artrodesi dell'articolazione subtalare, tre camere articolari
80.78.10↔	Sinoviectomia artroscopica dell'articolazione tarso-metatarsale	81.12.99↔	Artrodesi triplice, altro
80.78.11↔	Sinoviectomia artroscopica dell'articolazione metatarso-falangea	81.13↔	Fusione sottoastraglica
80.78.19↔	Altra sinoviectomia artroscopica del piede e delle dita del piede	81.14↔	Fusione mediotarsica
80.78.20↔	Sinoviectomia a cielo aperto dell'articolazione tarso-metatarsale	81.15↔	Fusione tarsometatarsica
80.78.21↔	Sinoviectomia a cielo aperto dell'articolazione metatarso-falangea	81.57.00↔	Sostituzione dell'articolazione del piede e delle dita del piede, NAS
80.78.29↔	Altra sinoviectomia a cielo aperto del piede e delle dita del piede	81.57.10↔	Sostituzione dell'articolazione del piede e delle dita del piede, Endoprotesi del tarso
80.78.99↔	Sinoviectomia del piede e delle dita del piede, altro	81.57.11↔	Sostituzione dell'articolazione del piede e delle dita del piede, Endoprotesi dell'avampiede o delle dita del piede
80.88.00↔	Altra asportazione o distruzione locale di lesione dell'articolazione del piede e delle dita del piede, NAS	81.57.99↔	Sostituzione dell'articolazione del piede e delle dita del piede, altro
80.88.10↔	Asportazione o distruzione locale di lesione dell'articolazione del piede e delle dita del piede per via artroscopica	83.84↔	Correzione di piede torto, NAC
80.88.20↔	Sbrigliamento dell'articolazione metatarso-falangea	84.25↔	Reimpianto di dito del piede
80.88.21↔	Asportazione di cisti dell'articolazione metatarso-falangea	84.26↔	Reimpianto del piede
80.88.29↔	Altra asportazione o distruzione locale di lesione metatarso-falangea		

Procedura I20-11

77.28.00↔	Osteotomia cuneiforme del tarso e metatarso, NAS	78.29.99↔	Accorciamento di altre ossa specificate, escluse quelle facciali, altro
77.28.10↔	Osteotomia cuneiforme del talo	78.38.00↔	Allungamento di tarso e metatarso, NAS
77.28.20↔	Osteotomia cuneiforme del calcagno	78.38.10↔	Allungamento del calcagno
77.28.30↔	Osteotomia cuneiforme di altre ossa tarsali	78.38.19↔	Allungamento di altre ossa tarsali
77.28.40↔	Osteotomia cuneiforme del metatarso	78.38.20↔	Allungamento del metatarso
77.28.99↔	Osteotomia cuneiforme del tarso e metatarso, altro	78.38.99↔	Allungamento di tarso e metatarso, altro
77.38.00↔	Altra sezione del tarso e metatarso, NAS	78.49.13↔	Altri interventi di riparazione o plastica su falangi dei piedi
77.38.10↔	Osteotomia (de)rotativa del tarso	79.27.00↔	Riduzione aperta di frattura del tarso e metatarso, senza fissazione interna, NAS
77.38.11↔	Corticotomia per osteogenesi distrattiva del tarso	79.27.10↔	Riduzione aperta di frattura di talo e calcagno, senza fissazione interna
77.38.12↔	Osteotomia complessa (pluridimensionale) (con correzione assiale) del tarso	79.27.11↔	Riduzione aperta di frattura semplice di altre ossa tarsali e metatarsali, senza fissazione interna
77.38.19↔	Altra sezione del tarso	79.27.12↔	Riduzione aperta di frattura pluriframmentaria di altre ossa tarsali e metatarsali, senza fissazione interna
77.38.29↔	Altra sezione del metatarso	79.27.99↔	Riduzione aperta di frattura del tarso e metatarso, senza fissazione interna, altro
77.38.99↔	Altra sezione del tarso e metatarso, altro	79.37.00↔	Riduzione aperta di frattura di tarso e metatarso, con fissazione interna, NAS
77.39.40↔	Osteotomia correttiva di falangi dei piedi	79.37.10↔	Riduzione aperta di frattura del calcagno e del talo, con fissazione interna con placca
77.98.00↔	Ostectomia totale del tarso e del metatarso, NAS	79.37.11↔	Riduzione aperta di frattura del calcagno e del talo, con altra fissazione interna
77.98.10↔	Ostectomia totale del tarso	79.37.20↔	Riduzione aperta di frattura pluriframmentaria di altre ossa tarsali, con fissazione interna con placca
77.98.11↔	Ostectomia totale del metatarso	79.37.21↔	Riduzione aperta di frattura pluriframmentaria di altre ossa tarsali, con altra fissazione interna
77.98.99↔	Ostectomia totale del tarso e del metatarso, altro	79.37.30↔	Riduzione aperta di frattura pluriframmentaria del metatarso, con fissazione interna
77.99.40↔	Ostectomia totale di falangi dei piedi	79.37.40↔	Riduzione aperta di frattura semplice di altre ossa tarsali e metatarsali, con fissazione interna
78.08.10↔	Innesto osseo del tarso e del metatarso, con peduncolo vascolare e anastomosi microvascolare	79.37.99↔	Riduzione aperta di frattura di tarso e metatarso, con fissazione interna, altro
78.08.11↔	Innesto osseo del tarso e del metatarso, con peduncolo vascolare senza anastomosi microvascolare	79.87.00↔	Riduzione aperta di lussazione della caviglia, NAS
78.08.12↔	Innesto osseo del tarso e del metatarso, allogenico	79.87.10↔	Riduzione aperta di lussazione tibio-tarsale
78.08.13↔	Innesto osteocondrale del tarso e del metatarso		
78.09.40↔	Innesto osseo di falangi dei piedi, con peduncolo vascolare e anastomosi microvascolare		
78.09.41↔	Innesto osseo di falangi dei piedi, con peduncolo vascolare senza anastomosi microvascolare		
78.09.42↔	Innesto osteocondrale di falangi dei piedi		
78.29.40↔	Epifisiodesi temporanea di falangi dei piedi		
78.29.41↔	Epifisiodesi permanente di falangi dei piedi		
78.29.42↔	Epifisiolisi terapeutica di falangi dei piedi		
78.29.49↔	Altro accorciamento di falangi dei piedi		

79.87.20↔	Riduzione aperta di lussazione talo-calcaneare	80.88.10↔	Asportazione o distruzione locale di lesione dell'articolazione del piede e delle dita del piede per via artroscopica
79.87.99↔	Riduzione aperta di lussazione della caviglia, altro	80.88.20↔	Sbrigliamento dell'articolazione metatarso-falangea
79.88.00↔	Riduzione aperta di lussazione del piede e delle dita del piede, NAS	80.88.21↔	Asportazione di cisti dell'articolazione metatarso-falangea
79.88.10↔	Riduzione aperta di lussazione falango-falangea del piede	80.88.29↔	Altra asportazione o distruzione locale di lesione metatarso-falangea
79.88.20↔	Riduzione aperta di lussazione metatarso-falangea	80.88.30↔	Sbrigliamento dell'articolazione interfalangea del piede
79.88.99↔	Riduzione aperta di lussazione del piede e delle dita del piede, altro	80.88.40↔	Sbrigliamento di altre articolazioni del piede
80.18.00↔	Altra artrotomia del piede e delle dita del piede, NAS	80.88.50↔	Asportazione di cisti di altre articolazioni del piede e delle dita del piede
80.18.10↔	Artrotomia artroscopica del piede e delle dita del piede, lavaggio articolare con drenaggio	80.88.59↔	Altra asportazione o distruzione locale di lesione di altre articolazioni del piede e delle dita del piede
80.18.11↔	Artrotomia artroscopica del piede e delle dita del piede, asportazione di corpo libero intra-articolare	80.88.99↔	Altra asportazione o distruzione locale di lesione dell'articolazione del piede e delle dita del piede, altro
80.18.12↔	Artrotomia artroscopica del piede e delle dita del piede, impianto o rimozione di sistema di somministrazione farmacologica	81.13↔	Fusione sottoastragalaica
80.18.20↔	Artrotomia del piede e delle dita del piede, lavaggio articolare con drenaggio	81.14↔	Fusione mediotarsica
80.18.21↔	Artrotomia del piede e delle dita del piede, asportazione di corpo libero intra-articolare	81.15↔	Fusione tarsometatarsica
80.18.99↔	Altra artrotomia del piede e delle dita del piede, altro	81.57.00↔	Sostituzione dell'articolazione del piede e delle dita del piede, NAS
80.78.00↔	Sinoviectomia del piede e delle dita del piede, NAS	81.57.10↔	Sostituzione dell'articolazione del piede e delle dita del piede, Endoprotesi del tarso
80.78.10↔	Sinoviectomia artroscopica dell'articolazione tarso-metatarsale	81.57.11↔	Sostituzione dell'articolazione del piede e delle dita del piede, Endoprotesi dell'avampiede o delle dita del piede
80.78.11↔	Sinoviectomia artroscopica dell'articolazione metatarso-falangea	81.57.99↔	Sostituzione dell'articolazione del piede e delle dita del piede, altro
80.78.19↔	Altra sinoviectomia artroscopica del piede e delle dita del piede	83.84↔	Correzione di piede torto, NAC
80.78.20↔	Sinoviectomia a cielo aperto dell'articolazione tarso-metatarsale	84.25↔	Reimpianto di dito del piede
80.78.21↔	Sinoviectomia a cielo aperto dell'articolazione metatarso-falangea	84.26↔	Reimpianto del piede
80.78.29↔	Altra sinoviectomia a cielo aperto del piede e delle dita del piede		
80.78.99↔	Sinoviectomia del piede e delle dita del piede, altro		
80.88.00↔	Altra asportazione o distruzione locale di lesione dell'articolazione del piede e delle dita del piede, NAS		

Procedura I20-12

79.37.00↔	Riduzione aperta di frattura di tarso e metatarso, con fissazione interna, NAS	79.88.20↔	Riduzione aperta di lussazione metatarso-falangea
79.37.10↔	Riduzione aperta di frattura del calcagno e del talo, con fissazione interna con placca	79.88.99↔	Riduzione aperta di lussazione del piede e delle dita del piede, altro
79.37.11↔	Riduzione aperta di frattura del calcagno e del talo, con altra fissazione interna	86.85.00↔	Correzione di sindattilia, NAS
79.37.20↔	Riduzione aperta di frattura pluriframmentaria di altre ossa tarsali, con fissazione interna con placca	86.85.30↔	Separazione di sindattilia completa con plastica di avanzamento, plastica apicale o ricostruzione dei legamenti collaterali, della mano
79.37.21↔	Riduzione aperta di frattura pluriframmentaria di altre ossa tarsali, con altra fissazione interna	86.85.40↔	Separazione di sindattilia completa con plastica di avanzamento, plastica apicale o ricostruzione dei legamenti collaterali, del piede
79.37.30↔	Riduzione aperta di frattura pluriframmentaria del metatarso, con fissazione interna	86.85.50↔	Asportazione di strutture doppie in caso di sindattilia o polidattilia con ricostruzione articolare, della mano
79.37.40↔	Riduzione aperta di frattura semplice di altre ossa tarsali e metatarsali, con fissazione interna	86.85.60↔	Asportazione di strutture doppie in caso di sindattilia o polidattilia con ricostruzione articolare, del piede
79.37.99↔	Riduzione aperta di frattura di tarso e metatarso, con fissazione interna, altro	86.85.70↔	Correzione di polisindattilia mediante fusione di elementi doppi, della mano
79.88.00↔	Riduzione aperta di lussazione del piede e delle dita del piede, NAS	86.85.80↔	Correzione di polisindattilia mediante fusione di elementi doppi, del piede
79.88.10↔	Riduzione aperta di lussazione falango-falangea del piede	86.85.99↔	Correzione di sindattilia, altro

Procedura I20-13

79.37.00↔	Riduzione aperta di frattura di tarso e metatarso, con fissazione interna, NAS	79.88.00↔	Riduzione aperta di lussazione del piede e delle dita del piede, NAS
79.37.10↔	Riduzione aperta di frattura del calcagno e del talo, con fissazione interna con placca	79.88.10↔	Riduzione aperta di lussazione falango-falangea del piede
79.37.11↔	Riduzione aperta di frattura del calcagno e del talo, con altra fissazione interna	79.88.20↔	Riduzione aperta di lussazione metatarso-falangea
79.37.20↔	Riduzione aperta di frattura pluriframmentaria di altre ossa tarsali, con fissazione interna con placca	79.88.99↔	Riduzione aperta di lussazione del piede e delle dita del piede, altro
79.37.21↔	Riduzione aperta di frattura pluriframmentaria di altre ossa tarsali, con altra fissazione interna	81.11↔	Fusione della caviglia
79.37.30↔	Riduzione aperta di frattura pluriframmentaria del metatarso, con fissazione interna	81.12.00↔	Artrodesi triplice, NAS
79.37.40↔	Riduzione aperta di frattura semplice di altre ossa tarsali e metatarsali, con fissazione interna	81.12.10↔	Artrodesi dell'articolazione talocrurale e subtalare
79.37.99↔	Riduzione aperta di frattura di tarso e metatarso, con fissazione interna, altro	81.12.11↔	Artrodesi dell'articolazione talocrurale, subtalare e di Chopart
		81.12.12↔	Artrodesi dell'articolazione subtalare, due camere articolari
		81.12.13↔	Artrodesi dell'articolazione subtalare, tre camere articolari
		81.12.99↔	Artrodesi triplice, altro
		84.25↔	Reimpianto di dito del piede
		84.26↔	Reimpianto del piede

86.85.00↔	Correzione di sindattilia, NAS	86.85.60↔	Asportazione di strutture doppie in caso di sindattilia o polidattilia con ricostruzione articolare, del piede
86.85.30↔	Separazione di sindattilia completa con plastica di avanzamento, plastica apicale o ricostruzione dei legamenti collaterali, della mano	86.85.70↔	Correzione di polisindattilia mediante fusione di elementi doppi, della mano
86.85.40↔	Separazione di sindattilia completa con plastica di avanzamento, plastica apicale o ricostruzione dei legamenti collaterali, del piede	86.85.80↔	Correzione di polisindattilia mediante fusione di elementi doppi, del piede
86.85.50↔	Asportazione di strutture doppie in caso di sindattilia o polidattilia con ricostruzione articolare, della mano	86.85.99↔	Correzione di sindattilia, altro

Procedura I20-14

78.08.10↔	Innesto osseo del tarso e del metatarso, con peduncolo vascolare e anastomosi microvascolare	78.09.40↔	Innesto osseo di falangi dei piedi, con peduncolo vascolare e anastomosi microvascolare
78.08.11↔	Innesto osseo del tarso e del metatarso, con peduncolo vascolare senza anastomosi microvascolare	78.09.41↔	Innesto osseo di falangi dei piedi, con peduncolo vascolare senza anastomosi microvascolare
78.08.12↔	Innesto osseo del tarso e del metatarso, allogenico	78.09.42↔	Innesto osteocondrale di falangi dei piedi
78.08.13↔	Innesto osteocondrale del tarso e del metatarso	78.09.90↔	Innesto osseo di altre ossa specificate, escluse quelle facciali, con peduncolo vascolare e anastomosi microvascolare
78.09.10↔	Innesto osseo di falangi delle mani, con peduncolo vascolare e anastomosi microvascolare	78.09.91↔	Innesto osseo di altre ossa specificate, escluse quelle facciali, con peduncolo vascolare senza anastomosi microvascolare
78.09.11↔	Innesto osseo di falangi delle mani, con peduncolo vascolare senza anastomosi microvascolare	78.09.92↔	Innesto osseo di altre ossa specificate, escluse quelle facciali, allogenico
78.09.12↔	Innesto osseo di falangi delle mani, allogenico		

Procedura I20-15

81.57.11↔	Sostituzione dell'articolazione del piede e delle dita del piede, Endoprotesi dell'avampiede o delle dita del piede	81.59.13↔	Revisione e sostituzione di endoprotesi dell'avampiede e delle dita dei piedi
-----------	---------------------------------------------------------------------------------------------------------------------	-----------	-------------------------------------------------------------------------------

Procedura I20-16

77.38.00↔	Altra sezione del tarso e metatarso, NAS	80.18.20↔	Artrotomia del piede e delle dita del piede, lavaggio articolare con drenaggio
77.38.10↔	Osteotomia (de)rotativa del tarso	80.18.21↔	Artrotomia del piede e delle dita del piede, asportazione di corpo libero intra-articolare
77.38.11↔	Corticotomia per osteogenesi distrattiva del tarso	80.18.99↔	Altra artrotomia del piede e delle dita del piede, altro
77.38.12↔	Osteotomia complessa (pluridimensionale) (con correzione assiale) del tarso	80.88.00↔	Altra asportazione o distruzione locale di lesione dell'articolazione del piede e delle dita del piede, NAS
77.38.19↔	Altra sezione del tarso	80.88.10↔	Asportazione o distruzione locale di lesione dell'articolazione del piede e delle dita del piede per via artroscopica
77.38.29↔	Altra sezione del metatarso	80.88.20↔	Sbrigliamento dell'articolazione metatarso-falangea
77.38.99↔	Altra sezione del tarso e metatarso, altro	80.88.21↔	Asportazione di cisti dell'articolazione metatarso-falangea
77.51↔	Correzione di alluce valgo con asportazione, correzione dei tessuti molli e osteotomia del primo metatarso	80.88.29↔	Altra asportazione o distruzione locale di lesione metatarso-falangea
77.52↔	Correzione di alluce valgo con asportazione, correzione dei tessuti molli ed artrodesi	80.88.30↔	Sbrigliamento dell'articolazione interfalangea del piede
77.53↔	Correzione di alluce valgo con altra asportazione e correzione dei tessuti molli	80.88.40↔	Sbrigliamento di altre articolazioni del piede
77.54↔	Asportazione o correzione con osteotomia del quinto metatarso	80.88.50↔	Asportazione di cisti di altre articolazioni del piede e delle dita del piede
77.56↔	Riparazione di dito a martello	80.88.59↔	Altra asportazione o distruzione locale di lesione di altre articolazioni del piede e delle dita del piede
77.57↔	Riparazione di dito ad artiglio	80.88.99↔	Altra asportazione o distruzione locale di lesione dell'articolazione del piede e delle dita del piede, altro
77.58↔	Altra asportazione, fusione (artrodesi) o riparazione di dita	81.57.00↔	Sostituzione dell'articolazione del piede e delle dita del piede, NAS
77.59↔	Altra asportazione con correzione di alluce valgo	81.57.10↔	Sostituzione dell'articolazione del piede e delle dita del piede, Endoprotesi del tarso
78.39.30↔	Allungamento di falangi dei piedi	81.57.11↔	Sostituzione dell'articolazione del piede e delle dita del piede, Endoprotesi dell'avampiede o delle dita del piede
79.38↔	Riduzione aperta di frattura delle falangi del piede, con fissazione interna	81.57.99↔	Sostituzione dell'articolazione del piede e delle dita del piede, altro
80.18.00↔	Altra artrotomia del piede e delle dita del piede, NAS		
80.18.10↔	Artrotomia artroscopica del piede e delle dita del piede, lavaggio articolare con drenaggio		
80.18.11↔	Artrotomia artroscopica del piede e delle dita del piede, asportazione di corpo libero intra-articolare		
80.18.12↔	Artrotomia artroscopica del piede e delle dita del piede, impianto o rimozione di sistema di somministrazione farmacologica		

ADRG I21

Interventi specifici su anca e femore o interventi complessi su gomito e avambraccio

Almeno una Procedura nella tabella I21-1

DRG I21Z

Interventi specifici su anca e femore o interventi complessi su gomito e avambraccio

Procedura I21-1

- 77.05.00↔ Sequestrectomia del femore, NAS
77.05.10↔ Sequestrectomia del femore, senza impianto di sistema di somministrazione farmacologica
77.05.11↔ Sequestrectomia del femore, con impianto di sistema di somministrazione farmacologica
77.05.99↔ Sequestrectomia del femore, altro
77.15.00↔ Altra incisione del femore senza sezione, NAS
77.15.10↔ Altra incisione del femore senza sezione, Esplorazione e trapanazione
77.15.11↔ Altra incisione del femore senza sezione, Rimozione di corpo estraneo
77.15.12↔ Altra incisione del femore senza sezione, Impianto e rimozione di sistema di somministrazione farmacologica
77.15.13↔ Altra incisione del femore senza sezione, Drenaggio
77.15.20↔ Altra incisione del femore senza sezione, Esplorazione e trapanazione del collo femorale
77.15.99↔ Altra incisione del femore senza sezione, altro
77.23↔ Osteotomia cuneiforme del radio e dell'ulna
77.33.00↔ Altra sezione del radio e dell'ulna, NAS
77.33.10↔ Corticotomia per osteogenesi distrattiva del radio e dell'ulna
77.33.20↔ Altra sezione del radio e dell'ulna, Sezione dell'ulna (corpo e distale)
77.33.99↔ Altra sezione del radio e dell'ulna, altro
77.65.00↔ Asportazione locale di lesione o tessuto del femore, NAS
77.65.20↔ Sbrigliamento del femore
77.65.99↔ Asportazione locale di lesione o tessuto del femore, altro
77.69.12↔ Asportazione locale di lesione o tessuto delle ossa pelviche
77.69.22↔ Sbrigliamento delle ossa pelviche
77.83↔ Altra osteotomia parziale del radio e dell'ulna
77.85↔ Altra osteotomia parziale del femore
77.93↔ Osteotomia totale del radio e dell'ulna
78.03.10↔ Innesto osseo del radio e dell'ulna, con peduncolo vascolare e anastomosi microvascolare
78.03.11↔ Innesto osseo del radio e dell'ulna, con peduncolo vascolare senza anastomosi microvascolare
78.03.12↔ Innesto osseo del radio e dell'ulna, allogenic
78.03.13↔ Innesto osteocondrale del radio e dell'ulna
78.13.00↔ Applicazione di fissatore esterno del radio (Incl. Riduzione di frattura), NAS
78.13.10↔ Riduzione chiusa di frattura del radio distale con fissatore esterno
78.13.11↔ Riduzione chiusa di altra frattura del radio con fissatore esterno
78.13.12↔ Riduzione aperta di frattura del radio distale con fissatore esterno
78.13.13↔ Riduzione aperta di altra frattura del radio con fissatore esterno
78.13.20↔ Riduzione chiusa di frattura dell'ulna con fissatore esterno
78.13.99↔ Applicazione di fissatore esterno del radio (Incl. Riduzione di frattura), altro
78.23.00↔ Accorciamento di radio e ulna, NAS
78.23.10↔ Epifisiodesi temporanea di radio e ulna
78.23.11↔ Epifisiodesi permanente di radio e ulna
78.23.12↔ Epifisiolisi terapeutica di radio e ulna
78.23.99↔ Accorciamento di radio e ulna, altro
78.29.30↔ Epifisiodesi temporanea di ossa pelviche
78.29.31↔ Epifisiodesi permanente di ossa pelviche
78.29.32↔ Epifisiolisi terapeutica di ossa pelviche
78.29.39↔ Altro accorciamento di ossa pelviche
78.43↔ Altri interventi di riparazione o plastica su radio e ulna
78.49.12↔ Altri interventi di riparazione o plastica sulle ossa pelviche
78.53.00↔ Fissazione interna del radio e dell'ulna senza riduzione di frattura, NAS
78.53.10↔ Revisione (senza sostituzione) di materiale di osteosintesi del radio
78.53.20↔ Revisione (senza sostituzione) di materiale di osteosintesi dell'ulna
78.53.99↔ Fissazione interna del radio e dell'ulna senza riduzione di frattura, altro
78.65.01↔ Rimozione di dispositivo impiantato dal femore: filo, filo endomidollare, vite, cerchiaggio dinamico, placca (con stabilità angolare), placca angolata / condilare, vite di compressione dinamica, chiodo endomidollare, fissatore esterno, staffe (di Blount)
78.65.02↔ Rimozione di dispositivo impiantato dal femore (collo femorale / prossimale / distale, eccetto corpo): chiodo endomidollare con componente articolare, chiodo di bloccaggio, chiodo di trasfissione
78.65.03↔ Rimozione di dispositivo impiantato dal femore (corpo): chiodo endomidollare con componente articolare
78.65.04↔ Rimozione di dispositivo impiantato dal femore (prossimale / corpo / distale, eccetto collo femorale): fissatore circolare
78.65.05↔ Rimozione di dispositivo impiantato dal femore, Rimozione di sostituto osseo (parziale) dal femore
78.65.08↔ Rimozione di dispositivo impiantato dal femore: altro materiale di osteosintesi
78.93↔ Inserzione di stimolatore di crescita ossea su radio e ulna
79.22.00↔ Riduzione aperta di frattura del radio e dell'ulna, senza fissazione interna, NAS
79.22.10↔ Riduzione aperta di frattura del radio distale, senza fissazione interna
79.22.19↔ Riduzione aperta di altra frattura del radio, senza fissazione interna
79.22.20↔ Riduzione aperta di frattura dell'ulna, senza fissazione interna
79.22.99↔ Riduzione aperta di frattura del radio e dell'ulna, senza fissazione interna, altro
79.32.00↔ Riduzione aperta di frattura del radio e dell'ulna, con fissazione interna, NAS
79.32.10↔ Riduzione aperta di frattura del radio distale, con fissazione interna
79.32.19↔ Riduzione aperta di altra frattura del radio, con fissazione interna
79.32.29↔ Riduzione aperta di frattura dell'ulna, con fissazione interna
79.32.99↔ Riduzione aperta di frattura del radio e dell'ulna, con fissazione interna, altro
79.52.00↔ Riduzione aperta di epifisiolisi del radio e dell'ulna, NAS
79.52.10↔ Riduzione aperta di epifisiolisi del radio distale
79.52.20↔ Riduzione aperta di altra epifisiolisi del radio e dell'ulna
79.52.99↔ Riduzione aperta di epifisiolisi del radio e dell'ulna, altro
79.62↔ Sbrigliamento di frattura esposta di radio e ulna
79.82↔ Riduzione aperta di lussazione del gomito
79.95↔ Interventi non specificati su lesione del femore
80.12.00↔ Altra artrotomia del gomito, NAS
80.12.10↔ Artrotomia artroscopica del gomito, lavaggio articolare con drenaggio
80.12.11↔ Artrotomia artroscopica del gomito, asportazione di corpo libero intra-articolare
80.12.12↔ Artrotomia artroscopica del gomito, impianto o rimozione di sistema di somministrazione farmacologica
80.12.20↔ Artrotomia del gomito, Lavaggio articolare con drenaggio
80.12.21↔ Artrotomia del gomito, Asportazione di corpo libero intra-articolare
80.12.99↔ Altra artrotomia del gomito, altro
80.15.00↔ Altra artrotomia dell'anca, NAS
80.15.10↔ Artrotomia artroscopica dell'anca, lavaggio articolare con drenaggio
80.15.11↔ Artrotomia artroscopica dell'anca, asportazione di corpo libero intra-articolare
80.15.12↔ Artrotomia artroscopica dell'anca, impianto o rimozione di sistema di somministrazione farmacologica
80.15.20↔ Artrotomia dell'anca, Lavaggio articolare con drenaggio
80.15.21↔ Artrotomia dell'anca, Asportazione di corpo libero intra-articolare
80.15.99↔ Altra artrotomia dell'anca, altro
80.42↔ Incisione di capsula articolare, legamenti o cartilagine del gomito
80.72.00↔ Sinoviectomia del gomito, NAS
80.72.10↔ Sinoviectomia artroscopica del gomito
80.72.20↔ Sinoviectomia a cielo aperto del gomito
80.72.99↔ Sinoviectomia del gomito, altro
80.85.00↔ Altra asportazione o distruzione locale di lesione dell'articolazione dell'anca, NAS

80.85.11↔	Sbrigliamento dell'articolazione dell'anca	81.85.21↔	Artroplastica di resezione del gomito
80.85.12↔	Asportazione di cisti dell'articolazione dell'anca	81.85.30↔	Sostituzione con protesi della superficie articolare distale dell'omero
80.85.99↔	Altra asportazione o distruzione locale di lesione dell'articolazione dell'anca, altro	81.85.32↔	Altra riparazione del gomito, Protesi dell'estremità prossimale dell'ulna
81.24↔	Artrodesi del gomito	81.85.99↔	Altra riparazione del gomito, altro
81.85.00↔	Altra riparazione del gomito, NAS	81.99.14↔	Revisione artroscopica di articolazione, Gomito
81.85.10↔	Rifissazione di frammento osteocondrale del gomito, per via artroscopica	81.99.24↔	Revisione chirurgica a cielo aperto di articolazione, Gomito
81.85.11↔	Rifissazione di frammento osteocondrale del gomito, chirurgica a cielo aperto	81.99.34↔	Interventi artroscopici sulla cartilagine articolare, Gomito
81.85.14↔	Innesto di cartilagine e impianto del gomito di colture tissutali prodotte in vitro, per via artroscopica	81.99.44↔	Interventi chirurgici a cielo aperto sulla cartilagine articolare, Gomito
81.85.15↔	Innesto di cartilagine e impianto del gomito di colture tissutali prodotte in vitro, chirurgica a cielo aperto	81.99.54↔	Artrorisi e fissazione temporanea di articolazione, Gomito
81.85.18↔	Perforazione subcondrale del gomito, per via artroscopica	81.99.94↔	Altri interventi chirurgici a cielo aperto sulle strutture articolari, Gomito
81.85.19↔	Perforazione subcondrale del gomito, chirurgica a cielo aperto	81.99.95↔	Altri interventi chirurgici a cielo aperto sulle strutture articolari, Articolazione radio-ulnare prossimale
81.85.20↔	Perforazione subcondrale del gomito con inserzione di impianto cellulare, per via artroscopica	83.83↔	Ricostruzione di puleggia tendinea

ADRG I22**Trapianto di tessuto / cute, eccetto che nella mano con CC gravi o procedure complicanti o intervento su localizzazioni multiple o grave lesione dei tessuti molli**

Nessuna Diagnosi principale nella Tabella I22-1 e Procedura nella tabella I22-3 e (PCCL > 2 o Procedure complicanti o Intervento su più localizzazioni o Diagnosi nella tabella I22-2)

DRG I22Z**Trapianto di tessuto / cute, eccetto che nella mano con CC gravi o procedure complicanti o intervento su localizzazioni multiple o grave lesione dei tessuti molli****Diagnosi principale I22-1**

C40.1	Tumore Maligno: Ossa corte dell'arto superiore	M18.3	Altra artrosi post-traumatica della prima articolazione carpometacarpica
C47.1	Tumore Maligno: Nervi periferici dell'arto superiore, inclusa la spalla	M18.4	Altra artrosi secondaria bilaterale della prima articolazione carpometacarpica
C49.1	Tumore Maligno: Tessuto connettivo e tessuti molli dell'arto superiore, inclusa la spalla	M18.5	Altra artrosi secondaria della prima articolazione carpometacarpica
D16.1	Tumore benigno: Ossa corte dell'arto superiore	M18.9	Artrosi, non specificata, della prima articolazione carpometacarpica
D21.1	Tumore benigno: Connettivo ed altri tessuti molli dell'arto superiore, inclusa la spalla	M20.0	Deformità di uno o più dita della mano
M00.04	Artrite e poliartrite stafilococcica: mano	M21.84	Altre deformità acquisite degli arti specificate: mano
M00.14	Artrite e poliartrite pneumococcica: mano	M21.94	Deformità acquisita di arto non specificata: mano
M00.24	Altre artriti e poliartriti streptococciche: mano	M24.04	Corpo libero endoarticolare: mano
M00.84	Artrite e poliartrite da altri batteri specificati: mano	M24.14	Altri disturbi delle cartilagini articolari: mano
M00.94	Artrite piogenica non specificata: mano	M24.34	Lussazione e sublussazione patologiche di articolazione non classificata altrove: mano
M02.04	Artropatia successiva a bypass intestinale: mano	M24.44	Lussazione e sublussazione recidivanti di articolazione: mano
M02.14	Artropatia post-dissenterica: mano	M24.54	Contrattura articolare: mano
M02.24	Artropatia post-vaccinale: mano	M24.64	Anchilosi articolare: mano
M02.34	Malattia di Reiter: mano	M24.84	Altre specifiche lesioni articolari non classificate altrove: mano
M02.84	Altre artropatie reattive: mano	M24.94	Lesione articolare non specificata: mano
M02.94	Artropatia reattiva non specificata: mano	M25.04	Emartrosi: mano
M11.04	Malattia da deposito di cristalli di idrossiapatite: mano	M25.14	Fistola articolare: mano
M11.14	Condrococalcinosi familiare: mano	M25.24	Iperlassità articolare: mano
M11.24	Altra condrococalcinosi: mano	M25.34	Altra instabilità articolare: mano
M11.84	Altra artropatia, specificata, da microcristalli: mano	M25.44	Versamento articolare: mano
M11.94	Artropatia da microcristalli non specificata: mano	M25.54	Dolore articolare: mano
M12.14	Malattia di Kaschin-Beck: mano	M25.64	Rigidità articolare non classificata altrove: mano
M12.24	Sinovite villonodulare (pigmentata): mano	M25.74	Osteofitosi: mano
M12.34	Reumatismo palindromico: mano	M25.84	Altri disturbi articolari specificati: mano
M12.44	Idrartrosi intermittente: mano	M25.94	Disturbo articolare non specificato: mano
M12.54	Artropatia traumatica: mano	M65.84	Altre sinoviti e tenosinoviti: mano
M12.84	Altre artropatie specificate non classificate altrove: mano	M66.24	Rottura spontanea di tendini estensori: mano
M13.14	Monoartrite non classificata altrove: mano	M66.30	Rottura spontanea di tendini flessori: Localizzazioni multiple
M13.84	Altre artriti specificate: mano	M66.34	Rottura spontanea di tendini flessori: mano
M13.94	Artrite non specificata: mano	M72.0	Fibromatosi della fascia palmare [Dupuytren]
M18.0	Artrosi primaria della prima articolazione carpometacarpica bilaterale (rizartrosi)	M86.04	Osteomielite acuta ematogena: mano
M18.1	Altra artrosi primaria della prima articolazione carpometacarpica	M86.14	Altra osteomielite acuta: mano
M18.2	Artrosi post-traumatica bilaterale della prima articolazione carpometacarpica	M86.24	Osteomielite subacuta: mano
		M86.34	Osteomielite cronica multifocale: mano

M86.44	Osteomielite cronica con fistola: mano	S62.24	Frattura del primo osso metacarpale: Testa
M86.54	Altra osteomielite cronica ematogena: mano	S62.30	Frattura di altro osso metacarpale: Parte non specificata
M86.64	Altra osteomielite cronica: mano	S62.31	Frattura di altro osso metacarpale: Base
M86.84	Altra osteomielite: mano	S62.32	Frattura di altro osso metacarpale: Corpo
M86.94	Osteomielite non specificata: mano	S62.33	Frattura di altro osso metacarpale: Collo
M87.14	Osteonecrosi da farmaci: mano	S62.34	Frattura di altro osso metacarpale: Testa
M87.24	Osteonecrosi da un trauma anteriore: mano	S62.4	Fratture multiple di ossa metacarpali
M87.34	Altra osteonecrosi secondaria: mano	S62.50	Frattura del pollice: Parte non specificata
M87.84	Altra osteonecrosi: mano	S62.51	Frattura del pollice: Falange prossimale
M87.94	Osteonecrosi non specificata: mano	S62.52	Frattura del pollice: Falange distale
M89.64	Osteopatia consecutiva a poliomielite: mano	S62.60	Frattura di altro dito della mano: Parte non specificata
Q68.1	Deformazione congenita della mano	S62.61	Frattura di altro dito della mano: Falange prossimale
Q69.0	Dito(a) della mano accessorio(e)	S62.62	Frattura di altro dito della mano: Falange media
Q69.1	Pollice(i) accessorio(i)	S62.63	Frattura di altro dito della mano: Falange distale
Q70.0	Fusione delle dita della mano	S62.7	Fratture multiple delle dita della mano
Q70.1	Mano palmata	S62.8	Frattura di altre e non specificate parti del polso e della mano
Q71.0	Assenza completa dell' arto(i) superiore(i)	S63.10	Lussazione di dito della mano: Parte non specificata
Q71.1	Assenza completa del braccio e dell' avambraccio con presenza di mano	S63.11	Lussazione di dito della mano: (Articolazione) metacarpofalangea
Q71.3	Assenza di mano o dito(a)	S63.12	Lussazione di dito della mano: (Articolazione) interfalangea
Q71.6	Bidattilia [Mano a chele di aragosta]	S63.2	Lussazioni multiple di dita della mano
S56.0	Traumatismo di muscoli e di tendini flessori del pollice a livello dell'avambraccio	S63.4	Rottura traumatica di legamento di dito della mano a livello della (e) articolazione(i) metacarpofalangea(e) e interfalangea(e)
S56.1	Traumatismo di muscoli e di tendini flessori di altre(o) dita(o) a livello dell'avambraccio	S63.60	Distorsione e distrazione di dito(a) della mano: Parte non specificata
S56.3	Traumatismo di muscoli o di tendini estensori o abduttori del pollice a livello dell'avambraccio	S63.61	Distorsione e distrazione di dito(a) della mano: (Articolazione) metacarpofalangea
S56.4	Traumatismo di muscoli e di tendini estensori di altre(o) dita(o) a livello dell'avambraccio	S63.62	Distorsione e distrazione di dito(a) della mano: (Articolazione) interfalangea
S62.20	Frattura del primo osso metacarpale: Parte non specificata	S63.68	Distorsione e distrazione di dito(a) della mano: Altre parti
S62.21	Frattura del primo osso metacarpale: Base	S63.7	Distorsione e distrazione di altre e non specificate parti della mano
S62.22	Frattura del primo osso metacarpale: Corpo	T87.0	Complicanze di reimpianto di (parte di) arto superiore
S62.23	Frattura del primo osso metacarpale: Collo		

Diagnosi I22-2

S01.83	Ferita aperta (qualsiasi parte della testa) in collegamento con traumatismo intracranico	S41.89	Danno ai tessuti molli di terzo grado su frattura o lussazione aperta del braccio
S01.86	Danno ai tessuti molli di terzo grado su frattura o lussazione chiusa della testa	S51.86	Danno ai tessuti molli di terzo grado su frattura o lussazione chiusa dell'avambraccio
S01.88	Danno ai tessuti molli di secondo grado su frattura o lussazione aperta della testa	S51.88	Danno ai tessuti molli di secondo grado su frattura o lussazione aperta dell'avambraccio
S01.89	Danno ai tessuti molli di terzo grado su frattura o lussazione aperta della testa	S51.89	Danno ai tessuti molli di terzo grado su frattura o lussazione aperta dell'avambraccio
S11.86	Danno ai tessuti molli di terzo grado su frattura o lussazione chiusa del collo	S61.86	Danno ai tessuti molli di terzo grado su frattura o lussazione chiusa del polso e della mano
S11.88	Danno ai tessuti molli di secondo grado su frattura o lussazione aperta del collo	S61.88	Danno ai tessuti molli di secondo grado su frattura o lussazione aperta del polso e della mano
S11.89	Danno ai tessuti molli di terzo grado su frattura o lussazione aperta del collo	S61.89	Danno ai tessuti molli di terzo grado su frattura o lussazione aperta del polso e della mano
S21.83	Ferita aperta (qualsiasi parte del torace) in collegamento con traumatismo intratoracico	S71.86	Danno ai tessuti molli di terzo grado su frattura o lussazione chiusa dell'anca e della coscia
S21.86	Danno ai tessuti molli di terzo grado su frattura o lussazione chiusa del torace	S71.88	Danno ai tessuti molli di secondo grado su frattura o lussazione aperta dell'anca e della coscia
S21.88	Danno ai tessuti molli di secondo grado su frattura o lussazione aperta del torace	S71.89	Danno ai tessuti molli di terzo grado su frattura o lussazione aperta dell'anca e della coscia
S21.89	Danno ai tessuti molli di terzo grado su frattura o lussazione aperta del torace	S81.86	Danno ai tessuti molli di terzo grado su frattura o lussazione chiusa della gamba
S31.83	Ferita aperta (qualsiasi parte dell'addome, dei lombi e della pelvi) in collegamento con traumatismo intraaddominale	S81.88	Danno ai tessuti molli di secondo grado su frattura o lussazione aperta della gamba
S31.86	Danno ai tessuti molli di terzo grado su frattura o lussazione chiusa della colonna lombare e della pelvi	S81.89	Danno ai tessuti molli di terzo grado su frattura o lussazione aperta della gamba
S31.88	Danno ai tessuti molli di secondo grado su frattura o lussazione aperta della colonna lombare e della pelvi	S91.86	Danno ai tessuti molli di terzo grado su frattura o lussazione chiusa del piede
S31.89	Danno ai tessuti molli di terzo grado su frattura o lussazione aperta della colonna lombare e della pelvi	S91.88	Danno ai tessuti molli di secondo grado su frattura o lussazione aperta del piede
S41.86	Danno ai tessuti molli di terzo grado su frattura o lussazione chiusa del braccio	S91.89	Danno ai tessuti molli di terzo grado su frattura o lussazione aperta del piede
S41.88	Danno ai tessuti molli di secondo grado su frattura o lussazione aperta del braccio		

Procedura I22-3

83.82.00↔	Innesto di muscoli o fasce, NAS	84.27.12↔	Reimpianto della gamba
83.82.10↔	Innesto di fascia, Testa e collo	84.27.99↔	Reimpianto della gamba o della caviglia, altro
83.82.11↔	Innesto di fascia, Spalla e ascella	84.28↔	Reimpianto della coscia
83.82.12↔	Innesto di fascia, Braccio e gomito	84.29↔	Reimpianto di un'estremità, altro
83.82.13↔	Innesto di fascia, Avambraccio	86.60↔	Innesto cutaneo libero, NAS
83.82.14↔	Innesto di fascia, Parete toracica, addome e dorso	86.63.00↔	Innesto di cute a tutto spessore in altra sede, NAS
83.82.15↔	Innesto di fascia, Regione inguinale e genitale e natiche	86.63.10↔	Piccolo innesto di cute a tutto spessore nel capo (eccetto labbra e bocca)
83.82.16↔	Innesto di fascia, Estremità inferiore	86.63.11↔	Piccolo innesto di cute a tutto spessore nel collo
83.82.19↔	Innesto di fascia, Altra localizzazione	86.63.12↔	Piccolo innesto di cute a tutto spessore nella spalla e braccio
83.82.20↔	Innesto di lembo muscolare o fasciale locale, Testa e collo	86.63.13↔	Piccolo innesto di cute a tutto spessore nell'avambraccio
83.82.21↔	Innesto di lembo muscolare o fasciale locale, Spalla e ascella	86.63.15↔	Piccolo innesto di cute a tutto spessore nella parete toracica, addome e dorso
83.82.22↔	Innesto di lembo muscolare o fasciale locale, Braccio e gomito	86.63.16↔	Piccolo innesto di cute a tutto spessore nella regione inguinale e genitale
83.82.23↔	Innesto di lembo muscolare o fasciale locale, Avambraccio	86.63.17↔	Piccolo innesto di cute a tutto spessore nelle natiche
83.82.24↔	Innesto di lembo muscolare o fasciale locale, Parete toracica, addome e dorso	86.63.18↔	Piccolo innesto di cute a tutto spessore nella coscia e gamba
83.82.25↔	Innesto di lembo muscolare o fasciale locale, Regione inguinale e genitale e natiche	86.63.19↔	Piccolo innesto di cute a tutto spessore in altra sede
83.82.26↔	Innesto di lembo muscolare o fasciale locale, Estremità inferiore	86.63.1a↔	Piccolo innesto di cute a tutto spessore nel piede
83.82.29↔	Innesto di lembo muscolare o fasciale locale, Altra localizzazione	86.63.20↔	Ampio innesto di cute a tutto spessore nel capo (eccetto labbra e bocca)
83.82.30↔	Innesto di lembo osteomiocutaneo o osteofasciocutaneo, Testa e collo	86.63.21↔	Ampio innesto di cute a tutto spessore nel collo
83.82.31↔	Innesto di lembo osteomiocutaneo o osteofasciocutaneo, Spalla e ascella	86.63.22↔	Ampio innesto di cute a tutto spessore nella spalla e braccio
83.82.32↔	Innesto di lembo osteomiocutaneo o osteofasciocutaneo, Braccio e gomito	86.63.23↔	Ampio innesto di cute a tutto spessore nell'avambraccio
83.82.33↔	Innesto di lembo osteomiocutaneo o osteofasciocutaneo, Avambraccio	86.63.25↔	Ampio innesto di cute a tutto spessore nella parete toracica, addome e dorso
83.82.34↔	Innesto di lembo osteomiocutaneo o osteofasciocutaneo, Parete toracica, addome e dorso	86.63.26↔	Ampio innesto di cute a tutto spessore nella regione inguinale e genitale
83.82.35↔	Innesto di lembo osteomiocutaneo o osteofasciocutaneo, Regione inguinale e genitale e natiche	86.63.27↔	Ampio innesto di cute a tutto spessore nelle natiche
83.82.36↔	Innesto di lembo osteomiocutaneo o osteofasciocutaneo, Estremità inferiore	86.63.28↔	Ampio innesto di cute a tutto spessore nella coscia e gamba
83.82.39↔	Innesto di lembo osteomiocutaneo o osteofasciocutaneo, Altra localizzazione	86.63.29↔	Ampio innesto di cute a tutto spessore in altra sede
83.82.40↔	Innesto di altro lembo con anastomosi microvascolare da muscolo o fascia, Testa e collo	86.63.2a↔	Ampio innesto di cute a tutto spessore nel piede
83.82.41↔	Innesto di altro lembo con anastomosi microvascolare da muscolo o fascia, Spalla e ascella	86.63.99↔	Innesto di cute a tutto spessore in altre sedi, altro
83.82.42↔	Innesto di altro lembo con anastomosi microvascolare da muscolo o fascia, Braccio e gomito	86.65.00↔	Eteroinnesto di cute, NAS
83.82.43↔	Innesto di altro lembo con anastomosi microvascolare da muscolo o fascia, Avambraccio	86.65.10↔	Piccolo eteroinnesto di cute nel capo
83.82.44↔	Innesto di altro lembo con anastomosi microvascolare da muscolo o fascia, Parete toracica, addome e dorso	86.65.11↔	Piccolo eteroinnesto di cute nel collo
83.82.45↔	Innesto di altro lembo con anastomosi microvascolare da muscolo o fascia, Regione inguinale e genitale e natiche	86.65.12↔	Piccolo eteroinnesto di cute nella spalla e braccio
83.82.46↔	Innesto di altro lembo con anastomosi microvascolare da muscolo o fascia, Estremità inferiore	86.65.13↔	Piccolo eteroinnesto di cute nell'avambraccio
83.82.47↔	Innesto di altro lembo con anastomosi microvascolare da muscolo o fascia, Altra localizzazione	86.65.14↔	Piccolo eteroinnesto di cute nella mano
83.82.99↔	Innesto di muscoli o fasce, altro	86.65.15↔	Piccolo eteroinnesto di cute nella parete toracica e nel dorso
84.20↔	Reimpianto di un'estremità, NAS	86.65.16↔	Piccolo eteroinnesto di cute nella regione addominale
84.21↔	Reimpianto del pollice della mano	86.65.17↔	Piccolo eteroinnesto di cute nelle estremità inferiore
84.22↔	Reimpianto di dita della mano (ad eccezione del pollice)	86.65.19↔	Piccolo eteroinnesto di cute in altra sede
84.23.00↔	Reimpianto diavambraccio, polso o mano, NAS	86.65.20↔	Ampio eteroinnesto di cute nel capo
84.23.10↔	Reimpianto diavambraccio	86.65.21↔	Ampio eteroinnesto di cute nel collo
84.23.12↔	Reimpianto del metacarpo	86.65.22↔	Ampio eteroinnesto di cute nella spalla e nel braccio
84.23.13↔	Reimpianto del polso	86.65.23↔	Ampio eteroinnesto di cute nell'avambraccio
84.23.99↔	Reimpianto diavambraccio, polso o mano, altro	86.65.24↔	Ampio eteroinnesto di cute nella mano
84.24.00↔	Reimpianto a livello del gomito o del braccio, NAS	86.65.25↔	Ampio eteroinnesto di cute nella parete toracica e nel dorso
84.24.11↔	Reimpianto a livello del gomito	86.65.26↔	Ampio eteroinnesto di cute nella regione addominale
84.24.12↔	Reimpianto del braccio	86.65.27↔	Ampio eteroinnesto di cute nelle estremità inferiore
84.24.99↔	Reimpianto a livello del gomito o del braccio, altro	86.65.29↔	Ampio eteroinnesto di cute in altra sede
84.25↔	Reimpianto di dito del piede	86.65.30↔	Innesto di cute suina
84.26↔	Reimpianto del piede	86.65.40↔	Sostituzione permanente di pelle con materiale di sostituzione di derma-epidermide a due strati
84.27.00↔	Reimpianto della gamba o della caviglia, NAS	86.65.99↔	Eteroinnesto di cute, altro
84.27.11↔	Reimpianto a livello del ginocchio	86.66.00↔	Omoinnesto di cute, NAS
		86.66.10↔	Piccolo omoinnesto di cute nel capo
		86.66.11↔	Piccolo omoinnesto di cute nel collo
		86.66.12↔	Piccolo omoinnesto di cute nella spalla e nel braccio
		86.66.13↔	Piccolo omoinnesto di cute nell'avambraccio
		86.66.14↔	Piccolo omoinnesto di cute nella mano
		86.66.15↔	Piccolo omoinnesto di cute nella parete toracica e nel dorso
		86.66.16↔	Piccolo omoinnesto di cute nella regione addominale
		86.66.17↔	Piccolo omoinnesto di cute nelle estremità inferiore
		86.66.19↔	Piccolo omoinnesto di cute in altra sede
		86.66.20↔	Ampio omoinnesto di cute nel capo
		86.66.21↔	Ampio omoinnesto di cute nel collo
		86.66.22↔	Ampio omoinnesto di cute nella spalla e nel braccio

86.66.23↔	Ampio omoinnesto di cute nell'avambraccio	86.74.2b↔	Piccola plastica di avanzamento e rotazione sul piede
86.66.24↔	Ampio omoinnesto di cute nella mano	86.74.30↔	Piccola plastica di trasposizione sul capo (eccetto labbra e bocca)
86.66.25↔	Ampio omoinnesto di cute nella parete toracica e nel dorso	86.74.31↔	Piccola plastica di trasposizione sul collo
86.66.26↔	Ampio omoinnesto di cute nella regione addominale	86.74.32↔	Piccola plastica di trasposizione su spalla e braccio
86.66.27↔	Ampio omoinnesto di cute nelle estremità inferiori	86.74.33↔	Piccola plastica di trasposizione sull'avambraccio
86.66.29↔	Ampio omoinnesto di cute in altra sede	86.74.34↔	Piccola plastica di trasposizione su parete toracica e dorso
86.66.99↔	Omoinnesto di cute, altro	86.74.35↔	Piccola plastica di trasposizione sulla regione addominale
86.67.00↔	Innesto cutaneo rigenerativo, NAS	86.74.36↔	Piccola plastica di trasposizione sulla regione inguinale e genitale
86.67.10↔	Piccolo innesto cutaneo rigenerativo temporaneo nel capo	86.74.37↔	Piccola plastica di trasposizione sulle natiche
86.67.11↔	Piccolo innesto cutaneo rigenerativo temporaneo nel collo	86.74.38↔	Piccola plastica di trasposizione su coscia e gamba
86.67.12↔	Piccolo innesto cutaneo rigenerativo temporaneo nella spalla e nel braccio	86.74.39↔	Piccola plastica di trasposizione in altra sede
86.67.13↔	Piccolo innesto cutaneo rigenerativo temporaneo nell'avambraccio	86.74.3a↔	Piccola plastica di trasposizione sul piede
86.67.14↔	Piccolo innesto cutaneo rigenerativo temporaneo nella mano	86.74.40↔	Piccola plastica con lembo a isola sul capo (eccetto labbro e bocca)
86.67.15↔	Piccolo innesto cutaneo rigenerativo temporaneo nella parete toracica e nel dorso	86.74.41↔	Piccola plastica con lembo a isola sul collo
86.67.16↔	Piccolo innesto cutaneo rigenerativo temporaneo nella regione addominale	86.74.42↔	Piccola plastica con lembo a isola su spalla e braccio
86.67.17↔	Piccolo innesto cutaneo rigenerativo temporaneo nelle estremità inferiori	86.74.43↔	Piccola plastica con lembo a isola sull'avambraccio
86.67.19↔	Piccolo innesto cutaneo rigenerativo temporaneo in altra sede	86.74.44↔	Piccola plastica con lembo a isola su parete toracica e dorso
86.67.20↔	Ampio innesto cutaneo rigenerativo temporaneo nel capo	86.74.45↔	Piccola plastica con lembo a isola sulla regione addominale
86.67.21↔	Ampio innesto cutaneo rigenerativo temporaneo nel collo	86.74.46↔	Piccola plastica con lembo a isola sulla regione inguinale e genitale
86.67.22↔	Ampio innesto cutaneo rigenerativo temporaneo nella spalla e nel braccio	86.74.47↔	Piccola plastica con lembo a isola sulle natiche
86.67.23↔	Ampio innesto cutaneo rigenerativo temporaneo nell'avambraccio	86.74.48↔	Piccola plastica con lembo a isola su coscia e gamba
86.67.24↔	Ampio innesto cutaneo rigenerativo temporaneo nella mano	86.74.49↔	Piccola plastica con lembo a isola in altra sede
86.67.25↔	Ampio innesto cutaneo rigenerativo temporaneo nella parete toracica e nel dorso	86.74.4a↔	Piccola plastica con lembo a isola sul piede
86.67.26↔	Ampio innesto cutaneo rigenerativo temporaneo nella regione addominale	86.74.50↔	Piccola plastica a Z sul capo (eccetto labbra e bocca)
86.67.27↔	Ampio innesto cutaneo rigenerativo temporaneo nelle estremità inferiori	86.74.51↔	Piccola plastica a Z sul collo
86.67.29↔	Ampio innesto cutaneo rigenerativo temporaneo in altra sede	86.74.52↔	Piccola plastica a Z su spalla e braccio
86.67.30↔	Sostituzione permanente di pelle con materiale di sostituzione dell'epidermide	86.74.53↔	Piccola plastica a Z sull'avambraccio
86.67.31↔	Sostituzione permanente di pelle con materiale di sostituzione del derma	86.74.54↔	Piccola plastica a Z su parete toracica e dorso
86.67.99↔	Innesto cutaneo rigenerativo, altro	86.74.55↔	Piccola plastica a Z sulla regione addominale
86.70↔	Innesti pedunculati o a lembo, NAS	86.74.56↔	Piccola plastica a Z sulla regione inguinale e genitale
86.72↔	Avanzamento di lembo pedunculato	86.74.57↔	Piccola plastica a Z sulle natiche
86.74.00↔	Trasferimento di lembo pedunculato o libero in altra sede, NAS	86.74.58↔	Piccola plastica a Z su coscia e gamba
86.74.10↔	Piccola plastica di allungamento sul capo (eccetto labbra e bocca)	86.74.59↔	Piccola plastica a Z in altra sede
86.74.11↔	Piccola plastica di allungamento sul collo	86.74.5a↔	Piccola plastica a Z sul piede
86.74.12↔	Piccola plastica di allungamento su spalla e braccio	86.74.99↔	Trasferimento di lembo pedunculato o libero in altra sede, altro
86.74.13↔	Piccola plastica di allungamento sull'avambraccio	86.75.00↔	Revisione di lembo pedunculato o libero, NAS
86.74.14↔	Piccola plastica di allungamento su parete toracica e dorso	86.75.10↔	Revisione di lembo pedunculato o libero o di innesto cutaneo libero del capo
86.74.15↔	Piccola plastica di allungamento sulla regione addominale	86.75.11↔	Revisione di lembo pedunculato o libero o di innesto cutaneo libero del collo
86.74.16↔	Piccola plastica di allungamento sulla regione inguinale e genitale	86.75.12↔	Revisione di lembo pedunculato o libero o di innesto cutaneo libero di spalla e braccio
86.74.17↔	Piccola plastica di allungamento sulle natiche	86.75.13↔	Revisione di lembo pedunculato o libero o di innesto cutaneo libero dell'avambraccio
86.74.18↔	Piccola plastica di allungamento su coscia e gamba	86.75.14↔	Revisione di lembo pedunculato o libero o di innesto cutaneo libero della mano
86.74.19↔	Piccola plastica di allungamento in altra sede	86.75.15↔	Revisione di lembo pedunculato o libero o di innesto cutaneo libero della parete toracica e del dorso
86.74.1a↔	Piccola plastica di allungamento sul piede	86.75.16↔	Revisione di lembo pedunculato o libero o di innesto cutaneo libero della regione addominale
86.74.20↔	Piccola plastica di avanzamento e rotazione sul capo (eccetto labbra e bocca)	86.75.17↔	Revisione di lembo pedunculato o libero o di innesto cutaneo libero delle estremità inferiori
86.74.21↔	Piccola plastica di avanzamento e rotazione sul collo	86.75.19↔	Revisione di lembo pedunculato o libero o di innesto cutaneo libero in altra sede
86.74.22↔	Piccola plastica di avanzamento e rotazione su spalla e braccio	86.75.99↔	Revisione di lembo pedunculato o libero, altro
86.74.23↔	Piccola plastica di avanzamento e rotazione sull'avambraccio	86.76.00↔	Trasferimento di lembo pedunculato o libero in altra sede, ampio, NAS
86.74.25↔	Piccola plastica di avanzamento e rotazione su parete toracica e dorso	86.76.10↔	Ampia plastica di allungamento sul capo (eccetto labbra e bocca)
86.74.26↔	Piccola plastica di avanzamento e rotazione sulla regione addominale	86.76.11↔	Ampia plastica di allungamento sul collo
86.74.27↔	Piccola plastica di avanzamento e rotazione sulla regione inguinale e genitale	86.76.12↔	Ampia plastica di allungamento su spalla e braccio
86.74.28↔	Piccola plastica di avanzamento e rotazione sulle natiche	86.76.13↔	Ampia plastica di allungamento sull'avambraccio
86.74.29↔	Piccola plastica di avanzamento e rotazione in altra sede	86.76.14↔	Ampia plastica di allungamento su parete toracica e dorso
86.74.2a↔	Piccola plastica di avanzamento e rotazione su coscia e gamba	86.76.15↔	Ampia plastica di allungamento sulla regione addominale
		86.76.16↔	Ampia plastica di allungamento sulla regione inguinale e genitale
		86.76.17↔	Ampia plastica di allungamento sulle natiche

86.76.19↔	Ampia plastica di allungamento in altra sede	86.78.15↔	Trasferimento di lembo libero con anastomosi microvascolare sulla regione addominale
86.76.1a↔	Ampia plastica di allungamento su coscia e gamba	86.78.16↔	Trasferimento di lembo libero con anastomosi microvascolare sulla regione inguinale e genitale
86.76.1b↔	Ampia plastica di allungamento sul piede	86.78.17↔	Trasferimento di lembo libero con anastomosi microvascolare sulle natiche
86.76.20↔	Ampia plastica di avanzamento e rotazione sul capo (eccetto labbra e bocca)	86.78.18↔	Trasferimento di lembo libero con anastomosi microvascolare sulle estremità inferiori
86.76.21↔	Ampia plastica di avanzamento e rotazione sul collo	86.78.19↔	Trasferimento di lembo libero con anastomosi microvascolare in altra sede
86.76.22↔	Ampia plastica di avanzamento e rotazione su spalla e braccio	86.78.20↔	Trasferimento di lembo regionale peduncolato o di lembo a distanza peduncolato sul capo (eccetto labbra e bocca)
86.76.23↔	Ampia plastica di avanzamento e rotazione sull'avambraccio	86.78.21↔	Trasferimento di lembo regionale peduncolato o di lembo a distanza peduncolato sul collo
86.76.24↔	Ampia plastica di avanzamento e rotazione su parete toracica e dorso	86.78.22↔	Trasferimento di lembo regionale peduncolato o di lembo a distanza peduncolato su spalla e braccio
86.76.25↔	Ampia plastica di avanzamento e rotazione sulla regione addominale	86.78.23↔	Trasferimento di lembo regionale peduncolato o di lembo a distanza peduncolato sull'avambraccio
86.76.26↔	Ampia plastica di avanzamento e rotazione sulla regione inguinale e genitale	86.78.24↔	Trasferimento di lembo regionale peduncolato o di lembo a distanza peduncolato su parete toracica e dorso
86.76.27↔	Ampia plastica di avanzamento e rotazione sulle natiche	86.78.25↔	Trasferimento di lembo regionale peduncolato o di lembo a distanza peduncolato sulla regione addominale
86.76.28↔	Ampia plastica di avanzamento e rotazione su coscia e gamba	86.78.26↔	Trasferimento di lembo regionale peduncolato o di lembo a distanza peduncolato sulla regione inguinale e genitale
86.76.29↔	Ampia plastica di avanzamento e rotazione in altra sede	86.78.27↔	Trasferimento di lembo regionale peduncolato o di lembo a distanza peduncolato sulle natiche
86.76.2a↔	Ampia plastica di avanzamento e rotazione sul piede	86.78.28↔	Trasferimento di lembo regionale peduncolato o di lembo a distanza peduncolato sulle estremità inferiori
86.76.30↔	Ampia plastica di trasposizione sul capo (eccetto labbra e bocca)	86.78.29↔	Trasferimento di lembo regionale peduncolato o di lembo a distanza peduncolato in altra sede
86.76.31↔	Ampia plastica di trasposizione sul collo	86.78.30↔	Interventi plastici combinati su pelle e tessuto sottocutaneo del capo (eccetto labbra e bocca)
86.76.32↔	Ampia plastica di trasposizione su spalla e braccio	86.78.31↔	Interventi plastici combinati su pelle e tessuto sottocutaneo del collo
86.76.33↔	Ampia plastica di trasposizione sull'avambraccio	86.78.32↔	Interventi plastici combinati su pelle e tessuto sottocutaneo di spalla e braccio
86.76.34↔	Ampia plastica di trasposizione su parete toracica e dorso	86.78.33↔	Interventi plastici combinati su pelle e tessuto sottocutaneo dell'avambraccio
86.76.35↔	Ampia plastica di trasposizione sulla regione addominale	86.78.34↔	Interventi plastici combinati su pelle e tessuto sottocutaneo della parete toracica e del dorso
86.76.36↔	Ampia plastica di trasposizione sulla regione inguinale e genitale	86.78.35↔	Interventi plastici combinati su pelle e tessuto sottocutaneo della regione addominale
86.76.37↔	Ampia plastica di trasposizione sulle natiche	86.78.36↔	Interventi plastici combinati su pelle e tessuto sottocutaneo della regione inguinale e genitale
86.76.38↔	Ampia plastica di trasposizione su coscia e gamba	86.78.37↔	Interventi plastici combinati su pelle e tessuto sottocutaneo delle natiche
86.76.39↔	Ampia plastica di trasposizione in altra sede	86.78.38↔	Interventi plastici combinati su pelle e tessuto sottocutaneo delle estremità inferiori
86.76.3a↔	Ampia plastica di trasposizione sul piede	86.78.39↔	Interventi plastici combinati su pelle e tessuto sottocutaneo di altra sede
86.76.40↔	Ampia plastica con lembo a isola sul capo (eccetto labbro e bocca)	86.78.40↔	Trasferimento di altro lembo peduncolato o libero sul capo (eccetto labbra e bocca)
86.76.41↔	Ampia plastica con lembo a isola sul collo	86.78.41↔	Trasferimento di altro lembo peduncolato o libero sul collo
86.76.42↔	Ampia plastica con lembo a isola su spalla e braccio	86.78.42↔	Trasferimento di altro lembo peduncolato o libero su spalla e braccio
86.76.43↔	Ampia plastica con lembo a isola sull'avambraccio	86.78.43↔	Trasferimento di altro lembo peduncolato o libero sull'avambraccio
86.76.44↔	Ampia plastica con lembo a isola su parete toracica e dorso	86.78.44↔	Trasferimento di altro lembo peduncolato o libero su parete toracica e dorso
86.76.45↔	Ampia plastica con lembo a isola sulla regione addominale	86.78.45↔	Trasferimento di altro lembo peduncolato o libero sulla regione addominale
86.76.46↔	Ampia plastica con lembo a isola sulla regione inguinale e genitale	86.78.46↔	Trasferimento di altro lembo peduncolato o libero sulla regione inguinale e genitale
86.76.47↔	Ampia plastica con lembo a isola sulle natiche	86.78.47↔	Trasferimento di altro lembo peduncolato o libero sulle natiche
86.76.48↔	Ampia plastica con lembo a isola su coscia e gamba	86.78.48↔	Trasferimento di altro lembo peduncolato o libero sulle estremità inferiori
86.76.49↔	Ampia plastica con lembo a isola in altra sede	86.78.49↔	Trasferimento di altro lembo peduncolato o libero in altra sede
86.76.4a↔	Ampia plastica con lembo a isola sul piede	86.78.99↔	Altra plastica con lembo, altro
86.76.99↔	Trasferimento di lembo peduncolato o libero in altra sede, ampio, altro		
86.77.00↔	Trasferimento di altro lembo locale, NAS		
86.77.10↔	Altra plastica con lembo locale sul capo (eccetto labbra e bocca)		
86.77.11↔	Altra plastica con lembo locale sul collo		
86.77.12↔	Altra plastica con lembo locale su spalla e braccio		
86.77.13↔	Altra plastica con lembo locale sull'avambraccio		
86.77.14↔	Altra plastica con lembo locale su parete toracica e dorso		
86.77.15↔	Altra plastica con lembo locale sulla regione addominale		
86.77.16↔	Altra plastica con lembo locale sulla regione inguinale e genitale		
86.77.17↔	Altra plastica con lembo locale sulle natiche		
86.77.18↔	Altra plastica con lembo locale su coscia e gamba		
86.77.19↔	Altra plastica con lembo locale in altra sede		
86.77.1a↔	Altra plastica con lembo locale sul piede		
86.77.99↔	Trasferimento di altro lembo locale, altro		
86.78.00↔	Altra plastica con lembo, NAS		
86.78.10↔	Trasferimento di lembo libero con anastomosi microvascolare sul capo (eccetto labbra e bocca)		
86.78.11↔	Trasferimento di lembo libero con anastomosi microvascolare sul collo		
86.78.12↔	Trasferimento di lembo libero con anastomosi microvascolare su spalla e braccio		
86.78.13↔	Trasferimento di lembo libero con anastomosi microvascolare sull'avambraccio		
86.78.14↔	Trasferimento di lembo libero con anastomosi microvascolare su parete toracica e dorso		

ADRG I23**Escissione locale e rimozione di materiale di osteosintesi eccetto che da anca e femore**

Procedura nella tabella I23-1

DRG I23A**Escissione locale e rimozione di materiale di osteosintesi eccetto che da anca e femore con rimozione complessa di materiale di osteosintesi o età < 10 anni**

Procedura nella tabella I23-2 o Età < 10 anni

DRG I23B**Escissione locale e rimozione di materiale di osteosintesi eccetto che da anca e femore senza rimozione complessa di materiale di osteosintesi, età > 9 anni****Procedura I23-1**

01.6x.10↔	Asportazione e distruzione di tessuto tumorale dalla base del cranio	03.09.40↔	Incisione di canale vertebrale, midollo spinale e meningi spinali, NAS
01.6x.11↔	Asportazione e distruzione di tessuto tumorale dalla calotta	03.09.41↔	Incisione del canale vertebrale per drenaggio di liquido epidurale
01.6x.20↔	Asportazione e distruzione di altro tessuto patologico dalla base del cranio	03.09.43↔	Incisione del midollo e delle meningi spinali per drenaggio di liquido subdurale
01.6x.21↔	Asportazione e distruzione di altro tessuto patologico dalla calotta	03.09.44↔	Incisione del midollo e delle meningi spinali per drenaggio di ematoma intramidollare
01.6x.22↔	Asportazione e distruzione di altro tessuto patologico dalla base del cranio e dalla calotta con meningi cerebrali	03.09.45↔	Incisione del midollo e delle meningi spinali per drenaggio di ascesso intramidollare
03.01.00↔	Rimozione di corpo estraneo dal canale vertebrale, NAS	03.09.49↔	Incisione di canale vertebrale, midollo spinale e meningi spinali, altro
03.01.10↔	Rimozione di corpo estraneo dal canale vertebrale, epidurale	03.09.91↔	Altra decompressione del canale vertebrale
03.01.99↔	Rimozione di corpo estraneo dal canale vertebrale, altro	03.09.99↔	Altra esplorazione e decompressione del canale vertebrale, altro
03.09.00↔	Altra esplorazione e decompressione del canale vertebrale, NAS	03.1↔	Sezione delle radici dei nervi intraspinali
03.09.10↔	Approccio chirurgico alla colonna cervicale, NAS	03.4x.00↔	Asportazione o distruzione di lesione del midollo o delle meningi spinali, NAS
03.09.11↔	Approccio chirurgico alla colonna cervicale, anteriore, 1 segmento	03.4x.10↔	Asportazione o distruzione di tessuto tumorale del midollo spinale (intramidollare)
03.09.12↔	Approccio chirurgico alla colonna cervicale, anteriore, 2 segmenti	03.4x.11↔	Asportazione o distruzione di tessuto tumorale delle meningi spinali e ossa
03.09.13↔	Approccio chirurgico alla colonna cervicale, anteriore, 3 e più segmenti	03.4x.12↔	Asportazione o distruzione di tessuto tumorale delle radici e dei gangli spinali
03.09.14↔	Approccio chirurgico alla colonna cervicale (mediante laminotomia o emilaminectomia), posteriore, 1 segmento	03.4x.19↔	Asportazione o distruzione di tessuto tumorale del midollo o delle meningi spinali, altro
03.09.15↔	Approccio chirurgico alla colonna cervicale (mediante laminotomia o emilaminectomia), posteriore, 2 segmenti	03.4x.20↔	Asportazione o distruzione di altra lesione del midollo spinale (intramidollare)
03.09.16↔	Approccio chirurgico alla colonna cervicale (mediante laminotomia o emilaminectomia), posteriore, 3 e più segmenti	03.4x.21↔	Asportazione o distruzione di altra lesione delle meningi spinali
03.09.17↔	Approccio chirurgico al passaggio craniocervicale	03.4x.22↔	Asportazione o distruzione di altra lesione delle radici e dei gangli spinali
03.09.19↔	Approccio chirurgico alla colonna cervicale, altro	03.4x.29↔	Asportazione o distruzione di altra lesione del midollo o delle meningi spinali, altro
03.09.20↔	Approccio chirurgico alla colonna toracica, NAS	03.4x.99↔	Asportazione o distruzione di lesione del midollo o delle meningi spinali, altro
03.09.21↔	Approccio chirurgico alla colonna toracica, anteriore, 1 segmento	03.59.00↔	Altri interventi di riparazione o plastica sulle strutture del canale vertebrale, NAS
03.09.22↔	Approccio chirurgico alla colonna toracica, anteriore, 2 segmenti	03.59.10↔	Altri interventi di riparazione o plastica sulle strutture del canale vertebrale, Chiusura di diastematomielia
03.09.23↔	Approccio chirurgico alla colonna toracica, anteriore, 3 e più segmenti	03.59.11↔	Altri interventi di riparazione o plastica sulle strutture del canale vertebrale, Sezione di filo terminale
03.09.24↔	Approccio chirurgico alla colonna toracica (mediante laminotomia o emilaminectomia), posteriore, 1 segmento	03.59.12↔	Altri interventi di riparazione o plastica sulle strutture del canale vertebrale, Chiusura di fistola spinale
03.09.25↔	Approccio chirurgico alla colonna toracica (mediante laminotomia o emilaminectomia), posteriore, 2 segmenti	03.59.13↔	Altri interventi di riparazione o plastica sulle strutture del canale vertebrale, plastica durale spinale
03.09.26↔	Approccio chirurgico alla colonna toracica (mediante laminotomia o emilaminectomia), posteriore, 3 e più segmenti	03.59.99↔	Altri interventi di riparazione o plastica sulle strutture del canale vertebrale, altro
03.09.29↔	Approccio chirurgico alla colonna toracica, altro	03.6↔	Separazione di aderenze del midollo spinale e delle radici dei nervi
03.09.30↔	Approccio chirurgico alla colonna lombare, NAS	03.79↔	Altro shunt spinale
03.09.31↔	Approccio chirurgico alla colonna lombare, anteriore, 1 segmento	03.97↔	Revisione di shunt spinale
03.09.32↔	Approccio chirurgico alla colonna lombare, anteriore, 2 segmenti	03.98↔	Rimozione di shunt spinale
03.09.33↔	Approccio chirurgico alla colonna lombare, anteriore, 3 e più segmenti	34.03↔	Riapertura di toracotomia
03.09.34↔	Approccio chirurgico alla colonna lombare (mediante laminotomia o flavectomia), posteriore, 1 segmento	34.85↔	Impianto di pace-maker diaframmatico
03.09.35↔	Approccio chirurgico alla colonna lombare (mediante laminotomia o flavectomia), posteriore, 2 segmenti	34.89.00↔	Altri interventi sul diaframma, NAS
03.09.36↔	Approccio chirurgico alla colonna lombare (mediante laminotomia o flavectomia), posteriore, 3 e più segmenti	34.89.10↔	Altri interventi sul diaframma, incisione
03.09.37↔	Approccio chirurgico alla colonna lombare, Approccio all'osso sacro e al coccige	34.89.99↔	Altri interventi sul diaframma, altro
03.09.39↔	Approccio chirurgico alla colonna lombare, altro	34.99.00↔	Altri interventi sul torace, NAS

34.99.10↔	Prelievo di cartilagine costale per innesto	77.06.10↔	Sequestrectomia della rotula, senza impianto di sistema di somministrazione farmacologica
34.99.99↔	Altri interventi sul torace, altro	77.06.11↔	Sequestrectomia della rotula, con impianto di sistema di somministrazione farmacologica
37.31.00↔	Pericardiectomia, NAS	77.06.99↔	Sequestrectomia della rotula, altro
37.31.10↔	Pericardiectomia, parziale	77.07.00↔	Sequestrectomia della tibia e fibula, NAS
37.31.20↔	Pericardiectomia, totale	77.07.10↔	Sequestrectomia della tibia e fibula, senza impianto di sistema di somministrazione farmacologica
37.31.30↔	Adesiolisi del pericardio	77.07.11↔	Sequestrectomia della tibia e fibula, con impianto di sistema di somministrazione farmacologica
37.31.99↔	Pericardiectomia, altro	77.07.99↔	Sequestrectomia della tibia e fibula, altro
56.94↔	Rimozione di stimolatore elettronico ureterale	77.09.00↔	Sequestrectomia di altre ossa specificate, escluse quelle facciali, NAS
57.98↔	Rimozione di stimolatore vescicale elettronico	77.09.10↔	Sequestrectomia di falangi delle mani, senza impianto di sistema di somministrazione farmacologica
76.01↔	Sequestrectomia di osso facciale	77.09.11↔	Sequestrectomia di falangi delle mani, con impianto di sistema di somministrazione farmacologica
76.09.00↔	Altra incisione di osso facciale, NAS	77.09.20↔	Sequestrectomia della colonna vertebrale, senza impianto di sistema di somministrazione farmacologica
76.09.10↔	Riosteotomia dopo riduzione di frattura	77.09.21↔	Sequestrectomia della colonna vertebrale, con impianto di sistema di somministrazione farmacologica
76.09.99↔	Altra incisione di osso facciale, altro	77.09.30↔	Sequestrectomia delle ossa pelviche, senza impianto di sistema di somministrazione farmacologica
76.5x.00↔	Artroplastica temporomandibolare, NAS	77.09.31↔	Sequestrectomia delle ossa pelviche, con impianto di sistema di somministrazione farmacologica
76.5x.10↔	Condilectomia dell'articolazione temporomandibolare con ricostruzione	77.09.40↔	Sequestrectomia di falangi dei piedi, senza impianto di sistema di somministrazione farmacologica
76.5x.19↔	Altra condilectomia dell'articolazione temporomandibolare	77.09.41↔	Sequestrectomia di falangi dei piedi, con impianto di sistema di somministrazione farmacologica
76.5x.20↔	Discoplastica dell'articolazione temporomandibolare, con ricostruzione	77.09.90↔	Sequestrectomia di ulteriori ossa specificate, senza impianto di sistema di somministrazione farmacologica
76.5x.29↔	Altra discoplastica dell'articolazione temporomandibolare	77.09.91↔	Sequestrectomia di ulteriori ossa specificate, con impianto di sistema di somministrazione farmacologica
76.5x.30↔	Estirpazione del disco articolare dell'articolazione temporomandibolare, con ricostruzione	77.09.99↔	Sequestrectomia di altre ossa specificate, escluse quelle facciali, altro
76.5x.39↔	Altra estirpazione del disco articolare dell'articolazione temporomandibolare	77.10↔	Altra incisione dell'osso senza sezione, sede non specificata
76.5x.40↔	Resezione del tubercolo articolare dell'articolazione temporomandibolare	77.11.00↔	Altra incisione della scapola, della clavicola, delle coste e dello sterno senza sezione, NAS
76.5x.41↔	Ricostruzione plastica dell'articolazione temporomandibolare	77.12.00↔	Altra incisione dell'omero senza sezione, NAS
76.5x.42↔	Stabilizzazione articolare (limitante il movimento) dell'articolazione temporomandibolare	77.12.10↔	Altra incisione dell'omero senza sezione, Esplorazione e trapanazione
76.5x.50↔	Asportazione artroscopica di corpo libero intra-articolare dall'articolazione temporomandibolare	77.12.11↔	Altra incisione dell'omero senza sezione, Rimozione di corpo estraneo
76.5x.59↔	Altra asportazione di corpo libero intra-articolare dall'articolazione temporomandibolare	77.12.12↔	Altra incisione dell'omero senza sezione, Impianto e rimozione di sistema di somministrazione farmacologica
76.5x.60↔	Impianto di endoprotesi dell'articolazione temporomandibolare	77.12.13↔	Altra incisione dell'omero senza sezione, Drenaggio
76.5x.61↔	Sostituzione di endoprotesi dell'articolazione temporomandibolare	77.12.99↔	Altra incisione dell'omero senza sezione, altro
76.5x.70↔	Impianto di endoprotesi totale dell'articolazione temporomandibolare con componenti prefabbricati (L)	77.13.00↔	Altra incisione del radio e dell'ulna senza sezione, NAS
76.5x.71↔	Impianto di endoprotesi totale dell'articolazione temporomandibolare con componenti preparati con sistema CAD-CAM (L)	77.13.10↔	Altra incisione del radio e dell'ulna senza sezione, Esplorazione e trapanazione
76.5x.90↔	Altra artroplastica temporomandibolare o discoplastica dell'articolazione temporomandibolare	77.13.11↔	Altra incisione del radio e dell'ulna senza sezione, Rimozione di corpo estraneo
76.5x.99↔	Artroplastica temporomandibolare, altro	77.13.12↔	Altra incisione del radio e dell'ulna senza sezione, Impianto o rimozione di sistema di somministrazione farmacologica
76.97↔	Rimozione di mezzi di fissazione interna dalle ossa facciali	77.13.13↔	Altra incisione del radio e dell'ulna senza sezione, Drenaggio
77.00↔	Sequestrectomia, sede non specificata	77.13.99↔	Altra incisione del radio e dell'ulna senza sezione, altro
77.01.00↔	Sequestrectomia della scapola, clavicola e torace [coste e sterno], NAS	77.16.00↔	Altra incisione della rotula senza sezione, NAS
77.01.10↔	Sequestrectomia della scapola e della clavicola, senza impianto di sistema di somministrazione farmacologica	77.16.10↔	Altra incisione della rotula senza sezione, Esplorazione e trapanazione
77.01.11↔	Sequestrectomia della scapola e della clavicola, con impianto di sistema di somministrazione farmacologica	77.16.11↔	Altra incisione della rotula senza sezione, Rimozione di corpo estraneo
77.01.20↔	Sequestrectomia di coste e sterno, senza impianto di sistema di somministrazione farmacologica	77.16.12↔	Altra incisione della rotula senza sezione, Impianto e rimozione di sistema di somministrazione farmacologica
77.01.21↔	Sequestrectomia di coste e sterno, con impianto di sistema di somministrazione farmacologica	77.16.13↔	Altra incisione della rotula senza sezione, Drenaggio
77.01.99↔	Sequestrectomia della scapola, clavicola e torace [coste e sterno], altro	77.16.99↔	Altra incisione della rotula senza sezione, altro
77.02.00↔	Sequestrectomia dell'omero, NAS	77.17.00↔	Altra incisione di tibia e fibula senza sezione, NAS
77.02.10↔	Sequestrectomia dell'omero, senza impianto di sistema di somministrazione farmacologica	77.17.10↔	Altra incisione di tibia e fibula senza sezione, Esplorazione e trapanazione
77.02.11↔	Sequestrectomia dell'omero, con impianto di sistema di somministrazione farmacologica	77.17.11↔	Altra incisione di tibia e fibula senza sezione, Rimozione di corpo estraneo
77.02.99↔	Sequestrectomia dell'omero, altro	77.17.12↔	Altra incisione di tibia e fibula senza sezione, Impianto e rimozione di sistema di somministrazione farmacologica
77.03.00↔	Sequestrectomia del radio e dell'ulna, NAS		
77.03.10↔	Sequestrectomia del radio e dell'ulna, senza impianto di sistema di somministrazione farmacologica		
77.03.11↔	Sequestrectomia del radio e dell'ulna, con impianto di sistema di somministrazione farmacologica		
77.03.99↔	Sequestrectomia del radio e dell'ulna, altro		
77.06.00↔	Sequestrectomia della rotula, NAS		

77.17.13↔	Altra incisione di tibia e fibula senza sezione, Drenaggio	78.64.01↔	Rimozione di dispositivo impiantato da carpo e metacarpo: filo (endomidollare), vite, cerchiaggio dinamico, placca (con stabilità angolare), fissatore esterno, fissatore circolare, staffe (di Blount)
77.17.99↔	Altra incisione di tibia e fibula senza sezione, altro	78.64.05↔	Rimozione di dispositivo impiantato da carpo e metacarpo, Rimozione di sostituto osseo (parziale) da carpo e metacarpo
77.19.00↔	Altra incisione di altre ossa specificate, escluse quelle facciali senza sezione, NAS	78.64.08↔	Rimozione di dispositivo impiantato da carpo e metacarpo: altro materiale di osteosintesi
77.19.10↔	Incisione di falangi delle mani, Esplorazione e trapanazione	78.66.01↔	Rimozione di dispositivo impiantato dalla rotula: filo (endomidollare), vite, cerchiaggio dinamico, fissatore esterno, staffe (di Blount)
77.19.11↔	Incisione di falangi delle mani, Rimozione di corpo estraneo	78.66.05↔	Rimozione di dispositivo impiantato dalla rotula, Rimozione di sostituto osseo (parziale) dalla rotula
77.19.12↔	Incisione di falangi delle mani, Impianto e rimozione di sistema di somministrazione farmacologica	78.66.08↔	Rimozione di dispositivo impiantato dalla rotula: altro materiale di osteosintesi
77.19.13↔	Incisione di falangi delle mani, Drenaggio	78.67.01↔	Rimozione di dispositivo impiantato da tibia e fibula: filo (endomidollare), vite, cerchiaggio dinamico, fissatore esterno, fissatore circolare, staffe (di Blount)
77.19.19↔	Altra incisione di falangi delle mani	78.67.05↔	Rimozione di dispositivo impiantato da tibia e fibula, Rimozione di sostituto osseo (parziale) da tibia e fibula
77.19.20↔	Incisione della colonna vertebrale, Esplorazione e trapanazione	78.67.11↔	Rimozione di dispositivo impiantato dalla tibia: placca (con stabilità angolare), placca angolata / condilare
77.19.21↔	Incisione della colonna vertebrale, Rimozione di corpo estraneo	78.67.12↔	Rimozione di dispositivo impiantato dalla tibia: chiodo endomidollare, chiodo di bloccaggio, chiodo di trasfissione
77.19.22↔	Incisione della colonna vertebrale, Impianto e rimozione di sistema(i) di somministrazione farmacologica	78.67.13↔	Rimozione di dispositivo impiantato dalla tibia: vite di compressione dinamica
77.19.23↔	Incisione della colonna vertebrale, Drenaggio	78.67.21↔	Rimozione di dispositivo impiantato dalla fibula: placca (con stabilità angolare)
77.19.29↔	Altra incisione della colonna vertebrale	78.67.22↔	Rimozione di dispositivo impiantato dalla fibula: chiodo endomidollare, chiodo di bloccaggio, chiodo di trasfissione
77.19.30↔	Incisione delle ossa pelviche, Esplorazione e trapanazione	78.67.28↔	Rimozione di dispositivo impiantato da tibia e fibula: altro materiale di osteosintesi
77.19.31↔	Incisione delle ossa pelviche, Rimozione di corpo estraneo	78.68.01↔	Rimozione di dispositivo impiantato da tarso e metatarso: filo (endomidollare), vite, cerchiaggio dinamico, placca (con stabilità angolare), fissatore esterno, fissatore circolare, staffe (di Blount)
77.19.32↔	Incisione delle ossa pelviche, Impianto e rimozione di sistema(i) di somministrazione farmacologica	78.68.05↔	Rimozione di dispositivo impiantato da tarso e metatarso, Rimozione di sostituto osseo (parziale) da talo e calcagno
77.19.33↔	Incisione delle ossa pelviche, Drenaggio	78.68.06↔	Rimozione di dispositivo impiantato da tarso e metatarso, Rimozione di sostituto osseo (parziale) da altre ossa tarsali e metatarsali
77.19.39↔	Altra incisione delle ossa pelviche	78.68.08↔	Rimozione di dispositivo impiantato da tarso e metatarso: altro materiale di osteosintesi
77.19.40↔	Incisione di falangi dei piedi, Esplorazione e trapanazione	78.69.11↔	Rimozione di dispositivo impiantato dalle falangi della mano: filo (endomidollare), vite, cerchiaggio dinamico, placca (con stabilità angolare), fissatore esterno, staffe (di Blount)
77.19.41↔	Incisione di falangi dei piedi, Rimozione di corpo estraneo	78.69.15↔	Rimozione di dispositivo impiantato da altre ossa specificate, escluse quelle facciali, Rimozione di sostituto osseo (parziale) da falangi delle mani
77.19.42↔	Incisione di falangi dei piedi, Impianto e rimozione di sistema di somministrazione farmacologica	78.69.18↔	Rimozione di dispositivo impiantato dalle falangi della mano: altro materiale di osteosintesi
77.19.43↔	Incisione di falangi dei piedi, Drenaggio	78.69.21↔	Rimozione di dispositivo impiantato dalle ossa pelviche: filo, vite, cerchiaggio dinamico, fissatore esterno, fissatore circolare, staffe (di Blount)
77.19.49↔	Altra incisione di falangi dei piedi	78.69.22↔	Rimozione di dispositivo impiantato dalle ossa pelviche: placca (con stabilità angolare)
77.19.90↔	Incisione di ulteriori ossa specificate, Esplorazione e trapanazione	78.69.25↔	Rimozione di dispositivo impiantato da altre ossa specificate, escluse quelle facciali, Rimozione di sostituto osseo (parziale) dalle ossa pelviche
77.19.91↔	Incisione di ulteriori ossa specificate, Rimozione di corpo estraneo	78.69.28↔	Rimozione di dispositivo impiantato dalle ossa pelviche: altro materiale di osteosintesi
77.19.92↔	Incisione di ulteriori ossa specificate, Impianto e rimozione di sistema di somministrazione farmacologica	78.69.31↔	Rimozione di dispositivo impiantato da talo e calcagno: filo (endomidollare), vite, cerchiaggio dinamico, placca (con stabilità angolare), fissatore esterno, fissatore circolare, staffe (di Blount)
77.19.93↔	Incisione di ulteriori ossa specificate, Drenaggio	78.69.38↔	Rimozione di dispositivo impiantato da talo e calcagno: altro materiale di osteosintesi
77.19.99↔	Altra incisione di altre ossa specificate, escluse quelle facciali senza sezione, altro	78.69.41↔	Rimozione di dispositivo impiantato dalle falangi del piede: filo (endomidollare), vite, cerchiaggio dinamico, placca (con stabilità angolare), fissatore esterno, staffe (di Blount)
78.60.05↔	Rimozione di dispositivo impiantato, in sede non specificata, Rimozione di sostituto osseo (parziale)	78.69.45↔	Rimozione di dispositivo impiantato da altre ossa specificate, escluse quelle facciali, Rimozione di sostituto osseo (parziale) da falangi dei piedi
78.60.08↔	Rimozione di sistema interno di allungamento o trasporto osseo (motorizzato / non motorizzato), in sede non specificata	78.69.48↔	Rimozione di dispositivo impiantato dalle falangi del piede: altro materiale di osteosintesi
78.61.01↔	Rimozione di dispositivo impiantato da scapola e clavicola: filo, filo endomidollare, vite, cerchiaggio dinamico, placca, placca a stabilità angolare, fissatore esterno, staffe di Blount		
78.61.05↔	Rimozione di dispositivo impiantato da scapola, clavicola, coste e sterno, Rimozione di sostituto osseo (parziale) da scapola, clavicola, coste e sterno		
78.61.08↔	Rimozione di dispositivo impiantato da scapola e clavicola: altro materiale di osteosintesi		
78.61.11↔	Rimozione di dispositivo impiantato da coste e sterno		
78.62.01↔	Rimozione di dispositivo impiantato dall'omero: filo (endomidollare), vite, cerchiaggio dinamico, placca (con stabilità angolare), placca angolata / condilare, chiodo endomidollare, chiodo di bloccaggio, chiodo di trasfissione, fissatore esterno, fissatore circolare, staffe (di Blount)		
78.62.02↔	Rimozione di dispositivo impiantato dall'omero: vite di compressione dinamica, chiodo endomidollare con componente articolare		
78.62.05↔	Rimozione di dispositivo impiantato dall'omero, Rimozione di sostituto osseo (parziale) dall'omero		
78.62.08↔	Rimozione di dispositivo impiantato dall'omero, altro materiale di osteosintesi		
78.63.01↔	Rimozione di dispositivo impiantato da radio e ulna: filo (endomidollare), vite, cerchiaggio dinamico, placca (con stabilità angolare), placca angolata / condilare, chiodo endomidollare, chiodo di bloccaggio, chiodo di trasfissione, fissatore esterno, fissatore circolare, staffe (di Blount)		
78.63.05↔	Rimozione di dispositivo impiantato da radio e ulna, Rimozione di sostituto osseo (parziale) da radio e ulna		
78.63.08↔	Rimozione di dispositivo impiantato da radio e ulna (prossimale / corpo / distale): altro materiale di osteosintesi		

78.69.51↔	Rimozione di dispositivo impiantato da altre ossa specificate: filo, cerchiaggio dinamico, staffe di Blount	80.04.11↔	Artrotomia per rimozione di protesi della mano e delle dita della mano, Rimozione di altra endoprotesi delle articolazioni delle dita della mano
78.69.52↔	Rimozione di dispositivo impiantato da altre ossa specificate: vite, placca (con stabilità angolare), vite di compressione dinamica, filo endomidollare, chiodo endomidollare, chiodo endomidollare con componente articolare, chiodo di bloccaggio, chiodo di trasfissione, fissatore esterno	80.04.99↔	Artrotomia per rimozione di protesi della mano e delle dita della mano, altro
78.69.53↔	Rimozione di dispositivo impiantato da altre ossa specificate: placca angolata / condilare	80.07↔	Artrotomia per rimozione di protesi della caviglia
78.69.55↔	Rimozione di dispositivo impiantato da altre ossa specificate, escluse quelle facciali, Rimozione di sostituto osseo (parziale) da altre ossa specificate	80.08↔	Artrotomia per rimozione di protesi del piede e delle dita del piede
78.69.58↔	Rimozione di dispositivo impiantato da altre ossa specificate: altro materiale di osteosintesi	80.09↔	Artrotomia per rimozione di protesi da altra sede specificata
78.69.61↔	Rimozione di materiale di osteosintesi dalla colonna vertebrale	80.11.00↔	Altra artrotomia della spalla, NAS
78.69.65↔	Rimozione di dispositivo impiantato da altre ossa specificate, escluse quelle facciali, Rimozione di sostituto osseo (parziale) dalla colonna vertebrale	80.11.10↔	Artrotomia artroscopica dell'articolazione omero-glenoidea, lavaggio articolare con drenaggio
78.69.71↔	Rimozione artroscopica di materiale di osteosintesi	80.11.11↔	Artrotomia artroscopica dell'articolazione omero-glenoidea, asportazione di corpo libero intra-articolare
80.00↔	Artrotomia per rimozione di protesi, sede non specificata	80.11.12↔	Artrotomia dell'articolazione omero-glenoidea, lavaggio articolare con drenaggio
80.01.00↔	Artrotomia per rimozione di protesi della spalla, NAS	80.11.13↔	Artrotomia dell'articolazione omero-glenoidea, asportazione di corpo libero intra-articolare
80.01.10↔	Artrotomia per rimozione di protesi della spalla, Rimozioni di protesi della testa omerale	80.11.19↔	Altra artrotomia dell'articolazione omero-glenoidea
80.01.11↔	Artrotomia per rimozione di protesi della spalla, Rimozione di endoprotesi totale della spalla	80.11.20↔	Artrotomia artroscopica dell'articolazione acromio-clavicolare, lavaggio articolare con drenaggio
80.01.99↔	Artrotomia per rimozione di protesi della spalla, altro	80.11.21↔	Artrotomia artroscopica dell'articolazione acromio-clavicolare, asportazione di corpo libero intra-articolare
80.02↔	Artrotomia per rimozione di protesi del gomito	80.11.22↔	Artrotomia dell'articolazione acromio-clavicolare, lavaggio articolare con drenaggio
80.03↔	Artrotomia per rimozione di protesi del polso	80.11.23↔	Artrotomia dell'articolazione acromio-clavicolare, asportazione di corpo libero intra-articolare
80.04.00↔	Artrotomia per rimozione di protesi della mano e delle dita della mano, NAS	80.11.29↔	Altra artrotomia dell'articolazione acromio-clavicolare
80.04.10↔	Artrotomia per rimozione di protesi della mano e delle dita della mano, Rimozione di endoprotesi dell'articolazione della base del pollice	80.11.99↔	Altra artrotomia della spalla, altro

Procedura I23-2

01.6x.10↔	Asportazione e distruzione di tessuto tumorale dalla base del cranio	76.5x.00↔	Artroplastica temporomandibolare, NAS
01.6x.11↔	Asportazione e distruzione di tessuto tumorale dalla calotta	76.5x.10↔	Condilectomia dell'articolazione temporomandibolare con ricostruzione
01.6x.20↔	Asportazione e distruzione di altro tessuto patologico dalla base del cranio	76.5x.19↔	Altra condilectomia dell'articolazione temporomandibolare
01.6x.21↔	Asportazione e distruzione di altro tessuto patologico dalla calotta	76.5x.20↔	Discoplastica dell'articolazione temporomandibolare, con ricostruzione
01.6x.22↔	Asportazione e distruzione di altro tessuto patologico dalla base del cranio e dalla calotta con meningi cerebrali	76.5x.29↔	Altra discoplastica dell'articolazione temporomandibolare
03.4x.00↔	Asportazione o distruzione di lesione del midollo o delle meningi spinali, NAS	76.5x.30↔	Estirpazione del disco articolare dell'articolazione temporomandibolare, con ricostruzione
03.4x.10↔	Asportazione o distruzione di tessuto tumorale del midollo spinale (intramidollare)	76.5x.39↔	Altra estirpazione del disco articolare dell'articolazione temporomandibolare
03.4x.11↔	Asportazione o distruzione di tessuto tumorale delle meningi spinali e ossa	76.5x.40↔	Resezione del tubercolo articolare dell'articolazione temporomandibolare
03.4x.12↔	Asportazione o distruzione di tessuto tumorale delle radici e dei gangli spinali	76.5x.41↔	Ricostruzione plastica dell'articolazione temporomandibolare
03.4x.19↔	Asportazione o distruzione di tessuto tumorale del midollo o delle meningi spinali, altro	76.5x.42↔	Stabilizzazione articolare (limitante il movimento) dell'articolazione temporomandibolare
03.4x.20↔	Asportazione o distruzione di altra lesione del midollo spinale (intramidollare)	76.5x.50↔	Asportazione artroscopica di corpo libero intra-articolare dall'articolazione temporomandibolare
03.4x.21↔	Asportazione o distruzione di altra lesione delle meningi spinali	76.5x.59↔	Altra asportazione di corpo libero intra-articolare dall'articolazione temporomandibolare
03.4x.22↔	Asportazione o distruzione di altra lesione delle radici e dei gangli spinali	76.5x.60↔	Impianto di endoprotesi dell'articolazione temporomandibolare
03.4x.29↔	Asportazione o distruzione di altra lesione del midollo o delle meningi spinali, altro	76.5x.61↔	Sostituzione di endoprotesi dell'articolazione temporomandibolare
03.4x.99↔	Asportazione o distruzione di lesione del midollo o delle meningi spinali, altro	76.5x.70↔	Impianto di endoprotesi totale dell'articolazione temporomandibolare con componenti prefabbricati (L)
03.6↔	Separazione di aderenze del midollo spinale e delle radici dei nervi	76.5x.71↔	Impianto di endoprotesi totale dell'articolazione temporomandibolare con componenti preparati con sistema CAD-CAM (L)
37.31.00↔	Pericardiectomia, NAS	76.5x.90↔	Altra artroplastica temporomandibolare o discoplastica dell'articolazione temporomandibolare
37.31.10↔	Pericardiectomia, parziale	76.5x.99↔	Artroplastica temporomandibolare, altro
37.31.20↔	Pericardiectomia, totale	77.00↔	Sequestrectomia, sede non specificata
37.31.30↔	Adesiolisi del pericardio	77.01.00↔	Sequestrectomia della scapola, clavicola e torace [coste e sterno], NAS
37.31.99↔	Pericardiectomia, altro	77.01.10↔	Sequestrectomia della scapola e della clavicola, senza impianto di sistema di somministrazione farmacologica
76.01↔	Sequestrectomia di osso facciale		

77.01.11↔	Sequestrectomia della scapola e della clavicola, con impianto di sistema di somministrazione farmacologica	77.09.31↔	Sequestrectomia delle ossa pelviche, con impianto di sistema di somministrazione farmacologica
77.01.20↔	Sequestrectomia di coste e sterno, senza impianto di sistema di somministrazione farmacologica	77.09.40↔	Sequestrectomia di falangi dei piedi, senza impianto di sistema di somministrazione farmacologica
77.01.21↔	Sequestrectomia di coste e sterno, con impianto di sistema di somministrazione farmacologica	77.09.41↔	Sequestrectomia di falangi dei piedi, con impianto di sistema di somministrazione farmacologica
77.01.99↔	Sequestrectomia della scapola, clavicola e torace [coste e sterno], altro	77.09.90↔	Sequestrectomia di ulteriori ossa specificate, senza impianto di sistema di somministrazione farmacologica
77.02.00↔	Sequestrectomia dell'omero, NAS	77.09.91↔	Sequestrectomia di ulteriori ossa specificate, con impianto di sistema di somministrazione farmacologica
77.02.10↔	Sequestrectomia dell'omero, senza impianto di sistema di somministrazione farmacologica	77.09.99↔	Sequestrectomia di altre ossa specificate, escluse quelle facciali, altro
77.02.11↔	Sequestrectomia dell'omero, con impianto di sistema di somministrazione farmacologica	77.12.00↔	Altra incisione dell'omero senza sezione, NAS
77.02.99↔	Sequestrectomia dell'omero, altro	77.12.10↔	Altra incisione dell'omero senza sezione, Esplorazione e trapanazione
77.03.00↔	Sequestrectomia del radio e dell'ulna, NAS	77.12.11↔	Altra incisione dell'omero senza sezione, Rimozione di corpo estraneo
77.03.10↔	Sequestrectomia del radio e dell'ulna, senza impianto di sistema di somministrazione farmacologica	77.12.12↔	Altra incisione dell'omero senza sezione, Impianto e rimozione di sistema di somministrazione farmacologica
77.03.11↔	Sequestrectomia del radio e dell'ulna, con impianto di sistema di somministrazione farmacologica	77.12.13↔	Altra incisione dell'omero senza sezione, Drenaggio
77.03.99↔	Sequestrectomia del radio e dell'ulna, altro	77.12.99↔	Altra incisione dell'omero senza sezione, altro
77.06.00↔	Sequestrectomia della rotula, NAS	77.16.00↔	Altra incisione della rotula senza sezione, NAS
77.06.10↔	Sequestrectomia della rotula, senza impianto di sistema di somministrazione farmacologica	77.16.10↔	Altra incisione della rotula senza sezione, Esplorazione e trapanazione
77.06.11↔	Sequestrectomia della rotula, con impianto di sistema di somministrazione farmacologica	77.16.11↔	Altra incisione della rotula senza sezione, Rimozione di corpo estraneo
77.06.99↔	Sequestrectomia della rotula, altro	77.16.12↔	Altra incisione della rotula senza sezione, Impianto e rimozione di sistema di somministrazione farmacologica
77.07.00↔	Sequestrectomia della tibia e fibula, NAS	77.16.13↔	Altra incisione della rotula senza sezione, Drenaggio
77.07.10↔	Sequestrectomia della tibia e fibula, senza impianto di sistema di somministrazione farmacologica	77.16.99↔	Altra incisione della rotula senza sezione, altro
77.07.11↔	Sequestrectomia della tibia e fibula, con impianto di sistema di somministrazione farmacologica	80.00↔	Artrotomia per rimozione di protesi, sede non specificata
77.07.99↔	Sequestrectomia della tibia e fibula, altro	80.01.00↔	Artrotomia per rimozione di protesi della spalla, NAS
77.09.00↔	Sequestrectomia di altre ossa specificate, escluse quelle facciali, NAS	80.01.10↔	Artrotomia per rimozione di protesi della spalla, Rimozioni di protesi della testa omerale
77.09.10↔	Sequestrectomia di falangi delle mani, senza impianto di sistema di somministrazione farmacologica	80.01.11↔	Artrotomia per rimozione di protesi della spalla, Rimozione di endoprotesi totale della spalla
77.09.11↔	Sequestrectomia di falangi delle mani, con impianto di sistema di somministrazione farmacologica	80.01.99↔	Artrotomia per rimozione di protesi della spalla, altro
77.09.20↔	Sequestrectomia della colonna vertebrale, senza impianto di sistema di somministrazione farmacologica	80.03↔	Artrotomia per rimozione di protesi del polso
77.09.21↔	Sequestrectomia della colonna vertebrale, con impianto di sistema di somministrazione farmacologica	80.07↔	Artrotomia per rimozione di protesi della caviglia
77.09.30↔	Sequestrectomia delle ossa pelviche, senza impianto di sistema di somministrazione farmacologica	80.09↔	Artrotomia per rimozione di protesi da altra sede specificata

ADRG I27**Interventi sui tessuti molli**

Almeno una Procedura nella tabella I27-2

DRG I27A**Interventi sui tessuti molli con CC estremamente gravi o per neoplasie maligne con CC gravi**

PCCL > 3 o Diagnosi principale nella tabella I27-1 e PCCL > 2

DRG I27B**Interventi sui tessuti molli con CC gravi o per neoplasie maligne**

PCCL > 2 o Diagnosi principale nella tabella I27-1

DRG I27C**Interventi sui tessuti molli senza CC estremamente gravi o gravi, eccetto che per neoplasie maligne****Diagnosi principale I27-1**

C49.0	Tumore Maligno: Tessuto connettivo e tessuti molli della testa, della faccia e del collo	C49.3	Tumore Maligno: Tessuto connettivo e tessuti molli del torace
C49.1	Tumore Maligno: Tessuto connettivo e tessuti molli dell'arto superiore, inclusa la spalla	C49.4	Tumore Maligno: Tessuto connettivo e tessuti molli dell'addome
C49.2	Tumore Maligno: Tessuto connettivo e tessuti molli dell'arto inferiore, compresa l'anca		

C49.5 Tumore Maligno: Tessuto connettivo e tessuti molli della pelvi
 C49.6 Tumore Maligno: Tessuto connettivo e tessuti molli del tronco non specificati

C49.8 Tumore Maligno: lesione sconfinante a più zone contigue del tessuto connettivo e dei tessuti molli

Procedura I27-2

- 08.22.00↔ Asportazione di altra lesione minore della palpebra (chirurgia micrografica), NAS
 08.22.10↔ Asportazione di altra lesione minore della palpebra, senza controllo istografico (chirurgia micrografica)
 08.22.11↔ Asportazione di altra lesione minore della palpebra, con controllo istografico (chirurgia micrografica)
 08.22.99↔ Asportazione di altra lesione minore della palpebra (chirurgia micrografica), altro
 08.23.00↔ Asportazione di lesione maggiore della palpebra, non a tutto spessore, NAS
 08.23.10↔ Asportazione di lesione maggiore della palpebra, non a tutto spessore, senza controllo istografico (chirurgia micrografica)
 08.23.11↔ Asportazione di lesione maggiore della palpebra, non a tutto spessore, con controllo istografico (chirurgia micrografica)
 08.23.99↔ Asportazione di lesione maggiore della palpebra, non a tutto spessore, altro
 08.24.00↔ Asportazione di lesione maggiore della palpebra, a tutto spessore, NAS
 08.24.10↔ Asportazione di lesione maggiore della palpebra, a tutto spessore, senza controllo istografico (chirurgia micrografica)
 08.24.11↔ Asportazione di lesione maggiore della palpebra, a tutto spessore, con controllo istografico (chirurgia micrografica)
 08.24.99↔ Asportazione di lesione maggiore della palpebra, a tutto spessore, altro
 18.21.00↔ Asportazione di fistola preauricolare o di seno preauricolare, NAS
 18.21.10↔ Asportazione di fistola preauricolare o di seno preauricolare, senza controllo istografico
 18.21.11↔ Asportazione di fistola preauricolare o di seno preauricolare, con controllo istografico
 18.21.99↔ Asportazione di fistola preauricolare o di seno preauricolare, altro
 18.29.00↔ Asportazione o distruzione di altra lesione dell'orecchio esterno, NAS
 18.29.01↔ Distruzione di lesione dell'orecchio esterno o del meato uditivo esterno
 18.29.10↔ Asportazione di altra lesione dell'orecchio esterno o del meato uditivo esterno, senza controllo istografico
 18.29.11↔ Asportazione di altra lesione dell'orecchio esterno o del meato uditivo esterno, con controllo istografico
 18.29.99↔ Asportazione o distruzione di altra lesione dell'orecchio esterno, altro
 18.31.00↔ Asportazione radicale di lesione dell'orecchio esterno, NAS
 18.31.10↔ Asportazione radicale di lesione dell'orecchio esterno o del meato uditivo esterno o resezione parziale del padiglione auricolare, senza controllo istografico
 18.31.11↔ Asportazione radicale di lesione dell'orecchio esterno o del meato uditivo esterno o resezione parziale del padiglione auricolare, con controllo istografico
 18.31.19↔ Asportazione radicale di lesione dell'orecchio esterno, altro
 18.39.00↔ Altra asportazione dell'orecchio esterno, NAS
 18.39.10↔ Resezione totale del padiglione auricolare, senza controllo istografico
 18.39.11↔ Resezione del padiglione auricolare, totale, con controllo istografico
 18.39.19↔ Altra resezione del padiglione auricolare, altro
 18.39.99↔ Altra asportazione dell'orecchio esterno, altro
 21.32.10↔ Asportazione o distruzione locale di altra lesione del naso, senza controllo istografico
 21.32.11↔ Asportazione o distruzione locale di altra lesione del naso, con controllo istografico
 21.4x.00↔ Resezione del naso, NAS
 21.4x.10↔ Resezione del naso, parziale, senza controllo istografico
 21.4x.11↔ Resezione del naso, parziale, con controllo istografico
 21.4x.20↔ Resezione del naso, subtotala, senza controllo istografico
 21.4x.21↔ Resezione del naso, subtotala, con controllo istografico
 21.4x.30↔ Resezione del naso, totale, senza controllo istografico
 21.4x.31↔ Resezione del naso, totale, con controllo istografico
 21.4x.99↔ Altra resezione del naso
 34.23.20↔ Biopsia a cielo aperto della parete toracica
 54.3x.00↔ Asportazione o distruzione di lesione o tessuto della parete addominale o dell'ombelico, NAS
 54.3x.10↔ Omfalectomia
 54.3x.19↔ Altra asportazione o distruzione di lesione o tessuto della parete addominale o dell'ombelico
 54.3x.20↔ Distruzione di lesione o tessuto della parete addominale o dell'ombelico
 54.3x.99↔ Asportazione o distruzione di lesione o tessuto della parete addominale o dell'ombelico, altro
 80.70.00↔ Sinoviectomia in sede non specificata, NAS
 80.70.10↔ Sinoviectomia artroscopica in sede non specificata
 80.70.20↔ Sinoviectomia a cielo aperto in sede non specificata
 80.70.99↔ Sinoviectomia in sede non specificata, altro
 80.74.00↔ Sinoviectomia della mano e delle dita della mano, NAS
 80.74.10↔ Sinoviectomia della mano e delle dita della mano
 80.74.11↔ Sinoviectomia dei tendini e delle guaine tendinee della mano e delle dita della mano
 80.74.99↔ Sinoviectomia della mano e delle dita della mano, altro
 80.75.00↔ Sinoviectomia dell'anca, NAS
 80.75.10↔ Sinoviectomia artroscopica dell'anca
 80.75.20↔ Sinoviectomia a cielo aperto dell'anca
 80.75.99↔ Sinoviectomia dell'anca, altro
 80.79.00↔ Sinoviectomia in altra sede specificata, NAS
 80.79.10↔ Sinoviectomia artroscopica dell'articolazione sterno-clavicolare
 80.79.11↔ Sinoviectomia artroscopica dell'articolazione sacroiliaca
 80.79.19↔ Sinoviectomia artroscopica in altra sede specificata
 80.79.20↔ Sinoviectomia a cielo aperto dell'articolazione sterno-clavicolare
 80.79.21↔ Sinoviectomia a cielo aperto dell'articolazione sacroiliaca
 80.79.22↔ Sinoviectomia a cielo aperto della sinfisi pubica
 80.79.29↔ Sinoviectomia a cielo aperto in altra sede specificata
 80.79.99↔ Sinoviectomia in altra sede specificata, altro
 80.90.00↔ Altra asportazione dell'articolazione in sede non specificata, NAS
 80.90.10↔ Asportazione artroscopica dell'articolazione in sede non specificata
 80.90.99↔ Altra asportazione dell'articolazione in sede non specificata, altro
 80.91.00↔ Altra asportazione dell'articolazione della spalla, NAS
 80.91.10↔ Asportazione artroscopica dell'articolazione omero-glenoidea
 80.91.11↔ Altra asportazione dell'articolazione omero-glenoidea
 80.91.20↔ Asportazione artroscopica dell'articolazione acromio-clavicolare
 80.91.21↔ Altra asportazione dell'articolazione acromio-clavicolare
 80.91.30↔ Prelievo di cartilagine per innesto dall'articolazione della spalla
 80.91.99↔ Altra asportazione dell'articolazione della spalla, altro
 80.92.00↔ Altra asportazione dell'articolazione del gomito, NAS
 80.92.10↔ Asportazione artroscopica dell'articolazione del gomito
 80.92.11↔ Prelievo di cartilagine per innesto dall'articolazione del gomito
 80.92.99↔ Altra asportazione dell'articolazione del gomito, altro
 80.93.00↔ Altra asportazione dell'articolazione del polso, NAS
 80.93.10↔ Asportazione artroscopica dell'articolazione del polso
 80.93.11↔ Prelievo di cartilagine per innesto dall'articolazione del polso
 80.93.12↔ Resezione del disco triangolare dell'articolazione del polso
 80.93.99↔ Altra asportazione dell'articolazione del polso, altro
 80.94↔ Altra asportazione dell'articolazione della mano e delle dita della mano
 80.95.00↔ Altra asportazione dell'articolazione dell'anca, NAS
 80.95.10↔ Asportazione artroscopica dell'articolazione dell'anca
 80.95.11↔ Prelievo di cartilagine per innesto dall'articolazione dell'anca
 80.95.99↔ Altra asportazione dell'articolazione dell'anca, altro
 80.96.00↔ Altra asportazione dell'articolazione del ginocchio, NAS
 80.96.10↔ Asportazione artroscopica dell'articolazione del ginocchio

80.96.20↔	Prelievo di cartilagine per innesto dall'articolazione del ginocchio, per via artroscopica	81.96.36↔	Altra riparazione articolare, Articolazione sacroiliaca, Innesto di cartilagine e impianto di colture tissutali prodotte in vitro, chirurgico a cielo aperto
80.96.21↔	Prelievo di cartilagine per innesto dall'articolazione del ginocchio, chirurgica a cielo aperto	81.96.39↔	Altra riparazione articolare, Articolazione sacroiliaca, altro
80.96.99↔	Altra asportazione dell'articolazione del ginocchio, altro	81.96.3a↔	Altra riparazione articolare, Articolazione sacroiliaca, Perforazione subcondrale, per via artroscopica
80.97.00↔	Altra asportazione dell'articolazione della caviglia, NAS	81.96.3b↔	Altra riparazione articolare, Articolazione sacroiliaca, Perforazione subcondrale, chirurgica a cielo aperto
80.97.10↔	Asportazione artroscopica dell'articolazione talocrurale	81.96.3c↔	Altra riparazione articolare, Articolazione sacroiliaca, Perforazione subcondrale con inserzione di impianto acellulare, per via artroscopica
80.97.11↔	Altra asportazione dell'articolazione talocrurale	81.96.80↔	Altra riparazione di altra articolazione specificata, NAS
80.97.20↔	Asportazione artroscopica dell'articolazione subtalare	81.96.81↔	Altra riparazione di altra articolazione specificata, Rifissazione di frammento osteocondrale, per via artroscopica
80.97.21↔	Altra asportazione dell'articolazione subtalare	81.96.82↔	Altra riparazione di altra articolazione specificata, Rifissazione di frammento osteocondrale, chirurgica a cielo aperto
80.97.30↔	Prelievo di cartilagine per innesto dall'articolazione della caviglia	81.96.85↔	Altra riparazione di altra articolazione specificata, Innesto di cartilagine e impianto di colture tissutali prodotte in vitro, per via artroscopica
80.97.99↔	Altra asportazione dell'articolazione della caviglia, altro	81.96.86↔	Altra riparazione di altra articolazione specificata, Innesto di cartilagine e impianto di colture tissutali prodotte in vitro, chirurgico a cielo aperto
80.98.00↔	Altra asportazione dell'articolazione del piede e delle dita del piede, NAS	81.96.89↔	Altra riparazione di altra articolazione specificata, altro
80.98.10↔	Asportazione artroscopica dell'articolazione del piede e delle dita del piede	81.96.8a↔	Altra riparazione di altra articolazione specificata, Perforazione subcondrale, per via artroscopica
80.98.11↔	Altra asportazione dell'articolazione metatarso-falangea	81.96.8b↔	Altra riparazione di altra articolazione specificata, Perforazione subcondrale, chirurgica a cielo aperto
80.98.12↔	Altra asportazione di altra articolazione del piede	81.96.8c↔	Altra riparazione di altra articolazione specificata, Perforazione subcondrale con inserzione di impianto acellulare, per via artroscopica
80.98.13↔	Altra asportazione dell'articolazione interfalangea del piede	81.96.90↔	Altri interventi di riparazione e plastica articolare, NAS
80.98.99↔	Altra asportazione dell'articolazione del piede e delle dita del piede, altro	81.96.91↔	Altri interventi di riparazione e plastica articolare, Sutura di capsula o legamento collaterale
80.99.00↔	Altra asportazione dell'articolazione di altra sede specificata, NAS	81.96.92↔	Altri interventi di riparazione e plastica articolare, Rifissazione dell'apparato capsulo-legamentoso di altre articolazioni
80.99.10↔	Asportazione artroscopica dell'articolazione sterno-clavicolare	81.96.96↔	Altri interventi di riparazione e plastica articolare, Inserzione di distanziatori (es. dopo rimozione di endoprotesi)
80.99.11↔	Altra asportazione dell'articolazione sterno-clavicolare	81.96.97↔	Altri interventi di riparazione e plastica articolare, Intervento complesso di primo impianto/sostituzione di endoprotesi articolare associato a sostituzione di osso e/o a sostituzione di articolazioni adiacenti
80.99.20↔	Asportazione artroscopica dell'articolazione sacroiliaca	81.96.99↔	Altra riparazione articolare, altro
80.99.21↔	Altra asportazione dell'articolazione sacroiliaca	81.96.9b↔	Altri interventi di riparazione e plastica articolare, altri interventi di plastica articolare
80.99.30↔	Asportazione artroscopica della sinfisi pubica	82.03↔	Borsotomia della mano
80.99.31↔	Altra asportazione della sinfisi pubica	82.31↔	Borsectomia della mano
80.99.90↔	Asportazione artroscopica dell'articolazione di altra sede specificata	82.32↔	Asportazione di tendini della mano per innesto
80.99.91↔	Prelievo di cartilagine per innesto dall'articolazione di altra sede specificata	82.34↔	Asportazione di muscolo o fasce della mano per innesto
80.99.99↔	Altra asportazione dell'articolazione di altra sede specificata, altro	82.91↔	Lisi di aderenze della mano
81.85.00↔	Altra riparazione del gomito, NAS	82.99.10↔	Altri interventi su tendini della mano
81.85.10↔	Rifissazione di frammento osteocondrale del gomito, per via artroscopica	82.99.20↔	Altri interventi su fasce della mano
81.85.11↔	Rifissazione di frammento osteocondrale del gomito, chirurgica a cielo aperto	82.99.30↔	Altri interventi su muscoli della mano
81.85.14↔	Innesto di cartilagine e impianto del gomito di colture tissutali prodotte in vitro, per via artroscopica	83.02.10↔	Miotomia, Testa e collo
81.85.15↔	Innesto di cartilagine e impianto del gomito di colture tissutali prodotte in vitro, chirurgica a cielo aperto	83.02.11↔	Miotomia, Spalla e ascella
81.85.18↔	Perforazione subcondrale del gomito, per via artroscopica	83.02.12↔	Miotomia, Braccio e gomito
81.85.19↔	Perforazione subcondrale del gomito, chirurgica a cielo aperto	83.02.13↔	Miotomia, Avambraccio
81.85.20↔	Perforazione subcondrale del gomito con inserzione di impianto acellulare, per via artroscopica	83.02.14↔	Miotomia, Parete toracica, addome e dorso
81.85.21↔	Artroplastica di resezione del gomito	83.02.15↔	Miotomia, Regione inguinale e genitale e natiche
81.85.30↔	Sostituzione con protesi della superficie articolare distale dell'omero	83.02.16↔	Miotomia, Estremità inferiore
81.85.32↔	Altra riparazione del gomito, Protesi dell'estremità prossimale dell'ulna	83.02.19↔	Miotomia, Altra localizzazione
81.85.99↔	Altra riparazione del gomito, altro	83.03.10↔	Borsotomia, Testa e collo
81.93.00↔	Sutura della capsula o dei legamenti dell'arto superiore, NAS	83.03.11↔	Borsotomia, Spalla e ascella
81.93.10↔	Sutura dell'apparato legamentoso della clavicola	83.03.12↔	Borsotomia, Braccio e gomito
81.93.20↔	Sutura dell'anello fibroso radio-ulnare	83.03.13↔	Borsotomia, Avambraccio
81.93.21↔	Sutura dell'apparato legamentoso radio-ulnare distale	83.03.14↔	Borsotomia, Parete toracica, addome e dorso
81.93.30↔	Sutura della capsula o dei legamenti dell'arto superiore, carpo e metacarpo	83.03.15↔	Borsotomia, Regione inguinale e genitale e natiche
81.93.99↔	Sutura della capsula o dei legamenti dell'arto superiore, altro	83.03.16↔	Borsotomia, Estremità inferiore
81.96.00↔	Altra riparazione articolare, NAS	83.03.19↔	Borsotomia, Altra localizzazione
81.96.30↔	Altra riparazione articolare, Articolazione sacroiliaca, NAS	83.09.10↔	Rimozione di corpo estraneo da muscolo, tendine o fascia, Testa e collo
81.96.31↔	Altra riparazione articolare, Articolazione sacroiliaca, Rifissazione di frammento osteocondrale, per via artroscopica	83.09.11↔	Rimozione di corpo estraneo da muscolo, tendine o fascia, Spalla e ascella
81.96.32↔	Altra riparazione articolare, Articolazione sacroiliaca, Rifissazione di frammento osteocondrale, chirurgica a cielo aperto		
81.96.35↔	Altra riparazione articolare, Articolazione sacroiliaca, Innesto di cartilagine e impianto di colture tissutali prodotte in vitro, per via artroscopica		

83.09.12↔	Rimozione di corpo estraneo da muscolo, tendine o fascia, Braccio e gomito	83.19.34↔	Distacco del peduncolo dopo plastica con lembo, Parete toracica, addome e dorso
83.09.13↔	Rimozione di corpo estraneo da muscolo, tendine o fascia, Avambraccio	83.19.35↔	Distacco del peduncolo dopo plastica con lembo, Regione inguinale e genitale e natiche
83.09.14↔	Rimozione di corpo estraneo da muscolo, tendine o fascia, Parete toracica, addome e dorso	83.19.36↔	Distacco del peduncolo dopo plastica con lembo, Estremità inferiore
83.09.15↔	Rimozione di corpo estraneo da muscolo, tendine o fascia, Regione inguinale e genitale e natiche	83.19.39↔	Distacco del peduncolo dopo plastica con lembo, Altra localizzazione
83.09.16↔	Rimozione di corpo estraneo da muscolo, tendine o fascia, Estremità inferiore	83.19.90↔	Altra sezione dei tessuti molli, Testa e collo
83.09.19↔	Rimozione di corpo estraneo da muscolo, tendine o fascia, Altra localizzazione	83.19.91↔	Altra sezione dei tessuti molli, Spalla e ascella
83.09.90↔	Altra incisione dei tessuti molli, Testa e collo	83.19.92↔	Altra sezione dei tessuti molli, Braccio e gomito
83.09.91↔	Altra incisione dei tessuti molli, Spalla e ascella	83.19.93↔	Altra sezione dei tessuti molli, Avambraccio
83.09.92↔	Altra incisione dei tessuti molli, Braccio e gomito	83.19.94↔	Altra sezione dei tessuti molli, Parete toracica, addome e dorso
83.09.93↔	Altra incisione dei tessuti molli, Avambraccio	83.19.95↔	Altra sezione dei tessuti molli, Regione inguinale e genitale e natiche
83.09.94↔	Altra incisione dei tessuti molli, Parete toracica, addome e dorso	83.19.96↔	Altra sezione dei tessuti molli, Estremità inferiore
83.09.95↔	Altra incisione dei tessuti molli, Regione inguinale e genitale e natiche	83.19.97↔	Altra sezione dei tessuti molli, Altra localizzazione
83.09.96↔	Altra incisione dei tessuti molli, Estremità inferiore	83.21.11↔	Biopsia a cielo aperto dei tessuti molli
83.09.97↔	Altra incisione dei tessuti molli, Altra localizzazione	83.21.21↔	Biopsia a cielo aperto di muscolo
83.11↔	Achillotomia	83.21.30↔	Biopsia dei tessuti molli, Biopsia di borsa sinoviale
83.12↔	Tenotomia degli adduttori dell'anca	83.31.10↔	Asportazione di lesione delle guaine tendinee, Testa e collo
83.13.10↔	Incisione di tendine, Testa e collo	83.31.11↔	Asportazione di lesione delle guaine tendinee, Spalla e ascella
83.13.11↔	Incisione di tendine, Spalla e ascella	83.31.12↔	Asportazione di lesione delle guaine tendinee, Braccio e gomito
83.13.12↔	Incisione di tendine, Braccio e gomito	83.31.13↔	Asportazione di lesione delle guaine tendinee, Avambraccio
83.13.13↔	Incisione di tendine, Avambraccio	83.31.14↔	Asportazione di lesione delle guaine tendinee, Parete toracica, addome e dorso
83.13.14↔	Incisione di tendine, Parete toracica, addome e dorso	83.31.15↔	Asportazione di lesione delle guaine tendinee, Regione inguinale e genitale e natiche
83.13.15↔	Incisione di tendine, Regione inguinale e genitale e natiche	83.31.16↔	Asportazione di lesione delle guaine tendinee, Estremità inferiore
83.13.16↔	Incisione di tendine, Estremità inferiore	83.31.19↔	Asportazione di lesione delle guaine tendinee, Altra localizzazione
83.13.19↔	Incisione di tendine, Altra localizzazione	83.32.10↔	Asportazione di lesione dei muscoli, Testa e collo
83.13.20↔	Sezione di tendine, Testa e collo	83.32.11↔	Asportazione di lesione dei muscoli, Spalla e braccio
83.13.21↔	Sezione di tendine, Spalla e ascella	83.32.12↔	Asportazione di lesione dei muscoli, Parete toracica, addome e dorso
83.13.22↔	Sezione di tendine, Braccio e gomito	83.32.13↔	Asportazione di lesione dei muscoli, Regione inguinale e genitale e natiche
83.13.23↔	Sezione di tendine, Avambraccio	83.32.14↔	Asportazione di lesione dei muscoli, Estremità inferiore
83.13.24↔	Sezione di tendine, Parete toracica, addome e dorso	83.32.19↔	Asportazione di lesione dei muscoli, Altra localizzazione
83.13.25↔	Sezione di tendine, Regione inguinale e genitale e natiche	83.39.10↔	Asportazione di lesione di tendine, testa e collo
83.13.26↔	Sezione di tendine, Estremità inferiore	83.39.11↔	Asportazione di lesione di tendine, Spalla e braccio
83.13.29↔	Sezione di tendine, Altra localizzazione	83.39.12↔	Asportazione di lesione di tendine, Parete toracica, addome e dorso
83.14.10↔	Fasciotomia, Testa e collo	83.39.13↔	Asportazione di lesione di tendine, Regione inguinale e genitale e natiche
83.14.11↔	Fasciotomia, Spalla e ascella	83.39.14↔	Asportazione di lesione di tendine, Estremità inferiore
83.14.12↔	Fasciotomia, Braccio e gomito	83.39.19↔	Asportazione di lesione di tendine, Altra localizzazione
83.14.13↔	Fasciotomia, Avambraccio	83.39.20↔	Asportazione di lesione di fascia, Testa e collo
83.14.14↔	Fasciotomia, Parete toracica, addome e dorso	83.39.21↔	Asportazione di lesione di fascia, Spalla e braccio
83.14.15↔	Fasciotomia, Regione inguinale e genitale e natiche	83.39.22↔	Asportazione di lesione di fascia, Parete toracica, addome e dorso
83.14.16↔	Fasciotomia, Estremità inferiore	83.39.23↔	Asportazione di lesione di fascia, Regione inguinale e genitale e natiche
83.14.19↔	Fasciotomia, Altra localizzazione	83.39.24↔	Asportazione di lesione di fascia, Estremità inferiore
83.19.10↔	Sezione di muscolo, Testa e collo	83.39.29↔	Asportazione di lesione di fascia, Altra localizzazione
83.19.11↔	Sezione di muscolo, Spalla e ascella	83.41↔	Asportazione di tendini per innesti
83.19.12↔	Sezione di muscolo, Braccio e gomito	83.42.10↔	Altra tendinectomia, Testa e collo
83.19.13↔	Sezione di muscolo, Avambraccio	83.42.11↔	Altra tendinectomia, Spalla e ascella
83.19.14↔	Sezione di muscolo, Parete toracica, addome e dorso	83.42.12↔	Altra tendinectomia, Braccio e gomito
83.19.15↔	Sezione di muscolo, Regione inguinale e genitale e natiche	83.42.13↔	Altra tendinectomia, Avambraccio
83.19.16↔	Sezione di muscolo, Estremità inferiore	83.42.14↔	Altra tendinectomia, Parete toracica, addome e dorso
83.19.19↔	Sezione di muscolo, Altra localizzazione	83.42.15↔	Altra tendinectomia, Regione inguinale e genitale e natiche
83.19.20↔	Disinserzione di muscolo, tendine e fascia, Testa e collo	83.42.16↔	Altra tendinectomia, Estremità inferiore
83.19.21↔	Disinserzione di muscolo, tendine e fascia, Spalla e ascella	83.42.19↔	Altra tendinectomia, Altra localizzazione
83.19.22↔	Disinserzione di muscolo, tendine e fascia, Braccio e gomito	83.44.00↔	Altra fasciectomia, NAS
83.19.23↔	Disinserzione di muscolo, tendine e fascia, Avambraccio	83.44.10↔	Altra fasciectomia, Testa e collo
83.19.24↔	Disinserzione di muscolo, tendine e fascia, Parete toracica, addome e dorso	83.44.11↔	Altra fasciectomia, Spalla e ascella
83.19.25↔	Disinserzione di muscolo, tendine e fascia, Regione inguinale e genitale e natiche	83.44.12↔	Altra fasciectomia, Braccio e gomito
83.19.26↔	Disinserzione di muscolo, tendine e fascia, Estremità inferiore	83.44.13↔	Altra fasciectomia, Avambraccio
83.19.29↔	Disinserzione di muscolo, tendine e fascia, Altra localizzazione	83.44.14↔	Altra fasciectomia, Parete toracica, addome e dorso
83.19.30↔	Distacco del peduncolo dopo plastica con lembo, Testa e collo		
83.19.31↔	Distacco del peduncolo dopo plastica con lembo, Spalla e ascella		
83.19.32↔	Distacco del peduncolo dopo plastica con lembo, Braccio e gomito		
83.19.33↔	Distacco del peduncolo dopo plastica con lembo, Avambraccio		

83.44.15↔	Altra fasciectomia, Regione inguinale e genitale e natiche	83.64.15↔	Altra sutura di tendini, Regione inguinale e genitale e natiche
83.44.16↔	Altra fasciectomia, Estremità inferiore	83.64.16↔	Altra sutura di tendini, Estremità inferiore
83.44.19↔	Altra fasciectomia, Altra localizzazione	83.64.19↔	Altra sutura di tendini, Altra localizzazione
83.44.99↔	Altra fasciectomia, altro	83.65.10↔	Altra sutura di muscoli o fasce, Testa e collo
83.45.10↔	Altra miectomia, Testa e collo	83.65.11↔	Altra sutura di muscoli o fasce, Spalla e ascella
83.45.11↔	Altra miectomia, Spalla e ascella	83.65.12↔	Altra sutura di muscoli o fasce, Braccio e gomito
83.45.12↔	Altra miectomia, Braccio e gomito	83.65.13↔	Altra sutura di muscoli o fasce, Avambraccio
83.45.13↔	Altra miectomia, Avambraccio	83.65.14↔	Altra sutura di muscoli o fasce, Parete toracica, addome e dorso
83.45.14↔	Altra miectomia, Parete toracica, addome e dorso	83.65.15↔	Altra sutura di muscoli o fasce, Regione inguinale e genitale e natiche
83.45.15↔	Altra miectomia, Regione inguinale e genitale e natiche	83.65.16↔	Altra sutura di muscoli o fasce, Estremità inferiore
83.45.16↔	Altra miectomia, Estremità inferiore	83.65.19↔	Altra sutura di muscoli o fasce, Altra localizzazione
83.45.19↔	Altra miectomia, Altra localizzazione	83.71.00↔	Avanzamento di tendini, NAS
83.49.10↔	Asportazione di guaina tendinea, Testa e collo	83.71.10↔	Avanzamento di tendini, Testa e collo
83.49.11↔	Asportazione di guaina tendinea, Spalla e ascella	83.71.11↔	Avanzamento di tendini, Spalla e ascella
83.49.12↔	Asportazione di guaina tendinea, Braccio e gomito	83.71.12↔	Avanzamento di tendini, Braccio e gomito
83.49.13↔	Asportazione di guaina tendinea, Avambraccio	83.71.13↔	Avanzamento di tendini, Avambraccio
83.49.14↔	Asportazione di guaina tendinea, Parete toracica e dorso	83.71.14↔	Avanzamento di tendini, Parete toracica, addome e dorso
83.49.15↔	Asportazione di guaina tendinea, Regione inguinale e genitale e natiche	83.71.15↔	Avanzamento di tendini, Regione inguinale e genitale e natiche
83.49.16↔	Asportazione di guaina tendinea, Estremità inferiore	83.71.16↔	Avanzamento di tendini, Estremità inferiore
83.49.19↔	Asportazione di guaina tendinea, Altra localizzazione	83.71.19↔	Avanzamento di tendini, Altra localizzazione
83.49.20↔	Resezione compartimentale, Testa e collo	83.71.99↔	Avanzamento di tendini, altro
83.49.21↔	Resezione compartimentale, Spalla e ascella	83.72.10↔	Arretramento di tendini, Testa e collo
83.49.22↔	Resezione compartimentale, Braccio e gomito	83.72.11↔	Arretramento di tendini, Spalla e ascella
83.49.23↔	Resezione compartimentale, Avambraccio	83.72.12↔	Arretramento di tendini, Braccio e gomito
83.49.24↔	Resezione compartimentale, Parete toracica, addome e dorso	83.72.13↔	Arretramento di tendini, Avambraccio
83.49.25↔	Resezione compartimentale, Regione inguinale e genitale e natiche	83.72.14↔	Arretramento di tendini, Parete toracica, addome e dorso
83.49.26↔	Resezione compartimentale, Estremità inferiore	83.72.15↔	Arretramento di tendini, Regione inguinale e genitale e natiche
83.49.29↔	Resezione compartimentale, Altra localizzazione	83.72.16↔	Arretramento di tendini, Estremità inferiore
83.49.30↔	Altra asportazione di tessuti molli, Testa e collo	83.72.19↔	Arretramento di tendini, Altra localizzazione
83.49.31↔	Altra asportazione di tessuti molli, Spalla e ascella	83.73.10↔	Reinserzione di tendini, Testa e collo
83.49.32↔	Altra asportazione di tessuti molli, Braccio e gomito	83.73.11↔	Reinserzione di tendini, Spalla e ascella
83.49.33↔	Altra asportazione di tessuti molli, Avambraccio	83.73.12↔	Reinserzione di tendini, Braccio e gomito
83.49.34↔	Altra asportazione di tessuti molli, Parete toracica, addome e dorso	83.73.13↔	Reinserzione di tendini, Avambraccio
83.49.35↔	Altra asportazione di tessuti molli, Regione inguinale e genitale e natiche	83.73.14↔	Reinserzione di tendini, Parete toracica, addome e dorso
83.49.36↔	Altra asportazione di tessuti molli, Estremità inferiore	83.73.15↔	Reinserzione di tendini, Regione inguinale e genitale e natiche
83.49.39↔	Altra asportazione di tessuti molli, Altra localizzazione	83.73.16↔	Reinserzione di tendini, Estremità inferiore
83.5x.10↔	Borsectomia, Testa e collo	83.73.19↔	Reinserzione di tendini, Altra localizzazione
83.5x.11↔	Borsectomia, Spalla e ascella	83.74.10↔	Reinserzione di muscoli, Testa e collo
83.5x.12↔	Borsectomia, Braccio e gomito	83.74.11↔	Reinserzione di muscoli, Spalla e ascella
83.5x.13↔	Borsectomia, Avambraccio	83.74.12↔	Reinserzione di muscoli, Braccio e gomito
83.5x.14↔	Borsectomia, Parete toracica, addome e dorso	83.74.13↔	Reinserzione di muscoli, Avambraccio
83.5x.15↔	Borsectomia, Regione inguinale e genitale e natiche	83.74.14↔	Reinserzione di muscoli, Parete toracica, addome e dorso
83.5x.16↔	Borsectomia, Estremità inferiore	83.74.15↔	Reinserzione di muscoli, Regione inguinale e genitale
83.5x.19↔	Borsectomia, Altra localizzazione	83.74.16↔	Reinserzione di muscoli, Estremità inferiore
83.61.10↔	Sutura di guaina tendinea, Testa e collo	83.74.19↔	Reinserzione di muscoli, Altra localizzazione
83.61.11↔	Sutura di guaina tendinea, Spalla e ascella	83.75.00↔	Trasferimento o trapianto di tendini, NAS
83.61.12↔	Sutura di guaina tendinea, Braccio e gomito	83.75.10↔	Trasferimento o trapianto di tendini, Testa e collo
83.61.13↔	Sutura di guaina tendinea, Avambraccio	83.75.11↔	Trasferimento o trapianto di tendini, Spalla e ascella
83.61.14↔	Sutura di guaina tendinea, Parete toracica, addome e dorso	83.75.12↔	Trasferimento o trapianto di tendini, Braccio e gomito
83.61.15↔	Sutura di guaina tendinea, Regione inguinale e genitale e natiche	83.75.13↔	Trasferimento o trapianto di tendini, Avambraccio
83.61.16↔	Sutura di guaina tendinea, Estremità inferiore	83.75.14↔	Trasferimento o trapianto di tendini, Parete toracica, addome e dorso
83.61.19↔	Sutura di guaina tendinea, Altra localizzazione	83.75.15↔	Trasferimento o trapianto di tendini, Regione inguinale e genitale e natiche
83.62.10↔	Sutura differita di tendini, Testa e collo	83.75.16↔	Trasferimento o trapianto di tendini, Estremità inferiore
83.62.11↔	Sutura differita di tendini, Spalla e ascella	83.75.19↔	Trasferimento o trapianto di tendini, Altra localizzazione
83.62.12↔	Sutura differita di tendini, Braccio e gomito	83.75.99↔	Trasferimento o trapianto di tendini, altro
83.62.13↔	Sutura differita di tendini, Avambraccio	83.76.00↔	Altra trasposizione di tendini, NAS
83.62.14↔	Sutura differita di tendini, Parete toracica, addome e dorso	83.76.10↔	Altra trasposizione di tendini, Testa e collo
83.62.15↔	Sutura differita di tendini, Regione inguinale e genitale e natiche	83.76.11↔	Altra trasposizione di tendini, Spalla e ascella
83.62.16↔	Sutura differita di tendini, Estremità inferiore	83.76.12↔	Altra trasposizione di tendini, Braccio e gomito
83.62.19↔	Sutura differita di tendini, Altra localizzazione	83.76.13↔	Altra trasposizione di tendini, Avambraccio
83.64.10↔	Altra sutura di tendini, Testa e collo	83.76.14↔	Altra trasposizione di tendini, Parete toracica e dorso
83.64.11↔	Altra sutura di tendini, Spalla e ascella	83.76.15↔	Altra trasposizione di tendini, Regione inguinale e genitale e natiche
83.64.12↔	Altra sutura di tendini, Braccio e gomito	83.76.16↔	Altra trasposizione di tendini, Estremità inferiore
83.64.13↔	Altra sutura di tendini, Avambraccio	83.76.19↔	Altra trasposizione di tendini, Altra localizzazione
83.64.14↔	Altra sutura di tendini, Parete toracica, addome e dorso	83.76.99↔	Altra trasposizione di tendini, altro
		83.77.10↔	Trasferimento o trapianto di muscoli, Testa e collo

83.77.11↔	Trasferimento o trapianto di muscoli, Spalla e ascella	83.82.99↔	Innesto di muscoli o fasce, altro
83.77.12↔	Trasferimento o trapianto di muscoli, Braccio e gomito	83.85.10↔	Allungamento di muscolo o tendine, Testa e collo
83.77.13↔	Trasferimento o trapianto di muscoli, Avambraccio	83.85.11↔	Allungamento di muscolo o tendine, Spalla e ascella
83.77.14↔	Trasferimento o trapianto di muscoli, Parete toracica, addome e dorso	83.85.12↔	Allungamento di muscolo o tendine, Braccio e gomito
83.77.15↔	Trasferimento o trapianto di muscoli, Regione inguinale e genitale e natiche	83.85.13↔	Allungamento di muscolo o tendine, Avambraccio
83.77.16↔	Trasferimento o trapianto di muscoli, Estremità inferiore	83.85.14↔	Allungamento di muscolo o tendine, Parete toracica, addome e dorso
83.77.19↔	Trasferimento o trapianto di muscoli, Altra localizzazione	83.85.15↔	Allungamento di muscolo o tendine, Regione inguinale e genitale e natiche
83.79↔	Altra trasposizione di muscoli	83.85.16↔	Allungamento di muscolo o tendine, Estremità inferiore
83.81.00↔	Innesto tendineo, NAS	83.85.19↔	Allungamento di muscolo o tendine, Altra localizzazione
83.81.10↔	Innesto tendineo, Testa e collo	83.85.20↔	Accorciamento di muscolo o tendine, Testa e collo
83.81.11↔	Innesto tendineo, Spalla e ascella	83.85.21↔	Accorciamento di muscolo o tendine, Spalla e ascella
83.81.12↔	Innesto tendineo, Braccio e gomito	83.85.22↔	Accorciamento di muscolo o tendine, Braccio e gomito
83.81.13↔	Innesto tendineo, Avambraccio	83.85.23↔	Accorciamento di muscolo o tendine, Avambraccio
83.81.14↔	Innesto tendineo, Parete toracica, addome e dorso	83.85.24↔	Accorciamento di muscolo o tendine, Parete toracica, addome e dorso
83.81.15↔	Innesto tendineo, Regione inguinale e genitale e natiche	83.85.25↔	Accorciamento di muscolo o tendine, Regione inguinale e genitale e natiche
83.81.16↔	Innesto tendineo, Estremità inferiore	83.85.26↔	Accorciamento di muscolo o tendine, Estremità inferiore
83.81.19↔	Innesto tendineo, Altra localizzazione	83.85.29↔	Accorciamento di muscolo o tendine, Altra localizzazione
83.81.99↔	Innesto tendineo, altro	83.86↔	Plastica del quadricipite
83.82.00↔	Innesto di muscoli o fasce, NAS	83.87.10↔	Mioplastica, Testa e collo
83.82.10↔	Innesto di fascia, Testa e collo	83.87.11↔	Mioplastica, Spalla e ascella
83.82.11↔	Innesto di fascia, Spalla e ascella	83.87.12↔	Mioplastica, Braccio e gomito
83.82.12↔	Innesto di fascia, Braccio e gomito	83.87.13↔	Mioplastica, Avambraccio
83.82.13↔	Innesto di fascia, Avambraccio	83.87.14↔	Mioplastica, Parete toracica, addome e dorso
83.82.14↔	Innesto di fascia, Parete toracica, addome e dorso	83.87.15↔	Mioplastica, Regione inguinale e genitale e natiche
83.82.15↔	Innesto di fascia, Regione inguinale e genitale e natiche	83.87.16↔	Mioplastica, Estremità inferiore
83.82.16↔	Innesto di fascia, Estremità inferiore	83.87.19↔	Mioplastica, Altra localizzazione
83.82.19↔	Innesto di fascia, Altra localizzazione	83.87.90↔	Altri interventi di plastica sui muscoli, Testa e collo
83.82.20↔	Innesto di lembo muscolare o fasciale locale, Testa e collo	83.87.91↔	Altri interventi di plastica sui muscoli, Spalla e ascella
83.82.21↔	Innesto di lembo muscolare o fasciale locale, Spalla e ascella	83.87.92↔	Altri interventi di plastica sui muscoli, Braccio e gomito
83.82.22↔	Innesto di lembo muscolare o fasciale locale, Braccio e gomito	83.87.93↔	Altri interventi di plastica sui muscoli, Avambraccio
83.82.23↔	Innesto di lembo muscolare o fasciale locale, Avambraccio	83.87.94↔	Altri interventi di plastica sui muscoli, Parete toracica, addome e dorso
83.82.24↔	Innesto di lembo muscolare o fasciale locale, Parete toracica, addome e dorso	83.87.95↔	Altri interventi di plastica sui muscoli, Regione inguinale e genitale e natiche
83.82.25↔	Innesto di lembo muscolare o fasciale locale, Regione inguinale e genitale e natiche	83.87.96↔	Altri interventi di plastica sui muscoli, Estremità inferiore
83.82.26↔	Innesto di lembo muscolare o fasciale locale, Estremità inferiore	83.87.97↔	Altri interventi di plastica sui muscoli, Altra localizzazione
83.82.29↔	Innesto di lembo muscolare o fasciale locale, Altra localizzazione	83.88.10↔	Rinforzo di tendine, Testa e collo
83.82.30↔	Innesto di lembo osteomiocutaneo o osteofasciocutaneo, Testa e collo	83.88.11↔	Rinforzo di tendine, Spalla e ascella
83.82.31↔	Innesto di lembo osteomiocutaneo o osteofasciocutaneo, Spalla e ascella	83.88.12↔	Rinforzo di tendine, Braccio e gomito
83.82.32↔	Innesto di lembo osteomiocutaneo o osteofasciocutaneo, Braccio e gomito	83.88.13↔	Rinforzo di tendine, Avambraccio
83.82.33↔	Innesto di lembo osteomiocutaneo o osteofasciocutaneo, Avambraccio	83.88.14↔	Rinforzo di tendine, Parete toracica, addome e dorso
83.82.34↔	Innesto di lembo osteomiocutaneo o osteofasciocutaneo, Parete toracica, addome e dorso	83.88.15↔	Rinforzo di tendine, Regione inguinale e genitale e natiche
83.82.35↔	Innesto di lembo osteomiocutaneo o osteofasciocutaneo, Regione inguinale e genitale e natiche	83.88.16↔	Rinforzo di tendine, Estremità inferiore
83.82.36↔	Innesto di lembo osteomiocutaneo o osteofasciocutaneo, Estremità inferiore	83.88.19↔	Rinforzo di tendine, Altra localizzazione
83.82.39↔	Innesto di lembo osteomiocutaneo o osteofasciocutaneo, Altra localizzazione	83.88.20↔	Tenoplastica sostitutiva, Testa e collo
83.82.40↔	Innesto di altro lembo con anastomosi microvascolare da muscolo o fascia, Testa e collo	83.88.21↔	Tenoplastica sostitutiva, Spalla e ascella
83.82.41↔	Innesto di altro lembo con anastomosi microvascolare da muscolo o fascia, Spalla e ascella	83.88.22↔	Tenoplastica sostitutiva, Braccio e gomito
83.82.42↔	Innesto di altro lembo con anastomosi microvascolare da muscolo o fascia, Braccio e gomito	83.88.23↔	Tenoplastica sostitutiva, Avambraccio
83.82.43↔	Innesto di altro lembo con anastomosi microvascolare da muscolo o fascia, Avambraccio	83.88.24↔	Tenoplastica sostitutiva, Parete toracica, addome e dorso
83.82.44↔	Innesto di altro lembo con anastomosi microvascolare da muscolo o fascia, Parete toracica, addome e dorso	83.88.25↔	Tenoplastica sostitutiva, Regione inguinale e genitale e natiche
83.82.45↔	Innesto di altro lembo con anastomosi microvascolare da muscolo o fascia, Regione inguinale e genitale e natiche	83.88.26↔	Tenoplastica sostitutiva, Estremità inferiore
83.82.46↔	Innesto di altro lembo con anastomosi microvascolare da muscolo o fascia, Estremità inferiore	83.88.29↔	Tenoplastica sostitutiva, Altra localizzazione
83.82.47↔	Innesto di altro lembo con anastomosi microvascolare da muscolo o fascia, Altra localizzazione	83.88.30↔	Creazione di un letto per l'innesto di tendini, Testa e collo
		83.88.31↔	Creazione di un letto per l'innesto di tendini, Spalla e ascella
		83.88.32↔	Creazione di un letto per l'innesto di tendini, Braccio e gomito
		83.88.33↔	Creazione di un letto per l'innesto di tendini, Avambraccio
		83.88.34↔	Creazione di un letto per l'innesto di tendini, Parete toracica, addome e dorso
		83.88.35↔	Creazione di un letto per l'innesto di tendini, Regione inguinale e genitale e natiche
		83.88.36↔	Creazione di un letto per l'innesto di tendini, Estremità inferiore
		83.88.39↔	Creazione di un letto per l'innesto di tendini, Altra localizzazione
		83.88.40↔	Tenodesi, Testa e collo
		83.88.41↔	Tenodesi, Spalla e ascella
		83.88.42↔	Tenodesi, Braccio e gomito
		83.88.43↔	Tenodesi, Avambraccio
		83.88.44↔	Tenodesi, Parete toracica, addome e dorso

83.88.45↔	Tenodesi, Regione inguinale e genitale e natiche	83.89.96↔	Altri interventi di plastica sulle fasce, Estremità inferiore
83.88.46↔	Tenodesi, Estremità inferiore	83.89.97↔	Altri interventi di plastica sulle fasce, Altra localizzazione
83.88.49↔	Tenodesi, Altra localizzazione	83.91.10↔	Lisi di aderenze di muscoli, tendini, fasce e borse, Testa e collo
83.88.90↔	Altri interventi di plastica sui tendini, Testa e collo	83.91.11↔	Lisi di aderenze di muscoli, tendini, fasce e borse, Spalla e ascella
83.88.91↔	Altri interventi di plastica sui tendini, Spalla e ascella	83.91.12↔	Lisi di aderenze di muscoli, tendini, fasce e borse, Braccio e gomito
83.88.92↔	Altri interventi di plastica sui tendini, Braccio e gomito	83.91.13↔	Lisi di aderenze di muscoli, tendini, fasce e borse, Avambraccio
83.88.93↔	Altri interventi di plastica sui tendini, Avambraccio	83.91.14↔	Lisi di aderenze di muscoli, tendini, fasce e borse, Parete toracica, addome e dorso
83.88.94↔	Altri interventi di plastica sui tendini, Parete toracica, addome e dorso	83.91.15↔	Lisi di aderenze di muscoli, tendini, fasce e borse, Regione inguinale e genitale e natiche
83.88.95↔	Altri interventi di plastica sui tendini, Regione inguinale e genitale e natiche	83.91.16↔	Lisi di aderenze di muscoli, tendini, fasce e borse, Estremità inferiore
83.88.96↔	Altri interventi di plastica sui tendini, Estremità inferiore	83.91.19↔	Lisi di aderenze di muscoli, tendini, fasce e borse, Altra localizzazione
83.88.97↔	Altri interventi di plastica sui tendini, Altra localizzazione	83.99.10↔	Altri interventi su tendini, Testa e collo
83.89.10↔	Allungamento, accorciamento o raddoppiamento di fascia, Testa e collo	83.99.11↔	Altri interventi su tendini, Spalla e ascella
83.89.11↔	Allungamento, accorciamento o raddoppiamento di fascia, Spalla e ascella	83.99.12↔	Altri interventi su tendini, Braccio e gomito
83.89.12↔	Allungamento, accorciamento o raddoppiamento di fascia, Braccio e gomito	83.99.13↔	Altri interventi su tendini, Avambraccio
83.89.13↔	Allungamento, accorciamento o raddoppiamento di fascia, Avambraccio	83.99.14↔	Altri interventi su tendini, Parete toracica, addome e dorso
83.89.14↔	Allungamento, accorciamento o raddoppiamento di fascia, Parete toracica, addome e dorso	83.99.15↔	Altri interventi su tendini, Regione inguinale e genitale e natiche
83.89.15↔	Allungamento, accorciamento o raddoppiamento di fascia, Regione inguinale e genitale e natiche	83.99.16↔	Altri interventi su tendini, Estremità inferiore
83.89.16↔	Allungamento, accorciamento o raddoppiamento di fascia, Estremità inferiore	83.99.19↔	Altri interventi su tendini, Altra localizzazione
83.89.19↔	Allungamento, accorciamento o raddoppiamento di fascia, Altra localizzazione	83.99.20↔	Altri interventi su muscoli, fasce e borse, Testa e collo
83.89.20↔	Copertura di difetto della fascia, Testa e collo	83.99.21↔	Altri interventi su muscoli, fasce e borse, Spalla e ascella
83.89.21↔	Copertura di difetto della fascia, Spalla e ascella	83.99.22↔	Altri interventi su muscoli, fasce e borse, Braccio e gomito
83.89.22↔	Copertura di difetto della fascia, Braccio e gomito	83.99.23↔	Altri interventi su muscoli, fasce e borse, Avambraccio
83.89.23↔	Copertura di difetto della fascia, Avambraccio	83.99.24↔	Altri interventi su muscoli, fasce e borse, Parete toracica, addome e dorso
83.89.24↔	Copertura di difetto della fascia, Parete toracica, addome e dorso	83.99.25↔	Altri interventi su muscoli, fasce e borse, Regione inguinale e genitale e natiche
83.89.25↔	Copertura di difetto della fascia, Regione inguinale e genitale e natiche	83.99.26↔	Altri interventi su muscoli, fasce e borse, Estremità inferiore
83.89.26↔	Copertura di difetto della fascia, Estremità inferiore	83.99.29↔	Altri interventi su muscoli, fasce e borse, Altra localizzazione
83.89.29↔	Copertura di difetto della fascia, Altra localizzazione	83.99.30↔	Revisione (senza sostituzione) di stimolatore dei muscoli scheletrici
83.89.90↔	Altri interventi di plastica sulle fasce, Testa e collo	86.84.10↔	Correzione di cicatrice o briglia retrattile della cute del capo
83.89.91↔	Altri interventi di plastica sulle fasce, Spalla e ascella	86.84.13↔	Correzione di cicatrice o briglia retrattile della cute dell'avambraccio
83.89.92↔	Altri interventi di plastica sulle fasce, Braccio e gomito	86.84.14↔	Correzione di cicatrice o briglia retrattile della cute della mano
83.89.93↔	Altri interventi di plastica sulle fasce, Avambraccio	86.84.17↔	Correzione di cicatrice o briglia retrattile della cute della regione inguinale e genitale o delle natiche
83.89.94↔	Altri interventi di plastica sulle fasce, Parete toracica, addome e dorso	86.84.18↔	Correzione di cicatrice o briglia retrattile della cute delle estremità inferiore
83.89.95↔	Altri interventi di plastica sulle fasce, Regione inguinale e genitale e natiche	86.84.19↔	Correzione di cicatrice o briglia retrattile della cute in altra sede

ADRG I28**Altri interventi su ossa o tessuto connettivo**

Almeno una Procedura nella tabella I28-1

DRG I28A**Interventi complessi su ossa o tessuto connettivo**

Procedura nella tabella I28-2 o almeno una Procedura nella tabella I28-3

DRG I28B**Interventi moderatamente complessi su ossa o tessuto connettivo**

Almeno una Procedura nella tabella I28-4

DRG I28C**Altri interventi su ossa o tessuto connettivo**

Procedura I28-1

00.63↔	Inserzione percutanea di stent(s) dell'arteria carotide	01.25.21↔	Altra craniectomia, Nuova craniectomia per rimozione di materiale alloplastico o di sistema di somministrazione farmacologica dalle ossa del cranio o dallo spazio epidurale
00.64↔	Inserzione percutanea di stent(s) di altre arterie precerebrali (extracraniche)	01.25.99↔	Altra craniectomia, altro
00.65.00↔	Inserzione percutanea di altro(i) stent vascolare(i) intracranico(i), NAS	04.03.00↔	Sezione o compressione mirata di altri nervi cranici e periferici, NAS
00.65.11↔	Inserzione percutanea transluminale di microstent(s) vascolari intracranici	04.03.10↔	Sezione o compressione mirata del nervo vestibolo-cocleare
00.65.99↔	Inserzione percutanea di altro(i) stent vascolare(i) intracranico(i), altro	04.03.11↔	Sezione o compressione mirata del tratto intracranico di altri nervi cranici e gangli
00.67.00↔	Inserzione percutanea di stent vascolare(i) centrale(i), NAS	04.03.20↔	Sezione o compressione mirata di nervi cranici nel tratto extracranico
00.67.10↔	Inserzione percutanea di stent vascolare(i) nella vena cava	04.03.30↔	Sezione o compressione mirata del plesso brachiale
00.67.20↔	Inserzione percutanea di stent vascolare(i) nella vena porta	04.03.31↔	Sezione o compressione mirata di nervi della spalla
00.67.99↔	Inserzione percutanea di stent vascolare(i) centrale(i), altro	04.03.32↔	Sezione o compressione mirata di nervi del braccio e della mano
01.14.00↔	Biopsia a cielo aperto del cervello, NAS	04.03.33↔	Sezione o compressione mirata di nervi del tronco e delle estremità inferiori
01.14.10↔	Biopsia stereotassica a cielo aperto del cervello	04.03.99↔	Sezione o compressione mirata di altri nervi cranici e periferici, altro
01.14.99↔	Biopsia a cielo aperto del cervello, altro	04.04.00↔	Altra incisione dei nervi cranici e periferici, NAS
01.24.00↔	Altra craniotomia, NAS	04.04.10↔	Altra incisione del nervo vestibolo-cocleare
01.24.10↔	Altra craniotomia con decompressione	04.04.11↔	Altra incisione del tratto intracranico di altri nervi cranici e gangli
01.24.11↔	Altra craniotomia per evacuazione di ematoma epidurale	04.04.20↔	Altra incisione del tratto extracranico di nervi cranici
01.24.12↔	Altra craniotomia per evacuazione di empiema epidurale	04.04.30↔	Altra incisione del plesso brachiale
01.24.13↔	Altra craniotomia, Inserzione di materiale alloplastico o di sistema di somministrazione farmacologica nelle ossa del cranio o nello spazio epidurale	04.04.31↔	Altra incisione di nervi della spalla
01.24.14↔	Altra craniotomia, rimozione di materiale alloplastico o di sistema di somministrazione farmacologica dalle ossa del cranio o dallo spazio epidurale	04.04.32↔	Altra incisione di nervi del braccio e della mano
01.24.15↔	Altra craniotomia, Rimozione di corpo estraneo dalle ossa del cranio o dallo spazio epidurale	04.04.33↔	Altra incisione di nervi del tronco e delle estremità inferiori
01.24.16↔	Altra craniotomia, altro drenaggio di liquido epidurale o per altri motivi	04.04.99↔	Altra incisione dei nervi cranici e periferici, altro
01.24.20↔	Craniotomia della calotta quale approccio chirurgico, NAS	04.06.00↔	Altre gangliectomie di nervi cranici o periferici, NAS
01.24.21↔	Trapanazione della calotta quale approccio chirurgico	04.06.10↔	Gangliectomia di gangli intracranici
01.24.22↔	Apertura del cranio guidata da stereotassi attraverso la calotta quale approccio chirurgico	04.06.20↔	Gangliectomia di altri gangli periferici
01.24.29↔	Craniotomia della calotta quale approccio chirurgico, altro	04.06.99↔	Altra gangliectomia di gangli cranici o periferici, altro
01.24.30↔	Approccio alla base del cranio, NAS	04.07.00↔	Altra resezione o asportazione di nervi cranici e periferici, NAS
01.24.31↔	Approccio alla base del cranio, transorale	04.07.10↔	Resezione di nervi per innesto
01.24.32↔	Approccio alla base del cranio, transorale con scissione del palato molle	04.07.11↔	Rimozione di innesto di nervo
01.24.33↔	Approccio alla base del cranio, transorale con scissione del palato molle e duro	04.07.20↔	Altra resezione o asportazione di nervi intracranici
01.24.34↔	Approccio alla base del cranio, transfenoidale	04.07.30↔	Altra resezione o asportazione del tratto extracranico di nervi cranici
01.24.35↔	Approccio alla base del cranio, transetmoidale	04.07.40↔	Altra resezione o asportazione del plesso brachiale
01.24.36↔	Approccio alla base del cranio, transmastoidico	04.07.41↔	Altra resezione o asportazione di nervi della spalla
01.24.37↔	Approccio alla base del cranio, translabyrinthico	04.07.42↔	Altra resezione o asportazione di nervi del braccio e della mano
01.24.38↔	Approccio alla base del cranio, transpiramidale	04.07.43↔	Altra resezione o asportazione di nervi del tronco e delle estremità inferiori
01.24.39↔	Approccio alla base del cranio, altro	04.07.99↔	Altra resezione o asportazione di nervi cranici e periferici, altro
01.24.3a↔	Approccio alla base del cranio, transcondilico	04.08.00↔	Fenestrazione della guaina del nervo ottico, NAS
01.24.3b↔	Approccio alla base del cranio, transorbitale	04.08.10↔	Altri interventi sul nervo ottico
01.24.3c↔	Approccio alla base del cranio, con osteotomia tipo Le Fort I	04.08.99↔	Fenestrazione della guaina del nervo ottico, altro
01.24.3d↔	Approccio alla base del cranio, transnasale-transcribriforme	04.11.00↔	Biopsia chiusa [percutanea] [agobiopsia] di nervi cranici o periferici o di gangli, NAS
01.24.3e↔	Approccio alla base del cranio, transnasale-transclivale	04.11.10↔	Biopsia chiusa [percutanea] [agobiopsia] del tratto intracranico di nervi cranici
01.24.3f↔	Approccio alla base del cranio, transorale-transclivale	04.11.20↔	Biopsia chiusa [percutanea] [agobiopsia] del tratto extracranico di nervi cranici
01.24.3g↔	Approccio alla base del cranio, transnasale-transpterigoideo	04.12.00↔	Biopsia a cielo aperto di nervi cranici o periferici o dei gangli, NAS
01.24.99↔	Altra craniotomia, altro	04.12.10↔	Biopsia a cielo aperto del tratto intracranico di nervi cranici
01.25.00↔	Altra craniectomia, NAS	04.12.20↔	Biopsia a cielo aperto del tratto extracranico di nervi cranici
01.25.10↔	Altra craniectomia con decompressione	04.12.30↔	Biopsia a cielo aperto del plesso brachiale
01.25.11↔	Altra craniectomia per evacuazione di ematoma epidurale	04.12.31↔	Biopsia a cielo aperto di nervi della spalla
01.25.12↔	Altra craniectomia per evacuazione di empiema epidurale	04.12.32↔	Biopsia a cielo aperto di nervi del braccio e della mano
01.25.13↔	Altra craniectomia per rimozione di corpo estraneo dalle ossa del cranio o dallo spazio epidurale	04.12.33↔	Biopsia a cielo aperto di nervi del tronco
01.25.14↔	Altra craniectomia, Inserzione di materiale alloplastico o di sistema di somministrazione farmacologica nelle ossa del cranio o nello spazio epidurale	04.12.34↔	Biopsia a cielo aperto di nervi del plesso lombosacrale
01.25.19↔	Altra craniectomia, per drenaggio di liquido epidurale o per altri motivi	04.12.35↔	Biopsia a cielo aperto di nervi delle estremità inferiori
01.25.20↔	Altra craniectomia, Nuova craniectomia con inserzione di drenaggio	04.12.99↔	Biopsia a cielo aperto di nervi cranici o periferici o dei gangli, altro
		04.2x.00↔	Distruzione di nervi cranici e periferici e di gangli, NAS
		04.2x.10↔	Distruzione del tratto intracranico di nervi e gangli cranici
		04.2x.20↔	Distruzione del tratto extracranico di nervi cranici
		04.2x.30↔	Distruzione del plesso brachiale
		04.2x.31↔	Distruzione di nervi della spalla

04.2x.32↔	Distruzione di nervi del braccio e della mano	04.76↔	Riparazione di lesioni traumatiche di vecchia data di nervi cranici e periferici
04.2x.33↔	Distruzione di nervi del tronco e del plesso lombosacrale	04.79.00↔	Altra neuroplastica, NAS
04.2x.34↔	Distruzione di nervi della gamba e del piede	04.79.10↔	Innesto e trasposizione del tratto extracranico di nervi cranici con sutura epineurale
04.2x.39↔	Distruzione di altri nervi o gangli periferici	04.79.11↔	Innesto e trasposizione del plesso brachiale con sutura epineurale
04.2x.99↔	Distruzione di nervi cranici e periferici e di gangli, altro	04.79.12↔	Innesto e trasposizione di nervi della spalla con sutura epineurale
04.42.00↔	Altra decompressione di nervi cranici, NAS	04.79.13↔	Innesto e trasposizione di nervi del braccio e della mano con sutura epineurale
04.42.10↔	Altra decompressione di nervi cranici, intracranica	04.79.14↔	Innesto e trasposizione di nervi del tronco e delle estremità inferiori con sutura epineurale
04.42.20↔	Altra decompressione di nervi cranici, extracranica	04.79.19↔	Innesto e trasposizione del tratto extracranico di nervi cranici con sutura epineurale, altro
04.42.99↔	Altra decompressione di nervi cranici, altro	04.79.20↔	Innesto e trasposizione di nervo con sutura interfascicolare
04.49.00↔	Altre decompressioni di nervi periferici o di gangli o separazione di aderenze, NAS	04.79.21↔	Innesto e trasposizione del tratto extracranico di nervi cranici con sutura interfascicolare
04.49.10↔	Altra decompressione o separazione di aderenze del plesso brachiale	04.79.22↔	Innesto e trasposizione del plesso brachiale con sutura interfascicolare
04.49.11↔	Altra decompressione o separazione di aderenze di nervi della spalla	04.79.23↔	Innesto e trasposizione di nervi della spalla con sutura interfascicolare
04.49.12↔	Altra decompressione o separazione di aderenze di nervi del braccio	04.79.24↔	Innesto e trasposizione di nervi del braccio e della mano con sutura interfascicolare
04.49.13↔	Altra decompressione o separazione di aderenze di nervi della mano	04.79.25↔	Innesto e trasposizione di nervi del tronco e delle estremità inferiore con sutura interfascicolare
04.49.14↔	Altra decompressione o separazione di aderenze del plesso lombosacrale, inguine e pavimento pelvico	04.79.29↔	Innesto e trasposizione di nervo con sutura interfascicolare, altro
04.49.15↔	Altra decompressione o separazione di aderenze di nervi della gamba	04.79.99↔	Altra neuroplastica, altro
04.49.16↔	Altra decompressione o separazione di aderenze di nervi del piede	04.92.00↔	Inserzione o sostituzione di elettrodo(i) di neurostimolatore periferico, NAS
04.49.99↔	Altra decompressione o separazione di aderenze di altri nervi periferici o gangli	04.92.10↔	Inserzione o sostituzione di elettrodo(i) di neurostimolatore periferico temporaneo, sistema a elettrodo singolo, (stimolazione di prova)
04.6x.00↔	Trasposizione di nervi cranici e periferici, NAS	04.92.11↔	Inserzione o sostituzione di elettrodo(i) di neurostimolatore periferico temporaneo, sistema a più elettrodi, (stimolazione di prova)
04.6x.10↔	Trasposizione del tratto extracranico di nervi cranici con sutura epineurale primaria	04.92.20↔	Inserzione o sostituzione di elettrodo(i) di neurostimolatore periferico permanente, elettrodo cilindrico, sistema a elettrodo singolo, percutanea
04.6x.11↔	Trasposizione del tratto extracranico di nervi cranici con sutura epineurale secondaria	04.92.21↔	Inserzione o sostituzione di elettrodo(i) di neurostimolatore periferico permanente, elettrodo cilindrico, sistema a più elettrodi, percutanea
04.6x.12↔	Trasposizione del tratto extracranico di nervi cranici con sutura interfascicolare primaria e secondaria	04.92.30↔	Inserzione o sostituzione di elettrodo(i) di neurostimolatore periferico permanente, elettrodo piatto, sistema a elettrodo singolo, chirurgica a cielo aperto
04.6x.20↔	Trasposizione del plesso brachiale con sutura epineurale primaria	04.92.31↔	Inserzione o sostituzione di elettrodo(i) di neurostimolatore periferico permanente, elettrodo piatto, sistema a più elettrodi, chirurgica a cielo aperto
04.6x.21↔	Trasposizione del plesso brachiale con sutura epineurale secondaria	04.92.40↔	Inserzione o sostituzione di elettrodo stimolatore del nervo vago
04.6x.22↔	Trasposizione del plesso brachiale con sutura interfascicolare primaria	04.92.99↔	Inserzione o sostituzione di elettrodo(i) di neurostimolatore periferico, altro
04.6x.23↔	Trasposizione del plesso brachiale con sutura interfascicolare secondaria	04.93.00↔	Rimozione di elettrodo(i) di neurostimolatore periferico, NAS
04.6x.30↔	Trasposizione di nervi della spalla con sutura epineurale primaria e secondaria	04.93.10↔	Rimozione di elettrodo(i) di neurostimolatore periferico, elettrodo cilindrico, sistema a elettrodo singolo
04.6x.31↔	Trasposizione di nervi della spalla con sutura interfascicolare primaria e secondaria	04.93.11↔	Rimozione di elettrodo(i) di neurostimolatore periferico, elettrodo cilindrico, sistema a più elettrodi
04.6x.40↔	Trasposizione di nervi del braccio con sutura epineurale primaria	04.93.20↔	Rimozione di elettrodo(i) di neurostimolatore periferico, elettrodo piatto, sistema a elettrodo singolo
04.6x.41↔	Trasposizione di nervi del braccio con sutura epineurale secondaria	04.93.21↔	Rimozione di elettrodo(i) di neurostimolatore periferico, elettrodo piatto, sistema a più elettrodi
04.6x.42↔	Trasposizione di nervi del braccio con sutura interfascicolare primaria	04.93.40↔	Rimozione di elettrodo del nervo vago
04.6x.43↔	Trasposizione di nervi del braccio con sutura interfascicolare secondaria	04.93.99↔	Rimozione di elettrodo(i) di neurostimolatore periferico, altro
04.6x.50↔	Trasposizione di nervi del tronco e delle estremità inferiori con sutura epineurale primaria e secondaria	04.94.10↔	Revisione (senza sostituzione) di elettrodo(i) di neurostimolatore periferico, NAS
04.6x.51↔	Trasposizione di nervi del tronco e delle estremità inferiori con sutura interfascicolare primaria e secondaria	04.94.11↔	Revisione (senza sostituzione) di elettrodo(i) di neurostimolatore periferico, elettrodo cilindrico, sistema a elettrodo singolo
04.6x.60↔	Trasposizione di nervi della mano con sutura interfascicolare primaria e secondaria	04.94.12↔	Revisione (senza sostituzione) di elettrodo(i) di neurostimolatore periferico, elettrodo cilindrico, sistema a più elettrodi
04.6x.70↔	Trasposizione con neurolisi e decompressione del tratto extracranico di nervi cranici	04.94.13↔	Revisione (senza sostituzione) di elettrodo(i) di neurostimolatore periferico, elettrodo piatto, sistema a elettrodo singolo
04.6x.71↔	Trasposizione con neurolisi e decompressione del plesso brachiale o di nervi della spalla	04.94.14↔	Revisione (senza sostituzione) di elettrodo(i) di neurostimolatore periferico, elettrodo piatto, sistema a più elettrodi
04.6x.72↔	Trasposizione con neurolisi e decompressione di nervi del braccio		
04.6x.73↔	Trasposizione con neurolisi e decompressione di nervi della mano		
04.6x.74↔	Trasposizione con neurolisi e decompressione di nervi del tronco e delle estremità inferiori		
04.6x.75↔	Trasposizione di altri nervi cranici e periferici (incl. neurolisi, decompressione, sutura epineurale e interfascicolare)		
04.6x.99↔	Trasposizione di nervi cranici e periferici, altro		

04.94.99↔	Revisione (senza sostituzione) di elettrodo(i) di neurostimolatore periferico, altro	22.62.19↔	Asportazione di lesione del seno mascellare, per via endoscopica, altro
04.99.00↔	Altri interventi sui nervi cranici e periferici, NAS	22.62.20↔	Asportazione di lesione del seno mascellare, chirurgica a cielo aperto, NAS
04.99.10↔	Impianto o sostituzione di neuroprotesi periferica	22.62.21↔	Resezione della parete mediale del seno mascellare, chirurgica a cielo aperto
04.99.11↔	Revisione senza sostituzione di neuroprotesi periferica	22.62.29↔	Asportazione di lesione del seno mascellare, chirurgica a cielo aperto, altro
04.99.12↔	Rimozione di neuroprotesi periferica	22.62.99↔	Asportazione di lesione del seno mascellare con altro approccio, altro
04.99.99↔	Altri interventi sui nervi cranici e periferici, altro	29.92↔	Sezione del nervo glossofaringeo
05.0↔	Sezione di nervo o ganglio simpatico	31.91↔	Sezione del nervo laringeo
05.11↔	Biopsia di nervi o gangli simpatici	34.3x.00↔	Asportazione o distruzione di lesione o tessuto del mediastino, NAS
05.21↔	Gangliectomia sfenopalatina	34.3x.10↔	Asportazione di lesione o tessuto del mediastino
05.22↔	Simpatectomia cervicale	34.3x.20↔	Resezione di lesione o tessuto del mediastino, NAS
05.23↔	Simpatectomia lombare	34.3x.21↔	Resezione di lesione o tessuto del mediastino, senza resezione di organi mediastinici
05.24↔	Simpatectomia presacrale	34.3x.22↔	Resezione di lesione o tessuto del mediastino, con resezione polmonare o resezione parziale della parete toracica
05.25↔	Simpatectomia periarteriosa	34.3x.23↔	Resezione di lesione o tessuto del mediastino, con resezione parziale del pericardio
05.26↔	Simpatectomia toracica	34.3x.24↔	Resezione di lesione o tessuto del mediastino, con sostituzione vascolare mediante protesi
05.29↔	Altre simpatectomie e gangliectomie	34.3x.25↔	Resezione di lesione o tessuto del mediastino, con resezione polmonare e sostituzione vascolare
05.89↔	Altri interventi su nervi o gangli simpatici	34.3x.26↔	Resezione di lesione o tessuto del mediastino, con resezione polmonare e resezione parziale del pericardio
05.9↔	Altri interventi sul sistema nervoso	34.3x.27↔	Resezione di lesione o tessuto del mediastino, con resezione parziale del pericardio e sostituzione vascolare
21.07↔	Controllo di epistassi mediante asportazione della mucosa nasale e innesto di cute del setto e della parete laterale del naso	34.3x.28↔	Resezione di lesione o tessuto del mediastino, con resezione parziale di polmone e pericardio e sostituzione vascolare
21.83.00↔	Ricostruzione totale del naso, NAS	34.3x.29↔	Resezione di lesione o tessuto del mediastino, altro
21.83.10↔	Rinosettoplastica con correzione di cartilagine o osso, con innesti autologhi locali	34.3x.30↔	Distruzione di lesione o tessuto del mediastino
21.83.11↔	Rinosettoplastica con correzione di cartilagine o osso, con innesti autologhi distali, trapianti allogenicici o xenogenici	34.3x.99↔	Asportazione o distruzione di lesione o tessuto del mediastino, altro
21.83.12↔	Rinosettoplastica con correzione di osso e cartilagine	34.4x.00↔	Asportazione o distruzione di lesione della parete toracica, NAS
21.83.20↔	Ricostruzione totale del naso con impianto di materiale alloplastico	34.4x.10↔	Asportazione di lesione della parete toracica
21.83.99↔	Ricostruzione totale del naso, altro	34.4x.20↔	Resezione parziale di lesione della parete toracica, NAS
21.84↔	Revisione di rinoplastica	34.4x.21↔	Resezione parziale di lesione della parete toracica, senza ricostruzione
21.85↔	Rinoplastica di ingrandimento	34.4x.22↔	Resezione parziale di lesione della parete toracica, con ricostruzione
21.86.00↔	Rinoplastica delle parti molli, NAS	34.4x.30↔	Resezione di lesione della parete toracica, asportazione completa dello sterno, NAS
21.86.10↔	Rinoplastica delle parti molli, naso esterno	34.4x.31↔	Resezione di lesione della parete toracica, asportazione completa dello sterno, senza ricostruzione
21.86.11↔	Rinoplastica con lembo locale o distale	34.4x.32↔	Resezione di lesione della parete toracica, asportazione completa dello sterno, con ricostruzione
21.86.99↔	Rinoplastica delle parti molli, altro	34.4x.40↔	Distruzione di lesione della parete toracica
21.87↔	Altra rinoplastica	34.4x.99↔	Asportazione o distruzione di lesione della parete toracica, altro
21.88.00↔	Altra plastica del setto, NAS	34.74↔	Riparazione di deformità del torace
21.88.10↔	Plastica del setto, ispessimento del setto	34.79.00↔	Altra riparazione della parete toracica, NAS
21.88.11↔	Plastica del setto, Riparazione di scorrimento del setto con lembo mucoso scorrevole	34.79.10↔	Altra riparazione della parete toracica, chiusura secondaria di toracotomia, NAS
21.88.12↔	Plastica del setto, Correzione plastica senza resezione	34.79.11↔	Altra riparazione della parete toracica, chiusura secondaria di toracotomia, con filo
21.88.13↔	Plastica del setto, Correzione plastica con resezione	34.79.12↔	Altra riparazione della parete toracica, chiusura secondaria di toracotomia, con placca
21.88.14↔	Plastica del setto, Ricostruzione plastica del setto nasale, con innesto autologo locale (controlaterale)	34.79.19↔	Altra riparazione della parete toracica, chiusura secondaria di toracotomia, altro
21.88.15↔	Plastica del setto, Ricostruzione plastica del setto nasale, con innesti autologhi distali, trapianti allogenicici o xenogenici	34.79.20↔	Altra riparazione chirurgica a cielo aperto, della parete toracica, stabilizzazione, NAS
21.88.99↔	Altra plastica del setto, altro	34.79.21↔	Altra riparazione chirurgica a cielo aperto, della parete toracica, stabilizzazione, con filo
21.89↔	Altri interventi di riparazione e di plastica del naso	34.79.22↔	Altra riparazione chirurgica a cielo aperto, della parete toracica, stabilizzazione, con placca
22.2x.00↔	Antrotomia intranasale, NAS	34.79.29↔	Altra riparazione chirurgica a cielo aperto della parete toracica, stabilizzazione, altro
22.2x.10↔	Infundibolotomia senza fenestrazione del seno mascellare	34.79.30↔	Altra riparazione della parete toracica, riduzione aperta di frattura sternale, NAS
22.2x.11↔	Infundibolotomia con fenestrazione del seno mascellare		
22.2x.20↔	Antrotomia intranasale mediante dilatazione con catetere a palloncino, NAS		
22.2x.21↔	Antrotomia intranasale mediante dilatazione con catetere a palloncino, seno sfenoidale		
22.2x.22↔	Antrotomia intranasale mediante dilatazione con catetere a palloncino, seno frontale		
22.2x.23↔	Antrotomia intranasale mediante dilatazione con catetere a palloncino, seno mascellare		
22.2x.28↔	Antrotomia intranasale mediante dilatazione con catetere a palloncino, più seni paranasali		
22.2x.29↔	Antrotomia intranasale mediante dilatazione con catetere a palloncino, altro		
22.2x.99↔	Altra antrotomia intranasale		
22.61↔	Asportazione di lesione del seno mascellare secondo Caldwell-Luc		
22.62.00↔	Asportazione di lesione del seno mascellare con altro approccio, NAS		
22.62.10↔	Asportazione di lesione del seno mascellare, per via endoscopica, NAS		
22.62.11↔	Resezione intranasale della parete mediale del seno mascellare		

34.79.31↔	Altra riparazione della parete toracica, riduzione aperta di frattura sternale, con filo	39.72.31↔	Embolizzazione percutanea-transluminale di malformazioni vascolari mediante microcatetere, impiego di un microcatetere
34.79.32↔	Altra riparazione della parete toracica, riduzione aperta di frattura sternale, con placca	39.72.32↔	Embolizzazione percutanea-transluminale di malformazioni vascolari mediante microcateteri, impiego di due microcateteri
34.79.39↔	Altra riparazione della parete toracica, riduzione aperta di frattura sternale, altro	39.72.33↔	Embolizzazione percutanea-transluminale di malformazioni vascolari mediante microcateteri, impiego di tre microcateteri
34.79.40↔	Altra riparazione della parete toracica, osteoplastica e innesto osseo	39.72.34↔	Embolizzazione percutanea-transluminale di malformazioni vascolari mediante microcateteri, impiego di quattro microcateteri
34.79.99↔	Altra riparazione della parete toracica, altro	39.72.35↔	Embolizzazione percutanea-transluminale di malformazioni vascolari mediante microcateteri, impiego di cinque microcateteri
34.81↔	Asportazione di lesione o tessuto del diaframma	39.72.39↔	Embolizzazione percutanea-transluminale di malformazioni vascolari mediante microcateteri, impiego di più microcateteri
34.93↔	Riparazione della pleura	39.72.99↔	Riparazione o occlusione endovascolare dei vasi della testa e del collo, altro
38.21↔	Biopsia di vasi sanguigni	39.73.00↔	Impianto endovascolare di protesi nell'aorta toracica, NAS
39.50.00↔	Angioplastica o atrectomia di altro(i) vaso(i) non coronarico(i), NAS	39.73.10↔	Impianto endovascolare di protesi nell'aorta toracica, senza fenestrazione o diramazione
39.50.10↔	Angioplastica o atrectomia di altro(i) vaso(i) non coronarico(i), con palloncino, NAS	39.73.11↔	Impianto endovascolare di protesi nell'aorta toracica, con fenestrazione o diramazione
39.50.11↔	Angioplastica o atrectomia di altro(i) vaso(i) non coronarico(i), con palloncino semplice	39.73.20↔	Impianto endovascolare di protesi nell'aorta toracoaddominale, NAS
39.50.12↔	Angioplastica o atrectomia di altro(i) vaso(i) non coronarico(i), con palloncino cutting	39.73.99↔	Impianto endovascolare di protesi nell'aorta toracica, altro
39.50.13↔	Angioplastica o atrectomia di altro(i) vaso(i) non coronarico(i), con palloncino per crioplastica	39.75.01↔	Intervento vascolare percutaneo transluminale, rimozione di corpo estraneo con catetere di recupero, a cestello, ecc.
39.50.14↔	Angioplastica o atrectomia di altro(i) vaso(i) non coronarico(i), con palloncino a rilascio di sostanza medicamentosa	39.75.10↔	Intervento vascolare percutaneo transluminale, altri vasi, sistema di cateteri per ricanalizzazione su occlusione totale
39.50.19↔	Angioplastica o atrectomia di altro(i) vaso(i) non coronarico(i), con altro palloncino	39.75.11↔	Intervento vascolare percutaneo transluminale, altri vasi, trombectomia rotazionale
39.50.20↔	Angioplastica con lama o laser di altro(i) vaso(i) non coronarico (i)	39.75.12↔	Intervento vascolare percutaneo transluminale, altri vasi, angioplastica con laser
39.50.21↔	Angioplastica con trombectomia di altro(i) vaso(i) non coronarico (i)	39.75.13↔	Intervento vascolare percutaneo transluminale, altri vasi, sistema antiemboli (vasi periferici o viscerali)
39.50.99↔	Angioplastica o atrectomia di altro(i) vaso(i) non coronarico(i), altro	39.75.14↔	Intervento vascolare percutaneo transluminale, altri vasi, atrectomia
39.71.00↔	Impianto endovascolare di protesi nell'aorta addominale, NAS	39.75.15↔	Intervento vascolare percutaneo transluminale, altri vasi, trombolisi selettiva
39.71.10↔	Impianto endovascolare di protesi nell'aorta addominale, aorto-iliaca, senza fenestrazione o diramazione	39.75.16↔	Intervento vascolare percutaneo transluminale, altri vasi, trombolisi selettiva, assistita ecograficamente
39.71.11↔	Impianto endovascolare di protesi nell'aorta addominale, aorto-iliaca, con fenestrazione o diramazione	39.76.50↔	Trombolisi selettiva percutanea di vaso(i) extracranico(i) della testa e del collo
39.71.12↔	Impianto endovascolare di protesi nell'aorta addominale, protesi della biforcazione, aorto-bi-iliaca, senza fenestrazione o diramazione	39.76.70↔	Rimozione percutanea di corpo estraneo endovascolare da vaso (i) extracranico(i) della testa e del collo
39.71.13↔	Impianto endovascolare di protesi nell'aorta addominale, protesi della biforcazione, aorto-bi-iliaca, con fenestrazione o diramazione	39.77.50↔	Trombolisi percutanea selettiva di vaso(i) intracranico(i)
39.71.14↔	Impianto endovascolare di lembi nell'aorta addominale, protesi tubolare, aortica, senza fenestrazione o diramazione	39.77.70↔	Rimozione percutanea di corpo estraneo endovascolare da vaso (i) intracranico(i)
39.71.15↔	Impianto endovascolare di lembi nell'aorta addominale, protesi tubolare, aortica, con fenestrazione o diramazione	39.79.11↔	Impianto endovascolare di protesi in vasi viscerali
39.71.99↔	Impianto endovascolare di protesi nell'aorta addominale, altro	39.79.12↔	Impianto endovascolare di protesi in vasi pelvici
39.72.00↔	Riparazione o occlusione endovascolare dei vasi della testa e del collo, NAS	39.79.13↔	Impianto endovascolare di protesi in vasi addominali
39.72.10↔	Embolizzazione selettiva di vasi intracranici, NAS	39.79.19↔	Impianto endovascolare di protesi in altri vasi, altro
39.72.11↔	Embolizzazione selettiva di vasi intracranici con particelle o spirali metalliche	39.79.20↔	Embolizzazione o occlusione mediante spirali di altri vasi, NAS
39.72.12↔	Embolizzazione selettiva di vasi intracranici con liquidi embolizzanti, palloncini o ombrellini	39.79.21↔	Embolizzazione o occlusione mediante spirali dell'arto superiore
39.72.13↔	Embolizzazione selettiva di vasi intracranici mediante stent(s) come deviatori di flusso	39.79.22↔	Embolizzazione o occlusione mediante spirali dell'aorta
39.72.14↔	Embolizzazione selettiva di vasi intracranici con sostanza adesiva	39.79.23↔	Embolizzazione o occlusione mediante spirali del dotto arterioso pervio
39.72.19↔	Embolizzazione selettiva di vasi intracranici, altro	39.79.24↔	Embolizzazione o occlusione mediante spirali di vasi toracici
39.72.20↔	Embolizzazione selettiva di vasi extracranici del capo e del collo, NAS	39.79.25↔	Embolizzazione o occlusione mediante spirali di vasi viscerali
39.72.21↔	Embolizzazione selettiva di vasi extracranici del capo e del collo con particelle o spirali metalliche	39.79.26↔	Embolizzazione o occlusione mediante spirali di vasi addominali
39.72.22↔	Embolizzazione selettiva di vasi extracranici del capo e del collo con liquidi embolizzanti, palloncini o ombrellini	39.79.27↔	Embolizzazione o occlusione mediante spirali dell'arto inferiore
39.72.24↔	Embolizzazione selettiva di vasi extracranici della testa e del collo con sostanza adesiva	39.79.28↔	Embolizzazione o occlusione mediante spirali di vasi spinali
39.72.29↔	Embolizzazione selettiva di vasi extracranici del capo e del collo, altro	39.79.29↔	Embolizzazione o occlusione mediante spirali di altri vasi, altro
39.72.30↔	Embolizzazione percutanea-transluminale di malformazioni vascolari mediante microcatetere, NAS	39.79.30↔	Embolizzazione selettiva con liquidi embolizzanti di altri vasi, NAS
		39.79.31↔	Embolizzazione selettiva con liquidi embolizzanti di vasi dell'arto superiore
		39.79.32↔	Embolizzazione selettiva con liquidi embolizzanti dell'aorta
		39.79.33↔	Embolizzazione selettiva con liquidi embolizzanti del dotto arterioso pervio
		39.79.34↔	Embolizzazione selettiva con liquidi embolizzanti di vasi toracici
		39.79.35↔	Embolizzazione selettiva con liquidi embolizzanti di vasi viscerali

39.79.36↔	Embolizzazione selettiva con liquidi embolizzanti di vasi addominali	39.90.00↔	Inserzione di stent(s) di vasi periferici senza liberazione di sostanza medicamentosa, NAS
39.79.37↔	Embolizzazione selettiva con liquidi embolizzanti di vasi dell'arto inferiore	39.90.10↔	Inserzione di stent(s) vascolari in vasi non cardiaci, bare stents
39.79.38↔	Embolizzazione selettiva con liquidi embolizzanti di vasi spinali	39.90.11↔	Inserzione di stent(s) vascolari in vasi non cardiaci, stents bioassorbibili
39.79.39↔	Embolizzazione selettiva con liquidi embolizzanti di altri vasi, altro	39.90.12↔	Inserzione di stent(s) vascolari in vasi non cardiaci, stents di grande diametro NAS
39.79.40↔	Embolizzazione selettiva con palloncini staccabili di altri vasi, NAS	39.90.13↔	Inserzione di stent(s) vascolari in vasi non cardiaci, stents di grande diametro non ricoperti
39.79.41↔	Embolizzazione selettiva con palloncini staccabili di vasi dell'arto superiore	39.90.14↔	Inserzione di stent(s) vascolari in vasi non cardiaci, stents di grande diametro ricoperti
39.79.42↔	Embolizzazione selettiva con palloncini staccabili dell'aorta	39.90.15↔	Inserzione di stent(s) vascolari in vasi non cardiaci, stents ricoperti (stentgraft) in vasi non aneurismatici
39.79.43↔	Embolizzazione selettiva con palloncini staccabili del dotto arterioso pervio	39.90.16↔	Inserzione di stent(s) vascolari in vasi non cardiaci, stent ricoperti (stentgraft) con superficie bioattiva
39.79.44↔	Embolizzazione selettiva con palloncini staccabili di vasi toracici	39.90.17↔	Inserzione di stent(s) di vasi periferici, stent multistrato
39.79.45↔	Embolizzazione selettiva con palloncini staccabili di vasi viscerali	39.90.19↔	Inserzione di stent(s) vascolari in vasi non cardiaci, altri stents
39.79.46↔	Embolizzazione selettiva con palloncini staccabili di vasi addominali	39.90.30↔	Inserzione di stent(s) extralunghi (> 10 cm) in vasi non cardiaci, NAS
39.79.47↔	Embolizzazione selettiva con palloncini staccabili di vasi spinali	39.90.31↔	Inserzione di bare stent(s) extralunghi (> 10 cm) in vasi non cardiaci
39.79.48↔	Embolizzazione selettiva con palloncini staccabili di vasi dell'arto inferiore	39.90.32↔	Inserzione di stent(s) ricoperti extralunghi (> 10 cm) in vasi non cardiaci
39.79.49↔	Embolizzazione selettiva con palloncini staccabili di altri vasi, altro	39.90.39↔	Inserzione di stent(s) extralunghi (> 10 cm) in vasi non cardiaci, altro
39.79.50↔	Embolizzazione selettiva con filtri di altri vasi, NAS	39.90.99↔	Inserzione di stent(s) di vasi periferici senza liberazione di sostanza medicamentosa, altro
39.79.51↔	Embolizzazione selettiva con filtri di vasi dell'arto superiore	40.11.10↔	Biopsia a cielo aperto (mediante incisione) di linfonodo mediastinico, paraaortico, iliaco o pelvico
39.79.52↔	Embolizzazione selettiva con filtri dell'aorta	40.11.11↔	Biopsia a cielo aperto (mediante incisione) di linfonodo cervicale, sopraclavicolare, ascellare o inguinale
39.79.53↔	Embolizzazione selettiva con filtri del dotto arterioso pervio	40.21.00↔	Asportazione di linfonodo cervicale profondo, NAS
39.79.54↔	Embolizzazione selettiva con filtri di vasi toracici	40.21.10↔	Asportazione di singoli linfonodi e vasi linfatici, cervicali, senza marcatura
39.79.55↔	Embolizzazione selettiva con filtri di vasi viscerali	40.21.11↔	Asportazione di singoli linfonodi e vasi linfatici, cervicali, con marcatura con radionuclidi o colorante (linfadenectomia del linfonodo sentinella)
39.79.56↔	Embolizzazione selettiva con filtri di vasi addominali	40.21.99↔	Asportazione di linfonodo cervicale profondo, altro
39.79.57↔	Embolizzazione selettiva con filtri di vasi dell'arto inferiore	40.22.00↔	Asportazione di linfonodo mammario interno, NAS
39.79.58↔	Embolizzazione selettiva con filtri di vasi spinali	40.22.10↔	Asportazione di linfonodo mammario interno, per via toracoscopica
39.79.59↔	Embolizzazione selettiva con filtri di altri vasi, altro	40.22.20↔	Asportazione di linfonodo mammario interno, chirurgica a cielo aperto
39.79.60↔	Embolizzazione selettiva con particelle di altri vasi, NAS	40.22.99↔	Asportazione di linfonodo mammario interno, altro
39.79.61↔	Embolizzazione selettiva con particelle di vasi dell'arto superiore	40.23.00↔	Asportazione di linfonodo ascellare, NAS
39.79.62↔	Embolizzazione selettiva con particelle dell'aorta	40.23.10↔	Asportazione di linfonodo ascellare, senza marcatura
39.79.63↔	Embolizzazione selettiva con particelle del dotto arterioso pervio	40.23.11↔	Asportazione di linfonodo ascellare, con marcatura con radionuclidi o colorante (linfadenectomia del linfonodo sentinella)
39.79.64↔	Embolizzazione selettiva con particelle di vasi toracici	40.23.99↔	Asportazione di linfonodo ascellare, altro
39.79.65↔	Embolizzazione selettiva con particelle di vasi viscerali	40.24.00↔	Asportazione di linfonodo inguinale, NAS
39.79.66↔	Embolizzazione selettiva con particelle di vasi addominali	40.24.10↔	Asportazione di linfonodo inguinale, chirurgica a cielo aperto, senza marcatura
39.79.67↔	Embolizzazione selettiva con particelle di vasi dell'arto inferiore	40.24.11↔	Asportazione di linfonodo inguinale, con marcatura con radionuclidi o colorante (linfadenectomia del linfonodo sentinella)
39.79.68↔	Embolizzazione selettiva con particelle di vasi spinali	40.24.20↔	Asportazione di linfonodo inguinale, per via laparoscopica
39.79.69↔	Embolizzazione selettiva con particelle di altri vasi, altro	40.24.99↔	Asportazione di linfonodo inguinale, altro
39.79.70↔	Occlusione mediante cateterismo con laser di arterie, altri vasi, NAS	40.29.00↔	Asportazione semplice di altre strutture linfatiche, NAS
39.79.71↔	Occlusione mediante cateterismo con laser, di arterie dell'arto superiore	40.29.10↔	Asportazione di linfonodo mediastinico, NAS
39.79.72↔	Occlusione mediante cateterismo con laser, dell'aorta	40.29.11↔	Asportazione di linfonodo mediastinico, chirurgica a cielo aperto
39.79.74↔	Occlusione mediante cateterismo con laser, di vasi toracici	40.29.12↔	Asportazione di linfonodo mediastinico, per via toracoscopica
39.79.75↔	Occlusione mediante cateterismo con laser, di vasi dell'arto inferiore	40.29.19↔	Asportazione di linfonodo mediastinico, altro
39.79.76↔	Occlusione mediante cateterismo con laser, di vasi viscerali	40.29.20↔	Asportazione di linfonodo para-aortico
39.79.77↔	Occlusione mediante cateterismo con laser, di vasi addominali	40.29.30↔	Asportazione di linfonodo iliaco
39.79.79↔	Occlusione mediante cateterismo con laser di arterie, altri vasi, altro	40.29.70↔	Asportazione di linfangioma o di igroma cistico
39.79.80↔	Occlusione mediante cateterismo con radiofrequenza di arterie, altri vasi, NAS	40.29.80↔	Asportazione di più stazioni linfonodali addominali (con biopsia epatica), NAS
39.79.81↔	Occlusione mediante cateterismo con radiofrequenza, di arterie dell'arto superiore	40.29.81↔	Asportazione di più stazioni linfonodali addominali (con biopsia epatica), chirurgica a cielo aperto [laparotomia di staging]
39.79.82↔	Occlusione mediante cateterismo con radiofrequenza dell'aorta	40.29.82↔	Asportazione di più stazioni linfonodali addominali (con biopsia epatica), per via laparoscopica [laparoscopia di staging]
39.79.84↔	Occlusione mediante cateterismo con radiofrequenza di vasi toracici		
39.79.85↔	Occlusione mediante cateterismo con radiofrequenza di vasi dell'arto inferiore		
39.79.86↔	Occlusione mediante cateterismo con radiofrequenza di vasi viscerali		
39.79.87↔	Occlusione mediante cateterismo con radiofrequenza di vasi addominali		
39.79.89↔	Occlusione mediante cateterismo con radiofrequenza di altri vasi, altro		

40.29.89↔	Asportazione di più stazioni linfonodali addominali (con biopsia epatica), altro	40.59.99↔	Asportazione radicale di altri linfonodi, altro
40.29.99↔	Asportazione semplice di altre strutture linfatiche, altro	40.9x.00↔	Altri interventi sulle strutture linfatiche, NAS
40.3x.00↔	Asportazione di linfonodi regionali, NAS	40.9x.10↔	Anastomosi per correzione di linfedema
40.3x.09↔	Asportazione di linfonodi regionali, altro	40.9x.20↔	Incisione di linfocele
40.3x.10↔	Linfadenectomia regionale quale intervento indipendente, NAS	40.9x.30↔	Drenaggio di linfedema
40.3x.11↔	Linfadenectomia regionale quale intervento indipendente, cervicale	40.9x.40↔	Puntura terapeutica percutanea di linfocele
40.3x.12↔	Linfadenectomia regionale quale intervento indipendente, ascellare	40.9x.99↔	Altri interventi sulle strutture linfatiche, altro
40.3x.13↔	Linfadenectomia regionale quale intervento indipendente, para-aortica, pelvica, otturatoria o iliaca	41.42.00↔	Asportazione o distruzione di lesione o tessuto della milza, NAS
40.3x.14↔	Linfadenectomia regionale quale intervento indipendente, inguinale, chirurgica a cielo aperto	41.42.10↔	Asportazione di lesione o tessuto della milza
40.3x.15↔	Linfadenectomia regionale quale intervento indipendente, inguinale, per via laparoscopica	41.42.20↔	Distruzione di lesione o tessuto della milza
40.3x.16↔	Linfadenectomia regionale quale intervento indipendente, mediastinica e peribronchiale	41.42.99↔	Asportazione o distruzione di lesione o tessuto della milza, altro
40.3x.19↔	Linfadenectomia regionale quale intervento indipendente, altro	41.43↔	Splenectomia parziale
40.3x.20↔	Linfadenectomia regionale in corso di altro intervento, NAS	41.5↔	Splenectomia totale
40.3x.21↔	Linfadenectomia regionale in corso di altro intervento, cervicale	44.44↔	Embolizzazione mediante catetere per sanguinamento gastrico o duodenale
40.3x.22↔	Linfadenectomia regionale in corso di altro altro intervento, ascellare	50.12↔	Biopsia a cielo aperto del fegato
40.3x.23↔	Linfadenectomia regionale in corso di altro intervento, para-aortica, pelvica o iliaca	50.14↔	Biopsia laparoscopica del fegato
40.3x.24↔	Linfadenectomia regionale in corso di altro intervento, otturatoria	55.01.11↔	Nefrotomia, chirurgica a cielo aperto
40.3x.25↔	Linfadenectomia regionale in corso di altro intervento, inguinale	55.01.12↔	Nefrotomia, chirurgica a cielo aperto per esplorazione
40.3x.26↔	Linfadenectomia regionale in corso di altro intervento, mediastinica e peribronchiale	55.01.13↔	Nefrotomia, chirurgica a cielo aperto per puntura di cisti
40.3x.29↔	Linfadenectomia regionale in corso di altro intervento, altro	55.11↔	Pielotomia
40.50↔	Asportazione radicale di linfonodi, NAS	55.12↔	Pielostomia
40.51.00↔	Asportazione radicale dei linfonodi ascellari, NAS	55.24↔	Biopsia renale a cielo aperto
40.51.10↔	Asportazione radicale dei linfonodi ascellari quale intervento indipendente	55.81↔	Sutura di lacerazione renale
40.51.11↔	Asportazione radicale dei linfonodi ascellari nel quadro di un altro intervento	55.84↔	Riduzione di torsione di peduncolo renale
40.51.99↔	Asportazione radicale dei linfonodi ascellari, altro	62.3x.00↔	Orchiectomia monolaterale, NAS
40.52.00↔	Asportazione radicale dei linfonodi periaortici, NAS	62.3x.10↔	Orchiectomia monolaterale, scrotale, senza epididimectomia
40.52.10↔	Asportazione radicale dei linfonodi retroperitoneali (para-aortici, paracavali) e pelvici quale intervento indipendente	62.3x.11↔	Orchiectomia monolaterale, scrotale, con epididimectomia
40.52.11↔	Asportazione radicale dei linfonodi retroperitoneali (para-aortici, paracavali) e pelvici nel quadro di un altro intervento	62.3x.20↔	Orchiectomia monolaterale, testicolo inguinale, senza epididimectomia
40.52.99↔	Asportazione radicale dei linfonodi periaortici, altro	62.3x.21↔	Orchiectomia monolaterale, testicolo inguinale, con epididimectomia
40.53.00↔	Asportazione radicale dei linfonodi iliaci, NAS	62.3x.30↔	Orchiectomia monolaterale, testicolo addominale, chirurgica a cielo aperto
40.53.10↔	Asportazione radicale dei linfonodi iliaci quale intervento indipendente	62.3x.31↔	Orchiectomia monolaterale, testicolo addominale, per via laparoscopica
40.53.11↔	Asportazione radicale dei linfonodi iliaci in corso di altro intervento	62.3x.40↔	Orchiectomia monolaterale, radicale
40.53.99↔	Asportazione radicale dei linfonodi iliaci, altro	62.3x.99↔	Orchiectomia monolaterale, altro
40.54.00↔	Dissezione radicale dei linfonodi inguinali, NAS	62.41↔	Orchiectomia bilaterale nello stesso intervento
40.54.10↔	Dissezione radicale dei linfonodi inguinali quale intervento indipendente	77.10↔	Altra incisione dell'osso senza sezione, sede non specificata
40.54.11↔	Dissezione radicale dei linfonodi inguinali in corso di altro intervento	77.11.00↔	Altra incisione della scapola, della clavicola, delle coste e dello sterno senza sezione, NAS
40.54.99↔	Dissezione radicale dei linfonodi inguinali, altro	77.11.10↔	Incisione della scapola e della clavicola, Esplorazione e trapanazione
40.59.00↔	Asportazione radicale di altri linfonodi, NAS	77.11.11↔	Incisione della scapola e della clavicola, Rimozione di corpo estraneo
40.59.10↔	Asportazione radicale di altri linfonodi quale intervento indipendente, NAS	77.11.12↔	Incisione della scapola e della clavicola, Impianto e rimozione di sistema di somministrazione farmacologica
40.59.11↔	Asportazione radicale di linfonodi mediastinici quale intervento indipendente	77.11.13↔	Incisione della scapola e della clavicola, Drenaggio
40.59.12↔	Asportazione radicale di linfonodi peribronchiali quale intervento indipendente	77.11.20↔	Incisione delle coste e dello sterno, Esplorazione e trapanazione
40.59.19↔	Asportazione radicale di altri linfonodi quale intervento indipendente, altro	77.11.21↔	Incisione delle coste e dello sterno, Rimozione di corpo estraneo
40.59.20↔	Asportazione radicale di altri linfonodi in corso di altro intervento, NAS	77.11.22↔	Incisione delle coste e dello sterno, Impianto e rimozione di sistema di somministrazione farmacologica
40.59.21↔	Asportazione radicale di linfonodi mediastinici in corso di altro intervento	77.11.23↔	Incisione delle coste e dello sterno, Drenaggio
40.59.22↔	Asportazione radicale di linfonodi peribronchiali in corso di altro intervento	77.11.99↔	Altra incisione della scapola, della clavicola, delle coste e dello sterno senza sezione, altro
40.59.29↔	Asportazione radicale di altri linfonodi in corso di altro intervento, altro	77.20↔	Osteotomia cuneiforme in sede non specificata
		77.21.00↔	Osteotomia cuneiforme della scapola, della clavicola, delle coste e dello sterno, NAS
		77.29.00↔	Osteotomia cuneiforme di altre ossa specificate, escluse quelle facciali, NAS
		77.29.99↔	Osteotomia cuneiforme di altre ossa specificate, escluse quelle facciali, altro
		77.30↔	Altra sezione dell'osso, sede non specificata
		77.31.00↔	Altra sezione della scapola, della clavicola, delle coste e dello sterno, NAS
		77.31.10↔	Altra sezione della scapola
		77.31.11↔	Altra sezione della clavicola
		77.31.20↔	Altra sezione delle coste
		77.31.21↔	Altra sezione dello sterno

77.31.99↔	Altra sezione della scapola, della clavicola, delle coste e dello sterno, altro	78.59.00↔	Fissazione interna di altre ossa specificate, senza riduzione di frattura, escluse quelle facciali, NAS
77.39.00↔	Altra sezione di altre ossa specificate, escluse quelle facciali, NAS	78.59.30↔	Revisione (senza sostituzione) di materiale di osteosintesi delle ossa pelviche
77.39.49↔	Altra sezione di falangi dei piedi	78.59.90↔	Revisione (senza sostituzione) di materiale di osteosintesi di altre ossa specificate, escluse quelle facciali
77.60↔	Asportazione locale di lesione o tessuto osseo, sede non specificata	78.59.99↔	Fissazione interna di altre ossa specificate, senza riduzione di frattura, escluse quelle facciali, altro
77.61.00↔	Asportazione locale di lesione o tessuto della scapola, della clavicola, delle coste e dello sterno, NAS	78.61.11↔	Rimozione di dispositivo impiantato da coste e sterno
77.61.99↔	Asportazione locale di lesione o tessuto della scapola, della clavicola, delle coste e dello sterno, altro	78.90↔	Inserzione di stimolatore di crescita ossea, sede non specificata
77.81.00↔	Altra osteotomia parziale della scapola, della clavicola, delle coste e dello sterno, NAS	78.91↔	Inserzione di stimolatore di crescita ossea su clavicola, coste e sterno
77.81.99↔	Altra osteotomia parziale della scapola, della clavicola, delle coste e dello sterno, altro	78.97↔	Inserzione di stimolatore di crescita ossea sulla tibia e fibula
77.89.30↔	Altra osteotomia parziale delle ossa pelviche	78.99↔	Inserzione di stimolatore di crescita ossea su altre ossa specificate, escluse quelle facciali
77.99.30↔	Osteotomia totale di ossa pelviche	79.10↔	Riduzione chiusa di frattura con fissazione interna, sede non specificata
78.00↔	Innesto osseo, sede non specificata	79.19.00↔	Riduzione chiusa di frattura di altre ossa specificate, escluse quelle facciali, con fissazione interna, NAS
78.02.12↔	Innesto osseo dell'omero, allogenico	79.19.11↔	Riduzione chiusa di frattura delle coste, con fissazione interna
78.03.12↔	Innesto osseo del radio e dell'ulna, allogenico	79.19.12↔	Riduzione chiusa di frattura dello sterno, con fissazione interna
78.04.12↔	Innesto osseo del carpo e del metacarpo, allogenico	79.19.99↔	Riduzione chiusa di frattura di altre ossa specificate, escluse quelle facciali, con fissazione interna, altro
78.05.12↔	Innesto osseo del femore, allogenico	79.20↔	Riduzione aperta di frattura senza fissazione interna in sede non specificata
78.06.10↔	Innesto osseo della rotula, con peduncolo vascolare e anastomosi microvascolare	79.29.00↔	Riduzione aperta di frattura di altre ossa specificate, escluse quelle facciali, senza fissazione interna, NAS
78.06.12↔	Innesto osseo della rotula, allogenico	79.29.20↔	Riduzione aperta di frattura delle ossa pelviche, senza fissazione interna
78.07.12↔	Innesto osseo della tibia, allogenico	79.29.99↔	Riduzione aperta di frattura di altre ossa specificate, escluse quelle facciali, senza fissazione interna, altro
78.07.22↔	Innesto osseo della fibula, allogenico	79.30↔	Riduzione aperta di frattura con fissazione interna in sede non specificata
78.09.10↔	Innesto osseo di falangi delle mani, con peduncolo vascolare e anastomosi microvascolare	79.39.00↔	Riduzione aperta di frattura di altre ossa specificate, escluse quelle facciali, con fissazione interna, NAS
78.09.11↔	Innesto osseo di falangi delle mani, con peduncolo vascolare senza anastomosi microvascolare	79.39.99↔	Riduzione aperta di frattura di altre ossa specificate, escluse quelle facciali, con fissazione interna, altro
78.09.12↔	Innesto osseo di falangi delle mani, allogenico	79.40↔	Riduzione chiusa di epifisiolisi in sede non specificata
78.09.91↔	Innesto osseo di altre ossa specificate, escluse quelle facciali, con peduncolo vascolare senza anastomosi microvascolare	79.41↔	Riduzione chiusa di epifisiolisi dell'omero
78.09.92↔	Innesto osseo di altre ossa specificate, escluse quelle facciali, allogenico	79.42↔	Riduzione chiusa di epifisiolisi del radio e dell'ulna
78.10↔	Applicazione di fissatore esterno in sede non specificata	79.45↔	Riduzione chiusa di epifisiolisi del femore
78.11.00↔	Applicazione di fissatore esterno della scapola, della clavicola, delle coste e dello sterno (Incl. Riduzione di frattura), NAS	79.46↔	Riduzione chiusa di epifisiolisi della tibia e della fibula
78.11.99↔	Applicazione di fissatore esterno della scapola, della clavicola, delle coste e dello sterno (Incl. Riduzione di frattura), altro	79.49↔	Riduzione chiusa di epifisiolisi di altre ossa specificate, escluse quelle facciali
78.19.00↔	Applicazione di fissatore esterno di altre ossa specificate, escluse quelle facciali (Incl. Riduzione di frattura), NAS	79.50↔	Riduzione aperta di epifisiolisi in sede non specificata
78.19.90↔	Riduzione chiusa di frattura di altre ossa specificate con fissatore esterno	79.60↔	Sbrigliamento di frattura esposta in sede non specificata
78.19.91↔	Riduzione aperta di frattura di altre ossa specificate con fissatore esterno	79.69↔	Sbrigliamento di frattura esposta di altre ossa specificate, escluse quelle facciali
78.19.99↔	Applicazione di fissatore esterno di altre ossa specificate, escluse quelle facciali (Incl. Riduzione di frattura), altro	79.80↔	Riduzione aperta di lussazione in sede non specificata
78.20↔	Accorciamento delle ossa degli arti in sede non specificata	79.89.00↔	Riduzione aperta di lussazione in altra sede specificata, NAS
78.29.00↔	Accorciamento di altre ossa specificate, escluse quelle facciali, NAS	79.89.99↔	Riduzione aperta di lussazione in altra sede specificata, altro
78.29.90↔	Epifisiodesi temporanea di altre ossa non specificate, escluse quelle facciali	79.90↔	Interventi non specificati su lesione ossea in sede non specificata
78.29.91↔	Epifisiodesi permanente di altre ossa non specificate, escluse quelle facciali	79.99.00↔	Interventi non specificati su lesione di altre ossa specificate, escluse quelle facciali, NAS
78.29.92↔	Epifisiolisi terapeutica di altre ossa non specificate, escluse quelle facciali	79.99.10↔	Interventi non specificati su lesione di clavicola e scapola
78.30↔	Allungamento delle ossa degli arti in sede non specificata	79.99.20↔	Interventi non specificati su lesione della colonna vertebrale
78.39.99↔	Allungamento di altre ossa specificate, escluse quelle facciali, altro	79.99.30↔	Interventi non specificati su lesione della rotula
78.40↔	Altri interventi di riparazione o plastica su osso in sede non specificata	79.99.40↔	Interventi non specificati su lesione delle ossa pelviche
78.49.00↔	Altri interventi di riparazione o plastica su altre ossa specificate, escluse quelle facciali, NAS	79.99.99↔	Interventi non specificati su lesione di altre ossa specificate, escluse quelle facciali, altro
78.49.10↔	Altri interventi di riparazione o plastica su altre ossa specificate, NAS	80.00↔	Artrotomia per rimozione di protesi, sede non specificata
78.49.19↔	Altri interventi di riparazione o plastica su altre ossa specificate, altro	80.09↔	Artrotomia per rimozione di protesi da altra sede specificata
78.51.10↔	Revisione (senza sostituzione) di materiale di osteosintesi di scapola, clavicola, coste e sterno	80.10.00↔	Altra artrotomia, sede non specificata, NAS
		80.10.10↔	Artrotomia artroscopica di sede non specificata, lavaggio articolare con drenaggio
		80.10.12↔	Artrotomia artroscopica di sede non specificata, impianto o rimozione di sistema di somministrazione farmacologica
		80.10.13↔	Altro lavaggio articolare con drenaggio di sede non specificata
		80.10.99↔	Altra artrotomia, sede non specificata, altro
		80.19.00↔	Altra artrotomia di altra sede specificata, NAS

80.19.30↔	Artrotomia artroscopica dell'articolazione sacroiliaca, lavaggio articolare con drenaggio	81.96.85↔	Altra riparazione di altra articolazione specificata, Innesto di cartilagine e impianto di colture tissutali prodotte in vitro, per via artroscopica
80.19.31↔	Artrotomia artroscopica dell'articolazione sacroiliaca, asportazione di corpo libero intra-articolare	81.96.86↔	Altra riparazione di altra articolazione specificata, Innesto di cartilagine e impianto di colture tissutali prodotte in vitro, chirurgico a cielo aperto
80.19.32↔	Artrotomia artroscopica dell'articolazione sacroiliaca, impianto o rimozione di sistema di somministrazione farmacologica	81.96.89↔	Altra riparazione di altra articolazione specificata, altro
80.19.40↔	Artrotomia dell'articolazione sacroiliaca, lavaggio articolare con drenaggio	81.96.8a↔	Altra riparazione di altra articolazione specificata, Perforazione subcondrale, per via artroscopica
80.19.41↔	Artrotomia dell'articolazione sacroiliaca, asportazione di corpo libero intra-articolare	81.96.8b↔	Altra riparazione di altra articolazione specificata, Perforazione subcondrale, chirurgica a cielo aperto
80.19.49↔	Altra artrotomia dell'articolazione sacroiliaca	81.96.8c↔	Altra riparazione di altra articolazione specificata, Perforazione subcondrale con inserzione di impianto acellulare, per via artroscopica
80.19.52↔	Artrotomia artroscopica della sinfisi pubica, impianto o rimozione di sistema di somministrazione farmacologica	81.96.90↔	Altri interventi di riparazione e plastica articolare, NAS
80.19.59↔	Altra artrotomia della sinfisi pubica	81.96.91↔	Altri interventi di riparazione e plastica articolare, Sutura di capsula o legamento collaterale
80.19.90↔	Artrotomia artroscopica di altra sede specificata, lavaggio articolare con drenaggio	81.96.92↔	Altri interventi di riparazione e plastica articolare, Rifissazione dell'apparato capsulo-legamentoso di altre articolazioni
80.19.91↔	Artrotomia artroscopica di altra sede specificata, asportazione di corpo libero intra-articolare	81.96.96↔	Altri interventi di riparazione e plastica articolare, Inserzione di distanziatori (es. dopo rimozione di endoprotesi)
80.19.92↔	Artrotomia artroscopica di altra sede specificata, impianto o rimozione di sistema di somministrazione farmacologica	81.96.97↔	Altri interventi di riparazione e plastica articolare, Intervento complesso di primo impianto/sostituzione di endoprotesi articolare associato a sostituzione di osso e/o a sostituzione di articolazioni adiacenti
80.19.93↔	Artrotomia di altra sede specificata, lavaggio articolare con drenaggio	81.96.99↔	Altra riparazione articolare, altro
80.19.94↔	Artrotomia di altra sede specificata, asportazione di corpo libero intra-articolare	81.96.9b↔	Altri interventi di riparazione e plastica articolare, altri interventi di plastica articolare
80.19.99↔	Altra artrotomia di altra sede specificata, altro	81.99.00↔	Altri interventi sulle strutture articolari, NAS
80.40↔	Incisione di capsula articolare, legamenti o cartilagine in sede non specificata	81.99.10↔	Revisione artroscopica di articolazione, NAS
80.45↔	Incisione di capsula articolare, legamenti o cartilagine dell'anca	81.99.16↔	Revisione artroscopica di articolazione, Articolazione sacroiliaca
80.49.00↔	Incisione di capsula articolare, legamenti o cartilagine in altra sede specificata, NAS	81.99.17↔	Revisione artroscopica di articolazione, Sinfisi pubica
80.49.20↔	Incisione di capsula articolare, legamenti o cartilagine, articolazione sacroiliaca	81.99.18↔	Revisione artroscopica di articolazione, Anca
80.49.30↔	Incisione di capsula articolare, legamenti o cartilagine, sinfisi pubica	81.99.19↔	Revisione artroscopica di articolazione, altro
80.49.99↔	Incisione di capsula articolare, legamenti o cartilagine in altra sede specificata, altro	81.99.20↔	Revisione chirurgica a cielo aperto di articolazione, NAS
81.20↔	Artrodesi di articolazioni non specificate	81.99.26↔	Revisione chirurgica a cielo aperto di articolazione, Articolazione sacroiliaca
81.29.00↔	Artrodesi di altra articolazione specificata, NAS	81.99.27↔	Revisione chirurgica a cielo aperto di articolazione, Sinfisi pubica
81.29.99↔	Artrodesi di altra articolazione specificata, altro	81.99.28↔	Revisione chirurgica a cielo aperto di articolazione, Anca
81.79↔	Altra riparazione della mano, delle dita e del polso	81.99.29↔	Revisione chirurgica a cielo aperto di articolazione, altro
81.90.00↔	Trapianto di condrociti, NAS	81.99.30↔	Interventi artroscopici sulla cartilagine articolare, NAS
81.90.20↔	Trapianto autologo su articolazioni di condrociti prodotti da una matrice, chirurgico a cielo aperto	81.99.36↔	Interventi artroscopici sulla cartilagine articolare, Articolazione sacroiliaca
81.90.99↔	Trapianto di condrociti, altro	81.99.37↔	Interventi artroscopici sulla cartilagine articolare, Sinfisi pubica
81.96.00↔	Altra riparazione articolare, NAS	81.99.38↔	Interventi artroscopici sulla cartilagine articolare, Anca
81.96.30↔	Altra riparazione articolare, Articolazione sacroiliaca, NAS	81.99.39↔	Interventi artroscopici sulla cartilagine articolare, altro
81.96.31↔	Altra riparazione articolare, Articolazione sacroiliaca, Rifissazione di frammento osteocondrale, per via artroscopica	81.99.40↔	Interventi chirurgici a cielo aperto sulla cartilagine articolare, NAS
81.96.32↔	Altra riparazione articolare, Articolazione sacroiliaca, Rifissazione di frammento osteocondrale, chirurgica a cielo aperto	81.99.46↔	Interventi chirurgici a cielo aperto sulla cartilagine articolare, Articolazione sacroiliaca
81.96.35↔	Altra riparazione articolare, Articolazione sacroiliaca, Innesto di cartilagine e impianto di colture tissutali prodotte in vitro, per via artroscopica	81.99.47↔	Interventi chirurgici a cielo aperto sulla cartilagine articolare, Sinfisi pubica
81.96.36↔	Altra riparazione articolare, Articolazione sacroiliaca, Innesto di cartilagine e impianto di colture tissutali prodotte in vitro, chirurgico a cielo aperto	81.99.48↔	Interventi chirurgici a cielo aperto sulla cartilagine articolare, Anca
81.96.39↔	Altra riparazione articolare, Articolazione sacroiliaca, altro	81.99.49↔	Interventi chirurgici a cielo aperto sulla cartilagine articolare, altro
81.96.3a↔	Altra riparazione articolare, Articolazione sacroiliaca, Perforazione subcondrale, per via artroscopica	81.99.50↔	Artrorisi e fissazione temporanea di articolazione, NAS
81.96.3b↔	Altra riparazione articolare, Articolazione sacroiliaca, Perforazione subcondrale, chirurgica a cielo aperto	81.99.56↔	Artrorisi e fissazione temporanea di articolazione, Articolazione sacroiliaca
81.96.3c↔	Altra riparazione articolare, Articolazione sacroiliaca, Perforazione subcondrale con inserzione di impianto acellulare, per via artroscopica	81.99.57↔	Artrorisi e fissazione temporanea di articolazione, Sinfisi pubica
81.96.80↔	Altra riparazione di altra articolazione specificata, NAS	81.99.58↔	Artrorisi e fissazione temporanea di articolazione, Anca
81.96.81↔	Altra riparazione di altra articolazione specificata, Rifissazione di frammento osteocondrale, per via artroscopica	81.99.59↔	Artrorisi e fissazione temporanea, altro
81.96.82↔	Altra riparazione di altra articolazione specificata, Rifissazione di frammento osteocondrale, chirurgica a cielo aperto	81.99.80↔	Altri interventi artroscopici sulle strutture articolari, NAS
		81.99.89↔	Altri interventi artroscopici sulle strutture articolari, altro
		81.99.90↔	Altri interventi chirurgici a cielo aperto sulle strutture articolari, NAS
		81.99.97↔	Altri interventi chirurgici a cielo aperto sulle strutture articolari, Articolazione sacroiliaca
		81.99.98↔	Altri interventi chirurgici a cielo aperto sulle strutture articolari, Anca
		81.99.99↔	Altri interventi sulle strutture articolari, altro

83.92↔	Inserzione o sostituzione di stimolatore dei muscoli scheletrici	86.69.26↔	Ampio innesto cutaneo a spessore parziale nella regione addominale
84.44↔	Impianto di protesi del braccio	86.69.27↔	Ampio innesto cutaneo a spessore parziale nella regione inguinale e genitale
84.53.00↔	Impianto di dispositivo interno di allungamento di ossa degli arti con trazione cinetica, NAS	86.69.28↔	Ampio innesto cutaneo a spessore parziale nelle natiche
84.53.10↔	Impianto di sistema interno di allungamento o trasporto di ossa non motorizzato	86.69.29↔	Ampio innesto cutaneo a spessore parziale in altra sede
84.53.11↔	Impianto di sistema interno di allungamento o trasporto di ossa motorizzato	86.69.2a↔	Ampio innesto cutaneo a spessore parziale nella coscia e nella gamba
84.53.99↔	Impianto di dispositivo interno di allungamento di ossa degli arti con trazione cinetica, altro	86.69.2b↔	Ampio innesto cutaneo a spessore parziale nel piede
84.54↔	Impianto di altro dispositivo interno di allungamento di ossa degli arti	86.76.50↔	Ampia plastica a Z sul capo (eccetto labbra e bocca)
84.71↔	Applicazione di dispositivo di fissazione esterna, unidimensionale	86.76.51↔	Ampia plastica a Z sul collo
84.72↔	Applicazione di dispositivo di fissazione esterna, sistema ad anello	86.76.52↔	Ampia plastica a Z su spalla e braccio
84.73↔	Applicazione di un dispositivo o sistema misto	86.76.53↔	Ampia plastica a Z sull'avambraccio
84.92↔	Separazione di gemelli siamesi uguali	86.76.54↔	Ampia plastica a Z su parete toracica e dorso
84.93↔	Separazione di gemelli siamesi diseguali	86.76.55↔	Ampia plastica a Z sulla regione addominale
84.99.00↔	Altri interventi sull'apparato muscoloscheletrico, NAS	86.76.56↔	Ampia plastica a Z sulla regione inguinale e genitale
84.99.10↔	Altri interventi sulla mano	86.76.57↔	Ampia plastica a Z sulle natiche
84.99.11↔	Altri interventi per anomalie congenite di altre parti dell'estremità superiore	86.76.58↔	Ampia plastica a Z su coscia e gamba
84.99.12↔	Interventi per altre anomalie congenite di altre parti dell'estremità inferiore	86.76.59↔	Ampia plastica a Z in altra sede
84.99.13↔	Interventi per altre anomalie congenite del piede	86.76.5a↔	Ampia plastica a Z sul piede
84.99.14↔	Plastica di Borggreve	86.88.00↔	Altra copertura (temporanea) dei tessuti molli, NAS
84.99.20↔	Altri interventi sull'apparato muscoloscheletrico, Impianto, revisione o sostituzione di sostituto osseo parziale	86.88.10↔	Piccola copertura dei tessuti molli del capo con cheratinociti coltivati
84.99.99↔	Altri interventi sull'apparato muscoloscheletrico, altro	86.88.11↔	Piccola copertura dei tessuti molli del collo con cheratinociti coltivati
86.06.00↔	Inserzione di pompa di infusione totalmente impiantabile, NAS	86.88.12↔	Piccola copertura dei tessuti molli di spalla e braccio con cheratinociti coltivati
86.06.99↔	Inserzione di pompa di infusione totalmente impiantabile, altro	86.88.13↔	Piccola copertura dei tessuti molli dell'avambraccio con cheratinociti coltivati
86.08.00↔	Sostituzione di pompa di infusione totalmente impiantabile, NAS	86.88.14↔	Piccola copertura dei tessuti molli della mano con cheratinociti coltivati
86.08.99↔	Sostituzione di pompa di infusione totalmente impiantabile, altro	86.88.15↔	Piccola copertura dei tessuti molli della parete toracica e del dorso con cheratinociti coltivati
86.22.20‡↔	Ampio sbrigliamento asportativo di ferita, infezione o ustione con inserzione di sistema di somministrazione farmacologica nel capo (eccetto labbra)	86.88.16↔	Piccola copertura dei tessuti molli della regione addominale con cheratinociti coltivati
86.22.27‡↔	Ampio sbrigliamento asportativo di ferita, infezione o ustione con inserzione di sistema di somministrazione farmacologica nella regione inguinale e genitale	86.88.17↔	Piccola copertura dei tessuti molli delle estremità inferiore con cheratinociti coltivati
86.22.28‡↔	Ampio sbrigliamento asportativo di ferita, infezione o ustione con inserzione di sistema di somministrazione farmacologica nell'estremità inferiore	86.88.19↔	Piccola copertura dei tessuti molli di altra sede con cheratinociti coltivati
86.22.29‡↔	Ampio sbrigliamento asportativo di ferita, infezione o ustione con inserzione di sistema di somministrazione farmacologica in altra localizzazione	86.88.20↔	Piccola copertura temporanea dei tessuti molli del capo mediante combinazione di varie procedure
86.69.10↔	Piccolo innesto cutaneo a spessore parziale nel capo (eccetto labbra e bocca)	86.88.21↔	Piccola copertura temporanea dei tessuti molli del collo mediante combinazione di varie procedure
86.69.11↔	Piccolo innesto cutaneo a spessore parziale nel collo	86.88.22↔	Piccola copertura temporanea dei tessuti molli di spalla e braccio mediante combinazione di varie procedure
86.69.12↔	Ampio innesto cutaneo a spessore parziale nella spalla e nel braccio	86.88.23↔	Piccola copertura temporanea dei tessuti molli dell'avambraccio mediante combinazione di varie procedure
86.69.13↔	Piccolo innesto cutaneo a spessore parziale nell'avambraccio	86.88.24↔	Piccola copertura temporanea dei tessuti molli della mano mediante combinazione di varie procedure
86.69.14↔	Piccolo innesto cutaneo sottile nella mano	86.88.25↔	Piccola copertura temporanea dei tessuti molli della parete toracica e del dorso mediante combinazione di varie procedure
86.69.15↔	Piccolo innesto cutaneo a spessore parziale nella parete toracica e nel dorso	86.88.26↔	Piccola copertura temporanea dei tessuti molli della regione addominale mediante combinazione di varie procedure
86.69.16↔	Piccolo innesto cutaneo a spessore parziale nella regione addominale	86.88.27↔	Piccola copertura temporanea dei tessuti molli delle estremità inferiore mediante combinazione di varie procedure
86.69.17↔	Piccolo innesto cutaneo a spessore parziale nella regione inguinale e genitale	86.88.29↔	Piccola copertura temporanea dei tessuti molli di altra sede mediante combinazione di varie procedure
86.69.18↔	Piccolo innesto cutaneo a spessore parziale nella coscia e nella gamba	86.88.30↔	Ampia copertura dei tessuti molli di altre parti del capo con cheratinociti coltivati
86.69.19↔	Piccolo innesto cutaneo a spessore parziale in altra sede	86.88.31↔	Ampia copertura dei tessuti molli del collo con cheratinociti coltivati
86.69.1a↔	Piccolo innesto cutaneo a spessore parziale nel piede	86.88.32↔	Ampia copertura dei tessuti molli di spalla e braccio con cheratinociti coltivati
86.69.20↔	Ampio innesto cutaneo a spessore parziale nel capo (eccetto labbra e bocca)	86.88.33↔	Ampia copertura dei tessuti molli dell'avambraccio con cheratinociti coltivati
86.69.21↔	Ampio innesto cutaneo a spessore parziale nel collo	86.88.34↔	Ampia copertura dei tessuti molli della mano con cheratinociti coltivati
86.69.22↔	Ampio innesto cutaneo a spessore parziale nella spalla e nel braccio	86.88.35↔	Ampia copertura dei tessuti molli della parete toracica e del dorso con cheratinociti coltivati
86.69.23↔	Ampio innesto cutaneo a spessore parziale nell'avambraccio	86.88.36↔	Ampia copertura dei tessuti molli della regione addominale con cheratinociti coltivati
86.69.24↔	Ampio innesto cutaneo a spessore parziale nella mano		
86.69.25↔	Ampio innesto cutaneo sottile nella parete toracica e nel dorso		

86.88.37↔	Ampia copertura dei tessuti molli delle estremità inferiore con cheratinociti coltivati	86.88.95↔	Altra copertura temporanea dei tessuti molli della parete toracica e del dorso
86.88.39↔	Ampia copertura dei tessuti molli di altra sede con cheratinociti coltivati	86.88.96↔	Altra copertura temporanea dei tessuti molli della regione addominale
86.88.40↔	Ampia copertura temporanea dei tessuti molli di altre parti del capo mediante combinazione di varie procedure	86.88.97↔	Altra copertura temporanea dei tessuti molli delle estremità inferiore
86.88.41↔	Ampia copertura temporanea dei tessuti molli del collo mediante combinazione di varie procedure	86.88.99↔	Altra copertura temporanea dei tessuti molli, altro
86.88.42↔	Ampia copertura temporanea dei tessuti molli di spalla e braccio mediante combinazione di varie procedure	86.89.00↔	Altra riparazione o ricostruzione di cute e tessuto sottocutaneo, NAS
86.88.43↔	Ampia copertura temporanea dei tessuti molli dell'avambraccio mediante combinazione di varie procedure	86.89.10↔	Distacco del peduncolo dopo plastica cutanea del capo
86.88.44↔	Ampia copertura temporanea dei tessuti molli della mano mediante combinazione di varie procedure	86.89.11↔	Distacco del peduncolo dopo plastica cutanea del collo
86.88.45↔	Ampia copertura temporanea dei tessuti molli della parete toracica e del dorso mediante combinazione di varie procedure	86.89.12↔	Distacco del peduncolo dopo plastica cutanea di spalla e ascella
86.88.46↔	Ampia copertura temporanea dei tessuti molli della regione addominale mediante combinazione di varie procedure	86.89.13↔	Distacco del peduncolo dopo plastica cutanea di braccio e gomito
86.88.47↔	Ampia copertura temporanea dei tessuti molli delle estremità inferiore mediante combinazione di varie procedure	86.89.14↔	Distacco del peduncolo dopo plastica cutanea dell'avambraccio
86.88.49↔	Ampia copertura temporanea dei tessuti molli di altra sede mediante combinazione di varie procedure	86.89.15↔	Distacco del peduncolo dopo plastica cutanea della mano
86.88.50↔	Impianto o sostituzione di sistema per terapia a pressione negativa, profondo, su ossa e articolazioni delle estremità	86.89.16↔	Distacco del peduncolo dopo plastica cutanea di parete toracica, addome e dorso
86.88.51↔	Impianto o sostituzione di sistema per terapia a pressione negativa, profondo, su torace, mediastino e sterno	86.89.17↔	Distacco del peduncolo dopo plastica cutanea della regione inguinale e genitale
86.88.52↔	Impianto o sostituzione di sistema per terapia a pressione negativa, sull'addome aperto	86.89.18↔	Distacco del peduncolo dopo plastica cutanea delle natiche
86.88.53↔	Impianto o sostituzione di sistema per terapia a pressione negativa, endoretale	86.89.19↔	Distacco del peduncolo dopo plastica cutanea in altra sede
86.88.59↔	Impianto o sostituzione di sistema per terapia a pressione negativa, su cute e sottocute o in altra sede	86.89.1a↔	Distacco del peduncolo dopo plastica cutanea di coscia e ginocchio
86.88.90↔	Altra copertura temporanea dei tessuti molli del capo	86.89.1b↔	Distacco del peduncolo dopo plastica cutanea di gamba e piede
86.88.91↔	Altra copertura temporanea dei tessuti molli del collo	86.89.80↔	Revisione di plastica cutanea del capo
86.88.92↔	Altra copertura temporanea dei tessuti molli di spalla e braccio	86.89.84↔	Revisione di plastica cutanea dell'avambraccio
86.88.93↔	Altra copertura temporanea dei tessuti molli dell'avambraccio	86.89.85↔	Revisione di plastica cutanea della mano
86.88.94↔	Altra copertura temporanea dei tessuti molli della mano	86.89.87↔	Revisione di plastica cutanea della regione inguinale e genitale e delle natiche
		86.89.88↔	Revisione di plastica cutanea delle estremità inferiore
		86.89.89↔	Revisione di plastica cutanea in altra sede
		86.89.99↔	Altra riparazione o ricostruzione di cute e tessuto sottocutaneo, altro
		XX.CH‡↔	Kein spezifischer Kode im CHOP

Procedura I28-2

34.4x.30↔	Resezione di lesione della parete toracica, asportazione completa dello sterno, NAS	34.74↔	Riparazione di deformità del torace
34.4x.31↔	Resezione di lesione della parete toracica, asportazione completa dello sterno, senza ricostruzione	34.81↔	Asportazione di lesione o tessuto del diaframma
34.4x.32↔	Resezione di lesione della parete toracica, asportazione completa dello sterno, con ricostruzione	41.43↔	Splenectomia parziale
		41.5↔	Splenectomia totale

Procedura I28-3

00.63↔	Inserzione percutanea di stent(s) dell'arteria carotide	39.50.14↔	Angioplastica o aterectomia di altro(i) vaso(i) non coronarico(i), con palloncino a rilascio di sostanza medicamentosa
00.64↔	Inserzione percutanea di stent(s) di altre arterie precerebrali (extracraniche)	39.50.19↔	Angioplastica o aterectomia di altro(i) vaso(i) non coronarico(i), con altro palloncino
00.65.00↔	Inserzione percutanea di altro(i) stent vascolare(i) intracranico(i), NAS	39.50.20↔	Angioplastica con lama o laser di altro(i) vaso(i) non coronarico (i)
00.65.11↔	Inserzione percutanea transluminale di microstent(s) vascolari intracranici	39.50.21↔	Angioplastica con trombectomia di altro(i) vaso(i) non coronarico (i)
00.65.99↔	Inserzione percutanea di altro(i) stent vascolare(i) intracranico(i), altro	39.50.99↔	Angioplastica o aterectomia di altro(i) vaso(i) non coronarico(i), altro
00.67.00↔	Inserzione percutanea di stent vascolare(i) centrale(i), NAS	39.71.00↔	Impianto endovascolare di protesi nell'aorta addominale, NAS
00.67.10↔	Inserzione percutanea di stent vascolare(i) nella vena cava	39.71.10↔	Impianto endovascolare di protesi nell'aorta addominale, aortoiliaca, senza fenestrazione o diramazione
00.67.20↔	Inserzione percutanea di stent vascolare(i) nella vena porta	39.71.11↔	Impianto endovascolare di protesi nell'aorta addominale, aortoiliaca, con fenestrazione o diramazione
00.67.99↔	Inserzione percutanea di stent vascolare(i) centrale(i), altro	39.71.12↔	Impianto endovascolare di protesi nell'aorta addominale, protesi della biforcazione, aorto-bi-iliaca, senza fenestrazione o diramazione
39.50.00↔	Angioplastica o aterectomia di altro(i) vaso(i) non coronarico(i), NAS	39.71.13↔	Impianto endovascolare di protesi nell'aorta addominale, protesi della biforcazione, aorto-bi-iliaca, con fenestrazione o diramazione
39.50.10↔	Angioplastica o aterectomia di altro(i) vaso(i) non coronarico(i), con palloncino, NAS	39.71.14↔	Impianto endovascolare di lembi nell'aorta addominale, protesi tubolare, aortica, senza fenestrazione o diramazione
39.50.11↔	Angioplastica o aterectomia di altro(i) vaso(i) non coronarico(i), con palloncino semplice		
39.50.12↔	Angioplastica o aterectomia di altro(i) vaso(i) non coronarico(i), con palloncino cutting		
39.50.13↔	Angioplastica o aterectomia di altro(i) vaso(i) non coronarico(i), con palloncino per crioplastica		

39.71.15↔	Impianto endovascolare di lembi nell'aorta addominale, protesi tubolare, aortica, con fenestrazione o diramazione	39.77.70↔	Rimozione percutanea di corpo estraneo endovascolare da vaso (i) intracranico(i)
39.71.99↔	Impianto endovascolare di protesi nell'aorta addominale, altro	39.79.11↔	Impianto endovascolare di protesi in vasi viscerali
39.72.00↔	Riparazione o occlusione endovascolare dei vasi della testa e del collo, NAS	39.79.12↔	Impianto endovascolare di protesi in vasi pelvici
39.72.10↔	Embolizzazione selettiva di vasi intracranici, NAS	39.79.13↔	Impianto endovascolare di protesi in vasi addominali
39.72.11↔	Embolizzazione selettiva di vasi intracranici con particelle o spirali metalliche	39.79.19↔	Impianto endovascolare di protesi in altri vasi, altro
39.72.12↔	Embolizzazione selettiva di vasi intracranici con liquidi embolizzanti, palloncini o ombrellini	39.79.20↔	Embolizzazione o occlusione mediante spirali di altri vasi, NAS
39.72.13↔	Embolizzazione selettiva di vasi intracranici mediante stent(s) come deviatori di flusso	39.79.21↔	Embolizzazione o occlusione mediante spirali dell'arto superiore
39.72.14↔	Embolizzazione selettiva di vasi intracranici con sostanza adesiva	39.79.22↔	Embolizzazione o occlusione mediante spirali dell'aorta
39.72.19↔	Embolizzazione selettiva di vasi intracranici, altro	39.79.23↔	Embolizzazione o occlusione mediante spirali del dotto arterioso pervio
39.72.20↔	Embolizzazione selettiva di vasi extracranici del capo e del collo, NAS	39.79.24↔	Embolizzazione o occlusione mediante spirali di vasi toracici
39.72.21↔	Embolizzazione selettiva di vasi extracranici del capo e del collo con particelle o spirali metalliche	39.79.25↔	Embolizzazione o occlusione mediante spirali di vasi viscerali
39.72.22↔	Embolizzazione selettiva di vasi extracranici del capo e del collo con liquidi embolizzanti, palloncini o ombrellini	39.79.26↔	Embolizzazione o occlusione mediante spirali di vasi addominali
39.72.24↔	Embolizzazione selettiva di vasi extracranici della testa e del collo con sostanza adesiva	39.79.27↔	Embolizzazione o occlusione mediante spirali dell'arto inferiore
39.72.29↔	Embolizzazione selettiva di vasi extracranici del capo e del collo, altro	39.79.28↔	Embolizzazione o occlusione mediante spirali di vasi spinali
39.72.30↔	Embolizzazione percutanea-transluminale di malformazioni vascolari mediante microcatetere, NAS	39.79.29↔	Embolizzazione o occlusione mediante spirali di altri vasi, altro
39.72.31↔	Embolizzazione percutanea-transluminale di malformazioni vascolari mediante microcatetere, impiego di un microcatetere	39.79.30↔	Embolizzazione selettiva con liquidi embolizzanti di altri vasi, NAS
39.72.32↔	Embolizzazione percutanea-transluminale di malformazioni vascolari mediante microcateteri, impiego di due microcateteri	39.79.31↔	Embolizzazione selettiva con liquidi embolizzanti di vasi dell'arto superiore
39.72.33↔	Embolizzazione percutanea-transluminale di malformazioni vascolari mediante microcateteri, impiego di tre microcateteri	39.79.32↔	Embolizzazione selettiva con liquidi embolizzanti dell'aorta
39.72.34↔	Embolizzazione percutanea-transluminale di malformazioni vascolari mediante microcateteri, impiego di quattro microcateteri	39.79.33↔	Embolizzazione selettiva con liquidi embolizzanti del dotto arterioso pervio
39.72.35↔	Embolizzazione percutanea-transluminale di malformazioni vascolari mediante microcateteri, impiego di cinque microcateteri	39.79.34↔	Embolizzazione selettiva con liquidi embolizzanti di vasi toracici
39.72.39↔	Embolizzazione percutanea-transluminale di malformazioni vascolari mediante microcateteri, impiego di più microcateteri	39.79.35↔	Embolizzazione selettiva con liquidi embolizzanti di vasi viscerali
39.72.99↔	Riparazione o occlusione endovascolare dei vasi della testa e del collo, altro	39.79.36↔	Embolizzazione selettiva con liquidi embolizzanti di vasi addominali
39.73.00↔	Impianto endovascolare di protesi nell'aorta toracica, NAS	39.79.37↔	Embolizzazione selettiva con liquidi embolizzanti di vasi dell'arto inferiore
39.73.10↔	Impianto endovascolare di protesi nell'aorta toracica, senza fenestrazione o diramazione	39.79.38↔	Embolizzazione selettiva con liquidi embolizzanti di vasi spinali
39.73.11↔	Impianto endovascolare di protesi nell'aorta toracica, con fenestrazione o diramazione	39.79.39↔	Embolizzazione selettiva con liquidi embolizzanti di altri vasi, altro
39.73.20↔	Impianto endovascolare di protesi nell'aorta toracoaddominale, NAS	39.79.40↔	Embolizzazione selettiva con palloncini staccabili di altri vasi, NAS
39.73.99↔	Impianto endovascolare di protesi nell'aorta toracica, altro	39.79.41↔	Embolizzazione selettiva con palloncini staccabili di vasi dell'arto superiore
39.75.01↔	Intervento vascolare percutaneo transluminale, rimozione di corpo estraneo con catetere di recupero, a cestello, ecc.	39.79.42↔	Embolizzazione selettiva con palloncini staccabili dell'aorta
39.75.10↔	Intervento vascolare percutaneo transluminale, altri vasi, sistema di cateteri per ricanalizzazione su occlusione totale	39.79.43↔	Embolizzazione selettiva con palloncini staccabili del dotto arterioso pervio
39.75.11↔	Intervento vascolare percutaneo transluminale, altri vasi, trombectomia rotazionale	39.79.44↔	Embolizzazione selettiva con palloncini staccabili di vasi toracici
39.75.12↔	Intervento vascolare percutaneo transluminale, altri vasi, angioplastica con laser	39.79.45↔	Embolizzazione selettiva con palloncini staccabili di vasi viscerali
39.75.13↔	Intervento vascolare percutaneo transluminale, altri vasi, sistema antiemboli (vasi periferici o viscerali)	39.79.46↔	Embolizzazione selettiva con palloncini staccabili di vasi addominali
39.75.14↔	Intervento vascolare percutaneo transluminale, altri vasi, aterectomia	39.79.47↔	Embolizzazione selettiva con palloncini staccabili di vasi spinali
39.75.15↔	Intervento vascolare percutaneo transluminale, altri vasi, trombolisi selettiva	39.79.48↔	Embolizzazione selettiva con palloncini staccabili di vasi dell'arto inferiore
39.75.16↔	Intervento vascolare percutaneo transluminale, altri vasi, trombolisi selettiva, assistita ecograficamente	39.79.49↔	Embolizzazione selettiva con palloncini staccabili di altri vasi, altro
39.76.50↔	Trombolisi selettiva percutanea di vaso(i) extracranico(i) della testa e del collo	39.79.50↔	Embolizzazione selettiva con filtri di altri vasi, NAS
39.76.70↔	Rimozione percutanea di corpo estraneo endovascolare da vaso (i) extracranico(i) della testa e del collo	39.79.51↔	Embolizzazione selettiva con filtri di vasi dell'arto superiore
39.77.50↔	Trombolisi percutanea selettiva di vaso(i) intracranico(i)	39.79.52↔	Embolizzazione selettiva con filtri dell'aorta
		39.79.53↔	Embolizzazione selettiva con filtri del dotto arterioso pervio
		39.79.54↔	Embolizzazione selettiva con filtri di vasi toracici
		39.79.55↔	Embolizzazione selettiva con filtri di vasi viscerali
		39.79.56↔	Embolizzazione selettiva con filtri di vasi addominali
		39.79.57↔	Embolizzazione selettiva con filtri di vasi dell'arto inferiore
		39.79.58↔	Embolizzazione selettiva con filtri di vasi spinali
		39.79.59↔	Embolizzazione selettiva con filtri di altri vasi, altro
		39.79.60↔	Embolizzazione selettiva con particelle di altri vasi, NAS
		39.79.61↔	Embolizzazione selettiva con particelle di vasi dell'arto superiore
		39.79.62↔	Embolizzazione selettiva con particelle dell'aorta
		39.79.63↔	Embolizzazione selettiva con particelle del dotto arterioso pervio
		39.79.64↔	Embolizzazione selettiva con particelle di vasi toracici
		39.79.65↔	Embolizzazione selettiva con particelle di vasi viscerali
		39.79.66↔	Embolizzazione selettiva con particelle di vasi addominali
		39.79.67↔	Embolizzazione selettiva con particelle di vasi dell'arto inferiore
		39.79.68↔	Embolizzazione selettiva con particelle di vasi spinali
		39.79.69↔	Embolizzazione selettiva con particelle di altri vasi, altro

39.79.70↔	Occlusione mediante cateterismo con laser di arterie, altri vasi, NAS	39.90.11↔	Inserzione di stent(s) vascolari in vasi non cardiaci, stents bioassorbibili
39.79.71↔	Occlusione mediante cateterismo con laser, di arterie dell'arto superiore	39.90.12↔	Inserzione di stent(s) vascolari in vasi non cardiaci, stents di grande diametro NAS
39.79.72↔	Occlusione mediante cateterismo con laser, dell'aorta	39.90.13↔	Inserzione di stent(s) vascolari in vasi non cardiaci, stents di grande diametro non ricoperti
39.79.74↔	Occlusione mediante cateterismo con laser, di vasi toracici	39.90.14↔	Inserzione di stent(s) vascolari in vasi non cardiaci, stents di grande diametro ricoperti
39.79.75↔	Occlusione mediante cateterismo con laser, di vasi dell'arto inferiore	39.90.15↔	Inserzione di stent(s) vascolari in vasi non cardiaci, stents ricoperti (stentgraft) in vasi non aneurismatici
39.79.76↔	Occlusione mediante cateterismo con laser, di vasi viscerali	39.90.16↔	Inserzione di stent(s) vascolari in vasi non cardiaci, stent ricoperti (stentgraft) con superficie bioattiva
39.79.77↔	Occlusione mediante cateterismo con laser, di vasi addominali	39.90.17↔	Inserzione di stent(s) di vasi periferici, stent multistrato
39.79.79↔	Occlusione mediante cateterismo con laser di arterie, altri vasi, altro	39.90.19↔	Inserzione di stent(s) vascolari in vasi non cardiaci, altri stents
39.79.80↔	Occlusione mediante cateterismo con radiofrequenza di arterie, altri vasi, NAS	39.90.30↔	Inserzione di stent(s) extralunghi (> 10 cm) in vasi non cardiaci, NAS
39.79.81↔	Occlusione mediante cateterismo con radiofrequenza, di arterie dell'arto superiore	39.90.31↔	Inserzione di bare stent(s) extralunghi (> 10 cm) in vasi non cardiaci
39.79.82↔	Occlusione mediante cateterismo con radiofrequenza dell'aorta	39.90.32↔	Inserzione di stent(s) ricoperti extralunghi (> 10 cm) in vasi non cardiaci
39.79.84↔	Occlusione mediante cateterismo con radiofrequenza di vasi toracici	39.90.39↔	Inserzione di stent(s) extralunghi (> 10 cm) in vasi non cardiaci, altro
39.79.85↔	Occlusione mediante cateterismo con radiofrequenza di vasi dell'arto inferiore	39.90.99↔	Inserzione di stent(s) di vasi periferici senza liberazione di sostanza medicamentosa, altro
39.79.86↔	Occlusione mediante cateterismo con radiofrequenza di vasi viscerali	44.44↔	Embolizzazione mediante catetere per sanguinamento gastrico o duodenale
39.79.87↔	Occlusione mediante cateterismo con radiofrequenza di vasi addominali	86.06.00↔	Inserzione di pompa di infusione totalmente impiantabile, NAS
39.79.89↔	Occlusione mediante cateterismo con radiofrequenza di altri vasi, altro	86.06.99↔	Inserzione di pompa di infusione totalmente impiantabile, altro
39.90.00↔	Inserzione di stent(s) di vasi periferici senza liberazione di sostanza medicamentosa, NAS	86.08.00↔	Sostituzione di pompa di infusione totalmente impiantabile, NAS
39.90.10↔	Inserzione di stent(s) vascolari in vasi non cardiaci, bare stents	86.08.99↔	Sostituzione di pompa di infusione totalmente impiantabile, altro

Procedura I28-4

01.14.00↔	Biopsia a cielo aperto del cervello, NAS	01.24.3f↔	Approccio alla base del cranio, transorale-transclivale
01.14.10↔	Biopsia stereotassica a cielo aperto del cervello	01.24.3g↔	Approccio alla base del cranio, transnasale-transpterigoideo
01.14.99↔	Biopsia a cielo aperto del cervello, altro	01.24.99↔	Altra craniotomia, altro
01.24.00↔	Altra craniotomia, NAS	01.25.00↔	Altra craniectomia, NAS
01.24.10↔	Altra craniotomia con decompressione	01.25.10↔	Altra craniectomia con decompressione
01.24.11↔	Altra craniotomia per evacuazione di ematoma epidurale	01.25.11↔	Altra craniectomia per evacuazione di ematoma epidurale
01.24.12↔	Altra craniotomia per evacuazione di empiema epidurale	01.25.12↔	Altra craniectomia per evacuazione di empiema epidurale
01.24.13↔	Altra craniotomia, Inserzione di materiale alloplastico o di sistema di somministrazione farmacologica nelle ossa del cranio o nello spazio epidurale	01.25.13↔	Altra craniectomia per rimozione di corpo estraneo dalle ossa del cranio o dallo spazio epidurale
01.24.14↔	Altra craniotomia, rimozione di materiale alloplastico o di sistema di somministrazione farmacologica dalle ossa del cranio o dallo spazio epidurale	01.25.14↔	Altra craniectomia, Inserzione di materiale alloplastico o di sistema di somministrazione farmacologica nelle ossa del cranio o nello spazio epidurale
01.24.15↔	Altra craniotomia, Rimozione di corpo estraneo dalle ossa del cranio o dallo spazio epidurale	01.25.19↔	Altra craniectomia, per drenaggio di liquido epidurale o per altri motivi
01.24.16↔	Altra craniotomia, altro drenaggio di liquido epidurale o per altri motivi	01.25.20↔	Altra craniectomia, Nuova craniectomia con inserzione di drenaggio
01.24.20↔	Craniotomia della calotta quale approccio chirurgico, NAS	01.25.21↔	Altra craniectomia, Nuova craniectomia per rimozione di materiale alloplastico o di sistema di somministrazione farmacologica dalle ossa del cranio o dallo spazio epidurale
01.24.21↔	Trapanazione della calotta quale approccio chirurgico	01.25.99↔	Altra craniectomia, altro
01.24.22↔	Apertura del cranio guidata da stereotassi attraverso la calotta quale approccio chirurgico	04.03.00↔	Sezione o compressione mirata di altri nervi cranici e periferici, NAS
01.24.29↔	Craniotomia della calotta quale approccio chirurgico, altro	04.03.10↔	Sezione o compressione mirata del nervo vestibolo-cocleare
01.24.30↔	Approccio alla base del cranio, NAS	04.03.11↔	Sezione o compressione mirata del tratto intracranico di altri nervi cranici e gangli
01.24.31↔	Approccio alla base del cranio, transorale	04.03.20↔	Sezione o compressione mirata di nervi cranici nel tratto extracranico
01.24.32↔	Approccio alla base del cranio, transorale con scissione del palato molle	04.03.30↔	Sezione o compressione mirata del plesso brachiale
01.24.33↔	Approccio alla base del cranio, transorale con scissione del palato molle e duro	04.03.31↔	Sezione o compressione mirata di nervi della spalla
01.24.34↔	Approccio alla base del cranio, transfenoidale	04.03.32↔	Sezione o compressione mirata di nervi del braccio e della mano
01.24.35↔	Approccio alla base del cranio, transetmoidale	04.03.33↔	Sezione o compressione mirata di nervi del tronco e delle estremità inferiori
01.24.36↔	Approccio alla base del cranio, transmastoideo	04.03.99↔	Sezione o compressione mirata di altri nervi cranici e periferici, altro
01.24.37↔	Approccio alla base del cranio, translabirintico	04.04.00↔	Altra incisione dei nervi cranici e periferici, NAS
01.24.38↔	Approccio alla base del cranio, transpiramidale	04.04.10↔	Altra incisione del nervo vestibolo-cocleare
01.24.39↔	Approccio alla base del cranio, altro	04.04.11↔	Altra incisione del tratto intracranico di altri nervi cranici e gangli
01.24.3a↔	Approccio alla base del cranio, transcondilico	04.04.20↔	Altra incisione del tratto extracranico di nervi cranici
01.24.3b↔	Approccio alla base del cranio, transorbitale	04.04.30↔	Altra incisione del plesso brachiale
01.24.3c↔	Approccio alla base del cranio, con osteotomia tipo Le Fort I		
01.24.3d↔	Approccio alla base del cranio, transnasale-transcribriforme		
01.24.3e↔	Approccio alla base del cranio, transnasale-transclivale		

04.04.31↔	Altra incisione di nervi della spalla	04.6x.41↔	Trasposizione di nervi del braccio con sutura epineurale secondaria
04.04.32↔	Altra incisione di nervi del braccio e della mano	04.6x.42↔	Trasposizione di nervi del braccio con sutura interfascicolare primaria
04.04.33↔	Altra incisione di nervi del tronco e delle estremità inferiori	04.6x.43↔	Trasposizione di nervi del braccio con sutura interfascicolare secondaria
04.04.99↔	Altra incisione dei nervi cranici e periferici, altro	04.6x.50↔	Trasposizione di nervi del tronco e delle estremità inferiori con sutura epineurale primaria e secondaria
04.06.00↔	Altre gangliectomie di nervi cranici o periferici, NAS	04.6x.51↔	Trasposizione di nervi del tronco e delle estremità inferiori con sutura interfascicolare primaria e secondaria
04.06.10↔	Gangliectomia di gangli intracranici	04.6x.60↔	Trasposizione di nervi della mano con sutura interfascicolare primaria e secondaria
04.06.20↔	Gangliectomia di altri gangli periferici	04.6x.70↔	Trasposizione con neulolisi e decompressione del tratto extracranico di nervi cranici
04.06.99↔	Altra gangliectomia di gangli cranici o periferici, altro	04.6x.71↔	Trasposizione con neulolisi e decompressione del plesso brachiale o di nervi della spalla
04.07.00↔	Altra resezione o asportazione di nervi cranici e periferici, NAS	04.6x.72↔	Trasposizione con neulolisi e decompressione di nervi del braccio
04.07.10↔	Resezione di nervi per innesto	04.6x.73↔	Trasposizione con neulolisi e decompressione di nervi della mano
04.07.11↔	Rimozione di innesto di nervo	04.6x.74↔	Trasposizione con neulolisi e decompressione di nervi del tronco e delle estremità inferiori
04.07.20↔	Altra resezione o asportazione di nervi intracranici	04.6x.75↔	Trasposizione di altri nervi cranici e periferici (incl. neulolisi, decompressione, sutura epineurale e interfascicolare)
04.07.30↔	Altra resezione o asportazione del tratto extracranico di nervi cranici	04.6x.99↔	Trasposizione di nervi cranici e periferici, altro
04.07.40↔	Altra resezione o asportazione del plesso brachiale	04.76↔	Riparazione di lesioni traumatiche di vecchia data di nervi cranici e periferici
04.07.41↔	Altra resezione o asportazione di nervi della spalla	04.79.00↔	Altra neuroplastica, NAS
04.07.42↔	Altra resezione o asportazione di nervi del braccio e della mano	04.79.10↔	Innesto e trasposizione del tratto extracranico di nervi cranici con sutura epineurale
04.07.43↔	Altra resezione o asportazione di nervi del tronco e delle estremità inferiori	04.79.11↔	Innesto e trasposizione del plesso brachiale con sutura epineurale
04.07.99↔	Altra resezione o asportazione di nervi cranici e periferici, altro	04.79.12↔	Innesto e trasposizione di nervi della spalla con sutura epineurale
04.08.00↔	Fenestrazione della guaina del nervo ottico, NAS	04.79.13↔	Innesto e trasposizione di nervi del braccio e della mano con sutura epineurale
04.08.10↔	Altri interventi sul nervo ottico	04.79.14↔	Innesto e trasposizione di nervi del tronco e delle estremità inferiori con sutura epineurale
04.08.99↔	Fenestrazione della guaina del nervo ottico, altro	04.79.19↔	Innesto e trasposizione del tratto extracranico di nervi cranici con sutura epineurale, altro
04.11.00↔	Biopsia chiusa [percutanea] [agobiopsia] di nervi cranici o periferici o di gangli, NAS	04.79.20↔	Innesto e trasposizione di nervo con sutura interfascicolare
04.11.10↔	Biopsia chiusa [percutanea] [agobiopsia] del tratto intracranico di nervi cranici	04.79.21↔	Innesto e trasposizione del tratto extracranico di nervi cranici con sutura interfascicolare
04.11.20↔	Biopsia chiusa [percutanea] [agobiopsia] del tratto extracranico di nervi cranici	04.79.22↔	Innesto e trasposizione del plesso brachiale con sutura interfascicolare
04.12.00↔	Biopsia a cielo aperto di nervi cranici o periferici o dei gangli, NAS	04.79.23↔	Innesto e trasposizione di nervi della spalla con sutura interfascicolare
04.12.10↔	Biopsia a cielo aperto del tratto intracranico di nervi cranici	04.79.24↔	Innesto e trasposizione di nervi del braccio e della mano con sutura interfascicolare
04.12.20↔	Biopsia a cielo aperto del tratto extracranico di nervi cranici	04.79.25↔	Innesto e trasposizione di nervi del tronco e delle estremità inferiori con sutura interfascicolare
04.12.30↔	Biopsia a cielo aperto del plesso brachiale	04.79.29↔	Innesto e trasposizione di nervo con sutura interfascicolare, altro
04.12.31↔	Biopsia a cielo aperto di nervi della spalla	04.79.99↔	Altra neuroplastica, altro
04.12.32↔	Biopsia a cielo aperto di nervi del braccio e della mano	04.92.00↔	Inserzione o sostituzione di elettrodo(i) di neurostimolatore periferico, NAS
04.12.33↔	Biopsia a cielo aperto di nervi del tronco	04.92.10↔	Inserzione o sostituzione di elettrodo(i) di neurostimolatore periferico temporaneo, sistema a elettrodo singolo, (stimolazione di prova)
04.12.34↔	Biopsia a cielo aperto di nervi del plesso lombosacrale	04.92.11↔	Inserzione o sostituzione di elettrodo(i) di neurostimolatore periferico temporaneo, sistema a più elettrodi, (stimolazione di prova)
04.12.35↔	Biopsia a cielo aperto di nervi delle estremità inferiori	04.92.20↔	Inserzione o sostituzione di elettrodo(i) di neurostimolatore periferico permanente, elettrodo cilindrico, sistema a elettrodo singolo, percutanea
04.12.99↔	Biopsia a cielo aperto di nervi cranici o periferici o dei gangli, altro	04.92.21↔	Inserzione o sostituzione di elettrodo(i) di neurostimolatore periferico permanente, elettrodo cilindrico, sistema a più elettrodi, percutanea
04.2x.00↔	Distruzione di nervi cranici e periferici e di gangli, NAS	04.92.30↔	Inserzione o sostituzione di elettrodo(i) di neurostimolatore periferico permanente, elettrodo piatto, sistema a elettrodo singolo, chirurgica a cielo aperto
04.2x.10↔	Distruzione del tratto intracranico di nervi e gangli cranici	04.92.31↔	Inserzione o sostituzione di elettrodo(i) di neurostimolatore periferico permanente, elettrodo piatto, sistema a più elettrodi, chirurgica a cielo aperto
04.2x.20↔	Distruzione del tratto extracranico di nervi cranici		
04.2x.30↔	Distruzione del plesso brachiale		
04.2x.31↔	Distruzione di nervi della spalla		
04.2x.32↔	Distruzione di nervi del braccio e della mano		
04.2x.33↔	Distruzione di nervi del tronco e del plesso lombosacrale		
04.2x.34↔	Distruzione di nervi della gamba e del piede		
04.2x.39↔	Distruzione di altri nervi o gangli periferici		
04.2x.99↔	Distruzione di nervi cranici e periferici e di gangli, altro		
04.6x.00↔	Trasposizione di nervi cranici e periferici, NAS		
04.6x.10↔	Trasposizione del tratto extracranico di nervi cranici con sutura epineurale primaria		
04.6x.11↔	Trasposizione del tratto extracranico di nervi cranici con sutura epineurale secondaria		
04.6x.12↔	Trasposizione del tratto extracranico di nervi cranici con sutura interfascicolare primaria e secondaria		
04.6x.20↔	Trasposizione del plesso brachiale con sutura epineurale primaria		
04.6x.21↔	Trasposizione del plesso brachiale con sutura epineurale secondaria		
04.6x.22↔	Trasposizione del plesso brachiale con sutura interfascicolare primaria		
04.6x.23↔	Trasposizione del plesso brachiale con sutura interfascicolare secondaria		
04.6x.30↔	Trasposizione di nervi della spalla con sutura epineurale primaria e secondaria		
04.6x.31↔	Trasposizione di nervi della spalla con sutura interfascicolare primaria e secondaria		
04.6x.40↔	Trasposizione di nervi del braccio con sutura epineurale primaria		

04.92.40↔	Inserzione o sostituzione di elettrodo stimolatore del nervo vago	22.61↔	Asportazione di lesione del seno mascellare secondo Caldwell-Luc
04.92.99↔	Inserzione o sostituzione di elettrodo(i) di neurostimolatore periferico, altro	22.62.00↔	Asportazione di lesione del seno mascellare con altro approccio, NAS
04.93.00↔	Rimozione di elettrodo(i) di neurostimolatore periferico, NAS	22.62.10↔	Asportazione di lesione del seno mascellare, per via endoscopica, NAS
04.93.10↔	Rimozione di elettrodo(i) di neurostimolatore periferico, elettrodo cilindrico, sistema a elettrodo singolo	22.62.11↔	Resezione intranasale della parete mediale del seno mascellare
04.93.11↔	Rimozione di elettrodo(i) di neurostimolatore periferico, elettrodo cilindrico, sistema a più elettrodi	22.62.19↔	Asportazione di lesione del seno mascellare, per via endoscopica, altro
04.93.20↔	Rimozione di elettrodo(i) di neurostimolatore periferico, elettrodo piatto, sistema a elettrodo singolo	22.62.20↔	Asportazione di lesione del seno mascellare, chirurgica a cielo aperto, NAS
04.93.21↔	Rimozione di elettrodo(i) di neurostimolatore periferico, elettrodo piatto, sistema a più elettrodi	22.62.21↔	Resezione della parete mediale del seno mascellare, chirurgica a cielo aperto
04.93.40↔	Rimozione di elettrodo del nervo vago	22.62.29↔	Asportazione di lesione del seno mascellare, chirurgica a cielo aperto, altro
04.93.99↔	Rimozione di elettrodo(i) di neurostimolatore periferico, altro	22.62.99↔	Asportazione di lesione del seno mascellare con altro approccio, altro
04.94.10↔	Revisione (senza sostituzione) di elettrodo(i) di neurostimolatore periferico, NAS	29.92↔	Sezione del nervo glossofaringeo
04.94.11↔	Revisione (senza sostituzione) di elettrodo(i) di neurostimolatore periferico, elettrodo cilindrico, sistema a elettrodo singolo	31.91↔	Sezione del nervo laringeo
04.94.12↔	Revisione (senza sostituzione) di elettrodo(i) di neurostimolatore periferico, elettrodo cilindrico, sistema a più elettrodi	34.3x.00↔	Asportazione o distruzione di lesione o tessuto del mediastino, NAS
04.94.13↔	Revisione (senza sostituzione) di elettrodo(i) di neurostimolatore periferico, elettrodo piatto, sistema a elettrodo singolo	34.3x.10↔	Asportazione di lesione o tessuto del mediastino
04.94.14↔	Revisione (senza sostituzione) di elettrodo(i) di neurostimolatore periferico, elettrodo piatto, sistema a più elettrodi	34.3x.20↔	Resezione di lesione o tessuto del mediastino, NAS
04.94.99↔	Revisione (senza sostituzione) di elettrodo(i) di neurostimolatore periferico, altro	34.3x.21↔	Resezione di lesione o tessuto del mediastino, senza resezione di organi mediastinici
04.99.00↔	Altri interventi sui nervi cranici e periferici, NAS	34.3x.22↔	Resezione di lesione o tessuto del mediastino, con resezione polmonare o resezione parziale della parete toracica
04.99.10↔	Impianto o sostituzione di neuroprotesi periferica	34.3x.23↔	Resezione di lesione o tessuto del mediastino, con resezione parziale del pericardio
04.99.11↔	Revisione senza sostituzione di neuroprotesi periferica	34.3x.24↔	Resezione di lesione o tessuto del mediastino, con sostituzione vascolare mediante protesi
04.99.12↔	Rimozione di neuroprotesi periferica	34.3x.25↔	Resezione di lesione o tessuto del mediastino, con resezione polmonare e sostituzione vascolare
04.99.99↔	Altri interventi sui nervi cranici e periferici, altro	34.3x.26↔	Resezione di lesione o tessuto del mediastino, con resezione polmonare e resezione parziale del pericardio
05.0↔	Sezione di nervo o ganglio simpatico	34.3x.27↔	Resezione di lesione o tessuto del mediastino, con resezione parziale del pericardio e sostituzione vascolare
05.11↔	Biopsia di nervi o gangli simpatici	34.3x.28↔	Resezione di lesione o tessuto del mediastino, con resezione parziale di polmone e pericardio e sostituzione vascolare
05.21↔	Gangliectomia sfenopalatina	34.3x.29↔	Resezione di lesione o tessuto del mediastino, altro
05.22↔	Simpatectomia cervicale	34.3x.30↔	Distruzione di lesione o tessuto del mediastino
05.23↔	Simpatectomia lombare	34.3x.99↔	Asportazione o distruzione di lesione o tessuto del mediastino, altro
05.24↔	Simpatectomia presacrale	34.4x.00↔	Asportazione o distruzione di lesione della parete toracica, NAS
05.25↔	Simpatectomia periarteriosa	34.4x.10↔	Asportazione di lesione della parete toracica
05.26↔	Simpatectomia toracica	34.4x.20↔	Resezione parziale di lesione della parete toracica, NAS
05.29↔	Altre simpatectomie e gangliectomie	34.4x.21↔	Resezione parziale di lesione della parete toracica, senza ricostruzione
05.89↔	Altri interventi su nervi o gangli simpatici	34.4x.22↔	Resezione parziale di lesione della parete toracica, con ricostruzione
05.9↔	Altri interventi sul sistema nervoso	34.4x.30↔	Resezione di lesione della parete toracica, asportazione completa dello sterno, NAS
21.07↔	Controllo di epistassi mediante asportazione della mucosa nasale e innesto di cute del setto e della parete laterale del naso	34.4x.31↔	Resezione di lesione della parete toracica, asportazione completa dello sterno, senza ricostruzione
21.88.00↔	Altra plastica del setto, NAS	34.4x.32↔	Resezione di lesione della parete toracica, asportazione completa dello sterno, con ricostruzione
21.88.10↔	Plastica del setto, ispessimento del setto	34.74↔	Riparazione di deformità del torace
21.88.11↔	Plastica del setto, Riparazione di scorrimento del setto con lembo mucoso scorrevole	34.79.00↔	Altra riparazione della parete toracica, NAS
21.88.12↔	Plastica del setto, Correzione plastica senza resezione	34.79.10↔	Altra riparazione della parete toracica, chiusura secondaria di toracotomia, NAS
21.88.13↔	Plastica del setto, Correzione plastica con resezione	34.79.11↔	Altra riparazione della parete toracica, chiusura secondaria di toracotomia, con filo
21.88.14↔	Plastica del setto, Ricostruzione plastica del setto nasale, con innesto autologo locale (controlaterale)	34.79.12↔	Altra riparazione della parete toracica, chiusura secondaria di toracotomia, con placca
21.88.15↔	Plastica del setto, Ricostruzione plastica del setto nasale, con innesti autologhi distali, trapianti allogenici o xenogenici	34.79.19↔	Altra riparazione della parete toracica, chiusura secondaria di toracotomia, altro
21.88.99↔	Altra plastica del setto, altro	34.79.20↔	Altra riparazione chirurgica a cielo aperto, della parete toracica, stabilizzazione, NAS
22.2x.00↔	Antrotomia intranasale, NAS	34.79.21↔	Altra riparazione chirurgica a cielo aperto, della parete toracica, stabilizzazione, con filo
22.2x.10↔	Infundibolotomia senza fenestrazione del seno mascellare	34.79.22↔	Altra riparazione chirurgica a cielo aperto, della parete toracica, stabilizzazione, con placca
22.2x.11↔	Infundibolotomia con fenestrazione del seno mascellare		
22.2x.20↔	Antrotomia intranasale mediante dilatazione con catetere a palloncino, NAS		
22.2x.21↔	Antrotomia intranasale mediante dilatazione con catetere a palloncino, seno sfenoidale		
22.2x.22↔	Antrotomia intranasale mediante dilatazione con catetere a palloncino, seno frontale		
22.2x.23↔	Antrotomia intranasale mediante dilatazione con catetere a palloncino, seno mascellare		
22.2x.28↔	Antrotomia intranasale mediante dilatazione con catetere a palloncino, più seni paranasali		
22.2x.29↔	Antrotomia intranasale mediante dilatazione con catetere a palloncino, altro		
22.2x.99↔	Altra antrotomia intranasale		

34.79.29↔	Altra riparazione chirurgica a cielo aperto della parete toracica, stabilizzazione, altro	40.3x.13↔	Linfadenectomia regionale quale intervento indipendente, para-aortica, pelvica, otturatoria o iliaca
34.79.30↔	Altra riparazione della parete toracica, riduzione aperta di frattura sternale, NAS	40.3x.14↔	Linfadenectomia regionale quale intervento indipendente, inguinale, chirurgica a cielo aperto
34.79.31↔	Altra riparazione della parete toracica, riduzione aperta di frattura sternale, con filo	40.3x.15↔	Linfadenectomia regionale quale intervento indipendente, inguinale, per via laparoscopica
34.79.32↔	Altra riparazione della parete toracica, riduzione aperta di frattura sternale, con placca	40.3x.16↔	Linfadenectomia regionale quale intervento indipendente, mediastinica e peribronchiale
34.79.39↔	Altra riparazione della parete toracica, riduzione aperta di frattura sternale, altro	40.3x.19↔	Linfadenectomia regionale quale intervento indipendente, altro
34.79.40↔	Altra riparazione della parete toracica, osteoplastica e innesto osseo	40.3x.20↔	Linfadenectomia regionale in corso di altro intervento, NAS
34.79.99↔	Altra riparazione della parete toracica, altro	40.3x.21↔	Linfadenectomia regionale in corso di altro intervento, cervicale
34.81↔	Asportazione di lesione o tessuto del diaframma	40.3x.22↔	Linfadenectomia regionale in corso di altro intervento, ascellare
34.93↔	Riparazione della pleura	40.3x.23↔	Linfadenectomia regionale in corso di altro intervento, para-aortica, pelvica o iliaca
38.21↔	Biopsia di vasi sanguigni	40.3x.24↔	Linfadenectomia regionale in corso di altro intervento, otturatoria
40.11.10↔	Biopsia a cielo aperto (mediante incisione) di linfonodo mediastinico, paraaortico, iliaco o pelvico	40.3x.25↔	Linfadenectomia regionale in corso di altro intervento, inguinale
40.11.11↔	Biopsia a cielo aperto (mediante incisione) di linfonodo cervicale, sopraclavicolare, ascellare o inguinale	40.3x.26↔	Linfadenectomia regionale in corso di altro intervento, mediastinica e peribronchiale
40.21.00↔	Asportazione di linfonodo cervicale profondo, NAS	40.3x.29↔	Linfadenectomia regionale in corso di altro intervento, altro
40.21.10↔	Asportazione di singoli linfonodi e vasi linfatici, cervicali, senza marcatura	40.50↔	Asportazione radicale di linfonodi, NAS
40.21.11↔	Asportazione di singoli linfonodi e vasi linfatici, cervicali, con marcatura con radionuclidi o colorante (linfadenectomia del linfonodo sentinella)	40.51.00↔	Asportazione radicale dei linfonodi ascellari, NAS
40.21.99↔	Asportazione di linfonodo cervicale profondo, altro	40.51.10↔	Asportazione radicale dei linfonodi ascellari quale intervento indipendente
40.22.00↔	Asportazione di linfonodo mammario interno, NAS	40.51.11↔	Asportazione radicale dei linfonodi ascellari nel quadro di un altro intervento
40.22.10↔	Asportazione di linfonodo mammario interno, per via toracoscopica	40.51.99↔	Asportazione radicale dei linfonodi ascellari, altro
40.22.20↔	Asportazione di linfonodo mammario interno, chirurgica a cielo aperto	40.52.00↔	Asportazione radicale dei linfonodi periaortici, NAS
40.22.99↔	Asportazione di linfonodo mammario interno, altro	40.52.10↔	Asportazione radicale dei linfonodi retroperitoneali (para-aortici, paracavali) e pelvici quale intervento indipendente
40.23.00↔	Asportazione di linfonodo ascellare, NAS	40.52.11↔	Asportazione radicale dei linfonodi retroperitoneali (para-aortici, paracavali) e pelvici nel quadro di un altro intervento
40.23.10↔	Asportazione di linfonodo ascellare, senza marcatura	40.52.99↔	Asportazione radicale dei linfonodi periaortici, altro
40.23.11↔	Asportazione di linfonodo ascellare, con marcatura con radionuclidi o colorante (linfadenectomia del linfonodo sentinella)	40.53.00↔	Asportazione radicale dei linfonodi iliaci, NAS
40.23.99↔	Asportazione di linfonodo ascellare, altro	40.53.10↔	Asportazione radicale dei linfonodi iliaci quale intervento indipendente
40.24.00↔	Asportazione di linfonodo inguinale, NAS	40.53.11↔	Asportazione radicale dei linfonodi iliaci in corso di altro intervento
40.24.10↔	Asportazione di linfonodo inguinale, chirurgica a cielo aperto, senza marcatura	40.53.99↔	Asportazione radicale dei linfonodi iliaci, altro
40.24.11↔	Asportazione di linfonodo inguinale, con marcatura con radionuclidi o colorante (linfadenectomia del linfonodo sentinella)	40.54.00↔	Dissezione radicale dei linfonodi inguinali, NAS
40.24.20↔	Asportazione di linfonodo inguinale, per via laparoscopica	40.54.10↔	Dissezione radicale dei linfonodi inguinali quale intervento indipendente
40.24.99↔	Asportazione di linfonodo inguinale, altro	40.54.11↔	Dissezione radicale dei linfonodi inguinali in corso di altro intervento
40.29.00↔	Asportazione semplice di altre strutture linfatiche, NAS	40.54.99↔	Dissezione radicale dei linfonodi inguinali, altro
40.29.10↔	Asportazione di linfonodo mediastinico, NAS	40.59.00↔	Asportazione radicale di altri linfonodi, NAS
40.29.11↔	Asportazione di linfonodo mediastinico, chirurgica a cielo aperto	40.59.10↔	Asportazione radicale di altri linfonodi quale intervento indipendente, NAS
40.29.12↔	Asportazione di linfonodo mediastinico, per via toracoscopica	40.59.11↔	Asportazione radicale di linfonodi mediastinici quale intervento indipendente
40.29.19↔	Asportazione di linfonodo mediastinico, altro	40.59.12↔	Asportazione radicale di linfonodi peribronchiali quale intervento indipendente
40.29.20↔	Asportazione di linfonodo para-aortico	40.59.19↔	Asportazione radicale di altri linfonodi quale intervento indipendente, altro
40.29.30↔	Asportazione di linfonodo iliaco	40.59.20↔	Asportazione radicale di altri linfonodi in corso di altro intervento, NAS
40.29.70↔	Asportazione di linfangioma o di igroma cistico	40.59.21↔	Asportazione radicale di linfonodi mediastinici in corso di altro intervento
40.29.80↔	Asportazione di più stazioni linfonodali addominali (con biopsia epatica), NAS	40.59.22↔	Asportazione radicale di linfonodi peribronchiali in corso di altro intervento
40.29.81↔	Asportazione di più stazioni linfonodali addominali (con biopsia epatica), chirurgica a cielo aperto [laparotomia di staging]	40.59.29↔	Asportazione radicale di altri linfonodi in corso di altro intervento, altro
40.29.82↔	Asportazione di più stazioni linfonodali addominali (con biopsia epatica), per via laparoscopica [laparoscopia di staging]	40.59.99↔	Asportazione radicale di altri linfonodi, altro
40.29.89↔	Asportazione di più stazioni linfonodali addominali (con biopsia epatica), altro	40.9x.00↔	Altri interventi sulle strutture linfatiche, NAS
40.29.99↔	Asportazione semplice di altre strutture linfatiche, altro	40.9x.10↔	Anastomosi per correzione di linfedema
40.3x.00↔	Asportazione di linfonodi regionali, NAS	40.9x.20↔	Incisione di linfocele
40.3x.09↔	Asportazione di linfonodi regionali, altro	40.9x.30↔	Drenaggio di linfedema
40.3x.10↔	Linfadenectomia regionale quale intervento indipendente, NAS	40.9x.40↔	Puntura terapeutica percutanea di linfocele
40.3x.11↔	Linfadenectomia regionale quale intervento indipendente, cervicale	40.9x.99↔	Altri interventi sulle strutture linfatiche, altro
40.3x.12↔	Linfadenectomia regionale quale intervento indipendente, ascellare	41.42.00↔	Asportazione o distruzione di lesione o tessuto della milza, NAS
		41.42.10↔	Asportazione di lesione o tessuto della milza
		41.42.20↔	Distruzione di lesione o tessuto della milza

41.42.99↔	Asportazione o distruzione di lesione o tessuto della milza, altro	78.39.99↔	Allungamento di altre ossa specificate, escluse quelle facciali, altro
41.43↔	Splenectomia parziale	78.40↔	Altri interventi di riparazione o plastica su osso in sede non specificata
41.5↔	Splenectomia totale	78.49.00↔	Altri interventi di riparazione o plastica su altre ossa specificate, escluse quelle facciali, NAS
50.12↔	Biopsia a cielo aperto del fegato	78.49.10↔	Altri interventi di riparazione o plastica su altre ossa specificate, NAS
50.14↔	Biopsia laparoscopica del fegato	78.49.19↔	Altri interventi di riparazione o plastica su altre ossa specificate, altro
55.01.11↔	Nefrotomia, chirurgica a cielo aperto	78.61.11↔	Rimozione di dispositivo impiantato da coste e sterno
55.01.12↔	Nefrotomia, chirurgica a cielo aperto per esplorazione	78.90↔	Inserzione di stimolatore di crescita ossea, sede non specificata
55.01.13↔	Nefrotomia, chirurgica a cielo aperto per puntura di cisti	78.91↔	Inserzione di stimolatore di crescita ossea su clavicola, coste e sterno
55.11↔	Pielotomia	78.97↔	Inserzione di stimolatore di crescita ossea sulla tibia e fibula
55.12↔	Pielostomia	78.99↔	Inserzione di stimolatore di crescita ossea su altre ossa specificate, escluse quelle facciali
55.24↔	Biopsia renale a cielo aperto	79.10↔	Riduzione chiusa di frattura con fissazione interna, sede non specificata
55.81↔	Sutura di lacerazione renale	79.19.00↔	Riduzione chiusa di frattura di altre ossa specificate, escluse quelle facciali, con fissazione interna, NAS
55.84↔	Riduzione di torsione di peduncolo renale	79.19.11↔	Riduzione chiusa di frattura delle coste, con fissazione interna
62.3x.00↔	Orchiectomia monolaterale, NAS	79.19.12↔	Riduzione chiusa di frattura dello sterno, con fissazione interna
62.3x.10↔	Orchiectomia monolaterale, scrotale, senza epididimectomia	79.19.99↔	Riduzione chiusa di frattura di altre ossa specificate, escluse quelle facciali, con fissazione interna, altro
62.3x.11↔	Orchiectomia monolaterale, scrotale, con epididimectomia	79.20↔	Riduzione aperta di frattura senza fissazione interna in sede non specificata
62.3x.20↔	Orchiectomia monolaterale, testicolo inguinale, senza epididimectomia	79.29.00↔	Riduzione aperta di frattura di altre ossa specificate, escluse quelle facciali, senza fissazione interna, NAS
62.3x.21↔	Orchiectomia monolaterale, testicolo inguinale, con epididimectomia	79.29.99↔	Riduzione aperta di frattura di altre ossa specificate, escluse quelle facciali, senza fissazione interna, altro
62.3x.30↔	Orchiectomia monolaterale, testicolo addominale, chirurgica a cielo aperto	79.30↔	Riduzione aperta di frattura con fissazione interna in sede non specificata
62.3x.31↔	Orchiectomia monolaterale, testicolo addominale, per via laparoscopica	79.39.00↔	Riduzione aperta di frattura di altre ossa specificate, escluse quelle facciali, con fissazione interna, NAS
62.3x.40↔	Orchiectomia monolaterale, radicale	79.39.99↔	Riduzione aperta di frattura di altre ossa specificate, escluse quelle facciali, con fissazione interna, altro
62.3x.99↔	Orchiectomia monolaterale, altro	79.40↔	Riduzione chiusa di epifisiolisi in sede non specificata
62.41↔	Orchiectomia bilaterale nello stesso intervento	79.50↔	Riduzione aperta di epifisiolisi in sede non specificata
77.10↔	Altra incisione dell'osso senza sezione, sede non specificata	79.60↔	Sbrigliamento di frattura esposta in sede non specificata
77.11.00↔	Altra incisione della scapola, della clavicola, delle coste e dello sterno senza sezione, NAS	79.80↔	Riduzione aperta di lussazione in sede non specificata
77.20↔	Osteotomia cuneiforme in sede non specificata	79.90↔	Interventi non specificati su lesione ossea in sede non specificata
77.21.00↔	Osteotomia cuneiforme della scapola, della clavicola, delle coste e dello sterno, NAS	80.00↔	Artrotomia per rimozione di protesi, sede non specificata
77.30↔	Altra sezione dell'osso, sede non specificata	80.09↔	Artrotomia per rimozione di protesi da altra sede specificata
77.31.00↔	Altra sezione della scapola, della clavicola, delle coste e dello sterno, NAS	80.10.00↔	Altra artrotomia, sede non specificata, NAS
77.31.10↔	Altra sezione della scapola	80.10.10↔	Artrotomia artroscopica di sede non specificata, lavaggio articolare con drenaggio
77.31.11↔	Altra sezione della clavicola	80.10.12↔	Artrotomia artroscopica di sede non specificata, impianto o rimozione di sistema di somministrazione farmacologica
77.31.99↔	Altra sezione della scapola, della clavicola, delle coste e dello sterno, altro	80.10.13↔	Altra lavaggio articolare con drenaggio di sede non specificata
77.39.00↔	Altra sezione di altre ossa specificate, escluse quelle facciali, NAS	80.10.99↔	Altra artrotomia, sede non specificata, altro
77.39.49↔	Altra sezione di falangi dei piedi	80.19.00↔	Altra artrotomia di altra sede specificata, NAS
77.91.11↔	Ostectomia totale di una costa	80.19.90↔	Artrotomia artroscopica di altra sede specificata, lavaggio articolare con drenaggio
77.91.12↔	Ostectomia totale di una costa cervicale	80.19.91↔	Artrotomia artroscopica di altra sede specificata, asportazione di corpo libero intra-articolare
77.91.13↔	Ostectomia totale dello sterno	80.19.92↔	Artrotomia artroscopica di altra sede specificata, impianto o rimozione di sistema di somministrazione farmacologica
78.00↔	Innesto osseo, sede non specificata	80.19.93↔	Artrotomia di altra sede specificata, lavaggio articolare con drenaggio
78.06.10↔	Innesto osseo della rotula, con peduncolo vascolare e anastomosi microvascolare	80.19.94↔	Artrotomia di altra sede specificata, asportazione di corpo libero intra-articolare
78.09.10↔	Innesto osseo di falangi delle mani, con peduncolo vascolare e anastomosi microvascolare	80.19.99↔	Altra artrotomia di altra sede specificata, altro
78.09.11↔	Innesto osseo di falangi delle mani, con peduncolo vascolare senza anastomosi microvascolare	80.40↔	Incisione di capsula articolare, legamenti o cartilagine in sede non specificata
78.09.90↔	Innesto osseo di altre ossa specificate, escluse quelle facciali, con peduncolo vascolare e anastomosi microvascolare	80.49.99↔	Incisione di capsula articolare, legamenti o cartilagine in altra sede specificata, altro
78.09.91↔	Innesto osseo di altre ossa specificate, escluse quelle facciali, con peduncolo vascolare senza anastomosi microvascolare	80.80.00↔	Altra asportazione o distruzione locale di lesione dell'articolazione, NAS
78.09.92↔	Innesto osseo di altre ossa specificate, escluse quelle facciali, allogenic	80.80.10↔	Altra asportazione o distruzione locale di lesione dell'articolazione, per via artroscopica
78.10↔	Applicazione di fissatore esterno in sede non specificata		
78.11.00↔	Applicazione di fissatore esterno della scapola, della clavicola, delle coste e dello sterno (Incl. Riduzione di frattura), NAS		
78.11.99↔	Applicazione di fissatore esterno della scapola, della clavicola, delle coste e dello sterno (Incl. Riduzione di frattura), altro		
78.19.90↔	Riduzione chiusa di frattura di altre ossa specificate con fissatore esterno		
78.19.91↔	Riduzione aperta di frattura di altre ossa specificate con fissatore esterno		
78.19.99↔	Applicazione di fissatore esterno di altre ossa specificate, escluse quelle facciali (Incl. Riduzione di frattura), altro		
78.20↔	Accorciamento delle ossa degli arti in sede non specificata		
78.30↔	Allungamento delle ossa degli arti in sede non specificata		

80.80.11↔	Altra asportazione o distruzione locale di lesione dell'articolazione, sbrigliamento	81.99.3d↔	Interventi artroscopici sulla cartilagine articolare, Articolazione subtalare
80.80.99↔	Altra asportazione o distruzione locale di lesione dell'articolazione, altro	81.99.40↔	Interventi chirurgici a cielo aperto sulla cartilagine articolare, NAS
80.89.00↔	Altra asportazione o distruzione locale di lesione dell'articolazione di altra sede specificata, NAS	81.99.4e↔	Interventi chirurgici a cielo aperto sulla cartilagine articolare, Altre articolazioni del piede e delle dita del piede
80.89.20↔	Asportazione o distruzione locale di lesione dell'articolazione sacroiliaca per via artroscopica	81.99.4f↔	Interventi chirurgici a cielo aperto sulla cartilagine articolare, Articolazione metatarso-falangea
80.89.21↔	Sbrigliamento dell'articolazione sacroiliaca	81.99.4g↔	Interventi chirurgici a cielo aperto sulla cartilagine articolare, Articolazione interfalangea del piede
80.89.22↔	Asportazione di cisti dell'articolazione sacroiliaca	81.99.50↔	Artrorisi e fissazione temporanea di articolazione, NAS
80.89.29↔	Altra asportazione o distruzione locale di lesione dell'articolazione sacroiliaca	81.99.59↔	Artrorisi e fissazione temporanea, altro
80.89.41↔	Sbrigliamento di lesione dell'articolazione di altra sede specificata	81.99.5c↔	Artrorisi e fissazione temporanea di articolazione, Articolazione talocrurale
80.89.42↔	Asportazione di cisti dell'articolazione di altra sede specificata	81.99.5d↔	Artrorisi e fissazione temporanea di articolazione, Articolazione subtalare
80.89.99↔	Altra asportazione o distruzione locale di lesione dell'articolazione di altra sede specificata, altro	81.99.80↔	Altri interventi artroscopici sulle strutture articolari, NAS
81.20↔	Artrodesi di articolazioni non specificate	81.99.89↔	Altri interventi artroscopici sulle strutture articolari, altro
81.29.00↔	Artrodesi di altra articolazione specificata, NAS	81.99.90↔	Altri interventi chirurgici a cielo aperto sulle strutture articolari, NAS
81.79↔	Altra riparazione della mano, delle dita e del polso	81.99.99↔	Altri interventi sulle strutture articolari, altro
81.90.00↔	Trapianto di condrociti, NAS	83.92↔	Inserzione o sostituzione di stimolatore dei muscoli scheletrici
81.90.20↔	Trapianto autologo su articolazioni di condrociti prodotti da una matrice, chirurgico a cielo aperto	84.44↔	Impianto di protesi del braccio
81.90.99↔	Trapianto di condrociti, altro	84.53.00↔	Impianto di dispositivo interno di allungamento di ossa degli arti con trazione cinetica, NAS
81.96.00↔	Altra riparazione articolare, NAS	84.53.10↔	Impianto di sistema interno di allungamento o trasporto di ossa non motorizzato
81.96.80↔	Altra riparazione di altra articolazione specificata, NAS	84.53.11↔	Impianto di sistema interno di allungamento o trasporto di ossa motorizzato
81.96.81↔	Altra riparazione di altra articolazione specificata, Rifissazione di frammento osteocondrale, per via artroscopica	84.53.99↔	Impianto di dispositivo interno di allungamento di ossa degli arti con trazione cinetica, altro
81.96.82↔	Altra riparazione di altra articolazione specificata, Rifissazione di frammento osteocondrale, chirurgica a cielo aperto	84.54↔	Impianto di altro dispositivo interno di allungamento di ossa degli arti
81.96.85↔	Altra riparazione di altra articolazione specificata, Innesto di cartilagine e impianto di colture tissutali prodotte in vitro, per via artroscopica	84.71↔	Applicazione di dispositivo di fissazione esterna, unidimensionale
81.96.86↔	Altra riparazione di altra articolazione specificata, Innesto di cartilagine e impianto di colture tissutali prodotte in vitro, chirurgico a cielo aperto	84.72↔	Applicazione di dispositivo di fissazione esterna, sistema ad anello
81.96.89↔	Altra riparazione di altra articolazione specificata, altro	84.73↔	Applicazione di un dispositivo o sistema misto
81.96.8a↔	Altra riparazione di altra articolazione specificata, Perforazione subcondrale, per via artroscopica	84.92↔	Separazione di gemelli siamesi uguali
81.96.8b↔	Altra riparazione di altra articolazione specificata, Perforazione subcondrale, chirurgica a cielo aperto	84.93↔	Separazione di gemelli siamesi diseguali
81.96.8c↔	Altra riparazione di altra articolazione specificata, Perforazione subcondrale con inserzione di impianto acellulare, per via artroscopica	84.99.00↔	Altri interventi sull'apparato muscoloscheletrico, NAS
81.96.90↔	Altri interventi di riparazione e plastica articolare, NAS	84.99.10↔	Altri interventi sulla mano
81.96.91↔	Altri interventi di riparazione e plastica articolare, Sutura di capsula o legamento collaterale	84.99.11↔	Altri interventi per anomalie congenite di altre parti dell'estremità superiore
81.96.92↔	Altri interventi di riparazione e plastica articolare, Rifissazione dell'apparato capsulo-legamentoso di altre articolazioni	84.99.12↔	Interventi per altre anomalie congenite di altre parti dell'estremità inferiore
81.96.96↔	Altri interventi di riparazione e plastica articolare, Inserzione di distanziatori (es. dopo rimozione di endoprotesi)	84.99.13↔	Interventi per altre anomalie congenite del piede
81.96.97↔	Altri interventi di riparazione e plastica articolare, Intervento complesso di primo impianto/sostituzione di endoprotesi articolare associato a sostituzione di osso e/o a sostituzione di articolazioni adiacenti	84.99.14↔	Plastica di Borggreve
81.96.99↔	Altra riparazione articolare, altro	84.99.20↔	Altri interventi sull'apparato muscoloscheletrico, Impianto, revisione o sostituzione di sostituto osseo parziale
81.96.9b↔	Altri interventi di riparazione e plastica articolare, altri interventi di plastica articolare	84.99.99↔	Altri interventi sull'apparato muscoloscheletrico, altro
81.99.00↔	Altri interventi sulle strutture articolari, NAS	86.22.20‡↔	Ampio sbrigliamento asportativo di ferita, infezione o ustione con inserzione di sistema di somministrazione farmacologica nel capo (eccetto labbra)
81.99.10↔	Revisione artroscopica di articolazione, NAS	86.22.27‡↔	Ampio sbrigliamento asportativo di ferita, infezione o ustione con inserzione di sistema di somministrazione farmacologica nella regione inguinale e genitale
81.99.19↔	Revisione artroscopica di articolazione, altro	86.22.28‡↔	Ampio sbrigliamento asportativo di ferita, infezione o ustione con inserzione di sistema di somministrazione farmacologica nell'estremità inferiore
81.99.1c↔	Revisione artroscopica di articolazione, Articolazione talocrurale	86.22.29‡↔	Ampio sbrigliamento asportativo di ferita, infezione o ustione con inserzione di sistema di somministrazione farmacologica in altra localizzazione
81.99.1d↔	Revisione artroscopica di articolazione, Articolazione subtalare	86.69.20↔	Ampio innesto cutaneo a spessore parziale nel capo (eccetto labbra e bocca)
81.99.20↔	Revisione chirurgica a cielo aperto di articolazione, NAS	86.69.21↔	Ampio innesto cutaneo a spessore parziale nel collo
81.99.2c↔	Revisione chirurgica a cielo aperto di articolazione, Articolazione talocrurale	86.69.22↔	Ampio innesto cutaneo a spessore parziale nella spalla e nel braccio
81.99.2d↔	Revisione chirurgica a cielo aperto di articolazione, Articolazione subtalare	86.69.23↔	Ampio innesto cutaneo a spessore parziale nell'avambraccio
81.99.30↔	Interventi artroscopici sulla cartilagine articolare, NAS	86.69.24↔	Ampio innesto cutaneo a spessore parziale nella mano
81.99.39↔	Interventi artroscopici sulla cartilagine articolare, altro	86.69.25↔	Ampio innesto cutaneo sottile nella parete toracica e nel dorso
81.99.3c↔	Interventi artroscopici sulla cartilagine articolare, Articolazione talocrurale		

86.69.26↔	Ampio innesto cutaneo a spessore parziale nella regione addominale	86.88.51↔	Impianto o sostituzione di sistema per terapia a pressione negativa, profondo, su torace, mediastino e sterno
86.69.27↔	Ampio innesto cutaneo a spessore parziale nella regione inguinale e genitale	86.88.52↔	Impianto o sostituzione di sistema per terapia a pressione negativa, sull'addome aperto
86.69.28↔	Ampio innesto cutaneo a spessore parziale nelle natiche	86.88.53↔	Impianto o sostituzione di sistema per terapia a pressione negativa, endoretale
86.69.29↔	Ampio innesto cutaneo a spessore parziale in altra sede	86.88.59↔	Impianto o sostituzione di sistema per terapia a pressione negativa, su cute e sottocute o in altra sede
86.69.2a↔	Ampio innesto cutaneo a spessore parziale nella coscia e nella gamba		
86.69.2b↔	Ampio innesto cutaneo a spessore parziale nel piede		
86.88.50↔	Impianto o sostituzione di sistema per terapia a pressione negativa, profondo, su ossa e articolazioni delle estremità		

ADRG I29**Interventi complessi sulla spalla**

Procedura nella tabella I29-1

DRG I29Z**Interventi complessi sulla spalla****Procedura I29-1**

78.01.00↔	Innesto osseo di scapola, della clavicola, delle coste e dello sterno, NAS	81.82.11↔	Riparazione di lussazione ricorrente della spalla, Plicatura capsulare con fissazione alla glenoide, per via artroscopica
78.01.10↔	Innesto osseo della scapola e della clavicola, con peduncolo vascolare e anastomosi microvascolare	81.82.19↔	Riparazione di lussazione ricorrente della spalla, altro, per via artroscopica
78.01.11↔	Innesto osseo della scapola e della clavicola, con peduncolo vascolare senza anastomosi microvascolare	81.82.20↔	Riparazione di lussazione ricorrente della spalla, Rifissazione del limbus, chirurgica a cielo aperto
78.01.12↔	Innesto osseo della scapola e della clavicola, allogenic	81.82.21↔	Riparazione di lussazione ricorrente della spalla, Plastica del margine glenoideo anteriore e posteriore
78.01.13↔	Innesto osteocondrale della scapola e della clavicola	81.82.22↔	Riparazione di lussazione ricorrente della spalla, Capsuloplastica anteriore e posteriore
78.01.19↔	Innesto osseo della scapola e della clavicola, altro (es. spongiosa autologa, innesto corticospongioso, innesto senza peduncolo vascolare)	81.82.29↔	Riparazione di lussazione ricorrente della spalla, altro, chirurgica a cielo aperto
78.01.99↔	Innesto osseo di scapola, della clavicola, delle coste e dello sterno, altro	81.82.99↔	Riparazione di lussazione ricorrente della spalla, altro
81.23↔	Artrodesi della spalla	83.63↔	Riparazione della cuffia dei rotatori
81.82.00↔	Riparazione di lussazione ricorrente della spalla, NAS		
81.82.10↔	Riparazione di lussazione ricorrente della spalla, Rifissazione del labbro glenoideo, per via artroscopica		

ADRG I30**Interventi complessi sul ginocchio**

Almeno una Procedura nella tabella I30-1 e Procedura nella tabella I30-2

DRG I30Z**Interventi complessi sul ginocchio****Procedura I30-1**

77.16.10↔	Altra incisione della rotula senza sezione, Esplorazione e trapanazione	78.06.20↔	Innesto osseo della rotula, Trasposizione, con peduncolo vascolare senza anastomosi microvascolare
77.16.11↔	Altra incisione della rotula senza sezione, Rimozione di corpo estraneo	78.16.00↔	Applicazione di fissatore esterno della rotula (Incl. Riduzione di frattura), NAS
77.16.12↔	Altra incisione della rotula senza sezione, Impianto e rimozione di sistema di somministrazione farmacologica	78.16.10↔	Riduzione chiusa di frattura della rotula con fissatore esterno
77.16.13↔	Altra incisione della rotula senza sezione, Drenaggio	78.16.11↔	Riduzione aperta di frattura della rotula con fissatore esterno
77.63.00↔	Asportazione locale di lesione o tessuto di radio e ulna, NAS	78.16.99↔	Applicazione di fissatore esterno della rotula (Incl. Riduzione di frattura), altro
77.63.20↔	Sbrigliamento di radio e ulna	78.43↔	Altri interventi di riparazione o plastica su radio e ulna
77.63.99↔	Asportazione locale di lesione o tessuto di radio e ulna, altro	78.56.00↔	Fissazione interna della rotula senza riduzione di frattura, NAS
77.67.00↔	Asportazione locale di lesione o tessuto di tibia e fibula, NAS	78.56.10↔	Revisione (senza sostituzione) di materiale di osteosintesi della rotula
77.67.10↔	Asportazione locale di lesione o tessuto della tibia	78.56.99↔	Fissazione interna della rotula senza riduzione di frattura, altro
77.67.11↔	Asportazione locale di lesione o tessuto della fibula	78.96↔	Inserzione di stimolatore di crescita ossea sulla rotula
77.67.20↔	Sbrigliamento della tibia	79.12.00↔	Riduzione chiusa di frattura di radio e ulna, con fissazione interna, NAS
77.67.21↔	Sbrigliamento della fibula	79.12.10↔	Riduzione chiusa di frattura del radio distale, con fissazione interna con filo o cerchiaggio dinamico
77.67.99↔	Asportazione locale di lesione o tessuto di tibia e fibula, altro	79.12.11↔	Riduzione chiusa di frattura del radio distale, con fissazione interna con filo endomidollare
77.86↔	Altra osteotomia parziale della rotula		
77.96↔	Osteotomia totale della rotula		
78.03.13↔	Innesto osteocondrale del radio e dell'ulna		

79.12.12↔	Riduzione chiusa di frattura del radio distale, con fissazione interna con chiodo endomidollare	80.15.20↔	Artrotomia dell'anca, Lavaggio articolare con drenaggio
79.12.13↔	Riduzione chiusa di frattura del radio distale mediante fissazione interna con tecnica mini-invasiva con palloncino	80.15.21↔	Artrotomia dell'anca, Asportazione di corpo libero intra-articolare
79.12.19↔	Riduzione chiusa di frattura del radio distale, con altra fissazione interna (es. vite, placca)	80.15.99↔	Altra artrotomia dell'anca, altro
79.12.20↔	Riduzione chiusa di altra frattura del radio con filo o cerchiaggio dinamico	80.16.00↔	Altra artrotomia del ginocchio, NAS
79.12.21↔	Riduzione chiusa di altra frattura del radio, con fissazione interna con filo endomidollare	80.16.10↔	Artrotomia artroscopica del ginocchio, lavaggio articolare con drenaggio
79.12.22↔	Riduzione chiusa di altra frattura del radio, con fissazione interna con chiodo endomidollare	80.16.11↔	Artrotomia artroscopica del ginocchio, asportazione di corpo libero intra-articolare
79.12.23↔	Riduzione chiusa di altra frattura del radio mediante fissazione interna con tecnica mini-invasiva con palloncino	80.16.12↔	Artrotomia artroscopica del ginocchio, impianto o rimozione di sistema di somministrazione farmacologica
79.12.29↔	Riduzione chiusa di altra frattura del radio, con altra fissazione interna (es. vite, placca)	80.16.20↔	Artrotomia del ginocchio, Lavaggio articolare con drenaggio
79.12.30↔	Riduzione chiusa di frattura dell'ulna, con fissazione interna con filo o cerchiaggio dinamico	80.16.21↔	Artrotomia del ginocchio, Asportazione di corpo libero intra-articolare
79.12.31↔	Riduzione chiusa di frattura dell'ulna, con fissazione interna con filo endomidollare	80.16.99↔	Altra artrotomia del ginocchio, altro
79.12.32↔	Riduzione chiusa di frattura dell'ulna, con fissazione interna con chiodo endomidollare	80.46.00↔	Incisione di capsula articolare, legamenti o cartilagine del ginocchio, NAS
79.12.39↔	Riduzione chiusa di frattura dell'ulna, con altra fissazione interna (es. vite, placca)	80.46.10↔	Incisione di capsula articolare, legamenti o cartilagine, articolazione del ginocchio
79.12.99↔	Riduzione chiusa di frattura di radio e ulna, con fissazione interna, altro	80.46.20↔	Incisione di capsula articolare, legamenti o cartilagine, articolazione tibio-fibulare prossimale
79.19.30↔	Riduzione chiusa di frattura della rotula, con fissazione interna	80.46.99↔	Incisione di capsula articolare, legamenti o cartilagine del ginocchio, altro
79.29.00↔	Riduzione aperta di frattura di altre ossa specificate, escluse quelle facciali, senza fissazione interna, NAS	80.6x.00↔	Meniscectomia del ginocchio, NAS
79.29.10↔	Riduzione aperta di frattura semplice di clavicola e scapola, senza fissazione interna	80.6x.10↔	Meniscectomia del ginocchio, per via artroscopica, parziale
79.29.11↔	Riduzione aperta di frattura pluriframmentaria di clavicola e scapola, senza fissazione interna	80.6x.11↔	Meniscectomia del ginocchio, per via artroscopica, totale
79.29.30↔	Riduzione aperta di frattura della rotula, senza fissazione interna	80.6x.20↔	Meniscectomia del ginocchio, chirurgica a cielo aperto, parziale
79.29.99↔	Riduzione aperta di frattura di altre ossa specificate, escluse quelle facciali, senza fissazione interna, altro	80.6x.21↔	Meniscectomia del ginocchio, chirurgica a cielo aperto, totale
79.36.00↔	Riduzione aperta di frattura di tibia e fibula, con fissazione interna, NAS	80.6x.99↔	Meniscectomia del ginocchio, altro
79.36.10↔	Riduzione aperta di frattura semplice della tibia prossimale, con fissazione interna con staffe (di Blount) o chiodo endomidollare	80.76.00↔	Sinoviectomia del ginocchio, NAS
79.36.11↔	Riduzione aperta di frattura semplice della tibia prossimale, con fissazione interna con vite	80.76.10↔	Sinoviectomia artroscopica dell'articolazione del ginocchio
79.36.12↔	Riduzione aperta di frattura semplice della tibia prossimale, con altra fissazione interna	80.76.11↔	Sinoviectomia artroscopica dell'articolazione tibio-fibulare prossimale
79.36.13↔	Riduzione aperta di frattura pluriframmentaria della tibia prossimale, con fissazione interna con staffe (di Blount)	80.76.20↔	Sinoviectomia a cielo aperto dell'articolazione del ginocchio
79.36.14↔	Riduzione aperta di frattura pluriframmentaria della tibia prossimale, con altra fissazione interna	80.76.21↔	Sinoviectomia a cielo aperto dell'articolazione tibio-fibulare prossimale
79.36.32↔	Riduzione aperta di frattura semplice della tibia distale, con altra fissazione interna	80.76.99↔	Sinoviectomia del ginocchio, altro
79.36.50↔	Riduzione aperta di frattura semplice della fibula prossimale, con fissazione interna	80.86.00↔	Altra asportazione o distruzione locale di lesione dell'articolazione del ginocchio, NAS
79.36.51↔	Riduzione aperta di frattura pluriframmentaria della fibula prossimale, con fissazione interna	80.86.10↔	Asportazione o distruzione locale di lesione dell'articolazione del ginocchio per via artroscopica
79.39.40↔	Riduzione aperta di frattura della rotula, con fissazione interna	80.86.11↔	Sbrigliamento dell'articolazione del ginocchio
79.59.00↔	Riduzione aperta di epifisiolisi di altre ossa specificate, escluse quelle facciali, NAS	80.86.12↔	Asportazione di cisti dell'articolazione del ginocchio
79.59.10↔	Riduzione aperta di epifisiolisi della rotula	80.86.13↔	Asportazione di cisti meniscale del ginocchio
79.59.99↔	Riduzione aperta di epifisiolisi di altre ossa specificate, escluse quelle facciali, altro	80.86.99↔	Altra asportazione o distruzione locale di lesione dell'articolazione del ginocchio, altro
79.86.00↔	Riduzione aperta di lussazione del ginocchio, NAS	81.42↔	Riparazione del ginocchio five-in-one
79.86.10↔	Riduzione aperta di lussazione tibio-fibulare prossimale	81.43↔	Riparazione della triade del ginocchio
79.86.19↔	Riduzione aperta di lussazione femoro-tibiale	81.44.00↔	Stabilizzazione della rotula, NAS
79.86.99↔	Riduzione aperta di lussazione del ginocchio, altro	81.44.10↔	Stabilizzazione della rotula, Sezione del retinacolo, laterale
79.92↔	Interventi non specificati su lesione dell'ulna e del radio	81.44.11↔	Stabilizzazione della rotula, Sezione del retinacolo, laterale con intervento di riallineamento
80.15.00↔	Altra artrotomia dell'anca, NAS	81.44.12↔	Stabilizzazione della rotula, Trasposizione dell'inserzione del tendine rotuleo
80.15.10↔	Artrotomia artroscopica dell'anca, lavaggio articolare con drenaggio	81.44.13↔	Stabilizzazione della rotula, Trasposizione dell'inserzione del tendine rotuleo con innesto osseo
80.15.11↔	Artrotomia artroscopica dell'anca, asportazione di corpo libero intra-articolare	81.44.14↔	Stabilizzazione della rotula con plastica MPFL (legamento patello-femorale mediale)
80.15.12↔	Artrotomia artroscopica dell'anca, impianto o rimozione di sistema di somministrazione farmacologica	81.44.99↔	Stabilizzazione della rotula, altro
		81.45.00↔	Altra riparazione dei legamenti crociati del ginocchio, NAS
		81.45.10↔	Ricostruzione del crociato anteriore con tendine rotuleo autologo, per via artroscopica
		81.45.11↔	Ricostruzione del crociato posteriore con tendine rotuleo autologo, per via artroscopica
		81.45.12↔	Ricostruzione del crociato anteriore con tendine semitendinoso e/o gracile, per via artroscopica
		81.45.13↔	Ricostruzione del crociato posteriore con tendine semitendinoso e/o gracile, per via artroscopica
		81.45.19↔	Altra riparazione dei legamenti crociati del ginocchio, per via artroscopica
		81.45.20↔	Ricostruzione del crociato anteriore con tendine rotuleo autologo, chirurgica a cielo aperto

81.45.21↔	Ricostruzione del crociato posteriore con tendine rotuleo autologo, chirurgica a cielo aperto	81.95.13↔	Sutura della capsula o del legamento in altra parte dell'arto inferiore, Sutura del legamento crociato posteriore del ginocchio, chirurgica a cielo aperto
81.45.22↔	Ricostruzione del crociato anteriore con tendine semitendinoso e/o gracile, chirurgica a cielo aperto	81.95.14↔	Sutura della capsula o del legamento in altra parte dell'arto inferiore, Sutura dell'apparato capsulo-legamentoso mediale con intervento sul menisco, per via artroscopica
81.45.23↔	Ricostruzione del crociato posteriore con tendine semitendinoso e/o gracile, chirurgica a cielo aperto	81.95.15↔	Sutura della capsula o del legamento in altra parte dell'arto inferiore, Sutura dell'apparato capsulo-legamentoso mediale con intervento sul menisco, chirurgica a cielo aperto
81.45.29↔	Altra riparazione dei legamenti crociati del ginocchio, chirurgica a cielo aperto	81.95.16↔	Sutura della capsula o del legamento in altra parte dell'arto inferiore, Sutura dell'apparato capsulo-legamentoso laterale, per via artroscopica
81.45.99↔	Altra riparazione dei legamenti crociati del ginocchio, altro	81.95.17↔	Sutura della capsula o del legamento in altra parte dell'arto inferiore, Sutura dell'apparato capsulo-legamentoso laterale, chirurgica a cielo aperto
81.46↔	Altra riparazione dei legamenti collaterali del ginocchio	81.95.18↔	Sutura della capsula o del legamento in altra parte dell'arto inferiore, Sutura dell'apparato capsulo-legamentoso dorsale, chirurgica a cielo aperto
81.47.00↔	Altra riparazione del ginocchio, NAS	81.95.99↔	Sutura della capsula o del legamento in altra parte dell'arto inferiore, altro
81.47.10↔	Rifissazione di frammento osteocondrale del ginocchio	81.96.93↔	Altri interventi di riparazione e plastica articolare, Impianto/rimozione di menisco di collagene
81.47.11↔	Rifissazione di frammento osteocondrale del ginocchio, per via artroscopica	81.96.94↔	Altri interventi di riparazione e plastica articolare, Impianto/rimozione di menisco di collagene, per via artroscopica
81.47.14↔	Rifissazione del menisco, chirurgica a cielo aperto	81.99.14↔	Revisione artroscopica di articolazione, Gomito
81.47.15↔	Rifissazione del menisco, per via artroscopica	81.99.1a↔	Revisione artroscopica di articolazione, Articolazione del ginocchio
81.47.16↔	Trapianto di menisco	81.99.1b↔	Revisione artroscopica di articolazione, Articolazione tibio-fibulare prossimale
81.47.17↔	Innesto di cartilagine e impianto di colture tissutali prodotte in vitro del ginocchio, chirurgica a cielo aperto	81.99.24↔	Revisione chirurgica a cielo aperto di articolazione, Gomito
81.47.18↔	Innesto di cartilagine e impianto di colture tissutali prodotte in vitro del ginocchio, per via artroscopica	81.99.2a↔	Revisione chirurgica a cielo aperto di articolazione, Articolazione del ginocchio
81.47.19↔	Rifissazione ossea di legamento crociato, chirurgica a cielo aperto	81.99.2b↔	Revisione chirurgica a cielo aperto di articolazione, Articolazione tibio-fibulare prossimale
81.47.20↔	Rifissazione ossea di legamento crociato, per via artroscopica	81.99.34↔	Interventi artroscopici sulla cartilagine articolare, Gomito
81.47.23↔	Perforazione subcondrale del ginocchio, chirurgica a cielo aperto	81.99.3a↔	Interventi artroscopici sulla cartilagine articolare e sui menischi, Articolazione del ginocchio
81.47.24↔	Perforazione subcondrale del ginocchio, per via artroscopica	81.99.3b↔	Interventi artroscopici sulla cartilagine articolare, Articolazione tibio-fibulare prossimale
81.47.25↔	Perforazione subcondrale del ginocchio con inserzione di impianto acellulare, per via artroscopica	81.99.4a↔	Interventi chirurgici a cielo aperto sulla cartilagine articolare e sui menischi, Articolazione del ginocchio
81.47.26↔	Impianto di sostituto cartilagineo metallico individuale nel ginocchio	81.99.4b↔	Interventi chirurgici a cielo aperto sulla cartilagine articolare, Articolazione tibio-fibulare prossimale
81.47.27↔	Artroplastica di resezione del ginocchio	81.99.54↔	Artrorisi e fissazione temporanea di articolazione, Gomito
81.47.28↔	Perforazione subcondrale dell'articolazione del ginocchio con inserzione di impianto acellulare, chirurgica a cielo aperto	81.99.5a↔	Artrorisi e fissazione temporanea di articolazione, Articolazione del ginocchio
81.47.30↔	Altra rifissazione e sutura dell'apparato capsulo-legamentoso del ginocchio	81.99.5b↔	Artrorisi e fissazione temporanea di articolazione, Articolazione tibio-fibulare prossimale
81.47.31↔	Altra legamentoplastica del ginocchio, chirurgica a cielo aperto	81.99.82↔	Altri interventi artroscopici sulle strutture articolari, Articolazione del ginocchio
81.47.40↔	Altra riparazione del ginocchio, Rotula e apparato di sostegno	81.99.95↔	Altri interventi chirurgici a cielo aperto sulle strutture articolari, Articolazione radio-ulnare prossimale
81.47.50↔	Innesto cartilagineo con procedura OATS (sistema di transfer osteoarticolare), mosaico-plastica, chirurgica a cielo aperto	81.99.9a↔	Altri interventi chirurgici a cielo aperto sulle strutture articolari, Articolazione tibio-fibulare prossimale
81.47.51↔	Innesto cartilagineo con procedura OATS (sistema di transfer osteoarticolare), mosaico-plastica, per via artroscopica		
81.47.60↔	Plastica della troclea femorale con artrotomia, osteotomia del femore distale con o senza spongioplastica subcondrale		
81.47.90↔	Altra riparazione del ginocchio, per via artroscopica		
81.47.99↔	Altra riparazione del ginocchio, altro		
81.95.00↔	Sutura della capsula o del legamento in altra parte dell'arto inferiore, NAS		
81.95.10↔	Sutura della capsula o del legamento in altra parte dell'arto inferiore, Sutura del legamento crociato anteriore del ginocchio, per via artroscopica		
81.95.11↔	Sutura della capsula o del legamento in altra parte dell'arto inferiore, Sutura del legamento crociato anteriore del ginocchio, chirurgica a cielo aperto		
81.95.12↔	Sutura della capsula o del legamento in altra parte dell'arto inferiore, Sutura del legamento crociato posteriore del ginocchio, per via artroscopica		

Procedura I30-2

78.05.10↔	Innesto osseo del femore, con peduncolo vascolare e anastomosi microvascolare	79.36.11↔	Riduzione aperta di frattura semplice della tibia prossimale, con fissazione interna con vite
78.05.11↔	Innesto osseo del femore, con peduncolo vascolare senza anastomosi microvascolare	79.36.12↔	Riduzione aperta di frattura semplice della tibia prossimale, con altra fissazione interna
78.05.12↔	Innesto osseo del femore, allogenico	79.36.13↔	Riduzione aperta di frattura pluriframmentaria della tibia prossimale, con fissazione interna con staffe (di Blount)
78.05.13↔	Innesto osteocondrale del femore	79.36.14↔	Riduzione aperta di frattura pluriframmentaria della tibia prossimale, con altra fissazione interna
78.06.20↔	Innesto osseo della rotula, Trasposizione, con peduncolo vascolare senza anastomosi microvascolare	79.36.20↔	Riduzione aperta di frattura semplice del corpo della tibia, con fissazione interna
79.36.00↔	Riduzione aperta di frattura di tibia e fibula, con fissazione interna, NAS		
79.36.10↔	Riduzione aperta di frattura semplice della tibia prossimale, con fissazione interna con staffe (di Blount) o chiodo endomidollare		

79.36.30↔	Riduzione aperta di frattura semplice della tibia distale, con fissazione interna con chiodo endomidollare o placca a stabilità angolare	81.42↔	Riparazione del ginocchio five-in-one
79.36.31↔	Riduzione aperta di frattura semplice della tibia distale, con fissazione interna con altra placca	81.43↔	Riparazione della triade del ginocchio
79.36.32↔	Riduzione aperta di frattura semplice della tibia distale, con altra fissazione interna	81.45.00↔	Altra riparazione dei legamenti crociati del ginocchio, NAS
79.36.40↔	Riduzione aperta di frattura pluriframmentaria di altre parti della tibia, con fissazione interna	81.45.10↔	Ricostruzione del crociato anteriore con tendine rotuleo autologo, per via artroscopica
79.36.50↔	Riduzione aperta di frattura semplice della fibula prossimale, con fissazione interna	81.45.11↔	Ricostruzione del crociato posteriore con tendine rotuleo autologo, per via artroscopica
79.36.51↔	Riduzione aperta di frattura pluriframmentaria della fibula prossimale, con fissazione interna	81.45.12↔	Ricostruzione del crociato anteriore con tendine semitendinoso e/o gracile, per via artroscopica
79.36.60↔	Riduzione aperta di frattura semplice della diafisi della fibula, con fissazione interna con chiodo endomidollare	81.45.13↔	Ricostruzione del crociato posteriore con tendine semitendinoso e/o gracile, per via artroscopica
79.36.61↔	Riduzione aperta di frattura semplice della diafisi della fibula, con altra fissazione interna	81.45.19↔	Altra riparazione dei legamenti crociati del ginocchio, per via artroscopica
79.36.62↔	Riduzione aperta di frattura pluriframmentaria della diafisi della fibula, con fissazione interna con placca (con stabilità angolare)	81.45.20↔	Ricostruzione del crociato anteriore con tendine rotuleo autologo, chirurgica a cielo aperto
79.36.63↔	Riduzione aperta di frattura pluriframmentaria della diafisi della fibula, con altra fissazione interna	81.45.21↔	Ricostruzione del crociato posteriore con tendine rotuleo autologo, chirurgica a cielo aperto
79.36.70↔	Riduzione aperta di frattura semplice della fibula distale, con fissazione interna con staffe (di Blount)	81.45.22↔	Ricostruzione del crociato anteriore con tendine semitendinoso e/o gracile, chirurgica a cielo aperto
79.36.71↔	Riduzione aperta di frattura semplice della fibula distale, con fissazione interna con placca	81.45.23↔	Ricostruzione del crociato posteriore con tendine semitendinoso e/o gracile, chirurgica a cielo aperto
79.36.72↔	Riduzione aperta di frattura semplice della fibula distale, con altra fissazione interna	81.45.29↔	Altra riparazione dei legamenti crociati del ginocchio, chirurgica a cielo aperto
79.36.73↔	Riduzione aperta di frattura pluriframmentaria della fibula distale, con fissazione interna	81.45.99↔	Altra riparazione dei legamenti crociati del ginocchio, altro
79.36.99↔	Riduzione aperta di frattura di tibia e fibula, con fissazione interna, altro	81.96.93↔	Altri interventi di riparazione e plastica articolare, Impianto/rimozione di menisco di collagene
		81.96.94↔	Altri interventi di riparazione e plastica articolare, Impianto/rimozione di menisco di collagene, per via artroscopica

ADRG I31**Interventi multipli complessi sul gomito e avambraccio o distrazione transarticolare dei tessuti molli per anomalie congenite della mano**

Almeno due Procedure nella tabella I31-1 o Beidseitige Prozedur nella tabella I31-2 o Procedura nella tabella I31-3

DRG I31Z**Interventi multipli complessi sul gomito e avambraccio o distrazione transarticolare dei tessuti molli per anomalie congenite della mano****Procedura I31-1**

77.23↔	Osteotomia cuneiforme del radio e dell'ulna	78.23.00↔	Accorciamento di radio e ulna, NAS
77.33.00↔	Altra sezione del radio e dell'ulna, NAS	78.23.10↔	Epifisiodesi temporanea di radio e ulna
77.33.10↔	Corticotomia per osteogenesi distrattiva del radio e dell'ulna	78.23.11↔	Epifisiodesi permanente di radio e ulna
77.33.20↔	Altra sezione del radio e dell'ulna, Sezione dell'ulna (corpo e distale)	78.23.12↔	Epifisiolisi terapeutica di radio e ulna
77.33.99↔	Altra sezione del radio e dell'ulna, altro	78.23.99↔	Accorciamento di radio e ulna, altro
77.69.12↔	Asportazione locale di lesione o tessuto delle ossa pelviche	78.29.30↔	Epifisiodesi temporanea di ossa pelviche
77.69.22↔	Sbrigliamento delle ossa pelviche	78.29.31↔	Epifisiodesi permanente di ossa pelviche
77.83↔	Altra osteotomia parziale del radio e dell'ulna	78.29.32↔	Epifisiolisi terapeutica di ossa pelviche
77.93↔	Osteotomia totale del radio e dell'ulna	78.29.39↔	Altro accorciamento di ossa pelviche
78.03.10↔	Innesto osseo del radio e dell'ulna, con peduncolo vascolare e anastomosi microvascolare	78.43↔	Altri interventi di riparazione o plastica su radio e ulna
78.03.11↔	Innesto osseo del radio e dell'ulna, con peduncolo vascolare senza anastomosi microvascolare	78.49.12↔	Altri interventi di riparazione o plastica sulle ossa pelviche
78.03.12↔	Innesto osseo del radio e dell'ulna, allogeneo	78.53.00↔	Fissazione interna del radio e dell'ulna senza riduzione di frattura, NAS
78.03.13↔	Innesto osteocondrale del radio e dell'ulna	78.53.10↔	Revisione (senza sostituzione) di materiale di osteosintesi del radio
78.13.00↔	Applicazione di fissatore esterno del radio (Incl. Riduzione di frattura), NAS	78.53.20↔	Revisione (senza sostituzione) di materiale di osteosintesi dell'ulna
78.13.10↔	Riduzione chiusa di frattura del radio distale con fissatore esterno	78.53.99↔	Fissazione interna del radio e dell'ulna senza riduzione di frattura, altro
78.13.11↔	Riduzione chiusa di altra frattura del radio con fissatore esterno	78.93↔	Inserzione di stimolatore di crescita ossea su radio e ulna
78.13.12↔	Riduzione aperta di frattura del radio distale con fissatore esterno	79.22.00↔	Riduzione aperta di frattura del radio e dell'ulna, senza fissazione interna, NAS
78.13.13↔	Riduzione aperta di altra frattura del radio con fissatore esterno	79.22.10↔	Riduzione aperta di frattura del radio distale, senza fissazione interna
78.13.20↔	Riduzione chiusa di frattura dell'ulna con fissatore esterno	79.22.19↔	Riduzione aperta di altra frattura del radio, senza fissazione interna
78.13.99↔	Applicazione di fissatore esterno del radio (Incl. Riduzione di frattura), altro	79.22.20↔	Riduzione aperta di frattura dell'ulna, senza fissazione interna

79.22.99↔	Riduzione aperta di frattura del radio e dell'ulna, senza fissazione interna, altro	81.24↔	Artrodesi del gomito
79.32.00↔	Riduzione aperta di frattura del radio e dell'ulna, con fissazione interna, NAS	81.85.00↔	Altra riparazione del gomito, NAS
79.32.10↔	Riduzione aperta di frattura del radio distale, con fissazione interna	81.85.10↔	Rifissazione di frammento osteocondrale del gomito, per via artroscopica
79.32.19↔	Riduzione aperta di altra frattura del radio, con fissazione interna	81.85.11↔	Rifissazione di frammento osteocondrale del gomito, chirurgica a cielo aperto
79.32.29↔	Riduzione aperta di frattura dell'ulna, con fissazione interna	81.85.14↔	Innesto di cartilagine e impianto del gomito di colture tissutali prodotte in vitro, per via artroscopica
79.32.99↔	Riduzione aperta di frattura del radio e dell'ulna, con fissazione interna, altro	81.85.15↔	Innesto di cartilagine e impianto del gomito di colture tissutali prodotte in vitro, chirurgica a cielo aperto
79.52.00↔	Riduzione aperta di epifisiolisi del radio e dell'ulna, NAS	81.85.18↔	Perforazione subcondrale del gomito, per via artroscopica
79.52.10↔	Riduzione aperta di epifisiolisi del radio distale	81.85.19↔	Perforazione subcondrale del gomito, chirurgica a cielo aperto
79.52.20↔	Riduzione aperta di altra epifisiolisi del radio e dell'ulna	81.85.20↔	Perforazione subcondrale del gomito con inserzione di impianto acellulare, per via artroscopica
79.52.99↔	Riduzione aperta di epifisiolisi del radio e dell'ulna, altro	81.85.21↔	Artroplastica di resezione del gomito
79.62↔	Sbrigliamento di frattura esposta di radio e ulna	81.85.30↔	Sostituzione con protesi della superficie articolare distale dell'omero
79.82↔	Riduzione aperta di lussazione del gomito	81.85.32↔	Altra riparazione del gomito, Protesi dell'estremità prossimale dell'ulna
80.12.00↔	Altra artrotomia del gomito, NAS	81.85.99↔	Altra riparazione del gomito, altro
80.12.10↔	Artrotomia artroscopica del gomito, lavaggio articolare con drenaggio	81.99.14↔	Revisione artroscopica di articolazione, Gomito
80.12.11↔	Artrotomia artroscopica del gomito, asportazione di corpo libero intra-articolare	81.99.24↔	Revisione chirurgica a cielo aperto di articolazione, Gomito
80.12.12↔	Artrotomia artroscopica del gomito, impianto o rimozione di sistema di somministrazione farmacologica	81.99.34↔	Interventi artroscopici sulla cartilagine articolare, Gomito
80.12.20↔	Artrotomia del gomito, Lavaggio articolare con drenaggio	81.99.44↔	Interventi chirurgici a cielo aperto sulla cartilagine articolare, Gomito
80.12.21↔	Artrotomia del gomito, Asportazione di corpo libero intra-articolare	81.99.54↔	Artrorisi e fissazione temporanea di articolazione, Gomito
80.12.99↔	Altra artrotomia del gomito, altro	81.99.94↔	Altri interventi chirurgici a cielo aperto sulle strutture articolari, Gomito
80.42↔	Incisione di capsula articolare, legamenti o cartilagine del gomito	81.99.95↔	Altri interventi chirurgici a cielo aperto sulle strutture articolari, Articolazione radio-ulnare prossimale
80.72.00↔	Sinoviectomia del gomito, NAS	83.83↔	Ricostruzione di puleggia tendinea
80.72.10↔	Sinoviectomia artroscopica del gomito		
80.72.20↔	Sinoviectomia a cielo aperto del gomito		
80.72.99↔	Sinoviectomia del gomito, altro		

Procedura I31-2

77.23↔	Osteotomia cuneiforme del radio e dell'ulna	78.53.10↔	Revisione (senza sostituzione) di materiale di osteosintesi del radio
77.33.00↔	Altra sezione del radio e dell'ulna, NAS	78.53.20↔	Revisione (senza sostituzione) di materiale di osteosintesi dell'ulna
77.33.10↔	Corticotomia per osteogenesi distrattiva del radio e dell'ulna	78.53.99↔	Fissazione interna del radio e dell'ulna senza riduzione di frattura, altro
77.33.20↔	Altra sezione del radio e dell'ulna, Sezione dell'ulna (corpo e distale)	79.12.00↔	Riduzione chiusa di frattura di radio e ulna, con fissazione interna, NAS
77.33.99↔	Altra sezione del radio e dell'ulna, altro	79.12.10↔	Riduzione chiusa di frattura del radio distale, con fissazione interna con filo o cerchiaggio dinamico
77.63.00↔	Asportazione locale di lesione o tessuto di radio e ulna, NAS	79.12.11↔	Riduzione chiusa di frattura del radio distale, con fissazione interna con filo endomidollare
77.63.20↔	Sbrigliamento di radio e ulna	79.12.12↔	Riduzione chiusa di frattura del radio distale, con fissazione interna con chiodo endomidollare
77.63.99↔	Asportazione locale di lesione o tessuto di radio e ulna, altro	79.12.13↔	Riduzione chiusa di frattura del radio distale mediante fissazione interna con tecnica mini-invasiva con palloncino
77.83↔	Altra osteotomia parziale del radio e dell'ulna	79.12.19↔	Riduzione chiusa di frattura del radio distale, con altra fissazione interna (es. vite, placca)
77.93↔	Osteotomia totale del radio e dell'ulna	79.12.20↔	Riduzione chiusa di altra frattura del radio con filo o cerchiaggio dinamico
78.03.10↔	Innesto osseo del radio e dell'ulna, con peduncolo vascolare e anastomosi microvascolare	79.12.21↔	Riduzione chiusa di altra frattura del radio, con fissazione interna con filo endomidollare
78.03.11↔	Innesto osseo del radio e dell'ulna, con peduncolo vascolare senza anastomosi microvascolare	79.12.22↔	Riduzione chiusa di altra frattura del radio, con fissazione interna con chiodo endomidollare
78.03.12↔	Innesto osseo del radio e dell'ulna, allogenic	79.12.23↔	Riduzione chiusa di altra frattura del radio mediante fissazione interna con tecnica mini-invasiva con palloncino
78.03.13↔	Innesto osteocondrale del radio e dell'ulna	79.12.29↔	Riduzione chiusa di altra frattura del radio, con altra fissazione interna (es. vite, placca)
78.13.00↔	Applicazione di fissatore esterno del radio (Incl. Riduzione di frattura), NAS	79.12.30↔	Riduzione chiusa di frattura dell'ulna, con fissazione interna con filo o cerchiaggio dinamico
78.13.10↔	Riduzione chiusa di frattura del radio distale con fissatore esterno	79.12.31↔	Riduzione chiusa di frattura dell'ulna, con fissazione interna con filo endomidollare
78.13.11↔	Riduzione chiusa di altra frattura del radio con fissatore esterno	79.12.32↔	Riduzione chiusa di frattura dell'ulna, con fissazione interna con chiodo endomidollare
78.13.12↔	Riduzione aperta di frattura del radio distale con fissatore esterno	79.12.39↔	Riduzione chiusa di frattura dell'ulna, con altra fissazione interna (es. vite, placca)
78.13.13↔	Riduzione aperta di altra frattura del radio con fissatore esterno		
78.13.20↔	Riduzione chiusa di frattura dell'ulna con fissatore esterno		
78.13.99↔	Applicazione di fissatore esterno del radio (Incl. Riduzione di frattura), altro		
78.23.00↔	Accorciamento di radio e ulna, NAS		
78.23.10↔	Epifisiodesi temporanea di radio e ulna		
78.23.11↔	Epifisiodesi permanente di radio e ulna		
78.23.12↔	Epifisiolisi terapeutica di radio e ulna		
78.23.99↔	Accorciamento di radio e ulna, altro		
78.43↔	Altri interventi di riparazione o plastica su radio e ulna		
78.53.00↔	Fissazione interna del radio e dell'ulna senza riduzione di frattura, NAS		

79.12.99↔	Riduzione chiusa di frattura di radio e ulna, con fissazione interna, altro	80.12.20↔	Artrotomia del gomito, Lavaggio articolare con drenaggio
79.22.00↔	Riduzione aperta di frattura del radio e dell'ulna, senza fissazione interna, NAS	80.12.21↔	Artrotomia del gomito, Asportazione di corpo libero intra-articolare
79.22.10↔	Riduzione aperta di frattura del radio distale, senza fissazione interna	80.12.99↔	Altra artrotomia del gomito, altro
79.22.19↔	Riduzione aperta di altra frattura del radio, senza fissazione interna	80.42↔	Incisione di capsula articolare, legamenti o cartilagine del gomito
79.22.20↔	Riduzione aperta di frattura dell'ulna, senza fissazione interna	80.72.00↔	Sinoviectomia del gomito, NAS
79.22.99↔	Riduzione aperta di frattura del radio e dell'ulna, senza fissazione interna, altro	80.72.10↔	Sinoviectomia artroscopica del gomito
79.32.00↔	Riduzione aperta di frattura del radio e dell'ulna, con fissazione interna, NAS	80.72.20↔	Sinoviectomia a cielo aperto del gomito
79.32.10↔	Riduzione aperta di frattura del radio distale, con fissazione interna	80.72.99↔	Sinoviectomia del gomito, altro
79.32.19↔	Riduzione aperta di altra frattura del radio, con fissazione interna	81.24↔	Artrodesi del gomito
79.32.29↔	Riduzione aperta di frattura dell'ulna, con fissazione interna	81.84↔	Sostituzione totale del gomito
79.32.99↔	Riduzione aperta di frattura del radio e dell'ulna, con fissazione interna, altro	81.85.00↔	Altra riparazione del gomito, NAS
79.52.00↔	Riduzione aperta di epifisiolisi del radio e dell'ulna, NAS	81.85.10↔	Rifissazione di frammento osteocondrale del gomito, per via artroscopica
79.52.10↔	Riduzione aperta di epifisiolisi del radio distale	81.85.11↔	Rifissazione di frammento osteocondrale del gomito, chirurgica a cielo aperto
79.52.20↔	Riduzione aperta di altra epifisiolisi del radio e dell'ulna	81.85.14↔	Innesto di cartilagine e impianto del gomito di colture tissutali prodotte in vitro, per via artroscopica
79.52.99↔	Riduzione aperta di epifisiolisi del radio e dell'ulna, altro	81.85.15↔	Innesto di cartilagine e impianto del gomito di colture tissutali prodotte in vitro, chirurgica a cielo aperto
79.62↔	Sbrigliamento di frattura esposta di radio e ulna	81.85.18↔	Perforazione subcondrale del gomito, per via artroscopica
79.82↔	Riduzione aperta di lussazione del gomito	81.85.19↔	Perforazione subcondrale del gomito, chirurgica a cielo aperto
79.92↔	Interventi non specificati su lesione dell'ulna e del radio	81.85.20↔	Perforazione subcondrale del gomito con inserzione di impianto acellulare, per via artroscopica
80.12.00↔	Altra artrotomia del gomito, NAS	81.85.21↔	Artroplastica di resezione del gomito
80.12.10↔	Artrotomia artroscopica del gomito, lavaggio articolare con drenaggio	81.85.30↔	Sostituzione con protesi della superficie articolare distale dell'omero
80.12.11↔	Artrotomia artroscopica del gomito, asportazione di corpo libero intra-articolare	81.85.32↔	Altra riparazione del gomito, Protesi dell'estremità prossimale dell'ulna
80.12.12↔	Artrotomia artroscopica del gomito, impianto o rimozione di sistema di somministrazione farmacologica	81.85.99↔	Altra riparazione del gomito, altro
		81.99.14↔	Revisione artroscopica di articolazione, Gomito
		83.83↔	Ricostruzione di puleggia tendinea

Procedura I31-3

82.82↔ Riparazione di schisi della mano

ADRG I32

Interventi su polso e mano

Diagnosi principale nella tabella I32-1 e almeno una Procedura nella tabella I32-3 o almeno una Procedura nella tabella I32-4

DRG I32A

Interventi su polso e mano con intervento complesso o moderatamente complesso in più tempi

(Almeno una Procedura nella tabella I32-5 o ogni Procedura nella Tabella I32-6 eccetto I32-7) e almeno due Trattamenti, che sono temporalmente distanti di almeno un giorno nella [almeno due Procedure nella tabella I32-8]

DRG I32B

Interventi su polso e mano senza intervento in più tempi, con intervento complesso o moderatamente complesso, età < 6 anni

(Almeno una Procedura nella tabella I32-5 o ogni Procedura nella Tabella I32-6 eccetto I32-7) e Età < 6 anni

DRG I32C

Interventi su polso e mano senza intervento in più tempi, con intervento complesso o moderatamente complesso, con intervento complicante o per anomalia congenita della mano, età > 5 anni

(Almeno una Procedura nella tabella I32-5 o ogni Procedura nella Tabella I32-6 eccetto I32-7) e (Procedura nella tabella I32-9 o Diagnosi nella tabella I32-2)

DRG I32D

Interventi su polso e mano senza intervento in più tempi, senza intervento complesso, senza intervento complicante, eccetto che per anomalia congenita della mano, con intervento moderatamente complesso, età > 5 anni

Almeno una Procedura nella tabella I32-5 o ogni Procedura nella Tabella I32-6 eccetto I32-7

DRG I32E

Interventi su polso e mano senza interventi complessi o moderatamente complessi

Diagnosi principale I32-1

C40.1	Tumore Maligno: Ossa corte dell'arto superiore	M66.24	Rottura spontanea di tendini estensori: mano
C47.1	Tumore Maligno: Nervi periferici dell'arto superiore, inclusa la spalla	M66.30	Rottura spontanea di tendini flessori: Localizzazioni multiple
C49.1	Tumore Maligno: Tessuto connettivo e tessuti molli dell'arto superiore, inclusa la spalla	M66.34	Rottura spontanea di tendini flessori: mano
D16.1	Tumore benigno: Ossa corte dell'arto superiore	M72.0	Fibromatosi della fascia palmare [Dupuytren]
D21.1	Tumore benigno: Connettivo ed altri tessuti molli dell'arto superiore, inclusa la spalla	M86.04	Osteomielite acuta ematogena: mano
M00.04	Artrite e poliartrite stafilococcica: mano	M86.14	Altra osteomielite acuta: mano
M00.14	Artrite e poliartrite pneumococcica: mano	M86.24	Osteomielite subacuta: mano
M00.24	Altre artriti e poliartriti streptococciche: mano	M86.34	Osteomielite cronica multifocale: mano
M00.84	Artrite e poliartrite da altri batteri specificati: mano	M86.44	Osteomielite cronica con fistola: mano
M00.94	Artrite piogenica non specificata: mano	M86.54	Altra osteomielite cronica ematogena: mano
M02.04	Artropatia successiva a bypass intestinale: mano	M86.64	Altra osteomielite cronica: mano
M02.14	Artropatia post-dissenterica: mano	M86.84	Altra osteomielite: mano
M02.24	Artropatia post-vaccinale: mano	M86.94	Osteomielite non specificata: mano
M02.34	Malattia di Reiter: mano	M87.14	Osteonecrosi da farmaci: mano
M02.84	Altre artropatie reattive: mano	M87.24	Osteonecrosi da un trauma anteriore: mano
M02.94	Artropatia reattiva non specificata: mano	M87.34	Altra osteonecrosi secondaria: mano
M11.04	Malattia da deposito di cristalli di idrossiapatite: mano	M87.84	Altra osteonecrosi: mano
M11.14	Condrocalsinosi familiare: mano	M87.94	Osteonecrosi non specificata: mano
M11.24	Altra condrocalsinosi: mano	M89.64	Osteopatia consecutiva a poliomielite: mano
M11.84	Altra artropatia, specificata, da microcristalli: mano	Q68.1	Deformazione congenita della mano
M11.94	Artropatia da microcristalli non specificata: mano	Q69.0	Dito(a) della mano accessorio(e)
M12.14	Malattia di Kaschin-Beck: mano	Q69.1	Pollice(i) accessorio(i)
M12.24	Sinovite villonodulare (pigmentata): mano	Q70.0	Fusione delle dita della mano
M12.34	Reumatismo palindromico: mano	Q70.1	Mano palmata
M12.44	Idrartrosi intermittente: mano	Q71.0	Assenza completa dell' arto(i) superiore(i)
M12.54	Artropatia traumatica: mano	Q71.1	Assenza completa del braccio e dell' avambraccio con presenza di mano
M12.84	Altre artropatie specificate non classificate altrove: mano	Q71.3	Assenza di mano o dito(a)
M13.14	Monoartrite non classificata altrove: mano	Q71.6	Bidattilia [Mano a chele di aragosta]
M13.84	Altre artriti specificate: mano	S56.0	Traumatismo di muscoli e di tendini flessori del pollice a livello dell'avambraccio
M13.94	Artrite non specificata: mano	S56.1	Traumatismo di muscoli e di tendini flessori di altre(o) dita(o) a livello dell'avambraccio
M18.0	Artrosi primaria della prima articolazione carpometacarpica bilaterale (rizartrosi)	S56.3	Traumatismo di muscoli o di tendini estensori o abduttori del pollice a livello dell'avambraccio
M18.1	Altra artrosi primaria della prima articolazione carpometacarpica	S56.4	Traumatismo di muscoli e di tendini estensori di altre(o) dita(o) a livello dell'avambraccio
M18.2	Artrosi post-traumatica bilaterale della prima articolazione carpometacarpica	S62.20	Frattura del primo osso metacarpale: Parte non specificata
M18.3	Altra artrosi post-traumatica della prima articolazione carpometacarpica	S62.21	Frattura del primo osso metacarpale: Base
M18.4	Altra artrosi secondaria bilaterale della prima articolazione carpometacarpica	S62.22	Frattura del primo osso metacarpale: Corpo
M18.5	Altra artrosi secondaria della prima articolazione carpometacarpica	S62.23	Frattura del primo osso metacarpale: Collo
M18.9	Artrosi, non specificata, della prima articolazione carpometacarpica	S62.24	Frattura del primo osso metacarpale: Testa
M20.0	Deformità di uno o più dita della mano	S62.30	Frattura di altro osso metacarpale: Parte non specificata
M21.84	Altre deformità acquisite degli arti specificate: mano	S62.31	Frattura di altro osso metacarpale: Base
M21.94	Deformità acquisita di arto non specificata: mano	S62.32	Frattura di altro osso metacarpale: Corpo
M24.04	Corpo libero endoarticolare: mano	S62.33	Frattura di altro osso metacarpale: Collo
M24.14	Altri disturbi delle cartilagini articolari: mano	S62.34	Frattura di altro osso metacarpale: Testa
M24.34	Lussazione e sublussazione patologiche di articolazione non classificata altrove: mano	S62.4	Fratture multiple di ossa metacarpali
M24.44	Lussazione e sublussazione recidivanti di articolazione: mano	S62.50	Frattura del pollice: Parte non specificata
M24.54	Contrattura articolare: mano	S62.51	Frattura del pollice: Falange prossimale
M24.64	Anchilosi articolare: mano	S62.52	Frattura del pollice: Falange distale
M24.84	Altre specifiche lesioni articolari non classificate altrove: mano	S62.60	Frattura di altro dito della mano: Parte non specificata
M24.94	Lesione articolare non specificata: mano	S62.61	Frattura di altro dito della mano: Falange prossimale
M25.04	Emartrosi: mano	S62.62	Frattura di altro dito della mano: Falange media
M25.14	Fistola articolare: mano	S62.63	Frattura di altro dito della mano: Falange distale
M25.24	Iperlassità articolare: mano	S62.7	Fratture multiple delle dita della mano
M25.34	Altra instabilità articolare: mano	S62.8	Frattura di altre e non specificate parti del polso e della mano
M25.44	Versamento articolare: mano	S63.10	Lussazione di dito della mano: Parte non specificata
M25.54	Dolore articolare: mano	S63.11	Lussazione di dito della mano: (Articolazione) metacarpofalangea
M25.64	Rigidità articolare non classificata altrove: mano	S63.12	Lussazione di dito della mano: (Articolazione) interfalangea
M25.74	Osteofitosi: mano	S63.2	Lussazioni multiple di dita della mano
M25.84	Altri disturbi articolari specificati: mano	S63.4	Rottura traumatica di legamento di dito della mano a livello della (e) articolazione(i) metacarpofalangea(e) e interfalangea(e)
M25.94	Disturbo articolare non specificato: mano	S63.60	Distorsione e distrazione di dito(a) della mano: Parte non specificata
M65.84	Altre sinoviti e tenosinoviti: mano	S63.61	Distorsione e distrazione di dito(a) della mano: (Articolazione) metacarpofalangea

S63.62	Distorsione e distrazione di dito(a) della mano: (Articolazione) interfalangea	S63.7	Distorsione e distrazione di altre e non specificate parti della mano
S63.68	Distorsione e distrazione di dito(a) della mano: Altre parti	T87.0	Complicanze di reimpianto di (parte di) arto superiore

Diagnosi I32-2

M84.14	Mancato consolidamento di frattura [pseudoartrosi]: mano	Q71.2	Assenza sia dell' avambraccio che della mano
M96.0	Pseudoartrosi dopo fusione o artrodesi	Q71.3	Assenza di mano o dito(a)
Q68.1	Deformazione congenita della mano	Q71.4	Raccorciamento longitudinale congenito del radio
Q70.0	Fusione delle dita della mano	Q71.5	Raccorciamento congenito longitudinale dell'ulna
Q70.1	Mano palmata	Q71.6	Bidattilia [Mano a chele di aragosta]
Q70.4	Polisindattilia	Q71.8	Altre malformazioni per difetto, dell' arto(i) superiore(i)
Q70.9	Sindattilia non specificata	Q71.9	Malformazione per difetto dell'arto superiore non specificata
Q71.0	Assenza completa dell' arto(i) superiore(i)		
Q71.1	Assenza completa del braccio e dell' avambraccio con presenza di mano		

Procedura I32-3

78.00↔	Innesto osseo, sede non specificata	83.82.40↔	Innesto di altro lembo con anastomosi microvascolare da muscolo o fascia, Testa e collo
78.03.13↔	Innesto osteocondrale del radio e dell'ulna	83.82.41↔	Innesto di altro lembo con anastomosi microvascolare da muscolo o fascia, Spalla e ascella
81.28↔	Fusione interfalangea	83.82.42↔	Innesto di altro lembo con anastomosi microvascolare da muscolo o fascia, Braccio e gomito
82.82↔	Riparazione di schisi della mano	83.82.43↔	Innesto di altro lembo con anastomosi microvascolare da muscolo o fascia, Avambraccio
82.89.00↔	Altri interventi di plastica sulla mano, NAS	83.82.44↔	Innesto di altro lembo con anastomosi microvascolare da muscolo o fascia, Parete toracica, addome e dorso
82.89.10↔	Plastica delle guaine tendinee della mano	83.82.45↔	Innesto di altro lembo con anastomosi microvascolare da muscolo o fascia, Regione inguinale e genitale e natiche
82.89.11↔	Rifissazione ossea di legamenti della mano, Carpo e metacarpo	83.82.46↔	Innesto di altro lembo con anastomosi microvascolare da muscolo o fascia, Estremità inferiore
82.89.12↔	Rifissazione ossea di legamenti di mano, altri legamenti della mano	83.82.47↔	Innesto di altro lembo con anastomosi microvascolare da muscolo o fascia, Altra localizzazione
82.89.13↔	Distrazione transarticolare dei tessuti molli per anomalie congenite della mano	83.82.99↔	Innesto di muscoli o fasce, altro
82.89.14↔	Radializzazione per anomalie congenite della mano	84.20↔	Reimpianto di un'estremità, NAS
82.89.15↔	Resezione di briglie con ricostruzione plastica per anomalie congenite della mano	84.21↔	Reimpianto del pollice della mano
82.89.16↔	Trasferimento di dito del piede per sostituire un dito della mano	84.22↔	Reimpianto di dita della mano (ad eccezione del pollice)
82.89.99↔	Altri interventi di plastica sulla mano, altro	84.23.00↔	Reimpianto di avambraccio, polso o mano, NAS
83.82.00↔	Innesto di muscoli o fasce, NAS	84.23.10↔	Reimpianto di avambraccio
83.82.10↔	Innesto di fascia, Testa e collo	84.23.12↔	Reimpianto del metacarpo
83.82.11↔	Innesto di fascia, Spalla e ascella	84.23.13↔	Reimpianto del polso
83.82.12↔	Innesto di fascia, Braccio e gomito	84.23.99↔	Reimpianto di avambraccio, polso o mano, altro
83.82.13↔	Innesto di fascia, Avambraccio	84.29↔	Reimpianto di un'estremità, altro
83.82.14↔	Innesto di fascia, Parete toracica, addome e dorso	86.62.00↔	Altro innesto di cute nella mano, NAS
83.82.15↔	Innesto di fascia, Regione inguinale e genitale e natiche	86.62.10↔	Piccolo innesto cutaneo a spessore parziale nella mano
83.82.16↔	Innesto di fascia, Estremità inferiore	86.62.20↔	Ampio innesto cutaneo a spessore parziale nella mano
83.82.19↔	Innesto di fascia, Altra localizzazione	86.62.99↔	Altro innesto di cute nella mano, altro
83.82.20↔	Innesto di lembo muscolare o fasciale locale, Testa e collo	86.63.00↔	Innesto di cute a tutto spessore in altra sede, NAS
83.82.21↔	Innesto di lembo muscolare o fasciale locale, Spalla e ascella	86.63.10↔	Piccolo innesto di cute a tutto spessore nel capo (eccetto labbra e bocca)
83.82.22↔	Innesto di lembo muscolare o fasciale locale, Braccio e gomito	86.63.11↔	Piccolo innesto di cute a tutto spessore nel collo
83.82.23↔	Innesto di lembo muscolare o fasciale locale, Avambraccio	86.63.12↔	Piccolo innesto di cute a tutto spessore nella spalla e braccio
83.82.24↔	Innesto di lembo muscolare o fasciale locale, Parete toracica, addome e dorso	86.63.13↔	Piccolo innesto di cute a tutto spessore nell'avambraccio
83.82.25↔	Innesto di lembo muscolare o fasciale locale, Regione inguinale e genitale e natiche	86.63.15↔	Piccolo innesto di cute a tutto spessore nella parete toracica, addome e dorso
83.82.26↔	Innesto di lembo muscolare o fasciale locale, Estremità inferiore	86.63.16↔	Piccolo innesto di cute a tutto spessore nella regione inguinale e genitale
83.82.29↔	Innesto di lembo muscolare o fasciale locale, Altra localizzazione	86.63.17↔	Piccolo innesto di cute a tutto spessore nelle natiche
83.82.30↔	Innesto di lembo osteomiocutaneo o osteofasciocutaneo, Testa e collo	86.63.18↔	Piccolo innesto di cute a tutto spessore nella coscia e gamba
83.82.31↔	Innesto di lembo osteomiocutaneo o osteofasciocutaneo, Spalla e ascella	86.63.19↔	Piccolo innesto di cute a tutto spessore in altra sede
83.82.32↔	Innesto di lembo osteomiocutaneo o osteofasciocutaneo, Braccio e gomito	86.63.1a↔	Piccolo innesto di cute a tutto spessore nel piede
83.82.33↔	Innesto di lembo osteomiocutaneo o osteofasciocutaneo, Avambraccio	86.63.20↔	Ampio innesto di cute a tutto spessore nel capo (eccetto labbra e bocca)
83.82.34↔	Innesto di lembo osteomiocutaneo o osteofasciocutaneo, Parete toracica, addome e dorso	86.63.21↔	Ampio innesto di cute a tutto spessore nel collo
83.82.35↔	Innesto di lembo osteomiocutaneo o osteofasciocutaneo, Regione inguinale e genitale e natiche	86.63.22↔	Ampio innesto di cute a tutto spessore nella spalla e braccio
83.82.36↔	Innesto di lembo osteomiocutaneo o osteofasciocutaneo, Estremità inferiore	86.63.23↔	Ampio innesto di cute a tutto spessore nell'avambraccio
83.82.39↔	Innesto di lembo osteomiocutaneo o osteofasciocutaneo, Altra localizzazione	86.63.25↔	Ampio innesto di cute a tutto spessore nella parete toracica, addome e dorso

86.63.26↔	Ampio innesto di cute a tutto spessore nella regione inguinale e genitale	86.67.24↔	Ampio innesto cutaneo rigenerativo temporaneo nella mano
86.63.27↔	Ampio innesto di cute a tutto spessore nelle natiche	86.67.25↔	Ampio innesto cutaneo rigenerativo temporaneo nella parete toracica e nel dorso
86.63.28↔	Ampio innesto di cute a tutto spessore nella coscia e gamba	86.67.26↔	Ampio innesto cutaneo rigenerativo temporaneo nella regione addominale
86.63.29↔	Ampio innesto di cute a tutto spessore in altra sede	86.67.27↔	Ampio innesto cutaneo rigenerativo temporaneo nelle estremità inferiori
86.63.2a↔	Ampio innesto di cute a tutto spessore nel piede	86.67.29↔	Ampio innesto cutaneo rigenerativo temporaneo in altra sede
86.63.99↔	Innesto di cute a tutto spessore in altre sedi, altro	86.67.30↔	Sostituzione permanente di pelle con materiale di sostituzione dell'epidermide
86.65.00↔	Eteroinnesto di cute, NAS	86.67.31↔	Sostituzione permanente di pelle con materiale di sostituzione del derma
86.65.10↔	Piccolo eteroinnesto di cute nel capo	86.67.99↔	Innesto cutaneo rigenerativo, altro
86.65.11↔	Piccolo eteroinnesto di cute nel collo	86.70↔	Innesti pedunculati o a lembo, NAS
86.65.12↔	Piccolo eteroinnesto di cute nella spalla e braccio	86.72↔	Avanzamento di lembo pedunculato
86.65.13↔	Piccolo eteroinnesto di cute nell'avambraccio	86.73.00↔	Trasferimento di lembo pedunculato o libero sulla mano, NAS
86.65.14↔	Piccolo eteroinnesto di cute nella mano	86.73.10↔	Piccola plastica di allungamento sulla mano
86.65.15↔	Piccolo eteroinnesto di cute nella parete toracica e nel dorso	86.73.11↔	Piccola plastica di avanzamento e rotazione sulla mano
86.65.16↔	Piccolo eteroinnesto di cute nella regione addominale	86.73.12↔	Piccola plastica di trasposizione sulla mano
86.65.17↔	Piccolo eteroinnesto di cute nelle estremità inferiori	86.73.13↔	Piccola plastica con lembo a isola sulla mano
86.65.19↔	Piccolo eteroinnesto di cute in altra sede	86.73.14↔	Piccola plastica a Z sulla mano
86.65.20↔	Ampio eteroinnesto di cute nel capo	86.73.20↔	Ampia plastica di allungamento sulla mano
86.65.21↔	Ampio eteroinnesto di cute nel collo	86.73.21↔	Ampia plastica di avanzamento e rotazione sulla mano
86.65.22↔	Ampio eteroinnesto di cute nella spalla e nel braccio	86.73.22↔	Ampia plastica di trasposizione sulla mano
86.65.23↔	Ampio eteroinnesto di cute nell'avambraccio	86.73.23↔	Ampia plastica con lembo a isola sulla mano
86.65.24↔	Ampio eteroinnesto di cute nella mano	86.73.24↔	Ampia plastica a Z sulla mano
86.65.25↔	Ampio eteroinnesto di cute nella parete toracica e nel dorso	86.73.29↔	Altra plastica con lembo locale sulla mano
86.65.26↔	Ampio eteroinnesto di cute nella regione addominale	86.73.30↔	Trasferimento di lembo libero con anastomosi microvascolare sulla mano
86.65.27↔	Ampio eteroinnesto di cute nelle estremità inferiori	86.73.40↔	Trasferimento di lembo regionale pedunculato o di lembo a distanza pedunculato sulla mano
86.65.29↔	Ampio eteroinnesto di cute in altra sede	86.73.80↔	Interventi plastici combinati su pelle e tessuto sottocutaneo della mano
86.65.30↔	Innesto di cute suina	86.73.99↔	Trasferimento di altro lembo pedunculato o libero sulla mano, altro
86.65.40↔	Sostituzione permanente di pelle con materiale di sostituzione di derma-epidermide a due strati	86.75.00↔	Revisione di lembo pedunculato o libero, NAS
86.65.99↔	Eteroinnesto di cute, altro	86.75.10↔	Revisione di lembo pedunculato o libero o di innesto cutaneo libero del capo
86.66.00↔	Omoinnesto di cute, NAS	86.75.11↔	Revisione di lembo pedunculato o libero o di innesto cutaneo libero del collo
86.66.10↔	Piccolo omoinnesto di cute nel capo	86.75.12↔	Revisione di lembo pedunculato o libero o di innesto cutaneo libero di spalla e braccio
86.66.11↔	Piccolo omoinnesto di cute nel collo	86.75.13↔	Revisione di lembo pedunculato o libero o di innesto cutaneo libero dell'avambraccio
86.66.12↔	Piccolo omoinnesto di cute nella spalla e nel braccio	86.75.14↔	Revisione di lembo pedunculato o libero o di innesto cutaneo libero della mano
86.66.13↔	Piccolo omoinnesto di cute nell'avambraccio	86.75.15↔	Revisione di lembo pedunculato o libero o di innesto cutaneo libero della parete toracica e del dorso
86.66.14↔	Piccolo omoinnesto di cute nella mano	86.75.16↔	Revisione di lembo pedunculato o libero o di innesto cutaneo libero della regione addominale
86.66.15↔	Piccolo omoinnesto di cute nella parete toracica e nel dorso	86.75.17↔	Revisione di lembo pedunculato o libero o di innesto cutaneo libero delle estremità inferiori
86.66.16↔	Piccolo omoinnesto di cute nella regione addominale	86.75.19↔	Revisione di lembo pedunculato o libero o di innesto cutaneo libero in altra sede
86.66.17↔	Piccolo omoinnesto di cute nelle estremità inferiori	86.75.99↔	Revisione di lembo pedunculato o libero, altro
86.66.19↔	Piccolo omoinnesto di cute in altra sede	86.85.00↔	Correzione di sindattilia, NAS
86.66.20↔	Ampio omoinnesto di cute nel capo	86.85.30↔	Separazione di sindattilia completa con plastica di avanzamento, plastica apicale o ricostruzione dei legamenti collaterali, della mano
86.66.21↔	Ampio omoinnesto di cute nel collo	86.85.40↔	Separazione di sindattilia completa con plastica di avanzamento, plastica apicale o ricostruzione dei legamenti collaterali, del piede
86.66.22↔	Ampio omoinnesto di cute nella spalla e nel braccio	86.85.50↔	Asportazione di strutture doppie in caso di sindattilia o polidattilia con ricostruzione articolare, della mano
86.66.23↔	Ampio omoinnesto di cute nell'avambraccio	86.85.60↔	Asportazione di strutture doppie in caso di sindattilia o polidattilia con ricostruzione articolare, del piede
86.66.24↔	Ampio omoinnesto di cute nella mano	86.85.70↔	Correzione di polisindattilia mediante fusione di elementi doppi, della mano
86.66.25↔	Ampio omoinnesto di cute nella parete toracica e nel dorso	86.85.80↔	Correzione di polisindattilia mediante fusione di elementi doppi, del piede
86.66.26↔	Ampio omoinnesto di cute nella regione addominale	86.85.99↔	Correzione di sindattilia, altro
86.66.27↔	Ampio omoinnesto di cute nelle estremità inferiori	86.88.00↔	Altra copertura (temporanea) dei tessuti molli, NAS
86.66.29↔	Ampio omoinnesto di cute in altra sede		
86.66.99↔	Omoinnesto di cute, altro		
86.67.00↔	Innesto cutaneo rigenerativo, NAS		
86.67.10↔	Piccolo innesto cutaneo rigenerativo temporaneo nel capo		
86.67.11↔	Piccolo innesto cutaneo rigenerativo temporaneo nel collo		
86.67.12↔	Piccolo innesto cutaneo rigenerativo temporaneo nella spalla e nel braccio		
86.67.13↔	Piccolo innesto cutaneo rigenerativo temporaneo nell'avambraccio		
86.67.14↔	Piccolo innesto cutaneo rigenerativo temporaneo nella mano		
86.67.15↔	Piccolo innesto cutaneo rigenerativo temporaneo nella parete toracica e nel dorso		
86.67.16↔	Piccolo innesto cutaneo rigenerativo temporaneo nella regione addominale		
86.67.17↔	Piccolo innesto cutaneo rigenerativo temporaneo nelle estremità inferiori		
86.67.19↔	Piccolo innesto cutaneo rigenerativo temporaneo in altra sede		
86.67.20↔	Ampio innesto cutaneo rigenerativo temporaneo nel capo		
86.67.21↔	Ampio innesto cutaneo rigenerativo temporaneo nel collo		
86.67.22↔	Ampio innesto cutaneo rigenerativo temporaneo nella spalla e nel braccio		
86.67.23↔	Ampio innesto cutaneo rigenerativo temporaneo nell'avambraccio		

86.88.10↔	Piccola copertura dei tessuti molli del capo con cheratinociti coltivati	86.88.41↔	Ampia copertura temporanea dei tessuti molli del collo mediante combinazione di varie procedure
86.88.11↔	Piccola copertura dei tessuti molli del collo con cheratinociti coltivati	86.88.42↔	Ampia copertura temporanea dei tessuti molli di spalla e braccio mediante combinazione di varie procedure
86.88.12↔	Piccola copertura dei tessuti molli di spalla e braccio con cheratinociti coltivati	86.88.43↔	Ampia copertura temporanea dei tessuti molli dell'avambraccio mediante combinazione di varie procedure
86.88.13↔	Piccola copertura dei tessuti molli dell'avambraccio con cheratinociti coltivati	86.88.44↔	Ampia copertura temporanea dei tessuti molli della mano mediante combinazione di varie procedure
86.88.14↔	Piccola copertura dei tessuti molli della mano con cheratinociti coltivati	86.88.45↔	Ampia copertura temporanea dei tessuti molli della parete toracica e del dorso mediante combinazione di varie procedure
86.88.15↔	Piccola copertura dei tessuti molli della parete toracica e del dorso con cheratinociti coltivati	86.88.46↔	Ampia copertura temporanea dei tessuti molli della regione addominale mediante combinazione di varie procedure
86.88.16↔	Piccola copertura dei tessuti molli della regione addominale con cheratinociti coltivati	86.88.47↔	Ampia copertura temporanea dei tessuti molli delle estremità inferiori mediante combinazione di varie procedure
86.88.17↔	Piccola copertura dei tessuti molli delle estremità inferiori con cheratinociti coltivati	86.88.49↔	Ampia copertura temporanea dei tessuti molli di altra sede mediante combinazione di varie procedure
86.88.19↔	Piccola copertura dei tessuti molli di altra sede con cheratinociti coltivati	86.88.90↔	Altra copertura temporanea dei tessuti molli del capo
86.88.20↔	Piccola copertura temporanea dei tessuti molli del capo mediante combinazione di varie procedure	86.88.91↔	Altra copertura temporanea dei tessuti molli del collo
86.88.21↔	Piccola copertura temporanea dei tessuti molli del collo mediante combinazione di varie procedure	86.88.92↔	Altra copertura temporanea dei tessuti molli di spalla e braccio
86.88.22↔	Piccola copertura temporanea dei tessuti molli di spalla e braccio mediante combinazione di varie procedure	86.88.93↔	Altra copertura temporanea dei tessuti molli dell'avambraccio
86.88.23↔	Piccola copertura temporanea dei tessuti molli dell'avambraccio mediante combinazione di varie procedure	86.88.94↔	Altra copertura temporanea dei tessuti molli della mano
86.88.24↔	Piccola copertura temporanea dei tessuti molli della mano mediante combinazione di varie procedure	86.88.95↔	Altra copertura temporanea dei tessuti molli della parete toracica e del dorso
86.88.25↔	Piccola copertura temporanea dei tessuti molli della parete toracica e del dorso mediante combinazione di varie procedure	86.88.96↔	Altra copertura temporanea dei tessuti molli della regione addominale
86.88.26↔	Piccola copertura temporanea dei tessuti molli della regione addominale mediante combinazione di varie procedure	86.88.97↔	Altra copertura temporanea dei tessuti molli delle estremità inferiori
86.88.27↔	Piccola copertura temporanea dei tessuti molli delle estremità inferiori mediante combinazione di varie procedure	86.88.99↔	Altra copertura temporanea dei tessuti molli, altro
86.88.29↔	Piccola copertura temporanea dei tessuti molli di altra sede mediante combinazione di varie procedure	86.89.00↔	Altra riparazione o ricostruzione di cute e tessuto sottocutaneo, NAS
86.88.30↔	Ampia copertura dei tessuti molli di altre parti del capo con cheratinociti coltivati	86.89.10↔	Distacco del peduncolo dopo plastica cutanea del capo
86.88.31↔	Ampia copertura dei tessuti molli del collo con cheratinociti coltivati	86.89.11↔	Distacco del peduncolo dopo plastica cutanea del collo
86.88.32↔	Ampia copertura dei tessuti molli di spalla e braccio con cheratinociti coltivati	86.89.12↔	Distacco del peduncolo dopo plastica cutanea di spalla e ascella
86.88.33↔	Ampia copertura dei tessuti molli dell'avambraccio con cheratinociti coltivati	86.89.13↔	Distacco del peduncolo dopo plastica cutanea di braccio e gomito
86.88.34↔	Ampia copertura dei tessuti molli della mano con cheratinociti coltivati	86.89.14↔	Distacco del peduncolo dopo plastica cutanea dell'avambraccio
86.88.35↔	Ampia copertura dei tessuti molli della parete toracica e del dorso con cheratinociti coltivati	86.89.15↔	Distacco del peduncolo dopo plastica cutanea della mano
86.88.36↔	Ampia copertura dei tessuti molli della regione addominale con cheratinociti coltivati	86.89.16↔	Distacco del peduncolo dopo plastica cutanea di parete toracica, addome e dorso
86.88.37↔	Ampia copertura dei tessuti molli delle estremità inferiori con cheratinociti coltivati	86.89.17↔	Distacco del peduncolo dopo plastica cutanea della regione inguinale e genitale
86.88.39↔	Ampia copertura dei tessuti molli di altra sede con cheratinociti coltivati	86.89.18↔	Distacco del peduncolo dopo plastica cutanea delle natiche
86.88.40↔	Ampia copertura temporanea dei tessuti molli di altre parti del capo mediante combinazione di varie procedure	86.89.19↔	Distacco del peduncolo dopo plastica cutanea in altra sede
		86.89.1a↔	Distacco del peduncolo dopo plastica cutanea di coscia e ginocchio
		86.89.1b↔	Distacco del peduncolo dopo plastica cutanea di gamba e piede
		86.89.80↔	Revisione di plastica cutanea del capo
		86.89.84↔	Revisione di plastica cutanea dell'avambraccio
		86.89.85↔	Revisione di plastica cutanea della mano
		86.89.87↔	Revisione di plastica cutanea della regione inguinale e genitale e delle natiche
		86.89.88↔	Revisione di plastica cutanea delle estremità inferiori
		86.89.89↔	Revisione di plastica cutanea in altra sede
		86.89.99↔	Altra riparazione o ricostruzione di cute e tessuto sottocutaneo, altro

Procedura I32-4

04.43.00↔	Liberazione del tunnel carpale, NAS	77.14.11↔	Altra incisione del carpo e metacarpo senza sezione, Rimozione di corpo estraneo
04.43.10↔	Liberazione del tunnel carpale, per via endoscopica	77.14.12↔	Altra incisione del carpo e metacarpo senza sezione, Impianto e rimozione di sistema di somministrazione farmacologica
04.43.99↔	Liberazione del tunnel carpale, altro	77.14.13↔	Altra incisione del carpo e metacarpo senza sezione, Drenaggio
77.04.00↔	Sequestrectomia del carpo e del metacarpo, NAS	77.14.99↔	Altra incisione del carpo e metacarpo senza sezione, altro
77.04.10↔	Sequestrectomia del carpo e del metacarpo, senza impianto di sistema di somministrazione farmacologica	77.24↔	Osteotomia cuneiforme del carpo e del metacarpo
77.04.11↔	Sequestrectomia del carpo e del metacarpo, con impianto di sistema di somministrazione farmacologica	77.29.10↔	Osteotomia cuneiforme di falangi delle mani
77.04.99↔	Sequestrectomia del carpo e del metacarpo, altro	77.34.00↔	Altra sezione del carpo e metacarpo, NAS
77.14.00↔	Altra incisione del carpo e metacarpo senza sezione, NAS	77.34.10↔	Osteotomia (de)rotativa del carpo e metacarpo
77.14.10↔	Altra incisione del carpo e metacarpo senza sezione, Esplorazione e trapanazione	77.34.11↔	Osteotomia complessa (pluridimensionale) del carpo e metacarpo
		77.34.99↔	Altra sezione del carpo e metacarpo, altro

77.39.10↔	Osteotomia (de)rotativa di falangi delle mani	78.54.99↔	Fissazione interna di carpo e metacarpo senza riduzione di frattura, altro
77.39.19↔	Altra sezione di falangi delle mani	78.59.10↔	Revisione (senza sostituzione) di materiale di osteosintesi di falangi delle mani
77.64.00↔	Asportazione locale di lesione o tessuto di carpo e metacarpo, NAS	78.94↔	Inserzione di stimolatore di crescita ossea su carpo e metacarpo
77.64.20↔	Sbrigliamento di carpo e metacarpo	79.13.00↔	Riduzione chiusa di frattura di carpo e metacarpo, con fissazione interna, NAS
77.64.99↔	Asportazione locale di lesione o tessuto di carpo e metacarpo, altro	79.13.10↔	Riduzione chiusa di frattura di carpo e metacarpo, con fissazione interna con placca a stabilità angolare
77.69.10↔	Asportazione locale di lesione o tessuto delle falangi delle mani	79.13.19↔	Riduzione chiusa di frattura di carpo e metacarpo, con altra fissazione interna (es. vite, placca, filo)
77.69.20↔	Sbrigliamento di falangi delle mani	79.13.99↔	Riduzione chiusa di frattura di carpo e metacarpo, con fissazione interna, altro
77.84↔	Altra osteotomia parziale del carpo e del metacarpo	79.14.00↔	Riduzione chiusa di frattura di falangi delle mani, con fissazione interna, NAS
77.89.10↔	Altra osteotomia parziale di falangi delle mani	79.14.10↔	Riduzione chiusa di frattura di falangi delle mani, con fissazione interna con placca a stabilità angolare
77.94↔	Ostectomia totale del carpo e del metacarpo	79.14.19↔	Riduzione chiusa di frattura di falangi delle mani, con altra fissazione interna (es. vite, placca, filo)
77.99.10↔	Ostectomia totale di falangi delle mani	79.14.99↔	Riduzione chiusa di frattura di falangi delle mani, con fissazione interna, altro
78.04.10↔	Innesto osseo del carpo e del metacarpo, con peduncolo vascolare e anastomosi microvascolare	79.23↔	Riduzione aperta di frattura del carpo e metacarpo senza fissazione interna
78.04.11↔	Innesto osseo del carpo e del metacarpo, con peduncolo vascolare senza anastomosi microvascolare	79.24↔	Riduzione aperta di frattura delle falangi della mano, senza fissazione interna
78.04.12↔	Innesto osseo del carpo e del metacarpo, allogenico	79.33.00↔	Riduzione aperta di frattura del carpo e metacarpo, con fissazione interna, NAS
78.04.13↔	Innesto osteocondrale del carpo e del metacarpo	79.33.10↔	Riduzione aperta di frattura del carpo e metacarpo, con fissazione interna con staffe (di Blount)
78.09.10↔	Innesto osseo di falangi delle mani, con peduncolo vascolare e anastomosi microvascolare	79.33.19↔	Riduzione aperta di frattura del carpo e metacarpo, con altra fissazione interna
78.09.11↔	Innesto osseo di falangi delle mani, con peduncolo vascolare senza anastomosi microvascolare	79.33.99↔	Riduzione aperta di frattura del carpo e metacarpo, con fissazione interna, altro
78.09.12↔	Innesto osseo di falangi delle mani, allogenico	79.34↔	Riduzione aperta di frattura delle falangi della mano, con fissazione interna
78.09.90↔	Innesto osseo di altre ossa specificate, escluse quelle facciali, con peduncolo vascolare e anastomosi microvascolare	79.63↔	Sbrigliamento di frattura esposta di carpo e metacarpo
78.09.91↔	Innesto osseo di altre ossa specificate, escluse quelle facciali, con peduncolo vascolare senza anastomosi microvascolare	79.64↔	Sbrigliamento di frattura esposta delle falangi della mano
78.09.92↔	Innesto osseo di altre ossa specificate, escluse quelle facciali, allogenico	79.83.00↔	Riduzione aperta di lussazione del polso, NAS
78.14.00↔	Applicazione di fissatore esterno di carpo e metacarpo (Incl. Riduzione di frattura), NAS	79.83.10↔	Riduzione aperta di lussazione radio-ulnare distale
78.14.10↔	Riduzione chiusa di frattura di carpo e metacarpo con fissatore esterno	79.83.99↔	Riduzione aperta di lussazione del polso, altro
78.14.11↔	Riduzione aperta di frattura di carpo e metacarpo con fissatore esterno	79.84↔	Riduzione aperta di lussazione della mano e delle dita della mano
78.14.99↔	Applicazione di fissatore esterno di carpo e metacarpo (Incl. Riduzione di frattura), altro	79.93↔	Interventi non specificati su lesione del carpo e del metacarpo
78.19.10↔	Riduzione chiusa di frattura di falangi delle mani con fissatore esterno	79.94↔	Interventi non specificati su lesione delle falangi della mano
78.19.11↔	Riduzione aperta di frattura di falangi delle mani con fissatore esterno	80.13.00↔	Altra artrotomia del polso, NAS
78.24.00↔	Accorciamento di carpo e metacarpo, NAS	80.13.10↔	Artrotomia artroscopica del polso, lavaggio articolare con drenaggio
78.24.10↔	Epifisiodesi temporanea di carpo e metacarpo	80.13.11↔	Artrotomia artroscopica del polso, asportazione di corpo libero intra-articolare
78.24.11↔	Epifisiodesi permanente di carpo e metacarpo	80.13.12↔	Artrotomia artroscopica del polso, impianto o rimozione di sistema di somministrazione farmacologica
78.24.12↔	Epifisiolisi terapeutica di carpo e metacarpo	80.13.20↔	Artrotomia del polso, Lavaggio articolare con drenaggio
78.24.99↔	Accorciamento di carpo e metacarpo, altro	80.13.21↔	Artrotomia del polso, Asportazione di corpo libero intra-articolare
78.29.10↔	Epifisiodesi temporanea di falangi delle mani	80.13.99↔	Altra artrotomia del polso, altro
78.29.11↔	Epifisiodesi permanente di falangi delle mani	80.14.00↔	Altra artrotomia della mano e delle dita della mano, NAS
78.29.12↔	Epifisiolisi terapeutica di falangi delle mani	80.14.10↔	Artrotomia della mano e delle dita della mano, Lavaggio articolare con drenaggio
78.29.19↔	Altro accorciamento di falangi delle mani	80.14.99↔	Altra artrotomia della mano e delle dita della mano, altro
78.34↔	Allungamento di carpo e metacarpo	80.43.00↔	Incisione di capsula articolare, legamenti o cartilagine del polso, NAS
78.39.10↔	Allungamento di falangi delle mani	80.43.10↔	Incisione di capsula articolare, legamenti o cartilagine del polso, Sezione di legamenti del carpo
78.44↔	Altri interventi di riparazione o plastica su carpo e metacarpo	80.43.20↔	Incisione di capsula articolare, legamenti o cartilagine del polso, Asportazione di legamenti del carpo
78.49.11↔	Altri interventi di riparazione o plastica su falangi delle mani	80.43.90↔	Incisione di capsula articolare, legamenti o cartilagine del polso, Altri interventi su legamenti del carpo
78.52.00↔	Fissazione interna dell'omero senza riduzione di frattura, NAS	80.43.99↔	Incisione di capsula articolare, legamenti o cartilagine del polso, altro
78.52.10↔	Revisione (senza sostituzione) di materiale di osteosintesi dell'omero	80.44.00↔	Incisione di capsula articolare, legamenti o cartilagine della mano e delle dita della mano, NAS
78.52.99↔	Fissazione interna dell'omero senza riduzione di frattura, altro	80.44.10↔	Incisione di capsula articolare, legamenti o cartilagine, Sezione di legamenti del metacarpo
78.53.00↔	Fissazione interna del radio e dell'ulna senza riduzione di frattura, NAS		
78.53.10↔	Revisione (senza sostituzione) di materiale di osteosintesi del radio		
78.53.20↔	Revisione (senza sostituzione) di materiale di osteosintesi dell'ulna		
78.53.99↔	Fissazione interna del radio e dell'ulna senza riduzione di frattura, altro		
78.54.00↔	Fissazione interna di carpo e metacarpo senza riduzione di frattura, NAS		
78.54.10↔	Revisione (senza sostituzione) di materiale di osteosintesi di carpo e metacarpo		

80.44.11↔	Incisione di capsula articolare, legamenti o cartilagine, Sezione del retinacolo dei flessori	81.96.95↔	Altri interventi di riparazione e plastica articolare, Impianto di endoprotesi in articolazioni dell'estremità superiore, altro
80.44.20↔	Incisione di capsula articolare, legamenti o cartilagine, Asportazione di legamenti del metacarpo	81.96.98↔	Altri interventi di riparazione e plastica articolare, Artroplastica di resezione del polso
80.44.21↔	Incisione di capsula articolare, legamenti o cartilagine, Asportazione di altri legamenti della mano	81.97.00↔	Revisione di protesi articolare dell'arto superiore, NAS
80.44.90↔	Incisione di capsula articolare, legamenti o cartilagine, Altri interventi su legamenti del metacarpo	81.97.10↔	Revisione di protesi articolare dell'arto superiore, senza sostituzione
80.44.91↔	Incisione di capsula articolare, legamenti o cartilagine, Altri interventi su legamenti della mano	81.97.15↔	Revisione e sostituzione di endoprotesi del polso
80.44.99↔	Incisione di capsula articolare, legamenti o cartilagine della mano e delle dita della mano, altro	81.97.16↔	Revisione e sostituzione di endoprotesi dell'articolazione della base del pollice
80.73.00↔	Sinoviectomia del polso, NAS	81.97.17↔	Revisione e sostituzione di altra endoprotesi delle articolazioni delle dita delle mani
80.73.10↔	Sinoviectomia artroscopica del polso	81.97.99↔	Revisione di protesi articolare dell'arto superiore, altro
80.73.20↔	Sinoviectomia a cielo aperto del polso	81.99.15↔	Revisione artroscopica di articolazione, Polso
80.73.99↔	Sinoviectomia del polso, altro	81.99.25↔	Revisione chirurgica a cielo aperto di articolazione, Polso
80.83.00↔	Altra asportazione o distruzione locale di lesione dell'articolazione del polso, NAS	81.99.35↔	Interventi artroscopici sulla cartilagine articolare, Polso
80.83.11↔	Sbrigliamento dell'articolazione del polso	81.99.45↔	Interventi chirurgici a cielo aperto sulla cartilagine articolare, Polso
80.83.12↔	Asportazione di cisti dell'articolazione del polso	81.99.81↔	Altri interventi artroscopici sulle strutture articolari, Polso
80.83.99↔	Altra asportazione o distruzione locale di lesione dell'articolazione del polso, altro	81.99.96↔	Altri interventi chirurgici a cielo aperto sulle strutture articolari, Polso
80.84.00↔	Altra asportazione o distruzione locale di lesione dell'articolazione della mano e delle dita della mano, NAS	82.02↔	Miotomia della mano
80.84.10↔	Sbrigliamento di articolazioni del carpo	82.04↔	Incisione e drenaggio dello spazio palmare o tenere
80.84.20↔	Sbrigliamento di altre articolazioni della mano e delle dita della mano	82.09.00↔	Altra incisione dei tessuti molli della mano, NAS
80.84.99↔	Altra asportazione o distruzione locale di lesione dell'articolazione della mano e delle dita della mano, altro	82.09.10↔	Altra incisione dei tessuti molli della mano, Incisione di compartimento tendineo della mano
81.25↔	Fusione carporadiale	82.09.99↔	Altra incisione dei tessuti molli della mano, altro
81.26↔	Fusione metacarpocarpale	82.11.00↔	Tenotomia della mano, NAS
81.27↔	Fusione metacarpofalangea	82.11.10↔	Tenotomia della mano, Polso, percutanea
81.71.00↔	Artroplastica della articolazione metacarpofalangea e interfalangea con impianto, NAS	82.11.11↔	Tenotomia della mano, Dita della mano, percutanea
81.71.10↔	Impianto di altra endoprotesi delle articolazioni delle dita della mano	82.11.20↔	Tenotomia della mano, chirurgica a cielo aperto
81.71.99↔	Artroplastica della articolazione metacarpofalangea e interfalangea con impianto, altro	82.11.99↔	Tenotomia della mano,
81.72↔	Artroplastica della articolazione metacarpofalangea e interfalangea senza impianto	82.12↔	Fasciotomia della mano
81.74.00↔	Artroplastica della articolazione carpocarpale o carpometacarpale con impianto, NAS	82.19.00↔	Altra sezione di tessuto molle della mano, NAS
81.74.10↔	Impianto di endoprotesi dell'articolazione della base del pollice	82.19.10↔	Altra sezione di tessuto molle della mano, Sezione di muscoli della mano
81.74.99↔	Artroplastica della articolazione carpocarpale o carpometacarpale con impianto, altro	82.19.99↔	Altra sezione di tessuto molle della mano, altro
81.75↔	Artroplastica della articolazione carpocarpale o carpometacarpale senza impianto	82.21↔	Asportazione di lesione della fascia [o guaina] tendinea della mano
81.93.00↔	Sutura della capsula o dei legamenti dell'arto superiore, NAS	82.22↔	Asportazione di lesione dei muscoli della mano
81.93.10↔	Sutura dell'apparato legamentoso della clavicola	82.29↔	Asportazione di altre lesioni dei tessuti molli della mano
81.93.20↔	Sutura dell'anello fibroso radio-ulnare	82.33↔	Altra tendinectomia della mano
81.93.21↔	Sutura dell'apparato legamentoso radio-ulnare distale	82.35.00↔	Altra fasciectomia della mano, NAS
81.93.30↔	Sutura della capsula o dei legamenti dell'arto superiore, carpo e metacarpo	82.35.10↔	Fasciectomia del palmo della mano
81.93.99↔	Sutura della capsula o dei legamenti dell'arto superiore, altro	82.35.11↔	Fasciectomia della mano e delle dita della mano con neurolisi
81.96.20↔	Altra riparazione articolare, Polso, NAS	82.35.12↔	Fasciectomia della mano e delle dita della mano con neurolisi e arteriolisi
81.96.21↔	Altra riparazione articolare, Polso, Rifissazione di frammento osteocondrale, per via artroscopica	82.35.13↔	Fasciectomia della mano e delle dita della mano con artrolisi
81.96.22↔	Altra riparazione articolare, Polso, Rifissazione di frammento osteocondrale, chirurgica a cielo aperto	82.35.99↔	Altra fasciectomia della mano, altro
81.96.25↔	Altra riparazione articolare, Polso, Innesto di cartilagine e impianto di colture tissutali prodotte in vitro, per via artroscopica	82.36↔	Altra miectomia della mano
81.96.26↔	Altra riparazione articolare, Polso, Innesto di cartilagine e impianto di colture tissutali prodotte in vitro, chirurgico a cielo aperto	82.39.00↔	Altra asportazione dei tessuti molli della mano, NAS
81.96.29↔	Altra riparazione articolare, Polso, altro	82.39.10↔	Altra asportazione dei tessuti molli della mano, Asportazione di guaine tendinee della mano
81.96.2a↔	Altra riparazione articolare, Polso, Perforazione subcondrale, per via artroscopica	82.39.99↔	Altra asportazione dei tessuti molli della mano, altro
81.96.2b↔	Altra riparazione articolare, Polso, Perforazione subcondrale, chirurgica a cielo aperto	82.41↔	Sutura della fascia tendinea della mano
81.96.2c↔	Altra riparazione articolare, Polso, Perforazione subcondrale con inserzione di impianto acellulare, per via artroscopica	82.42↔	Sutura differita dei tendini flessori della mano
		82.43↔	Sutura differita di altri tendini della mano
		82.44↔	Altra sutura dei tendini flessori della mano
		82.45↔	Altra sutura di altri tendini della mano
		82.46.00↔	Sutura di muscoli o fasce della mano, NAS
		82.46.10↔	Sutura di fascia della mano
		82.46.20↔	Sutura di muscolo della mano
		82.46.99↔	Sutura di muscoli o fasce della mano, altro
		82.51↔	Avanzamento di tendini della mano
		82.52↔	Arretramento di tendini della mano
		82.53↔	Reinserzione di tendini della mano
		82.54↔	Reinserzione di muscoli della mano
		82.55↔	Altra modificazione di lunghezza di tendini e muscoli della mano
		82.56↔	Altra trasferimento o trapianto di tendini della mano
		82.57.00↔	Altra trasposizione di tendini della mano, NAS

82.57.10↔	Altra trasposizione di tendini della mano, Trasposizione di tendine flessore della mano	82.89.16↔	Trasferimento di dito del piede per sostituire un dito della mano
82.57.99↔	Altra trasposizione di tendini della mano, altro	82.89.99↔	Altri interventi di plastica sulla mano, altro
82.58↔	Altro trasferimento o trapianto di muscoli della mano	84.01↔	Amputazione e disarticolazione di dita della mano (ad eccezione del pollice)
82.59↔	Altra trasposizione di muscoli della mano	84.02↔	Amputazione e disarticolazione del pollice
82.61↔	Intervento di ricostruzione del pollice completo di nervi e vasi sanguigni	84.91↔	Amputazione, NAS
82.69↔	Altra ricostruzione del pollice	86.27↔	Curettage di unghia, matrice ungueale o plica ungueale
82.71↔	Ricostruzione di puleggia tendinea	86.61.00↔	Innesto di cute a tutto spessore nella mano, NAS
82.72.00↔	Intervento di plastica sulla mano con innesto di muscolo o fascia muscolare, NAS	86.61.10↔	Piccolo innesto di cute a tutto spessore nella mano
82.72.10↔	Intervento di plastica con innesto di muscolo o fascia, su un dito della mano	86.61.20↔	Ampio innesto di cute a tutto spessore nella mano
82.72.11↔	Intervento di plastica con innesto di muscolo o fascia, su altre parti della mano	86.61.99↔	Innesto di cute a tutto spessore nella mano, altro
82.72.99↔	Intervento di plastica sulla mano con innesto di muscolo o fascia muscolare, altro	86.62.00↔	Altro innesto di cute nella mano, NAS
82.79↔	Intervento di plastica sulla mano con altro innesto o impianto	86.62.10↔	Piccolo innesto cutaneo a spessore parziale nella mano
82.81↔	Trasferimento di dita, ad eccezione del pollice	86.62.20↔	Ampio innesto cutaneo a spessore parziale nella mano
82.82↔	Riparazione di schisi della mano	86.62.99↔	Altro innesto di cute nella mano, altro
82.83↔	Riparazione di macrodattilia	86.73.00↔	Trasferimento di lembo pedunculato o libero sulla mano, NAS
82.84↔	Riparazione di dito a martello	86.73.10↔	Piccola plastica di allungamento sulla mano
82.85↔	Altra tenodesi della mano	86.73.11↔	Piccola plastica di avanzamento e rotazione sulla mano
82.86.00↔	Altra tenoplastica della mano, NAS	86.73.12↔	Piccola plastica di trasposizione sulla mano
82.86.10↔	Tenoplastica di tendini flessori della mano	86.73.13↔	Piccola plastica con lembo a isola sulla mano
82.86.11↔	Creazione di un letto per l'innesto di tendini nella mano	86.73.14↔	Piccola plastica a Z sulla mano
82.86.12↔	Revisione di innesto tendineo della mano (senza sostituzione)	86.73.20↔	Ampia plastica di allungamento sulla mano
82.86.13↔	Sostituzione di innesto tendineo della mano	86.73.21↔	Ampia plastica di avanzamento e rotazione sulla mano
82.86.99↔	Altra tenoplastica della mano, altro	86.73.22↔	Ampia plastica di trasposizione sulla mano
82.89.00↔	Altri interventi di plastica sulla mano, NAS	86.73.23↔	Ampia plastica con lembo a isola sulla mano
82.89.10↔	Plastica delle guaine tendinee della mano	86.73.24↔	Ampia plastica a Z sulla mano
82.89.11↔	Rifissazione ossea di legamenti della mano, Carpo e metacarpo	86.73.29↔	Altra plastica con lembo locale sulla mano
82.89.12↔	Rifissazione ossea di legamenti di mano, altri legamenti della mano	86.73.30↔	Trasferimento di lembo libero con anastomosi microvascolare sulla mano
82.89.13↔	Distrazione transarticolare dei tessuti molli per anomalie congenite della mano	86.73.40↔	Trasferimento di lembo regionale pedunculato o di lembo a distanza pedunculato sulla mano
82.89.14↔	Radializzazione per anomalie congenite della mano	86.73.80↔	Interventi plastici combinati su pelle e tessuto sottocutaneo della mano
82.89.15↔	Resezione di briglie con ricostruzione plastica per anomalie congenite della mano	86.73.99↔	Trasferimento di altro lembo pedunculato o libero sulla mano, altro
		86.86↔	Onicoplastica

Procedura I32-5

78.00↔	Innesto osseo, sede non specificata	82.72.11↔	Intervento di plastica con innesto di muscolo o fascia, su altre parti della mano
78.03.13↔	Innesto osteocondrale del radio e dell'ulna	82.72.99↔	Intervento di plastica sulla mano con innesto di muscolo o fascia muscolare, altro
78.49.11↔	Altri interventi di riparazione o plastica su falangi delle mani	82.81↔	Trasferimento di dita, ad eccezione del pollice
81.28↔	Fusione interfalangea	82.82↔	Riparazione di schisi della mano
81.71.10↔	Impianto di altra endoprotesi delle articolazioni delle dita della mano	82.89.00↔	Altri interventi di plastica sulla mano, NAS
81.71.99↔	Artroplastica della articolazione metacarpofalangea e interfalangea con impianto, altro	82.89.10↔	Plastica delle guaine tendinee della mano
81.72↔	Artroplastica della articolazione metacarpofalangea e interfalangea senza impianto	82.89.11↔	Rifissazione ossea di legamenti della mano, Carpo e metacarpo
81.74.00↔	Artroplastica della articolazione carpocarpale o carpometacarpale con impianto, NAS	82.89.12↔	Rifissazione ossea di legamenti di mano, altri legamenti della mano
81.74.10↔	Impianto di endoprotesi dell'articolazione della base del pollice	82.89.13↔	Distrazione transarticolare dei tessuti molli per anomalie congenite della mano
81.74.99↔	Artroplastica della articolazione carpocarpale o carpometacarpale con impianto, altro	82.89.14↔	Radializzazione per anomalie congenite della mano
81.97.15↔	Revisione e sostituzione di endoprotesi del polso	82.89.15↔	Resezione di briglie con ricostruzione plastica per anomalie congenite della mano
81.97.16↔	Revisione e sostituzione di endoprotesi dell'articolazione della base del pollice	82.89.16↔	Trasferimento di dito del piede per sostituire un dito della mano
81.97.17↔	Revisione e sostituzione di altra endoprotesi delle articolazioni delle dita delle mani	82.89.99↔	Altri interventi di plastica sulla mano, altro
82.61↔	Intervento di ricostruzione del pollice completo di nervi e vasi sanguigni	83.82.00↔	Innesto di muscoli o fasce, NAS
82.69↔	Altra ricostruzione del pollice	83.82.10↔	Innesto di fascia, Testa e collo
82.71↔	Ricostruzione di puleggia tendinea	83.82.11↔	Innesto di fascia, Spalla e ascella
82.72.00↔	Intervento di plastica sulla mano con innesto di muscolo o fascia muscolare, NAS	83.82.12↔	Innesto di fascia, Braccio e gomito
82.72.10↔	Intervento di plastica con innesto di muscolo o fascia, su un dito della mano	83.82.13↔	Innesto di fascia, Avambraccio
		83.82.14↔	Innesto di fascia, Parete toracica, addome e dorso
		83.82.15↔	Innesto di fascia, Regione inguinale e genitale e natiche
		83.82.16↔	Innesto di fascia, Estremità inferiore
		83.82.19↔	Innesto di fascia, Altra localizzazione
		83.82.20↔	Innesto di lembo muscolare o fasciale locale, Testa e collo
		83.82.21↔	Innesto di lembo muscolare o fasciale locale, Spalla e ascella

83.82.22↔	Innesto di lembo muscolare o fasciale locale, Braccio e gomito	86.63.22↔	Ampio innesto di cute a tutto spessore nella spalla e braccio
83.82.23↔	Innesto di lembo muscolare o fasciale locale, Avambraccio	86.63.23↔	Ampio innesto di cute a tutto spessore nell'avambraccio
83.82.24↔	Innesto di lembo muscolare o fasciale locale, Parete toracica, addome e dorso	86.63.25↔	Ampio innesto di cute a tutto spessore nella parete toracica, addome e dorso
83.82.25↔	Innesto di lembo muscolare o fasciale locale, Regione inguinale e genitale e natiche	86.63.26↔	Ampio innesto di cute a tutto spessore nella regione inguinale e genitale
83.82.26↔	Innesto di lembo muscolare o fasciale locale, Estremità inferiore	86.63.27↔	Ampio innesto di cute a tutto spessore nelle natiche
83.82.29↔	Innesto di lembo muscolare o fasciale locale, Altra localizzazione	86.63.28↔	Ampio innesto di cute a tutto spessore nella coscia e gamba
83.82.30↔	Innesto di lembo osteomiocutaneo o osteofasciocutaneo, Testa e collo	86.63.29↔	Ampio innesto di cute a tutto spessore in altra sede
83.82.31↔	Innesto di lembo osteomiocutaneo o osteofasciocutaneo, Spalla e ascella	86.63.2a↔	Ampio innesto di cute a tutto spessore nel piede
83.82.32↔	Innesto di lembo osteomiocutaneo o osteofasciocutaneo, Braccio e gomito	86.63.99↔	Innesto di cute a tutto spessore in altre sedi, altro
83.82.33↔	Innesto di lembo osteomiocutaneo o osteofasciocutaneo, Avambraccio	86.65.00↔	Eteroinnesto di cute, NAS
83.82.34↔	Innesto di lembo osteomiocutaneo o osteofasciocutaneo, Parete toracica, addome e dorso	86.65.10↔	Piccolo eteroinnesto di cute nel capo
83.82.35↔	Innesto di lembo osteomiocutaneo o osteofasciocutaneo, Regione inguinale e genitale e natiche	86.65.11↔	Piccolo eteroinnesto di cute nel collo
83.82.36↔	Innesto di lembo osteomiocutaneo o osteofasciocutaneo, Estremità inferiore	86.65.12↔	Piccolo eteroinnesto di cute nella spalla e braccio
83.82.39↔	Innesto di lembo osteomiocutaneo o osteofasciocutaneo, Altra localizzazione	86.65.13↔	Piccolo eteroinnesto di cute nell'avambraccio
83.82.40↔	Innesto di altro lembo con anastomosi microvascolare da muscolo o fascia, Testa e collo	86.65.14↔	Piccolo eteroinnesto di cute nella mano
83.82.41↔	Innesto di altro lembo con anastomosi microvascolare da muscolo o fascia, Spalla e ascella	86.65.15↔	Piccolo eteroinnesto di cute nella parete toracica e nel dorso
83.82.42↔	Innesto di altro lembo con anastomosi microvascolare da muscolo o fascia, Braccio e gomito	86.65.16↔	Piccolo eteroinnesto di cute nella regione addominale
83.82.43↔	Innesto di altro lembo con anastomosi microvascolare da muscolo o fascia, Avambraccio	86.65.17↔	Piccolo eteroinnesto di cute nelle estremità inferiore
83.82.44↔	Innesto di altro lembo con anastomosi microvascolare da muscolo o fascia, Parete toracica, addome e dorso	86.65.19↔	Piccolo eteroinnesto di cute in altra sede
83.82.45↔	Innesto di altro lembo con anastomosi microvascolare da muscolo o fascia, Regione inguinale e genitale e natiche	86.65.20↔	Ampio eteroinnesto di cute nel capo
83.82.46↔	Innesto di altro lembo con anastomosi microvascolare da muscolo o fascia, Estremità inferiore	86.65.21↔	Ampio eteroinnesto di cute nel collo
83.82.47↔	Innesto di altro lembo con anastomosi microvascolare da muscolo o fascia, Altra localizzazione	86.65.22↔	Ampio eteroinnesto di cute nella spalla e nel braccio
83.82.99↔	Innesto di muscoli o fasce, altro	86.65.23↔	Ampio eteroinnesto di cute nell'avambraccio
84.20↔	Reimpianto di un'estremità, NAS	86.65.24↔	Ampio eteroinnesto di cute nella mano
84.21↔	Reimpianto del pollice della mano	86.65.25↔	Ampio eteroinnesto di cute nella parete toracica e nel dorso
84.22↔	Reimpianto di dita della mano (ad eccezione del pollice)	86.65.26↔	Ampio eteroinnesto di cute nella regione addominale
84.23.00↔	Reimpianto diavambraccio, polso o mano, NAS	86.65.27↔	Ampio eteroinnesto di cute nelle estremità inferiore
84.23.10↔	Reimpianto diavambraccio	86.65.29↔	Ampio eteroinnesto di cute in altra sede
84.23.12↔	Reimpianto del metacarpo	86.65.30↔	Innesto di cute suina
84.23.13↔	Reimpianto del polso	86.65.40↔	Sostituzione permanente di pelle con materiale di sostituzione di derma-epidermide a due strati
84.23.99↔	Reimpianto diavambraccio, polso o mano, altro	86.65.99↔	Eteroinnesto di cute, altro
84.29↔	Reimpianto di un'estremità, altro	86.66.00↔	Omoinnesto di cute, NAS
86.62.00↔	Altro innesto di cute nella mano, NAS	86.66.10↔	Piccolo omoinnesto di cute nel capo
86.62.10↔	Piccolo innesto cutaneo a spessore parziale nella mano	86.66.11↔	Piccolo omoinnesto di cute nel collo
86.62.20↔	Ampio innesto cutaneo a spessore parziale nella mano	86.66.12↔	Piccolo omoinnesto di cute nella spalla e nel braccio
86.62.99↔	Altro innesto di cute nella mano, altro	86.66.13↔	Piccolo omoinnesto di cute nell'avambraccio
86.63.00↔	Innesto di cute a tutto spessore in altra sede, NAS	86.66.14↔	Piccolo omoinnesto di cute nella mano
86.63.10↔	Piccolo innesto di cute a tutto spessore nel capo (eccetto labbra e bocca)	86.66.15↔	Piccolo omoinnesto di cute nella parete toracica e nel dorso
86.63.11↔	Piccolo innesto di cute a tutto spessore nel collo	86.66.16↔	Piccolo omoinnesto di cute nella regione addominale
86.63.12↔	Piccolo innesto di cute a tutto spessore nella spalla e braccio	86.66.17↔	Piccolo omoinnesto di cute nelle estremità inferiore
86.63.13↔	Piccolo innesto di cute a tutto spessore nell'avambraccio	86.66.19↔	Piccolo omoinnesto di cute in altra sede
86.63.15↔	Piccolo innesto di cute a tutto spessore nella parete toracica, addome e dorso	86.66.20↔	Ampio omoinnesto di cute nel capo
86.63.16↔	Piccolo innesto di cute a tutto spessore nella regione inguinale e genitale	86.66.21↔	Ampio omoinnesto di cute nel collo
86.63.17↔	Piccolo innesto di cute a tutto spessore nelle natiche	86.66.22↔	Ampio omoinnesto di cute nella spalla e nel braccio
86.63.18↔	Piccolo innesto di cute a tutto spessore nella coscia e gamba	86.66.23↔	Ampio omoinnesto di cute nell'avambraccio
86.63.19↔	Piccolo innesto di cute a tutto spessore in altra sede	86.66.24↔	Ampio omoinnesto di cute nella mano
86.63.1a↔	Piccolo innesto di cute a tutto spessore nel piede	86.66.25↔	Ampio omoinnesto di cute nella parete toracica e nel dorso
86.63.20↔	Ampio innesto di cute a tutto spessore nel capo (eccetto labbra e bocca)	86.66.26↔	Ampio omoinnesto di cute nella regione addominale
86.63.21↔	Ampio innesto di cute a tutto spessore nel collo	86.66.27↔	Ampio omoinnesto di cute nelle estremità inferiore
		86.66.29↔	Ampio omoinnesto di cute in altra sede
		86.66.99↔	Omoinnesto di cute, altro
		86.67.00↔	Innesto cutaneo rigenerativo, NAS
		86.67.10↔	Piccolo innesto cutaneo rigenerativo temporaneo nel capo
		86.67.11↔	Piccolo innesto cutaneo rigenerativo temporaneo nel collo
		86.67.12↔	Piccolo innesto cutaneo rigenerativo temporaneo nella spalla e nel braccio
		86.67.13↔	Piccolo innesto cutaneo rigenerativo temporaneo nell'avambraccio
		86.67.14↔	Piccolo innesto cutaneo rigenerativo temporaneo nella mano
		86.67.15↔	Piccolo innesto cutaneo rigenerativo temporaneo nella parete toracica e nel dorso
		86.67.16↔	Piccolo innesto cutaneo rigenerativo temporaneo nella regione addominale
		86.67.17↔	Piccolo innesto cutaneo rigenerativo temporaneo nelle estremità inferiore
		86.67.19↔	Piccolo innesto cutaneo rigenerativo temporaneo in altra sede
		86.67.20↔	Ampio innesto cutaneo rigenerativo temporaneo nel capo
		86.67.21↔	Ampio innesto cutaneo rigenerativo temporaneo nel collo

86.67.22↔	Ampio innesto cutaneo rigenerativo temporaneo nella spalla e nel braccio	86.85.80↔	Correzione di polisindattilia mediante fusione di elementi doppi, del piede
86.67.23↔	Ampio innesto cutaneo rigenerativo temporaneo nell'avambraccio	86.85.99↔	Correzione di sindattilia, altro
86.67.24↔	Ampio innesto cutaneo rigenerativo temporaneo nella mano	86.88.00↔	Altra copertura (temporanea) dei tessuti molli, NAS
86.67.25↔	Ampio innesto cutaneo rigenerativo temporaneo nella parete toracica e nel dorso	86.88.10↔	Piccola copertura dei tessuti molli del capo con cheratinociti coltivati
86.67.26↔	Ampio innesto cutaneo rigenerativo temporaneo nella regione addominale	86.88.11↔	Piccola copertura dei tessuti molli del collo con cheratinociti coltivati
86.67.27↔	Ampio innesto cutaneo rigenerativo temporaneo nelle estremità inferiori	86.88.12↔	Piccola copertura dei tessuti molli di spalla e braccio con cheratinociti coltivati
86.67.29↔	Ampio innesto cutaneo rigenerativo temporaneo in altra sede	86.88.13↔	Piccola copertura dei tessuti molli dell'avambraccio con cheratinociti coltivati
86.67.30↔	Sostituzione permanente di pelle con materiale di sostituzione dell'epidermide	86.88.14↔	Piccola copertura dei tessuti molli della mano con cheratinociti coltivati
86.67.31↔	Sostituzione permanente di pelle con materiale di sostituzione del derma	86.88.15↔	Piccola copertura dei tessuti molli della parete toracica e del dorso con cheratinociti coltivati
86.67.99↔	Innesto cutaneo rigenerativo, altro	86.88.16↔	Piccola copertura dei tessuti molli della regione addominale con cheratinociti coltivati
86.70↔	Innesti pedunculati o a lembo, NAS	86.88.17↔	Piccola copertura dei tessuti molli delle estremità inferiori con cheratinociti coltivati
86.72↔	Avanzamento di lembo pedunculato	86.88.19↔	Piccola copertura dei tessuti molli di altra sede con cheratinociti coltivati
86.73.00↔	Trasferimento di lembo pedunculato o libero sulla mano, NAS	86.88.20↔	Piccola copertura temporanea dei tessuti molli del capo mediante combinazione di varie procedure
86.73.10↔	Piccola plastica di allungamento sulla mano	86.88.21↔	Piccola copertura temporanea dei tessuti molli del collo mediante combinazione di varie procedure
86.73.11↔	Piccola plastica di avanzamento e rotazione sulla mano	86.88.22↔	Piccola copertura temporanea dei tessuti molli di spalla e braccio mediante combinazione di varie procedure
86.73.12↔	Piccola plastica di trasposizione sulla mano	86.88.23↔	Piccola copertura temporanea dei tessuti molli dell'avambraccio mediante combinazione di varie procedure
86.73.13↔	Piccola plastica con lembo a isola sulla mano	86.88.24↔	Piccola copertura temporanea dei tessuti molli della mano mediante combinazione di varie procedure
86.73.14↔	Piccola plastica a Z sulla mano	86.88.25↔	Piccola copertura temporanea dei tessuti molli della parete toracica e del dorso mediante combinazione di varie procedure
86.73.20↔	Ampia plastica di allungamento sulla mano	86.88.26↔	Piccola copertura temporanea dei tessuti molli della regione addominale mediante combinazione di varie procedure
86.73.21↔	Ampia plastica di avanzamento e rotazione sulla mano	86.88.27↔	Piccola copertura temporanea dei tessuti molli delle estremità inferiori mediante combinazione di varie procedure
86.73.22↔	Ampia plastica di trasposizione sulla mano	86.88.29↔	Piccola copertura temporanea dei tessuti molli di altra sede mediante combinazione di varie procedure
86.73.23↔	Ampia plastica con lembo a isola sulla mano	86.88.30↔	Ampia copertura dei tessuti molli di altre parti del capo con cheratinociti coltivati
86.73.24↔	Ampia plastica a Z sulla mano	86.88.31↔	Ampia copertura dei tessuti molli del collo con cheratinociti coltivati
86.73.29↔	Altra plastica con lembo locale sulla mano	86.88.32↔	Ampia copertura dei tessuti molli di spalla e braccio con cheratinociti coltivati
86.73.30↔	Trasferimento di lembo libero con anastomosi microvascolare sulla mano	86.88.33↔	Ampia copertura dei tessuti molli dell'avambraccio con cheratinociti coltivati
86.73.40↔	Trasferimento di lembo regionale pedunculato o di lembo a distanza pedunculato sulla mano	86.88.34↔	Ampia copertura dei tessuti molli della mano con cheratinociti coltivati
86.73.80↔	Interventi plastici combinati su pelle e tessuto sottocutaneo della mano	86.88.35↔	Ampia copertura dei tessuti molli della parete toracica e del dorso con cheratinociti coltivati
86.73.99↔	Trasferimento di altro lembo pedunculato o libero sulla mano, altro	86.88.36↔	Ampia copertura dei tessuti molli della regione addominale con cheratinociti coltivati
86.75.00↔	Revisione di lembo pedunculato o libero, NAS	86.88.37↔	Ampia copertura dei tessuti molli delle estremità inferiori con cheratinociti coltivati
86.75.10↔	Revisione di lembo pedunculato o libero o di innesto cutaneo libero del capo	86.88.39↔	Ampia copertura dei tessuti molli di altra sede con cheratinociti coltivati
86.75.11↔	Revisione di lembo pedunculato o libero o di innesto cutaneo libero del collo	86.88.40↔	Ampia copertura temporanea dei tessuti molli di altre parti del capo mediante combinazione di varie procedure
86.75.12↔	Revisione di lembo pedunculato o libero o di innesto cutaneo libero di spalla e braccio	86.88.41↔	Ampia copertura temporanea dei tessuti molli del collo mediante combinazione di varie procedure
86.75.13↔	Revisione di lembo pedunculato o libero o di innesto cutaneo libero dell'avambraccio	86.88.42↔	Ampia copertura temporanea dei tessuti molli di spalla e braccio mediante combinazione di varie procedure
86.75.14↔	Revisione di lembo pedunculato o libero o di innesto cutaneo libero della mano	86.88.43↔	Ampia copertura temporanea dei tessuti molli dell'avambraccio mediante combinazione di varie procedure
86.75.15↔	Revisione di lembo pedunculato o libero o di innesto cutaneo libero della parete toracica e del dorso	86.88.44↔	Ampia copertura temporanea dei tessuti molli della mano mediante combinazione di varie procedure
86.75.16↔	Revisione di lembo pedunculato o libero o di innesto cutaneo libero della regione addominale	86.88.45↔	Ampia copertura temporanea dei tessuti molli della parete toracica e del dorso mediante combinazione di varie procedure
86.75.17↔	Revisione di lembo pedunculato o libero o di innesto cutaneo libero delle estremità inferiori	86.88.46↔	Ampia copertura temporanea dei tessuti molli della regione addominale mediante combinazione di varie procedure
86.75.19↔	Revisione di lembo pedunculato o libero o di innesto cutaneo libero in altra sede		
86.75.99↔	Revisione di lembo pedunculato o libero, altro		
86.85.00↔	Correzione di sindattilia, NAS		
86.85.30↔	Separazione di sindattilia completa con plastica di avanzamento, plastica apicale o ricostruzione dei legamenti collaterali, della mano		
86.85.40↔	Separazione di sindattilia completa con plastica di avanzamento, plastica apicale o ricostruzione dei legamenti collaterali, del piede		
86.85.50↔	Asportazione di strutture doppie in caso di sindattilia o polidattilia con ricostruzione articolare, della mano		
86.85.60↔	Asportazione di strutture doppie in caso di sindattilia o polidattilia con ricostruzione articolare, del piede		
86.85.70↔	Correzione di polisindattilia mediante fusione di elementi doppi, della mano		

86.88.47↔	Ampia copertura temporanea dei tessuti molli delle estremità inferiore mediante combinazione di varie procedure	86.89.14↔	Distacco del peduncolo dopo plastica cutanea dell'avambraccio
86.88.49↔	Ampia copertura temporanea dei tessuti molli di altra sede mediante combinazione di varie procedure	86.89.15↔	Distacco del peduncolo dopo plastica cutanea della mano
86.88.90↔	Altra copertura temporanea dei tessuti molli del capo	86.89.16↔	Distacco del peduncolo dopo plastica cutanea di parete toracica, addome e dorso
86.88.91↔	Altra copertura temporanea dei tessuti molli del collo	86.89.17↔	Distacco del peduncolo dopo plastica cutanea della regione inguinale e genitale
86.88.92↔	Altra copertura temporanea dei tessuti molli di spalla e braccio	86.89.18↔	Distacco del peduncolo dopo plastica cutanea delle natiche
86.88.93↔	Altra copertura temporanea dei tessuti molli dell'avambraccio	86.89.19↔	Distacco del peduncolo dopo plastica cutanea in altra sede
86.88.94↔	Altra copertura temporanea dei tessuti molli della mano	86.89.1a↔	Distacco del peduncolo dopo plastica cutanea di coscia e ginocchio
86.88.95↔	Altra copertura temporanea dei tessuti molli della parete toracica e del dorso	86.89.1b↔	Distacco del peduncolo dopo plastica cutanea di gamba e piede
86.88.96↔	Altra copertura temporanea dei tessuti molli della regione addominale	86.89.80↔	Revisione di plastica cutanea del capo
86.88.97↔	Altra copertura temporanea dei tessuti molli delle estremità inferiore	86.89.84↔	Revisione di plastica cutanea dell'avambraccio
86.88.99↔	Altra copertura temporanea dei tessuti molli, altro	86.89.85↔	Revisione di plastica cutanea della mano
86.89.00↔	Altra riparazione o ricostruzione di cute e tessuto sottocutaneo, NAS	86.89.87↔	Revisione di plastica cutanea della regione inguinale e genitale e delle natiche
86.89.10↔	Distacco del peduncolo dopo plastica cutanea del capo	86.89.88↔	Revisione di plastica cutanea delle estremità inferiore
86.89.11↔	Distacco del peduncolo dopo plastica cutanea del collo	86.89.89↔	Revisione di plastica cutanea in altra sede
86.89.12↔	Distacco del peduncolo dopo plastica cutanea di spalla e ascella	86.89.99↔	Altra riparazione o ricostruzione di cute e tessuto sottocutaneo, altro
86.89.13↔	Distacco del peduncolo dopo plastica cutanea di braccio e gomito		

Procedura I32-6

04.43.00↔	Liberazione del tunnel carpale, NAS	78.09.10↔	Innesto osseo di falangi delle mani, con peduncolo vascolare e anastomosi microvascolare
04.43.10↔	Liberazione del tunnel carpale, per via endoscopica	78.09.11↔	Innesto osseo di falangi delle mani, con peduncolo vascolare senza anastomosi microvascolare
04.43.99↔	Liberazione del tunnel carpale, altro	78.09.12↔	Innesto osseo di falangi delle mani, allogenico
77.04.00↔	Sequestrectomia del carpo e del metacarpo, NAS	78.09.90↔	Innesto osseo di altre ossa specificate, escluse quelle facciali, con peduncolo vascolare e anastomosi microvascolare
77.04.10↔	Sequestrectomia del carpo e del metacarpo, senza impianto di sistema di somministrazione farmacologica	78.09.91↔	Innesto osseo di altre ossa specificate, escluse quelle facciali, con peduncolo vascolare senza anastomosi microvascolare
77.04.11↔	Sequestrectomia del carpo e del metacarpo, con impianto di sistema di somministrazione farmacologica	78.09.92↔	Innesto osseo di altre ossa specificate, escluse quelle facciali, allogenico
77.04.99↔	Sequestrectomia del carpo e del metacarpo, altro	78.14.00↔	Applicazione di fissatore esterno di carpo e metacarpo (Incl. Riduzione di frattura), NAS
77.14.00↔	Altra incisione del carpo e metacarpo senza sezione, NAS	78.14.10↔	Riduzione chiusa di frattura di carpo e metacarpo con fissatore esterno
77.14.10↔	Altra incisione del carpo e metacarpo senza sezione, Esplorazione e trapanazione	78.14.11↔	Riduzione aperta di frattura di carpo e metacarpo con fissatore esterno
77.14.11↔	Altra incisione del carpo e metacarpo senza sezione, Rimozione di corpo estraneo	78.14.99↔	Applicazione di fissatore esterno di carpo e metacarpo (Incl. Riduzione di frattura), altro
77.14.12↔	Altra incisione del carpo e metacarpo senza sezione, Impianto e rimozione di sistema di somministrazione farmacologica	78.19.10↔	Riduzione chiusa di frattura di falangi delle mani con fissatore esterno
77.14.13↔	Altra incisione del carpo e metacarpo senza sezione, Drenaggio	78.19.11↔	Riduzione aperta di frattura di falangi delle mani con fissatore esterno
77.14.99↔	Altra incisione del carpo e metacarpo senza sezione, altro	78.24.00↔	Accorciamento di carpo e metacarpo, NAS
77.24↔	Osteotomia cuneiforme del carpo e del metacarpo	78.24.10↔	Epifisiodesi temporanea di carpo e metacarpo
77.29.10↔	Osteotomia cuneiforme di falangi delle mani	78.24.11↔	Epifisiodesi permanente di carpo e metacarpo
77.34.00↔	Altra sezione del carpo e metacarpo, NAS	78.24.12↔	Epifisiolisi terapeutica di carpo e metacarpo
77.34.10↔	Osteotomia (de)rotativa del carpo e metacarpo	78.24.99↔	Accorciamento di carpo e metacarpo, altro
77.34.11↔	Osteotomia complessa (pluridimensionale) del carpo e metacarpo	78.29.10↔	Epifisiodesi temporanea di falangi delle mani
77.34.99↔	Altra sezione del carpo e metacarpo, altro	78.29.11↔	Epifisiodesi permanente di falangi delle mani
77.39.10↔	Osteotomia (de)rotativa di falangi delle mani	78.29.12↔	Epifisiolisi terapeutica di falangi delle mani
77.39.19↔	Altra sezione di falangi delle mani	78.29.19↔	Altro accorciamento di falangi delle mani
77.64.00↔	Asportazione locale di lesione o tessuto di carpo e metacarpo, NAS	78.34↔	Allungamento di carpo e metacarpo
77.64.20↔	Sbrigliamento di carpo e metacarpo	78.39.10↔	Allungamento di falangi delle mani
77.64.99↔	Asportazione locale di lesione o tessuto di carpo e metacarpo, altro	78.44↔	Altri interventi di riparazione o plastica su carpo e metacarpo
77.69.10↔	Asportazione locale di lesione o tessuto delle falangi delle mani	78.52.00↔	Fissazione interna dell'omero senza riduzione di frattura, NAS
77.69.20↔	Sbrigliamento di falangi delle mani	78.52.10↔	Revisione (senza sostituzione) di materiale di osteosintesi dell'omero
77.84↔	Altra osteotomia parziale del carpo e del metacarpo	78.52.99↔	Fissazione interna dell'omero senza riduzione di frattura, altro
77.89.10↔	Altra osteotomia parziale di falangi delle mani	78.53.00↔	Fissazione interna del radio e dell'ulna senza riduzione di frattura, NAS
77.94↔	Ostectomia totale del carpo e del metacarpo	78.53.10↔	Revisione (senza sostituzione) di materiale di osteosintesi del radio
77.99.10↔	Ostectomia totale di falangi delle mani	78.53.20↔	Revisione (senza sostituzione) di materiale di osteosintesi dell'ulna
78.04.10↔	Innesto osseo del carpo e del metacarpo, con peduncolo vascolare e anastomosi microvascolare		
78.04.11↔	Innesto osseo del carpo e del metacarpo, con peduncolo vascolare senza anastomosi microvascolare		
78.04.12↔	Innesto osseo del carpo e del metacarpo, allogenico		
78.04.13↔	Innesto osteocondrale del carpo e del metacarpo		

78.53.99↔	Fissazione interna del radio e dell'ulna senza riduzione di frattura, altro	80.44.91↔	Incisione di capsula articolare, legamenti o cartilagine, Altri interventi su legamenti della mano
78.54.00↔	Fissazione interna di carpo e metacarpo senza riduzione di frattura, NAS	80.44.99↔	Incisione di capsula articolare, legamenti o cartilagine della mano e delle dita della mano, altro
78.54.10↔	Revisione (senza sostituzione) di materiale di osteosintesi di carpo e metacarpo	80.73.00↔	Sinoviectomia del polso, NAS
78.54.99↔	Fissazione interna di carpo e metacarpo senza riduzione di frattura, altro	80.73.10↔	Sinoviectomia artroscopica del polso
78.59.10↔	Revisione (senza sostituzione) di materiale di osteosintesi di falangi delle mani	80.73.20↔	Sinoviectomia a cielo aperto del polso
78.94↔	Inserzione di stimolatore di crescita ossea su carpo e metacarpo	80.73.99↔	Sinoviectomia del polso, altro
79.13.00↔	Riduzione chiusa di frattura di carpo e metacarpo, con fissazione interna, NAS	80.83.00↔	Altra asportazione o distruzione locale di lesione dell'articolazione del polso, NAS
79.13.10↔	Riduzione chiusa di frattura di carpo e metacarpo, con fissazione interna con placca a stabilità angolare	80.83.11↔	Sbrigliamento dell'articolazione del polso
79.13.19↔	Riduzione chiusa di frattura di carpo e metacarpo, con altra fissazione interna (es. vite, placca, filo)	80.83.12↔	Asportazione di cisti dell'articolazione del polso
79.13.99↔	Riduzione chiusa di frattura di carpo e metacarpo, con fissazione interna, altro	80.83.99↔	Altra asportazione o distruzione locale di lesione dell'articolazione del polso, altro
79.14.00↔	Riduzione chiusa di frattura di falangi delle mani, con fissazione interna, NAS	80.84.00↔	Altra asportazione o distruzione locale di lesione dell'articolazione della mano e delle dita della mano, NAS
79.14.10↔	Riduzione chiusa di frattura di falangi delle mani, con fissazione interna con placca a stabilità angolare	80.84.10↔	Sbrigliamento di articolazioni del carpo
79.14.19↔	Riduzione chiusa di frattura di falangi delle mani, con altra fissazione interna (es. vite, placca, filo)	80.84.20↔	Sbrigliamento di altre articolazioni della mano e delle dita della mano
79.14.99↔	Riduzione chiusa di frattura di falangi delle mani, con fissazione interna, altro	80.84.99↔	Altra asportazione o distruzione locale di lesione dell'articolazione della mano e delle dita della mano, altro
79.23↔	Riduzione aperta di frattura del carpo e metacarpo senza fissazione interna	81.25↔	Fusione carporadiale
79.24↔	Riduzione aperta di frattura delle falangi della mano, senza fissazione interna	81.26↔	Fusione metacarpocarpale
79.33.00↔	Riduzione aperta di frattura del carpo e metacarpo, con fissazione interna, NAS	81.27↔	Fusione metacarpofalangea
79.33.10↔	Riduzione aperta di frattura del carpo e metacarpo, con fissazione interna con staffe (di Blount)	81.71.00↔	Artroplastica della articolazione metacarpofalangea e interfalangea con impianto, NAS
79.33.19↔	Riduzione aperta di frattura del carpo e metacarpo, con altra fissazione interna	81.75↔	Artroplastica della articolazione carpoparpale o carpometacarpale senza impianto
79.33.99↔	Riduzione aperta di frattura del carpo e metacarpo, con fissazione interna, altro	81.93.00↔	Sutura della capsula o dei legamenti dell'arto superiore, NAS
79.34↔	Riduzione aperta di frattura delle falangi della mano, con fissazione interna	81.93.10↔	Sutura dell'apparato legamentoso della clavicola
79.63↔	Sbrigliamento di frattura esposta di carpo e metacarpo	81.93.20↔	Sutura dell'anello fibroso radio-ulnare
79.64↔	Sbrigliamento di frattura esposta delle falangi della mano	81.93.21↔	Sutura dell'apparato legamentoso radio-ulnare distale
79.83.00↔	Riduzione aperta di lussazione del polso, NAS	81.93.30↔	Sutura della capsula o dei legamenti dell'arto superiore, carpo e metacarpo
79.83.10↔	Riduzione aperta di lussazione radio-ulnare distale	81.93.99↔	Sutura della capsula o dei legamenti dell'arto superiore, altro
79.83.99↔	Riduzione aperta di lussazione del polso, altro	81.96.20↔	Altra riparazione articolare, Polso, NAS
79.84↔	Riduzione aperta di lussazione della mano e delle dita della mano	81.96.21↔	Altra riparazione articolare, Polso, Rifissazione di frammento osteocondrale, per via artroscopica
79.93↔	Interventi non specificati su lesione del carpo e del metacarpo	81.96.22↔	Altra riparazione articolare, Polso, Rifissazione di frammento osteocondrale, chirurgica a cielo aperto
79.94↔	Interventi non specificati su lesione delle falangi della mano	81.96.25↔	Altra riparazione articolare, Polso, Innesto di cartilagine e impianto di colture tissutali prodotte in vitro, per via artroscopica
80.13.00↔	Altra artrotomia del polso, NAS	81.96.26↔	Altra riparazione articolare, Polso, Innesto di cartilagine e impianto di colture tissutali prodotte in vitro, chirurgico a cielo aperto
80.13.10↔	Artrotomia artroscopica del polso, lavaggio articolare con drenaggio	81.96.29↔	Altra riparazione articolare, Polso, altro
80.13.11↔	Artrotomia artroscopica del polso, asportazione di corpo libero intra-articolare	81.96.2a↔	Altra riparazione articolare, Polso, Perforazione subcondrale, per via artroscopica
80.13.12↔	Artrotomia artroscopica del polso, impianto o rimozione di sistema di somministrazione farmacologica	81.96.2b↔	Altra riparazione articolare, Polso, Perforazione subcondrale, chirurgica a cielo aperto
80.13.20↔	Artrotomia del polso, Lavaggio articolare con drenaggio	81.96.2c↔	Altra riparazione articolare, Polso, Perforazione subcondrale con inserzione di impianto acellulare, per via artroscopica
80.13.21↔	Artrotomia del polso, Asportazione di corpo libero intra-articolare	81.96.95↔	Altri interventi di riparazione e plastica articolare, Impianto di endoprotesi in articolazioni dell'estremità superiore, altro
80.13.99↔	Altra artrotomia del polso, altro	81.96.98↔	Altri interventi di riparazione e plastica articolare, Artroplastica di resezione del polso
80.44.00↔	Incisione di capsula articolare, legamenti o cartilagine della mano e delle dita della mano, NAS	81.97.00↔	Revisione di protesi articolare dell'arto superiore, NAS
80.44.10↔	Incisione di capsula articolare, legamenti o cartilagine, Sezione di legamenti del metacarpo	81.97.10↔	Revisione di protesi articolare dell'arto superiore, senza sostituzione
80.44.11↔	Incisione di capsula articolare, legamenti o cartilagine, Sezione del retinacolo dei flessori	81.97.99↔	Revisione di protesi articolare dell'arto superiore, altro
80.44.20↔	Incisione di capsula articolare, legamenti o cartilagine, Asportazione di legamenti del metacarpo	81.99.15↔	Revisione artroscopica di articolazione, Polso
80.44.21↔	Incisione di capsula articolare, legamenti o cartilagine, Asportazione di altri legamenti della mano	81.99.25↔	Revisione chirurgica a cielo aperto di articolazione, Polso
80.44.90↔	Incisione di capsula articolare, legamenti o cartilagine, Altri interventi su legamenti del metacarpo	81.99.35↔	Interventi artroscopici sulla cartilagine articolare, Polso
		81.99.45↔	Interventi chirurgici a cielo aperto sulla cartilagine articolare, Polso
		81.99.81↔	Altri interventi artroscopici sulle strutture articolari, Polso
		81.99.96↔	Altri interventi chirurgici a cielo aperto sulle strutture articolari, Polso
		82.02↔	Miotomia della mano
		82.04↔	Incisione e drenaggio dello spazio palmare o tenare
		82.09.00↔	Altra incisione dei tessuti molli della mano, NAS

82.09.10↔	Altra incisione dei tessuti molli della mano, Incisione di compartimento tendineo della mano	82.83↔	Riparazione di macrodattilia
82.09.99↔	Altra incisione dei tessuti molli della mano, altro	82.84↔	Riparazione di dito a martello
82.11.00↔	Tenotomia della mano, NAS	82.85↔	Altra tenodesi della mano
82.11.10↔	Tenotomia della mano, Polso, percutanea	82.86.00↔	Altra tenoplastica della mano, NAS
82.11.11↔	Tenotomia della mano, Dita della mano, percutanea	82.86.10↔	Tenoplastica di tendini flessori della mano
82.11.20↔	Tenotomia della mano, chirurgica a cielo aperto	82.86.11↔	Creazione di un letto per l'innesto di tendini nella mano
82.11.99↔	Tenotomia della mano,	82.86.12↔	Revisione di innesto tendineo della mano (senza sostituzione)
82.12↔	Fasciotomia della mano	82.86.13↔	Sostituzione di innesto tendineo della mano
82.19.00↔	Altra sezione di tessuto molle della mano, NAS	82.86.99↔	Altra tenoplastica della mano, altro
82.19.10↔	Altra sezione di tessuto molle della mano, Sezione di muscoli della mano	82.89.00↔	Altri interventi di plastica sulla mano, NAS
82.19.99↔	Altra sezione di tessuto molle della mano, altro	82.89.10↔	Plastica delle guaine tendinee della mano
82.21↔	Asportazione di lesione della fascia [o guaina] tendinea della mano	82.89.11↔	Rifissazione ossea di legamenti della mano, Carpo e metacarpo
82.22↔	Asportazione di lesione dei muscoli della mano	82.89.12↔	Rifissazione ossea di legamenti di mano, altri legamenti della mano
82.29↔	Asportazione di altre lesioni dei tessuti molli della mano	82.89.13↔	Distrazione transarticolare dei tessuti molli per anomalie congenite della mano
82.33↔	Altra tendinectomia della mano	82.89.14↔	Radializzazione per anomalie congenite della mano
82.35.00↔	Altra fasciectomia della mano, NAS	82.89.15↔	Resezione di briglie con ricostruzione plastica per anomalie congenite della mano
82.35.10↔	Fasciectomia del palmo della mano	82.89.16↔	Trasferimento di dito del piede per sostituire un dito della mano
82.35.11↔	Fasciectomia della mano e delle dita della mano con neurolisi	82.89.99↔	Altri interventi di plastica sulla mano, altro
82.35.12↔	Fasciectomia della mano e delle dita della mano con neurolisi e arteriolisi	84.01↔	Amputazione e disarticolazione di dita della mano (ad eccezione del pollice)
82.35.13↔	Fasciectomia della mano e delle dita della mano con artrolisi	84.02↔	Amputazione e disarticolazione del pollice
82.35.99↔	Altra fasciectomia della mano, altro	84.91↔	Amputazione, NAS
82.36↔	Altra miectomia della mano	86.27↔	Curettage di unghia, matrice ungueale o plica ungueale
82.41↔	Sutura della fascia tendinea della mano	86.61.00↔	Innesto di cute a tutto spessore nella mano, NAS
82.42↔	Sutura differita dei tendini flessori della mano	86.61.10↔	Piccolo innesto di cute a tutto spessore nella mano
82.43↔	Sutura differita di altri tendini della mano	86.61.20↔	Ampio innesto di cute a tutto spessore nella mano
82.44↔	Altra sutura dei tendini flessori della mano	86.61.99↔	Innesto di cute a tutto spessore nella mano, altro
82.45↔	Altra sutura di altri tendini della mano	86.62.00↔	Altro innesto di cute nella mano, NAS
82.46.00↔	Sutura di muscoli o fasce della mano, NAS	86.62.10↔	Piccolo innesto cutaneo a spessore parziale nella mano
82.46.10↔	Sutura di fascia della mano	86.62.20↔	Ampio innesto cutaneo a spessore parziale nella mano
82.46.20↔	Sutura di muscolo della mano	86.62.99↔	Altro innesto di cute nella mano, altro
82.46.99↔	Sutura di muscoli o fasce della mano, altro	86.73.00↔	Trasferimento di lembo pedunculato o libero sulla mano, NAS
82.51↔	Avanzamento di tendini della mano	86.73.10↔	Piccola plastica di allungamento sulla mano
82.52↔	Arretramento di tendini della mano	86.73.11↔	Piccola plastica di avanzamento e rotazione sulla mano
82.53↔	Reinserzione di tendini della mano	86.73.12↔	Piccola plastica di trasposizione sulla mano
82.54↔	Reinserzione di muscoli della mano	86.73.13↔	Piccola plastica con lembo a isola sulla mano
82.55↔	Altra modificazione di lunghezza di tendini e muscoli della mano	86.73.14↔	Piccola plastica a Z sulla mano
82.56↔	Altro trasferimento o trapianto di tendini della mano	86.73.20↔	Ampia plastica di allungamento sulla mano
82.57.00↔	Altra trasposizione di tendini della mano, NAS	86.73.21↔	Ampia plastica di avanzamento e rotazione sulla mano
82.57.10↔	Altra trasposizione di tendini della mano, Trasposizione di tendine flessore della mano	86.73.22↔	Ampia plastica di trasposizione sulla mano
82.57.99↔	Altra trasposizione di tendini della mano, altro	86.73.23↔	Ampia plastica con lembo a isola sulla mano
82.58↔	Altro trasferimento o trapianto di muscoli della mano	86.73.24↔	Ampia plastica a Z sulla mano
82.59↔	Altra trasposizione di muscoli della mano	86.73.29↔	Altra plastica con lembo locale sulla mano
82.72.00↔	Intervento di plastica sulla mano con innesto di muscolo o fascia muscolare, NAS	86.73.30↔	Trasferimento di lembo libero con anastomosi microvascolare sulla mano
82.72.10↔	Intervento di plastica con innesto di muscolo o fascia, su un dito della mano	86.73.40↔	Trasferimento di lembo regionale pedunculato o di lembo a distanza pedunculato sulla mano
82.72.11↔	Intervento di plastica con innesto di muscolo o fascia, su altre parti della mano	86.73.80↔	Interventi plastici combinati su pelle e tessuto sottocutaneo della mano
82.72.99↔	Intervento di plastica sulla mano con innesto di muscolo o fascia muscolare, altro	86.73.99↔	Trasferimento di altro lembo pedunculato o libero sulla mano, altro
82.79↔	Intervento di plastica sulla mano con altro innesto o impianto	86.86↔	Onicoplastica
82.82↔	Riparazione di schisi della mano		

Procedura I32-7

79.13.00↔	Riduzione chiusa di frattura di carpo e metacarpo, con fissazione interna, NAS	79.14.10↔	Riduzione chiusa di frattura di falangi delle mani, con fissazione interna con placca a stabilità angolare
79.13.10↔	Riduzione chiusa di frattura di carpo e metacarpo, con fissazione interna con placca a stabilità angolare	79.14.19↔	Riduzione chiusa di frattura di falangi delle mani, con altra fissazione interna (es. vite, placca, filo)
79.13.19↔	Riduzione chiusa di frattura di carpo e metacarpo, con altra fissazione interna (es. vite, placca, filo)	79.14.99↔	Riduzione chiusa di frattura di falangi delle mani, con fissazione interna, altro
79.13.99↔	Riduzione chiusa di frattura di carpo e metacarpo, con fissazione interna, altro	79.24↔	Riduzione aperta di frattura delle falangi della mano, senza fissazione interna
79.14.00↔	Riduzione chiusa di frattura di falangi delle mani, con fissazione interna, NAS	79.34↔	Riduzione aperta di frattura delle falangi della mano, con fissazione interna

79.84↔	Riduzione aperta di lussazione della mano e delle dita della mano	82.12↔	Fasciotomia della mano
80.13.00↔	Altra artrotomia del polso, NAS	82.19.00↔	Altra sezione di tessuto molle della mano, NAS
80.13.10↔	Artrotomia artroscopica del polso, lavaggio articolare con drenaggio	82.19.10↔	Altra sezione di tessuto molle della mano, Sezione di muscoli della mano
80.13.11↔	Artrotomia artroscopica del polso, asportazione di corpo libero intra-articolare	82.19.99↔	Altra sezione di tessuto molle della mano, altro
80.13.12↔	Artrotomia artroscopica del polso, impianto o rimozione di sistema di somministrazione farmacologica	82.21↔	Asportazione di lesione della fascia [o guaina] tendinea della mano
80.13.20↔	Artrotomia del polso, Lavaggio articolare con drenaggio	82.22↔	Asportazione di lesione dei muscoli della mano
80.13.21↔	Artrotomia del polso, Asportazione di corpo libero intra-articolare	82.29↔	Asportazione di altre lesioni dei tessuti molli della mano
80.13.99↔	Altra artrotomia del polso, altro	82.33↔	Altra tendinectomia della mano
80.33.00↔	Biopsia delle strutture articolari del polso, NAS	82.35.00↔	Altra fasciectomia della mano, NAS
80.33.20↔	Biopsia artroscopica delle strutture articolari del polso	82.35.10↔	Fasciectomia del palmo della mano
80.33.30↔	Biopsia a cielo aperto delle strutture articolari del polso	82.35.11↔	Fasciectomia della mano e delle dita della mano con neurolisi
80.33.99↔	Biopsia delle strutture articolari del polso, altro	82.35.12↔	Fasciectomia della mano e delle dita della mano con neurolisi e arteriolisi
81.75↔	Artroplastica della articolazione carpocarpale o carpometacarpale senza impianto	82.35.13↔	Fasciectomia della mano e delle dita della mano con artroliasi
82.02↔	Miotomia della mano	82.35.99↔	Altra fasciectomia della mano, altro
82.04↔	Incisione e drenaggio dello spazio palmare o tenare	82.41↔	Sutura della fascia tendinea della mano
82.09.00↔	Altra incisione dei tessuti molli della mano, NAS	82.42↔	Sutura differita dei tendini flessori della mano
82.09.10↔	Altra incisione dei tessuti molli della mano, Incisione di compartimento tendineo della mano	82.43↔	Sutura differita di altri tendini della mano
82.09.99↔	Altra incisione dei tessuti molli della mano, altro	82.44↔	Altra sutura dei tendini flessori della mano
82.11.00↔	Tenotomia della mano, NAS	82.45↔	Altra sutura di altri tendini della mano
82.11.10↔	Tenotomia della mano, Polso, percutanea	82.46.00↔	Sutura di muscoli o fasce della mano, NAS
82.11.11↔	Tenotomia della mano, Dita della mano, percutanea	82.46.10↔	Sutura di fascia della mano
82.11.20↔	Tenotomia della mano, chirurgica a cielo aperto	82.46.20↔	Sutura di muscolo della mano
82.11.99↔	Tenotomia della mano,	82.46.99↔	Sutura di muscoli o fasce della mano, altro
		86.27↔	Curettage di unghia, matrice ungueale o plica ungueale
		86.86↔	Onicoplastica

Procedura I32-8

04.43.00↔	Liberazione del tunnel carpale, NAS	77.04.99↔	Sequestrectomia del carpo e del metacarpo, altro
04.43.10↔	Liberazione del tunnel carpale, per via endoscopica	77.14.00↔	Altra incisione del carpo e metacarpo senza sezione, NAS
04.43.99↔	Liberazione del tunnel carpale, altro	77.14.10↔	Altra incisione del carpo e metacarpo senza sezione, Esplorazione e trapanazione
39.31.00↔	Sutura di arteria, NAS	77.14.11↔	Altra incisione del carpo e metacarpo senza sezione, Rimozione di corpo estraneo
39.31.10↔	Sutura di arteria del capo e del collo, NAS	77.14.12↔	Altra incisione del carpo e metacarpo senza sezione, Impianto e rimozione di sistema di somministrazione farmacologica
39.31.11↔	Sutura di arteria intracranica	77.14.13↔	Altra incisione del carpo e metacarpo senza sezione, Drenaggio
39.31.19↔	Sutura di arteria del capo e del collo, altro	77.14.99↔	Altra incisione del carpo e metacarpo senza sezione, altro
39.31.20↔	Sutura di arteria del braccio, NAS	77.24↔	Osteotomia cuneiforme del carpo e del metacarpo
39.31.21↔	Sutura dell'arteria ascellare	77.34.00↔	Altra sezione del carpo e metacarpo, NAS
39.31.22↔	Sutura dell'arteria brachiale	77.34.10↔	Osteotomia (de)rotativa del carpo e metacarpo
39.31.29↔	Sutura di arteria del braccio, altro	77.34.11↔	Osteotomia complessa (pluridimensionale) del carpo e metacarpo
39.31.30↔	Sutura di arteria dell'avambraccio	77.34.99↔	Altra sezione del carpo e metacarpo, altro
39.31.40↔	Sutura di arteria della mano	77.64.00↔	Asportazione locale di lesione o tessuto di carpo e metacarpo, NAS
39.31.50↔	Sutura di arteria dell'arto inferiore	77.64.20↔	Sbrigliamento di carpo e metacarpo
39.31.60↔	Sutura dell'aorta, NAS	77.64.99↔	Asportazione locale di lesione o tessuto di carpo e metacarpo, altro
39.31.61↔	Sutura dell'aorta toracica	77.84↔	Altra osteotomia parziale del carpo e del metacarpo
39.31.62↔	Sutura dell'aorta addominale	77.94↔	Osteotomia totale del carpo e del metacarpo
39.31.69↔	Sutura dell'aorta, altro	78.00↔	Innesto osseo, sede non specificata
39.31.70↔	Sutura di altre arterie toraciche, NAS	78.02.10↔	Innesto osseo dell'omero, con peduncolo vascolare e anastomosi microvascolare
39.31.71↔	Sutura dell'arteria polmonare	78.02.11↔	Innesto osseo dell'omero, con peduncolo vascolare senza anastomosi microvascolare
39.31.72↔	Sutura del tronco brachiocefalico	78.02.12↔	Innesto osseo dell'omero, allogenico
39.31.73↔	Sutura dell'arteria succlavia	78.02.13↔	Innesto osteocondrale dell'omero
39.31.79↔	Sutura di arterie toraciche, altro	78.03.10↔	Innesto osseo del radio e dell'ulna, con peduncolo vascolare e anastomosi microvascolare
39.31.80↔	Sutura di arterie addominali, NAS	78.03.11↔	Innesto osseo del radio e dell'ulna, con peduncolo vascolare senza anastomosi microvascolare
39.31.81↔	Sutura del tronco celiaco	78.03.12↔	Innesto osseo del radio e dell'ulna, allogenico
39.31.82↔	Sutura dell'arteria gastrica	78.03.13↔	Innesto osteocondrale del radio e dell'ulna
39.31.83↔	Sutura dell'arteria epatica	78.04.10↔	Innesto osseo del carpo e del metacarpo, con peduncolo vascolare e anastomosi microvascolare
39.31.84↔	Sutura dell'arteria splenica		
39.31.85↔	Sutura dell'arteria renale		
39.31.86↔	Sutura dell'arteria mesenterica		
39.31.87↔	Sutura dell'arteria lombare		
39.31.88↔	Sutura dell'arteria iliaca		
39.31.89↔	Sutura di arterie addominali, altro		
39.31.99↔	Sutura di arteria, altro		
77.04.00↔	Sequestrectomia del carpo e del metacarpo, NAS		
77.04.10↔	Sequestrectomia del carpo e del metacarpo, senza impianto di sistema di somministrazione farmacologica		
77.04.11↔	Sequestrectomia del carpo e del metacarpo, con impianto di sistema di somministrazione farmacologica		

78.04.11↔	Innesto osseo del carpo e del metacarpo, con peduncolo vascolare senza anastomosi microvascolare	79.34↔	Riduzione aperta di frattura delle falangi della mano, con fissazione interna
78.04.12↔	Innesto osseo del carpo e del metacarpo, allogenico	79.63↔	Sbrigliamento di frattura esposta di carpo e metacarpo
78.04.13↔	Innesto osteocondrale del carpo e del metacarpo	79.64↔	Sbrigliamento di frattura esposta delle falangi della mano
78.05.10↔	Innesto osseo del femore, con peduncolo vascolare e anastomosi microvascolare	79.83.00↔	Riduzione aperta di lussazione del polso, NAS
78.05.11↔	Innesto osseo del femore, con peduncolo vascolare senza anastomosi microvascolare	79.83.10↔	Riduzione aperta di lussazione radio-ulnare distale
78.05.12↔	Innesto osseo del femore, allogenico	79.83.99↔	Riduzione aperta di lussazione del polso, altro
78.05.13↔	Innesto osteocondrale del femore	79.84↔	Riduzione aperta di lussazione della mano e delle dita della mano
78.07.10↔	Innesto osseo della tibia, con peduncolo vascolare e anastomosi microvascolare	79.93↔	Interventi non specificati su lesione del carpo e del metacarpo
78.07.11↔	Innesto osseo della tibia, con peduncolo vascolare senza anastomosi microvascolare	79.94↔	Interventi non specificati su lesione delle falangi della mano
78.07.12↔	Innesto osseo della tibia, allogenico	80.13.00↔	Altra artrotomia del polso, NAS
78.07.13↔	Innesto osteocondrale della tibia	80.13.10↔	Artrotomia artroscopica del polso, lavaggio articolare con drenaggio
78.07.20↔	Innesto osseo della fibula, con peduncolo vascolare e anastomosi microvascolare	80.13.11↔	Artrotomia artroscopica del polso, asportazione di corpo libero intra-articolare
78.07.21↔	Innesto osseo della fibula, con peduncolo vascolare senza anastomosi microvascolare	80.13.12↔	Artrotomia artroscopica del polso, impianto o rimozione di sistema di somministrazione farmacologica
78.07.22↔	Innesto osseo della fibula, allogenico	80.13.20↔	Artrotomia del polso, Lavaggio articolare con drenaggio
78.07.23↔	Innesto osteocondrale della fibula	80.13.21↔	Artrotomia del polso, Asportazione di corpo libero intra-articolare
78.09.10↔	Innesto osseo di falangi delle mani, con peduncolo vascolare e anastomosi microvascolare	80.13.99↔	Altra artrotomia del polso, altro
78.09.11↔	Innesto osseo di falangi delle mani, con peduncolo vascolare senza anastomosi microvascolare	80.73.00↔	Sinoviectomia del polso, NAS
78.09.12↔	Innesto osseo di falangi delle mani, allogenico	80.73.10↔	Sinoviectomia artroscopica del polso
78.09.90↔	Innesto osseo di altre ossa specificate, escluse quelle facciali, con peduncolo vascolare e anastomosi microvascolare	80.73.20↔	Sinoviectomia a cielo aperto del polso
78.09.91↔	Innesto osseo di altre ossa specificate, escluse quelle facciali, con peduncolo vascolare senza anastomosi microvascolare	80.73.99↔	Sinoviectomia del polso, altro
78.09.92↔	Innesto osseo di altre ossa specificate, escluse quelle facciali, allogenico	80.83.00↔	Altra asportazione o distruzione locale di lesione dell'articolazione del polso, NAS
78.24.00↔	Accorciamento di carpo e metacarpo, NAS	80.83.10↔	Asportazione o distruzione locale di lesione dell'articolazione del polso per via artroscopica
78.24.10↔	Epifisiodesi temporanea di carpo e metacarpo	80.83.11↔	Sbrigliamento dell'articolazione del polso
78.24.11↔	Epifisiodesi permanente di carpo e metacarpo	80.83.12↔	Asportazione di cisti dell'articolazione del polso
78.24.12↔	Epifisiolisi terapeutica di carpo e metacarpo	80.83.99↔	Altra asportazione o distruzione locale di lesione dell'articolazione del polso, altro
78.24.99↔	Accorciamento di carpo e metacarpo, altro	80.84.00↔	Altra asportazione o distruzione locale di lesione dell'articolazione della mano e delle dita della mano, NAS
78.34↔	Allungamento di carpo e metacarpo	80.84.10↔	Sbrigliamento di articolazioni del carpo
78.39.10↔	Allungamento di falangi delle mani	80.84.20↔	Sbrigliamento di altre articolazioni della mano e delle dita della mano
78.44↔	Altri interventi di riparazione o plastica su carpo e metacarpo	80.84.99↔	Altra asportazione o distruzione locale di lesione dell'articolazione della mano e delle dita della mano, altro
78.49.11↔	Altri interventi di riparazione o plastica su falangi delle mani	81.26↔	Fusione metacarpocarpale
78.49.13↔	Altri interventi di riparazione o plastica su falangi dei piedi	81.27↔	Fusione metacarpofalangea
79.13.00↔	Riduzione chiusa di frattura di carpo e metacarpo, con fissazione interna, NAS	81.28↔	Fusione interfalangea
79.13.10↔	Riduzione chiusa di frattura di carpo e metacarpo, con fissazione interna con placca a stabilità angolare	81.40.00↔	Riparazione dell'anca, NAS
79.13.19↔	Riduzione chiusa di frattura di carpo e metacarpo, con altra fissazione interna (es. vite, placca, filo)	81.40.10↔	Rifissazione di frammento osteocondrale dell'anca, per via artroscopica
79.13.99↔	Riduzione chiusa di frattura di carpo e metacarpo, con fissazione interna, altro	81.40.11↔	Rifissazione di frammento osteocondrale dell'anca, chirurgica a cielo aperto
79.14.00↔	Riduzione chiusa di frattura di falangi delle mani, con fissazione interna, NAS	81.40.14↔	Innesto di cartilagine e impianto di colture tissutali prodotte in vitro dell'anca, per via artroscopica
79.14.10↔	Riduzione chiusa di frattura di falangi delle mani, con fissazione interna con placca a stabilità angolare	81.40.15↔	Innesto di cartilagine e impianto di colture tissutali prodotte in vitro dell'anca, chirurgica a cielo aperto
79.14.19↔	Riduzione chiusa di frattura di falangi delle mani, con altra fissazione interna (es. vite, placca, filo)	81.40.18↔	Perforazione subcondrale dell'anca, per via artroscopica
79.14.99↔	Riduzione chiusa di frattura di falangi delle mani, con fissazione interna, altro	81.40.19↔	Perforazione subcondrale dell'anca, chirurgica a cielo aperto
79.23↔	Riduzione aperta di frattura del carpo e metacarpo senza fissazione interna	81.40.20↔	Perforazione subcondrale dell'anca con inserzione di impianto acellulare, per via artroscopica
79.24↔	Riduzione aperta di frattura delle falangi della mano, senza fissazione interna	81.40.21↔	Perforazione subcondrale dell'anca con inserzione di impianto acellulare, chirurgica a cielo aperto
79.33.00↔	Riduzione aperta di frattura del carpo e metacarpo, con fissazione interna, NAS	81.40.30↔	Artroplastica dell'anca con osteotomia delle ossa pelviche, altra osteotomia
79.33.10↔	Riduzione aperta di frattura del carpo e metacarpo, con fissazione interna con staffe (di Blount)	81.40.31↔	Artroplastica dell'anca con osteotomia delle ossa pelviche, tripla osteotomia
79.33.19↔	Riduzione aperta di frattura del carpo e metacarpo, con altra fissazione interna	81.40.32↔	Tettoplastica acetabolare dell'anca
79.33.99↔	Riduzione aperta di frattura del carpo e metacarpo, con fissazione interna, altro	81.40.33↔	Resezione dell'anca secondo Girdlestone, primaria
		81.40.99↔	Riparazione dell'anca, altro
		81.71.00↔	Artroplastica della articolazione metacarpofalangea e interfalangea con impianto, NAS
		81.75↔	Artroplastica della articolazione carpocarpale o carpometacarpale senza impianto
		81.93.00↔	Sutura della capsula o dei legamenti dell'arto superiore, NAS
		81.93.10↔	Sutura dell'apparato legamentoso della clavicola
		81.93.20↔	Sutura dell'anello fibroso radio-ulnare

81.93.21↔	Sutura dell'apparato legamentoso radio-ulnare distale	82.41↔	Sutura della fascia tendinea della mano
81.93.30↔	Sutura della capsula o dei legamenti dell'arto superiore, carpo e metacarpo	82.42↔	Sutura differita dei tendini flessori della mano
81.93.99↔	Sutura della capsula o dei legamenti dell'arto superiore, altro	82.43↔	Sutura differita di altri tendini della mano
81.96.20↔	Altra riparazione articolare, Polso, NAS	82.44↔	Altra sutura dei tendini flessori della mano
81.96.21↔	Altra riparazione articolare, Polso, Rifissazione di frammento osteocondrale, per via artroscopica	82.45↔	Altra sutura di altri tendini della mano
81.96.22↔	Altra riparazione articolare, Polso, Rifissazione di frammento osteocondrale, chirurgica a cielo aperto	82.46.00↔	Sutura di muscoli o fasce della mano, NAS
81.96.25↔	Altra riparazione articolare, Polso, Innesto di cartilagine e impianto di colture tissutali prodotte in vitro, per via artroscopica	82.46.10↔	Sutura di fascia della mano
81.96.26↔	Altra riparazione articolare, Polso, Innesto di cartilagine e impianto di colture tissutali prodotte in vitro, chirurgico a cielo aperto	82.46.20↔	Sutura di muscolo della mano
81.96.29↔	Altra riparazione articolare, Polso, altro	82.46.99↔	Sutura di muscoli o fasce della mano, altro
81.96.2a↔	Altra riparazione articolare, Polso, Perforazione subcondrale, per via artroscopica	82.51↔	Avanzamento di tendini della mano
81.96.2b↔	Altra riparazione articolare, Polso, Perforazione subcondrale, chirurgica a cielo aperto	82.52↔	Arretramento di tendini della mano
81.96.2c↔	Altra riparazione articolare, Polso, Perforazione subcondrale con inserzione di impianto acellulare, per via artroscopica	82.53↔	Reinserzione di tendini della mano
81.96.95↔	Altri interventi di riparazione e plastica articolare, Impianto di endoprotesi in articolazioni dell'estremità superiore, altro	82.54↔	Reinserzione di muscoli della mano
81.96.98↔	Altri interventi di riparazione e plastica articolare, Artroplastica di resezione del polso	82.55↔	Altra modificazione di lunghezza di tendini e muscoli della mano
81.99.00↔	Altri interventi sulle strutture articolari, NAS	82.56↔	Altro trasferimento o trapianto di tendini della mano
81.99.10↔	Revisione artroscopica di articolazione, NAS	82.57.00↔	Altra trasposizione di tendini della mano, NAS
81.99.19↔	Revisione artroscopica di articolazione, altro	82.57.10↔	Altra trasposizione di tendini della mano, Trasposizione di tendine flessore della mano
81.99.30↔	Interventi artroscopici sulla cartilagine articolare, NAS	82.57.99↔	Altra trasposizione di tendini della mano, altro
81.99.39↔	Interventi artroscopici sulla cartilagine articolare, altro	82.58↔	Altro trasferimento o trapianto di muscoli della mano
81.99.40↔	Interventi chirurgici a cielo aperto sulla cartilagine articolare, NAS	82.59↔	Altra trasposizione di muscoli della mano
81.99.44↔	Interventi chirurgici a cielo aperto sulla cartilagine articolare, Gomito	82.61↔	Intervento di ricostruzione del pollice completo di nervi e vasi sanguigni
81.99.59↔	Artrorisi e fissazione temporanea, altro	82.72.00↔	Intervento di plastica sulla mano con innesto di muscolo o fascia muscolare, NAS
81.99.80↔	Altri interventi artroscopici sulle strutture articolari, NAS	82.72.10↔	Intervento di plastica con innesto di muscolo o fascia, su un dito della mano
81.99.89↔	Altri interventi artroscopici sulle strutture articolari, altro	82.72.11↔	Intervento di plastica con innesto di muscolo o fascia, su altre parti della mano
81.99.90↔	Altri interventi chirurgici a cielo aperto sulle strutture articolari, NAS	82.72.99↔	Intervento di plastica sulla mano con innesto di muscolo o fascia muscolare, altro
81.99.94↔	Altri interventi chirurgici a cielo aperto sulle strutture articolari, Gomito	82.79↔	Intervento di plastica sulla mano con altro innesto o impianto
81.99.99↔	Altri interventi sulle strutture articolari, altro	82.81↔	Trasferimento di dita, ad eccezione del pollice
82.02↔	Miotomia della mano	82.82↔	Riparazione di schisi della mano
82.04↔	Incisione e drenaggio dello spazio palmare o tenare	82.83↔	Riparazione di macrodattilia
82.09.00↔	Altra incisione dei tessuti molli della mano, NAS	82.84↔	Riparazione di dito a martello
82.09.10↔	Altra incisione dei tessuti molli della mano, Incisione di compartimento tendineo della mano	82.85↔	Altra tenodesi della mano
82.09.99↔	Altra incisione dei tessuti molli della mano, altro	82.86.00↔	Altra tenoplastica della mano, NAS
82.11.00↔	Tenotomia della mano, NAS	82.86.10↔	Tenoplastica di tendini flessori della mano
82.11.10↔	Tenotomia della mano, Polso, percutanea	82.86.11↔	Creazione di un letto per l'innesto di tendini nella mano
82.11.11↔	Tenotomia della mano, Dita della mano, percutanea	82.86.12↔	Revisione di innesto tendineo della mano (senza sostituzione)
82.11.20↔	Tenotomia della mano, chirurgica a cielo aperto	82.86.13↔	Sostituzione di innesto tendineo della mano
82.11.99↔	Tenotomia della mano,	82.86.99↔	Altra tenoplastica della mano, altro
82.12↔	Fasciotomia della mano	82.89.00↔	Altri interventi di plastica sulla mano, NAS
82.19.00↔	Altra sezione di tessuto molle della mano, NAS	82.89.10↔	Plastica delle guaine tendinee della mano
82.19.10↔	Altra sezione di tessuto molle della mano, Sezione di muscoli della mano	82.89.11↔	Rifissazione ossea di legamenti della mano, Carpo e metacarpo
82.19.99↔	Altra sezione di tessuto molle della mano, altro	82.89.12↔	Rifissazione ossea di legamenti di mano, altri legamenti della mano
82.21↔	Asportazione di lesione della fascia [o guaina] tendinea della mano	82.89.13↔	Distrazione transarticolare dei tessuti molli per anomalie congenite della mano
82.22↔	Asportazione di lesione dei muscoli della mano	82.89.14↔	Radializzazione per anomalie congenite della mano
82.29↔	Asportazione di altre lesioni dei tessuti molli della mano	82.89.15↔	Resezione di briglie con ricostruzione plastica per anomalie congenite della mano
82.33↔	Altra tendinectomia della mano	82.89.16↔	Trasferimento di dito del piede per sostituire un dito della mano
82.35.00↔	Altra fasciectomia della mano, NAS	82.89.99↔	Altri interventi di plastica sulla mano, altro
82.35.10↔	Fasciectomia del palmo della mano	83.43.00↔	Asportazione di muscoli o fasce per innesto, NAS
82.35.11↔	Fasciectomia della mano e delle dita della mano con neurolisi arteriolisi	83.43.10↔	Prelievo di lembo miocutaneo per innesto
82.35.12↔	Fasciectomia della mano e delle dita della mano con neurolisi e arteriolisi	83.43.11↔	Prelievo di lembo osteomiocutaneo o osteofasciocutaneo per innesto
82.35.13↔	Fasciectomia della mano e delle dita della mano con artrolisi	83.43.12↔	Prelievo di altro lembo da muscolo o fascia con anastomosi microvascolare
82.35.99↔	Altra fasciectomia della mano, altro	83.43.99↔	Asportazione di muscoli o fasce per innesto, altro
82.36↔	Altra miectomia della mano	83.82.00↔	Innesto di muscoli o fasce, NAS
		83.82.10↔	Innesto di fascia, Testa e collo
		83.82.11↔	Innesto di fascia, Spalla e ascella
		83.82.12↔	Innesto di fascia, Braccio e gomito
		83.82.13↔	Innesto di fascia, Avambraccio
		83.82.14↔	Innesto di fascia, Parete toracica, addome e dorso
		83.82.15↔	Innesto di fascia, Regione inguinale e genitale e natiche
		83.82.16↔	Innesto di fascia, Estremità inferiore
		83.82.19↔	Innesto di fascia, Altra localizzazione

83.82.20↔	Innesto di lembo muscolare o fasciale locale, Testa e collo	86.63.15↔	Piccolo innesto di cute a tutto spessore nella parete toracica, addome e dorso
83.82.21↔	Innesto di lembo muscolare o fasciale locale, Spalla e ascella	86.63.16↔	Piccolo innesto di cute a tutto spessore nella regione inguinale e genitale
83.82.22↔	Innesto di lembo muscolare o fasciale locale, Braccio e gomito	86.63.17↔	Piccolo innesto di cute a tutto spessore nelle natiche
83.82.23↔	Innesto di lembo muscolare o fasciale locale, Avambraccio	86.63.18↔	Piccolo innesto di cute a tutto spessore nella coscia e gamba
83.82.24↔	Innesto di lembo muscolare o fasciale locale, Parete toracica, addome e dorso	86.63.19↔	Piccolo innesto di cute a tutto spessore in altra sede
83.82.25↔	Innesto di lembo muscolare o fasciale locale, Regione inguinale e genitale e natiche	86.63.1a↔	Piccolo innesto di cute a tutto spessore nel piede
83.82.26↔	Innesto di lembo muscolare o fasciale locale, Estremità inferiore	86.63.20↔	Ampio innesto di cute a tutto spessore nel capo (eccetto labbra e bocca)
83.82.29↔	Innesto di lembo muscolare o fasciale locale, Altra localizzazione	86.63.21↔	Ampio innesto di cute a tutto spessore nel collo
83.82.30↔	Innesto di lembo osteomiocutaneo o osteofasciocutaneo, Testa e collo	86.63.22↔	Ampio innesto di cute a tutto spessore nella spalla e braccio
83.82.31↔	Innesto di lembo osteomiocutaneo o osteofasciocutaneo, Spalla e ascella	86.63.23↔	Ampio innesto di cute a tutto spessore nell'avambraccio
83.82.32↔	Innesto di lembo osteomiocutaneo o osteofasciocutaneo, Braccio e gomito	86.63.25↔	Ampio innesto di cute a tutto spessore nella parete toracica, addome e dorso
83.82.33↔	Innesto di lembo osteomiocutaneo o osteofasciocutaneo, Avambraccio	86.63.26↔	Ampio innesto di cute a tutto spessore nella regione inguinale e genitale
83.82.34↔	Innesto di altro lembo osteomiocutaneo o osteofasciocutaneo, Parete toracica, addome e dorso	86.63.27↔	Ampio innesto di cute a tutto spessore nelle natiche
83.82.35↔	Innesto di lembo osteomiocutaneo o osteofasciocutaneo, Regione inguinale e genitale e natiche	86.63.28↔	Ampio innesto di cute a tutto spessore nella coscia e gamba
83.82.36↔	Innesto di lembo osteomiocutaneo o osteofasciocutaneo, Estremità inferiore	86.63.29↔	Ampio innesto di cute a tutto spessore in altra sede
83.82.39↔	Innesto di lembo osteomiocutaneo o osteofasciocutaneo, Altra localizzazione	86.63.2a↔	Ampio innesto di cute a tutto spessore nel piede
83.82.40↔	Innesto di altro lembo con anastomosi microvascolare da muscolo o fascia, Testa e collo	86.63.99↔	Innesto di cute a tutto spessore in altre sedi, altro
83.82.41↔	Innesto di altro lembo con anastomosi microvascolare da muscolo o fascia, Spalla e ascella	86.65.00↔	Eteroinnesto di cute, NAS
83.82.42↔	Innesto di altro lembo con anastomosi microvascolare da muscolo o fascia, Braccio e gomito	86.65.10↔	Piccolo eteroinnesto di cute nel capo
83.82.43↔	Innesto di altro lembo con anastomosi microvascolare da muscolo o fascia, Avambraccio	86.65.11↔	Piccolo eteroinnesto di cute nel collo
83.82.44↔	Innesto di altro lembo con anastomosi microvascolare da muscolo o fascia, Parete toracica, addome e dorso	86.65.12↔	Piccolo eteroinnesto di cute nella spalla e braccio
83.82.45↔	Innesto di altro lembo con anastomosi microvascolare da muscolo o fascia, Regione inguinale e genitale e natiche	86.65.13↔	Piccolo eteroinnesto di cute nell'avambraccio
83.82.46↔	Innesto di altro lembo con anastomosi microvascolare da muscolo o fascia, Estremità inferiore	86.65.14↔	Piccolo eteroinnesto di cute nella mano
83.82.47↔	Innesto di altro lembo con anastomosi microvascolare da muscolo o fascia, Altra localizzazione	86.65.15↔	Piccolo eteroinnesto di cute nella parete toracica e nel dorso
83.82.99↔	Innesto di muscoli o fasce, altro	86.65.16↔	Piccolo eteroinnesto di cute nella regione addominale
84.01↔	Amputazione e disarticolazione di dita della mano (ad eccezione del pollice)	86.65.17↔	Piccolo eteroinnesto di cute nelle estremità inferiore
84.02↔	Amputazione e disarticolazione del pollice	86.65.19↔	Piccolo eteroinnesto di cute in altra sede
84.20↔	Reimpianto di un'estremità, NAS	86.65.20↔	Ampio eteroinnesto di cute nel capo
84.21↔	Reimpianto del pollice della mano	86.65.21↔	Ampio eteroinnesto di cute nel collo
84.22↔	Reimpianto di dita della mano (ad eccezione del pollice)	86.65.22↔	Ampio eteroinnesto di cute nella spalla e nel braccio
84.23.00↔	Reimpianto diavambraccio, polso o mano, NAS	86.65.23↔	Ampio eteroinnesto di cute nell'avambraccio
84.23.10↔	Reimpianto diavambraccio	86.65.24↔	Ampio eteroinnesto di cute nella mano
84.23.12↔	Reimpianto del metacarpo	86.65.25↔	Ampio eteroinnesto di cute nella parete toracica e nel dorso
84.23.13↔	Reimpianto del polso	86.65.26↔	Ampio eteroinnesto di cute nella regione addominale
84.23.99↔	Reimpianto diavambraccio, polso o mano, altro	86.65.27↔	Ampio eteroinnesto di cute nelle estremità inferiore
84.29↔	Reimpianto di un'estremità, altro	86.65.29↔	Ampio eteroinnesto di cute in altra sede
84.91↔	Amputazione, NAS	86.65.30↔	Innesto di cute suina
86.27↔	Curettage di unghia, matrice ungueale o plica ungueale	86.65.40↔	Sostituzione permanente di pelle con materiale di sostituzione di derma-epidermide a due strati
86.61.00↔	Innesto di cute a tutto spessore nella mano, NAS	86.65.99↔	Eteroinnesto di cute, altro
86.61.10↔	Piccolo innesto di cute a tutto spessore nella mano	86.66.00↔	Omoinnesto di cute, NAS
86.61.20↔	Ampio innesto di cute a tutto spessore nella mano	86.66.10↔	Piccolo omoinnesto di cute nel capo
86.61.99↔	Innesto di cute a tutto spessore nella mano, altro	86.66.11↔	Piccolo omoinnesto di cute nel collo
86.62.00↔	Altro innesto di cute nella mano, NAS	86.66.12↔	Piccolo omoinnesto di cute nella spalla e nel braccio
86.62.10↔	Piccolo innesto cutaneo a spessore parziale nella mano	86.66.13↔	Piccolo omoinnesto di cute nell'avambraccio
86.62.20↔	Ampio innesto cutaneo a spessore parziale nella mano	86.66.14↔	Piccolo omoinnesto di cute nella mano
86.62.99↔	Altro innesto di cute nella mano, altro	86.66.15↔	Piccolo omoinnesto di cute nella parete toracica e nel dorso
86.63.00↔	Innesto di cute a tutto spessore in altra sede, NAS	86.66.16↔	Piccolo omoinnesto di cute nella regione addominale
86.63.10↔	Piccolo innesto di cute a tutto spessore nel capo (eccetto labbra e bocca)	86.66.17↔	Piccolo omoinnesto di cute nelle estremità inferiore
86.63.11↔	Piccolo innesto di cute a tutto spessore nel collo	86.66.19↔	Piccolo omoinnesto di cute in altra sede
86.63.12↔	Piccolo innesto di cute a tutto spessore nella spalla e braccio	86.66.20↔	Ampio omoinnesto di cute nel capo
86.63.13↔	Piccolo innesto di cute a tutto spessore nell'avambraccio	86.66.21↔	Ampio omoinnesto di cute nel collo
		86.66.22↔	Ampio omoinnesto di cute nella spalla e nel braccio
		86.66.23↔	Ampio omoinnesto di cute nell'avambraccio
		86.66.24↔	Ampio omoinnesto di cute nella mano
		86.66.25↔	Ampio omoinnesto di cute nella parete toracica e nel dorso
		86.66.26↔	Ampio omoinnesto di cute nella regione addominale
		86.66.27↔	Ampio omoinnesto di cute nelle estremità inferiore
		86.66.29↔	Ampio omoinnesto di cute in altra sede
		86.66.99↔	Omoinnesto di cute, altro
		86.67.00↔	Innesto cutaneo rigenerativo, NAS
		86.67.10↔	Piccolo innesto cutaneo rigenerativo temporaneo nel capo
		86.67.11↔	Piccolo innesto cutaneo rigenerativo temporaneo nel collo
		86.67.12↔	Piccolo innesto cutaneo rigenerativo temporaneo nella spalla e nel braccio

86.67.13↔	Piccolo innesto cutaneo rigenerativo temporaneo nell'avambraccio	86.85.30↔	Separazione di sindattilia completa con plastica di avanzamento, plastica apicale o ricostruzione dei legamenti collaterali, della mano
86.67.14↔	Piccolo innesto cutaneo rigenerativo temporaneo nella mano	86.85.40↔	Separazione di sindattilia completa con plastica di avanzamento, plastica apicale o ricostruzione dei legamenti collaterali, del piede
86.67.15↔	Piccolo innesto cutaneo rigenerativo temporaneo nella parete toracica e nel dorso	86.85.50↔	Asportazione di strutture doppie in caso di sindattilia o polidattilia con ricostruzione articolare, della mano
86.67.16↔	Piccolo innesto cutaneo rigenerativo temporaneo nella regione addominale	86.85.60↔	Asportazione di strutture doppie in caso di sindattilia o polidattilia con ricostruzione articolare, del piede
86.67.17↔	Piccolo innesto cutaneo rigenerativo temporaneo nelle estremità inferiori	86.85.70↔	Correzione di polisindattilia mediante fusione di elementi doppi, della mano
86.67.19↔	Piccolo innesto cutaneo rigenerativo temporaneo in altra sede	86.85.80↔	Correzione di polisindattilia mediante fusione di elementi doppi, del piede
86.67.20↔	Ampio innesto cutaneo rigenerativo temporaneo nel capo	86.85.99↔	Correzione di sindattilia, altro
86.67.21↔	Ampio innesto cutaneo rigenerativo temporaneo nel collo	86.86↔	Onicoplastica
86.67.22↔	Ampio innesto cutaneo rigenerativo temporaneo nella spalla e nel braccio	86.88.00↔	Altra copertura (temporanea) dei tessuti molli, NAS
86.67.23↔	Ampio innesto cutaneo rigenerativo temporaneo nell'avambraccio	86.88.10↔	Piccola copertura dei tessuti molli del capo con cheratinociti coltivati
86.67.24↔	Ampio innesto cutaneo rigenerativo temporaneo nella mano	86.88.11↔	Piccola copertura dei tessuti molli del collo con cheratinociti coltivati
86.67.25↔	Ampio innesto cutaneo rigenerativo temporaneo nella parete toracica e nel dorso	86.88.12↔	Piccola copertura dei tessuti molli di spalla e braccio con cheratinociti coltivati
86.67.26↔	Ampio innesto cutaneo rigenerativo temporaneo nella regione addominale	86.88.13↔	Piccola copertura dei tessuti molli dell'avambraccio con cheratinociti coltivati
86.67.27↔	Ampio innesto cutaneo rigenerativo temporaneo nelle estremità inferiori	86.88.14↔	Piccola copertura dei tessuti molli della mano con cheratinociti coltivati
86.67.29↔	Ampio innesto cutaneo rigenerativo temporaneo in altra sede	86.88.15↔	Piccola copertura dei tessuti molli della parete toracica e del dorso con cheratinociti coltivati
86.67.30↔	Sostituzione permanente di pelle con materiale di sostituzione dell'epidermide	86.88.16↔	Piccola copertura dei tessuti molli della regione addominale con cheratinociti coltivati
86.67.31↔	Sostituzione permanente di pelle con materiale di sostituzione del derma	86.88.17↔	Piccola copertura dei tessuti molli delle estremità inferiori con cheratinociti coltivati
86.67.99↔	Innesto cutaneo rigenerativo, altro	86.88.19↔	Piccola copertura dei tessuti molli di altra sede con cheratinociti coltivati
86.70↔	Innesti pedunculati o a lembo, NAS	86.88.20↔	Piccola copertura temporanea dei tessuti molli del capo mediante combinazione di varie procedure
86.72↔	Avanzamento di lembo pedunculato	86.88.21↔	Piccola copertura temporanea dei tessuti molli del collo mediante combinazione di varie procedure
86.73.00↔	Trasferimento di lembo pedunculato o libero sulla mano, NAS	86.88.22↔	Piccola copertura temporanea dei tessuti molli di spalla e braccio mediante combinazione di varie procedure
86.73.10↔	Piccola plastica di allungamento sulla mano	86.88.23↔	Piccola copertura temporanea dei tessuti molli dell'avambraccio mediante combinazione di varie procedure
86.73.11↔	Piccola plastica di avanzamento e rotazione sulla mano	86.88.24↔	Piccola copertura temporanea dei tessuti molli della mano mediante combinazione di varie procedure
86.73.12↔	Piccola plastica di trasposizione sulla mano	86.88.25↔	Piccola copertura temporanea dei tessuti molli della parete toracica e del dorso mediante combinazione di varie procedure
86.73.13↔	Piccola plastica con lembo a isola sulla mano	86.88.26↔	Piccola copertura temporanea dei tessuti molli della regione addominale mediante combinazione di varie procedure
86.73.14↔	Piccola plastica a Z sulla mano	86.88.27↔	Piccola copertura temporanea dei tessuti molli delle estremità inferiori mediante combinazione di varie procedure
86.73.20↔	Ampia plastica di allungamento sulla mano	86.88.29↔	Piccola copertura temporanea dei tessuti molli di altra sede mediante combinazione di varie procedure
86.73.21↔	Ampia plastica di avanzamento e rotazione sulla mano	86.88.30↔	Ampia copertura dei tessuti molli di altre parti del capo con cheratinociti coltivati
86.73.22↔	Ampia plastica di trasposizione sulla mano	86.88.31↔	Ampia copertura dei tessuti molli del collo con cheratinociti coltivati
86.73.23↔	Ampia plastica con lembo a isola sulla mano	86.88.32↔	Ampia copertura dei tessuti molli di spalla e braccio con cheratinociti coltivati
86.73.24↔	Ampia plastica a Z sulla mano	86.88.33↔	Ampia copertura dei tessuti molli dell'avambraccio con cheratinociti coltivati
86.73.29↔	Altra plastica con lembo locale sulla mano	86.88.34↔	Ampia copertura dei tessuti molli della mano con cheratinociti coltivati
86.73.30↔	Trasferimento di lembo libero con anastomosi microvascolare sulla mano	86.88.35↔	Ampia copertura dei tessuti molli della parete toracica e del dorso con cheratinociti coltivati
86.73.40↔	Trasferimento di lembo regionale pedunculato o di lembo a distanza pedunculato sulla mano	86.88.36↔	Ampia copertura dei tessuti molli della regione addominale con cheratinociti coltivati
86.73.80↔	Interventi plastici combinati su pelle e tessuto sottocutaneo della mano	86.88.37↔	Ampia copertura dei tessuti molli delle estremità inferiori con cheratinociti coltivati
86.73.99↔	Trasferimento di altro lembo pedunculato o libero sulla mano, altro	86.88.39↔	Ampia copertura dei tessuti molli di altra sede con cheratinociti coltivati
86.75.00↔	Revisione di lembo pedunculato o libero, NAS	86.88.40↔	Ampia copertura temporanea dei tessuti molli di altre parti del capo mediante combinazione di varie procedure
86.75.10↔	Revisione di lembo pedunculato o libero o di innesto cutaneo libero del capo		
86.75.11↔	Revisione di lembo pedunculato o libero o di innesto cutaneo libero del collo		
86.75.12↔	Revisione di lembo pedunculato o libero o di innesto cutaneo libero di spalla e braccio		
86.75.13↔	Revisione di lembo pedunculato o libero o di innesto cutaneo libero dell'avambraccio		
86.75.14↔	Revisione di lembo pedunculato o libero o di innesto cutaneo libero della mano		
86.75.15↔	Revisione di lembo pedunculato o libero o di innesto cutaneo libero della parete toracica e del dorso		
86.75.16↔	Revisione di lembo pedunculato o libero o di innesto cutaneo libero della regione addominale		
86.75.17↔	Revisione di lembo pedunculato o libero o di innesto cutaneo libero delle estremità inferiori		
86.75.19↔	Revisione di lembo pedunculato o libero o di innesto cutaneo libero in altra sede		
86.75.99↔	Revisione di lembo pedunculato o libero, altro		
86.85.00↔	Correzione di sindattilia, NAS		

86.88.41↔	Ampia copertura temporanea dei tessuti molli del collo mediante combinazione di varie procedure	86.89.00↔	Altra riparazione o ricostruzione di cute e tessuto sottocutaneo, NAS
86.88.42↔	Ampia copertura temporanea dei tessuti molli di spalla e braccio mediante combinazione di varie procedure	86.89.10↔	Distacco del peduncolo dopo plastica cutanea del capo
86.88.43↔	Ampia copertura temporanea dei tessuti molli dell'avambraccio mediante combinazione di varie procedure	86.89.11↔	Distacco del peduncolo dopo plastica cutanea del collo
86.88.44↔	Ampia copertura temporanea dei tessuti molli della mano mediante combinazione di varie procedure	86.89.12↔	Distacco del peduncolo dopo plastica cutanea di spalla e ascella
86.88.45↔	Ampia copertura temporanea dei tessuti molli della parete toracica e del dorso mediante combinazione di varie procedure	86.89.13↔	Distacco del peduncolo dopo plastica cutanea di braccio e gomito
86.88.46↔	Ampia copertura temporanea dei tessuti molli della regione addominale mediante combinazione di varie procedure	86.89.14↔	Distacco del peduncolo dopo plastica cutanea dell'avambraccio
86.88.47↔	Ampia copertura temporanea dei tessuti molli delle estremità inferiori mediante combinazione di varie procedure	86.89.15↔	Distacco del peduncolo dopo plastica cutanea della mano
86.88.49↔	Ampia copertura temporanea dei tessuti molli di altra sede mediante combinazione di varie procedure	86.89.16↔	Distacco del peduncolo dopo plastica cutanea di parete toracica, addome e dorso
86.88.90↔	Altra copertura temporanea dei tessuti molli del capo	86.89.17↔	Distacco del peduncolo dopo plastica cutanea della regione inguinale e genitale
86.88.91↔	Altra copertura temporanea dei tessuti molli del collo	86.89.18↔	Distacco del peduncolo dopo plastica cutanea delle natiche
86.88.92↔	Altra copertura temporanea dei tessuti molli di spalla e braccio	86.89.19↔	Distacco del peduncolo dopo plastica cutanea in altra sede
86.88.93↔	Altra copertura temporanea dei tessuti molli dell'avambraccio	86.89.1a↔	Distacco del peduncolo dopo plastica cutanea di coscia e ginocchio
86.88.94↔	Altra copertura temporanea dei tessuti molli della mano	86.89.1b↔	Distacco del peduncolo dopo plastica cutanea di gamba e piede
86.88.95↔	Altra copertura temporanea dei tessuti molli della parete toracica e del dorso	86.89.80↔	Revisione di plastica cutanea del capo
86.88.96↔	Altra copertura temporanea dei tessuti molli della regione addominale	86.89.84↔	Revisione di plastica cutanea dell'avambraccio
86.88.97↔	Altra copertura temporanea dei tessuti molli delle estremità inferiori	86.89.85↔	Revisione di plastica cutanea della mano
86.88.99↔	Altra copertura temporanea dei tessuti molli, altro	86.89.87↔	Revisione di plastica cutanea della regione inguinale e genitale e delle natiche
		86.89.88↔	Revisione di plastica cutanea delle estremità inferiori
		86.89.89↔	Revisione di plastica cutanea in altra sede
		86.89.99↔	Altra riparazione o ricostruzione di cute e tessuto sottocutaneo, altro

Procedura I32-9

39.31.00↔	Sutura di arteria, NAS	78.03.10↔	Innesto osseo del radio e dell'ulna, con peduncolo vascolare e anastomosi microvascolare
39.31.10↔	Sutura di arteria del capo e del collo, NAS	78.03.11↔	Innesto osseo del radio e dell'ulna, con peduncolo vascolare senza anastomosi microvascolare
39.31.11↔	Sutura di arteria intracranica	78.03.12↔	Innesto osseo del radio e dell'ulna, allogenic
39.31.19↔	Sutura di arteria del capo e del collo, altro	78.03.13↔	Innesto osteocondrale del radio e dell'ulna
39.31.20↔	Sutura di arteria del braccio, NAS	78.04.10↔	Innesto osseo del carpo e del metacarpo, con peduncolo vascolare e anastomosi microvascolare
39.31.21↔	Sutura dell'arteria ascellare	78.04.11↔	Innesto osseo del carpo e del metacarpo, con peduncolo vascolare senza anastomosi microvascolare
39.31.22↔	Sutura dell'arteria brachiale	78.04.12↔	Innesto osseo del carpo e del metacarpo, allogenic
39.31.29↔	Sutura di arteria del braccio, altro	78.04.13↔	Innesto osteocondrale del carpo e del metacarpo
39.31.30↔	Sutura di arteria dell'avambraccio	78.05.10↔	Innesto osseo del femore, con peduncolo vascolare e anastomosi microvascolare
39.31.40↔	Sutura di arteria della mano	78.05.11↔	Innesto osseo del femore, con peduncolo vascolare senza anastomosi microvascolare
39.31.50↔	Sutura di arteria dell'arto inferiore	78.05.12↔	Innesto osseo del femore, allogenic
39.31.60↔	Sutura dell'aorta, NAS	78.05.13↔	Innesto osteocondrale del femore
39.31.61↔	Sutura dell'aorta toracica	78.07.10↔	Innesto osseo della tibia, con peduncolo vascolare e anastomosi microvascolare
39.31.62↔	Sutura dell'aorta addominale	78.07.11↔	Innesto osseo della tibia, con peduncolo vascolare senza anastomosi microvascolare
39.31.69↔	Sutura dell'aorta, altro	78.07.12↔	Innesto osseo della tibia, allogenic
39.31.70↔	Sutura di altre arterie toraciche, NAS	78.07.13↔	Innesto osteocondrale della tibia
39.31.71↔	Sutura dell'arteria polmonare	78.07.20↔	Innesto osseo della fibula, con peduncolo vascolare e anastomosi microvascolare
39.31.72↔	Sutura del tronco brachiocefalico	78.07.21↔	Innesto osseo della fibula, con peduncolo vascolare senza anastomosi microvascolare
39.31.73↔	Sutura dell'arteria succlavia	78.07.22↔	Innesto osseo della fibula, allogenic
39.31.79↔	Sutura di arterie toraciche, altro	78.07.23↔	Innesto osteocondrale della fibula
39.31.80↔	Sutura di arterie addominali, NAS	78.09.10↔	Innesto osseo di falangi delle mani, con peduncolo vascolare e anastomosi microvascolare
39.31.81↔	Sutura del tronco celiaco	78.09.11↔	Innesto osseo di falangi delle mani, con peduncolo vascolare senza anastomosi microvascolare
39.31.82↔	Sutura dell'arteria gastrica	78.09.12↔	Innesto osseo di falangi delle mani, allogenic
39.31.83↔	Sutura dell'arteria epatica	78.09.90↔	Innesto osseo di altre ossa specificate, escluse quelle facciali, con peduncolo vascolare e anastomosi microvascolare
39.31.84↔	Sutura dell'arteria splenica	78.09.91↔	Innesto osseo di altre ossa specificate, escluse quelle facciali, con peduncolo vascolare senza anastomosi microvascolare
39.31.85↔	Sutura dell'arteria renale	78.09.92↔	Innesto osseo di altre ossa specificate, escluse quelle facciali, allogenic
39.31.86↔	Sutura dell'arteria mesenterica		
39.31.87↔	Sutura dell'arteria lombare		
39.31.88↔	Sutura dell'arteria iliaca		
39.31.89↔	Sutura di arterie addominali, altro		
39.31.99↔	Sutura di arteria, altro		
77.39.10↔	Osteotomia (de)rotativa di falangi delle mani		
78.00↔	Innesto osseo, sede non specificata		
78.02.10↔	Innesto osseo dell'omero, con peduncolo vascolare e anastomosi microvascolare		
78.02.11↔	Innesto osseo dell'omero, con peduncolo vascolare senza anastomosi microvascolare		
78.02.12↔	Innesto osseo dell'omero, allogenic		
78.02.13↔	Innesto osteocondrale dell'omero		

78.44↔	Altri interventi di riparazione o plastica su carpo e metacarpo	83.82.13↔	Innesto di fascia, Avambraccio
78.49.11↔	Altri interventi di riparazione o plastica su falangi delle mani	83.82.14↔	Innesto di fascia, Parete toracica, addome e dorso
78.49.13↔	Altri interventi di riparazione o plastica su falangi dei piedi	83.82.15↔	Innesto di fascia, Regione inguinale e genitale e natiche
80.13.00↔	Altra artroterapia del polso, NAS	83.82.16↔	Innesto di fascia, Estremità inferiore
80.13.10↔	Artroterapia artroscopica del polso, lavaggio articolare con drenaggio	83.82.19↔	Innesto di fascia, Altra localizzazione
80.13.11↔	Artroterapia artroscopica del polso, asportazione di corpo libero intra-articolare	83.82.20↔	Innesto di lembo muscolare o fasciale locale, Testa e collo
80.13.12↔	Artroterapia artroscopica del polso, impianto o rimozione di sistema di somministrazione farmacologica	83.82.21↔	Innesto di lembo muscolare o fasciale locale, Spalla e ascella
80.13.20↔	Artroterapia del polso, Lavaggio articolare con drenaggio	83.82.22↔	Innesto di lembo muscolare o fasciale locale, Braccio e gomito
80.13.21↔	Artroterapia del polso, Asportazione di corpo libero intra-articolare	83.82.23↔	Innesto di lembo muscolare o fasciale locale, Avambraccio
80.13.99↔	Altra artroterapia del polso, altro	83.82.24↔	Innesto di lembo muscolare o fasciale locale, Parete toracica, addome e dorso
81.26↔	Fusione metacarpocarpale	83.82.25↔	Innesto di lembo muscolare o fasciale locale, Regione inguinale e genitale e natiche
81.27↔	Fusione metacarpofalangea	83.82.26↔	Innesto di lembo muscolare o fasciale locale, Estremità inferiore
81.40.00↔	Riparazione dell'anca, NAS	83.82.29↔	Innesto di lembo muscolare o fasciale locale, Altra localizzazione
81.40.10↔	Rifissazione di frammento osteocondrale dell'anca, per via artroscopica	83.82.30↔	Innesto di lembo osteomiocutaneo o osteofasciocutaneo, Testa e collo
81.40.11↔	Rifissazione di frammento osteocondrale dell'anca, chirurgica a cielo aperto	83.82.31↔	Innesto di lembo osteomiocutaneo o osteofasciocutaneo, Spalla e ascella
81.40.14↔	Innesto di cartilagine e impianto di colture tissutali prodotte in vitro dell'anca, per via artroscopica	83.82.32↔	Innesto di lembo osteomiocutaneo o osteofasciocutaneo, Braccio e gomito
81.40.15↔	Innesto di cartilagine e impianto di colture tissutali prodotte in vitro dell'anca, chirurgica a cielo aperto	83.82.33↔	Innesto di lembo osteomiocutaneo o osteofasciocutaneo, Avambraccio
81.40.18↔	Perforazione subcondrale dell'anca, per via artroscopica	83.82.34↔	Innesto di lembo osteomiocutaneo o osteofasciocutaneo, Parete toracica, addome e dorso
81.40.19↔	Perforazione subcondrale dell'anca, chirurgica a cielo aperto	83.82.35↔	Innesto di lembo osteomiocutaneo o osteofasciocutaneo, Regione inguinale e genitale e natiche
81.40.20↔	Perforazione subcondrale dell'anca con inserzione di impianto acellulare, per via artroscopica	83.82.36↔	Innesto di lembo osteomiocutaneo o osteofasciocutaneo, Estremità inferiore
81.40.21↔	Perforazione subcondrale dell'anca con inserzione di impianto acellulare, chirurgica a cielo aperto	83.82.39↔	Innesto di lembo osteomiocutaneo o osteofasciocutaneo, Altra localizzazione
81.40.30↔	Artroplastica dell'anca con osteotomia delle ossa pelviche, altra osteotomia	83.82.40↔	Innesto di altro lembo con anastomosi microvascolare da muscolo o fascia, Testa e collo
81.40.31↔	Artroplastica dell'anca con osteotomia delle ossa pelviche, tripla osteotomia	83.82.41↔	Innesto di altro lembo con anastomosi microvascolare da muscolo o fascia, Spalla e ascella
81.40.32↔	Tettoplastica acetabolare dell'anca	83.82.42↔	Innesto di altro lembo con anastomosi microvascolare da muscolo o fascia, Braccio e gomito
81.40.33↔	Resezione dell'anca secondo Girdlestone, primaria	83.82.43↔	Innesto di altro lembo con anastomosi microvascolare da muscolo o fascia, Avambraccio
81.40.99↔	Riparazione dell'anca, altro	83.82.44↔	Innesto di altro lembo con anastomosi microvascolare da muscolo o fascia, Parete toracica, addome e dorso
81.71.00↔	Artroplastica della articolazione metacarpofalangea e interfalangea con impianto, NAS	83.82.45↔	Innesto di altro lembo con anastomosi microvascolare da muscolo o fascia, Regione inguinale e genitale e natiche
81.75↔	Artroplastica della articolazione carpocarpale o carpometacarpale senza impianto	83.82.46↔	Innesto di altro lembo con anastomosi microvascolare da muscolo o fascia, Estremità inferiore
82.57.00↔	Altra trasposizione di tendini della mano, NAS	83.82.47↔	Innesto di altro lembo con anastomosi microvascolare da muscolo o fascia, Altra localizzazione
82.57.10↔	Altra trasposizione di tendini della mano, Trasposizione di tendine flessore della mano	83.82.99↔	Innesto di muscoli o fasce, altro
82.57.99↔	Altra trasposizione di tendini della mano, altro	84.20↔	Reimpianto di un'estremità, NAS
82.61↔	Intervento di ricostruzione del pollice completo di nervi e vasi sanguigni	84.21↔	Reimpianto del pollice della mano
82.81↔	Trasferimento di dita, ad eccezione del pollice	84.22↔	Reimpianto di dita della mano (ad eccezione del pollice)
82.82↔	Riparazione di schisi della mano	84.23.00↔	Reimpianto diavambraccio, polso o mano, NAS
82.89.00↔	Altri interventi di plastica sulla mano, NAS	84.23.10↔	Reimpianto diavambraccio
82.89.10↔	Plastica delle guaine tendinee della mano	84.23.12↔	Reimpianto del metacarpo
82.89.11↔	Rifissazione ossea di legamenti della mano, Carpo e metacarpo	84.23.13↔	Reimpianto del polso
82.89.12↔	Rifissazione ossea di legamenti di mano, altri legamenti della mano	84.23.99↔	Reimpianto diavambraccio, polso o mano, altro
82.89.13↔	Distrazione transarticolare dei tessuti molli per anomalie congenite della mano	84.29↔	Reimpianto di un'estremità, altro
82.89.14↔	Radializzazione per anomalie congenite della mano	86.62.00↔	Altro innesto di cute nella mano, NAS
82.89.15↔	Resezione di briglie con ricostruzione plastica per anomalie congenite della mano	86.62.10↔	Piccolo innesto cutaneo a spessore parziale nella mano
82.89.16↔	Trasferimento di dito del piede per sostituire un dito della mano	86.62.20↔	Ampio innesto cutaneo a spessore parziale nella mano
82.89.99↔	Altri interventi di plastica sulla mano, altro	86.62.99↔	Altro innesto di cute nella mano, altro
83.43.00↔	Asportazione di muscoli o fasce per innesto, NAS	86.63.00↔	Innesto di cute a tutto spessore in altra sede, NAS
83.43.10↔	Prelievo di lembo miocutaneo per innesto	86.63.10↔	Piccolo innesto di cute a tutto spessore nel capo (eccetto labbra e bocca)
83.43.11↔	Prelievo di lembo osteomiocutaneo o osteofasciocutaneo per innesto	86.63.11↔	Piccolo innesto di cute a tutto spessore nel collo
83.43.12↔	Prelievo di altro lembo da muscolo o fascia con anastomosi microvascolare	86.63.12↔	Piccolo innesto di cute a tutto spessore nella spalla e braccio
83.43.99↔	Asportazione di muscoli o fasce per innesto, altro	86.63.13↔	Piccolo innesto di cute a tutto spessore nell'avambraccio
83.82.00↔	Innesto di muscoli o fasce, NAS	86.63.15↔	Piccolo innesto di cute a tutto spessore nella parete toracica, addome e dorso
83.82.10↔	Innesto di fascia, Testa e collo	86.63.16↔	Piccolo innesto di cute a tutto spessore nella regione inguinale e genitale
83.82.11↔	Innesto di fascia, Spalla e ascella		
83.82.12↔	Innesto di fascia, Braccio e gomito		

86.63.17↔	Piccolo innesto di cute a tutto spessore nelle natiche	86.67.16↔	Piccolo innesto cutaneo rigenerativo temporaneo nella regione addominale
86.63.18↔	Piccolo innesto di cute a tutto spessore nella coscia e gamba	86.67.17↔	Piccolo innesto cutaneo rigenerativo temporaneo nelle estremità inferiori
86.63.19↔	Piccolo innesto di cute a tutto spessore in altra sede	86.67.19↔	Piccolo innesto cutaneo rigenerativo temporaneo in altra sede
86.63.1a↔	Piccolo innesto di cute a tutto spessore nel piede	86.67.20↔	Ampio innesto cutaneo rigenerativo temporaneo nel capo
86.63.20↔	Ampio innesto di cute a tutto spessore nel capo (eccetto labbra e bocca)	86.67.21↔	Ampio innesto cutaneo rigenerativo temporaneo nel collo
86.63.21↔	Ampio innesto di cute a tutto spessore nel collo	86.67.22↔	Ampio innesto cutaneo rigenerativo temporaneo nella spalla e nel braccio
86.63.22↔	Ampio innesto di cute a tutto spessore nella spalla e braccio	86.67.23↔	Ampio innesto cutaneo rigenerativo temporaneo nell'avambraccio
86.63.23↔	Ampio innesto di cute a tutto spessore nell'avambraccio	86.67.24↔	Ampio innesto cutaneo rigenerativo temporaneo nella mano
86.63.25↔	Ampio innesto di cute a tutto spessore nella parete toracica, addome e dorso	86.67.25↔	Ampio innesto cutaneo rigenerativo temporaneo nella parete toracica e nel dorso
86.63.26↔	Ampio innesto di cute a tutto spessore nella regione inguinale e genitale	86.67.26↔	Ampio innesto cutaneo rigenerativo temporaneo nella regione addominale
86.63.27↔	Ampio innesto di cute a tutto spessore nelle natiche	86.67.27↔	Ampio innesto cutaneo rigenerativo temporaneo nelle estremità inferiori
86.63.28↔	Ampio innesto di cute a tutto spessore nella coscia e gamba	86.67.29↔	Ampio innesto cutaneo rigenerativo temporaneo in altra sede
86.63.29↔	Ampio innesto di cute a tutto spessore in altra sede	86.67.30↔	Sostituzione permanente di pelle con materiale di sostituzione dell'epidermide
86.63.2a↔	Ampio innesto di cute a tutto spessore nel piede	86.67.31↔	Sostituzione permanente di pelle con materiale di sostituzione del derma
86.63.99↔	Innesto di cute a tutto spessore in altre sedi, altro	86.67.99↔	Innesto cutaneo rigenerativo, altro
86.65.00↔	Eteroinnesto di cute, NAS	86.70↔	Innesti pedunculati o a lembo, NAS
86.65.10↔	Piccolo eteroinnesto di cute nel capo	86.72↔	Avanzamento di lembo pedunculato
86.65.11↔	Piccolo eteroinnesto di cute nel collo	86.73.00↔	Trasferimento di lembo pedunculato o libero sulla mano, NAS
86.65.12↔	Piccolo eteroinnesto di cute nella spalla e braccio	86.73.10↔	Piccola plastica di allungamento sulla mano
86.65.13↔	Piccolo eteroinnesto di cute nell'avambraccio	86.73.11↔	Piccola plastica di avanzamento e rotazione sulla mano
86.65.14↔	Piccolo eteroinnesto di cute nella mano	86.73.12↔	Piccola plastica di trasposizione sulla mano
86.65.15↔	Piccolo eteroinnesto di cute nella parete toracica e nel dorso	86.73.13↔	Piccola plastica con lembo a isola sulla mano
86.65.16↔	Piccolo eteroinnesto di cute nella regione addominale	86.73.14↔	Piccola plastica a Z sulla mano
86.65.17↔	Piccolo eteroinnesto di cute nelle estremità inferiori	86.73.20↔	Ampia plastica di allungamento sulla mano
86.65.19↔	Piccolo eteroinnesto di cute in altra sede	86.73.21↔	Ampia plastica di avanzamento e rotazione sulla mano
86.65.20↔	Ampio eteroinnesto di cute nel capo	86.73.22↔	Ampia plastica di trasposizione sulla mano
86.65.21↔	Ampio eteroinnesto di cute nel collo	86.73.23↔	Ampia plastica con lembo a isola sulla mano
86.65.22↔	Ampio eteroinnesto di cute nella spalla e nel braccio	86.73.24↔	Ampia plastica a Z sulla mano
86.65.23↔	Ampio eteroinnesto di cute nell'avambraccio	86.73.29↔	Altra plastica con lembo locale sulla mano
86.65.24↔	Ampio eteroinnesto di cute nella mano	86.73.30↔	Trasferimento di lembo libero con anastomosi microvascolare sulla mano
86.65.25↔	Ampio eteroinnesto di cute nella parete toracica e nel dorso	86.73.40↔	Trasferimento di lembo regionale pedunculato o di lembo a distanza pedunculato sulla mano
86.65.26↔	Ampio eteroinnesto di cute nella regione addominale	86.73.80↔	Interventi plastici combinati su pelle e tessuto sottocutaneo della mano
86.65.27↔	Ampio eteroinnesto di cute nelle estremità inferiori	86.73.99↔	Trasferimento di altro lembo pedunculato o libero sulla mano, altro
86.65.29↔	Ampio eteroinnesto di cute in altra sede	86.75.00↔	Revisione di lembo pedunculato o libero, NAS
86.65.30↔	Innesto di cute suina	86.75.10↔	Revisione di lembo pedunculato o libero o di innesto cutaneo libero del capo
86.65.40↔	Sostituzione permanente di pelle con materiale di sostituzione di derma-epidermide a due strati	86.75.11↔	Revisione di lembo pedunculato o libero o di innesto cutaneo libero del collo
86.65.99↔	Eteroinnesto di cute, altro	86.75.12↔	Revisione di lembo pedunculato o libero o di innesto cutaneo libero di spalla e braccio
86.66.00↔	Omoinnesto di cute, NAS	86.75.13↔	Revisione di lembo pedunculato o libero o di innesto cutaneo libero dell'avambraccio
86.66.10↔	Piccolo omoinnesto di cute nel capo	86.75.14↔	Revisione di lembo pedunculato o libero o di innesto cutaneo libero della mano
86.66.11↔	Piccolo omoinnesto di cute nel collo	86.75.15↔	Revisione di lembo pedunculato o libero o di innesto cutaneo libero della parete toracica e del dorso
86.66.12↔	Piccolo omoinnesto di cute nella spalla e nel braccio	86.75.16↔	Revisione di lembo pedunculato o libero o di innesto cutaneo libero della regione addominale
86.66.13↔	Piccolo omoinnesto di cute nell'avambraccio	86.75.17↔	Revisione di lembo pedunculato o libero o di innesto cutaneo libero delle estremità inferiori
86.66.14↔	Piccolo omoinnesto di cute nella mano	86.75.19↔	Revisione di lembo pedunculato o libero o di innesto cutaneo libero in altra sede
86.66.15↔	Piccolo omoinnesto di cute nella parete toracica e nel dorso	86.75.99↔	Revisione di lembo pedunculato o libero, altro
86.66.16↔	Piccolo omoinnesto di cute nella regione addominale	86.85.00↔	Correzione di sindattilia, NAS
86.66.17↔	Piccolo omoinnesto di cute nelle estremità inferiori	86.85.30↔	Separazione di sindattilia completa con plastica di avanzamento, plastica apicale o ricostruzione dei legamenti collaterali, della mano
86.66.19↔	Piccolo omoinnesto di cute in altra sede		
86.66.20↔	Ampio omoinnesto di cute nel capo		
86.66.21↔	Ampio omoinnesto di cute nel collo		
86.66.22↔	Ampio omoinnesto di cute nella spalla e nel braccio		
86.66.23↔	Ampio omoinnesto di cute nell'avambraccio		
86.66.24↔	Ampio omoinnesto di cute nella mano		
86.66.25↔	Ampio omoinnesto di cute nella parete toracica e nel dorso		
86.66.26↔	Ampio omoinnesto di cute nella regione addominale		
86.66.27↔	Ampio omoinnesto di cute nelle estremità inferiori		
86.66.29↔	Ampio omoinnesto di cute in altra sede		
86.66.99↔	Omoinnesto di cute, altro		
86.67.00↔	Innesto cutaneo rigenerativo, NAS		
86.67.10↔	Piccolo innesto cutaneo rigenerativo temporaneo nel capo		
86.67.11↔	Piccolo innesto cutaneo rigenerativo temporaneo nel collo		
86.67.12↔	Piccolo innesto cutaneo rigenerativo temporaneo nella spalla e nel braccio		
86.67.13↔	Piccolo innesto cutaneo rigenerativo temporaneo nell'avambraccio		
86.67.14↔	Piccolo innesto cutaneo rigenerativo temporaneo nella mano		
86.67.15↔	Piccolo innesto cutaneo rigenerativo temporaneo nella parete toracica e nel dorso		

86.85.40↔	Separazione di sindattilia completa con plastica di avanzamento, plastica apicale o ricostruzione dei legamenti collaterali, del piede	86.88.37↔	Ampia copertura dei tessuti molli delle estremità inferiore con cheratinociti coltivati
86.85.50↔	Asportazione di strutture doppie in caso di sindattilia o polidattilia con ricostruzione articolare, della mano	86.88.39↔	Ampia copertura dei tessuti molli di altra sede con cheratinociti coltivati
86.85.60↔	Asportazione di strutture doppie in caso di sindattilia o polidattilia con ricostruzione articolare, del piede	86.88.40↔	Ampia copertura temporanea dei tessuti molli di altre parti del capo mediante combinazione di varie procedure
86.85.70↔	Correzione di polisindattilia mediante fusione di elementi doppi, della mano	86.88.41↔	Ampia copertura temporanea dei tessuti molli del collo mediante combinazione di varie procedure
86.85.80↔	Correzione di polisindattilia mediante fusione di elementi doppi, del piede	86.88.42↔	Ampia copertura temporanea dei tessuti molli di spalla e braccio mediante combinazione di varie procedure
86.85.99↔	Correzione di sindattilia, altro	86.88.43↔	Ampia copertura temporanea dei tessuti molli dell'avambraccio mediante combinazione di varie procedure
86.88.00↔	Altra copertura (temporanea) dei tessuti molli, NAS	86.88.44↔	Ampia copertura temporanea dei tessuti molli della mano mediante combinazione di varie procedure
86.88.10↔	Piccola copertura dei tessuti molli del capo con cheratinociti coltivati	86.88.45↔	Ampia copertura temporanea dei tessuti molli della parete toracica e del dorso mediante combinazione di varie procedure
86.88.11↔	Piccola copertura dei tessuti molli del collo con cheratinociti coltivati	86.88.46↔	Ampia copertura temporanea dei tessuti molli della regione addominale mediante combinazione di varie procedure
86.88.12↔	Piccola copertura dei tessuti molli di spalla e braccio con cheratinociti coltivati	86.88.47↔	Ampia copertura temporanea dei tessuti molli delle estremità inferiore mediante combinazione di varie procedure
86.88.13↔	Piccola copertura dei tessuti molli dell'avambraccio con cheratinociti coltivati	86.88.49↔	Ampia copertura temporanea dei tessuti molli di altra sede mediante combinazione di varie procedure
86.88.14↔	Piccola copertura dei tessuti molli della mano con cheratinociti coltivati	86.88.90↔	Altra copertura temporanea dei tessuti molli del capo
86.88.15↔	Piccola copertura dei tessuti molli della parete toracica e del dorso con cheratinociti coltivati	86.88.91↔	Altra copertura temporanea dei tessuti molli del collo
86.88.16↔	Piccola copertura dei tessuti molli della regione addominale con cheratinociti coltivati	86.88.92↔	Altra copertura temporanea dei tessuti molli di spalla e braccio
86.88.17↔	Piccola copertura dei tessuti molli delle estremità inferiore con cheratinociti coltivati	86.88.93↔	Altra copertura temporanea dei tessuti molli dell'avambraccio
86.88.19↔	Piccola copertura dei tessuti molli di altra sede con cheratinociti coltivati	86.88.94↔	Altra copertura temporanea dei tessuti molli della mano
86.88.20↔	Piccola copertura temporanea dei tessuti molli del capo mediante combinazione di varie procedure	86.88.95↔	Altra copertura temporanea dei tessuti molli della parete toracica e del dorso
86.88.21↔	Piccola copertura temporanea dei tessuti molli del collo mediante combinazione di varie procedure	86.88.96↔	Altra copertura temporanea dei tessuti molli della regione addominale
86.88.22↔	Piccola copertura temporanea dei tessuti molli di spalla e braccio mediante combinazione di varie procedure	86.88.97↔	Altra copertura temporanea dei tessuti molli delle estremità inferiore
86.88.23↔	Piccola copertura temporanea dei tessuti molli dell'avambraccio mediante combinazione di varie procedure	86.88.99↔	Altra copertura temporanea dei tessuti molli, altro
86.88.24↔	Piccola copertura temporanea dei tessuti molli della mano mediante combinazione di varie procedure	86.89.00↔	Altra riparazione o ricostruzione di cute e tessuto sottocutaneo, NAS
86.88.25↔	Piccola copertura temporanea dei tessuti molli della parete toracica e del dorso mediante combinazione di varie procedure	86.89.10↔	Distacco del peduncolo dopo plastica cutanea del capo
86.88.26↔	Piccola copertura temporanea dei tessuti molli della regione addominale mediante combinazione di varie procedure	86.89.11↔	Distacco del peduncolo dopo plastica cutanea del collo
86.88.27↔	Piccola copertura temporanea dei tessuti molli delle estremità inferiore mediante combinazione di varie procedure	86.89.12↔	Distacco del peduncolo dopo plastica cutanea di spalla e ascella
86.88.29↔	Piccola copertura temporanea dei tessuti molli di altra sede mediante combinazione di varie procedure	86.89.13↔	Distacco del peduncolo dopo plastica cutanea di braccio e gomito
86.88.30↔	Ampia copertura dei tessuti molli di altre parti del capo con cheratinociti coltivati	86.89.14↔	Distacco del peduncolo dopo plastica cutanea dell'avambraccio
86.88.31↔	Ampia copertura dei tessuti molli del collo con cheratinociti coltivati	86.89.15↔	Distacco del peduncolo dopo plastica cutanea della mano
86.88.32↔	Ampia copertura dei tessuti molli di spalla e braccio con cheratinociti coltivati	86.89.16↔	Distacco del peduncolo dopo plastica cutanea di parete toracica, addome e dorso
86.88.33↔	Ampia copertura dei tessuti molli dell'avambraccio con cheratinociti coltivati	86.89.17↔	Distacco del peduncolo dopo plastica cutanea della regione inguinale e genitale
86.88.34↔	Ampia copertura dei tessuti molli della mano con cheratinociti coltivati	86.89.18↔	Distacco del peduncolo dopo plastica cutanea delle natiche
86.88.35↔	Ampia copertura dei tessuti molli della parete toracica e del dorso con cheratinociti coltivati	86.89.19↔	Distacco del peduncolo dopo plastica cutanea in altra sede
86.88.36↔	Ampia copertura dei tessuti molli della regione addominale con cheratinociti coltivati	86.89.1a↔	Distacco del peduncolo dopo plastica cutanea di coscia e ginocchio
		86.89.1b↔	Distacco del peduncolo dopo plastica cutanea di gamba e piede
		86.89.80↔	Revisione di plastica cutanea del capo
		86.89.84↔	Revisione di plastica cutanea dell'avambraccio
		86.89.85↔	Revisione di plastica cutanea della mano
		86.89.87↔	Revisione di plastica cutanea della regione inguinale e genitale e delle natiche
		86.89.88↔	Revisione di plastica cutanea delle estremità inferiore
		86.89.89↔	Revisione di plastica cutanea in altra sede
		86.89.99↔	Altra riparazione o ricostruzione di cute e tessuto sottocutaneo, altro

ADRG I33**Ricostruzione di deformità delle estremità**

Diagnosi principale nella tabella I33-1 e Procedura nella tabella I33-2 e Procedura nella tabella I33-3

DRG I33Z**Ricostruzione di deformità delle estremità**

Diagnosi principale I33-1

M21.00	Valgismo non classificato altrove: Localizzazioni multiple	M21.80	Altre deformità acquisite degli arti specificate: Localizzazioni multiple
M21.01	Valgismo non classificato altrove: area spalla	M21.81	Altre deformità acquisite degli arti specificate: area spalla
M21.02	Valgismo non classificato altrove: braccio	M21.82	Altre deformità acquisite degli arti specificate: braccio
M21.03	Valgismo non classificato altrove: avambraccio	M21.83	Altre deformità acquisite degli arti specificate: avambraccio
M21.04	Valgismo non classificato altrove: mano	M21.84	Altre deformità acquisite degli arti specificate: mano
M21.05	Valgismo non classificato altrove: coscia	M21.85	Altre deformità acquisite degli arti specificate: coscia
M21.06	Valgismo non classificato altrove: gamba	M21.86	Altre deformità acquisite degli arti specificate: gamba
M21.07	Valgismo non classificato altrove: caviglia e piede	M21.89	Altre deformità acquisite degli arti specificate: Localizzazione non precisata
M21.08	Valgismo non classificato altrove: Altre localizzazioni	Q71.0	Assenza completa dell' arto(i) superiore(i)
M21.09	Valgismo non classificato altrove: Localizzazione non precisata	Q71.1	Assenza completa del braccio e dell' avambraccio con presenza di mano
M21.10	Varismo non classificato altrove: Localizzazioni multiple	Q71.2	Assenza sia dell' avambraccio che della mano
M21.11	Varismo non classificato altrove: area spalla	Q71.3	Assenza di mano o dito(a)
M21.12	Varismo non classificato altrove: braccio	Q71.4	Raccorciamento longitudinale congenito del radio
M21.13	Varismo non classificato altrove: avambraccio	Q71.5	Raccorciamento congenito longitudinale dell'ulna
M21.14	Varismo non classificato altrove: mano	Q71.6	Bidattilia [Mano a chele di aragosta]
M21.15	Varismo non classificato altrove: coscia	Q71.8	Altre malformazioni per difetto, dell' arto(i) superiore(i)
M21.16	Varismo non classificato altrove: gamba	Q71.9	Malformazione per difetto dell'arto superiore non specificata
M21.17	Varismo non classificato altrove: caviglia e piede	Q72.0	Assenza completa dell'arto(i) inferiore(i)
M21.18	Varismo non classificato altrove: Altre localizzazioni	Q72.1	Assenza della coscia e della gamba con piede presente
M21.19	Varismo non classificato altrove: Localizzazione non precisata	Q72.2	Assenza di gamba e piede
M21.20	Deformità in flessione: Localizzazioni multiple	Q72.3	Assenza di piede o dito(a)
M21.21	Deformità in flessione: area spalla	Q72.4	Raccorciamento longitudinale congenito del femore
M21.22	Deformità in flessione: braccio	Q72.5	Raccorciamento congenito longitudinale della tibia
M21.23	Deformità in flessione: avambraccio	Q72.6	Raccorciamento congenito longitudinale della fibula
M21.24	Deformità in flessione: mano	Q72.7	Piede bifido
M21.25	Deformità in flessione: coscia	Q72.8	Altre malformazioni per difetto dell' arto(i) inferiore(i)
M21.26	Deformità in flessione: gamba	Q72.9	Malformazione per difetto dell' arto inferiore non specificata
M21.27	Deformità in flessione: caviglia e piede	Q73.0	Assenza di arto(i) non specificato(i)
M21.28	Deformità in flessione: Altre localizzazioni	Q73.1	Focomelia, arto(i) non specificato(i)
M21.29	Deformità in flessione: Localizzazione non precisata	Q73.8	Altre deformazioni per difetto di arto(i) non specificate
M21.6	Altre deformità della caviglia e del piede	Q74.0	Altre malformazioni congenite dell'arto(i) superiore(i), compreso il cingolo scapolare
M21.70	Lunghezza ineguale di arti (acquisita): Localizzazioni multiple	Q74.1	Malformazione congenita del ginocchio
M21.71	Lunghezza ineguale di arti (acquisita): area spalla	Q74.2	Altre malformazioni congenite dell'arto(i) inferiore(i), compreso il cingolo pelvico
M21.72	Lunghezza ineguale di arti (acquisita): braccio	Q74.3	Artrogriposi multipla congenita
M21.73	Lunghezza ineguale di arti (acquisita): avambraccio	Q74.8	Altre malformazioni congenite specificate di arto(i)
M21.74	Lunghezza ineguale di arti (acquisita): mano	Q74.9	Malformazione congenita di arto(i) non specificata
M21.75	Lunghezza ineguale di arti (acquisita): coscia		
M21.76	Lunghezza ineguale di arti (acquisita): gamba		
M21.77	Lunghezza ineguale di arti (acquisita): caviglia e piede		
M21.79	Lunghezza ineguale di arti (acquisita): Localizzazione non precisata		

Procedura I33-2

77.20↔	Osteotomia cuneiforme in sede non specificata	77.31.10↔	Altra sezione della scapola
77.22↔	Osteotomia cuneiforme dell'omero	77.31.11↔	Altra sezione della clavicola
77.23↔	Osteotomia cuneiforme del radio e dell'ulna	77.31.99↔	Altra sezione della scapola, della clavicola, delle coste e dello sterno, altro
77.24↔	Osteotomia cuneiforme del carpo e del metacarpo	77.32.10↔	Corticotomia per osteogenesi distrattiva dell'omero
77.25.00↔	Osteotomia cuneiforme del femore, NAS	77.33.00↔	Altra sezione del radio e dell'ulna, NAS
77.25.10↔	Osteotomia cuneiforme del collo femorale	77.33.10↔	Corticotomia per osteogenesi distrattiva del radio e dell'ulna
77.25.20↔	Osteotomia cuneiforme del resto del femore	77.33.20↔	Altra sezione del radio e dell'ulna, Sezione dell'ulna (corpo e distale)
77.25.99↔	Osteotomia cuneiforme del femore, altro	77.33.99↔	Altra sezione del radio e dell'ulna, altro
77.27.00↔	Osteotomia cuneiforme della tibia e fibula, NAS	77.34.00↔	Altra sezione del carpo e metacarpo, NAS
77.27.10↔	Osteotomia cuneiforme della tibia	77.34.10↔	Osteotomia (de)rotativa del carpo e metacarpo
77.27.20↔	Osteotomia cuneiforme della fibula	77.34.11↔	Osteotomia complessa (pluridimensionale) del carpo e metacarpo
77.27.99↔	Osteotomia cuneiforme della tibia e fibula, altro	77.34.99↔	Altra sezione del carpo e metacarpo, altro
77.28.00↔	Osteotomia cuneiforme del tarso e metatarso, NAS	77.35.00↔	Altra sezione del femore, NAS
77.28.10↔	Osteotomia cuneiforme del talo	77.35.10↔	Osteotomia (de)rotativa del collo femorale
77.28.20↔	Osteotomia cuneiforme del calcagno	77.35.11↔	Corticotomia per osteogenesi distrattiva del collo femorale
77.28.30↔	Osteotomia cuneiforme di altre ossa tarsali	77.35.12↔	Osteotomia complessa (pluridimensionale) (con correzione assiale) del collo femorale
77.28.40↔	Osteotomia cuneiforme del metatarso	77.35.19↔	Altra sezione del collo femorale
77.28.99↔	Osteotomia cuneiforme del tarso e metatarso, altro	77.35.20↔	Osteotomia (de)rotativa di altre parti del femore
77.29.10↔	Osteotomia cuneiforme di falangi delle mani	77.35.21↔	Corticotomia per osteogenesi distrattiva di altre parti del femore
77.29.20↔	Osteotomia cuneiforme delle vertebre		
77.29.40↔	Osteotomia cuneiforme di falangi dei piedi		
77.30↔	Altra sezione dell'osso, sede non specificata		
77.31.00↔	Altra sezione della scapola, della clavicola, delle coste e dello sterno, NAS		

77.35.22↔	Osteotomia complessa (pluridimensionale) (con correzione assiale) di altre parti del femore	78.27.22↔	Epifisiolisi terapeutica della fibula
77.35.23↔	Altra sezione di altre parti del femore	78.27.29↔	Altro accorciamento della fibula
77.35.99↔	Altra sezione del femore, altro	78.27.99↔	Accorciamento di tibia e fibula, altro
77.37.00↔	Altra sezione della tibia e fibula, NAS	78.28.00↔	Accorciamento di tarso e metatarso, NAS
77.37.10↔	Osteotomia rotativa della tibia	78.28.10↔	Epifisiodesi temporanea di tarso e metatarso
77.37.12↔	Corticotomia per osteogenesi distrattiva della tibia	78.28.11↔	Epifisiodesi permanente di tarso e metatarso
77.37.13↔	Osteotomia complessa (pluridimensionale) (con correzione assiale) della tibia	78.28.12↔	Epifisiolisi terapeutica di tarso e metatarso
77.37.14↔	Osteotomia valgizzante o varizzante della tibia	78.28.20↔	Altro accorciamento del calcagno
77.37.19↔	Altra sezione della tibia	78.28.21↔	Altro accorciamento di altre ossa tarsali
77.37.20↔	Osteotomia (de)rotativa della fibula	78.28.22↔	Altro accorciamento del metatarso
77.37.21↔	Corticotomia per osteogenesi distrattiva della fibula	78.28.99↔	Accorciamento di tarso e metatarso, altro
77.37.22↔	Osteotomia complessa (pluridimensionale) (con correzione assiale) della fibula	78.29.10↔	Epifisiodesi temporanea di falangi delle mani
77.37.29↔	Altra sezione della fibula	78.29.11↔	Epifisiodesi permanente di falangi delle mani
77.37.99↔	Altra sezione della tibia e fibula, altro	78.29.12↔	Epifisiolisi terapeutica di falangi delle mani
77.38.00↔	Altra sezione del tarso e metatarso, NAS	78.29.19↔	Altro accorciamento di falangi delle mani
77.38.10↔	Osteotomia (de)rotativa del tarso	78.29.40↔	Epifisiodesi temporanea di falangi dei piedi
77.38.11↔	Corticotomia per osteogenesi distrattiva del tarso	78.29.41↔	Epifisiodesi permanente di falangi dei piedi
77.38.12↔	Osteotomia complessa (pluridimensionale) (con correzione assiale) del tarso	78.29.42↔	Epifisiolisi terapeutica di falangi dei piedi
77.38.19↔	Altra sezione del tarso	78.29.49↔	Altro accorciamento di falangi dei piedi
77.38.29↔	Altra sezione del metatarso	78.29.99↔	Accorciamento di altre ossa specificate, escluse quelle facciali, altro
77.38.99↔	Altra sezione del tarso e metatarso, altro	78.30↔	Allungamento delle ossa degli arti in sede non specificata
77.39.00↔	Altra sezione di altre ossa specificate, escluse quelle facciali, NAS	78.31↔	Allungamento di scapola e clavicola
77.39.10↔	Osteotomia (de)rotativa di falangi delle mani	78.32↔	Allungamento dell'omero
77.39.40↔	Osteotomia correttiva di falangi dei piedi	78.33↔	Allungamento di radio e ulna
77.39.49↔	Altra sezione di falangi dei piedi	78.34↔	Allungamento di carpo e metacarpo
78.20↔	Accorciamento delle ossa degli arti in sede non specificata	78.35.00↔	Allungamento del femore, NAS
78.22.00↔	Accorciamento dell'omero, NAS	78.35.10↔	Allungamento del collo femorale
78.22.10↔	Epifisiodesi temporanea dell'omero	78.35.19↔	Allungamento di altre parti del femore
78.22.11↔	Epifisiodesi permanente dell'omero	78.35.99↔	Allungamento del femore, altro
78.22.12↔	Epifisiolisi terapeutica dell'omero	78.37↔	Allungamento di tibia e fibula
78.22.99↔	Accorciamento dell'omero, altro	78.38.00↔	Allungamento di tarso e metatarso, NAS
78.23.00↔	Accorciamento di radio e ulna, NAS	78.38.10↔	Allungamento del calcagno
78.23.10↔	Epifisiodesi temporanea di radio e ulna	78.38.19↔	Allungamento di altre ossa tarsali
78.23.11↔	Epifisiodesi permanente di radio e ulna	78.38.20↔	Allungamento del metatarso
78.23.12↔	Epifisiolisi terapeutica di radio e ulna	78.38.99↔	Allungamento di tarso e metatarso, altro
78.23.99↔	Accorciamento di radio e ulna, altro	78.39.10↔	Allungamento di falangi delle mani
78.24.00↔	Accorciamento di carpo e metacarpo, NAS	78.39.30↔	Allungamento di falangi dei piedi
78.24.10↔	Epifisiodesi temporanea di carpo e metacarpo	78.39.99↔	Allungamento di altre ossa specificate, escluse quelle facciali, altro
78.24.11↔	Epifisiodesi permanente di carpo e metacarpo	78.40↔	Altri interventi di riparazione o plastica su osso in sede non specificata
78.24.12↔	Epifisiolisi terapeutica di carpo e metacarpo	78.41.00↔	Altri interventi di riparazione o plastica su scapola, clavicola, coste e sterno, NAS
78.24.99↔	Accorciamento di carpo e metacarpo, altro	78.41.10↔	Altri interventi di riparazione o plastica su scapola e clavicola
78.25.00↔	Accorciamento del femore, NAS	78.41.20↔	Altri interventi di riparazione o plastica su coste e sterno
78.25.10↔	Epifisiodesi temporanea del collo femorale	78.41.30↔	Altri interventi di riparazione o plastica su scapola, clavicola, coste e sterno, Impianto di protesi verticali espandibili in titanio (VEPTR)
78.25.11↔	Epifisiodesi permanente del collo femorale	78.42↔	Altri interventi di riparazione o plastica sull'omero
78.25.12↔	Epifisiolisi terapeutica del collo femorale	78.43↔	Altri interventi di riparazione o plastica su radio e ulna
78.25.19↔	Altro accorciamento del collo femorale	78.44↔	Altri interventi di riparazione o plastica su carpo e metacarpo
78.25.20↔	Epifisiodesi temporanea di altre parti del femore	78.45↔	Altri interventi di riparazione o plastica sul femore
78.25.21↔	Epifisiodesi permanente di altre parti del femore	78.47.00↔	Altri interventi di riparazione o plastica su tibia e fibula, NAS
78.25.22↔	Epifisiolisi terapeutica di altre parti del femore	78.47.10↔	Altri interventi di riparazione o plastica sulla tibia
78.25.99↔	Accorciamento del femore, altro	78.47.20↔	Altri interventi di riparazione o plastica sulla fibula
78.27.00↔	Accorciamento di tibia e fibula, NAS	78.47.99↔	Altri interventi di riparazione o plastica su tibia e fibula, altro
78.27.10↔	Epifisiodesi temporanea della tibia	78.48↔	Altri interventi di riparazione o plastica su tarso e metatarso
78.27.11↔	Epifisiodesi permanente della tibia	78.49.11↔	Altri interventi di riparazione o plastica su falangi delle mani
78.27.12↔	Epifisiolisi terapeutica della tibia	78.49.12↔	Altri interventi di riparazione o plastica sulle ossa pelviche
78.27.19↔	Altro accorciamento della tibia	78.49.13↔	Altri interventi di riparazione o plastica su falangi dei piedi
78.27.20↔	Epifisiodesi temporanea della fibula		
78.27.21↔	Epifisiodesi permanente della fibula		

Procedura I33-3

78.10↔	Applicazione di fissatore esterno in sede non specificata	84.72↔	Applicazione di dispositivo di fissazione esterna, sistema ad anello
84.71↔	Applicazione di dispositivo di fissazione esterna, unidimensionale		

ADRG I36**Impianto bilaterale di protesi di anca o ginocchio**

Almeno due Procedure nella tabella I36-1 o almeno una Beidseitige Prozedur nella tabella I36-2

DRG I36Z**Impianto bilaterale di protesi di anca o ginocchio****Procedura I36-1**

81.51.00↔	Sostituzione totale dell'anca, NAS	81.54.21↔	Primo impianto di protesi totale standard del ginocchio
81.51.11↔	Primo impianto di protesi totale dell'anca	81.54.22↔	Primo impianto di protesi totale speciale del ginocchio
81.51.12↔	Primo impianto di protesi totale dell'anca, protesi speciale	81.54.23↔	Primo impianto di protesi totale vincolata del ginocchio
81.51.21↔	Impianto sostitutivo di protesi totale dell'anca	81.54.24↔	Primo impianto di protesi a slitta unicondilare del ginocchio
81.51.22↔	Impianto sostitutivo di protesi totale dell'anca, protesi speciale	81.54.25↔	Primo impianto di protesi a slitta bicondilare del ginocchio
81.51.99↔	Impianto di protesi totale dell'anca, altro	81.54.26↔	Primo impianto di scudo femorale condilare con bottone rotuleo
81.52.00↔	Sostituzione parziale dell'anca, NAS	81.54.27↔	Primo impianto di bottone rotuleo
81.52.21↔	Primo impianto di protesi unipolare	81.54.31↔	Impianto sostitutivo di protesi totale standard del ginocchio
81.52.22↔	Primo impianto di protesi biarticolata	81.54.32↔	Impianto sostitutivo di protesi totale speciale del ginocchio
81.52.31↔	Primo impianto di coppa di sostegno di protesi dell'anca	81.54.33↔	Impianto sostitutivo di protesi totale vincolata del ginocchio
81.52.41↔	Impianto sostitutivo di protesi unipolare	81.54.34↔	Impianto sostitutivo di protesi a slitta unicondilare
81.52.42↔	Impianto sostitutivo di protesi biarticolata	81.54.35↔	Impianto sostitutivo di protesi a slitta bicondilare
81.52.51↔	Impianto sostitutivo di coppa di sostegno di protesi dell'anca	81.54.41↔	Impianto sostitutivo di scudo femorale condilare con bottone rotuleo
81.52.99↔	Impianto di protesi parziale dell'anca, impianto di componenti di protesi dell'anca, altro	81.54.42↔	Impianto sostitutivo di bottone rotuleo
81.54.00↔	Impianto di protesi del ginocchio	81.54.99↔	Impianto di protesi totale del ginocchio, altro

Procedura I36-2

81.51.00↔	Sostituzione totale dell'anca, NAS	81.54.21↔	Primo impianto di protesi totale standard del ginocchio
81.51.11↔	Primo impianto di protesi totale dell'anca	81.54.22↔	Primo impianto di protesi totale speciale del ginocchio
81.51.12↔	Primo impianto di protesi totale dell'anca, protesi speciale	81.54.23↔	Primo impianto di protesi totale vincolata del ginocchio
81.51.21↔	Impianto sostitutivo di protesi totale dell'anca	81.54.24↔	Primo impianto di protesi a slitta unicondilare del ginocchio
81.51.22↔	Impianto sostitutivo di protesi totale dell'anca, protesi speciale	81.54.25↔	Primo impianto di protesi a slitta bicondilare del ginocchio
81.51.99↔	Impianto di protesi totale dell'anca, altro	81.54.26↔	Primo impianto di scudo femorale condilare con bottone rotuleo
81.52.00↔	Sostituzione parziale dell'anca, NAS	81.54.27↔	Primo impianto di bottone rotuleo
81.52.21↔	Primo impianto di protesi unipolare	81.54.31↔	Impianto sostitutivo di protesi totale standard del ginocchio
81.52.22↔	Primo impianto di protesi biarticolata	81.54.32↔	Impianto sostitutivo di protesi totale speciale del ginocchio
81.52.31↔	Primo impianto di coppa di sostegno di protesi dell'anca	81.54.33↔	Impianto sostitutivo di protesi totale vincolata del ginocchio
81.52.41↔	Impianto sostitutivo di protesi unipolare	81.54.34↔	Impianto sostitutivo di protesi a slitta unicondilare
81.52.42↔	Impianto sostitutivo di protesi biarticolata	81.54.35↔	Impianto sostitutivo di protesi a slitta bicondilare
81.52.51↔	Impianto sostitutivo di coppa di sostegno di protesi dell'anca	81.54.41↔	Impianto sostitutivo di scudo femorale condilare con bottone rotuleo
81.52.99↔	Impianto di protesi parziale dell'anca, impianto di componenti di protesi dell'anca, altro	81.54.42↔	Impianto sostitutivo di bottone rotuleo
81.54.00↔	Impianto di protesi del ginocchio	81.54.99↔	Impianto di protesi totale del ginocchio, altro

ADRG I40**Riabilitazione precoce per malattie e disturbi del sistema muscoloscheletrico e tessuto connettivo**

Trattamento riabilitativo precoce

DRG I40Z**Riabilitazione precoce per malattie e disturbi del sistema muscoloscheletrico e tessuto connettivo****ADRG I43****Impianto o sostituzione completa di endoprotesi del ginocchio**

Procedura nella tabella I43-1

DRG I43A**Impianto di endoprotesi del ginocchio con CC estremamente gravi o sostituzione completa di endoprotesi con nuovo impianto**

PCCL > 3 o Procedura nella tabella I43-2

DRG I43B**Impianto di endoprotesi del ginocchio senza CC estremamente gravi**

Procedura I43-1

81.54.00↔	Impianto di protesi del ginocchio	81.54.32↔	Impianto sostitutivo di protesi totale speciale del ginocchio
81.54.21↔	Primo impianto di protesi totale standard del ginocchio	81.54.33↔	Impianto sostitutivo di protesi totale vincolata del ginocchio
81.54.22↔	Primo impianto di protesi totale speciale del ginocchio	81.54.35↔	Impianto sostitutivo di protesi a slitta bicondilare
81.54.25↔	Primo impianto di protesi a slitta bicondilare del ginocchio	81.54.99↔	Impianto di protesi totale del ginocchio, altro
81.54.31↔	Impianto sostitutivo di protesi totale standard del ginocchio		

Procedura I43-2

81.54.31↔	Impianto sostitutivo di protesi totale standard del ginocchio	81.54.33↔	Impianto sostitutivo di protesi totale vincolata del ginocchio
81.54.32↔	Impianto sostitutivo di protesi totale speciale del ginocchio		

ADRG I44**Revisione o sostituzione parziale di endoprotesi del ginocchio**

Procedura nella tabella I44-1

DRG I44Z**Revisione o sostituzione parziale di endoprotesi del ginocchio****Procedura I44-1**

81.54.23↔	Primo impianto di protesi totale vincolata del ginocchio	81.54.43↔	Impianto sostitutivo di inserto di protesi del ginocchio
81.54.24↔	Primo impianto di protesi a slitta unicondilare del ginocchio	81.54.44↔	Impianto sostitutivo dei componenti tibiali o femorali e dell'inserto di protesi a slitta unicondilare o bicondilare o di protesi totale standard del ginocchio
81.54.26↔	Primo impianto di scudo femorale condilare con bottone rotuleo	81.54.45↔	Impianto sostitutivo dei componenti tibiali o femorali e dell'inserto di protesi totale speciale o vincolata del ginocchio
81.54.27↔	Primo impianto di bottone rotuleo	81.55↔	Revisione di protesi del ginocchio, senz'altra specificazione
81.54.34↔	Impianto sostitutivo di protesi a slitta unicondilare		
81.54.41↔	Impianto sostitutivo di scudo femorale condilare con bottone rotuleo		
81.54.42↔	Impianto sostitutivo di bottone rotuleo		

ADRG I45**Impianto e sostituzione di protesi discale**

Procedura nella tabella I45-1

DRG I45A**Impianto e sostituzione di protesi discale, più di un segmento**

Almeno due Procedure nella tabella I45-1

DRG I45B**Impianto e sostituzione di protesi discale, meno di due segmenti****Procedura I45-1**

84.60↔	Inserzione di protesi discale, senz'altra specificazione	84.65↔	Inserzione di protesi discale totale, lombosacrale
84.61↔	Inserzione di protesi discale parziale, cervicale	84.66.10↔	Sostituzione di protesi discale artificiale, cervicale
84.62↔	Inserzione di protesi discale, senz'altra specificazione	84.68.10↔	Sostituzione di protesi discale artificiale, lombosacrale
84.63↔	Inserzione di protesi discale, toracale	84.69.10↔	Sostituzione di protesi discale artificiale
84.64↔	Inserzione di protesi discale parziale, lombosacrale		

ADRG I46**Sostituzione di protesi dell'anca**

Procedura nella tabella I46-1

DRG I46A**Sostituzione di protesi dell'anca con CC estremamente gravi o con trapianto di osso allogenico agli arti**

PCCL > 3 o Procedura nella tabella I46-2

DRG I46B**Sostituzione di protesi dell'anca senza CC estremamente gravi, senza trapianto di osso allogenico agli arti**

Procedura I46-1

81.52.55↔	Impianto sostitutivo di testa femorale, inserto e coppa acetabolare di protesi dell'anca	81.52.58↔	Impianto sostitutivo di coppa di sostegno, coppa acetabolare e testa femorale di protesi dell'anca
81.52.56↔	Impianto sostitutivo di inserto e coppa acetabolare di protesi dell'anca	81.52.5a↔	Impianto sostitutivo di stelo e testa femorale di protesi dell'anca
81.52.57↔	Impianto sostitutivo di coppa di sostegno e coppa acetabolare di protesi dell'anca	81.52.5b↔	Impianto sostitutivo di stelo, testa femorale e inserto di protesi dell'anca

Procedura I46-2

78.02.12↔	Innesto osseo dell'omero, allogenico	78.07.12↔	Innesto osseo della tibia, allogenico
78.03.12↔	Innesto osseo del radio e dell'ulna, allogenico	78.07.22↔	Innesto osseo della fibula, allogenico
78.04.12↔	Innesto osseo del carpo e del metacarpo, allogenico	78.08.12↔	Innesto osseo del tarso e del metatarso, allogenico
78.05.12↔	Innesto osseo del femore, allogenico	78.09.12↔	Innesto osseo di falangi delle mani, allogenico
78.06.12↔	Innesto osseo della rotula, allogenico		

ADRG I47**Revisione o sostituzione dell'anca senza diagnosi complicanti, senza artrodesi, con intervento complicante o impianto o sostituzione di protesi della testa del radio**

Almeno una Procedura nella tabella I47-1

DRG I47Z**Revisione o sostituzione dell'anca senza diagnosi complicante, senza artrodesi, con intervento complicante o impianto o sostituzione di protesi della testa del radio****Procedura I47-1**

80.05.00↔	Rimozione di protesi dell'anca, NAS	81.51.22↔	Impianto sostitutivo di protesi totale dell'anca, protesi speciale
80.05.15↔	Rimozione di protesi totale dell'anca	81.51.23↔	Impianto sostitutivo di protesi d'anca di superficie
80.05.16↔	Rimozione di protesi totale dell'anca, protesi speciale	81.51.99↔	Impianto di protesi totale dell'anca, altro
80.05.17↔	Rimozione di stelo e testa femorale di protesi dell'anca	81.52.00↔	Sostituzione parziale dell'anca, NAS
80.05.18↔	Rimozione di stelo, testa femorale e inserto di protesi dell'anca	81.52.21↔	Primo impianto di protesi unipolare
80.05.1a↔	Rimozione di inserto di protesi dell'anca	81.52.22↔	Primo impianto di protesi biarticolata
80.05.1b↔	Rimozione della testa femorale di protesi dell'anca	81.52.31↔	Primo impianto di coppa di sostegno di protesi dell'anca
80.05.1c↔	Rimozione di testa femorale e inserto di protesi dell'anca	81.52.41↔	Impianto sostitutivo di protesi unipolare
80.05.1d↔	Rimozione di testa femorale, inserto e coppa acetabolare di protesi dell'anca	81.52.42↔	Impianto sostitutivo di protesi biarticolata
80.05.1e↔	Rimozione di inserto e coppa acetabolare di protesi dell'anca	81.52.51↔	Impianto sostitutivo di coppa di sostegno di protesi dell'anca
80.05.1f↔	Rimozione di coppa di sostegno e coppa acetabolare di protesi dell'anca	81.52.52↔	Impianto sostitutivo di inserto di protesi dell'anca
80.05.1g↔	Rimozione di coppa di sostegno, coppa acetabolare e testa femorale di protesi dell'anca	81.52.53↔	Impianto sostitutivo della testa femorale di protesi dell'anca
80.05.99↔	Rimozione di protesi dell'anca, altro	81.52.54↔	Impianto sostitutivo di testa femorale e inserto di protesi dell'anca
81.51.00↔	Sostituzione totale dell'anca, NAS	81.52.99↔	Impianto di protesi parziale dell'anca, impianto di componenti di protesi dell'anca, altro
81.51.11↔	Primo impianto di protesi totale dell'anca	81.53↔	Revisione senza sostituzione di protesi di anca
81.51.12↔	Primo impianto di protesi totale dell'anca, protesi speciale	81.85.31↔	Altra riparazione del gomito, Protesi del capitello radiale
81.51.13↔	Primo impianto di protesi d'anca di superficie	81.97.14↔	Revisione e sostituzione di protesi del capitello radiale
81.51.21↔	Impianto sostitutivo di protesi totale dell'anca		

ADRG I50**Trapianto di tessuto / cute, eccetto che nella mano, senza procedure complicanti, senza intervento su localizzazioni multiple, senza grave lesione dei tessuti molli, senza CC estremamente gravi o gravi**

Nessuna Diagnosi principale nella Tabella I50-1 e Procedura nella tabella I50-2

DRG I50Z**Trapianto di tessuto / cute, eccetto che nella mano, senza procedure complicanti, senza intervento su localizzazioni multiple, senza grave lesione dei tessuti molli, senza CC estremamente gravi o gravi****Diagnosi principale I50-1**

C40.1	Tumore Maligno: Ossa corte dell'arto superiore	M00.14	Artrite e poliartrite pneumococcica: mano
D16.1	Tumore benigno: Ossa corte dell'arto superiore	M00.24	Altre artriti e poliartriti streptococciche: mano
D21.1	Tumore benigno: Connettivo ed altri tessuti molli dell'arto superiore, inclusa la spalla	M00.84	Artrite e poliartrite da altri batteri specificati: mano
M00.04	Artrite e poliartrite stafilococcica: mano	M00.94	Artrite piogenica non specificata: mano
		M02.04	Artropatia successiva a bypass intestinale: mano

M02.14	Artropatia post-dissenterica: mano	M86.54	Altra osteomielite cronica ematogena: mano
M02.24	Artropatia post-vaccinale: mano	M86.64	Altra osteomielite cronica: mano
M02.34	Malattia di Reiter: mano	M86.84	Altra osteomielite: mano
M02.84	Altre artropatie reattive: mano	M86.94	Osteomielite non specificata: mano
M02.94	Artropatia reattiva non specificata: mano	M87.14	Osteonecrosi da farmaci: mano
M11.04	Malattia da deposito di cristalli di idrossiapatite: mano	M87.24	Osteonecrosi da un trauma anteriore: mano
M11.14	Condrocalsinosi familiare: mano	M87.34	Altra osteonecrosi secondaria: mano
M11.24	Altra condrocalsinosi: mano	M87.84	Altra osteonecrosi: mano
M11.84	Altra artropatia, specificata, da microcristalli: mano	M87.94	Osteonecrosi non specificata: mano
M11.94	Artropatia da microcristalli non specificata: mano	M89.64	Osteopatia consecutiva a poliomielite: mano
M12.14	Malattia di Kaschin-Beck: mano	Q69.0	Dito(a) della mano accessorio(e)
M12.24	Sinovite villonodulare (pigmentata): mano	Q69.1	Pollice(i) accessorio(i)
M12.34	Reumatismo palindromico: mano	Q70.1	Mano palmata
M12.44	Idrartrosi intermittente: mano	Q71.0	Assenza completa dell' arto(i) superiore(i)
M12.54	Artropatia traumatica: mano	Q71.1	Assenza completa del braccio e dell' avambraccio con presenza di mano
M12.84	Altre artropatie specificate non classificate altrove: mano	Q71.3	Assenza di mano o dito(a)
M13.14	Monoartrite non classificata altrove: mano	Q71.6	Bidattilia [Mano a chele di aragosta]
M13.84	Altre artriti specificate: mano	S56.0	Traumatismo di muscoli e di tendini flessori del pollice a livello dell'avambraccio
M13.94	Artrite non specificata: mano	S56.1	Traumatismo di muscoli e di tendini flessori di altre(o) dita(o) a livello dell'avambraccio
M18.0	Artrosi primaria della prima articolazione carpometacarpica bilaterale (rizartrosi)	S56.3	Traumatismo di muscoli o di tendini estensori o abduttori del pollice a livello dell'avambraccio
M18.1	Altra artrosi primaria della prima articolazione carpometacarpica	S56.4	Traumatismo di muscoli e di tendini estensori di altre(o) dita(o) a livello dell'avambraccio
M18.2	Artrosi post-traumatica bilaterale della prima articolazione carpometacarpica	S62.20	Frattura del primo osso metacarpale: Parte non specificata
M18.3	Altra artrosi post-traumatica della prima articolazione carpometacarpica	S62.21	Frattura del primo osso metacarpale: Base
M18.4	Altra artrosi secondaria bilaterale della prima articolazione carpometacarpica	S62.22	Frattura del primo osso metacarpale: Corpo
M18.5	Altra artrosi secondaria della prima articolazione carpometacarpica	S62.23	Frattura del primo osso metacarpale: Collo
M18.9	Artrosi, non specificata, della prima articolazione carpometacarpica	S62.24	Frattura del primo osso metacarpale: Testa
M20.0	Deformità di uno o più dita della mano	S62.30	Frattura di altro osso metacarpale: Parte non specificata
M21.84	Altre deformità acquisite degli arti specificate: mano	S62.31	Frattura di altro osso metacarpale: Base
M21.94	Deformità acquisita di arto non specificata: mano	S62.32	Frattura di altro osso metacarpale: Corpo
M24.04	Corpo libero endoarticolare: mano	S62.33	Frattura di altro osso metacarpale: Collo
M24.14	Altri disturbi delle cartilagini articolari: mano	S62.34	Frattura di altro osso metacarpale: Testa
M24.34	Lussazione e sublussazione patologiche di articolazione non classificata altrove: mano	S62.4	Fratture multiple di ossa metacarpali
M24.44	Lussazione e sublussazione recidivanti di articolazione: mano	S62.50	Frattura del pollice: Parte non specificata
M24.54	Contrattura articolare: mano	S62.51	Frattura del pollice: Falange prossimale
M24.64	Anchilosi articolare: mano	S62.52	Frattura del pollice: Falange distale
M24.84	Altre specifiche lesioni articolari non classificate altrove: mano	S62.60	Frattura di altro dito della mano: Parte non specificata
M24.94	Lesione articolare non specificata: mano	S62.61	Frattura di altro dito della mano: Falange prossimale
M25.04	Emartrosi: mano	S62.62	Frattura di altro dito della mano: Falange media
M25.14	Fistola articolare: mano	S62.63	Frattura di altro dito della mano: Falange distale
M25.24	Iperlassità articolare: mano	S62.7	Fratture multiple delle dita della mano
M25.34	Altra instabilità articolare: mano	S62.8	Frattura di altre e non specificate parti del polso e della mano
M25.44	Versamento articolare: mano	S63.10	Lussazione di dito della mano: Parte non specificata
M25.54	Dolore articolare: mano	S63.11	Lussazione di dito della mano: (Articolazione) metacarpofalangea
M25.64	Rigidità articolare non classificata altrove: mano	S63.12	Lussazione di dito della mano: (Articolazione) interfalangea
M25.74	Osteofitosi: mano	S63.2	Lussazioni multiple di dita della mano
M25.84	Altri disturbi articolari specificati: mano	S63.4	Rottura traumatica di legamento di dito della mano a livello della (e) articolazione(i) metacarpofalangea(e) e interfalangea(e)
M25.94	Disturbo articolare non specificato: mano	S63.60	Distorsione e distrazione di dito(a) della mano: Parte non specificata
M65.84	Altre sinoviti e tenosinoviti: mano	S63.61	Distorsione e distrazione di dito(a) della mano: (Articolazione) metacarpofalangea
M66.24	Rottura spontanea di tendini estensori: mano	S63.62	Distorsione e distrazione di dito(a) della mano: (Articolazione) interfalangea
M66.30	Rottura spontanea di tendini flessori: Localizzazioni multiple	S63.68	Distorsione e distrazione di dito(a) della mano: Altre parti
M66.34	Rottura spontanea di tendini flessori: mano	S63.7	Distorsione e distrazione di altre e non specificate parti della mano
M72.0	Fibromatosi della fascia palmare [Dupuytren]	T87.0	Complicanze di reimpianto di (parte di) arto superiore
M86.04	Osteomielite acuta ematogena: mano		
M86.14	Altra osteomielite acuta: mano		
M86.24	Osteomielite subacuta: mano		
M86.34	Osteomielite cronica multifocale: mano		
M86.44	Osteomielite cronica con fistola: mano		

Procedura I50-2

83.82.00↔	Innesto di muscoli o fasce, NAS	83.82.13↔	Innesto di fascia, Avambraccio
83.82.10↔	Innesto di fascia, Testa e collo	83.82.14↔	Innesto di fascia, Parete toracica, addome e dorso
83.82.11↔	Innesto di fascia, Spalla e ascella	83.82.15↔	Innesto di fascia, Regione inguinale e genitale e natiche
83.82.12↔	Innesto di fascia, Braccio e gomito	83.82.16↔	Innesto di fascia, Estremità inferiore

83.82.19↔	Innesto di fascia, Altra localizzazione	86.63.15↔	Piccolo innesto di cute a tutto spessore nella parete toracica, addome e dorso
83.82.20↔	Innesto di lembo muscolare o fasciale locale, Testa e collo	86.63.16↔	Piccolo innesto di cute a tutto spessore nella regione inguinale e genitale
83.82.21↔	Innesto di lembo muscolare o fasciale locale, Spalla e ascella	86.63.17↔	Piccolo innesto di cute a tutto spessore nelle natiche
83.82.22↔	Innesto di lembo muscolare o fasciale locale, Braccio e gomito	86.63.18↔	Piccolo innesto di cute a tutto spessore nella coscia e gamba
83.82.23↔	Innesto di lembo muscolare o fasciale locale, Avambraccio	86.63.19↔	Piccolo innesto di cute a tutto spessore in altra sede
83.82.24↔	Innesto di lembo muscolare o fasciale locale, Parete toracica, addome e dorso	86.63.1a↔	Piccolo innesto di cute a tutto spessore nel piede
83.82.25↔	Innesto di lembo muscolare o fasciale locale, Regione inguinale e genitale e natiche	86.63.20↔	Ampio innesto di cute a tutto spessore nel capo (eccetto labbra e bocca)
83.82.26↔	Innesto di lembo muscolare o fasciale locale, Estremità inferiore	86.63.21↔	Ampio innesto di cute a tutto spessore nel collo
83.82.29↔	Innesto di lembo muscolare o fasciale locale, Altra localizzazione	86.63.22↔	Ampio innesto di cute a tutto spessore nella spalla e braccio
83.82.30↔	Innesto di lembo osteomiocutaneo o osteofasciocutaneo, Testa e collo	86.63.23↔	Ampio innesto di cute a tutto spessore nell'avambraccio
83.82.31↔	Innesto di lembo osteomiocutaneo o osteofasciocutaneo, Spalla e ascella	86.63.25↔	Ampio innesto di cute a tutto spessore nella parete toracica, addome e dorso
83.82.32↔	Innesto di lembo osteomiocutaneo o osteofasciocutaneo, Braccio e gomito	86.63.26↔	Ampio innesto di cute a tutto spessore nella regione inguinale e genitale
83.82.33↔	Innesto di lembo osteomiocutaneo o osteofasciocutaneo, Avambraccio	86.63.27↔	Ampio innesto di cute a tutto spessore nelle natiche
83.82.34↔	Innesto di lembo osteomiocutaneo o osteofasciocutaneo, Parete toracica, addome e dorso	86.63.28↔	Ampio innesto di cute a tutto spessore nella coscia e gamba
83.82.35↔	Innesto di lembo osteomiocutaneo o osteofasciocutaneo, Regione inguinale e genitale e natiche	86.63.29↔	Ampio innesto di cute a tutto spessore in altra sede
83.82.36↔	Innesto di lembo osteomiocutaneo o osteofasciocutaneo, Estremità inferiore	86.63.2a↔	Ampio innesto di cute a tutto spessore nel piede
83.82.39↔	Innesto di lembo osteomiocutaneo o osteofasciocutaneo, Altra localizzazione	86.63.99↔	Innesto di cute a tutto spessore in altre sedi, altro
83.82.40↔	Innesto di altro lembo con anastomosi microvascolare da muscolo o fascia, Testa e collo	86.65.00↔	Eteroinnesto di cute, NAS
83.82.41↔	Innesto di altro lembo con anastomosi microvascolare da muscolo o fascia, Spalla e ascella	86.65.10↔	Piccolo eteroinnesto di cute nel capo
83.82.42↔	Innesto di altro lembo con anastomosi microvascolare da muscolo o fascia, Braccio e gomito	86.65.11↔	Piccolo eteroinnesto di cute nel collo
83.82.43↔	Innesto di altro lembo con anastomosi microvascolare da muscolo o fascia, Avambraccio	86.65.12↔	Piccolo eteroinnesto di cute nella spalla e braccio
83.82.44↔	Innesto di altro lembo con anastomosi microvascolare da muscolo o fascia, Parete toracica, addome e dorso	86.65.13↔	Piccolo eteroinnesto di cute nell'avambraccio
83.82.45↔	Innesto di altro lembo con anastomosi microvascolare da muscolo o fascia, Regione inguinale e genitale e natiche	86.65.14↔	Piccolo eteroinnesto di cute nella mano
83.82.46↔	Innesto di altro lembo con anastomosi microvascolare da muscolo o fascia, Estremità inferiore	86.65.15↔	Piccolo eteroinnesto di cute nella parete toracica e nel dorso
83.82.47↔	Innesto di altro lembo con anastomosi microvascolare da muscolo o fascia, Altra localizzazione	86.65.16↔	Piccolo eteroinnesto di cute nella regione addominale
83.82.99↔	Innesto di muscoli o fasce, altro	86.65.17↔	Piccolo eteroinnesto di cute nelle estremità inferiori
84.20↔	Reimpianto di un'estremità, NAS	86.65.19↔	Piccolo eteroinnesto di cute in altra sede
84.21↔	Reimpianto del pollice della mano	86.65.20↔	Ampio eteroinnesto di cute nel capo
84.22↔	Reimpianto di dita della mano (ad eccezione del pollice)	86.65.21↔	Ampio eteroinnesto di cute nel collo
84.23.00↔	Reimpianto diavambraccio, polso o mano, NAS	86.65.22↔	Ampio eteroinnesto di cute nella spalla e nel braccio
84.23.10↔	Reimpianto diavambraccio	86.65.23↔	Ampio eteroinnesto di cute nell'avambraccio
84.23.12↔	Reimpianto del metacarpo	86.65.24↔	Ampio eteroinnesto di cute nella mano
84.23.13↔	Reimpianto del polso	86.65.25↔	Ampio eteroinnesto di cute nella parete toracica e nel dorso
84.23.99↔	Reimpianto diavambraccio, polso o mano, altro	86.65.26↔	Ampio eteroinnesto di cute nella regione addominale
84.24.00↔	Reimpianto a livello del gomito o del braccio, NAS	86.65.27↔	Ampio eteroinnesto di cute nelle estremità inferiori
84.24.11↔	Reimpianto a livello del gomito	86.65.29↔	Ampio eteroinnesto di cute in altra sede
84.24.12↔	Reimpianto del braccio	86.65.30↔	Innesto di cute suina
84.24.99↔	Reimpianto a livello del gomito o del braccio, altro	86.65.40↔	Sostituzione permanente di pelle con materiale di sostituzione di derma-epidermide a due strati
84.25↔	Reimpianto di dito del piede	86.65.99↔	Eteroinnesto di cute, altro
84.26↔	Reimpianto del piede	86.66.00↔	Omoinnesto di cute, NAS
84.27.00↔	Reimpianto della gamba o della caviglia, NAS	86.66.10↔	Piccolo omoinnesto di cute nel capo
84.27.11↔	Reimpianto a livello del ginocchio	86.66.11↔	Piccolo omoinnesto di cute nel collo
84.27.12↔	Reimpianto della gamba	86.66.12↔	Piccolo omoinnesto di cute nella spalla e nel braccio
84.27.99↔	Reimpianto della gamba o della caviglia, altro	86.66.13↔	Piccolo omoinnesto di cute nell'avambraccio
84.28↔	Reimpianto della coscia	86.66.14↔	Piccolo omoinnesto di cute nella mano
84.29↔	Reimpianto di un'estremità, altro	86.66.15↔	Piccolo omoinnesto di cute nella parete toracica e nel dorso
86.60↔	Innesto cutaneo libero, NAS	86.66.16↔	Piccolo omoinnesto di cute nella regione addominale
86.63.00↔	Innesto di cute a tutto spessore in altra sede, NAS	86.66.17↔	Piccolo omoinnesto di cute nelle estremità inferiori
86.63.10↔	Piccolo innesto di cute a tutto spessore nel capo (eccetto labbra e bocca)	86.66.19↔	Piccolo omoinnesto di cute in altra sede
86.63.11↔	Piccolo innesto di cute a tutto spessore nel collo	86.66.20↔	Ampio omoinnesto di cute nel capo
86.63.12↔	Piccolo innesto di cute a tutto spessore nella spalla e braccio	86.66.21↔	Ampio omoinnesto di cute nel collo
86.63.13↔	Piccolo innesto di cute a tutto spessore nell'avambraccio	86.66.22↔	Ampio omoinnesto di cute nella spalla e nel braccio
		86.66.23↔	Ampio omoinnesto di cute nell'avambraccio
		86.66.24↔	Ampio omoinnesto di cute nella mano
		86.66.25↔	Ampio omoinnesto di cute nella parete toracica e nel dorso
		86.66.26↔	Ampio omoinnesto di cute nella regione addominale
		86.66.27↔	Ampio omoinnesto di cute nelle estremità inferiori
		86.66.29↔	Ampio omoinnesto di cute in altra sede
		86.66.99↔	Omoinnesto di cute, altro
		86.67.00↔	Innesto cutaneo rigenerativo, NAS
		86.67.10↔	Piccolo innesto cutaneo rigenerativo temporaneo nel capo
		86.67.11↔	Piccolo innesto cutaneo rigenerativo temporaneo nel collo
		86.67.12↔	Piccolo innesto cutaneo rigenerativo temporaneo nella spalla e nel braccio

86.67.13↔	Piccolo innesto cutaneo rigenerativo temporaneo nell'avambraccio	86.74.39↔	Piccola plastica di trasposizione in altra sede
86.67.14↔	Piccolo innesto cutaneo rigenerativo temporaneo nella mano	86.74.3a↔	Piccola plastica di trasposizione sul piede
86.67.15↔	Piccolo innesto cutaneo rigenerativo temporaneo nella parete toracica e nel dorso	86.74.40↔	Piccola plastica con lembo a isola sul capo (eccetto labbro e bocca)
86.67.16↔	Piccolo innesto cutaneo rigenerativo temporaneo nella regione addominale	86.74.41↔	Piccola plastica con lembo a isola sul collo
86.67.17↔	Piccolo innesto cutaneo rigenerativo temporaneo nelle estremità inferiori	86.74.42↔	Piccola plastica con lembo a isola su spalla e braccio
86.67.19↔	Piccolo innesto cutaneo rigenerativo temporaneo in altra sede	86.74.43↔	Piccola plastica con lembo a isola sull'avambraccio
86.67.20↔	Ampio innesto cutaneo rigenerativo temporaneo nel capo	86.74.44↔	Piccola plastica con lembo a isola su parete toracica e dorso
86.67.21↔	Ampio innesto cutaneo rigenerativo temporaneo nel collo	86.74.45↔	Piccola plastica con lembo a isola sulla regione addominale
86.67.22↔	Ampio innesto cutaneo rigenerativo temporaneo nella spalla e nel braccio	86.74.46↔	Piccola plastica con lembo a isola sulla regione inguinale e genitale
86.67.23↔	Ampio innesto cutaneo rigenerativo temporaneo nell'avambraccio	86.74.47↔	Piccola plastica con lembo a isola sulle natiche
86.67.24↔	Ampio innesto cutaneo rigenerativo temporaneo nella mano	86.74.48↔	Piccola plastica con lembo a isola su coscia e gamba
86.67.25↔	Ampio innesto cutaneo rigenerativo temporaneo nella parete toracica e nel dorso	86.74.49↔	Piccola plastica con lembo a isola in altra sede
86.67.26↔	Ampio innesto cutaneo rigenerativo temporaneo nella regione addominale	86.74.4a↔	Piccola plastica con lembo a isola sul piede
86.67.27↔	Ampio innesto cutaneo rigenerativo temporaneo nelle estremità inferiori	86.74.50↔	Piccola plastica a Z sul capo (eccetto labbra e bocca)
86.67.29↔	Ampio innesto cutaneo rigenerativo temporaneo in altra sede	86.74.51↔	Piccola plastica a Z sul collo
86.67.30↔	Sostituzione permanente di pelle con materiale di sostituzione dell'epidermide	86.74.52↔	Piccola plastica a Z su spalla e braccio
86.67.31↔	Sostituzione permanente di pelle con materiale di sostituzione del derma	86.74.53↔	Piccola plastica a Z sull'avambraccio
86.67.99↔	Innesto cutaneo rigenerativo, altro	86.74.54↔	Piccola plastica a Z su parete toracica e dorso
86.70↔	Innesti pedunculati o a lembo, NAS	86.74.55↔	Piccola plastica a Z sulla regione addominale
86.72↔	Avanzamento di lembo pedunculato	86.74.56↔	Piccola plastica a Z sulla regione inguinale e genitale
86.74.00↔	Trasferimento di lembo pedunculato o libero in altra sede, NAS	86.74.57↔	Piccola plastica a Z sulle natiche
86.74.10↔	Piccola plastica di allungamento sul capo (eccetto labbra e bocca)	86.74.58↔	Piccola plastica a Z su coscia e gamba
86.74.11↔	Piccola plastica di allungamento sul collo	86.74.59↔	Piccola plastica a Z in altra sede
86.74.12↔	Piccola plastica di allungamento su spalla e braccio	86.74.5a↔	Piccola plastica a Z sul piede
86.74.13↔	Piccola plastica di allungamento sull'avambraccio	86.74.99↔	Trasferimento di lembo pedunculato o libero in altra sede, altro
86.74.14↔	Piccola plastica di allungamento su parete toracica e dorso	86.75.00↔	Revisione di lembo pedunculato o libero, NAS
86.74.15↔	Piccola plastica di allungamento sulla regione addominale	86.75.10↔	Revisione di lembo pedunculato o libero o di innesto cutaneo libero del capo
86.74.16↔	Piccola plastica di allungamento sulla regione inguinale e genitale	86.75.11↔	Revisione di lembo pedunculato o libero o di innesto cutaneo libero del collo
86.74.17↔	Piccola plastica di allungamento sulle natiche	86.75.12↔	Revisione di lembo pedunculato o libero o di innesto cutaneo libero di spalla e braccio
86.74.18↔	Piccola plastica di allungamento su coscia e gamba	86.75.13↔	Revisione di lembo pedunculato o libero o di innesto cutaneo libero dell'avambraccio
86.74.19↔	Piccola plastica di allungamento in altra sede	86.75.14↔	Revisione di lembo pedunculato o libero o di innesto cutaneo libero della mano
86.74.1a↔	Piccola plastica di allungamento sul piede	86.75.15↔	Revisione di lembo pedunculato o libero o di innesto cutaneo libero della parete toracica e del dorso
86.74.20↔	Piccola plastica di avanzamento e rotazione sul capo (eccetto labbra e bocca)	86.75.16↔	Revisione di lembo pedunculato o libero o di innesto cutaneo libero della regione addominale
86.74.21↔	Piccola plastica di avanzamento e rotazione sul collo	86.75.17↔	Revisione di lembo pedunculato o libero o di innesto cutaneo libero delle estremità inferiori
86.74.22↔	Piccola plastica di avanzamento e rotazione su spalla e braccio	86.75.19↔	Revisione di lembo pedunculato o libero o di innesto cutaneo libero in altra sede
86.74.23↔	Piccola plastica di avanzamento e rotazione sull'avambraccio	86.75.99↔	Revisione di lembo pedunculato o libero, altro
86.74.25↔	Piccola plastica di avanzamento e rotazione su parete toracica e dorso	86.76.00↔	Trasferimento di lembo pedunculato o libero in altra sede, ampio, NAS
86.74.26↔	Piccola plastica di avanzamento e rotazione sulla regione addominale	86.76.10↔	Ampia plastica di allungamento sul capo (eccetto labbra e bocca)
86.74.27↔	Piccola plastica di avanzamento e rotazione sulla regione inguinale e genitale	86.76.11↔	Ampia plastica di allungamento sul collo
86.74.28↔	Piccola plastica di avanzamento e rotazione sulle natiche	86.76.12↔	Ampia plastica di allungamento su spalla e braccio
86.74.29↔	Piccola plastica di avanzamento e rotazione in altra sede	86.76.13↔	Ampia plastica di allungamento sull'avambraccio
86.74.2a↔	Piccola plastica di avanzamento e rotazione su coscia e gamba	86.76.14↔	Ampia plastica di allungamento su parete toracica e dorso
86.74.2b↔	Piccola plastica di avanzamento e rotazione sul piede	86.76.15↔	Ampia plastica di allungamento sulla regione addominale
86.74.30↔	Piccola plastica di trasposizione sul capo (eccetto labbra e bocca)	86.76.16↔	Ampia plastica di allungamento sulla regione inguinale e genitale
86.74.31↔	Piccola plastica di trasposizione sul collo	86.76.17↔	Ampia plastica di allungamento sulle natiche
86.74.32↔	Piccola plastica di trasposizione su spalla e braccio	86.76.19↔	Ampia plastica di allungamento in altra sede
86.74.33↔	Piccola plastica di trasposizione sull'avambraccio	86.76.1a↔	Ampia plastica di allungamento su coscia e gamba
86.74.34↔	Piccola plastica di trasposizione su parete toracica e dorso	86.76.1b↔	Ampia plastica di allungamento sul piede
86.74.35↔	Piccola plastica di trasposizione sulla regione addominale	86.76.20↔	Ampia plastica di avanzamento e rotazione sul capo (eccetto labbra e bocca)
86.74.36↔	Piccola plastica di trasposizione sulla regione inguinale e genitale	86.76.21↔	Ampia plastica di avanzamento e rotazione sul collo
86.74.37↔	Piccola plastica di trasposizione sulle natiche	86.76.22↔	Ampia plastica di avanzamento e rotazione su spalla e braccio
86.74.38↔	Piccola plastica di trasposizione su coscia e gamba	86.76.23↔	Ampia plastica di avanzamento e rotazione sull'avambraccio
		86.76.24↔	Ampia plastica di avanzamento e rotazione su parete toracica e dorso
		86.76.25↔	Ampia plastica di avanzamento e rotazione sulla regione addominale

86.76.26↔	Ampia plastica di avanzamento e rotazione sulla regione inguinale e genitale	86.78.18↔	Trasferimento di lembo libero con anastomosi microvascolare sulle estremità inferiori
86.76.27↔	Ampia plastica di avanzamento e rotazione sulle natiche	86.78.19↔	Trasferimento di lembo libero con anastomosi microvascolare in altra sede
86.76.28↔	Ampia plastica di avanzamento e rotazione su coscia e gamba	86.78.20↔	Trasferimento di lembo regionale peduncolato o di lembo a distanza peduncolato sul capo (eccetto labbra e bocca)
86.76.29↔	Ampia plastica di avanzamento e rotazione in altra sede	86.78.21↔	Trasferimento di lembo regionale peduncolato o di lembo a distanza peduncolato sul collo
86.76.2a↔	Ampia plastica di avanzamento e rotazione sul piede	86.78.22↔	Trasferimento di lembo regionale peduncolato o di lembo a distanza peduncolato su spalla e braccio
86.76.30↔	Ampia plastica di trasposizione sul capo (eccetto labbra e bocca)	86.78.23↔	Trasferimento di lembo regionale peduncolato o di lembo a distanza peduncolato sull'avambraccio
86.76.31↔	Ampia plastica di trasposizione sul collo	86.78.24↔	Trasferimento di lembo regionale peduncolato o di lembo a distanza peduncolato su parete toracica e dorso
86.76.32↔	Ampia plastica di trasposizione su spalla e braccio	86.78.25↔	Trasferimento di lembo regionale peduncolato o di lembo a distanza peduncolato sulla regione addominale
86.76.33↔	Ampia plastica di trasposizione sull'avambraccio	86.78.26↔	Trasferimento di lembo regionale peduncolato o di lembo a distanza peduncolato sulla regione inguinale e genitale
86.76.34↔	Ampia plastica di trasposizione su parete toracica e dorso	86.78.27↔	Trasferimento di lembo regionale peduncolato o di lembo a distanza peduncolato sulle natiche
86.76.35↔	Ampia plastica di trasposizione sulla regione addominale	86.78.28↔	Trasferimento di lembo regionale peduncolato o di lembo a distanza peduncolato sulle estremità inferiori
86.76.36↔	Ampia plastica di trasposizione sulla regione inguinale e genitale	86.78.29↔	Trasferimento di lembo regionale peduncolato o di lembo a distanza peduncolato in altra sede
86.76.37↔	Ampia plastica di trasposizione sulle natiche	86.78.30↔	Interventi plastici combinati su pelle e tessuto sottocutaneo del capo (eccetto labbra e bocca)
86.76.38↔	Ampia plastica di trasposizione su coscia e gamba	86.78.31↔	Interventi plastici combinati su pelle e tessuto sottocutaneo del collo
86.76.39↔	Ampia plastica di trasposizione in altra sede	86.78.32↔	Interventi plastici combinati su pelle e tessuto sottocutaneo di spalla e braccio
86.76.3a↔	Ampia plastica di trasposizione sul piede	86.78.33↔	Interventi plastici combinati su pelle e tessuto sottocutaneo dell'avambraccio
86.76.40↔	Ampia plastica con lembo a isola sul capo (eccetto labbro e bocca)	86.78.34↔	Interventi plastici combinati su pelle e tessuto sottocutaneo della parete toracica e del dorso
86.76.41↔	Ampia plastica con lembo a isola sul collo	86.78.35↔	Interventi plastici combinati su pelle e tessuto sottocutaneo della regione addominale
86.76.42↔	Ampia plastica con lembo a isola su spalla e braccio	86.78.36↔	Interventi plastici combinati su pelle e tessuto sottocutaneo della regione inguinale e genitale
86.76.43↔	Ampia plastica con lembo a isola sull'avambraccio	86.78.37↔	Interventi plastici combinati su pelle e tessuto sottocutaneo delle natiche
86.76.44↔	Ampia plastica con lembo a isola su parete toracica e dorso	86.78.38↔	Interventi plastici combinati su pelle e tessuto sottocutaneo delle estremità inferiori
86.76.45↔	Ampia plastica con lembo a isola sulla regione addominale	86.78.39↔	Interventi plastici combinati su pelle e tessuto sottocutaneo di altra sede
86.76.46↔	Ampia plastica con lembo a isola sulla regione inguinale e genitale	86.78.40↔	Trasferimento di altro lembo peduncolato o libero sul capo (eccetto labbra e bocca)
86.76.47↔	Ampia plastica con lembo a isola sulle natiche	86.78.41↔	Trasferimento di altro lembo peduncolato o libero sul collo
86.76.48↔	Ampia plastica con lembo a isola su coscia e gamba	86.78.42↔	Trasferimento di altro lembo peduncolato o libero su spalla e braccio
86.76.49↔	Ampia plastica con lembo a isola in altra sede	86.78.43↔	Trasferimento di altro lembo peduncolato o libero sull'avambraccio
86.76.4a↔	Ampia plastica con lembo a isola sul piede	86.78.44↔	Trasferimento di altro lembo peduncolato o libero su parete toracica e dorso
86.76.99↔	Trasferimento di lembo peduncolato o libero in altra sede, ampio, altro	86.78.45↔	Trasferimento di altro lembo peduncolato o libero sulla regione addominale
86.77.00↔	Trasferimento di altro lembo locale, NAS	86.78.46↔	Trasferimento di altro lembo peduncolato o libero sulla regione inguinale e genitale
86.77.10↔	Altra plastica con lembo locale sul capo (eccetto labbra e bocca)	86.78.47↔	Trasferimento di altro lembo peduncolato o libero sulle natiche
86.77.11↔	Altra plastica con lembo locale sul collo	86.78.48↔	Trasferimento di altro lembo peduncolato o libero sulle estremità inferiori
86.77.12↔	Altra plastica con lembo locale su spalla e braccio	86.78.49↔	Trasferimento di altro lembo peduncolato o libero in altra sede
86.77.13↔	Altra plastica con lembo locale sull'avambraccio	86.78.99↔	Altra plastica con lembo, altro
86.77.14↔	Altra plastica con lembo locale su parete toracica e dorso		
86.77.15↔	Altra plastica con lembo locale sulla regione addominale		
86.77.16↔	Altra plastica con lembo locale sulla regione inguinale e genitale		
86.77.17↔	Altra plastica con lembo locale sulle natiche		
86.77.18↔	Altra plastica con lembo locale su coscia e gamba		
86.77.19↔	Altra plastica con lembo locale in altra sede		
86.77.1a↔	Altra plastica con lembo locale sul piede		
86.77.99↔	Trasferimento di altro lembo locale, altro		
86.78.00↔	Altra plastica con lembo, NAS		
86.78.10↔	Trasferimento di lembo libero con anastomosi microvascolare sul capo (eccetto labbra e bocca)		
86.78.11↔	Trasferimento di lembo libero con anastomosi microvascolare sul collo		
86.78.12↔	Trasferimento di lembo libero con anastomosi microvascolare su spalla e braccio		
86.78.13↔	Trasferimento di lembo libero con anastomosi microvascolare sull'avambraccio		
86.78.14↔	Trasferimento di lembo libero con anastomosi microvascolare su parete toracica e dorso		
86.78.15↔	Trasferimento di lembo libero con anastomosi microvascolare sulla regione addominale		
86.78.16↔	Trasferimento di lembo libero con anastomosi microvascolare sulla regione inguinale e genitale		
86.78.17↔	Trasferimento di lembo libero con anastomosi microvascolare sulle natiche		

ADRG I53**Altri interventi sulla colonna vertebrale senza CC estremamente gravi, con intervento complesso o trazione con dispositivo halo**

Procedura nella tabella I53-1 e Procedura nella tabella I53-2 o Procedura nella tabella I53-3

DRG I53Z**Altri interventi sulla colonna vertebrale senza CC estremamente gravi, con intervento complesso o trazione con dispositivo halo****Procedura I53-1**

03.01.00↔	Rimozione di corpo estraneo dal canale vertebrale, NAS	03.1↔	Sezione delle radici dei nervi intraspinali
03.01.10↔	Rimozione di corpo estraneo dal canale vertebrale, epidurale	03.32.00↔	Biopsia del midollo spinale e delle meningi spinali, NAS
03.01.99↔	Rimozione di corpo estraneo dal canale vertebrale, altro	03.32.10↔	Biopsia chiusa [percutanea] [agobiopsia] del midollo spinale e delle meningi spinali
03.02↔	Riapertura di pregressa laminectomia	03.32.20↔	Biopsia a cielo aperto del midollo spinale e delle meningi spinali
03.09.00↔	Altra esplorazione e decompressione del canale vertebrale, NAS	03.32.99↔	Biopsia del midollo spinale e delle meningi spinali, altro
03.09.10↔	Approccio chirurgico alla colonna cervicale, NAS	03.4x.00↔	Asportazione o distruzione di lesione del midollo o delle meningi spinali, NAS
03.09.11↔	Approccio chirurgico alla colonna cervicale, anteriore, 1 segmento	03.4x.10↔	Asportazione o distruzione di tessuto tumorale del midollo spinale (intramidollare)
03.09.12↔	Approccio chirurgico alla colonna cervicale, anteriore, 2 segmenti	03.4x.11↔	Asportazione o distruzione di tessuto tumorale delle meningi spinali e ossa
03.09.13↔	Approccio chirurgico alla colonna cervicale, anteriore, 3 e più segmenti	03.4x.12↔	Asportazione o distruzione di tessuto tumorale delle radici e dei gangli spinali
03.09.14↔	Approccio chirurgico alla colonna cervicale (mediante laminotomia o emilaminectomia), posteriore, 1 segmento	03.4x.19↔	Asportazione o distruzione di tessuto tumorale del midollo o delle meningi spinali, altro
03.09.15↔	Approccio chirurgico alla colonna cervicale (mediante laminotomia o emilaminectomia), posteriore, 2 segmenti	03.4x.20↔	Asportazione o distruzione di altra lesione del midollo spinale (intramidollare)
03.09.16↔	Approccio chirurgico alla colonna cervicale (mediante laminotomia o emilaminectomia), posteriore, 3 e più segmenti	03.4x.21↔	Asportazione o distruzione di altra lesione delle meningi spinali
03.09.17↔	Approccio chirurgico al passaggio craniocervicale	03.4x.22↔	Asportazione o distruzione di altra lesione delle radici e dei gangli spinali
03.09.19↔	Approccio chirurgico alla colonna cervicale, altro	03.4x.29↔	Asportazione o distruzione di altra lesione del midollo o delle meningi spinali, altro
03.09.20↔	Approccio chirurgico alla colonna toracica, NAS	03.4x.99↔	Asportazione o distruzione di lesione del midollo o delle meningi spinali, altro
03.09.21↔	Approccio chirurgico alla colonna toracica, anteriore, 1 segmento	03.53.11↔	Riduzione chiusa di frattura vertebrale con fissazione esterna
03.09.22↔	Approccio chirurgico alla colonna toracica, anteriore, 2 segmenti	03.53.20↔	Riduzione aperta di fratture vertebrali
03.09.23↔	Approccio chirurgico alla colonna toracica, anteriore, 3 e più segmenti	03.59.00↔	Altri interventi di riparazione o plastica sulle strutture del canale vertebrale, NAS
03.09.24↔	Approccio chirurgico alla colonna toracica (mediante laminotomia o emilaminectomia), posteriore, 1 segmento	03.59.10↔	Altri interventi di riparazione o plastica sulle strutture del canale vertebrale, Chiusura di diastematomielia
03.09.25↔	Approccio chirurgico alla colonna toracica (mediante laminotomia o emilaminectomia), posteriore, 2 segmenti	03.59.11↔	Altri interventi di riparazione o plastica sulle strutture del canale vertebrale, Sezione di filo terminale
03.09.26↔	Approccio chirurgico alla colonna toracica (mediante laminotomia o emilaminectomia), posteriore, 3 e più segmenti	03.59.12↔	Altri interventi di riparazione o plastica sulle strutture del canale vertebrale, Chiusura di fistola spinale
03.09.29↔	Approccio chirurgico alla colonna toracica, altro	03.59.13↔	Altri interventi di riparazione o plastica sulle strutture del canale vertebrale, plastica durale spinale
03.09.30↔	Approccio chirurgico alla colonna lombare, NAS	03.59.99↔	Altri interventi di riparazione o plastica sulle strutture del canale vertebrale, altro
03.09.31↔	Approccio chirurgico alla colonna lombare, anteriore, 1 segmento	03.6↔	Separazione di aderenze del midollo spinale e delle radici dei nervi
03.09.32↔	Approccio chirurgico alla colonna lombare, anteriore, 2 segmenti	03.79↔	Altro shunt spinale
03.09.33↔	Approccio chirurgico alla colonna lombare, anteriore, 3 e più segmenti	03.93.00↔	Inserzione o sostituzione di elettrodo(i) di neurostimolatore spinale, NAS
03.09.34↔	Approccio chirurgico alla colonna lombare (mediante laminotomia o flavectomia), posteriore, 1 segmento	03.93.10↔	Inserzione o sostituzione di elettrodo(i) di neurostimolatore epidurale temporaneo, sistema a elettrodo singolo, stimolazione di prova
03.09.35↔	Approccio chirurgico alla colonna lombare (mediante laminotomia o flavectomia), posteriore, 2 segmenti	03.93.11↔	Inserzione o sostituzione di elettrodo(i) di neurostimolatore epidurale temporaneo, sistema a più elettrodi, stimolazione di prova
03.09.36↔	Approccio chirurgico alla colonna lombare (mediante laminotomia o flavectomia), posteriore, 3 e più segmenti	03.93.20↔	Inserzione o sostituzione di elettrodo(i) di neurostimolatore epidurale permanente, sistema a elettrodo singolo, stimolazione continua, percutanea
03.09.37↔	Approccio chirurgico alla colonna lombare, Approccio all'osso sacro e al coccige	03.93.21↔	Inserzione o sostituzione di elettrodo(i) di neurostimolatore epidurale permanente, sistema a più elettrodi, stimolazione continua, percutanea
03.09.39↔	Approccio chirurgico alla colonna lombare, altro	03.93.22↔	Inserzione o sostituzione di elettrodo(i) di neurostimolatore epidurale permanente, sistema a elettrodo singolo, stimolazione continua, chirurgica a cielo aperto
03.09.40↔	Incisione di canale vertebrale, midollo spinale e meningi spinali, NAS	03.93.23↔	Inserzione o sostituzione di elettrodo(i) di neurostimolatore epidurale permanente, sistema a più elettrodi, stimolazione continua, chirurgica a cielo aperto
03.09.41↔	Incisione del canale vertebrale per drenaggio di liquido epidurale		
03.09.43↔	Incisione del midollo e delle meningi spinali per drenaggio di liquido subdurale		
03.09.44↔	Incisione del midollo e delle meningi spinali per drenaggio di ematoma intramidollare		
03.09.45↔	Incisione del midollo e delle meningi spinali per drenaggio di ascesso intramidollare		
03.09.49↔	Incisione di canale vertebrale, midollo spinale e meningi spinali, altro		
03.09.91↔	Altra decompressione del canale vertebrale		
03.09.99↔	Altra esplorazione e decompressione del canale vertebrale, altro		

03.93.30↔	Inserzione o sostituzione di elettrodo subdurale per stimolazione della radice anteriore	78.49.34↔	Ricostruzione complessa della colonna vertebrale (es. per cifosi) mediante correzione dorsale con release ventrale
03.93.99↔	Inserzione o sostituzione di elettrodo(i) di neurostimolatore spinale, altro	78.49.35↔	Ricostruzione complessa della colonna vertebrale (es. per cifosi) mediante correzione dorso-ventrale
03.97↔	Revisione di shunt spinale	78.49.36↔	Columnotomia e spondilodesi lordosizzante plurisegmentaria dorsale (DLS) secondo Zielke (es. per cifosi)
03.98↔	Rimozione di shunt spinale	78.49.37↔	Columnotomia e osteotomia transpeduncolare di sottrazione (es. secondo Thomassen o Hsu-Yau-Leong) (es. per cifosi)
03.99.00↔	Altri interventi sul midollo spinale e sulle strutture del canale vertebrale, NAS	78.49.38↔	Columnotomia e spondilodesi lordosizzante monosegmentaria cervico-toracica (es. secondo Mason, Urist o Simmons) (es. per cifosi)
03.99.10↔	Interventi su vasi sanguigni intraspinali (es. legatura, distruzione, resezione)	78.49.40↔	Ricostruzione complessa della colonna vertebrale (es. per scoliosi), mediante epifisiodesi per equilibrare la crescita con staffe di lega a memoria di forma [Shape Memory Alloy (SMA)-Staples], 1 staffa
03.99.19↔	Altri interventi su vasi sanguigni intraspinali	78.49.41↔	Ricostruzione complessa della colonna vertebrale (es. per scoliosi), mediante epifisiodesi per equilibrare la crescita con staffe di lega a memoria di forma [Shape Memory Alloy (SMA)-Staples], 2 staffe
03.99.20↔	Interventi sul sistema liquorale spinale, Inserzione di serbatoio sottocutaneo nel sistema liquorale spinale	78.49.42↔	Ricostruzione complessa della colonna vertebrale (es. per scoliosi), mediante epifisiodesi per equilibrare la crescita con staffe di lega a memoria di forma [Shape Memory Alloy (SMA)-Staples], 3 staffe
03.99.21↔	Interventi sul sistema liquorale spinale, Revisione di serbatoio sottocutaneo, catetere o pompa per infusione intratecale ed epidurale di medicinali	78.49.43↔	Ricostruzione complessa della colonna vertebrale (es. per scoliosi), mediante epifisiodesi per equilibrare la crescita con staffe di lega a memoria di forma [Shape Memory Alloy (SMA)-Staples], 4 staffe
03.99.22↔	Interventi sul sistema liquorale spinale, Rimozione di serbatoio sottocutaneo dal sistema liquorale spinale	78.49.44↔	Ricostruzione complessa della colonna vertebrale (es. per scoliosi), mediante epifisiodesi per equilibrare la crescita con staffe di lega a memoria di forma [Shape Memory Alloy (SMA)-Staples], 5 staffe
03.99.29↔	Altri interventi sul sistema liquorale spinale	78.49.45↔	Ricostruzione complessa della colonna vertebrale (es. per scoliosi), mediante epifisiodesi per equilibrare la crescita con staffe di lega a memoria di forma [Shape Memory Alloy (SMA)-Staples], 6 staffe
03.99.30↔	Revisione (senza sostituzione) di elettrodo(i) di neurostimolatore epidurale, elettrodo cilindrico, sistema a elettrodo singolo	78.49.46↔	Ricostruzione complessa della colonna vertebrale (es. per scoliosi), mediante epifisiodesi per equilibrare la crescita con staffe di lega a memoria di forma [Shape Memory Alloy (SMA)-Staples], 7 staffe
03.99.31↔	Revisione (senza sostituzione) di elettrodo(i) di neurostimolatore epidurale, elettrodo cilindrico, sistema a più elettrodi	78.49.47↔	Ricostruzione complessa della colonna vertebrale (es. per scoliosi), mediante epifisiodesi per equilibrare la crescita con staffe di lega a memoria di forma [Shape Memory Alloy (SMA)-Staples], 8 staffe
03.99.32↔	Revisione (senza sostituzione) di elettrodo(i) di neurostimolatore epidurale, elettrodo piatto, sistema a elettrodo singolo	78.49.48↔	Ricostruzione complessa della colonna vertebrale (es. per scoliosi), mediante epifisiodesi per equilibrare la crescita con staffe di lega a memoria di forma [Shape Memory Alloy (SMA)-Staples], 9 staffe
03.99.33↔	Revisione (senza sostituzione) di elettrodo(i) di neurostimolatore epidurale, elettrodo piatto, sistema a più elettrodi	78.49.4a↔	Ricostruzione complessa della colonna vertebrale (es. per scoliosi), mediante epifisiodesi per equilibrare la crescita con staffe di lega a memoria di forma [Shape Memory Alloy (SMA)-Staples], 10 staffe
03.99.40↔	Revisione (senza sostituzione) di catetere per infusione intratecale ed epidurale	78.49.4b↔	Ricostruzione complessa della colonna vertebrale (es. per scoliosi), mediante epifisiodesi per equilibrare la crescita con staffe di lega a memoria di forma [Shape Memory Alloy (SMA)-Staples], 11 staffe
03.99.99↔	Altri interventi sul midollo spinale e sulle strutture del canale vertebrale, altro	78.49.4c↔	Ricostruzione complessa della colonna vertebrale (es. per scoliosi), mediante epifisiodesi per equilibrare la crescita con staffe di lega a memoria di forma [Shape Memory Alloy (SMA)-Staples], 12 staffe
33.34.00↔	Toracoplastica, NAS	78.49.4d↔	Ricostruzione complessa della colonna vertebrale (es. per scoliosi), mediante epifisiodesi per equilibrare la crescita con staffe di lega a memoria di forma [Shape Memory Alloy (SMA)-Staples], 13 e più staffe
33.34.10↔	Toracoplastica, parziale	78.49.4e↔	Ricostruzione complessa della colonna vertebrale (es. per scoliosi) mediante epifisiodesi dorso-ventrale
33.34.20↔	Toracoplastica, completa	78.49.4f↔	Ricostruzione complessa della colonna vertebrale (es. per scoliosi) mediante epifisiodesi monolaterale con fusione vertebrale dorsale
33.34.99↔	Toracoplastica, altro	78.49.4g↔	Ricostruzione complessa della colonna vertebrale (es. per scoliosi) mediante epifisiodesi bilaterale con fusione vertebrale dorsale
56.92↔	Impianto di stimolatore elettronico ureterale	78.49.50↔	Spondilodesi correttiva (es. per scoliosi) con strumentazione anteriore o posteriore, NAS
56.93↔	Sostituzione di stimolatore elettronico ureterale		
56.94↔	Rimozione di stimolatore elettronico ureterale		
57.96↔	Impianto di stimolatore vescicale elettronico		
57.97↔	Sostituzione di stimolatore vescicale elettronico		
57.98↔	Rimozione di stimolatore vescicale elettronico		
77.29.20↔	Osteotomia cuneiforme delle vertebre		
77.69.11↔	Asportazione locale di lesione o tessuto delle vertebre		
77.69.21↔	Sbrigliamento della colonna vertebrale		
77.89.20↔	Altra osteotomia parziale di una vertebra, Asportazione del dente dell'epistrofeo		
77.89.21↔	Altra osteotomia parziale di una vertebra, corpo		
77.89.22↔	Altra osteotomia parziale di una vertebra, altre parti		
77.99.20↔	Osteotomia totale di una vertebra		
78.49.20↔	Sostituzione di vertebre (es. per cifosi), NAS		
78.49.21↔	Sostituzione di vertebre con impianto (es. per cifosi): 1 vertebra		
78.49.22↔	Sostituzione di vertebre con impianto (es. per cifosi): 2 vertebre		
78.49.23↔	Sostituzione di vertebre con impianto (es. per cifosi): 3 vertebre		
78.49.24↔	Sostituzione di vertebre con impianto (es. per cifosi): 4 vertebre		
78.49.25↔	Sostituzione di vertebre con impianto (es. per cifosi): 5 o più vertebre		
78.49.26↔	Sostituzione di vertebre con altro materiale (es. per cifosi), 1 vertebra		
78.49.27↔	Sostituzione di vertebre con altro materiale (es. per cifosi), 2 vertebre		
78.49.28↔	Sostituzione di vertebre con altro materiale (es. per cifosi), 3 vertebre		
78.49.29↔	Sostituzione di vertebre (es. per cifosi), altro		
78.49.2a↔	Sostituzione di vertebre con altro materiale (es. per cifosi), 4 o più vertebre		
78.49.31↔	Ricostruzione complessa della colonna vertebrale (es. per cifosi) con innesto anteriore di sostegno		
78.49.32↔	Ricostruzione complessa della colonna vertebrale (es. per cifosi) mediante cifosectomia (es. secondo Lindseth-Selzer)		
78.49.33↔	Ricostruzione complessa della colonna vertebrale (es. per cifosi) mediante correzione dorsale senza release ventrale		

78.49.51↔	Spondilodiosi correttiva (es. per scoliosi) con strumentazione posteriore, senza stabilità primaria, da 3 a 6 segmenti	78.50.11↔	Fissazione di osso alla colonna vertebrale
78.49.52↔	Spondilodiosi correttiva (es. per scoliosi) con strumentazione posteriore, senza stabilità primaria, da 7 a 10 segmenti	78.50.30↔	Procedura di osteosintesi della colonna vertebrale, NAS
78.49.53↔	Spondilodiosi correttiva (es. per scoliosi) con strumentazione posteriore, senza stabilità primaria, 11 e più segmenti	78.50.31↔	Osteosintesi con viti della colonna vertebrale
78.49.54↔	Spondilodiosi correttiva (es. per scoliosi) con strumentazione posteriore, con stabilità primaria, da 3 a 6 segmenti	78.50.32↔	Osteosintesi della colonna vertebrale mediante cerchiaggio con filo
78.49.55↔	Spondilodiosi correttiva (es. per scoliosi) con strumentazione posteriore, con stabilità primaria, da 7 a 10 segmenti	78.50.33↔	Osteosintesi della colonna vertebrale mediante sistema con staffe
78.49.56↔	Spondilodiosi correttiva (es. per scoliosi) con strumentazione posteriore, con stabilità primaria, 11 e più segmenti	78.50.34↔	Osteosintesi della colonna vertebrale con placche a uncino
78.49.57↔	Spondilodiosi correttiva (es. per scoliosi) con strumentazione anteriore, senza stabilità primaria, da 3 a 6 segmenti	78.50.35↔	Osteosintesi della colonna vertebrale mediante sistema a viti e barre
78.49.58↔	Spondilodiosi correttiva (es. per scoliosi) con strumentazione anteriore, senza stabilità primaria, da 7 a 10 segmenti	78.50.36↔	Osteosintesi della colonna vertebrale mediante sistema a viti e placca anteriore
78.49.59↔	Spondilodiosi correttiva (es. per scoliosi) con strumentazione anteriore o posteriore, altro	78.50.37↔	Osteosintesi della colonna vertebrale mediante sistema a viti e placca posteriore
78.49.5a↔	Spondilodiosi correttiva (es. per scoliosi) con strumentazione anteriore, senza stabilità primaria, 11 e più segmenti	78.50.39↔	Procedura di osteosintesi della colonna vertebrale, altro
78.49.5b↔	Spondilodiosi correttiva (es. per scoliosi) con strumentazione anteriore, con stabilità primaria, da 3 a 6 segmenti	78.50.99↔	Fissazione interna di osso in sede non specificata senza riduzione di frattura, altro
78.49.5c↔	Spondilodiosi correttiva (es. per scoliosi) con strumentazione anteriore, con stabilità primaria, da 7 a 10 segmenti	78.59.20↔	Revisione (senza sostituzione) di materiale di osteosintesi della colonna vertebrale
78.49.5d↔	Spondilodiosi correttiva (es. per scoliosi) con strumentazione anteriore, con stabilità primaria, 11 e più segmenti	80.50↔	Asportazione o distruzione di disco intervertebrale, non specificata
78.49.60↔	Spondilodiosi correttiva (es. per scoliosi) con strumentazione combinata anteriore e posteriore, NAS	80.51.00↔	Asportazione di disco intervertebrale, NAS
78.49.61↔	Spondilodiosi correttiva (es. per scoliosi) con strumentazione combinata anteriore e posteriore, senza stabilità primaria, da 3 a 6 segmenti	80.51.10↔	Asportazione di un disco intervertebrale, chirurgica a cielo aperto
78.49.62↔	Spondilodiosi correttiva (es. per scoliosi) con strumentazione combinata anteriore e posteriore, senza stabilità primaria, da 7 a 10 segmenti	80.51.11↔	Asportazione di due dischi intervertebrali, chirurgica a cielo aperto
78.49.63↔	Spondilodiosi correttiva (es. per scoliosi) con strumentazione combinata anteriore e posteriore, senza stabilità primaria, 11 e più segmenti	80.51.12↔	Asportazione di tre o più dischi intervertebrali, chirurgica a cielo aperto
78.49.64↔	Spondilodiosi correttiva (es. per scoliosi) con strumentazione combinata anteriore e posteriore, con stabilità primaria, da 3 a 6 segmenti	80.51.20↔	Asportazione di disco intervertebrale, percutanea con endoscopia
78.49.65↔	Spondilodiosi correttiva (es. per scoliosi) con strumentazione combinata anteriore e posteriore, con stabilità primaria, da 7 a 10 segmenti	80.51.99↔	Asportazione di disco intervertebrale, altro
78.49.66↔	Spondilodiosi correttiva (es. per scoliosi) con strumentazione combinata anteriore e posteriore, con stabilità primaria, 11 e più segmenti	80.52↔	Chemionucleolisi intervertebrale
78.49.69↔	Spondilodiosi correttiva (es. per scoliosi) con strumentazione combinata anteriore e posteriore, altro	80.59.00↔	Altra distruzione di disco intervertebrale, NAS
78.49.70↔	Ricostruzione complessa della colonna vertebrale, NAS	80.59.10↔	Altra distruzione di disco intervertebrale, Rimozione di sequestro libero
78.49.71↔	Ricostruzione complessa della colonna vertebrale (es. per scoliosi) con strumentazione sottocutanea di Harrington (nel bambino)	80.59.20↔	Altra distruzione di disco intervertebrale, Reintervento per recidiva
78.49.72↔	Ricostruzione complessa della colonna vertebrale (es. per scoliosi) mediante impianto di barre dinamiche	80.59.21↔	Altra distruzione di disco intervertebrale, Reintervento con lisi radicolare per recidiva
78.49.79↔	Ricostruzione complessa della colonna vertebrale, altro	80.59.30↔	Altra distruzione di disco intervertebrale, Decompressione con nucleoplastica
78.49.82↔	Uso di materiale di sostituzione dell'osso nella colonna vertebrale composto da fibre collagene con rivestimento di idrossiapatite, senza arricchimento di osteoblasti	80.59.40↔	Altra distruzione di disco intervertebrale, Termomodulazione mini-invasiva del disco intervertebrale
78.49.83↔	Uso di materiale di sostituzione dell'osso nella colonna vertebrale composto da fibre collagene con rivestimento di idrossiapatite, con arricchimento di osteoblasti	80.59.50↔	Altra distruzione di disco intervertebrale, Ricostruzione del disco con sostituto discale su base cellulare
78.49.84↔	Uso di materiale ceramico di sostituzione dell'osso nella colonna vertebrale, senza arricchimento di osteoblasti	80.59.99↔	Altra distruzione di disco intervertebrale, altro
78.49.85↔	Uso di materiale ceramico di sostituzione dell'osso nella colonna vertebrale, con arricchimento di osteoblasti	80.89.21↔	Sbrigliamento dell'articolazione sacroiliaca
78.49.86↔	Uso di matrice ossea umana, demineralizzata, nella colonna vertebrale, senza arricchimento di osteoblasti	80.89.22↔	Asportazione di cisti dell'articolazione sacroiliaca
78.49.87↔	Uso di matrice ossea umana, demineralizzata, nella colonna vertebrale, con arricchimento di osteoblasti	80.89.29↔	Altra asportazione o distruzione locale di lesione dell'articolazione sacroiliaca
78.49.89↔	Innesto osseo e uso di materiale di sostituzione dell'osso nella colonna vertebrale, altro	80.89.30↔	Sbrigliamento della sinfisi pubica
78.50.00↔	Fissazione interna di osso in sede non specificata senza riduzione di frattura, NAS	80.89.31↔	Asportazione di cisti della sinfisi pubica
		80.89.39↔	Altra asportazione o distruzione locale di lesione della sinfisi pubica
		80.89.41↔	Sbrigliamento di lesione dell'articolazione di altra sede specificata
		80.89.42↔	Asportazione di cisti dell'articolazione di altra sede specificata
		80.89.99↔	Altra asportazione o distruzione locale di lesione dell'articolazione di altra sede specificata, altro
		81.00↔	Artrodesi vertebrale, NAS
		81.02↔	Altra artrodesi cervicale, approccio anteriore
		81.03↔	Altra artrodesi cervicale, approccio posteriore
		81.30↔	Rifusione vertebrale, NAS
		81.39↔	Rifusione vertebrale, NAC
		81.62.00↔	Artrodesi o rifusione di 2-3 vertebre, NAS
		81.62.10↔	Artrodesi di 2 vertebre, dorsale
		81.62.11↔	Artrodesi di 2 vertebre, combinata dorsale e ventrale, intercorporea
		81.62.12↔	Artrodesi di 2 vertebre, ventrale, intercorporea
		81.62.13↔	Artrodesi di 2 vertebre, dorsale, dinamica
		81.62.20↔	Artrodesi di 3 vertebre, dorsale

81.62.21↔	Artrodesi di 3 vertebre, combinata dorsale e ventrale, intercorporea	84.51.12↔	Inserzione di gabbie intercorporee, 3 segmenti
81.62.22↔	Artrodesi di 3 vertebre, ventrale, intercorporea	84.51.13↔	Inserzione di gabbie intercorporee, 4 o più segmenti
81.62.23↔	Artrodesi di 3 vertebre, dorsale, dinamica	84.51.99↔	Inserzione di dispositivo intervertebrale d'artrodesi, altro
81.62.99↔	Artrodesi o rifusione di 2-3 vertebre, altro	84.60↔	Inserzione di protesi discale, senz'altra specificazione
81.63.00↔	Artrodesi o rifusione di 4-8 vertebre, NAS	84.61↔	Inserzione di protesi discale parziale, cervicale
81.63.10↔	Artrodesi di 4 - 6 vertebre, dorsale	84.62↔	Inserzione di protesi discale, senz'altra specificazione
81.63.11↔	Artrodesi di 4 - 6 vertebre, combinata dorsale e ventrale, intercorporea	84.63↔	Inserzione di protesi discale, toracale
81.63.12↔	Artrodesi di 4 - 6 vertebre, ventrale, intercorporea	84.64↔	Inserzione di protesi discale parziale, lombosacrale
81.63.13↔	Artrodesi di 4 - 6 vertebre, dorsale, dinamica	84.65↔	Inserzione di protesi discale totale, lombosacrale
81.63.20↔	Artrodesi di 7 - 8 vertebre, dorsale	84.66.00↔	Revisione o sostituzione di protesi discale artificiale, cervicale, NAS
81.63.21↔	Artrodesi di 7 - 8 vertebre, combinata dorsale e ventrale, intercorporea	84.66.10↔	Sostituzione di protesi discale artificiale, cervicale
81.63.22↔	Artrodesi di 7 - 8 vertebre, ventrale, intercorporea	84.66.20↔	Revisione di protesi discale artificiale, cervicale
81.63.23↔	Artrodesi di 7 - 8 vertebre, dorsale, dinamica	84.66.99↔	Revisione o sostituzione di protesi discale artificiale, cervicale, altro
81.63.99↔	Artrodesi o rifusione di 4-8 vertebre, altro	84.67↔	Revisione o sostituzione di protesi discale artificiale, toracale
81.64.00↔	Artrodesi o rifusione di 9 e più vertebre, NAS	84.68.00↔	Revisione o sostituzione di protesi discale artificiale, lombosacrale, NAS
81.64.10↔	Artrodesi di 9 e più vertebre, dorsale	84.68.10↔	Sostituzione di protesi discale artificiale, lombosacrale
81.64.11↔	Artrodesi di 9 o più vertebre, combinata dorsale e ventrale, intercorporea	84.68.20↔	Revisione di protesi discale artificiale, lombosacrale
81.64.99↔	Artrodesi o rifusione di 9 e più vertebre, altro	84.68.99↔	Revisione o sostituzione di protesi discale artificiale, lombosacrale, altro
81.65.00↔	Vertebroplastica, NAS	84.69.00↔	Revisione o sostituzione di protesi discale artificiale, NAS
81.65.10↔	Vertebroplastica, 1 corpo vertebrale	84.69.10↔	Sostituzione di protesi discale artificiale
81.65.11↔	Vertebroplastica, 2 corpi vertebrali	84.69.20↔	Revisione di protesi discale artificiale
81.65.12↔	Vertebroplastica, 3 corpi vertebrali	84.69.99↔	Revisione o sostituzione di protesi discale artificiale, altro
81.65.13↔	Vertebroplastica, 4 e più corpi vertebrali	84.81.00↔	Revisione di dispositivo(i) interspinoso(i), NAS
81.65.99↔	Vertebroplastica, altro	84.81.20↔	Revisione di dispositivo(i) interspinoso(i)
81.66.00↔	Cifoplastica, NAS	84.81.99↔	Revisione di dispositivo(i) interspinoso(i), altro
81.66.10↔	Cifoplastica, 1 corpo vertebrale	84.82↔	Inserzione o sostituzione di dispositivo(i) peduncolare di stabilizzazione dinamica
81.66.11↔	Cifoplastica, 2 corpi vertebrali	84.83↔	Revisione di dispositivo(i) peduncolare di stabilizzazione dinamica
81.66.12↔	Cifoplastica, 3 corpi vertebrali	84.84↔	Inserzione o sostituzione di dispositivo(i) di sostituzione di faccetta articolare
81.66.13↔	Cifoplastica, 4 e più corpi vertebrali	84.85↔	Revisione di dispositivo(i) di sostituzione di faccetta articolare
81.66.99↔	Cifoplastica, altro		
84.51.00↔	Inserzione di dispositivo intervertebrale d'artrodesi, NAS		
84.51.10↔	Inserzione di gabbie intercorporee, 1 segmento		
84.51.11↔	Inserzione di gabbie intercorporee, 2 segmenti		

Procedura I53-2

03.02↔	Riapertura di pregressa laminectomia	03.09.31↔	Approccio chirurgico alla colonna lombare, anteriore, 1 segmento
03.09.00↔	Altra esplorazione e decompressione del canale vertebrale, NAS	03.09.32↔	Approccio chirurgico alla colonna lombare, anteriore, 2 segmenti
03.09.10↔	Approccio chirurgico alla colonna cervicale, NAS	03.09.33↔	Approccio chirurgico alla colonna lombare, anteriore, 3 e più segmenti
03.09.11↔	Approccio chirurgico alla colonna cervicale, anteriore, 1 segmento	03.09.34↔	Approccio chirurgico alla colonna lombare (mediante laminotomia o flavectomia), posteriore, 1 segmento
03.09.12↔	Approccio chirurgico alla colonna cervicale, anteriore, 2 segmenti	03.09.35↔	Approccio chirurgico alla colonna lombare (mediante laminotomia o flavectomia), posteriore, 2 segmenti
03.09.13↔	Approccio chirurgico alla colonna cervicale, anteriore, 3 e più segmenti	03.09.36↔	Approccio chirurgico alla colonna lombare (mediante laminotomia o flavectomia), posteriore, 3 e più segmenti
03.09.14↔	Approccio chirurgico alla colonna cervicale (mediante laminotomia o emilaminectomia), posteriore, 1 segmento	03.09.37↔	Approccio chirurgico alla colonna lombare, Approccio all'osso sacro e al coccige
03.09.15↔	Approccio chirurgico alla colonna cervicale (mediante laminotomia o emilaminectomia), posteriore, 2 segmenti	03.09.39↔	Approccio chirurgico alla colonna lombare, altro
03.09.16↔	Approccio chirurgico alla colonna cervicale (mediante laminotomia o emilaminectomia), posteriore, 3 e più segmenti	03.09.40↔	Incisione di canale vertebrale, midollo spinale e meningi spinali, NAS
03.09.17↔	Approccio chirurgico al passaggio craniocervicale	03.09.41↔	Incisione del canale vertebrale per drenaggio di liquido epidurale
03.09.19↔	Approccio chirurgico alla colonna cervicale, altro	03.09.43↔	Incisione del midollo e delle meningi spinali per drenaggio di liquido subdurale
03.09.20↔	Approccio chirurgico alla colonna toracica, NAS	03.09.44↔	Incisione del midollo e delle meningi spinali per drenaggio di ematoma intramidollare
03.09.21↔	Approccio chirurgico alla colonna toracica, anteriore, 1 segmento	03.09.45↔	Incisione del midollo e delle meningi spinali per drenaggio di ascesso intramidollare
03.09.22↔	Approccio chirurgico alla colonna toracica, anteriore, 2 segmenti	03.09.49↔	Incisione di canale vertebrale, midollo spinale e meningi spinali, altro
03.09.23↔	Approccio chirurgico alla colonna toracica, anteriore, 3 e più segmenti	03.09.91↔	Altra decompressione del canale vertebrale
03.09.24↔	Approccio chirurgico alla colonna toracica (mediante laminotomia o emilaminectomia), posteriore, 1 segmento	03.09.99↔	Altra esplorazione e decompressione del canale vertebrale, altro
03.09.25↔	Approccio chirurgico alla colonna toracica (mediante laminotomia o emilaminectomia), posteriore, 2 segmenti	03.1↔	Sezione delle radici dei nervi intraspinali
03.09.26↔	Approccio chirurgico alla colonna toracica (mediante laminotomia o emilaminectomia), posteriore, 3 e più segmenti	03.51↔	Riparazione di meningocele spinale
03.09.29↔	Approccio chirurgico alla colonna toracica, altro	03.52↔	Riparazione di mielomeningocele spinale
03.09.30↔	Approccio chirurgico alla colonna lombare, NAS	03.53.11↔	Riduzione chiusa di frattura vertebrale con fissazione esterna

03.53.20↔	Riduzione aperta di fratture vertebrali	78.50.99↔	Fissazione interna di osso in sede non specificata senza riduzione di frattura, altro
03.59.00↔	Altri interventi di riparazione o plastica sulle strutture del canale vertebrale, NAS	80.51.00↔	Asportazione di disco intervertebrale, NAS
03.59.10↔	Altri interventi di riparazione o plastica sulle strutture del canale vertebrale, Chiusura di diastematomielia	80.51.10↔	Asportazione di un disco intervertebrale, chirurgica a cielo aperto
03.59.11↔	Altri interventi di riparazione o plastica sulle strutture del canale vertebrale, Sezione di filo terminale	80.51.11↔	Asportazione di due dischi intervertebrali, chirurgica a cielo aperto
03.59.12↔	Altri interventi di riparazione o plastica sulle strutture del canale vertebrale, Chiusura di fistola spinale	80.51.12↔	Asportazione di tre o più dischi intervertebrali, chirurgica a cielo aperto
03.59.13↔	Altri interventi di riparazione o plastica sulle strutture del canale vertebrale, plastica durale spinale	80.51.20↔	Asportazione di disco intervertebrale, percutanea con endoscopia
03.59.99↔	Altri interventi di riparazione o plastica sulle strutture del canale vertebrale, altro	80.51.99↔	Asportazione di disco intervertebrale, altro
03.6↔	Separazione di aderenze del midollo spinale e delle radici dei nervi	81.30↔	Rifusione vertebrale, NAS
03.99.00↔	Altri interventi sul midollo spinale e sulle strutture del canale vertebrale, NAS	81.36↔	Rifusione lombare o lumbosacrale, approccio anteriore
03.99.10↔	Interventi su vasi sanguigni intraspinali (es. legatura, distruzione, resezione)	81.37↔	Rifusione lombare o lumbosacrale, approccio ai processi laterali trasversi
03.99.19↔	Altri interventi su vasi sanguigni intraspinali	81.39↔	Rifusione vertebrale, NAC
03.99.20↔	Interventi sul sistema liquorale spinale, Inserzione di serbatoio sottocutaneo nel sistema liquorale spinale	81.63.00↔	Artrodesi o rifusione di 4-8 vertebre, NAS
03.99.21↔	Interventi sul sistema liquorale spinale, Revisione di serbatoio sottocutaneo, catetere o pompa per infusione intratecale ed epidurale di medicamenti	81.63.10↔	Artrodesi di 4 - 6 vertebre, dorsale
03.99.22↔	Interventi sul sistema liquorale spinale, Rimozione di serbatoio sottocutaneo dal sistema liquorale spinale	81.63.11↔	Artrodesi di 4 - 6 vertebre, combinata dorsale e ventrale, intercorporea
03.99.29↔	Altri interventi sul sistema liquorale spinale	81.63.12↔	Artrodesi di 4 - 6 vertebre, ventrale, intercorporea
03.99.30↔	Revisione (senza sostituzione) di elettrodo(i) di neurostimolatore epidurale, elettrodo cilindrico, sistema a elettrodo singolo	81.63.13↔	Artrodesi di 4 - 6 vertebre, dorsale, dinamica
03.99.31↔	Revisione (senza sostituzione) di elettrodo(i) di neurostimolatore epidurale, elettrodo cilindrico, sistema a più elettrodi	81.63.20↔	Artrodesi di 7 - 8 vertebre, dorsale
03.99.32↔	Revisione (senza sostituzione) di elettrodo(i) di neurostimolatore epidurale, elettrodo piatto, sistema a elettrodo singolo	81.63.21↔	Artrodesi di 7 - 8 vertebre, combinata dorsale e ventrale, intercorporea
03.99.33↔	Revisione (senza sostituzione) di elettrodo(i) di neurostimolatore epidurale, elettrodo piatto, sistema a più elettrodi	81.63.22↔	Artrodesi di 7 - 8 vertebre, ventrale, intercorporea
03.99.40↔	Revisione (senza sostituzione) di catetere per infusione intratecale ed epidurale	81.63.23↔	Artrodesi di 7 - 8 vertebre, dorsale, dinamica
03.99.99↔	Altri interventi sul midollo spinale e sulle strutture del canale vertebrale, altro	81.63.99↔	Artrodesi o rifusione di 4-8 vertebre, altro
78.49.20↔	Sostituzione di vertebre (es. per cifosi), NAS	81.64.00↔	Artrodesi o rifusione di 9 e più vertebre, NAS
78.49.21↔	Sostituzione di vertebre con impianto (es. per cifosi): 1 vertebra	81.64.10↔	Artrodesi di 9 e più vertebre, dorsale
78.49.22↔	Sostituzione di vertebre con impianto (es. per cifosi): 2 vertebre	81.64.11↔	Artrodesi di 9 o più vertebre, combinata dorsale e ventrale, intercorporea
78.49.23↔	Sostituzione di vertebre con impianto (es. per cifosi): 3 vertebre	81.64.99↔	Artrodesi o rifusione di 9 e più vertebre, altro
78.49.24↔	Sostituzione di vertebre con impianto (es. per cifosi): 4 vertebre	81.65.00↔	Vertebroplastica, NAS
78.49.25↔	Sostituzione di vertebre con impianto (es. per cifosi): 5 o più vertebre	81.65.10↔	Vertebroplastica, 1 corpo vertebrale
78.49.26↔	Sostituzione di vertebre con altro materiale (es. per cifosi), 1 vertebra	81.65.11↔	Vertebroplastica, 2 corpi vertebrali
78.49.27↔	Sostituzione di vertebre con altro materiale (es. per cifosi), 2 vertebre	81.65.12↔	Vertebroplastica, 3 corpi vertebrali
78.49.28↔	Sostituzione di vertebre con altro materiale (es. per cifosi), 3 vertebre	81.65.13↔	Vertebroplastica, 4 e più corpi vertebrali
78.49.29↔	Sostituzione di vertebre (es. per cifosi), altro	81.65.99↔	Vertebroplastica, altro
78.50.00↔	Fissazione interna di osso in sede non specificata senza riduzione di frattura, NAS	81.66.00↔	Cifoplastica, NAS
78.50.11↔	Fissazione di osso alla colonna vertebrale	81.66.10↔	Cifoplastica, 1 corpo vertebrale
78.50.30↔	Procedura di osteosintesi della colonna vertebrale, NAS	81.66.11↔	Cifoplastica, 2 corpi vertebrali
78.50.31↔	Osteosintesi con viti della colonna vertebrale	81.66.12↔	Cifoplastica, 3 corpi vertebrali
78.50.32↔	Osteosintesi della colonna vertebrale mediante cerchiaggio con filo	81.66.13↔	Cifoplastica, 4 e più corpi vertebrali
78.50.33↔	Osteosintesi della colonna vertebrale mediante sistema con staffe	81.66.99↔	Cifoplastica, altro
78.50.34↔	Osteosintesi della colonna vertebrale con placche a uncino	84.51.00↔	Inserzione di dispositivo intervertebrale d'artrodesi, NAS
78.50.35↔	Osteosintesi della colonna vertebrale mediante sistema a viti e barre	84.51.10↔	Inserzione di gabbie intercorporee, 1 segmento
78.50.36↔	Osteosintesi della colonna vertebrale mediante sistema a viti e placca anteriore	84.51.11↔	Inserzione di gabbie intercorporee, 2 segmenti
78.50.37↔	Osteosintesi della colonna vertebrale mediante sistema a viti e placca posteriore	84.51.12↔	Inserzione di gabbie intercorporee, 3 segmenti
78.50.39↔	Procedura di osteosintesi della colonna vertebrale, altro	84.51.13↔	Inserzione di gabbie intercorporee, 4 o più segmenti
		84.51.99↔	Inserzione di dispositivo intervertebrale d'artrodesi, altro
		84.60↔	Inserzione di protesi discale, senz'altra specificazione
		84.61↔	Inserzione di protesi discale parziale, cervicale
		84.62↔	Inserzione di protesi discale, senz'altra specificazione
		84.63↔	Inserzione di protesi discale, toracale
		84.64↔	Inserzione di protesi discale parziale, lumbosacrale
		84.65↔	Inserzione di protesi discale totale, lumbosacrale
		84.66.00↔	Revisione o sostituzione di protesi discale artificiale, cervicale, NAS
		84.66.10↔	Sostituzione di protesi discale artificiale, cervicale
		84.66.20↔	Revisione di protesi discale artificiale, cervicale
		84.66.99↔	Revisione o sostituzione di protesi discale artificiale, cervicale, altro
		84.67↔	Revisione o sostituzione di protesi discale artificiale, toracale
		84.68.00↔	Revisione o sostituzione di protesi discale artificiale, lumbosacrale, NAS
		84.68.10↔	Sostituzione di protesi discale artificiale, lumbosacrale
		84.68.20↔	Revisione di protesi discale artificiale, lumbosacrale
		84.68.99↔	Revisione o sostituzione di protesi discale artificiale, lumbosacrale, altro

84.69.00↔	Revisione o sostituzione di protesi discale artificiale, NAS	84.82↔	Inserzione o sostituzione di dispositivo(i) peduncolare di stabilizzazione dinamica
84.69.10↔	Sostituzione di protesi discale artificiale	84.83↔	Revisione di dispositivo(i) peduncolare di stabilizzazione dinamica
84.69.20↔	Revisione di protesi discale artificiale	84.84↔	Inserzione o sostituzione di dispositivo(i) di sostituzione di faccetta articolare
84.69.99↔	Revisione o sostituzione di protesi discale artificiale, altro	84.85↔	Revisione di dispositivo(i) di sostituzione di faccetta articolare
84.81.00↔	Revisione di dispositivo(i) interspinoso(i), NAS		
84.81.20↔	Revisione di dispositivo(i) interspinoso(i)		
84.81.99↔	Revisione di dispositivo(i) interspinoso(i), altro		

Procedura I53-3

02.94‡↔	Applicazione o sostituzione di trazione transcutanea cranica o dispositivo di halo	93.41‡↔	Trazione spinale con apparecchiatura cranica
---------	------------------------------------------------------------------------------------	---------	----------------------------------------------

ADRG I54**Radioterapia per malattie e disturbi del sistema muscoloscheletrico e tessuto connettivo, meno di 9 sedute di irradiazione**

Procedura nella tabella I54-1 e durata del soggiorno > 1 giorno

DRG I54Z**Radioterapia per malattie e disturbi del sistema muscoloscheletrico e tessuto connettivo, meno di 9 sedute di irradiazione****Procedura I54-1**

92.20↔	Infusione d'isotopo radioattivo liquido	92.25.01↔	Teleradioterapia con elettroni, acceleratore lineare, irradiazione di campo esteso
92.21.00↔	Radioterapia superficiale: NAS	92.25.02↔	Teleradioterapia con elettroni, acceleratore lineare, irradiazione di un emicorpo
92.21.01↔	Radioterapia superficiale: fino a 2 campi di irradiazione	92.25.03↔	Teleradioterapia con elettroni, acceleratore lineare, irradiazione del corpo intero
92.21.02↔	Radioterapia superficiale: più di 2 campi di irradiazione	92.25.04↔	Teleradioterapia con elettroni, acceleratore lineare, radioterapia intraoperatoria
92.22.00↔	Radioterapia con ortovoltaggio: NAS	92.25.09↔	Teleradioterapia con elettroni, acceleratore lineare, altro
92.22.01↔	Radioterapia con ortovoltaggio: fino a 2 campi di irradiazione	92.25.11↔	Teleradioterapia con elettroni, acceleratore lineare, guidata dalle immagini
92.22.02↔	Radioterapia con ortovoltaggio: più di 2 campi di irradiazione	92.25.12↔	Teleradioterapia con elettroni, acceleratore lineare, guidata dalle immagini, fino a 2 campi di irradiazione
92.22.11↔	Roentgenterapia intraoperatoria, fino a 300 kV	92.25.13↔	Teleradioterapia con elettroni, acceleratore lineare, guidata dalle immagini, più di 2 campi di irradiazione
92.22.12↔	Roentgenterapia intraoperatoria, 300 kV - < 1 MV	92.25.14↔	Teleradioterapia con elettroni, acceleratore lineare, guidata dalle immagini, irradiazione 3D pianificata
92.22.19↔	Roentgenterapia intraoperatoria, altro	92.25.15↔	Teleradioterapia con elettroni, acceleratore lineare, guidata dalle immagini, radioterapia a modulazione di intensità
92.23.00↔	Radioterapia ad alto voltaggio: NAS	92.25.21↔	Teleradioterapia con elettroni, acceleratore lineare, non guidata dalle immagini, fino a 2 campi di irradiazione
92.23.01↔	Dispositivo di telecobaltoterapia, fino a 2 campi di irradiazione	92.25.22↔	Teleradioterapia con elettroni, acceleratore lineare, non guidata dalle immagini, più di 2 campi di irradiazione
92.23.02↔	Dispositivo di telecobaltoterapia, da 3 a 4 campi di irradiazione	92.25.23↔	Teleradioterapia con elettroni, acceleratore lineare, non guidata dalle immagini, irradiazione 3D pianificata
92.23.03↔	Dispositivo di telecobaltoterapia, più di 4 campi di irradiazione o irradiazione 3D pianificata	92.25.24↔	Teleradioterapia con elettroni, acceleratore lineare, non guidata dalle immagini, radioterapia a modulazione di intensità
92.23.08↔	Radioterapia ad alto voltaggio: altri isotopi	92.26.00↔	Teleradioterapia con altre radiazioni particellari, NAS
92.23.09↔	Dispositivo di telecobaltoterapia, altro	92.26.10↔	Terapia con protoni, non guidata dalle immagini, fino a 2 campi di irradiazione
92.24.00↔	Teleradioterapia mediante fotoni, acceleratore lineare, NAS	92.26.11↔	Terapia con protoni, guidata dalle immagini, fino a 2 campi di irradiazione
92.24.01↔	Teleradioterapia mediante fotoni, acceleratore lineare, irradiazione di campo esteso	92.26.20↔	Terapia con protoni, non guidata dalle immagini, più di 2 campi di irradiazione
92.24.02↔	Teleradioterapia mediante fotoni, acceleratore lineare, irradiazione di un emicorpo	92.26.21↔	Terapia con protoni, guidata dalle immagini, più di 2 campi di irradiazione
92.24.03↔	Teleradioterapia mediante fotoni, acceleratore lineare, irradiazione del corpo intero	92.26.99↔	Teleradioterapia con altre radiazioni particellari, altro
92.24.04↔	Teleradioterapia mediante fotoni, acceleratore lineare, radioterapia intraoperatoria	92.27.00↔	Impianto o inserzione di elementi radioattivi (brachiterapia con radionuclidi chiusi), superficie corporea, altra o NAS sede di applicazione
92.24.09↔	Teleradioterapia mediante fotoni, acceleratore lineare, altro	92.27.10↔	Impianto o inserzione di elementi radioattivi (brachiterapia con radionuclidi chiusi), organi sessuali femminili, NAS
92.24.11↔	Teleradioterapia mediante fotoni, acceleratore lineare, guidata dalle immagini, fino a 2 campi di irradiazione	92.27.11↔	Impianto o inserzione di elementi radioattivi (brachiterapia con radionuclidi chiusi), in sede intrauterina
92.24.12↔	Teleradioterapia mediante fotoni, acceleratore lineare, guidata dalle immagini, più di 2 campi di irradiazione	92.27.12↔	Impianto o inserzione di elementi radioattivi (brachiterapia con radionuclidi chiusi), in sede intravaginale
92.24.13↔	Teleradioterapia mediante fotoni, acceleratore lineare, guidata dalle immagini, irradiazione 3D pianificata		
92.24.14↔	Teleradioterapia mediante fotoni, acceleratore lineare, guidata dalle immagini, radioterapia a modulazione di intensità		
92.24.21↔	Teleradioterapia mediante fotoni, acceleratore lineare, non guidata dalle immagini, fino a 2 campi di irradiazione		
92.24.22↔	Teleradioterapia mediante fotoni, acceleratore lineare, non guidata dalle immagini, più di 2 campi di irradiazione		
92.24.23↔	Teleradioterapia mediante fotoni, acceleratore lineare, non guidata dalle immagini, irradiazione 3D pianificata		
92.24.24↔	Teleradioterapia mediante fotoni, acceleratore lineare, non guidata dalle immagini, radioterapia a modulazione di intensità		
92.24.30↔	Teleradioterapia mediante fotoni: radioterapia estremamente complessa con attrezzatura specializzata		
92.25.00↔	Teleradioterapia con elettroni, acceleratore lineare, NAS		

92.27.13↔	Impianto o inserzione di elementi radioattivi (brachiterapia con radionuclidi chiusi), in sede combinata intrauterina e intravaginale	92.29.24↔	Brachiterapia con impianto di emettitori rimovibili multiplanari, alto rateo di dose, intraoperatoria
92.27.21↔	Impianto o inserzione di elementi radioattivi (brachiterapia con radionuclidi chiusi), superficie corporea	92.29.29↔	Brachiterapia interstiziale con impianto volumetrico di emettitori rimovibili multiplanari, altro
92.27.22↔	Impianto o inserzione di elementi radioattivi (brachiterapia con radionuclidi chiusi), in sede intracavitaria	92.29.31↔	Brachiterapia interstiziale con impianto di emettitori permanenti, fino a 10 sorgenti
92.27.23↔	Impianto o inserzione di elementi radioattivi (brachiterapia con radionuclidi chiusi), in sede endoluminale	92.29.32↔	Brachiterapia interstiziale con impianto di emettitori permanenti, da 10 a 15 sorgenti
92.27.30↔	Impianto o inserzione di elementi radioattivi (brachiterapia con radionuclidi chiusi), vasi NAS	92.29.33↔	Brachiterapia interstiziale con impianto di emettitori permanenti, da 16 a 20 sorgenti
92.27.31↔	Impianto o inserzione di elementi radioattivi (brachiterapia con radionuclidi chiusi), arterie coronarie	92.29.34↔	Brachiterapia interstiziale con impianto di emettitori permanenti, da 21 a 25 sorgenti
92.27.39↔	Impianto o inserzione di elementi radioattivi (brachiterapia con radionuclidi chiusi), altri vasi	92.29.35↔	Brachiterapia interstiziale con impianto di emettitori permanenti, da 26 a 30 sorgenti
92.27.40↔	Impianto o inserzione di elementi radioattivi (brachiterapia con radionuclidi chiusi), intraoperatoria	92.29.36↔	Brachiterapia interstiziale con impianto di emettitori permanenti, da 31 a 35 sorgenti
92.27.70↔	Moulage radioattivi, NAS	92.29.37↔	Brachiterapia interstiziale con impianto di emettitori permanenti, da 36 a 40 sorgenti
92.27.71↔	Moulage radioattivi: costruzione e applicazione di moulage radioattivi superficiali	92.29.38↔	Brachiterapia interstiziale con impianto di emettitori permanenti, da 41 a 45 sorgenti
92.27.72↔	Moulage radioattivi: costruzione e applicazione di applicatori non impiegati sulla superficie corporea	92.29.39↔	Brachiterapia interstiziale con impianto di emettitori permanenti, da 46 a 50 sorgenti
92.27.73↔	Moulage radioattivi: costruzione e applicazione di applicatori oculari	92.29.3a↔	Brachiterapia interstiziale con impianto di emettitori permanenti, da 51 a 55 sorgenti
92.27.79↔	Moulage radioattivi, altro	92.29.3b↔	Brachiterapia interstiziale con impianto di emettitori permanenti, da 56 a 60 sorgenti
92.28.00↔	Iniezione, instillazione o somministrazione per via orale di radioisotopi, NAS	92.29.3c↔	Brachiterapia interstiziale con impianto di emettitori permanenti, da 61 a 65 sorgenti
92.28.01↔	Instillazione di radionuclidi aperti in articolazioni	92.29.3d↔	Brachiterapia interstiziale con impianto di emettitori permanenti, da 66 a 70 sorgenti
92.28.02↔	Radioiodoterapia fino a 1,2 GBq I-131, senza somministrazione di tireotropina ricombinante (rh-TSH)	92.29.3e↔	Brachiterapia interstiziale con impianto di emettitori permanenti, più di 70 sorgenti
92.28.03↔	Radioiodoterapia fino a 1,2 GBq I-131, con somministrazione di tireotropina ricombinante (rh-TSH)	92.29.40↔	Brachiterapia con applicatori superficiali, NAS
92.28.04↔	Radioiodoterapia da 1,2 a meno di 5 GBq I-131, senza somministrazione di tireotropina ricombinante (rh-TSH)	92.29.49↔	Brachiterapia con applicatori superficiali, altro
92.28.05↔	Radioiodoterapia da 1,2 a meno di 5 GBq I-131, con somministrazione di tireotropina ricombinante (rh-TSH)	92.29.51↔	Rimozione di radionuclidi chiusi o di applicatori inattivi sotto anestesia
92.28.06↔	Radioiodoterapia da 5 GBq I-131, senza somministrazione di tireotropina ricombinante (rh-TSH)	92.30.00↔	Radioterapia stereotassica, in seduta unica, NAS
92.28.07↔	Radioiodoterapia da 5 GBq I-131, con somministrazione di tireotropina ricombinante (rh-TSH)	92.30.01↔	Radioterapia stereotassica, in seduta unica: Cerebrale, NAS
92.28.11↔	Terapia con radionuclidi aperti per metastasi ossee	92.30.02↔	Radioterapia stereotassica, in seduta unica: Extracerebrale, NAS
92.28.13↔	Terapia radiorecettoriale con analoghi della somatostatina DOTA-coniugati	92.30.20↔	Radioterapia stereotassica, in seduta unica: Cerebrale, radioterapia a modulazione di intensità
92.28.20↔	Radioimmunoterapia con 90Y ibritumomab tiuxetano, parenterale	92.30.21↔	Radioterapia stereotassica, in seduta unica: Cerebrale, radioterapia ad arco a modulazione di intensità (IMAT)
92.28.21↔	Somministrazione parenterale di iodio-131-MIBG (metaiodobenzilguanidina)	92.30.22↔	Radioterapia stereotassica, in seduta unica: Cerebrale, guidata dalle immagini
92.28.22↔	Radioimmunoterapia con iodio-131 [I-131] tositumomab, parenterale	92.30.30↔	Radioterapia stereotassica, in seduta unica: Extracerebrale, radioterapia a modulazione di intensità
92.28.31↔	Radio-chemioembolizzazione endovascolare selettiva con I-131-Lipiodol	92.30.31↔	Radioterapia stereotassica, in seduta unica: Extracerebrale, radioterapia ad arco a modulazione di intensità (IMAT)
92.28.32↔	Terapia endovascolare selettiva con radionuclidi (SIRT) mediante embolizzazione con microsferi marcate con ittrio-90	92.30.32↔	Radioterapia stereotassica, in seduta unica: Extracerebrale, guidata dalle immagini
92.28.33↔	Brachiterapia endovascolare con renio-188	92.30.99↔	Radioterapia stereotassica, in seduta unica, altro
92.28.99↔	Iniezione, instillazione o somministrazione per via orale di radioisotopi, altro	92.31.00↔	Radiochirurgia con fotoni NAS, cerebrale
92.29.00↔	Brachiterapia con radionuclidi chiusi, NAS	92.31.10↔	Radiochirurgia con fotoni NAS, extracerebrale
92.29.09↔	Brachiterapia con radionuclidi chiusi, altro	92.32.00↔	Radiochirurgia con fotoni a sorgente multiple, NAS
92.29.11↔	Brachiterapia interstiziale con impianto di emettitori rimovibili monoplanari, basso rateo di dose	92.32.01↔	Radiochirurgia con fotoni a sorgenti multiple: Gamma knife
92.29.12↔	Brachiterapia interstiziale con impianto di emettitori rimovibili monoplanari, rateo di dose pulsata (pulsed dose rate)	92.33.00↔	Radiochirurgia con particelle, NAS
92.29.13↔	Brachiterapia interstiziale con impianto di emettitori rimovibili monoplanari, alto rateo di dose	92.33.01↔	Altra radioterapia ad alto voltaggio: radioterapia stereotassica, in seduta unica, cerebrale
92.29.19↔	Brachiterapia interstiziale con impianto di emettitori rimovibili monoplanari, altro	92.33.11↔	Altra radioterapia ad alto voltaggio: radioterapia stereotassica, in seduta unica, extracerebrale
92.29.21↔	Brachiterapia interstiziale con impianto volumetrico di emettitori rimovibili multiplanari, basso rateo di dose	92.39.01↔	Altra radioterapia ad alto voltaggio, irradiazione stereotassica, frazionata, cerebrale, NAS
92.29.22↔	Brachiterapia interstiziale con impianto volumetrico di emettitori rimovibili multiplanari, rateo di dose pulsata (pulsed dose rate)	92.39.11↔	Altra radioterapia ad alto voltaggio, irradiazione stereotassica, frazionata, extracerebrale, NAS
92.29.23↔	Brachiterapia interstiziale con impianto volumetrico di emettitori rimovibili multiplanari, alto rateo di dose	92.39.20↔	Altra radioterapia ad alto voltaggio, irradiazione stereotassica, frazionata: Cerebrale, radioterapia a modulazione di intensità
		92.39.21↔	Altra radioterapia ad alto voltaggio, irradiazione stereotassica, frazionata: Cerebrale, radioterapia ad arco a modulazione di intensità (IMAT)

92.39.22↔	Altra radioterapia ad alto voltaggio, irradiazione stereotassica, frazionata: Cerebrale, guidata dalle immagini	92.39.32↔	Altra radioterapia ad alto voltaggio, irradiazione stereotassica, frazionata: Extracerebrale, guidata dalle immagini
92.39.29↔	Altra radioterapia ad alto voltaggio, irradiazione stereotassica, frazionata, cerebrale, altro	92.39.39↔	Altra radioterapia ad alto voltaggio, irradiazione stereotassica, frazionata, extracerebrale, altro
92.39.30↔	Altra radioterapia ad alto voltaggio, irradiazione stereotassica, frazionata: Extracerebrale, radioterapia a modulazione di intensità	92.41↔	Radioterapia intraoperatoria con elettroni
92.39.31↔	Altra radioterapia ad alto voltaggio, irradiazione stereotassica, frazionata: Extracerebrale, radioterapia ad arco a modulazione di intensità (IMAT)		

ADRG I56**Altri interventi sulla colonna vertebrale senza CC estremamente gravi, senza intervento complesso o impianto di dispositivo di decompressione del processo interspinoso**

Almeno una Procedura nella tabella I56-1

DRG I56Z**Altri interventi sulla colonna vertebrale senza CC estremamente gravi, senza intervento complesso o impianto di dispositivo di decompressione del processo interspinoso****Procedura I56-1**

03.01.00↔	Rimozione di corpo estraneo dal canale vertebrale, NAS	03.09.39↔	Approccio chirurgico alla colonna lombare, altro
03.01.10↔	Rimozione di corpo estraneo dal canale vertebrale, epidurale	03.09.40↔	Incisione di canale vertebrale, midollo spinale e meningi spinali, NAS
03.01.99↔	Rimozione di corpo estraneo dal canale vertebrale, altro	03.09.41↔	Incisione del canale vertebrale per drenaggio di liquido epidurale
03.02↔	Riapertura di pregressa laminectomia	03.09.43↔	Incisione del midollo e delle meningi spinali per drenaggio di liquido subdurale
03.09.00↔	Altra esplorazione e decompressione del canale vertebrale, NAS	03.09.44↔	Incisione del midollo e delle meningi spinali per drenaggio di ematoma intramidollare
03.09.10↔	Approccio chirurgico alla colonna cervicale, NAS	03.09.45↔	Incisione del midollo e delle meningi spinali per drenaggio di ascesso intramidollare
03.09.11↔	Approccio chirurgico alla colonna cervicale, anteriore, 1 segmento	03.09.49↔	Incisione di canale vertebrale, midollo spinale e meningi spinali, altro
03.09.12↔	Approccio chirurgico alla colonna cervicale, anteriore, 2 segmenti	03.09.91↔	Altra decompressione del canale vertebrale
03.09.13↔	Approccio chirurgico alla colonna cervicale, anteriore, 3 e più segmenti	03.09.99↔	Altra esplorazione e decompressione del canale vertebrale, altro
03.09.14↔	Approccio chirurgico alla colonna cervicale (mediante laminotomia o emilaminectomia), posteriore, 1 segmento	03.1↔	Sezione delle radici dei nervi intraspinali
03.09.15↔	Approccio chirurgico alla colonna cervicale (mediante laminotomia o emilaminectomia), posteriore, 2 segmenti	03.32.00↔	Biopsia del midollo spinale e delle meningi spinali, NAS
03.09.16↔	Approccio chirurgico alla colonna cervicale (mediante laminotomia o emilaminectomia), posteriore, 3 e più segmenti	03.32.10↔	Biopsia chiusa [percutanea] [agobiopsia] del midollo spinale e delle meningi spinali
03.09.17↔	Approccio chirurgico al passaggio craniocervicale	03.32.20↔	Biopsia a cielo aperto del midollo spinale e delle meningi spinali
03.09.19↔	Approccio chirurgico alla colonna cervicale, altro	03.32.99↔	Biopsia del midollo spinale e delle meningi spinali, altro
03.09.20↔	Approccio chirurgico alla colonna toracica, NAS	03.4x.00↔	Asportazione o distruzione di lesione del midollo o delle meningi spinali, NAS
03.09.21↔	Approccio chirurgico alla colonna toracica, anteriore, 1 segmento	03.4x.10↔	Asportazione o distruzione di tessuto tumorale del midollo spinale (intramidollare)
03.09.22↔	Approccio chirurgico alla colonna toracica, anteriore, 2 segmenti	03.4x.11↔	Asportazione o distruzione di tessuto tumorale delle meningi spinali e ossa
03.09.23↔	Approccio chirurgico alla colonna toracica, anteriore, 3 e più segmenti	03.4x.12↔	Asportazione o distruzione di tessuto tumorale delle radici e dei gangli spinali
03.09.24↔	Approccio chirurgico alla colonna toracica (mediante laminotomia o emilaminectomia), posteriore, 1 segmento	03.4x.19↔	Asportazione o distruzione di tessuto tumorale del midollo o delle meningi spinali, altro
03.09.25↔	Approccio chirurgico alla colonna toracica (mediante laminotomia o emilaminectomia), posteriore, 2 segmenti	03.4x.20↔	Asportazione o distruzione di altra lesione del midollo spinale (intramidollare)
03.09.26↔	Approccio chirurgico alla colonna toracica (mediante laminotomia o emilaminectomia), posteriore, 3 e più segmenti	03.4x.21↔	Asportazione o distruzione di altra lesione delle meningi spinali
03.09.29↔	Approccio chirurgico alla colonna toracica, altro	03.4x.22↔	Asportazione o distruzione di altra lesione delle radici e dei gangli spinali
03.09.30↔	Approccio chirurgico alla colonna lombare, NAS	03.4x.29↔	Asportazione o distruzione di altra lesione del midollo o delle meningi spinali, altro
03.09.31↔	Approccio chirurgico alla colonna lombare, anteriore, 1 segmento	03.4x.99↔	Asportazione o distruzione di lesione del midollo o delle meningi spinali, altro
03.09.32↔	Approccio chirurgico alla colonna lombare, anteriore, 2 segmenti	03.53.11↔	Riduzione chiusa di frattura vertebrale con fissazione esterna
03.09.33↔	Approccio chirurgico alla colonna lombare, anteriore, 3 e più segmenti	03.53.20↔	Riduzione aperta di fratture vertebrali
03.09.34↔	Approccio chirurgico alla colonna lombare (mediante laminotomia o flavectomia), posteriore, 1 segmento	03.59.00↔	Altri interventi di riparazione o plastica sulle strutture del canale vertebrale, NAS
03.09.35↔	Approccio chirurgico alla colonna lombare (mediante laminotomia o flavectomia), posteriore, 2 segmenti	03.59.10↔	Altri interventi di riparazione o plastica sulle strutture del canale vertebrale, Chiusura di diastematomielia
03.09.36↔	Approccio chirurgico alla colonna lombare (mediante laminotomia o flavectomia), posteriore, 3 e più segmenti	03.59.11↔	Altri interventi di riparazione o plastica sulle strutture del canale vertebrale, Sezione di filo terminale
03.09.37↔	Approccio chirurgico alla colonna lombare, Approccio all'osso sacro e al coccige		

03.59.12↔	Altri interventi di riparazione o plastica sulle strutture del canale vertebrale, Chiusura di fistola spinale	77.69.21↔	Sbrigliamento della colonna vertebrale
03.59.13↔	Altri interventi di riparazione o plastica sulle strutture del canale vertebrale, plastica durale spinale	77.89.20↔	Altra osteotomia parziale di una vertebra, Asportazione del dente dell'epistrofeo
03.59.99↔	Altri interventi di riparazione o plastica sulle strutture del canale vertebrale, altro	77.89.21↔	Altra osteotomia parziale di una vertebra, corpo
03.6↔	Separazione di aderenze del midollo spinale e delle radici dei nervi	77.89.22↔	Altra osteotomia parziale di una vertebra, altre parti
03.79↔	Altro shunt spinale	77.99.20↔	Osteotomia totale di una vertebra
03.93.00↔	Inserzione o sostituzione di elettrodo(i) di neurostimolatore spinale, NAS	78.49.20↔	Sostituzione di vertebre (es. per cifosi), NAS
03.93.10↔	Inserzione o sostituzione di elettrodo(i) di neurostimolatore epidurale temporaneo, sistema a elettrodo singolo, stimolazione di prova	78.49.21↔	Sostituzione di vertebre con impianto (es. per cifosi): 1 vertebra
03.93.11↔	Inserzione o sostituzione di elettrodo(i) di neurostimolatore epidurale temporaneo, sistema a più elettrodi, stimolazione di prova	78.49.22↔	Sostituzione di vertebre con impianto (es. per cifosi): 2 vertebre
03.93.20↔	Inserzione o sostituzione di elettrodo(i) di neurostimolatore epidurale permanente, sistema a elettrodo singolo, stimolazione continua, percutanea	78.49.23↔	Sostituzione di vertebre con impianto (es. per cifosi): 3 vertebre
03.93.21↔	Inserzione o sostituzione di elettrodo(i) di neurostimolatore epidurale permanente, sistema a più elettrodi, stimolazione continua, percutanea	78.49.24↔	Sostituzione di vertebre con impianto (es. per cifosi): 4 vertebre
03.93.22↔	Inserzione o sostituzione di elettrodo(i) di neurostimolatore epidurale permanente, sistema a elettrodo singolo, stimolazione continua, chirurgica a cielo aperto	78.49.25↔	Sostituzione di vertebre con impianto (es. per cifosi): 5 o più vertebre
03.93.23↔	Inserzione o sostituzione di elettrodo(i) di neurostimolatore epidurale permanente, sistema a più elettrodi, stimolazione continua, chirurgica a cielo aperto	78.49.26↔	Sostituzione di vertebre con altro materiale (es. per cifosi), 1 vertebra
03.93.30↔	Inserzione o sostituzione di elettrodo subdurale per stimolazione della radice anteriore	78.49.27↔	Sostituzione di vertebre con altro materiale (es. per cifosi), 2 vertebre
03.93.99↔	Inserzione o sostituzione di elettrodo(i) di neurostimolatore spinale, altro	78.49.28↔	Sostituzione di vertebre con altro materiale (es. per cifosi), 3 vertebre
03.97↔	Revisione di shunt spinale	78.49.29↔	Sostituzione di vertebre (es. per cifosi), altro
03.98↔	Rimozione di shunt spinale	78.49.2a↔	Sostituzione di vertebre con altro materiale (es. per cifosi), 4 o più vertebre
03.99.00↔	Altri interventi sul midollo spinale e sulle strutture del canale vertebrale, NAS	78.49.31↔	Ricostruzione complessa della colonna vertebrale (es. per cifosi) con innesto anteriore di sostegno
03.99.10↔	Interventi su vasi sanguigni intraspinali (es. legatura, distruzione, resezione)	78.49.32↔	Ricostruzione complessa della colonna vertebrale (es. per cifosi) mediante cifosectomia (es. secondo Lindseth-Selzer)
03.99.19↔	Altri interventi su vasi sanguigni intraspinali	78.49.33↔	Ricostruzione complessa della colonna vertebrale (es. per cifosi) mediante correzione dorsale senza release ventrale
03.99.20↔	Interventi sul sistema liquorale spinale, Inserzione di serbatoio sottocutaneo nel sistema liquorale spinale	78.49.34↔	Ricostruzione complessa della colonna vertebrale (es. per cifosi) mediante correzione dorsale con release ventrale
03.99.21↔	Interventi sul sistema liquorale spinale, Revisione di serbatoio sottocutaneo, catetere o pompa per infusione intratecale ed epidurale di farmaci	78.49.35↔	Ricostruzione complessa della colonna vertebrale (es. per cifosi) mediante correzione dorso-ventrale
03.99.22↔	Interventi sul sistema liquorale spinale, Rimozione di serbatoio sottocutaneo dal sistema liquorale spinale	78.49.36↔	Columnotomia e spondilodesi lordosizzante plurisegmentaria dorsale (DLS) secondo Zielke (es. per cifosi)
03.99.29↔	Altri interventi sul sistema liquorale spinale	78.49.37↔	Columnotomia e osteotomia transpeduncolare di sottrazione (es. secondo Thomasen o Hsu-Yau-Leong) (es. per cifosi)
03.99.30↔	Revisione (senza sostituzione) di elettrodo(i) di neurostimolatore epidurale, elettrodo cilindrico, sistema a elettrodo singolo	78.49.38↔	Columnotomia e spondilodesi lordosizzante monosegmentaria cervico-toracica (es. secondo Mason, Urist o Simmons) (es. per cifosi)
03.99.31↔	Revisione (senza sostituzione) di elettrodo(i) di neurostimolatore epidurale, elettrodo cilindrico, sistema a più elettrodi	78.49.40↔	Ricostruzione complessa della colonna vertebrale (es. per scoliosi), mediante epifisiodesi per equilibrare la crescita con staffe di lega a memoria di forma [Shape Memory Alloy (SMA)-Staples], 1 staffa
03.99.32↔	Revisione (senza sostituzione) di elettrodo(i) di neurostimolatore epidurale, elettrodo piatto, sistema a elettrodo singolo	78.49.41↔	Ricostruzione complessa della colonna vertebrale (es. per scoliosi), mediante epifisiodesi per equilibrare la crescita con staffe di lega a memoria di forma [Shape Memory Alloy (SMA)-Staples], 2 staffe
03.99.33↔	Revisione (senza sostituzione) di elettrodo(i) di neurostimolatore epidurale, elettrodo piatto, sistema a più elettrodi	78.49.42↔	Ricostruzione complessa della colonna vertebrale (es. per scoliosi), mediante epifisiodesi per equilibrare la crescita con staffe di lega a memoria di forma [Shape Memory Alloy (SMA)-Staples], 3 staffe
03.99.40↔	Revisione (senza sostituzione) di catetere per infusione intratecale ed epidurale	78.49.43↔	Ricostruzione complessa della colonna vertebrale (es. per scoliosi), mediante epifisiodesi per equilibrare la crescita con staffe di lega a memoria di forma [Shape Memory Alloy (SMA)-Staples], 4 staffe
03.99.99↔	Altri interventi sul midollo spinale e sulle strutture del canale vertebrale, altro	78.49.44↔	Ricostruzione complessa della colonna vertebrale (es. per scoliosi), mediante epifisiodesi per equilibrare la crescita con staffe di lega a memoria di forma [Shape Memory Alloy (SMA)-Staples], 5 staffe
33.34.00↔	Toracoplastica, NAS	78.49.45↔	Ricostruzione complessa della colonna vertebrale (es. per scoliosi), mediante epifisiodesi per equilibrare la crescita con staffe di lega a memoria di forma [Shape Memory Alloy (SMA)-Staples], 6 staffe
33.34.10↔	Toracoplastica, parziale	78.49.46↔	Ricostruzione complessa della colonna vertebrale (es. per scoliosi), mediante epifisiodesi per equilibrare la crescita con staffe di lega a memoria di forma [Shape Memory Alloy (SMA)-Staples], 7 staffe
33.34.20↔	Toracoplastica, completa	78.49.47↔	Ricostruzione complessa della colonna vertebrale (es. per scoliosi), mediante epifisiodesi per equilibrare la crescita con staffe di lega a memoria di forma [Shape Memory Alloy (SMA)-Staples], 8 staffe
33.34.99↔	Toracoplastica, altro		
56.92↔	Impianto di stimolatore elettronico ureterale		
56.93↔	Sostituzione di stimolatore elettronico ureterale		
56.94↔	Rimozione di stimolatore elettronico ureterale		
57.96↔	Impianto di stimolatore vescicale elettronico		
57.97↔	Sostituzione di stimolatore vescicale elettronico		
57.98↔	Rimozione di stimolatore vescicale elettronico		
77.29.20↔	Osteotomia cuneiforme delle vertebre		
77.69.11↔	Asportazione locale di lesione o tessuto delle vertebre		

78.49.48↔	Ricostruzione complessa della colonna vertebrale (es. per scoliosi), mediante epifisiodesi per equilibrare la crescita con staffe di lega a memoria di forma [Shape Memory Alloy (SMA)-Staples], 9 staffe	78.49.66↔	Spondilodiosi correttiva (es. per scoliosi) con strumentazione combinata anteriore e posteriore, con stabilità primaria, 11 e più segmenti
78.49.4a↔	Ricostruzione complessa della colonna vertebrale (es. per scoliosi), mediante epifisiodesi per equilibrare la crescita con staffe di lega a memoria di forma [Shape Memory Alloy (SMA)-Staples], 10 staffe	78.49.69↔	Spondilodiosi correttiva (es. per scoliosi) con strumentazione combinata anteriore e posteriore, altro
78.49.4b↔	Ricostruzione complessa della colonna vertebrale (es. per scoliosi), mediante epifisiodesi per equilibrare la crescita con staffe di lega a memoria di forma [Shape Memory Alloy (SMA)-Staples], 11 staffe	78.49.70↔	Ricostruzione complessa della colonna vertebrale, NAS
78.49.4c↔	Ricostruzione complessa della colonna vertebrale (es. per scoliosi), mediante epifisiodesi per equilibrare la crescita con staffe di lega a memoria di forma [Shape Memory Alloy (SMA)-Staples], 12 staffe	78.49.71↔	Ricostruzione complessa della colonna vertebrale (es. per scoliosi) con strumentazione sottocutanea di Harrington (nel bambino)
78.49.4d↔	Ricostruzione complessa della colonna vertebrale (es. per scoliosi), mediante epifisiodesi per equilibrare la crescita con staffe di lega a memoria di forma [Shape Memory Alloy (SMA)-Staples], 13 e più staffe	78.49.72↔	Ricostruzione complessa della colonna vertebrale (es. per scoliosi) mediante impianto di barre dinamiche
78.49.4e↔	Ricostruzione complessa della colonna vertebrale (es. per scoliosi) mediante epifisiodesi dorso-ventrale	78.49.79↔	Ricostruzione complessa della colonna vertebrale, altro
78.49.4f↔	Ricostruzione complessa della colonna vertebrale (es. per scoliosi) mediante epifisiodesi monolaterale con fusione vertebrale dorsale	78.49.82↔	Uso di materiale di sostituzione dell'osso nella colonna vertebrale composto da fibre collagene con rivestimento di idrossiapatite, senza arricchimento di osteoblasti
78.49.4g↔	Ricostruzione complessa della colonna vertebrale (es. per scoliosi) mediante epifisiodesi bilaterale con fusione vertebrale dorsale	78.49.83↔	Uso di materiale di sostituzione dell'osso nella colonna vertebrale composto da fibre collagene con rivestimento di idrossiapatite, con arricchimento di osteoblasti
78.49.50↔	Spondilodiosi correttiva (es. per scoliosi) con strumentazione anteriore o posteriore, NAS	78.49.84↔	Uso di materiale ceramico di sostituzione dell'osso nella colonna vertebrale, senza arricchimento di osteoblasti
78.49.51↔	Spondilodiosi correttiva (es. per scoliosi) con strumentazione posteriore, senza stabilità primaria, da 3 a 6 segmenti	78.49.85↔	Uso di materiale ceramico di sostituzione dell'osso nella colonna vertebrale, con arricchimento di osteoblasti
78.49.52↔	Spondilodiosi correttiva (es. per scoliosi) con strumentazione posteriore, senza stabilità primaria, da 7 a 10 segmenti	78.49.86↔	Uso di matrice ossea umana, demineralizzata, nella colonna vertebrale, senza arricchimento di osteoblasti
78.49.53↔	Spondilodiosi correttiva (es. per scoliosi) con strumentazione posteriore, senza stabilità primaria, 11 e più segmenti	78.49.87↔	Uso di matrice ossea umana, demineralizzata, nella colonna vertebrale, con arricchimento di osteoblasti
78.49.54↔	Spondilodiosi correttiva (es. per scoliosi) con strumentazione posteriore, con stabilità primaria, da 3 a 6 segmenti	78.49.89↔	Innesto osseo e uso di materiale di sostituzione dell'osso nella colonna vertebrale, altro
78.49.55↔	Spondilodiosi correttiva (es. per scoliosi) con strumentazione posteriore, con stabilità primaria, da 7 a 10 segmenti	78.50.00↔	Fissazione interna di osso in sede non specificata senza riduzione di frattura, NAS
78.49.56↔	Spondilodiosi correttiva (es. per scoliosi) con strumentazione posteriore, con stabilità primaria, 11 e più segmenti	78.50.11↔	Fissazione di osso alla colonna vertebrale
78.49.57↔	Spondilodiosi correttiva (es. per scoliosi) con strumentazione anteriore, senza stabilità primaria, da 3 a 6 segmenti	78.50.30↔	Procedura di osteosintesi della colonna vertebrale, NAS
78.49.58↔	Spondilodiosi correttiva (es. per scoliosi) con strumentazione anteriore, senza stabilità primaria, da 7 a 10 segmenti	78.50.31↔	Osteosintesi con viti della colonna vertebrale
78.49.59↔	Spondilodiosi correttiva (es. per scoliosi) con strumentazione anteriore o posteriore, altro	78.50.32↔	Osteosintesi della colonna vertebrale mediante cerchiaggio con filo
78.49.5a↔	Spondilodiosi correttiva (es. per scoliosi) con strumentazione anteriore, senza stabilità primaria, 11 e più segmenti	78.50.33↔	Osteosintesi della colonna vertebrale mediante sistema con staffe
78.49.5b↔	Spondilodiosi correttiva (es. per scoliosi) con strumentazione anteriore, con stabilità primaria, da 3 a 6 segmenti	78.50.34↔	Osteosintesi della colonna vertebrale con placche a uncino
78.49.5c↔	Spondilodiosi correttiva (es. per scoliosi) con strumentazione anteriore, con stabilità primaria, da 7 a 10 segmenti	78.50.35↔	Osteosintesi della colonna vertebrale mediante sistema a viti e barre
78.49.5d↔	Spondilodiosi correttiva (es. per scoliosi) con strumentazione anteriore, con stabilità primaria, 11 e più segmenti	78.50.36↔	Osteosintesi della colonna vertebrale mediante sistema a viti e placca anteriore
78.49.60↔	Spondilodiosi correttiva (es. per scoliosi) con strumentazione combinata anteriore e posteriore, NAS	78.50.37↔	Osteosintesi della colonna vertebrale mediante sistema a viti e placca posteriore
78.49.61↔	Spondilodiosi correttiva (es. per scoliosi) con strumentazione combinata anteriore e posteriore, senza stabilità primaria, da 3 a 6 segmenti	78.50.39↔	Procedura di osteosintesi della colonna vertebrale, altro
78.49.62↔	Spondilodiosi correttiva (es. per scoliosi) con strumentazione combinata anteriore e posteriore, senza stabilità primaria, da 7 a 10 segmenti	78.50.99↔	Fissazione interna di osso in sede non specificata senza riduzione di frattura, altro
78.49.63↔	Spondilodiosi correttiva (es. per scoliosi) con strumentazione combinata anteriore e posteriore, senza stabilità primaria, 11 e più segmenti	78.59.20↔	Revisione (senza sostituzione) di materiale di osteosintesi della colonna vertebrale
78.49.64↔	Spondilodiosi correttiva (es. per scoliosi) con strumentazione combinata anteriore e posteriore, con stabilità primaria, da 3 a 6 segmenti	80.50↔	Asportazione o distruzione di disco intervertebrale, non specificata
78.49.65↔	Spondilodiosi correttiva (es. per scoliosi) con strumentazione combinata anteriore e posteriore, con stabilità primaria, da 7 a 10 segmenti	80.51.00↔	Asportazione di disco intervertebrale, NAS
		80.51.10↔	Asportazione di un disco intervertebrale, chirurgica a cielo aperto
		80.51.11↔	Asportazione di due dischi intervertebrali, chirurgica a cielo aperto
		80.51.12↔	Asportazione di tre o più dischi intervertebrali, chirurgica a cielo aperto
		80.51.20↔	Asportazione di disco intervertebrale, percutanea con endoscopia
		80.51.99↔	Asportazione di disco intervertebrale, altro
		80.52↔	Chemionucleolisi intervertebrale
		80.59.00↔	Altra distruzione di disco intervertebrale, NAS
		80.59.10↔	Altra distruzione di disco intervertebrale, Rimozione di sequestro libero
		80.59.20↔	Altra distruzione di disco intervertebrale, Reintervento per recidiva
		80.59.21↔	Altra distruzione di disco intervertebrale, Reintervento con lisi radicale per recidiva
		80.59.30↔	Altra distruzione di disco intervertebrale, Decompressione con nucleoplastica
		80.59.40↔	Altra distruzione di disco intervertebrale, Termomodulazione mini-invasiva del disco intervertebrale

80.59.50↔	Altra distruzione di disco intervertebrale, Ricostruzione del disco con sostituto discale su base cellulare	81.65.13↔	Vertebroplastica, 4 e più corpi vertebrali
80.59.99↔	Altra distruzione di disco intervertebrale, altro	81.65.99↔	Vertebroplastica, altro
80.89.21↔	Sbrigliamento dell'articolazione sacroiliaca	81.66.00↔	Cifoplastica, NAS
80.89.22↔	Asportazione di cisti dell'articolazione sacroiliaca	81.66.10↔	Cifoplastica, 1 corpo vertebrale
80.89.29↔	Altra asportazione o distruzione locale di lesione dell'articolazione sacroiliaca	81.66.11↔	Cifoplastica, 2 corpi vertebrali
80.89.30↔	Sbrigliamento della sinfisi pubica	81.66.12↔	Cifoplastica, 3 corpi vertebrali
80.89.31↔	Asportazione di cisti della sinfisi pubica	81.66.13↔	Cifoplastica, 4 e più corpi vertebrali
80.89.39↔	Altra asportazione o distruzione locale di lesione della sinfisi pubica	81.66.99↔	Cifoplastica, altro
80.89.41↔	Sbrigliamento di lesione dell'articolazione di altra sede specificata	84.51.00↔	Inserzione di dispositivo intervertebrale d'artrosi, NAS
80.89.42↔	Asportazione di cisti dell'articolazione di altra sede specificata	84.51.10↔	Inserzione di gabbie intercorporee, 1 segmento
80.89.99↔	Altra asportazione o distruzione locale di lesione dell'articolazione di altra sede specificata, altro	84.51.11↔	Inserzione di gabbie intercorporee, 2 segmenti
81.00↔	Artrosi vertebrale, NAS	84.51.12↔	Inserzione di gabbie intercorporee, 3 segmenti
81.02↔	Altra artrosi cervicale, approccio anteriore	84.51.13↔	Inserzione di gabbie intercorporee, 4 o più segmenti
81.03↔	Altra artrosi cervicale, approccio posteriore	84.51.99↔	Inserzione di dispositivo intervertebrale d'artrosi, altro
81.30↔	Rifusione vertebrale, NAS	84.60↔	Inserzione di protesi discale, senz'altra specificazione
81.39↔	Rifusione vertebrale, NAC	84.61↔	Inserzione di protesi discale parziale, cervicale
81.62.00↔	Artrosi o rifusione di 2-3 vertebre, NAS	84.62↔	Inserzione di protesi discale, senz'altra specificazione
81.62.10↔	Artrosi di 2 vertebre, dorsale	84.63↔	Inserzione di protesi discale, toracale
81.62.11↔	Artrosi di 2 vertebre, combinata dorsale e ventrale, intercorporea	84.64↔	Inserzione di protesi discale parziale, lombosacrale
81.62.12↔	Artrosi di 2 vertebre, ventrale, intercorporea	84.65↔	Inserzione di protesi discale totale, lombosacrale
81.62.13↔	Artrosi di 2 vertebre, dorsale, dinamica	84.66.00↔	Revisione o sostituzione di protesi discale artificiale, cervicale, NAS
81.62.20↔	Artrosi di 3 vertebre, dorsale	84.66.10↔	Sostituzione di protesi discale artificiale, cervicale
81.62.21↔	Artrosi di 3 vertebre, combinata dorsale e ventrale, intercorporea	84.66.20↔	Revisione di protesi discale artificiale, cervicale
81.62.22↔	Artrosi di 3 vertebre, ventrale, intercorporea	84.66.99↔	Revisione o sostituzione di protesi discale artificiale, cervicale, altro
81.62.23↔	Artrosi di 3 vertebre, dorsale, dinamica	84.67↔	Revisione o sostituzione di protesi discale artificiale, toracale
81.62.99↔	Artrosi o rifusione di 2-3 vertebre, altro	84.68.00↔	Revisione o sostituzione di protesi discale artificiale, lombosacrale, NAS
81.63.00↔	Artrosi o rifusione di 4-8 vertebre, NAS	84.68.10↔	Sostituzione di protesi discale artificiale, lombosacrale
81.63.10↔	Artrosi di 4 - 6 vertebre, dorsale	84.68.20↔	Revisione di protesi discale artificiale, lombosacrale
81.63.11↔	Artrosi di 4 - 6 vertebre, combinata dorsale e ventrale, intercorporea	84.68.99↔	Revisione o sostituzione di protesi discale artificiale, lombosacrale, altro
81.63.12↔	Artrosi di 4 - 6 vertebre, ventrale, intercorporea	84.69.00↔	Revisione o sostituzione di protesi discale artificiale, NAS
81.63.13↔	Artrosi di 4 - 6 vertebre, dorsale, dinamica	84.69.10↔	Sostituzione di protesi discale artificiale
81.63.20↔	Artrosi di 7 - 8 vertebre, dorsale	84.69.20↔	Revisione di protesi discale artificiale
81.63.21↔	Artrosi di 7 - 8 vertebre, combinata dorsale e ventrale, intercorporea	84.69.99↔	Revisione o sostituzione di protesi discale artificiale, altro
81.63.22↔	Artrosi di 7 - 8 vertebre, ventrale, intercorporea	84.80.00↔	Inserzione o sostituzione di dispositivo(i) interspinoso(i), NAS
81.63.23↔	Artrosi di 7 - 8 vertebre, dorsale, dinamica	84.80.10↔	Inserzione di spaziatore interspinoso, 1 segmento
81.63.99↔	Artrosi o rifusione di 4-8 vertebre, altro	84.80.11↔	Inserzione di spaziatore interspinoso, 2 o più segmenti
81.64.00↔	Artrosi o rifusione di 9 e più vertebre, NAS	84.80.20↔	Sostituzione di spaziatore interspinoso, 1 segmento
81.64.10↔	Artrosi di 9 e più vertebre, dorsale	84.80.21↔	Sostituzione di spaziatore interspinoso, 2 o più segmenti
81.64.11↔	Artrosi di 9 o più vertebre, combinata dorsale e ventrale, intercorporea	84.80.99↔	Inserzione o sostituzione di dispositivo(i) interspinoso(i), altro
81.64.99↔	Artrosi o rifusione di 9 e più vertebre, altro	84.81.00↔	Revisione di dispositivo(i) interspinoso(i), NAS
81.65.00↔	Vertebroplastica, NAS	84.81.20↔	Revisione di dispositivo(i) interspinoso(i)
81.65.10↔	Vertebroplastica, 1 corpo vertebrale	84.81.99↔	Revisione di dispositivo(i) interspinoso(i), altro
81.65.11↔	Vertebroplastica, 2 corpi vertebrali	84.82↔	Inserzione o sostituzione di dispositivo(i) peduncolare di stabilizzazione dinamica
81.65.12↔	Vertebroplastica, 3 corpi vertebrali	84.83↔	Revisione di dispositivo(i) peduncolare di stabilizzazione dinamica
		84.84↔	Inserzione o sostituzione di dispositivo(i) di sostituzione di faccetta articolare
		84.85↔	Revisione di dispositivo(i) di sostituzione di faccetta articolare

ADRG I59**Altri interventi su omero, tibia, perone e caviglia o interventi moderatamente complessi su ginocchio, gomito e avambraccio**

Almeno una Procedura nella tabella I59-1

DRG I59Z**Altri interventi su omero, tibia, perone e caviglia o interventi moderatamente complessi su ginocchio, gomito e avambraccio****Procedura I59-1**

77.91.11↔	Ostectomia totale di una costa	78.12.10↔	Riduzione chiusa di frattura dell'omero prossimale con fissatore esterno
77.91.12↔	Ostectomia totale di una costa cervicale	78.12.11↔	Riduzione aperta di frattura dell'omero prossimale con fissatore esterno
77.91.13↔	Ostectomia totale dello sterno		
78.01.20↔	Innesto osseo delle coste e dello sterno, ogni intervento		

78.31↔	Allungamento di scapola e clavicola	80.82.11↔	Sbrigliamento dell'articolazione del gomito
78.41.00↔	Altri interventi di riparazione o plastica su scapola, clavicola, coste e sterno, NAS	80.82.12↔	Asportazione di cisti dell'articolazione del gomito
78.41.10↔	Altri interventi di riparazione o plastica su scapola e clavicola	80.82.99↔	Altra asportazione o distruzione locale di lesione dell'articolazione del gomito, altro
78.41.20↔	Altri interventi di riparazione o plastica su coste e sterno	80.87.00↔	Altra asportazione o distruzione locale di lesione dell'articolazione della caviglia, NAS
78.51.00↔	Fissazione interna di scapola, della clavicola, delle coste e dello sterno senza riduzione di frattura, NAS	80.87.11↔	Sbrigliamento dell'articolazione talocrurale
78.51.99↔	Fissazione interna di scapola, della clavicola, delle coste e dello sterno senza riduzione di frattura, altro	80.87.12↔	Asportazione di cisti dell'articolazione talocrurale
79.12.00↔	Riduzione chiusa di frattura di radio e ulna, con fissazione interna, NAS	80.87.19↔	Altra asportazione o distruzione locale di lesione dell'articolazione talocrurale
79.12.10↔	Riduzione chiusa di frattura del radio distale, con fissazione interna con filo o cerchiaggio dinamico	80.87.21↔	Sbrigliamento dell'articolazione subtalare
79.12.11↔	Riduzione chiusa di frattura del radio distale, con fissazione interna con filo endomidollare	80.87.22↔	Asportazione di cisti dell'articolazione subtalare
79.12.12↔	Riduzione chiusa di frattura del radio distale, con fissazione interna con chiodo endomidollare	80.87.29↔	Altra asportazione o distruzione locale di lesione dell'articolazione subtalare
79.12.13↔	Riduzione chiusa di frattura del radio distale mediante fissazione interna con tecnica mini-invasiva con palloncino	80.87.99↔	Altra asportazione o distruzione locale di lesione dell'articolazione della caviglia, altro
79.12.19↔	Riduzione chiusa di frattura del radio distale, con altra fissazione interna (es. vite, placca)	81.49.00↔	Altra riparazione della caviglia, NAS
79.12.20↔	Riduzione chiusa di altra frattura del radio con filo o cerchiaggio dinamico	81.49.10↔	Rifissazione di frammento osteocondrale, Articolazione talocrurale, per via artroscopica
79.12.21↔	Riduzione chiusa di altra frattura del radio, con fissazione interna con filo endomidollare	81.49.11↔	Rifissazione di frammento osteocondrale, Articolazione talocrurale, chirurgica a cielo aperto
79.12.22↔	Riduzione chiusa di altra frattura del radio, con fissazione interna con chiodo endomidollare	81.49.12↔	Rifissazione di frammento osteocondrale, Articolazione subtalare, per via artroscopica
79.12.23↔	Riduzione chiusa di altra frattura del radio mediante fissazione interna con tecnica mini-invasiva con palloncino	81.49.13↔	Rifissazione di frammento osteocondrale, Articolazione subtalare, chirurgica a cielo aperto
79.12.29↔	Riduzione chiusa di altra frattura del radio, con altra fissazione interna (es. vite, placca)	81.49.18↔	Innesto di cartilagine e impianto di colture tissutali prodotte in vitro, Articolazione talocrurale, per via artroscopica
79.12.30↔	Riduzione chiusa di frattura dell'ulna, con fissazione interna con filo o cerchiaggio dinamico	81.49.19↔	Innesto di cartilagine e impianto di colture tissutali prodotte in vitro, Articolazione talocrurale, chirurgica a cielo aperto
79.12.31↔	Riduzione chiusa di frattura dell'ulna, con fissazione interna con filo endomidollare	81.49.20↔	Innesto di cartilagine e impianto di colture tissutali prodotte in vitro, Articolazione subtalare, per via artroscopica
79.12.32↔	Riduzione chiusa di frattura dell'ulna, con fissazione interna con chiodo endomidollare	81.49.21↔	Innesto di cartilagine e impianto di colture tissutali prodotte in vitro, Articolazione subtalare, chirurgica a cielo aperto
79.12.39↔	Riduzione chiusa di frattura dell'ulna, con altra fissazione interna (es. vite, placca)	81.49.26↔	Perforazione subcondrale, Articolazione talocrurale, per via artroscopica
79.12.99↔	Riduzione chiusa di frattura di radio e ulna, con fissazione interna, altro	81.49.27↔	Perforazione subcondrale, Articolazione talocrurale, chirurgica a cielo aperto
80.80.00↔	Altra asportazione o distruzione locale di lesione dell'articolazione, NAS	81.49.28↔	Perforazione subcondrale, Articolazione subtalare, per via artroscopica
80.80.11↔	Altra asportazione o distruzione locale di lesione dell'articolazione, sbrigliamento	81.49.29↔	Perforazione subcondrale, Articolazione subtalare, chirurgica a cielo aperto
80.80.99↔	Altra asportazione o distruzione locale di lesione dell'articolazione, altro	81.49.30↔	Perforazione subcondrale con inserzione di impianto acellulare, Articolazione talocrurale, per via artroscopica
80.81.00↔	Altra asportazione o distruzione locale di lesione dell'articolazione della spalla, NAS	81.49.31↔	Perforazione subcondrale con inserzione di impianto acellulare, Articolazione subtalare, per via artroscopica
80.81.10↔	Sbrigliamento dell'articolazione omero-glenoidea	81.49.32↔	Artroplastica di resezione della caviglia
80.81.11↔	Asportazione di cisti dell'articolazione omero-glenoidea	81.49.33↔	Rifissazione e plastica dell'apparato capsulo-legamentoso dell'articolazione talocrurale
80.81.19↔	Altra asportazione o distruzione locale dell'articolazione omero-glenoidea	81.49.34↔	Perforazione subcondrale con inserzione di impianto acellulare, articolazione talocrurale, chirurgica a cielo aperto
80.81.20↔	Sbrigliamento dell'articolazione acromio-clavicolare	81.49.35↔	Perforazione subcondrale con inserzione di impianto acellulare, articolazione talocalcaneare, chirurgica a cielo aperto
80.81.21↔	Asportazione di cisti dell'articolazione acromio-clavicolare	81.49.99↔	Altra riparazione della caviglia, altro
80.81.29↔	Altra asportazione o distruzione locale dell'articolazione acromio-clavicolare	81.94↔	Sutura della capsula o del legamento della caviglia e del piede
80.81.99↔	Altra asportazione o distruzione locale di lesione dell'articolazione della spalla, altro	84.27.00↔	Reimpianto della gamba o della caviglia, NAS
80.82.00↔	Altra asportazione o distruzione locale di lesione dell'articolazione del gomito, NAS	84.27.11↔	Reimpianto a livello del ginocchio
		84.27.12↔	Reimpianto della gamba
		84.27.99↔	Reimpianto della gamba o della caviglia, altro

ADRG I60**Fratture del corpo del femore, età < 3 anni**

Diagnosi principale nella tabella I60-1 e Età < 3 anni

DRG I60Z**Fratture del corpo del femore, età < 3 anni**

Diagnosi principale I60-1

S72.3 Frattura diafisaria del femore

ADRG I64**Osteomielite**

Diagnosi principale nella tabella I64-1

DRG I64A**Osteomielite, età < 16 anni**

Età < 16 anni

DRG I64B**Osteomielite, età > 15 anni, con CC estremamente gravi o gravi o età > 74 anni**

Età > 74 anni o PCCL > 2

DRG I64C**Osteomielite, senza CC estremamente gravi o gravi, età > 15 e < 75 anni****Diagnosi principale I64-1**

A18.0	Tubercolosi delle ossa e delle articolazioni	M86.35	Osteomielite cronica multifocale: coscia
M46.20	Osteomielite vertebrale: Localizzazioni multiple della colonna vertebrale	M86.36	Osteomielite cronica multifocale: gamba
M46.21	Osteomielite vertebrale: Zona occipito-atlanto-assiale	M86.37	Osteomielite cronica multifocale: caviglia e piede
M46.22	Osteomielite vertebrale: Zona cervicale	M86.38	Osteomielite cronica multifocale: Altre localizzazioni
M46.23	Osteomielite vertebrale: Zona cervicodorsale	M86.39	Osteomielite cronica multifocale: Localizzazione non precisata
M46.24	Osteomielite vertebrale: Zona dorsale	M86.40	Osteomielite cronica con fistola: Localizzazioni multiple
M46.25	Osteomielite vertebrale: Zona dorsolombare	M86.41	Osteomielite cronica con fistola: area spalla
M46.26	Osteomielite vertebrale: Zona lombare	M86.42	Osteomielite cronica con fistola: braccio
M46.27	Osteomielite vertebrale: Zona lumbosacrale	M86.43	Osteomielite cronica con fistola: avambraccio
M46.28	Osteomielite vertebrale: Zona sacrale e sacrococcigea	M86.44	Osteomielite cronica con fistola: mano
M46.29	Osteomielite vertebrale: Zona non precisata	M86.45	Osteomielite cronica con fistola: coscia
M86.00	Osteomielite acuta ematogena: Localizzazioni multiple	M86.46	Osteomielite cronica con fistola: gamba
M86.01	Osteomielite acuta ematogena: area spalla	M86.47	Osteomielite cronica con fistola: caviglia e piede
M86.02	Osteomielite acuta ematogena: braccio	M86.48	Osteomielite cronica con fistola: Altre localizzazioni
M86.03	Osteomielite acuta ematogena: avambraccio	M86.49	Osteomielite cronica con fistola: Localizzazione non precisata
M86.04	Osteomielite acuta ematogena: mano	M86.50	Altra osteomielite cronica ematogena: Localizzazioni multiple
M86.05	Osteomielite acuta ematogena: coscia	M86.51	Altra osteomielite cronica ematogena: area spalla
M86.06	Osteomielite acuta ematogena: gamba	M86.52	Altra osteomielite cronica ematogena: braccio
M86.07	Osteomielite acuta ematogena: caviglia e piede	M86.53	Altra osteomielite cronica ematogena: avambraccio
M86.08	Osteomielite acuta ematogena: Altre localizzazioni	M86.54	Altra osteomielite cronica ematogena: mano
M86.09	Osteomielite acuta ematogena: Localizzazione non precisata	M86.55	Altra osteomielite cronica ematogena: coscia
M86.10	Altra osteomielite acuta: Localizzazioni multiple	M86.56	Altra osteomielite cronica ematogena: gamba
M86.11	Altra osteomielite acuta: area spalla	M86.57	Altra osteomielite cronica ematogena: caviglia e piede
M86.12	Altra osteomielite acuta: braccio	M86.58	Altra osteomielite cronica ematogena: Altre localizzazioni
M86.13	Altra osteomielite acuta: avambraccio	M86.59	Altra osteomielite cronica ematogena: Localizzazione non precisata
M86.14	Altra osteomielite acuta: mano	M86.60	Altra osteomielite cronica: Localizzazioni multiple
M86.15	Altra osteomielite acuta: coscia	M86.61	Altra osteomielite cronica: area spalla
M86.16	Altra osteomielite acuta: gamba	M86.62	Altra osteomielite cronica: braccio
M86.17	Altra osteomielite acuta: caviglia e piede	M86.63	Altra osteomielite cronica: avambraccio
M86.18	Altra osteomielite acuta: Altre localizzazioni	M86.64	Altra osteomielite cronica: mano
M86.19	Altra osteomielite acuta: Localizzazione non precisata	M86.65	Altra osteomielite cronica: coscia
M86.20	Osteomielite subacuta: Localizzazioni multiple	M86.66	Altra osteomielite cronica: gamba
M86.21	Osteomielite subacuta: area spalla	M86.67	Altra osteomielite cronica: caviglia e piede
M86.22	Osteomielite subacuta: braccio	M86.68	Altra osteomielite cronica: Altre localizzazioni
M86.23	Osteomielite subacuta: avambraccio	M86.69	Altra osteomielite cronica: Localizzazione non precisata
M86.24	Osteomielite subacuta: mano	M86.80	Altra osteomielite: Localizzazioni multiple
M86.25	Osteomielite subacuta: coscia	M86.81	Altra osteomielite: area spalla
M86.26	Osteomielite subacuta: gamba	M86.82	Altra osteomielite: braccio
M86.27	Osteomielite subacuta: caviglia e piede	M86.83	Altra osteomielite: avambraccio
M86.28	Osteomielite subacuta: Altre localizzazioni	M86.84	Altra osteomielite: mano
M86.29	Osteomielite subacuta: Localizzazione non precisata	M86.85	Altra osteomielite: coscia
M86.30	Osteomielite cronica multifocale: Localizzazioni multiple	M86.86	Altra osteomielite: gamba
M86.31	Osteomielite cronica multifocale: area spalla	M86.87	Altra osteomielite: caviglia e piede
M86.32	Osteomielite cronica multifocale: braccio	M86.88	Altra osteomielite: Altre localizzazioni
M86.33	Osteomielite cronica multifocale: avambraccio	M86.89	Altra osteomielite: Localizzazione non precisata
M86.34	Osteomielite cronica multifocale: mano	M86.90	Osteomielite non specificata: Localizzazioni multiple

M86.91	Osteomielite non specificata: area spalla	M87.31	Altra osteonecrosi secondaria: area spalla
M86.92	Osteomielite non specificata: braccio	M87.32	Altra osteonecrosi secondaria: braccio
M86.93	Osteomielite non specificata: avambraccio	M87.33	Altra osteonecrosi secondaria: avambraccio
M86.94	Osteomielite non specificata: mano	M87.34	Altra osteonecrosi secondaria: mano
M86.95	Osteomielite non specificata: coscia	M87.35	Altra osteonecrosi secondaria: coscia
M86.96	Osteomielite non specificata: gamba	M87.36	Altra osteonecrosi secondaria: gamba
M86.97	Osteomielite non specificata: caviglia e piede	M87.37	Altra osteonecrosi secondaria: caviglia e piede
M86.98	Osteomielite non specificata: Altre localizzazioni	M87.38	Altra osteonecrosi secondaria: Altre localizzazioni
M86.99	Osteomielite non specificata: Localizzazione non precisata	M87.39	Altra osteonecrosi secondaria: Localizzazione non precisata
M87.10	Osteonecrosi da farmaci: Localizzazioni multiple	M87.80	Altra osteonecrosi: Localizzazioni multiple
M87.11	Osteonecrosi da farmaci: area spalla	M87.81	Altra osteonecrosi: area spalla
M87.12	Osteonecrosi da farmaci: braccio	M87.82	Altra osteonecrosi: braccio
M87.13	Osteonecrosi da farmaci: avambraccio	M87.83	Altra osteonecrosi: avambraccio
M87.14	Osteonecrosi da farmaci: mano	M87.84	Altra osteonecrosi: mano
M87.15	Osteonecrosi da farmaci: coscia	M87.85	Altra osteonecrosi: coscia
M87.16	Osteonecrosi da farmaci: gamba	M87.86	Altra osteonecrosi: gamba
M87.17	Osteonecrosi da farmaci: caviglia e piede	M87.87	Altra osteonecrosi: caviglia e piede
M87.18	Osteonecrosi da farmaci: Altre localizzazioni	M87.88	Altra osteonecrosi: Altre localizzazioni
M87.19	Osteonecrosi da farmaci: Localizzazione non precisata	M87.89	Altra osteonecrosi: Localizzazione non precisata
M87.20	Osteonecrosi da un trauma anteriore: Localizzazioni multiple	M87.90	Osteonecrosi non specificata: Localizzazioni multiple
M87.21	Osteonecrosi da un trauma anteriore: area spalla	M87.91	Osteonecrosi non specificata: area spalla
M87.22	Osteonecrosi da un trauma anteriore: braccio	M87.92	Osteonecrosi non specificata: braccio
M87.23	Osteonecrosi da un trauma anteriore: avambraccio	M87.93	Osteonecrosi non specificata: avambraccio
M87.24	Osteonecrosi da un trauma anteriore: mano	M87.94	Osteonecrosi non specificata: mano
M87.25	Osteonecrosi da un trauma anteriore: coscia	M87.95	Osteonecrosi non specificata: coscia
M87.26	Osteonecrosi da un trauma anteriore: gamba	M87.96	Osteonecrosi non specificata: gamba
M87.27	Osteonecrosi da un trauma anteriore: caviglia e piede	M87.97	Osteonecrosi non specificata: caviglia e piede
M87.28	Osteonecrosi da un trauma anteriore: Altre localizzazioni	M87.98	Osteonecrosi non specificata: Altre localizzazioni
M87.29	Osteonecrosi da un trauma anteriore: Localizzazione non precisata	M87.99	Osteonecrosi non specificata: Localizzazione non precisata
M87.30	Altra osteonecrosi secondaria: Localizzazioni multiple		

DRG I65**Neoplasia maligna del tessuto connettivo inclusa frattura patologica**

Diagnosi principale nella tabella I65-1

DRG I65A**Neoplasia maligna del tessuto connettivo inclusa frattura patologica, età < 17 anni o con CC estremamente gravi o con chemioterapia altamente complessa**

Età < 17 anni o PCCL > 3 o Procedura nella tabella I65-2

DRG I65B**Neoplasia maligna del tessuto connettivo inclusa frattura patologica, età > 16 anni senza CC estremamente gravi, senza chemioterapia altamente complessa****Diagnosi I65-1**

C40.0	Tumore Maligno: Scapola ed ossa lunghe dell'arto superiore	C45.9	Mesotelioma non specificato
C40.1	Tumore Maligno: Ossa corte dell'arto superiore	C47.0	Tumore Maligno: Nervi periferici della testa, della faccia e del collo
C40.2	Tumore Maligno: Ossa lunghe dell'arto inferiore	C47.1	Tumore Maligno: Nervi periferici dell'arto superiore, inclusa la spalla
C40.3	Tumore Maligno: Ossa corte dell'arto inferiore	C47.2	Tumore Maligno: Nervi periferici dell'arto inferiore, inclusa l'anca
C40.8	Tumore Maligno: lesione sconfinante a più zone contigue dell'osso e della cartilagine articolare degli arti	C47.3	Tumore Maligno: Nervi periferici del torace
C40.9	Tumore Maligno: Osso e cartilagine articolare di arto non specificato	C47.4	Tumore Maligno: Nervi periferici dell'addome
C41.01	Tumore maligno dell'osso e della cartilagine articolare: Craniofacciale	C47.5	Tumore Maligno: Nervi periferici della pelvi
C41.02	Tumore maligno dell'osso e della cartilagine articolare: Mascello-facciale	C47.6	Tumore Maligno: Nervi periferici del tronco non specificati
C41.1	Tumore Maligno: Mandibola	C47.8	Tumore Maligno: lesione sconfinante a più zone contigue dei nervi periferici e del sistema nervoso autonomo
C41.2	Tumore Maligno: Colonna vertebrale	C47.9	Tumore Maligno: Nervi periferici e sistema nervoso autonomo non specificati
C41.30	Tumore maligno: Costole	C49.0	Tumore Maligno: Tessuto connettivo e tessuti molli della testa, della faccia e del collo
C41.31	Tumore maligno: Sterno	C49.1	Tumore Maligno: Tessuto connettivo e tessuti molli dell'arto superiore, inclusa la spalla
C41.32	Tumore maligno: Clavicola	C49.2	Tumore Maligno: Tessuto connettivo e tessuti molli dell'arto inferiore, compresa l'anca
C41.4	Tumore Maligno: Ossa pelviche, sacro e coccige	C49.3	Tumore Maligno: Tessuto connettivo e tessuti molli del torace
C41.8	Tumore Maligno: lesione sconfinante a più zone contigue dell'osso e della cartilagine articolare	C49.4	Tumore Maligno: Tessuto connettivo e tessuti molli dell'addome
C41.9	Tumore Maligno: Osso e cartilagine articolare non specificati		
C45.7	Mesotelioma di altre sedi		

C49.5	Tumore Maligno: Tessuto connettivo e tessuti molli della pelvi	M48.54	Collasso vertebrale non classificato altrove: Zona dorsale
C49.6	Tumore Maligno: Tessuto connettivo e tessuti molli del tronco non specificati	M48.55	Collasso vertebrale non classificato altrove: Zona dorsolombare
		M48.56	Collasso vertebrale non classificato altrove: Zona lombare
C49.8	Tumore Maligno: lesione sconfinante a più zone contigue del tessuto connettivo e dei tessuti molli	M48.57	Collasso vertebrale non classificato altrove: Zona lombosacrale
		M48.58	Collasso vertebrale non classificato altrove: Zona sacrale e sacrococcigea
C49.9	Tumore Maligno: Tessuto connettivo e tessuti molli non specificati	M48.59	Collasso vertebrale non classificato altrove: Zona non precisata
C79.5	Tumore maligno secondario dell'osso e del midollo osseo	M84.30	Frattura da stress non classificata altrove: Localizzazioni multiple
D48.0	Tumori di comportamento incerto o sconosciuto: Ossa e cartilagine articolare	M84.31	Frattura da stress non classificata altrove: area spalla
D48.1	Tumori di comportamento incerto o sconosciuto: Connettivo ed altri tessuti molli	M84.32	Frattura da stress non classificata altrove: braccio
		M84.33	Frattura da stress non classificata altrove: avambraccio
D48.2	Tumori di comportamento incerto o sconosciuto: Nervi periferici e sistema nervoso autonomo	M84.34	Frattura da stress non classificata altrove: mano
		M84.35	Frattura da stress non classificata altrove: coscia
M31.2	Granuloma letale della linea mediana	M84.36	Frattura da stress non classificata altrove: gamba
M48.40	Frattura vertebrale da fatica: Localizzazioni multiple della colonna vertebrale	M84.37	Frattura da stress non classificata altrove: caviglia e piede
		M84.38	Frattura da stress non classificata altrove: Altre localizzazioni
M48.41	Frattura vertebrale da fatica: Zona occipito-atlanto-assiale	M84.39	Frattura da stress non classificata altrove: Localizzazione non precisata
M48.42	Frattura vertebrale da fatica: Zona cervicale		
M48.43	Frattura vertebrale da fatica: Zona cervicodorsale	M84.40	Frattura patologica non classificata altrove: Localizzazioni multiple
M48.44	Frattura vertebrale da fatica: Zona dorsale		
M48.45	Frattura vertebrale da fatica: Zona dorsolombare	M84.41	Frattura patologica non classificata altrove: area spalla
M48.46	Frattura vertebrale da fatica: Zona lombare	M84.42	Frattura patologica non classificata altrove: braccio
M48.47	Frattura vertebrale da fatica: Zona lombosacrale	M84.43	Frattura patologica non classificata altrove: avambraccio
M48.48	Frattura vertebrale da fatica: Zona sacrale e sacrococcigea	M84.44	Frattura patologica non classificata altrove: mano
M48.49	Frattura vertebrale da fatica: Zona non precisata	M84.45	Frattura patologica non classificata altrove: coscia
M48.50	Collasso vertebrale non classificato altrove: Localizzazioni multiple della colonna vertebrale	M84.46	Frattura patologica non classificata altrove: gamba
		M84.47	Frattura patologica non classificata altrove: caviglia e piede
M48.51	Collasso vertebrale non classificato altrove: Zona occipito-atlanto-assiale	M84.48	Frattura patologica non classificata altrove: Altre localizzazioni
		M84.49	Frattura patologica non classificata altrove: Localizzazione non precisata
M48.52	Collasso vertebrale non classificato altrove: Zona cervicale		
M48.53	Collasso vertebrale non classificato altrove: Zona cervicodorsale		

Procedura I65-2

99.25.10†↔ Schemi chemioterapici di complessità e intensità elevata: uno schema chemioterapico durante una degenza ospedaliera

99.25.11†↔ Schemi chemioterapici di complessità e intensità elevata: due schemi chemioterapici durante una degenza ospedaliera

ADRG I66

Altre malattie del tessuto connettivo o fratture del bacino e del collo del femore

Diagnosi principale nella tabella I66-1

DRG I66A

Altre malattie del tessuto connettivo, più di un giorno di degenza, con diagnostica altamente complessa, con diagnostica complessa multipla o con diagnostica complessa e dialisi, con CC estremamente gravi

(Durata del soggiorno > 1 giorno o Diagnosi principale nella tabella I66-2) e (Diagnosi principale nella tabella I66-3 o Diagnosi secondaria nella tabella I66-4) e (Diagnosi principale nella tabella I66-5 o Dialisi) e nessuna Diagnosi principale nella Tabella I66-2 e PCCL > 3

DRG I66B

Altre malattie del tessuto connettivo, più di un giorno di degenza, senza diagnostica altamente complessa, senza diagnostica complessa multipla, senza diagnostica complessa o senza dialisi, con CC estremamente gravi

(Durata del soggiorno > 1 giorno o Diagnosi principale nella tabella I66-2) e PCCL > 3 e nessuna Diagnosi principale nella Tabella I66-2

DRG I66C

Altre malattie del tessuto connettivo, più di un giorno di degenza, con diagnostica altamente complessa, con diagnostica complessa multipla o con diagnostica complessa e dialisi, senza CC estremamente gravi

(Durata del soggiorno > 1 giorno o Diagnosi principale nella tabella I66-2) e (Diagnosi principale nella tabella I66-3 o Diagnosi secondaria nella tabella I66-4) e (Diagnosi principale nella tabella I66-5 o Dialisi) e nessuna Diagnosi principale nella Tabella I66-2

DRG I66D**Altre malattie del tessuto connettivo, più di un giorno di degenza, senza diagnostica altamente complessa, senza diagnostica complessa multipla, senza diagnostica complessa o senza dialisi, senza CC estremamente gravi o fratture del bacino e del collo del femore**

Durata del soggiorno > 1 giorno o Diagnosi principale nella tabella I66-2

DRG I66E**Altre malattie del tessuto connettivo, un giorno di degenza****Diagnosi I66-1**

E85.0	Amiloidosi ereditaria non neuropatica	M05.37	Artrite reumatoide con interessamento di altri organi e apparati: caviglia e piede
E85.1	Amiloidosi ereditaria neuropatica	M05.38	Artrite reumatoide con interessamento di altri organi e apparati: Altre localizzazioni
E85.2	Amiloidosi ereditaria non specificata	M05.39	Artrite reumatoide con interessamento di altri organi e apparati: Localizzazione non precisata
E85.3	Amiloidosi sistemica secondaria	M06.10	Morbo di Still dell'adulto: Localizzazioni multiple
E85.4	Amiloidosi limitata ad un organo	M06.11	Morbo di Still dell'adulto: area spalla
E85.8	Altra amiloidosi	M06.12	Morbo di Still dell'adulto: braccio
E85.9	Amiloidosi non specificata	M06.13	Morbo di Still dell'adulto: avambraccio
I00	Reumatismo articolare acuto senza interessamento cardiaco	M06.14	Morbo di Still dell'adulto: mano
I73.0	Sindrome di Raynaud	M06.15	Morbo di Still dell'adulto: coscia
I77.6	Arterite non specificata	M06.16	Morbo di Still dell'adulto: gamba
L40.5	Artropatia psoriatca {M07.0-M07.3}, {M09.0-}	M06.17	Morbo di Still dell'adulto: caviglia e piede
L87.1	Collagenosi perforante reattiva	M06.18	Morbo di Still dell'adulto: Altre localizzazioni
L94.4	Papule di Gottron	M06.19	Morbo di Still dell'adulto: Localizzazione non precisata
M02.30	Malattia di Reiter: Localizzazioni multiple	M06.30	Nodulo reumatoide: Localizzazioni multiple
M02.31	Malattia di Reiter: area spalla	M06.31	Nodulo reumatoide: area spalla
M02.32	Malattia di Reiter: braccio	M06.32	Nodulo reumatoide: braccio
M02.33	Malattia di Reiter: avambraccio	M06.33	Nodulo reumatoide: avambraccio
M02.34	Malattia di Reiter: mano	M06.34	Nodulo reumatoide: mano
M02.35	Malattia di Reiter: coscia	M06.35	Nodulo reumatoide: coscia
M02.36	Malattia di Reiter: gamba	M06.36	Nodulo reumatoide: gamba
M02.37	Malattia di Reiter: caviglia e piede	M06.37	Nodulo reumatoide: caviglia e piede
M02.38	Malattia di Reiter: Altre localizzazioni	M06.38	Nodulo reumatoide: Altre localizzazioni
M02.39	Malattia di Reiter: Localizzazione non precisata	M06.39	Nodulo reumatoide: Localizzazione non precisata
M05.00	Sindrome di Felty: Localizzazioni multiple	M08.00	Artrite reumatoide giovanile: Localizzazioni multiple
M05.01	Sindrome di Felty: area spalla	M08.01	Artrite reumatoide giovanile: area spalla
M05.02	Sindrome di Felty: braccio	M08.02	Artrite reumatoide giovanile: braccio
M05.03	Sindrome di Felty: avambraccio	M08.03	Artrite reumatoide giovanile: avambraccio
M05.04	Sindrome di Felty: mano	M08.04	Artrite reumatoide giovanile: mano
M05.05	Sindrome di Felty: coscia	M08.05	Artrite reumatoide giovanile: coscia
M05.06	Sindrome di Felty: gamba	M08.06	Artrite reumatoide giovanile: gamba
M05.07	Sindrome di Felty: caviglia e piede	M08.07	Artrite reumatoide giovanile: caviglia e piede
M05.08	Sindrome di Felty: Altre localizzazioni	M08.08	Artrite reumatoide giovanile: Altre localizzazioni
M05.09	Sindrome di Felty: Localizzazione non precisata	M08.09	Artrite reumatoide giovanile: Localizzazione non precisata
M05.20	Vascolite reumatoide: Localizzazioni multiple	M08.10	Spondilite anchilosante giovanile: Localizzazioni multiple
M05.21	Vascolite reumatoide: area spalla	M08.11	Spondilite anchilosante giovanile: area spalla
M05.22	Vascolite reumatoide: braccio	M08.12	Spondilite anchilosante giovanile: braccio
M05.23	Vascolite reumatoide: avambraccio	M08.13	Spondilite anchilosante giovanile: avambraccio
M05.24	Vascolite reumatoide: mano	M08.14	Spondilite anchilosante giovanile: mano
M05.25	Vascolite reumatoide: coscia	M08.15	Spondilite anchilosante giovanile: coscia
M05.26	Vascolite reumatoide: gamba	M08.16	Spondilite anchilosante giovanile: gamba
M05.27	Vascolite reumatoide: caviglia e piede	M08.17	Spondilite anchilosante giovanile: caviglia e piede
M05.28	Vascolite reumatoide: Altre localizzazioni	M08.18	Spondilite anchilosante giovanile: Altre localizzazioni
M05.29	Vascolite reumatoide: Localizzazione non precisata	M08.19	Spondilite anchilosante giovanile: Localizzazione non precisata
M05.30	Artrite reumatoide con interessamento di altri organi e apparati: Localizzazioni multiple	M08.20	Artrite giovanile con esordio sistemico: Localizzazioni multiple
M05.31	Artrite reumatoide con interessamento di altri organi e apparati: area spalla	M08.21	Artrite giovanile con esordio sistemico: area spalla
M05.32	Artrite reumatoide con interessamento di altri organi e apparati: braccio	M08.22	Artrite giovanile con esordio sistemico: braccio
M05.33	Artrite reumatoide con interessamento di altri organi e apparati: avambraccio	M08.23	Artrite giovanile con esordio sistemico: avambraccio
M05.34	Artrite reumatoide con interessamento di altri organi e apparati: mano	M08.24	Artrite giovanile con esordio sistemico: mano
M05.35	Artrite reumatoide con interessamento di altri organi e apparati: coscia	M08.25	Artrite giovanile con esordio sistemico: coscia
M05.36	Artrite reumatoide con interessamento di altri organi e apparati: gamba	M08.26	Artrite giovanile con esordio sistemico: gamba
		M08.27	Artrite giovanile con esordio sistemico: caviglia e piede
		M08.28	Artrite giovanile con esordio sistemico: Altre localizzazioni
		M08.29	Artrite giovanile con esordio sistemico: Localizzazione non precisata
		M08.3	Artrite cronica giovanile (sieronegativa), forma poliarticolare

M08.40	Artrite cronica giovanile (sieronegativa), forma pauciarticolare: Localizzazioni multiple	M31.4	Sindrome dell'arco aortico [Takayasu]
M08.41	Artrite cronica giovanile (sieronegativa), forma pauciarticolare: area spalla	M31.5	Arterite a cellule giganti con polimialgia reumatica
M08.42	Artrite cronica giovanile (sieronegativa), forma pauciarticolare: braccio	M31.6	Altra artrite a cellule giganti
M08.43	Artrite cronica giovanile (sieronegativa), forma pauciarticolare: avambraccio	M31.7	Poliangite microscopica
M08.44	Artrite cronica giovanile (sieronegativa), forma pauciarticolare: mano	M31.8	Altra specificata vasculopatia necrotizzante
M08.45	Artrite cronica giovanile (sieronegativa), forma pauciarticolare: coscia	M31.9	Vasculopatia necrotizzante non specificata
M08.46	Artrite cronica giovanile (sieronegativa), forma pauciarticolare: gamba	M32.0	Lupus eritematoso sistemico indotto da farmaci
M08.47	Artrite cronica giovanile (sieronegativa), forma pauciarticolare: caviglia e piede	M32.1	Lupus eritematoso sistemico con interessamento di organi o sistemi
M08.48	Artrite cronica giovanile (sieronegativa), forma pauciarticolare: Altre localizzazioni	M32.8	Altre forme di lupus eritematoso sistemico
M08.49	Artrite cronica giovanile (sieronegativa), forma pauciarticolare: Localizzazione non precisata	M32.9	Lupus eritematoso sistemico non specificato
M08.70	Vascolite in artrite giovanile: Localizzazioni multiple	M33.0	Dermatomiosite giovanile
M08.71	Vascolite in artrite giovanile: area spalla	M33.1	Altra dermatomiosite
M08.72	Vascolite in artrite giovanile: braccio	M33.2	Polimiosite
M08.73	Vascolite in artrite giovanile: avambraccio	M33.9	Dermatopolimiosite non specificata
M08.74	Vascolite in artrite giovanile: mano	M34.0	Sclerosi sistemica progressiva
M08.75	Vascolite in artrite giovanile: coscia	M34.1	Sindrome CR(E)ST
M08.76	Vascolite in artrite giovanile: gamba	M34.2	Sclerosi sistemica indotta da farmaci o sostanze chimiche
M08.77	Vascolite in artrite giovanile: caviglia e piede	M34.8	Altre forme di sclerosi sistemica
M08.78	Vascolite in artrite giovanile: Altre localizzazioni	M34.9	Sclerosi sistemica non specificata
M08.79	Vascolite in artrite giovanile: Localizzazione non precisata	M35.0	Sindrome secca di Sjögren
M08.80	Altra artrite giovanile: Localizzazioni multiple	M35.1	Altre sindromi sovrapposte
M08.81	Altra artrite giovanile: area spalla	M35.2	Malattia di Behçet
M08.82	Altra artrite giovanile: braccio	M35.3	Polimialgia reumatica
M08.83	Altra artrite giovanile: avambraccio	M35.5	Fibrosclerosi multifocale
M08.84	Altra artrite giovanile: mano	M35.8	Altro interessamento sistemico, specificato, del tessuto connettivo
M08.85	Altra artrite giovanile: coscia	M35.9	Interessamento sistemico del tessuto connettivo, non specificato
M08.86	Altra artrite giovanile: gamba	M45.00	Spondilite anchilosante: Localizzazioni multiple della colonna vertebrale
M08.87	Altra artrite giovanile: caviglia e piede	M45.01	Spondilite anchilosante: Zona occipito-atlanto-assiale
M08.88	Altra artrite giovanile: Altre localizzazioni	M45.02	Spondilite anchilosante: Zona cervicale
M08.89	Altra artrite giovanile: Localizzazione non precisata	M45.03	Spondilite anchilosante: Zona cervicodorsale
M08.90	Artrite giovanile non specificata: Localizzazioni multiple	M45.04	Spondilite anchilosante: Zona dorsale
M08.91	Artrite giovanile non specificata: area spalla	M45.05	Spondilite anchilosante: Zona dorsolombare
M08.92	Artrite giovanile non specificata: braccio	M45.06	Spondilite anchilosante: Zona lombare
M08.93	Artrite giovanile non specificata: avambraccio	M45.07	Spondilite anchilosante: Zona lombosacrale
M08.94	Artrite giovanile non specificata: mano	M45.08	Spondilite anchilosante: Zona sacrale e sacrococcigea
M08.95	Artrite giovanile non specificata: coscia	M45.09	Spondilite anchilosante: Zona non precisata
M08.96	Artrite giovanile non specificata: gamba	R76.2	Falsa positività al test sierologico per la sifilide
M08.97	Artrite giovanile non specificata: caviglia e piede	S32.3	Frattura dell'osso iliaco
M08.98	Artrite giovanile non specificata: Altre localizzazioni	S32.4	Frattura dell'acetabolo
M08.99	Artrite giovanile non specificata: Localizzazione non precisata	S32.5	Frattura del pube
M30.0	Panarterite nodosa	S32.81	Frattura: Ischio
M30.1	Panarterite nodosa con interessamento polmonare	S32.83	Frattura: Pelvi, parte non specificata
M30.2	Panarterite giovanile	S32.89	Frattura: Altre e multiple parti della pelvi
M30.3	Sindrome mucocutanea linfonodale [Kawasaki]	S72.00	Frattura del collo del femore: Parte non specificata
M30.8	Altre condizioni morbose correlate alla panarterite nodosa	S72.01	Frattura del collo del femore: Intracapsulare
M31.0	Angite da ipersensibilità	S72.02	Frattura del collo del femore: Epifisi (prossimale), epifisiolisi
M31.3	Granulomatosi di Wegener	S72.03	Frattura del collo del femore: Sottocapitata
		S72.04	Frattura del collo del femore: Mediocervicale
		S72.05	Frattura del collo del femore: Basicervicale
		S72.08	Frattura del collo del femore: Altre parti
		S72.10	Frattura del femore: Trocanterica, non specificata
		S72.11	Frattura del femore: Intertrocanterica
		S72.2	Frattura sottotrocanterica

Diagnosi principale I66-2

S32.3	Frattura dell'osso iliaco	S72.02	Frattura del collo del femore: Epifisi (prossimale), epifisiolisi
S32.4	Frattura dell'acetabolo	S72.03	Frattura del collo del femore: Sottocapitata
S32.5	Frattura del pube	S72.04	Frattura del collo del femore: Mediocervicale
S32.81	Frattura: Ischio	S72.05	Frattura del collo del femore: Basicervicale
S32.83	Frattura: Pelvi, parte non specificata	S72.08	Frattura del collo del femore: Altre parti
S32.89	Frattura: Altre e multiple parti della pelvi	S72.10	Frattura del femore: Trocanterica, non specificata
S72.00	Frattura del collo del femore: Parte non specificata	S72.11	Frattura del femore: Intertrocanterica
S72.01	Frattura del collo del femore: Intracapsulare	S72.2	Frattura sottotrocanterica

Diagnosi principale I66-3

E85.1	Amiloidosi ereditaria neuropatica	M31.4	Sindrome dell'arco aortico [Takayasu]
E85.2	Amiloidosi ereditaria non specificata	M31.5	Arterite a cellule giganti con polimialgia reumatica
E85.3	Amiloidosi sistemica secondaria	M31.6	Altra arterite a cellule giganti
E85.4	Amiloidosi limitata ad un organo	M31.8	Altra specificata vasculopatia necrotizzante
E85.8	Altra amiloidosi	M32.1	Lupus eritematoso sistemico con interessamento di organi o sistemi
E85.9	Amiloidosi non specificata	M34.0	Sclerosi sistemica progressiva
I00	Reumatismo articolare acuto senza interessamento cardiaco	M34.1	Sindrome CR(E)ST
I77.6	Arterite non specificata	M34.2	Sclerosi sistemica indotta da farmaci o sostanze chimiche
L40.5	Artropatia psoriatca {M07.0-M07.3}, {M09.0-}	M35.0	Sindrome secca di Sjögren
L87.1	Collagenosi perforante reattiva	M35.1	Altre sindromi sovrapposte
M02.30	Malattia di Reiter: Localizzazioni multiple	M35.2	Malattia di Behçet
M05.20	Vascolite reumatoide: Localizzazioni multiple	M35.3	Polimialgia reumatica
M08.70	Vascolite in artrite giovanile: Localizzazioni multiple	M35.5	Fibrosclerosi multifocale
M30.1	Panarterite nodosa con interessamento polmonare	M35.8	Altro interessamento sistemico, specificato, del tessuto connettivo
M30.3	Sindrome mucocutanea linfonodale [Kawasaki]		
M31.0	Angite da ipersensibilità		
M31.3	Granulomatosi di Wegener		

Diagnosi secondaria I66-4

M24.50	Contrattura articolare: Localizzazioni multiple	M25.40	Versamento articolare: Localizzazioni multiple
M24.51	Contrattura articolare: area spalla	M25.41	Versamento articolare: area spalla
M24.52	Contrattura articolare: braccio	M25.42	Versamento articolare: braccio
M24.53	Contrattura articolare: avambraccio	M25.43	Versamento articolare: avambraccio
M24.54	Contrattura articolare: mano	M25.44	Versamento articolare: mano
M24.55	Contrattura articolare: coscia	M25.45	Versamento articolare: coscia
M24.56	Contrattura articolare: gamba	M25.46	Versamento articolare: gamba
M24.57	Contrattura articolare: caviglia e piede	M25.47	Versamento articolare: caviglia e piede
M24.58	Contrattura articolare: Altre localizzazioni	M25.48	Versamento articolare: Altre localizzazioni
M24.59	Contrattura articolare: Localizzazione non precisata	M25.49	Versamento articolare: Localizzazione non precisata

Diagnosi principale I66-5

E85.1	Amiloidosi ereditaria neuropatica	M30.1	Panarterite nodosa con interessamento polmonare
E85.2	Amiloidosi ereditaria non specificata	M30.3	Sindrome mucocutanea linfonodale [Kawasaki]
E85.3	Amiloidosi sistemica secondaria	M31.0	Angite da ipersensibilità
E85.4	Amiloidosi limitata ad un organo	M31.4	Sindrome dell'arco aortico [Takayasu]
E85.8	Altra amiloidosi	M31.5	Arterite a cellule giganti con polimialgia reumatica
E85.9	Amiloidosi non specificata	M31.6	Altra arterite a cellule giganti
M05.20	Vascolite reumatoide: Localizzazioni multiple	M34.0	Sclerosi sistemica progressiva
M08.3	Artrite cronica giovanile (sieronegativa), forma poliarticolare	M34.1	Sindrome CR(E)ST
M08.40	Artrite cronica giovanile (sieronegativa), forma pauciarticolare: Localizzazioni multiple	M35.5	Fibrosclerosi multifocale
M08.70	Vascolite in artrite giovanile: Localizzazioni multiple		

ADRG I68**Malattie e traumatismi della regione della colonna vertebrale non trattati chirurgicamente o altre fratture del femore**

Diagnosi principale nella tabella I68-1

DRG I68A**Malattie e traumatismi della regione della colonna vertebrale non trattati chirurgicamente, più di un giorno di degenza, età > 55 anni o con CC estremamente gravi o gravi, con diagnostica complessa, con discite o spondilopatia infettiva**

Durata del soggiorno > 1 giorno e (Età > 55 anni o PCCL > 2 o Diagnosi secondaria nella tabella I68-2) e (Diagnosi principale nella tabella I68-3 o Diagnosi secondaria nella tabella I68-2) e Diagnosi principale nella tabella I68-4

DRG I68B**Malattie e traumatismi della regione della colonna vertebrale non trattati chirurgicamente, più di un giorno di degenza, età > 55 anni o con CC estremamente gravi o gravi, con diagnostica complessa, senza discite, senza spondilopatia infettiva**

Durata del soggiorno > 1 giorno e (Età > 55 anni o PCCL > 2 o Diagnosi secondaria nella tabella I68-2) e (Diagnosi principale nella tabella I68-3 o Diagnosi secondaria nella tabella I68-2)

DRG I68C**Malattie e traumatismi della regione della colonna vertebrale non trattati chirurgicamente, più di un giorno di degenza, età > 55 anni o con CC estremamente gravi o gravi, senza diagnostica complessa o altre fratture del femore**

Diagnosi principale nella tabella I68-5 o durata del soggiorno > 1 giorno e (Età > 55 anni o PCCL > 2 o Diagnosi secondaria nella tabella I68-2)

DRG I68D**Malattie e traumatismi della regione della colonna vertebrale non trattati chirurgicamente, più di un giorno di degenza, età < 56 anni, senza CC estremamente gravi o gravi**

Durata del soggiorno > 1 giorno

DRG I68E**Malattie e traumatismi della regione della colonna vertebrale non trattati chirurgicamente, un giorno di degenza****Diagnosi I68-1**

M40.00	Cifosi posturale: Localizzazioni multiple della colonna vertebrale	M40.47	Altra lordosi: Zona lombosacrale
M40.01	Cifosi posturale: Zona occipito-atlanto-assiale	M40.48	Altra lordosi: Zona sacrale e sacrococcigea
M40.02	Cifosi posturale: Zona cervicale	M40.49	Altra lordosi: Zona non precisata
M40.03	Cifosi posturale: Zona cervicodorsale	M40.50	Lordosi non specificata: Localizzazioni multiple della colonna vertebrale
M40.04	Cifosi posturale: Zona dorsale		
M40.05	Cifosi posturale: Zona dorsolombare	M40.51	Lordosi non specificata: Zona occipito-atlanto-assiale
M40.06	Cifosi posturale: Zona lombare	M40.52	Lordosi non specificata: Zona cervicale
M40.07	Cifosi posturale: Zona lombosacrale	M40.53	Lordosi non specificata: Zona cervicodorsale
M40.08	Cifosi posturale: Zona sacrale e sacrococcigea	M40.54	Lordosi non specificata: Zona dorsale
M40.09	Cifosi posturale: Zona non precisata	M40.55	Lordosi non specificata: Zona dorsolombare
M40.10	Altra cifosi secondaria: Localizzazioni multiple della colonna vertebrale	M40.56	Lordosi non specificata: Zona lombare
		M40.57	Lordosi non specificata: Zona lombosacrale
M40.11	Altra cifosi secondaria: Zona occipito-atlanto-assiale	M40.58	Lordosi non specificata: Zona sacrale e sacrococcigea
M40.12	Altra cifosi secondaria: Zona cervicale	M40.59	Lordosi non specificata: Zona non precisata
M40.13	Altra cifosi secondaria: Zona cervicodorsale	M41.00	Scoliosi infantile idiopatica: Localizzazioni multiple della colonna vertebrale
M40.14	Altra cifosi secondaria: Zona dorsale		
M40.15	Altra cifosi secondaria: Zona dorsolombare	M41.01	Scoliosi infantile idiopatica: Zona occipito-atlanto-assiale
M40.16	Altra cifosi secondaria: Zona lombare	M41.02	Scoliosi infantile idiopatica: Zona cervicale
M40.17	Altra cifosi secondaria: Zona lombosacrale	M41.03	Scoliosi infantile idiopatica: Zona cervicodorsale
M40.18	Altra cifosi secondaria: Zona sacrale e sacrococcigea	M41.04	Scoliosi infantile idiopatica: Zona dorsale
M40.19	Altra cifosi secondaria: Zona non precisata	M41.05	Scoliosi infantile idiopatica: Zona dorsolombare
M40.20	Altra e non specificata cifosi: Localizzazioni multiple della colonna vertebrale	M41.06	Scoliosi infantile idiopatica: Zona lombare
		M41.07	Scoliosi infantile idiopatica: Zona lombosacrale
M40.21	Altra e non specificata cifosi: Zona occipito-atlanto-assiale	M41.08	Scoliosi infantile idiopatica: Zona sacrale e sacrococcigea
M40.22	Altra e non specificata cifosi: Zona cervicale	M41.09	Scoliosi infantile idiopatica: Zona non precisata
M40.23	Altra e non specificata cifosi: Zona cervicodorsale	M41.10	Scoliosi giovanile idiopatica: Localizzazioni multiple della colonna vertebrale
M40.24	Altra e non specificata cifosi: Zona dorsale		
M40.25	Altra e non specificata cifosi: Zona dorsolombare	M41.11	Scoliosi giovanile idiopatica: Zona occipito-atlanto-assiale
M40.26	Altra e non specificata cifosi: Zona lombare	M41.12	Scoliosi giovanile idiopatica: Zona cervicale
M40.27	Altra e non specificata cifosi: Zona lombosacrale	M41.13	Scoliosi giovanile idiopatica: Zona cervicodorsale
M40.28	Altra e non specificata cifosi: Zona sacrale e sacrococcigea	M41.14	Scoliosi giovanile idiopatica: Zona dorsale
M40.29	Altra e non specificata cifosi: Zona non precisata	M41.15	Scoliosi giovanile idiopatica: Zona dorsolombare
M40.30	Sindrome del dorso piatto: Localizzazioni multiple della colonna vertebrale	M41.16	Scoliosi giovanile idiopatica: Zona lombare
		M41.17	Scoliosi giovanile idiopatica: Zona lombosacrale
M40.31	Sindrome del dorso piatto: Zona occipito-atlanto-assiale	M41.18	Scoliosi giovanile idiopatica: Zona sacrale e sacrococcigea
M40.32	Sindrome del dorso piatto: Zona cervicale	M41.19	Scoliosi giovanile idiopatica: Zona non precisata
M40.33	Sindrome del dorso piatto: Zona cervicodorsale	M41.20	Altra scoliosi idiopatica: Localizzazioni multiple della colonna vertebrale
M40.34	Sindrome del dorso piatto: Zona dorsale		
M40.35	Sindrome del dorso piatto: Zona dorsolombare	M41.21	Altra scoliosi idiopatica: Zona occipito-atlanto-assiale
M40.36	Sindrome del dorso piatto: Zona lombare	M41.22	Altra scoliosi idiopatica: Zona cervicale
M40.37	Sindrome del dorso piatto: Zona lombosacrale	M41.23	Altra scoliosi idiopatica: Zona cervicodorsale
M40.38	Sindrome del dorso piatto: Zona sacrale e sacrococcigea	M41.24	Altra scoliosi idiopatica: Zona dorsale
M40.39	Sindrome del dorso piatto: Zona non precisata	M41.25	Altra scoliosi idiopatica: Zona dorsolombare
M40.40	Altra lordosi: Localizzazioni multiple della colonna vertebrale	M41.26	Altra scoliosi idiopatica: Zona lombare
M40.41	Altra lordosi: Zona occipito-atlanto-assiale	M41.27	Altra scoliosi idiopatica: Zona lombosacrale
M40.42	Altra lordosi: Zona cervicale	M41.28	Altra scoliosi idiopatica: Zona sacrale e sacrococcigea
M40.43	Altra lordosi: Zona cervicodorsale	M41.29	Altra scoliosi idiopatica: Zona non precisata
M40.44	Altra lordosi: Zona dorsale	M41.30	Scoliosi toracogena: Localizzazioni multiple della colonna vertebrale
M40.45	Altra lordosi: Zona dorsolombare		
M40.46	Altra lordosi: Zona lombare	M41.31	Scoliosi toracogena: Zona occipito-atlanto-assiale
		M41.32	Scoliosi toracogena: Zona cervicale

M41.33	Scoliosi toracogena: Zona cervicodorsale	M43.19	Spondilolistesi: Zona non precisata
M41.34	Scoliosi toracogena: Zona dorsale	M43.20	Altre fusioni vertebrali: Localizzazioni multiple della colonna vertebrale
M41.35	Scoliosi toracogena: Zona dorsolombare	M43.21	Altre fusioni vertebrali: Zona occipito-atlanto-assiale
M41.36	Scoliosi toracogena: Zona lombare	M43.22	Altre fusioni vertebrali: Zona cervicale
M41.37	Scoliosi toracogena: Zona lombosacrale	M43.23	Altre fusioni vertebrali: Zona cervicodorsale
M41.38	Scoliosi toracogena: Zona sacrale e sacrococcigea	M43.24	Altre fusioni vertebrali: Zona dorsale
M41.39	Scoliosi toracogena: Zona non precisata	M43.25	Altre fusioni vertebrali: Zona dorsolombare
M41.40	Scoliosi neuromuscolare: Localizzazioni multiple della colonna vertebrale	M43.26	Altre fusioni vertebrali: Zona lombare
M41.41	Scoliosi neuromuscolare: Zona occipito-atlanto-assiale	M43.27	Altre fusioni vertebrali: Zona lombosacrale
M41.42	Scoliosi neuromuscolare: Zona cervicale	M43.28	Altre fusioni vertebrali: Zona sacrale e sacrococcigea
M41.43	Scoliosi neuromuscolare: Zona cervicodorsale	M43.29	Altre fusioni vertebrali: Zona non precisata
M41.44	Scoliosi neuromuscolare: Zona dorsale	M43.3	Sublussazione atlantoassiale recidivante con mielopatia
M41.45	Scoliosi neuromuscolare: Zona dorsolombare	M43.4	Altra sublussazione atlantoassiale recidivante
M41.46	Scoliosi neuromuscolare: Zona lombare	M43.50	Altra sublussazione vertebrale recidivante: Localizzazioni multiple della colonna vertebrale
M41.47	Scoliosi neuromuscolare: Zona lombosacrale	M43.52	Altra sublussazione vertebrale recidivante: Zona cervicale
M41.48	Scoliosi neuromuscolare: Zona sacrale e sacrococcigea	M43.53	Altra sublussazione vertebrale recidivante: Zona cervicodorsale
M41.49	Scoliosi neuromuscolare: Zona non precisata	M43.54	Altra sublussazione vertebrale recidivante: Zona dorsale
M41.50	Altra scoliosi secondaria: Localizzazioni multiple della colonna vertebrale	M43.55	Altra sublussazione vertebrale recidivante: Zona dorsolombare
M41.51	Altra scoliosi secondaria: Zona occipito-atlanto-assiale	M43.56	Altra sublussazione vertebrale recidivante: Zona lombare
M41.52	Altra scoliosi secondaria: Zona cervicale	M43.57	Altra sublussazione vertebrale recidivante: Zona lombosacrale
M41.53	Altra scoliosi secondaria: Zona cervicodorsale	M43.58	Altra sublussazione vertebrale recidivante: Zona sacrale e sacrococcigea
M41.54	Altra scoliosi secondaria: Zona dorsale	M43.59	Altra sublussazione vertebrale recidivante: Zona non precisata
M41.55	Altra scoliosi secondaria: Zona dorsolombare	M43.6	Torcicollo
M41.56	Altra scoliosi secondaria: Zona lombare	M43.80	Altre dorsopatie deformanti specificate: Localizzazioni multiple della colonna vertebrale
M41.57	Altra scoliosi secondaria: Zona lombosacrale	M43.81	Altre dorsopatie deformanti specificate: Zona occipito-atlanto-assiale
M41.58	Altra scoliosi secondaria: Zona sacrale e sacrococcigea	M43.82	Altre dorsopatie deformanti specificate: Zona cervicale
M41.59	Altra scoliosi secondaria: Zona non precisata	M43.83	Altre dorsopatie deformanti specificate: Zona cervicodorsale
M41.80	Altre forme di scoliosi: Localizzazioni multiple della colonna vertebrale	M43.84	Altre dorsopatie deformanti specificate: Zona dorsale
M41.81	Altre forme di scoliosi: Zona occipito-atlanto-assiale	M43.85	Altre dorsopatie deformanti specificate: Zona dorsolombare
M41.82	Altre forme di scoliosi: Zona cervicale	M43.86	Altre dorsopatie deformanti specificate: Zona lombare
M41.83	Altre forme di scoliosi: Zona cervicodorsale	M43.87	Altre dorsopatie deformanti specificate: Zona lombosacrale
M41.84	Altre forme di scoliosi: Zona dorsale	M43.88	Altre dorsopatie deformanti specificate: Zona sacrale e sacrococcigea
M41.85	Altre forme di scoliosi: Zona dorsolombare	M43.89	Altre dorsopatie deformanti specificate: Zona non precisata
M41.86	Altre forme di scoliosi: Zona lombare	M43.90	Dorsopatia deformante non specificata: Localizzazioni multiple della colonna vertebrale
M41.87	Altre forme di scoliosi: Zona lombosacrale	M43.91	Dorsopatia deformante non specificata: Zona occipito-atlanto-assiale
M41.88	Altre forme di scoliosi: Zona sacrale e sacrococcigea	M43.92	Dorsopatia deformante non specificata: Zona cervicale
M41.89	Altre forme di scoliosi: Zona non precisata	M43.93	Dorsopatia deformante non specificata: Zona cervicodorsale
M41.90	Scoliosi non specificata: Localizzazioni multiple della colonna vertebrale	M43.94	Dorsopatia deformante non specificata: Zona dorsale
M41.91	Scoliosi non specificata: Zona occipito-atlanto-assiale	M43.95	Dorsopatia deformante non specificata: Zona dorsolombare
M41.92	Scoliosi non specificata: Zona cervicale	M43.96	Dorsopatia deformante non specificata: Zona lombare
M41.93	Scoliosi non specificata: Zona cervicodorsale	M43.97	Dorsopatia deformante non specificata: Zona lombosacrale
M41.94	Scoliosi non specificata: Zona dorsale	M43.98	Dorsopatia deformante non specificata: Zona sacrale e sacrococcigea
M41.95	Scoliosi non specificata: Zona dorsolombare	M43.99	Dorsopatia deformante non specificata: Zona non precisata
M41.96	Scoliosi non specificata: Zona lombare	M46.00	Entesopatia vertebrale: Localizzazioni multiple della colonna vertebrale
M41.97	Scoliosi non specificata: Zona lombosacrale	M46.01	Entesopatia vertebrale: Zona occipito-atlanto-assiale
M41.98	Scoliosi non specificata: Zona sacrale e sacrococcigea	M46.02	Entesopatia vertebrale: Zona cervicale
M41.99	Scoliosi non specificata: Zona non precisata	M46.03	Entesopatia vertebrale: Zona cervicodorsale
M43.00	Spondilolisi: Localizzazioni multiple della colonna vertebrale	M46.04	Entesopatia vertebrale: Zona dorsale
M43.01	Spondilolisi: Zona occipito-atlanto-assiale	M46.05	Entesopatia vertebrale: Zona dorsolombare
M43.02	Spondilolisi: Zona cervicale	M46.06	Entesopatia vertebrale: Zona lombare
M43.03	Spondilolisi: Zona cervicodorsale	M46.07	Entesopatia vertebrale: Zona lombosacrale
M43.04	Spondilolisi: Zona dorsale	M46.08	Entesopatia vertebrale: Zona sacrale e sacrococcigea
M43.05	Spondilolisi: Zona dorsolombare	M46.09	Entesopatia vertebrale: Zona non precisata
M43.06	Spondilolisi: Zona lombare	M46.1	Sacroileite non classificata altrove
M43.07	Spondilolisi: Zona lombosacrale	M46.40	Discite non specificata: Localizzazioni multiple della colonna vertebrale
M43.08	Spondilolisi: Zona sacrale e sacrococcigea	M46.41	Discite non specificata: Zona occipito-atlanto-assiale
M43.09	Spondilolisi: Zona non precisata	M46.42	Discite non specificata: Zona cervicale
M43.10	Spondilolistesi: Localizzazioni multiple della colonna vertebrale	M46.43	Discite non specificata: Zona cervicodorsale
M43.11	Spondilolistesi: Zona occipito-atlanto-assiale	M46.44	Discite non specificata: Zona dorsale
M43.12	Spondilolistesi: Zona cervicale	M46.45	Discite non specificata: Zona dorsolombare
M43.13	Spondilolistesi: Zona cervicodorsale		
M43.14	Spondilolistesi: Zona dorsale		
M43.15	Spondilolistesi: Zona dorsolombare		
M43.16	Spondilolistesi: Zona lombare		
M43.17	Spondilolistesi: Zona lombosacrale		
M43.18	Spondilolistesi: Zona sacrale e sacrococcigea		

M46.46	Discite non specificata: Zona lombare	M47.16	Altra spondilosi con mielopatia: Zona lombare
M46.47	Discite non specificata: Zona lombosacrale	M47.17	Altra spondilosi con mielopatia: Zona lombosacrale
M46.48	Discite non specificata: Zona sacrale e sacrococcigea	M47.18	Altra spondilosi con mielopatia: Zona sacrale e sacrococcigea
M46.49	Discite non specificata: Zona non precisata	M47.19	Altra spondilosi con mielopatia: Zona non precisata
M46.50	Altre spondilopatie infettive: Localizzazioni multiple della colonna vertebrale	M47.20	Altra spondilosi con radicolopatia: Localizzazioni multiple della colonna vertebrale
M46.51	Altre spondilopatie infettive: Zona occipito-atlanto-assiale	M47.21	Altra spondilosi con radicolopatia: Zona occipito-atlanto-assiale
M46.52	Altre spondilopatie infettive: Zona cervicale	M47.22	Altra spondilosi con radicolopatia: Zona cervicale
M46.53	Altre spondilopatie infettive: Zona cervicodorsale	M47.23	Altra spondilosi con radicolopatia: Zona cervicodorsale
M46.54	Altre spondilopatie infettive: Zona dorsale	M47.24	Altra spondilosi con radicolopatia: Zona dorsale
M46.55	Altre spondilopatie infettive: Zona dorsolombare	M47.25	Altra spondilosi con radicolopatia: Zona dorsolombare
M46.56	Altre spondilopatie infettive: Zona lombare	M47.26	Altra spondilosi con radicolopatia: Zona lombare
M46.57	Altre spondilopatie infettive: Zona lombosacrale	M47.27	Altra spondilosi con radicolopatia: Zona lombosacrale
M46.58	Altre spondilopatie infettive: Zona sacrale e sacrococcigea	M47.28	Altra spondilosi con radicolopatia: Zona sacrale e sacrococcigea
M46.59	Altre spondilopatie infettive: Zona non precisata	M47.29	Altra spondilosi con radicolopatia: Zona non precisata
M46.80	Altra spondilopatia infiammatoria specificata: Localizzazioni multiple della colonna vertebrale	M47.80	Altra spondilosi: Localizzazioni multiple della colonna vertebrale
M46.81	Altra spondilopatia infiammatoria specificata: Zona occipito-atlanto-assiale	M47.81	Altra spondilosi: Zona occipito-atlanto-assiale
M46.82	Altra spondilopatia infiammatoria specificata: Zona cervicale	M47.82	Altra spondilosi: Zona cervicale
M46.83	Altra spondilopatia infiammatoria specificata: Zona cervicodorsale	M47.83	Altra spondilosi: Zona cervicodorsale
M46.84	Altra spondilopatia infiammatoria specificata: Zona dorsale	M47.84	Altra spondilosi: Zona dorsale
M46.85	Altra spondilopatia infiammatoria specificata: Zona dorsolombare	M47.85	Altra spondilosi: Zona dorsolombare
M46.86	Altra spondilopatia infiammatoria specificata: Zona lombare	M47.86	Altra spondilosi: Zona lombare
M46.87	Altra spondilopatia infiammatoria specificata: Zona lombosacrale	M47.87	Altra spondilosi: Zona lombosacrale
M46.88	Altra spondilopatia infiammatoria specificata: Zona sacrale e sacrococcigea	M47.88	Altra spondilosi: Zona sacrale e sacrococcigea
M46.89	Altra spondilopatia infiammatoria specificata: Zona non precisata	M47.89	Altra spondilosi: Zona non precisata
M46.90	Spondilopatia infiammatoria non specificata: Localizzazioni multiple della colonna vertebrale	M47.90	Spondilosi non specificata: Localizzazioni multiple della colonna vertebrale
M46.91	Spondilopatia infiammatoria non specificata: Zona occipito-atlanto-assiale	M47.91	Spondilosi non specificata: Zona occipito-atlanto-assiale
M46.92	Spondilopatia infiammatoria non specificata: Zona cervicale	M47.92	Spondilosi non specificata: Zona cervicale
M46.93	Spondilopatia infiammatoria non specificata: Zona cervicodorsale	M47.93	Spondilosi non specificata: Zona cervicodorsale
M46.94	Spondilopatia infiammatoria non specificata: Zona dorsale	M47.94	Spondilosi non specificata: Zona dorsale
M46.95	Spondilopatia infiammatoria non specificata: Zona dorsolombare	M47.95	Spondilosi non specificata: Zona dorsolombare
M46.96	Spondilopatia infiammatoria non specificata: Zona lombare	M47.96	Spondilosi non specificata: Zona lombare
M46.97	Spondilopatia infiammatoria non specificata: Zona lombosacrale	M47.97	Spondilosi non specificata: Zona lombosacrale
M46.98	Spondilopatia infiammatoria non specificata: Zona sacrale e sacrococcigea	M47.98	Spondilosi non specificata: Zona sacrale e sacrococcigea
M46.99	Spondilopatia infiammatoria non specificata: Zona non precisata	M47.99	Spondilosi non specificata: Zona non precisata
M47.00	Sindrome da compressione dell'arteria spinale anteriore e dell'arteria vertebrale {G99.2}: Localizzazioni multiple della colonna vertebrale	M48.00	Stenosi del canale midollare: Localizzazioni multiple della colonna vertebrale
M47.01	Sindrome da compressione dell'arteria spinale anteriore e dell'arteria vertebrale {G99.2}: Zona occipito-atlanto-assiale	M48.01	Stenosi del canale midollare: Zona occipito-atlanto-assiale
M47.02	Sindrome da compressione dell'arteria spinale anteriore e dell'arteria vertebrale {G99.2}: Zona cervicale	M48.02	Stenosi del canale midollare: Zona cervicale
M47.03	Sindrome da compressione dell'arteria spinale anteriore e dell'arteria vertebrale {G99.2}: Zona cervicodorsale	M48.03	Stenosi del canale midollare: Zona cervicodorsale
M47.04	Sindrome da compressione dell'arteria spinale anteriore e dell'arteria vertebrale {G99.2}: Zona dorsale	M48.04	Stenosi del canale midollare: Zona dorsale
M47.05	Sindrome da compressione dell'arteria spinale anteriore e dell'arteria vertebrale {G99.2}: Zona dorsolombare	M48.05	Stenosi del canale midollare: Zona dorsolombare
M47.06	Sindrome da compressione dell'arteria spinale anteriore e dell'arteria vertebrale {G99.2}: Zona lombare	M48.06	Stenosi del canale midollare: Zona lombare
M47.07	Sindrome da compressione dell'arteria spinale anteriore e dell'arteria vertebrale {G99.2}: Zona lombosacrale	M48.07	Stenosi del canale midollare: Zona lombosacrale
M47.08	Sindrome da compressione dell'arteria spinale anteriore e dell'arteria vertebrale {G99.2}: Zona sacrale e sacrococcigea	M48.08	Stenosi del canale midollare: Zona sacrale e sacrococcigea
M47.09	Sindrome da compressione dell'arteria spinale anteriore e dell'arteria vertebrale {G99.2}: Zona non precisata	M48.09	Stenosi del canale midollare: Zona non precisata
M47.10	Altra spondilosi con mielopatia: Localizzazioni multiple della colonna vertebrale	M48.10	Iperostosi anchilosante [Forestier]: Localizzazioni multiple della colonna vertebrale
M47.11	Altra spondilosi con mielopatia: Zona occipito-atlanto-assiale	M48.11	Iperostosi anchilosante [Forestier]: Zona occipito-atlanto-assiale
M47.12	Altra spondilosi con mielopatia: Zona cervicale	M48.12	Iperostosi anchilosante [Forestier]: Zona cervicale
M47.13	Altra spondilosi con mielopatia: Zona cervicodorsale	M48.13	Iperostosi anchilosante [Forestier]: Zona cervicodorsale
M47.14	Altra spondilosi con mielopatia: Zona dorsale	M48.14	Iperostosi anchilosante [Forestier]: Zona dorsale
M47.15	Altra spondilosi con mielopatia: Zona dorsolombare	M48.15	Iperostosi anchilosante [Forestier]: Zona dorsolombare
		M48.16	Iperostosi anchilosante [Forestier]: Zona lombare
		M48.17	Iperostosi anchilosante [Forestier]: Zona lombosacrale
		M48.18	Iperostosi anchilosante [Forestier]: Zona sacrale e sacrococcigea
		M48.19	Iperostosi anchilosante [Forestier]: Zona non precisata
		M48.20	Sindrome di Bastrup [diartrosi interspinosa]: Localizzazioni multiple della colonna vertebrale
		M48.21	Sindrome di Bastrup [diartrosi interspinosa]: Zona occipito-atlanto-assiale
		M48.22	Sindrome di Bastrup [diartrosi interspinosa]: Zona cervicale
		M48.23	Sindrome di Bastrup [diartrosi interspinosa]: Zona cervicodorsale
		M48.24	Sindrome di Bastrup [diartrosi interspinosa]: Zona dorsale
		M48.25	Sindrome di Bastrup [diartrosi interspinosa]: Zona dorsolombare
		M48.26	Sindrome di Bastrup [diartrosi interspinosa]: Zona lombare

M48.27	Sindrome di Bastrup [diartrosi interspinosa]: Zona lombosacrale	M53.83	Altre dorsopatie specificate: Zona cervicodorsale
M48.28	Sindrome di Bastrup [diartrosi interspinosa]: Zona sacrale e sacrococcigea	M53.84	Altre dorsopatie specificate: Zona dorsale
M48.29	Sindrome di Bastrup [diartrosi interspinosa]: Zona non precisata	M53.85	Altre dorsopatie specificate: Zona dorsolombare
M48.30	Spondilopatia traumatica: Localizzazioni multiple della colonna vertebrale	M53.86	Altre dorsopatie specificate: Zona lombare
M48.31	Spondilopatia traumatica: Zona occipito-atlanto-assiale	M53.87	Altre dorsopatie specificate: Zona lombosacrale
M48.32	Spondilopatia traumatica: Zona cervicale	M53.88	Altre dorsopatie specificate: Zona sacrale e sacrococcigea
M48.33	Spondilopatia traumatica: Zona cervicodorsale	M53.89	Altre dorsopatie specificate: Zona non precisata
M48.34	Spondilopatia traumatica: Zona dorsale	M53.90	Dorsopatia non specificata: Localizzazioni multiple della colonna vertebrale
M48.35	Spondilopatia traumatica: Zona dorsolombare	M53.91	Dorsopatia non specificata: Zona occipito-atlanto-assiale
M48.36	Spondilopatia traumatica: Zona lombare	M53.92	Dorsopatia non specificata: Zona cervicale
M48.37	Spondilopatia traumatica: Zona lombosacrale	M53.93	Dorsopatia non specificata: Zona cervicodorsale
M48.38	Spondilopatia traumatica: Zona sacrale e sacrococcigea	M53.94	Dorsopatia non specificata: Zona dorsale
M48.39	Spondilopatia traumatica: Zona non precisata	M53.95	Dorsopatia non specificata: Zona dorsolombare
M48.80	Altre spondilopatie specificate: Localizzazioni multiple della colonna vertebrale	M53.96	Dorsopatia non specificata: Zona lombare
M48.81	Altre spondilopatie specificate: Zona occipito-atlanto-assiale	M53.97	Dorsopatia non specificata: Zona lombosacrale
M48.82	Altre spondilopatie specificate: Zona cervicale	M53.98	Dorsopatia non specificata: Zona sacrale e sacrococcigea
M48.83	Altre spondilopatie specificate: Zona cervicodorsale	M53.99	Dorsopatia non specificata: Zona non precisata
M48.84	Altre spondilopatie specificate: Zona dorsale	M54.03	Pannicolite che interessa le regioni del collo e dorso: Zona cervicodorsale
M48.85	Altre spondilopatie specificate: Zona dorsolombare	M54.04	Pannicolite che interessa le regioni del collo e dorso: Zona dorsale
M48.86	Altre spondilopatie specificate: Zona lombare	M54.05	Pannicolite che interessa le regioni del collo e dorso: Zona dorsolombare
M48.87	Altre spondilopatie specificate: Zona lombosacrale	M54.06	Pannicolite che interessa le regioni del collo e dorso: Zona lombare
M48.88	Altre spondilopatie specificate: Zona sacrale e sacrococcigea	M54.07	Pannicolite che interessa le regioni del collo e dorso: Zona lombosacrale
M48.89	Altre spondilopatie specificate: Zona non precisata	M54.08	Pannicolite che interessa le regioni del collo e dorso: Zona sacrale e sacrococcigea
M48.90	Spondilopatia non specificata: Localizzazioni multiple della colonna vertebrale	M54.09	Pannicolite che interessa le regioni del collo e dorso: Zona non precisata
M48.91	Spondilopatia non specificata: Zona occipito-atlanto-assiale	M54.14	Radicolopatia: Zona dorsale
M48.92	Spondilopatia non specificata: Zona cervicale	M54.15	Radicolopatia: Zona dorsolombare
M48.93	Spondilopatia non specificata: Zona cervicodorsale	M54.16	Radicolopatia: Zona lombare
M48.94	Spondilopatia non specificata: Zona dorsale	M54.17	Radicolopatia: Zona lombosacrale
M48.95	Spondilopatia non specificata: Zona dorsolombare	M54.18	Radicolopatia: Zona sacrale e sacrococcigea
M48.96	Spondilopatia non specificata: Zona lombare	M54.2	Cervicalgia
M48.97	Spondilopatia non specificata: Zona lombosacrale	M54.3	Sciatica
M48.98	Spondilopatia non specificata: Zona sacrale e sacrococcigea	M54.4	Lombalgia con sciatica
M48.99	Spondilopatia non specificata: Zona non precisata	M54.5	Dolore lombare
M50.0	Disturbo di disco cervicale associato a mielopatia {G99.2}	M54.6	Dolore alla colonna vertebrale toracica
M50.1	Disturbo di disco cervicale associato a radicolopatia	M54.80	Altra dorsalgia: Localizzazioni multiple della colonna vertebrale
M50.2	Altra ernia di disco cervicale	M54.81	Altra dorsalgia: Zona occipito-atlanto-assiale
M50.3	Altra degenerazione di disco cervicale	M54.82	Altra dorsalgia: Zona cervicale
M50.8	Altro disturbo di disco cervicale	M54.83	Altra dorsalgia: Zona cervicodorsale
M50.9	Disturbo, non specificato, di disco cervicale	M54.84	Altra dorsalgia: Zona dorsale
M51.0	Disturbi di disco intervertebrale lombare e di altra sede associati a mielopatia {G99.2}	M54.85	Altra dorsalgia: Zona dorsolombare
M51.1	Disturbi di disco intervertebrale lombare e di altra sede associati a radicolopatia {G55.1}	M54.86	Altra dorsalgia: Zona lombare
M51.2	Ernia di altro disco intervertebrale specificato	M54.87	Altra dorsalgia: Zona lombosacrale
M51.3	Degenerazione di altro disco intervertebrale specificato	M54.88	Altra dorsalgia: Zona sacrale e sacrococcigea
M51.4	Noduli di Schmorl	M54.89	Altra dorsalgia: Zona non precisata
M51.8	Altri disturbi, specificati, di disco intervertebrale	M54.90	Dorsalgia non specificata: Localizzazioni multiple della colonna vertebrale
M51.9	Disturbo, non specificato, di disco intervertebrale	M54.91	Dorsalgia non specificata: Zona occipito-atlanto-assiale
M53.20	Instabilità della colonna vertebrale: Localizzazioni multiple della colonna vertebrale	M54.92	Dorsalgia non specificata: Zona cervicale
M53.21	Instabilità della colonna vertebrale: Zona occipito-atlanto-assiale	M54.93	Dorsalgia non specificata: Zona cervicodorsale
M53.22	Instabilità della colonna vertebrale: Zona cervicale	M54.94	Dorsalgia non specificata: Zona dorsale
M53.23	Instabilità della colonna vertebrale: Zona cervicodorsale	M54.95	Dorsalgia non specificata: Zona dorsolombare
M53.24	Instabilità della colonna vertebrale: Zona dorsale	M54.96	Dorsalgia non specificata: Zona lombare
M53.25	Instabilità della colonna vertebrale: Zona dorsolombare	M54.97	Dorsalgia non specificata: Zona lombosacrale
M53.26	Instabilità della colonna vertebrale: Zona lombare	M54.98	Dorsalgia non specificata: Zona sacrale e sacrococcigea
M53.27	Instabilità della colonna vertebrale: Zona lombosacrale	M54.99	Dorsalgia non specificata: Zona non precisata
M53.28	Instabilità della colonna vertebrale: Zona sacrale e sacrococcigea	M96.1	Sindrome post-laminectomia non classificata altrove
M53.29	Instabilità della colonna vertebrale: Zona non precisata	M96.2	Cifosi post-irradiazione
M53.3	Disturbi sacrococcigei non classificati altrove	M96.3	Cifosi post-laminectomia
M53.80	Altre dorsopatie specificate: Localizzazioni multiple della colonna vertebrale	M96.4	Lordosi post-chirurgica
M53.81	Altre dorsopatie specificate: Zona occipito-atlanto-assiale	M96.5	Scoliosi post-irradiazione
M53.82	Altre dorsopatie specificate: Zona cervicale	M99.30	Stenosi ossea del canale vertebrale: Cranio
		M99.31	Stenosi ossea del canale vertebrale: cervicale
		M99.32	Stenosi ossea del canale vertebrale: dorsale

M99.33	Stenosi ossea del canale vertebrale: lombare	S13.16	Lussazione di vertebra cervicale: C6/C7
M99.34	Stenosi ossea del canale vertebrale: sacrale	S13.17	Lussazione di vertebra cervicale: C7/D1
M99.39	Stenosi ossea del canale vertebrale: addome e altre localizzazioni	S13.18	Lussazione di vertebra cervicale: Altro
M99.40	Stenosi del canale vertebrale causata dal tessuto connettivo: Cranio	S13.2	Lussazione di altra e non specificata parte del collo
M99.41	Stenosi del canale vertebrale causata dal tessuto connettivo: cervicale	S13.3	Lussazioni multiple del collo
M99.42	Stenosi del canale vertebrale causata dal tessuto connettivo: dorsale	S13.4	Distorsione e distrazione della colonna cervicale
M99.43	Stenosi del canale vertebrale causata dal tessuto connettivo: lombare	S13.6	Distorsione e distrazione di articolazioni e legamenti di altra e non specificata parte del collo
M99.44	Stenosi del canale vertebrale causata dal tessuto connettivo: sacrale	S16	Traumatismo di muscoli e di tendini a livello del collo
M99.49	Stenosi del canale vertebrale causata dal tessuto connettivo: addome e altre localizzazioni	S22.00	Frattura di vertebra dorsale: Livello non specificato
M99.50	Stenosi del canale vertebrale causata da disco intervertebrale: Cranio	S22.01	Frattura di vertebra dorsale: D1 e D2
M99.51	Stenosi del canale vertebrale causata da disco intervertebrale: cervicale	S22.02	Frattura di vertebra dorsale: D3 e D4
M99.52	Stenosi del canale vertebrale causata da disco intervertebrale: dorsale	S22.03	Frattura di vertebra dorsale: D5 e D6
M99.53	Stenosi del canale vertebrale causata da disco intervertebrale: lombare	S22.04	Frattura di vertebra dorsale: D7 e D8
M99.59	Stenosi del canale vertebrale causata da disco intervertebrale: addome e altre localizzazioni	S22.05	Frattura di vertebra dorsale: D9 e D10
M99.60	Stenosi ossea o da sublussazione dei forami intervertebrali: Cranio	S22.06	Frattura di vertebra dorsale: D11 e D12
M99.61	Stenosi ossea o da sublussazione dei forami intervertebrali: cervicale	S22.1	Fratture multiple della colonna dorsale
M99.62	Stenosi ossea o da sublussazione dei forami intervertebrali: dorsale	S23.0	Rottura traumatica di disco intervertebrale toracico
M99.63	Stenosi ossea o da sublussazione dei forami intervertebrali: lombare	S23.10	Lussazione di vertebra dorsale: Livello non specificato
M99.64	Stenosi ossea o da sublussazione dei forami intervertebrali: sacrale	S23.11	Lussazione di vertebra dorsale: D1/D2 e D2/D3
M99.69	Stenosi ossea o da sublussazione dei forami intervertebrali: addome e altre localizzazioni	S23.12	Lussazione di vertebra dorsale: D3/D4 e D4/D5
M99.70	Stenosi dei forami intervertebrali causata da tessuto connettivo o da dischi intervertebrali: Cranio	S23.13	Lussazione di vertebra dorsale: D5/D6 e D6/D7
M99.71	Stenosi dei forami intervertebrali causata da tessuto connettivo o da dischi intervertebrali: cervicale	S23.14	Lussazione di vertebra dorsale: D7/D8 e D8/D9
M99.72	Stenosi dei forami intervertebrali causata da tessuto connettivo o da dischi intervertebrali: dorsale	S23.15	Lussazione di vertebra dorsale: D9/D10 e D10/D11
M99.73	Stenosi dei forami intervertebrali causata da tessuto connettivo o da dischi intervertebrali: lombare	S23.16	Lussazione di vertebra dorsale: D11/D12
M99.74	Stenosi dei forami intervertebrali causata da tessuto connettivo o da dischi intervertebrali: sacrale	S23.17	Lussazione di vertebra dorsale: D12/L1
M99.79	Stenosi dei forami intervertebrali causata da tessuto connettivo o da dischi intervertebrali: addome e altre localizzazioni	S23.3	Distorsione e distrazione della colonna dorsale
Q76.21	Spondilolistesi congenita	S29.0	Traumatismo di muscoli e di tendini a livello del torace
Q76.22	Spondilolisi congenita	S32.00	Frattura di vertebra lombare: Livello non specificato
Q76.3	Scoliosi congenita da malformazione ossea congenita	S32.01	Frattura di vertebra lombare: L1
Q76.4	Altre malformazioni congenite della colonna vertebrale, non associate a scoliosi	S32.02	Frattura di vertebra lombare: L2
S12.0	Frattura della prima vertebra cervicale	S32.03	Frattura di vertebra lombare: L3
S12.1	Frattura della seconda vertebra cervicale	S32.04	Frattura di vertebra lombare: L4
S12.21	Frattura della terza vertebra cervicale	S32.05	Frattura di vertebra lombare: L5
S12.22	Frattura della quarta vertebra cervicale	S32.1	Frattura del sacro
S12.23	Frattura della quinta vertebra cervicale	S32.2	Frattura del coccige
S12.24	Frattura della sesta vertebra cervicale	S32.82	Frattura: Colonna lombare e sacro, parte non specificata
S12.25	Frattura della settima vertebra cervicale	S33.0	Rottura traumatica di disco intervertebrale lombare
S12.7	Fratture multiple della colonna cervicale	S33.10	Lussazione di vertebra lombare: Livello non specificato
S12.9	Frattura del collo, parte non specificata	S33.11	Lussazione di vertebra lombare: L1/L2
S13.0	Rottura traumatica di disco intervertebrale cervicale	S33.12	Lussazione di vertebra lombare: L2/L3
S13.10	Lussazione di vertebra cervicale: Livello non specificato	S33.13	Lussazione di vertebra lombare: L3/L4
S13.11	Lussazione di vertebra cervicale: C1/C2	S33.14	Lussazione di vertebra lombare: L4/L5
S13.12	Lussazione di vertebra cervicale: C2/C3	S33.15	Lussazione di vertebra lombare: L5/S1
S13.13	Lussazione di vertebra cervicale: C3/C4	S33.2	Lussazione delle articolazioni sacroiliache e sacrococcigea
S13.14	Lussazione di vertebra cervicale: C4/C5	S33.3	Lussazione di altre e non specificate parti della colonna vertebrale lombare e della pelvi
S13.15	Lussazione di vertebra cervicale: C5/C6	S33.4	Rottura traumatica della sinfisi pubica
		S33.50	Distorsione e distrazione della colonna vertebrale lombare, non specificata
		S33.51	Distorsione e distrazione dell'articolazione lombosacrale e suoi legamenti
		S33.6	Distorsione e distrazione dell'articolazione sacroiliaca
		S33.7	Distorsione e distrazione di altre e non specificate parti della colonna vertebrale lombare e della pelvi
		S39.0	Traumatismo di muscoli e di tendini dell'addome, della regione lombosacrale e della pelvi
		S72.40	Frattura dell'estremità distale del femore: Parte non specificata
		S72.41	Frattura dell'estremità distale del femore: Condilo (laterale) (mediale)
		S72.42	Frattura dell'estremità distale del femore: Epifisi, epifisiolisi
		S72.43	Frattura dell'estremità distale del femore: Sovracondiloidea
		S72.44	Frattura dell'estremità distale del femore: Intercondiloidea
		S72.8	Fratture di altre parti del femore
		S72.9	Frattura del femore, parte non specificata
		T08.0	Frattura della colonna vertebrale, livello non specificato: chiusa
		T08.1	Frattura della colonna vertebrale, livello non specificato: aperta
		T09.2	Lussazione, distorsione e distrazione di articolazione e legamento del tronco, senza specificazione

Diagnosi secondaria I68-2

G04.1	Paraplegia spastica tropicale	G82.39	Tetraparesi e tetraplegia flaccida: non specificata
G82.02	Paraparesi e paraplegia flaccida: Lesione midollare spinale completa cronica	G82.42	Tetraparesi e tetraplegia spastica: Lesione midollare spinale completa cronica
G82.03	Paraparesi e paraplegia flaccida: Lesione midollare spinale incompleta cronica	G82.43	Tetraparesi e tetraplegia spastica: Lesione midollare spinale incompleta cronica
G82.09	Paraparesi e paraplegia flaccida: non specificata	G82.49	Tetraparesi e tetraplegia spastica: non specificata
G82.12	Paraparesi e paraplegia spastica: Lesione midollare spinale completa cronica	G82.52	Tetraparesi e tetraplegia non specificata: Lesione midollare spinale completa cronica
G82.13	Paraparesi e paraplegia spastica: Lesione midollare spinale incompleta cronica	G82.53	Tetraparesi e tetraplegia non specificata: Lesione midollare spinale incompleta cronica
G82.19	Paraparesi e paraplegia spastica: non specificata	G82.59	Tetraparesi e tetraplegia non specificata: non specificata
G82.22	Paraparesi e paraplegia non specificata: Lesione midollare spinale completa cronica	G95.1	Mielopatie vascolari
G82.23	Paraparesi e paraplegia non specificata: Lesione midollare spinale incompleta cronica	G95.2	Compressione midollare non specificata
G82.29	Paraparesi e paraplegia non specificata: non specificata	G95.80	Cistoplegia con lesione neuronale alta [UMNL]
G82.32	Tetraparesi e tetraplegia flaccida: Lesione midollare spinale completa cronica	G95.81	Cistoplegia con lesione neuronale bassa [LMNL]
G82.33	Tetraparesi e tetraplegia flaccida: Lesione midollare spinale incompleta cronica	G95.9	Malattia del midollo spinale non specificata
		P11.51	Trauma da parto della colonna vertebrale e del midollo spinale: Con paraplegia cronica

Diagnosi principale I68-3

M46.00	Entesopatia vertebrale: Localizzazioni multiple della colonna vertebrale	M46.88	Altra spondilopatia infiammatoria specificata: Zona sacrale e sacrococcigea
M46.01	Entesopatia vertebrale: Zona occipito-atlanto-assiale	M46.89	Altra spondilopatia infiammatoria specificata: Zona non precisata
M46.02	Entesopatia vertebrale: Zona cervicale	M46.90	Spondilopatia infiammatoria non specificata: Localizzazioni multiple della colonna vertebrale
M46.03	Entesopatia vertebrale: Zona cervicodorsale	M46.91	Spondilopatia infiammatoria non specificata: Zona occipito-atlanto-assiale
M46.04	Entesopatia vertebrale: Zona dorsale	M46.92	Spondilopatia infiammatoria non specificata: Zona cervicale
M46.05	Entesopatia vertebrale: Zona dorsolombare	M46.93	Spondilopatia infiammatoria non specificata: Zona cervicodorsale
M46.06	Entesopatia vertebrale: Zona lombare	M46.94	Spondilopatia infiammatoria non specificata: Zona dorsale
M46.07	Entesopatia vertebrale: Zona lombosacrale	M46.95	Spondilopatia infiammatoria non specificata: Zona dorsolombare
M46.08	Entesopatia vertebrale: Zona sacrale e sacrococcigea	M46.96	Spondilopatia infiammatoria non specificata: Zona lombare
M46.09	Entesopatia vertebrale: Zona non precisata	M46.97	Spondilopatia infiammatoria non specificata: Zona lombosacrale
M46.1	Sacroileite non classificata altrove	M46.98	Spondilopatia infiammatoria non specificata: Zona sacrale e sacrococcigea
M46.40	Discite non specificata: Localizzazioni multiple della colonna vertebrale	M46.99	Spondilopatia infiammatoria non specificata: Zona non precisata
M46.41	Discite non specificata: Zona occipito-atlanto-assiale	S12.0	Frattura della prima vertebra cervicale
M46.42	Discite non specificata: Zona cervicale	S12.1	Frattura della seconda vertebra cervicale
M46.43	Discite non specificata: Zona cervicodorsale	S12.21	Frattura della terza vertebra cervicale
M46.44	Discite non specificata: Zona dorsale	S12.22	Frattura della quarta vertebra cervicale
M46.45	Discite non specificata: Zona dorsolombare	S12.23	Frattura della quinta vertebra cervicale
M46.46	Discite non specificata: Zona lombare	S12.24	Frattura della sesta vertebra cervicale
M46.47	Discite non specificata: Zona lombosacrale	S12.25	Frattura della settima vertebra cervicale
M46.48	Discite non specificata: Zona sacrale e sacrococcigea	S12.7	Fratture multiple della colonna cervicale
M46.49	Discite non specificata: Zona non precisata	S12.9	Frattura del collo, parte non specificata
M46.50	Altre spondilopatie infettive: Localizzazioni multiple della colonna vertebrale	S13.0	Rottura traumatica di disco intervertebrale cervicale
M46.51	Altre spondilopatie infettive: Zona occipito-atlanto-assiale	S13.10	Lussazione di vertebra cervicale: Livello non specificato
M46.52	Altre spondilopatie infettive: Zona cervicale	S13.11	Lussazione di vertebra cervicale: C1/C2
M46.53	Altre spondilopatie infettive: Zona cervicodorsale	S13.12	Lussazione di vertebra cervicale: C2/C3
M46.54	Altre spondilopatie infettive: Zona dorsale	S13.13	Lussazione di vertebra cervicale: C3/C4
M46.55	Altre spondilopatie infettive: Zona dorsolombare	S13.14	Lussazione di vertebra cervicale: C4/C5
M46.56	Altre spondilopatie infettive: Zona lombare	S13.15	Lussazione di vertebra cervicale: C5/C6
M46.57	Altre spondilopatie infettive: Zona lombosacrale	S13.16	Lussazione di vertebra cervicale: C6/C7
M46.58	Altre spondilopatie infettive: Zona sacrale e sacrococcigea	S13.17	Lussazione di vertebra cervicale: C7/D1
M46.59	Altre spondilopatie infettive: Zona non precisata	S13.18	Lussazione di vertebra cervicale: Altro
M46.80	Altra spondilopatia infiammatoria specificata: Localizzazioni multiple della colonna vertebrale	S13.2	Lussazione di altra e non specificata parte del collo
M46.81	Altra spondilopatia infiammatoria specificata: Zona occipito-atlanto-assiale	S13.3	Lussazioni multiple del collo
M46.82	Altra spondilopatia infiammatoria specificata: Zona cervicale	S13.4	Distorsione e distrazione della colonna cervicale
M46.83	Altra spondilopatia infiammatoria specificata: Zona cervicodorsale	S13.6	Distorsione e distrazione di articolazioni e legamenti di altra e non specificata parte del collo
M46.84	Altra spondilopatia infiammatoria specificata: Zona dorsale	S22.00	Frattura di vertebra dorsale: Livello non specificato
M46.85	Altra spondilopatia infiammatoria specificata: Zona dorsolombare	S22.01	Frattura di vertebra dorsale: D1 e D2
M46.86	Altra spondilopatia infiammatoria specificata: Zona lombare	S22.02	Frattura di vertebra dorsale: D3 e D4
M46.87	Altra spondilopatia infiammatoria specificata: Zona lombosacrale	S22.03	Frattura di vertebra dorsale: D5 e D6
		S22.04	Frattura di vertebra dorsale: D7 e D8

S22.05	Frattura di vertebra dorsale: D9 e D10	S33.0	Rottura traumatica di disco intervertebrale lombare
S22.06	Frattura di vertebra dorsale: D11 e D12	S33.10	Lussazione di vertebra lombare: Livello non specificato
S22.1	Fratture multiple della colonna dorsale	S33.11	Lussazione di vertebra lombare: L1/L2
S23.0	Rottura traumatica di disco intervertebrale toracico	S33.12	Lussazione di vertebra lombare: L2/L3
S23.10	Lussazione di vertebra dorsale: Livello non specificato	S33.13	Lussazione di vertebra lombare: L3/L4
S23.11	Lussazione di vertebra dorsale: D1/D2 e D2/D3	S33.14	Lussazione di vertebra lombare: L4/L5
S23.12	Lussazione di vertebra dorsale: D3/D4 e D4/D5	S33.15	Lussazione di vertebra lombare: L5/S1
S23.13	Lussazione di vertebra dorsale: D5/D6 e D6/D7	S33.2	Lussazione delle articolazioni sacroiliache e sacrococcigea
S23.14	Lussazione di vertebra dorsale: D7/D8 e D8/D9	S33.3	Lussazione di altre e non specificate parti della colonna vertebrale lombare e della pelvi
S23.15	Lussazione di vertebra dorsale: D9/D10 e D10/D11	S33.4	Rottura traumatica della sinfisi pubica
S23.16	Lussazione di vertebra dorsale: D11/D12	S33.50	Distorsione e distrazione della colonna vertebrale lombare, non specificata
S23.17	Lussazione di vertebra dorsale: D12/L1	S33.51	Distorsione e distrazione dell'articolazione lombosacrale e suoi legamenti
S23.3	Distorsione e distrazione della colonna dorsale	S33.6	Distorsione e distrazione dell'articolazione sacroiliaca
S32.00	Frattura di vertebra lombare: Livello non specificato	S33.7	Distorsione e distrazione di altre e non specificate parti della colonna vertebrale lombare e della pelvi
S32.01	Frattura di vertebra lombare: L1	S39.0	Traumatismo di muscoli e di tendini dell'addome, della regione lombosacrale e della pelvi
S32.02	Frattura di vertebra lombare: L2	T08.0	Frattura della colonna vertebrale, livello non specificato: chiusa
S32.03	Frattura di vertebra lombare: L3	T08.1	Frattura della colonna vertebrale, livello non specificato: aperta
S32.04	Frattura di vertebra lombare: L4		
S32.05	Frattura di vertebra lombare: L5		
S32.1	Frattura del sacro		
S32.2	Frattura del coccige		
S32.82	Frattura: Colonna lombare e sacro, parte non specificata		

Diagnosi principale I68-4

M46.40	Discite non specificata: Localizzazioni multiple della colonna vertebrale	M46.50	Altre spondilopatie infettive: Localizzazioni multiple della colonna vertebrale
M46.41	Discite non specificata: Zona occipito-atlanto-assiale	M46.51	Altre spondilopatie infettive: Zona occipito-atlanto-assiale
M46.42	Discite non specificata: Zona cervicale	M46.52	Altre spondilopatie infettive: Zona cervicale
M46.43	Discite non specificata: Zona cervicodorsale	M46.53	Altre spondilopatie infettive: Zona cervicodorsale
M46.44	Discite non specificata: Zona dorsale	M46.54	Altre spondilopatie infettive: Zona dorsale
M46.45	Discite non specificata: Zona dorsolombare	M46.55	Altre spondilopatie infettive: Zona dorsolombare
M46.46	Discite non specificata: Zona lombare	M46.56	Altre spondilopatie infettive: Zona lombare
M46.47	Discite non specificata: Zona lombosacrale	M46.57	Altre spondilopatie infettive: Zona lombosacrale
M46.48	Discite non specificata: Zona sacrale e sacrococcigea	M46.58	Altre spondilopatie infettive: Zona sacrale e sacrococcigea
M46.49	Discite non specificata: Zona non precisata	M46.59	Altre spondilopatie infettive: Zona non precisata

Diagnosi principale I68-5

S72.40	Frattura dell'estremità distale del femore: Parte non specificata	S72.44	Frattura dell'estremità distale del femore: Intercondiloidea
S72.41	Frattura dell'estremità distale del femore: Condilo (laterale) (mediale)	S72.8	Fratture di altre parti del femore
S72.42	Frattura dell'estremità distale del femore: Epifisi, epifisiolisi	S72.9	Frattura del femore, parte non specificata
S72.43	Frattura dell'estremità distale del femore: Sovracondiloidea		

ADRG I69

Malattie delloso e artropatie specifiche

Diagnosi principale nella tabella I69-1

DRG I69Z

Malattie dell'osso e artropatie specifiche

Diagnosi principale I69-1

E55.0	Rachitismo attivo	M05.83	Altra artrite reumatoide sieropositiva: avambraccio
M02.10	Artropatia post-dissenterica: Localizzazioni multiple	M05.84	Altra artrite reumatoide sieropositiva: mano
M02.11	Artropatia post-dissenterica: area spalla	M05.85	Altra artrite reumatoide sieropositiva: coscia
M02.12	Artropatia post-dissenterica: braccio	M05.86	Altra artrite reumatoide sieropositiva: gamba
M02.13	Artropatia post-dissenterica: avambraccio	M05.87	Altra artrite reumatoide sieropositiva: caviglia e piede
M02.14	Artropatia post-dissenterica: mano	M05.88	Altra artrite reumatoide sieropositiva: Altre localizzazioni
M02.15	Artropatia post-dissenterica: coscia	M05.89	Altra artrite reumatoide sieropositiva: Localizzazione non precisata
M02.16	Artropatia post-dissenterica: gamba	M05.90	Artrite reumatoide sieropositiva non specificata: Localizzazioni multiple
M02.17	Artropatia post-dissenterica: caviglia e piede	M05.91	Artrite reumatoide sieropositiva non specificata: area spalla
M02.18	Artropatia post-dissenterica: Altre localizzazioni	M05.92	Artrite reumatoide sieropositiva non specificata: braccio
M02.19	Artropatia post-dissenterica: Localizzazione non precisata	M05.93	Artrite reumatoide sieropositiva non specificata: avambraccio
M05.80	Altra artrite reumatoide sieropositiva: Localizzazioni multiple	M05.94	Artrite reumatoide sieropositiva non specificata: mano
M05.81	Altra artrite reumatoide sieropositiva: area spalla		
M05.82	Altra artrite reumatoide sieropositiva: braccio		

M05.95	Artrite reumatoide sieropositiva non specificata: coscia	M10.23	Gotta indotta da farmaci: avambraccio
M05.96	Artrite reumatoide sieropositiva non specificata: gamba	M10.24	Gotta indotta da farmaci: mano
M05.97	Artrite reumatoide sieropositiva non specificata: caviglia e piede	M10.25	Gotta indotta da farmaci: coscia
M05.98	Artrite reumatoide sieropositiva non specificata: Altre localizzazioni	M10.26	Gotta indotta da farmaci: gamba
M05.99	Artrite reumatoide sieropositiva non specificata: Localizzazione non precisata	M10.27	Gotta indotta da farmaci: caviglia e piede
M06.00	Artrite reumatoide sieronegativa: Localizzazioni multiple	M10.28	Gotta indotta da farmaci: Altre localizzazioni
M06.01	Artrite reumatoide sieronegativa: area spalla	M10.29	Gotta indotta da farmaci: Localizzazione non precisata
M06.02	Artrite reumatoide sieronegativa: braccio	M10.40	Altra gotta secondaria: Localizzazioni multiple
M06.03	Artrite reumatoide sieronegativa: avambraccio	M10.41	Altra gotta secondaria: area spalla
M06.04	Artrite reumatoide sieronegativa: mano	M10.42	Altra gotta secondaria: braccio
M06.05	Artrite reumatoide sieronegativa: coscia	M10.43	Altra gotta secondaria: avambraccio
M06.06	Artrite reumatoide sieronegativa: gamba	M10.44	Altra gotta secondaria: mano
M06.07	Artrite reumatoide sieronegativa: caviglia e piede	M10.45	Altra gotta secondaria: coscia
M06.08	Artrite reumatoide sieronegativa: Altre localizzazioni	M10.46	Altra gotta secondaria: gamba
M06.09	Artrite reumatoide sieronegativa: Localizzazione non precisata	M10.47	Altra gotta secondaria: caviglia e piede
M06.20	Borsite reumatoide: Localizzazioni multiple	M10.48	Altra gotta secondaria: Altre localizzazioni
M06.21	Borsite reumatoide: area spalla	M10.49	Altra gotta secondaria: Localizzazione non precisata
M06.22	Borsite reumatoide: braccio	M10.90	Gotta non specificata: Localizzazioni multiple
M06.23	Borsite reumatoide: avambraccio	M10.91	Gotta non specificata: area spalla
M06.24	Borsite reumatoide: mano	M10.92	Gotta non specificata: braccio
M06.25	Borsite reumatoide: coscia	M10.93	Gotta non specificata: avambraccio
M06.26	Borsite reumatoide: gamba	M10.94	Gotta non specificata: mano
M06.27	Borsite reumatoide: caviglia e piede	M10.95	Gotta non specificata: coscia
M06.28	Borsite reumatoide: Altre localizzazioni	M10.96	Gotta non specificata: gamba
M06.29	Borsite reumatoide: Localizzazione non precisata	M10.97	Gotta non specificata: caviglia e piede
M06.40	Poliartropatia infiammatoria: Localizzazioni multiple	M10.98	Gotta non specificata: Altre localizzazioni
M06.41	Poliartropatia infiammatoria: area spalla	M10.99	Gotta non specificata: Localizzazione non precisata
M06.42	Poliartropatia infiammatoria: braccio	M11.00	Malattia da deposito di cristalli di idrossiapatite: Localizzazioni multiple
M06.43	Poliartropatia infiammatoria: avambraccio	M11.01	Malattia da deposito di cristalli di idrossiapatite: area spalla
M06.44	Poliartropatia infiammatoria: mano	M11.02	Malattia da deposito di cristalli di idrossiapatite: braccio
M06.45	Poliartropatia infiammatoria: coscia	M11.03	Malattia da deposito di cristalli di idrossiapatite: avambraccio
M06.46	Poliartropatia infiammatoria: gamba	M11.04	Malattia da deposito di cristalli di idrossiapatite: mano
M06.47	Poliartropatia infiammatoria: caviglia e piede	M11.05	Malattia da deposito di cristalli di idrossiapatite: coscia
M06.48	Poliartropatia infiammatoria: Altre localizzazioni	M11.06	Malattia da deposito di cristalli di idrossiapatite: gamba
M06.49	Poliartropatia infiammatoria: Localizzazione non precisata	M11.07	Malattia da deposito di cristalli di idrossiapatite: caviglia e piede
M06.80	Altra artrite reumatoide specificata: Localizzazioni multiple	M11.08	Malattia da deposito di cristalli di idrossiapatite: Altre localizzazioni
M06.81	Altra artrite reumatoide specificata: area spalla	M11.09	Malattia da deposito di cristalli di idrossiapatite: Localizzazione non precisata
M06.82	Altra artrite reumatoide specificata: braccio	M11.10	Condrocalsinosi familiare: Localizzazioni multiple
M06.83	Altra artrite reumatoide specificata: avambraccio	M11.11	Condrocalsinosi familiare: area spalla
M06.84	Altra artrite reumatoide specificata: mano	M11.12	Condrocalsinosi familiare: braccio
M06.85	Altra artrite reumatoide specificata: coscia	M11.13	Condrocalsinosi familiare: avambraccio
M06.86	Altra artrite reumatoide specificata: gamba	M11.14	Condrocalsinosi familiare: mano
M06.87	Altra artrite reumatoide specificata: caviglia e piede	M11.15	Condrocalsinosi familiare: coscia
M06.88	Altra artrite reumatoide specificata: Altre localizzazioni	M11.16	Condrocalsinosi familiare: gamba
M06.89	Altra artrite reumatoide specificata: Localizzazione non precisata	M11.17	Condrocalsinosi familiare: caviglia e piede
M06.90	Artrite reumatoide non specificata: Localizzazioni multiple	M11.18	Condrocalsinosi familiare: Altre localizzazioni
M06.91	Artrite reumatoide non specificata: area spalla	M11.19	Condrocalsinosi familiare: Localizzazione non precisata
M06.92	Artrite reumatoide non specificata: braccio	M11.20	Altra condrocalsinosi: Localizzazioni multiple
M06.93	Artrite reumatoide non specificata: avambraccio	M11.21	Altra condrocalsinosi: area spalla
M06.94	Artrite reumatoide non specificata: mano	M11.22	Altra condrocalsinosi: braccio
M06.95	Artrite reumatoide non specificata: coscia	M11.23	Altra condrocalsinosi: avambraccio
M06.96	Artrite reumatoide non specificata: gamba	M11.24	Altra condrocalsinosi: mano
M06.97	Artrite reumatoide non specificata: caviglia e piede	M11.25	Altra condrocalsinosi: coscia
M06.98	Artrite reumatoide non specificata: Altre localizzazioni	M11.26	Altra condrocalsinosi: gamba
M06.99	Artrite reumatoide non specificata: Localizzazione non precisata	M11.27	Altra condrocalsinosi: caviglia e piede
M10.00	Gotta idiopatica: Localizzazioni multiple	M11.28	Altra condrocalsinosi: Altre localizzazioni
M10.01	Gotta idiopatica: area spalla	M11.29	Altra condrocalsinosi: Localizzazione non precisata
M10.02	Gotta idiopatica: braccio	M11.80	Altra artropatia, specificata, da microcristalli: Localizzazioni multiple
M10.03	Gotta idiopatica: avambraccio	M11.81	Altra artropatia, specificata, da microcristalli: area spalla
M10.04	Gotta idiopatica: mano	M11.82	Altra artropatia, specificata, da microcristalli: braccio
M10.05	Gotta idiopatica: coscia	M11.83	Altra artropatia, specificata, da microcristalli: avambraccio
M10.06	Gotta idiopatica: gamba	M11.84	Altra artropatia, specificata, da microcristalli: mano
M10.07	Gotta idiopatica: caviglia e piede	M11.85	Altra artropatia, specificata, da microcristalli: coscia
M10.08	Gotta idiopatica: Altre localizzazioni	M11.86	Altra artropatia, specificata, da microcristalli: gamba
M10.09	Gotta idiopatica: Localizzazione non precisata	M11.87	Altra artropatia, specificata, da microcristalli: caviglia e piede
M10.20	Gotta indotta da farmaci: Localizzazioni multiple	M11.88	Altra artropatia, specificata, da microcristalli: Altre localizzazioni
M10.21	Gotta indotta da farmaci: area spalla		
M10.22	Gotta indotta da farmaci: braccio		

M11.89	Altra artropatia, specificata, da microcristalli: Localizzazione non precisata	M12.53	Artropatia traumatica: avambraccio
M11.90	Artropatia da microcristalli non specificata: Localizzazioni multiple	M12.54	Artropatia traumatica: mano
M11.91	Artropatia da microcristalli non specificata: area spalla	M12.55	Artropatia traumatica: coscia
M11.92	Artropatia da microcristalli non specificata: braccio	M12.56	Artropatia traumatica: gamba
M11.93	Artropatia da microcristalli non specificata: avambraccio	M12.57	Artropatia traumatica: caviglia e piede
M11.94	Artropatia da microcristalli non specificata: mano	M12.58	Artropatia traumatica: Altre localizzazioni
M11.95	Artropatia da microcristalli non specificata: coscia	M12.59	Artropatia traumatica: Localizzazione non precisata
M11.96	Artropatia da microcristalli non specificata: gamba	M13.0	Poliartrite non specificata
M11.97	Artropatia da microcristalli non specificata: caviglia e piede	M15.0	(Osteo)artrosi generalizzata primaria
M11.98	Artropatia da microcristalli non specificata: Altre localizzazioni	M15.1	Noduli di Heberden (con artropatia)
M11.99	Artropatia da microcristalli non specificata: Localizzazione non precisata	M15.2	Noduli di Bouchard (con artropatia)
M12.00	Artropatia cronica post-reumatica [Jaccoud]: Localizzazioni multiple	M15.3	Artrosi secondaria multipla
M12.01	Artropatia cronica post-reumatica [Jaccoud]: area spalla	M15.4	(Osteo)artrosi erosiva
M12.02	Artropatia cronica post-reumatica [Jaccoud]: braccio	M15.9	Poliartrosi non specificata
M12.03	Artropatia cronica post-reumatica [Jaccoud]: avambraccio	M16.0	Coxartrosi primaria bilaterale
M12.04	Artropatia cronica post-reumatica [Jaccoud]: mano	M16.1	Altra coxartrosi primaria
M12.05	Artropatia cronica post-reumatica [Jaccoud]: coscia	M16.2	Coxartrosi bilaterale da displasia
M12.06	Artropatia cronica post-reumatica [Jaccoud]: gamba	M16.3	Altra coxartrosi displasica
M12.07	Artropatia cronica post-reumatica [Jaccoud]: caviglia e piede	M16.4	Coxartrosi bilaterale post-traumatica
M12.08	Artropatia cronica post-reumatica [Jaccoud]: Altre localizzazioni	M16.5	Altra coxartrosi post-traumatica
M12.09	Artropatia cronica post-reumatica [Jaccoud]: Localizzazione non precisata	M16.6	Altra coxartrosi secondaria bilaterale
M12.10	Malattia di Kaschin-Beck: Localizzazioni multiple	M16.7	Altra coxartrosi secondaria
M12.11	Malattia di Kaschin-Beck: area spalla	M16.9	Coxartrosi non specificata
M12.12	Malattia di Kaschin-Beck: braccio	M17.0	Gonartrosi primaria bilaterale
M12.13	Malattia di Kaschin-Beck: avambraccio	M17.1	Altra gonartrosi primaria
M12.14	Malattia di Kaschin-Beck: mano	M17.2	Gonartrosi post-traumatica bilaterale
M12.15	Malattia di Kaschin-Beck: coscia	M17.3	Altre gonartrosi post-traumatiche
M12.16	Malattia di Kaschin-Beck: gamba	M17.4	Altra gonartrosi secondaria bilaterale
M12.17	Malattia di Kaschin-Beck: caviglia e piede	M17.5	Altra gonartrosi secondaria
M12.18	Malattia di Kaschin-Beck: Altre localizzazioni	M17.9	Gonartrosi non specificata
M12.19	Malattia di Kaschin-Beck: Localizzazione non precisata	M18.0	Artrosi primaria della prima articolazione carpometacarpica bilaterale (rizartrosi)
M12.20	Sinovite villonodulare (pigmentata): Localizzazioni multiple	M18.1	Altra artrosi primaria della prima articolazione carpometacarpica
M12.21	Sinovite villonodulare (pigmentata): area spalla	M18.2	Artrosi post-traumatica bilaterale della prima articolazione carpometacarpica
M12.22	Sinovite villonodulare (pigmentata): braccio	M18.3	Altra artrosi post-traumatica della prima articolazione carpometacarpica
M12.23	Sinovite villonodulare (pigmentata): avambraccio	M18.4	Altra artrosi secondaria bilaterale della prima articolazione carpometacarpica
M12.24	Sinovite villonodulare (pigmentata): mano	M18.5	Altra artrosi secondaria della prima articolazione carpometacarpica
M12.25	Sinovite villonodulare (pigmentata): coscia	M18.9	Artrosi, non specificata, della prima articolazione carpometacarpica
M12.26	Sinovite villonodulare (pigmentata): gamba	M19.01	Artrosi primaria di altre articolazioni: area spalla
M12.27	Sinovite villonodulare (pigmentata): caviglia e piede	M19.02	Artrosi primaria di altre articolazioni: braccio
M12.28	Sinovite villonodulare (pigmentata): Altre localizzazioni	M19.03	Artrosi primaria di altre articolazioni: avambraccio
M12.29	Sinovite villonodulare (pigmentata): Localizzazione non precisata	M19.04	Artrosi primaria di altre articolazioni: mano
M12.30	Reumatismo palindromico: Localizzazioni multiple	M19.05	Artrosi primaria di altre articolazioni: coscia
M12.31	Reumatismo palindromico: area spalla	M19.07	Artrosi primaria di altre articolazioni: caviglia e piede
M12.32	Reumatismo palindromico: braccio	M19.08	Artrosi primaria di altre articolazioni: Altre localizzazioni
M12.33	Reumatismo palindromico: avambraccio	M19.09	Artrosi primaria di altre articolazioni: Localizzazione non precisata
M12.34	Reumatismo palindromico: mano	M19.11	Artrosi post-traumatica di altre articolazioni: area spalla
M12.35	Reumatismo palindromico: coscia	M19.12	Artrosi post-traumatica di altre articolazioni: braccio
M12.36	Reumatismo palindromico: gamba	M19.13	Artrosi post-traumatica di altre articolazioni: avambraccio
M12.37	Reumatismo palindromico: caviglia e piede	M19.14	Artrosi post-traumatica di altre articolazioni: mano
M12.38	Reumatismo palindromico: Altre localizzazioni	M19.15	Artrosi post-traumatica di altre articolazioni: coscia
M12.39	Reumatismo palindromico: Localizzazione non precisata	M19.17	Artrosi post-traumatica di altre articolazioni: caviglia e piede
M12.40	Idrartrosi intermittente: Localizzazioni multiple	M19.18	Artrosi post-traumatica di altre articolazioni: Altre localizzazioni
M12.41	Idrartrosi intermittente: area spalla	M19.19	Artrosi post-traumatica di altre articolazioni: Localizzazione non precisata
M12.42	Idrartrosi intermittente: braccio	M19.21	Artrosi secondaria di altre articolazioni: area spalla
M12.43	Idrartrosi intermittente: avambraccio	M19.22	Artrosi secondaria di altre articolazioni: braccio
M12.44	Idrartrosi intermittente: mano	M19.23	Artrosi secondaria di altre articolazioni: avambraccio
M12.45	Idrartrosi intermittente: coscia	M19.24	Artrosi secondaria di altre articolazioni: mano
M12.46	Idrartrosi intermittente: gamba	M19.25	Artrosi secondaria di altre articolazioni: coscia
M12.47	Idrartrosi intermittente: caviglia e piede	M19.27	Artrosi secondaria di altre articolazioni: caviglia e piede
M12.48	Idrartrosi intermittente: Altre localizzazioni	M19.28	Artrosi secondaria di altre articolazioni: Altre localizzazioni
M12.49	Idrartrosi intermittente: Localizzazione non precisata	M19.29	Artrosi secondaria di altre articolazioni: Localizzazione non precisata
M12.50	Artropatia traumatica: Localizzazioni multiple	M19.81	Altra artrosi specificata: area spalla
M12.51	Artropatia traumatica: area spalla		
M12.52	Artropatia traumatica: braccio		

M19.82	Altra artrosi specificata: braccio	M42.98	Osteocondrosi vertebrale non specificata: Zona sacrale e sacrococcigea
M19.83	Altra artrosi specificata: avambraccio		
M19.84	Altra artrosi specificata: mano	M42.99	Osteocondrosi vertebrale non specificata: Zona non precisata
M19.85	Altra artrosi specificata: coscia	M80.00	Osteoporosi post-menopausale con frattura patologica: Localizzazioni multiple
M19.87	Altra artrosi specificata: caviglia e piede		
M19.88	Altra artrosi specificata: Altre localizzazioni	M80.01	Osteoporosi post-menopausale con frattura patologica: area spalla
M19.89	Altra artrosi specificata: Localizzazione non precisata		
M19.91	Artrosi non specificata: area spalla	M80.02	Osteoporosi post-menopausale con frattura patologica: braccio
M19.92	Artrosi non specificata: braccio	M80.03	Osteoporosi post-menopausale con frattura patologica: avambraccio
M19.93	Artrosi non specificata: avambraccio		
M19.94	Artrosi non specificata: mano	M80.04	Osteoporosi post-menopausale con frattura patologica: mano
M19.95	Artrosi non specificata: coscia	M80.05	Osteoporosi post-menopausale con frattura patologica: coscia
M19.97	Artrosi non specificata: caviglia e piede	M80.06	Osteoporosi post-menopausale con frattura patologica: gamba
M19.98	Artrosi non specificata: Altre localizzazioni	M80.07	Osteoporosi post-menopausale con frattura patologica: caviglia e piede
M19.99	Artrosi non specificata: Localizzazione non precisata		
M24.60	Anchilosi articolare: Localizzazioni multiple	M80.08	Osteoporosi post-menopausale con frattura patologica: Altre localizzazioni
M24.61	Anchilosi articolare: area spalla		
M24.62	Anchilosi articolare: braccio	M80.09	Osteoporosi post-menopausale con frattura patologica: Localizzazione non precisata
M24.63	Anchilosi articolare: avambraccio		
M24.64	Anchilosi articolare: mano	M80.10	Osteoporosi post-ovariectomia con frattura patologica: Localizzazioni multiple
M24.65	Anchilosi articolare: coscia		
M24.66	Anchilosi articolare: gamba	M80.11	Osteoporosi post-ovariectomia con frattura patologica: area spalla
M24.67	Anchilosi articolare: caviglia e piede		
M24.68	Anchilosi articolare: Altre localizzazioni	M80.12	Osteoporosi post-ovariectomia con frattura patologica: braccio
M24.69	Anchilosi articolare: Localizzazione non precisata	M80.13	Osteoporosi post-ovariectomia con frattura patologica: avambraccio
M25.00	Emartrosi: Localizzazioni multiple		
M25.01	Emartrosi: area spalla	M80.14	Osteoporosi post-ovariectomia con frattura patologica: mano
M25.02	Emartrosi: braccio	M80.15	Osteoporosi post-ovariectomia con frattura patologica: coscia
M25.03	Emartrosi: avambraccio	M80.16	Osteoporosi post-ovariectomia con frattura patologica: gamba
M25.04	Emartrosi: mano	M80.17	Osteoporosi post-ovariectomia con frattura patologica: caviglia e piede
M25.05	Emartrosi: coscia		
M25.06	Emartrosi: gamba	M80.18	Osteoporosi post-ovariectomia con frattura patologica: Altre localizzazioni
M25.07	Emartrosi: caviglia e piede		
M25.08	Emartrosi: Altre localizzazioni	M80.19	Osteoporosi post-ovariectomia con frattura patologica: Localizzazione non precisata
M25.09	Emartrosi: Localizzazione non precisata		
M42.00	Osteocondrosi vertebrale giovanile: Localizzazioni multiple della colonna vertebrale	M80.20	Osteoporosi da inattività con frattura patologica: Localizzazioni multiple
		M80.21	Osteoporosi da inattività con frattura patologica: area spalla
M42.01	Osteocondrosi vertebrale giovanile: Zona occipito-atlanto-assiale	M80.22	Osteoporosi da inattività con frattura patologica: braccio
		M80.23	Osteoporosi da inattività con frattura patologica: avambraccio
M42.02	Osteocondrosi vertebrale giovanile: Zona cervicale	M80.24	Osteoporosi da inattività con frattura patologica: mano
M42.03	Osteocondrosi vertebrale giovanile: Zona cervicodorsale	M80.25	Osteoporosi da inattività con frattura patologica: coscia
M42.04	Osteocondrosi vertebrale giovanile: Zona dorsale	M80.26	Osteoporosi da inattività con frattura patologica: gamba
M42.05	Osteocondrosi vertebrale giovanile: Zona dorsolombare	M80.27	Osteoporosi da inattività con frattura patologica: caviglia e piede
M42.06	Osteocondrosi vertebrale giovanile: Zona lombare	M80.28	Osteoporosi da inattività con frattura patologica: Altre localizzazioni
M42.07	Osteocondrosi vertebrale giovanile: Zona lombosacrale		
M42.08	Osteocondrosi vertebrale giovanile: Zona sacrale e sacrococcigea	M80.29	Osteoporosi da inattività con frattura patologica: Localizzazione non precisata
M42.09	Osteocondrosi vertebrale giovanile: Zona non precisata	M80.30	Osteoporosi da malassorbimento post-chirurgico con frattura patologica: Localizzazioni multiple
M42.10	Osteocondrosi vertebrale dell'adulto: Localizzazioni multiple della colonna vertebrale		
		M80.31	Osteoporosi da malassorbimento post-chirurgico con frattura patologica: area spalla
M42.11	Osteocondrosi vertebrale dell'adulto: Zona occipito-atlanto-assiale	M80.32	Osteoporosi da malassorbimento post-chirurgico con frattura patologica: braccio
M42.12	Osteocondrosi vertebrale dell'adulto: Zona cervicale		
M42.13	Osteocondrosi vertebrale dell'adulto: Zona cervicodorsale	M80.33	Osteoporosi da malassorbimento post-chirurgico con frattura patologica: avambraccio
M42.14	Osteocondrosi vertebrale dell'adulto: Zona dorsale		
M42.15	Osteocondrosi vertebrale dell'adulto: Zona dorsolombare	M80.34	Osteoporosi da malassorbimento post-chirurgico con frattura patologica: mano
M42.16	Osteocondrosi vertebrale dell'adulto: Zona lombare		
M42.17	Osteocondrosi vertebrale dell'adulto: Zona lombosacrale	M80.35	Osteoporosi da malassorbimento post-chirurgico con frattura patologica: coscia
M42.18	Osteocondrosi vertebrale dell'adulto: Zona sacrale e sacrococcigea	M80.36	Osteoporosi da malassorbimento post-chirurgico con frattura patologica: gamba
M42.19	Osteocondrosi vertebrale dell'adulto: Zona non precisata		
M42.90	Osteocondrosi vertebrale non specificata: Localizzazioni multiple della colonna vertebrale	M80.37	Osteoporosi da malassorbimento post-chirurgico con frattura patologica: caviglia e piede
M42.91	Osteocondrosi vertebrale non specificata: Zona occipito-atlanto-assiale	M80.38	Osteoporosi da malassorbimento post-chirurgico con frattura patologica: Altre localizzazioni
M42.92	Osteocondrosi vertebrale non specificata: Zona cervicale		
M42.93	Osteocondrosi vertebrale non specificata: Zona cervicodorsale	M80.39	Osteoporosi da malassorbimento post-chirurgico con frattura patologica: Localizzazione non precisata
M42.94	Osteocondrosi vertebrale non specificata: Zona dorsale		
M42.95	Osteocondrosi vertebrale non specificata: Zona dorsolombare	M80.40	Osteoporosi indotta da farmaci con frattura patologica: Localizzazioni multiple
M42.96	Osteocondrosi vertebrale non specificata: Zona lombare		
M42.97	Osteocondrosi vertebrale non specificata: Zona lombosacrale	M80.41	Osteoporosi indotta da farmaci con frattura patologica: area spalla

M80.42	Osteoporosi indotta da farmaci con frattura patologica: braccio	M81.20	Osteoporosi da inattività: Localizzazioni multiple
M80.43	Osteoporosi indotta da farmaci con frattura patologica: avambraccio	M81.21	Osteoporosi da inattività: area spalla
M80.44	Osteoporosi indotta da farmaci con frattura patologica: mano	M81.22	Osteoporosi da inattività: braccio
M80.45	Osteoporosi indotta da farmaci con frattura patologica: coscia	M81.23	Osteoporosi da inattività: avambraccio
M80.46	Osteoporosi indotta da farmaci con frattura patologica: gamba	M81.24	Osteoporosi da inattività: mano
M80.47	Osteoporosi indotta da farmaci con frattura patologica: caviglia e piede	M81.25	Osteoporosi da inattività: coscia
M80.48	Osteoporosi indotta da farmaci con frattura patologica: Altre localizzazioni	M81.26	Osteoporosi da inattività: gamba
M80.49	Osteoporosi indotta da farmaci con frattura patologica: Localizzazione non precisata	M81.27	Osteoporosi da inattività: caviglia e piede
M80.50	Osteoporosi idiopatica con frattura patologica: Localizzazioni multiple	M81.28	Osteoporosi da inattività: Altre localizzazioni
M80.51	Osteoporosi idiopatica con frattura patologica: area spalla	M81.29	Osteoporosi da inattività: Localizzazione non precisata
M80.52	Osteoporosi idiopatica con frattura patologica: braccio	M81.30	Osteoporosi da malassorbimento post-chirurgico: Localizzazioni multiple
M80.53	Osteoporosi idiopatica con frattura patologica: avambraccio	M81.31	Osteoporosi da malassorbimento post-chirurgico: area spalla
M80.54	Osteoporosi idiopatica con frattura patologica: mano	M81.32	Osteoporosi da malassorbimento post-chirurgico: braccio
M80.55	Osteoporosi idiopatica con frattura patologica: coscia	M81.33	Osteoporosi da malassorbimento post-chirurgico: avambraccio
M80.56	Osteoporosi idiopatica con frattura patologica: gamba	M81.34	Osteoporosi da malassorbimento post-chirurgico: mano
M80.57	Osteoporosi idiopatica con frattura patologica: caviglia e piede	M81.35	Osteoporosi da malassorbimento post-chirurgico: coscia
M80.58	Osteoporosi idiopatica con frattura patologica: Altre localizzazioni	M81.36	Osteoporosi da malassorbimento post-chirurgico: gamba
M80.59	Osteoporosi idiopatica con frattura patologica: Localizzazione non precisata	M81.37	Osteoporosi da malassorbimento post-chirurgico: caviglia e piede
M80.80	Altra osteoporosi con frattura patologica: Localizzazioni multiple	M81.38	Osteoporosi da malassorbimento post-chirurgico: Altre localizzazioni
M80.81	Altra osteoporosi con frattura patologica: area spalla	M81.39	Osteoporosi da malassorbimento post-chirurgico: Localizzazione non precisata
M80.82	Altra osteoporosi con frattura patologica: braccio	M81.40	Osteoporosi indotta da farmaco: Localizzazioni multiple
M80.83	Altra osteoporosi con frattura patologica: avambraccio	M81.41	Osteoporosi indotta da farmaco: area spalla
M80.84	Altra osteoporosi con frattura patologica: mano	M81.42	Osteoporosi indotta da farmaco: braccio
M80.85	Altra osteoporosi con frattura patologica: coscia	M81.43	Osteoporosi indotta da farmaco: avambraccio
M80.86	Altra osteoporosi con frattura patologica: gamba	M81.44	Osteoporosi indotta da farmaco: mano
M80.87	Altra osteoporosi con frattura patologica: caviglia e piede	M81.45	Osteoporosi indotta da farmaco: coscia
M80.88	Altra osteoporosi con frattura patologica: Altre localizzazioni	M81.46	Osteoporosi indotta da farmaco: gamba
M80.89	Altra osteoporosi con frattura patologica: Localizzazione non precisata	M81.47	Osteoporosi indotta da farmaco: caviglia e piede
M80.90	Osteoporosi con frattura patologica, non specificata: Localizzazioni multiple	M81.48	Osteoporosi indotta da farmaco: Altre localizzazioni
M80.91	Osteoporosi con frattura patologica, non specificata: area spalla	M81.49	Osteoporosi indotta da farmaco: Localizzazione non precisata
M80.92	Osteoporosi con frattura patologica, non specificata: braccio	M81.50	Osteoporosi idiopatica: Localizzazioni multiple
M80.93	Osteoporosi con frattura patologica, non specificata: avambraccio	M81.51	Osteoporosi idiopatica: area spalla
M80.94	Osteoporosi con frattura patologica, non specificata: mano	M81.52	Osteoporosi idiopatica: braccio
M80.95	Osteoporosi con frattura patologica, non specificata: coscia	M81.53	Osteoporosi idiopatica: avambraccio
M80.96	Osteoporosi con frattura patologica, non specificata: gamba	M81.54	Osteoporosi idiopatica: mano
M80.97	Osteoporosi con frattura patologica, non specificata: caviglia e piede	M81.55	Osteoporosi idiopatica: coscia
M80.98	Osteoporosi con frattura patologica, non specificata: Altre localizzazioni	M81.56	Osteoporosi idiopatica: gamba
M80.99	Osteoporosi con frattura patologica, non specificata: Localizzazione non precisata	M81.57	Osteoporosi idiopatica: caviglia e piede
M81.00	Osteoporosi post-menopausale: Localizzazioni multiple	M81.58	Osteoporosi idiopatica: Altre localizzazioni
M81.01	Osteoporosi post-menopausale: area spalla	M81.59	Osteoporosi idiopatica: Localizzazione non precisata
M81.02	Osteoporosi post-menopausale: braccio	M81.60	Osteoporosi localizzata [Lequesne]: Localizzazioni multiple
M81.03	Osteoporosi post-menopausale: avambraccio	M81.65	Osteoporosi localizzata [Lequesne]: coscia
M81.04	Osteoporosi post-menopausale: mano	M81.66	Osteoporosi localizzata [Lequesne]: gamba
M81.05	Osteoporosi post-menopausale: coscia	M81.67	Osteoporosi localizzata [Lequesne]: caviglia e piede
M81.06	Osteoporosi post-menopausale: gamba	M81.69	Osteoporosi localizzata [Lequesne]: Localizzazione non precisata
M81.07	Osteoporosi post-menopausale: caviglia e piede	M81.80	Altra osteoporosi: Localizzazioni multiple
M81.08	Osteoporosi post-menopausale: Altre localizzazioni	M81.81	Altra osteoporosi: area spalla
M81.09	Osteoporosi post-menopausale: Localizzazione non precisata	M81.82	Altra osteoporosi: braccio
M81.10	Osteoporosi post-ovariectomia: Localizzazioni multiple	M81.83	Altra osteoporosi: avambraccio
M81.11	Osteoporosi post-ovariectomia: area spalla	M81.84	Altra osteoporosi: mano
M81.12	Osteoporosi post-ovariectomia: braccio	M81.85	Altra osteoporosi: coscia
M81.13	Osteoporosi post-ovariectomia: avambraccio	M81.86	Altra osteoporosi: gamba
M81.14	Osteoporosi post-ovariectomia: mano	M81.87	Altra osteoporosi: caviglia e piede
M81.15	Osteoporosi post-ovariectomia: coscia	M81.88	Altra osteoporosi: Altre localizzazioni
M81.16	Osteoporosi post-ovariectomia: gamba	M81.89	Altra osteoporosi: Localizzazione non precisata
M81.17	Osteoporosi post-ovariectomia: caviglia e piede	M81.90	Osteoporosi non specificata: Localizzazioni multiple
M81.18	Osteoporosi post-ovariectomia: Altre localizzazioni	M81.91	Osteoporosi non specificata: area spalla
M81.19	Osteoporosi post-ovariectomia: Localizzazione non precisata	M81.92	Osteoporosi non specificata: braccio
		M81.93	Osteoporosi non specificata: avambraccio
		M81.94	Osteoporosi non specificata: mano
		M81.95	Osteoporosi non specificata: coscia
		M81.96	Osteoporosi non specificata: gamba
		M81.97	Osteoporosi non specificata: caviglia e piede
		M81.98	Osteoporosi non specificata: Altre localizzazioni
		M81.99	Osteoporosi non specificata: Localizzazione non precisata

M83.00	Osteomalacia puerperale: Localizzazioni multiple	M83.83	Altra osteomalacia dell'adulto: avambraccio
M83.01	Osteomalacia puerperale: area spalla	M83.84	Altra osteomalacia dell'adulto: mano
M83.02	Osteomalacia puerperale: braccio	M83.85	Altra osteomalacia dell'adulto: coscia
M83.03	Osteomalacia puerperale: avambraccio	M83.86	Altra osteomalacia dell'adulto: gamba
M83.04	Osteomalacia puerperale: mano	M83.87	Altra osteomalacia dell'adulto: caviglia e piede
M83.05	Osteomalacia puerperale: coscia	M83.88	Altra osteomalacia dell'adulto: Altre localizzazioni
M83.06	Osteomalacia puerperale: gamba	M83.89	Altra osteomalacia dell'adulto: Localizzazione non precisata
M83.07	Osteomalacia puerperale: caviglia e piede	M83.90	Osteomalacia dell'adulto non specificata: Localizzazioni multiple
M83.08	Osteomalacia puerperale: Altre localizzazioni	M83.91	Osteomalacia dell'adulto non specificata: area spalla
M83.09	Osteomalacia puerperale: Localizzazione non precisata	M83.92	Osteomalacia dell'adulto non specificata: braccio
M83.10	Osteomalacia senile: Localizzazioni multiple	M83.93	Osteomalacia dell'adulto non specificata: avambraccio
M83.11	Osteomalacia senile: area spalla	M83.94	Osteomalacia dell'adulto non specificata: mano
M83.12	Osteomalacia senile: braccio	M83.95	Osteomalacia dell'adulto non specificata: coscia
M83.13	Osteomalacia senile: avambraccio	M83.96	Osteomalacia dell'adulto non specificata: gamba
M83.14	Osteomalacia senile: mano	M83.97	Osteomalacia dell'adulto non specificata: caviglia e piede
M83.15	Osteomalacia senile: coscia	M83.98	Osteomalacia dell'adulto non specificata: Altre localizzazioni
M83.16	Osteomalacia senile: gamba	M83.99	Osteomalacia dell'adulto non specificata: Localizzazione non precisata
M83.17	Osteomalacia senile: caviglia e piede	M85.00	Displasia fibrosa (monostotica): Localizzazioni multiple
M83.18	Osteomalacia senile: Altre localizzazioni	M85.01	Displasia fibrosa (monostotica): area spalla
M83.19	Osteomalacia senile: Localizzazione non precisata	M85.02	Displasia fibrosa (monostotica): braccio
M83.20	Osteomalacia dell'adulto da malassorbimento: Localizzazioni multiple	M85.03	Displasia fibrosa (monostotica): avambraccio
M83.21	Osteomalacia dell'adulto da malassorbimento: area spalla	M85.04	Displasia fibrosa (monostotica): mano
M83.22	Osteomalacia dell'adulto da malassorbimento: braccio	M85.05	Displasia fibrosa (monostotica): coscia
M83.23	Osteomalacia dell'adulto da malassorbimento: avambraccio	M85.06	Displasia fibrosa (monostotica): gamba
M83.24	Osteomalacia dell'adulto da malassorbimento: mano	M85.07	Displasia fibrosa (monostotica): caviglia e piede
M83.25	Osteomalacia dell'adulto da malassorbimento: coscia	M85.08	Displasia fibrosa (monostotica): Altre localizzazioni
M83.26	Osteomalacia dell'adulto da malassorbimento: gamba	M85.09	Displasia fibrosa (monostotica): Localizzazione non precisata
M83.27	Osteomalacia dell'adulto da malassorbimento: caviglia e piede	M85.30	Osteite condensante: Localizzazioni multiple
M83.28	Osteomalacia dell'adulto da malassorbimento: Altre localizzazioni	M85.31	Osteite condensante: area spalla
M83.29	Osteomalacia dell'adulto da malassorbimento: Localizzazione non precisata	M85.32	Osteite condensante: braccio
M83.30	Osteomalacia dell'adulto da malnutrizione: Localizzazioni multiple	M85.33	Osteite condensante: avambraccio
M83.31	Osteomalacia dell'adulto da malnutrizione: area spalla	M85.34	Osteite condensante: mano
M83.32	Osteomalacia dell'adulto da malnutrizione: braccio	M85.35	Osteite condensante: coscia
M83.33	Osteomalacia dell'adulto da malnutrizione: avambraccio	M85.36	Osteite condensante: gamba
M83.34	Osteomalacia dell'adulto da malnutrizione: mano	M85.37	Osteite condensante: caviglia e piede
M83.35	Osteomalacia dell'adulto da malnutrizione: coscia	M85.38	Osteite condensante: Altre localizzazioni
M83.36	Osteomalacia dell'adulto da malnutrizione: gamba	M85.39	Osteite condensante: Localizzazione non precisata
M83.37	Osteomalacia dell'adulto da malnutrizione: caviglia e piede	M85.40	Cisti ossea solitaria: Localizzazioni multiple
M83.38	Osteomalacia dell'adulto da malnutrizione: Altre localizzazioni	M85.41	Cisti ossea solitaria: area spalla
M83.39	Osteomalacia dell'adulto da malnutrizione: Localizzazione non precisata	M85.42	Cisti ossea solitaria: braccio
M83.40	Malattia delle ossa da alluminio: Localizzazioni multiple	M85.43	Cisti ossea solitaria: avambraccio
M83.41	Malattia delle ossa da alluminio: area spalla	M85.44	Cisti ossea solitaria: mano
M83.42	Malattia delle ossa da alluminio: braccio	M85.45	Cisti ossea solitaria: coscia
M83.43	Malattia delle ossa da alluminio: avambraccio	M85.46	Cisti ossea solitaria: gamba
M83.44	Malattia delle ossa da alluminio: mano	M85.47	Cisti ossea solitaria: caviglia e piede
M83.45	Malattia delle ossa da alluminio: coscia	M85.48	Cisti ossea solitaria: Altre localizzazioni
M83.46	Malattia delle ossa da alluminio: gamba	M85.49	Cisti ossea solitaria: Localizzazione non precisata
M83.47	Malattia delle ossa da alluminio: caviglia e piede	M85.50	Cisti ossea aneurismatica: Localizzazioni multiple
M83.48	Malattia delle ossa da alluminio: Altre localizzazioni	M85.51	Cisti ossea aneurismatica: area spalla
M83.49	Malattia delle ossa da alluminio: Localizzazione non precisata	M85.52	Cisti ossea aneurismatica: braccio
M83.50	Altra osteomalacia farmacoindotta dell'adulto: Localizzazioni multiple	M85.53	Cisti ossea aneurismatica: avambraccio
M83.51	Altra osteomalacia farmacoindotta dell'adulto: area spalla	M85.54	Cisti ossea aneurismatica: mano
M83.52	Altra osteomalacia farmacoindotta dell'adulto: braccio	M85.55	Cisti ossea aneurismatica: coscia
M83.53	Altra osteomalacia farmacoindotta dell'adulto: avambraccio	M85.56	Cisti ossea aneurismatica: gamba
M83.54	Altra osteomalacia farmacoindotta dell'adulto: mano	M85.57	Cisti ossea aneurismatica: caviglia e piede
M83.55	Altra osteomalacia farmacoindotta dell'adulto: coscia	M85.58	Cisti ossea aneurismatica: Altre localizzazioni
M83.56	Altra osteomalacia farmacoindotta dell'adulto: gamba	M85.59	Cisti ossea aneurismatica: Localizzazione non precisata
M83.57	Altra osteomalacia farmacoindotta dell'adulto: caviglia e piede	M85.60	Altra cisti ossea: Localizzazioni multiple
M83.58	Altra osteomalacia farmacoindotta dell'adulto: Altre localizzazioni	M85.61	Altra cisti ossea: area spalla
M83.59	Altra osteomalacia farmacoindotta dell'adulto: Localizzazione non precisata	M85.62	Altra cisti ossea: braccio
M83.80	Altra osteomalacia dell'adulto: Localizzazioni multiple	M85.63	Altra cisti ossea: avambraccio
M83.81	Altra osteomalacia dell'adulto: area spalla	M85.64	Altra cisti ossea: mano
M83.82	Altra osteomalacia dell'adulto: braccio	M85.65	Altra cisti ossea: coscia
		M85.66	Altra cisti ossea: gamba
		M85.67	Altra cisti ossea: caviglia e piede
		M85.68	Altra cisti ossea: Altre localizzazioni
		M85.69	Altra cisti ossea: Localizzazione non precisata
		M87.00	Necrosi idiopatica asettica dell' osso: Localizzazioni multiple
		M87.01	Necrosi idiopatica asettica dell' osso: area spalla

M87.02	Necrosi idiopatica asettica dell' osso: braccio	M89.46	Altre osteoartropatie ipertrofiche: gamba
M87.03	Necrosi idiopatica asettica dell' osso: avambraccio	M89.47	Altre osteoartropatie ipertrofiche: caviglia e piede
M87.04	Necrosi idiopatica asettica dell' osso: mano	M89.48	Altre osteoartropatie ipertrofiche: Altre localizzazioni
M87.05	Necrosi idiopatica asettica dell' osso: coscia	M89.49	Altre osteoartropatie ipertrofiche: Localizzazione non precisata
M87.06	Necrosi idiopatica asettica dell' osso: gamba	M91.0	Osteocondrosi giovanile della pelvi
M87.07	Necrosi idiopatica asettica dell' osso: caviglia e piede	M91.1	Osteocondrosi giovanile della testa del femore [Legg-Calvé-Perthes]
M87.08	Necrosi idiopatica asettica dell' osso: Altre localizzazioni	M91.2	Coxa plana
M87.09	Necrosi idiopatica asettica dell' osso: Localizzazione non precisata	M91.3	Pseudocoxalgia
M88.0	Malattia di Paget del cranio	M91.8	Altra osteocondrosi giovanile dell'anca e della pelvi
M88.80	Malattia di Paget di altre ossa: Localizzazioni multiple	M91.9	Osteocondrosi giovanile dell'anca e della pelvi, non specificata
M88.81	Malattia di Paget di altre ossa: area spalla	M92.0	Osteocondrosi giovanile dell'omero
M88.82	Malattia di Paget di altre ossa: braccio	M92.1	Osteocondrosi giovanile del radio e dell'ulna
M88.83	Malattia di Paget di altre ossa: avambraccio	M92.2	Osteocondrosi giovanile della mano
M88.84	Malattia di Paget di altre ossa: mano	M92.3	Altre osteocondrosi giovanili dell'arto superiore
M88.85	Malattia di Paget di altre ossa: coscia	M92.4	Osteocondrosi giovanile della rotula
M88.86	Malattia di Paget di altre ossa: gamba	M92.5	Osteocondrosi giovanile di tibia e perone
M88.87	Malattia di Paget di altre ossa: caviglia e piede	M92.6	Osteocondrosi giovanile del tarso
M88.88	Malattia di Paget di altre ossa: Altre localizzazioni	M92.7	Osteocondrosi giovanile del metatarso
M88.89	Malattia di Paget di altre ossa: Localizzazione non precisata	M92.8	Altra osteocondrosi giovanile specificata
M88.90	Malattia di Paget delle ossa, non specificata: Localizzazioni multiple	M92.9	Osteocondrosi giovanile non specificata
M88.91	Malattia di Paget delle ossa, non specificata: area spalla	M93.0	Epifisiolisi femorale prossimale (non traumatica)
M88.92	Malattia di Paget delle ossa, non specificata: braccio	M93.1	Malattia di Kienböck dell'adulto
M88.93	Malattia di Paget delle ossa, non specificata: avambraccio	M93.2	Osteocondrite dissecante
M88.94	Malattia di Paget delle ossa, non specificata: mano	M93.8	Altre osteocondropatie specificate
M88.95	Malattia di Paget delle ossa, non specificata: coscia	M93.9	Osteocondropatie non specificate
M88.96	Malattia di Paget delle ossa, non specificata: gamba	M94.20	Condromalacia: Localizzazioni multiple
M88.97	Malattia di Paget delle ossa, non specificata: caviglia e piede	M94.21	Condromalacia: area spalla
M88.98	Malattia di Paget delle ossa, non specificata: Altre localizzazioni	M94.22	Condromalacia: braccio
M88.99	Malattia di Paget delle ossa, non specificata: Localizzazione non precisata	M94.23	Condromalacia: avambraccio
M89.40	Altre osteoartropatie ipertrofiche: Localizzazioni multiple	M94.24	Condromalacia: mano
M89.41	Altre osteoartropatie ipertrofiche: area spalla	M94.25	Condromalacia: coscia
M89.42	Altre osteoartropatie ipertrofiche: braccio	M94.26	Condromalacia: gamba
M89.43	Altre osteoartropatie ipertrofiche: avambraccio	M94.27	Condromalacia: caviglia e piede
M89.44	Altre osteoartropatie ipertrofiche: mano	M94.28	Condromalacia: Altre localizzazioni
M89.45	Altre osteoartropatie ipertrofiche: coscia	M94.29	Condromalacia: Localizzazione non precisata

ADRG I71**Malattie di muscoli e tendini o distorsioni, stiramenti e lussazioni di anca, bacino e coscia**

Diagnosi principale nella tabella I71-1

DRG I71Z**Malattie di muscoli e tendini o distorsioni, stiramenti e lussazioni di anca, bacino e coscia****Diagnosi I71-1**

M25.10	Fistola articolare: Localizzazioni multiple	M25.59	Dolore articolare: Localizzazione non precisata
M25.11	Fistola articolare: area spalla	M25.60	Rigidità articolare non classificata altrove: Localizzazioni multiple
M25.12	Fistola articolare: braccio	M25.61	Rigidità articolare non classificata altrove: area spalla
M25.13	Fistola articolare: avambraccio	M25.62	Rigidità articolare non classificata altrove: braccio
M25.14	Fistola articolare: mano	M25.63	Rigidità articolare non classificata altrove: avambraccio
M25.15	Fistola articolare: coscia	M25.64	Rigidità articolare non classificata altrove: mano
M25.16	Fistola articolare: gamba	M25.65	Rigidità articolare non classificata altrove: coscia
M25.17	Fistola articolare: caviglia e piede	M25.66	Rigidità articolare non classificata altrove: gamba
M25.18	Fistola articolare: Altre localizzazioni	M25.67	Rigidità articolare non classificata altrove: caviglia e piede
M25.19	Fistola articolare: Localizzazione non precisata	M25.68	Rigidità articolare non classificata altrove: Altre localizzazioni
M25.50	Dolore articolare: Localizzazioni multiple	M25.69	Rigidità articolare non classificata altrove: Localizzazione non precisata
M25.51	Dolore articolare: area spalla	M25.80	Altri disturbi articolari specificati: Localizzazioni multiple
M25.52	Dolore articolare: braccio	M25.81	Altri disturbi articolari specificati: area spalla
M25.53	Dolore articolare: avambraccio	M25.82	Altri disturbi articolari specificati: braccio
M25.54	Dolore articolare: mano	M25.83	Altri disturbi articolari specificati: avambraccio
M25.55	Dolore articolare: coscia	M25.84	Altri disturbi articolari specificati: mano
M25.56	Dolore articolare: gamba	M25.85	Altri disturbi articolari specificati: coscia
M25.57	Dolore articolare: caviglia e piede	M25.86	Altri disturbi articolari specificati: gamba
M25.58	Dolore articolare: Altre localizzazioni	M25.87	Altri disturbi articolari specificati: caviglia e piede

M25.88	Altri disturbi articolari specificati: Altre localizzazioni	M79.60	Algia degli arti: Localizzazioni multiple
M25.89	Altri disturbi articolari specificati: Localizzazione non precisata	M79.61	Algia degli arti: area spalla
M25.90	Disturbo articolare non specificato: Localizzazioni multiple	M79.62	Algia degli arti: braccio
M25.91	Disturbo articolare non specificato: area spalla	M79.63	Algia degli arti: avambraccio
M25.92	Disturbo articolare non specificato: braccio	M79.64	Algia degli arti: mano
M25.93	Disturbo articolare non specificato: avambraccio	M79.65	Algia degli arti: coscia
M25.94	Disturbo articolare non specificato: mano	M79.66	Algia degli arti: gamba
M25.95	Disturbo articolare non specificato: coscia	M79.67	Algia degli arti: caviglia e piede
M25.96	Disturbo articolare non specificato: gamba	M79.69	Algia degli arti: Localizzazione non precisata
M25.97	Disturbo articolare non specificato: caviglia e piede	M79.80	Altri disturbi specificati dei tessuti molli: Localizzazioni multiple
M25.99	Disturbo articolare non specificato: Localizzazione non precisata	M79.81	Altri disturbi specificati dei tessuti molli: area spalla
M60.80	Altra miosite: Localizzazioni multiple	M79.82	Altri disturbi specificati dei tessuti molli: braccio
M60.81	Altra miosite: area spalla	M79.83	Altri disturbi specificati dei tessuti molli: avambraccio
M60.82	Altra miosite: braccio	M79.84	Altri disturbi specificati dei tessuti molli: mano
M60.83	Altra miosite: avambraccio	M79.85	Altri disturbi specificati dei tessuti molli: coscia
M60.84	Altra miosite: mano	M79.86	Altri disturbi specificati dei tessuti molli: gamba
M60.85	Altra miosite: coscia	M79.87	Altri disturbi specificati dei tessuti molli: caviglia e piede
M60.86	Altra miosite: gamba	M79.88	Altri disturbi specificati dei tessuti molli: Altre localizzazioni
M60.87	Altra miosite: caviglia e piede	M79.89	Altri disturbi specificati dei tessuti molli: Localizzazione non precisata
M60.88	Altra miosite: Altre localizzazioni		
M60.89	Altra miosite: Localizzazione non precisata	M79.90	Disturbo dei tessuti molli non specificato: Localizzazioni multiple
M60.90	Miosite non specificata: Localizzazioni multiple	M79.91	Disturbo dei tessuti molli non specificato: area spalla
M60.91	Miosite non specificata: area spalla	M79.92	Disturbo dei tessuti molli non specificato: braccio
M60.92	Miosite non specificata: braccio	M79.93	Disturbo dei tessuti molli non specificato: avambraccio
M60.93	Miosite non specificata: avambraccio	M79.94	Disturbo dei tessuti molli non specificato: mano
M60.94	Miosite non specificata: mano	M79.95	Disturbo dei tessuti molli non specificato: coscia
M60.95	Miosite non specificata: coscia	M79.96	Disturbo dei tessuti molli non specificato: gamba
M60.96	Miosite non specificata: gamba	M79.97	Disturbo dei tessuti molli non specificato: caviglia e piede
M60.97	Miosite non specificata: caviglia e piede	M79.98	Disturbo dei tessuti molli non specificato: Altre localizzazioni
M60.98	Miosite non specificata: Altre localizzazioni	M79.99	Disturbo dei tessuti molli non specificato: Localizzazione non precisata
M60.99	Miosite non specificata: Localizzazione non precisata		
M62.40	Contrattura muscolare: Localizzazioni multiple	R25.2	Crampo e spasmo
M62.41	Contrattura muscolare: area spalla	R26.2	Difficoltà alla deambulazione non classificata altrove
M62.42	Contrattura muscolare: braccio	R29.4	Click dell'anca
M62.43	Contrattura muscolare: avambraccio	S73.00	Lussazione dell'anca: Non specificata
M62.44	Contrattura muscolare: mano	S73.01	Lussazione dell'anca: Posteriore
M62.45	Contrattura muscolare: coscia	S73.02	Lussazione dell'anca: Anteriore
M62.46	Contrattura muscolare: gamba	S73.08	Lussazione dell'anca: Altro
M62.47	Contrattura muscolare: caviglia e piede	S73.10	Distorsione e distrazione dell'anca: Parte non specificata
M62.48	Contrattura muscolare: Altre localizzazioni	S73.11	Distorsione e distrazione dell'anca: (Legamento) ileofemorale
M62.49	Contrattura muscolare: Localizzazione non precisata	S73.12	Distorsione e distrazione dell'anca: (Legamento) ischiocapsulare
M79.10	Mialgia: Localizzazioni multiple	S73.18	Distorsione e distrazione dell'anca: Altre parti
M79.11	Mialgia: area spalla	S76.0	Traumatismo di muscolo e di tendine dell'anca
M79.12	Mialgia: braccio	S76.1	Traumatismo muscolare e tendineo del quadricipite
M79.13	Mialgia: avambraccio	S76.2	Traumatismo muscolare e tendineo degli adduttore della coscia
M79.14	Mialgia: mano	S76.3	Traumatismo muscolare e tendineo del gruppo muscolare posteriore a livello della coscia
M79.15	Mialgia: coscia		
M79.16	Mialgia: gamba	S76.4	Traumatismo di altri e non specificati muscoli e tendini a livello della coscia
M79.17	Mialgia: caviglia e piede		
M79.18	Mialgia: Altre localizzazioni	S76.7	Traumatismo di multipli muscoli e tendini a livello dell'anca e della coscia
M79.19	Mialgia: Localizzazione non precisata		

ADRG I72**Tendinite, miosite e borsite con CC estremamente gravi o gravi o fratture del corpo del femore, età > 2 anni**

Diagnosi principale nella tabella I72-1 e PCCL > 2 o Diagnosi principale nella tabella I72-2 e Età > 2 anni

DRG I72Z**Tendinite, miosite e borsite con CC estremamente gravi o gravi o fratture del corpo del femore, età > 2 anni****Diagnosi principale I72-1**

M24.20	Disturbi dei legamenti: Localizzazioni multiple	M24.27	Disturbi dei legamenti: caviglia e piede
M24.21	Disturbi dei legamenti: area spalla	M24.28	Disturbi dei legamenti: Altre localizzazioni
M24.22	Disturbi dei legamenti: braccio	M24.29	Disturbi dei legamenti: Localizzazione non precisata
M24.23	Disturbi dei legamenti: avambraccio	M35.4	Fascite diffusa (eosinofila)
M24.24	Disturbi dei legamenti: mano	M35.7	Sindrome di ipermobilità
M24.25	Disturbi dei legamenti: coscia	M60.00	Miosite infettiva: Localizzazioni multiple

M60.01	Miosite infettiva: area spalla	M61.28	Calcificazione e ossificazione di muscoli da paralisi: Altre localizzazioni
M60.02	Miosite infettiva: braccio		
M60.03	Miosite infettiva: avambraccio	M61.29	Calcificazione e ossificazione di muscoli da paralisi: Localizzazione non precisata
M60.04	Miosite infettiva: mano		
M60.05	Miosite infettiva: coscia	M61.30	Calcificazione ed ossificazione di muscoli da ustioni: Localizzazioni multiple
M60.06	Miosite infettiva: gamba		
M60.07	Miosite infettiva: caviglia e piede	M61.31	Calcificazione ed ossificazione di muscoli da ustioni: area spalla
M60.08	Miosite infettiva: Altre localizzazioni	M61.32	Calcificazione ed ossificazione di muscoli da ustioni: braccio
M60.09	Miosite infettiva: Localizzazione non precisata	M61.33	Calcificazione ed ossificazione di muscoli da ustioni: avambraccio
M60.10	Miosite interstiziale: Localizzazioni multiple		
M60.11	Miosite interstiziale: area spalla	M61.34	Calcificazione ed ossificazione di muscoli da ustioni: mano
M60.12	Miosite interstiziale: braccio	M61.35	Calcificazione ed ossificazione di muscoli da ustioni: coscia
M60.13	Miosite interstiziale: avambraccio	M61.36	Calcificazione ed ossificazione di muscoli da ustioni: gamba
M60.14	Miosite interstiziale: mano	M61.37	Calcificazione ed ossificazione di muscoli da ustioni: caviglia e piede
M60.15	Miosite interstiziale: coscia		
M60.16	Miosite interstiziale: gamba	M61.38	Calcificazione ed ossificazione di muscoli da ustioni: Altre localizzazioni
M60.17	Miosite interstiziale: caviglia e piede		
M60.18	Miosite interstiziale: Altre localizzazioni	M61.39	Calcificazione ed ossificazione di muscoli da ustioni: Localizzazione non precisata
M60.19	Miosite interstiziale: Localizzazione non precisata		
M60.20	Granuloma da corpo estraneo dei tessuti molli non classificato altrove: Localizzazioni multiple	M61.40	Altra calcificazione di muscoli: Localizzazioni multiple
M60.21	Granuloma da corpo estraneo dei tessuti molli non classificato altrove: area spalla	M61.41	Altra calcificazione di muscoli: area spalla
M60.22	Granuloma da corpo estraneo dei tessuti molli non classificato altrove: braccio	M61.42	Altra calcificazione di muscoli: braccio
M60.23	Granuloma da corpo estraneo dei tessuti molli non classificato altrove: avambraccio	M61.43	Altra calcificazione di muscoli: avambraccio
M60.24	Granuloma da corpo estraneo dei tessuti molli non classificato altrove: mano	M61.44	Altra calcificazione di muscoli: mano
M60.25	Granuloma da corpo estraneo dei tessuti molli non classificato altrove: coscia	M61.45	Altra calcificazione di muscoli: coscia
M60.26	Granuloma da corpo estraneo dei tessuti molli non classificato altrove: gamba	M61.46	Altra calcificazione di muscoli: gamba
M60.27	Granuloma da corpo estraneo dei tessuti molli non classificato altrove: caviglia e piede	M61.47	Altra calcificazione di muscoli: caviglia e piede
M60.28	Granuloma da corpo estraneo dei tessuti molli non classificato altrove: Altre localizzazioni	M61.48	Altra calcificazione di muscoli: Altre localizzazioni
M60.29	Granuloma da corpo estraneo dei tessuti molli non classificato altrove: Localizzazione non precisata	M61.49	Altra calcificazione di muscoli: Localizzazione non precisata
M61.00	Miosite ossificante traumatica: Localizzazioni multiple	M61.50	Altre ossificazioni di muscoli: Localizzazioni multiple
M61.01	Miosite ossificante traumatica: area spalla	M61.51	Altre ossificazioni di muscoli: area spalla
M61.02	Miosite ossificante traumatica: braccio	M61.52	Altre ossificazioni di muscoli: braccio
M61.03	Miosite ossificante traumatica: avambraccio	M61.53	Altre ossificazioni di muscoli: avambraccio
M61.04	Miosite ossificante traumatica: mano	M61.54	Altre ossificazioni di muscoli: mano
M61.05	Miosite ossificante traumatica: coscia	M61.55	Altre ossificazioni di muscoli: coscia
M61.06	Miosite ossificante traumatica: gamba	M61.56	Altre ossificazioni di muscoli: gamba
M61.07	Miosite ossificante traumatica: caviglia e piede	M61.57	Altre ossificazioni di muscoli: caviglia e piede
M61.08	Miosite ossificante traumatica: Altre localizzazioni	M61.58	Altre ossificazioni di muscoli: Altre localizzazioni
M61.09	Miosite ossificante traumatica: Localizzazione non precisata	M61.59	Altre ossificazioni di muscoli: Localizzazione non precisata
M61.10	Miosite ossificante progressiva: Localizzazioni multiple	M61.90	Calcificazione ed ossificazione di muscoli non specificate: Localizzazioni multiple
M61.11	Miosite ossificante progressiva: area spalla		
M61.12	Miosite ossificante progressiva: braccio	M61.91	Calcificazione ed ossificazione di muscoli non specificate: area spalla
M61.13	Miosite ossificante progressiva: avambraccio		
M61.14	Miosite ossificante progressiva: mano	M61.92	Calcificazione ed ossificazione di muscoli non specificate: braccio
M61.15	Miosite ossificante progressiva: coscia	M61.93	Calcificazione ed ossificazione di muscoli non specificate: avambraccio
M61.16	Miosite ossificante progressiva: gamba		
M61.17	Miosite ossificante progressiva: caviglia e piede	M61.94	Calcificazione ed ossificazione di muscoli non specificate: mano
M61.18	Miosite ossificante progressiva: Altre localizzazioni	M61.95	Calcificazione ed ossificazione di muscoli non specificate: coscia
M61.19	Miosite ossificante progressiva: Localizzazione non precisata	M61.96	Calcificazione ed ossificazione di muscoli non specificate: gamba
M61.20	Calcificazione e ossificazione di muscoli da paralisi: Localizzazioni multiple	M61.97	Calcificazione ed ossificazione di muscoli non specificate: caviglia e piede
M61.21	Calcificazione e ossificazione di muscoli da paralisi: area spalla	M61.98	Calcificazione ed ossificazione di muscoli non specificate: Altre localizzazioni
M61.22	Calcificazione e ossificazione di muscoli da paralisi: braccio		
M61.23	Calcificazione e ossificazione di muscoli da paralisi: avambraccio	M61.99	Calcificazione ed ossificazione di muscoli non specificate: Localizzazione non precisata
M61.24	Calcificazione e ossificazione di muscoli da paralisi: mano	M62.00	Diastasi muscolare: Localizzazioni multiple
M61.25	Calcificazione e ossificazione di muscoli da paralisi: coscia	M62.01	Diastasi muscolare: area spalla
M61.26	Calcificazione e ossificazione di muscoli da paralisi: gamba	M62.02	Diastasi muscolare: braccio
M61.27	Calcificazione e ossificazione di muscoli da paralisi: caviglia e piede	M62.03	Diastasi muscolare: avambraccio
		M62.04	Diastasi muscolare: mano
		M62.05	Diastasi muscolare: coscia
		M62.06	Diastasi muscolare: gamba
		M62.07	Diastasi muscolare: caviglia e piede
		M62.08	Diastasi muscolare: Altre localizzazioni
		M62.09	Diastasi muscolare: Localizzazione non precisata
		M62.10	Altra rottura muscolare (non traumatica): Localizzazioni multiple
		M62.11	Altra rottura muscolare (non traumatica): area spalla
		M62.12	Altra rottura muscolare (non traumatica): braccio
		M62.13	Altra rottura muscolare (non traumatica): avambraccio

M62.14	Altra rottura muscolare (non traumatica): mano	M62.99	Disturbi muscolari non specificati: Localizzazione non precisata
M62.15	Altra rottura muscolare (non traumatica): coscia	M65.00	Ascesso di guaina tendinea: Localizzazioni multiple
M62.16	Altra rottura muscolare (non traumatica): gamba	M65.01	Ascesso di guaina tendinea: area spalla
M62.17	Altra rottura muscolare (non traumatica): caviglia e piede	M65.02	Ascesso di guaina tendinea: braccio
M62.18	Altra rottura muscolare (non traumatica): Altre localizzazioni	M65.03	Ascesso di guaina tendinea: avambraccio
M62.19	Altra rottura muscolare (non traumatica): Localizzazione non precisata	M65.04	Ascesso di guaina tendinea: mano
M62.20	Infarto ischemico di muscolo: Localizzazioni multiple	M65.05	Ascesso di guaina tendinea: coscia
M62.21	Infarto ischemico di muscolo: area spalla	M65.06	Ascesso di guaina tendinea: gamba
M62.22	Infarto ischemico di muscolo: braccio	M65.07	Ascesso di guaina tendinea: caviglia e piede
M62.23	Infarto ischemico di muscolo: avambraccio	M65.08	Ascesso di guaina tendinea: Altre localizzazioni
M62.24	Infarto ischemico di muscolo: mano	M65.09	Ascesso di guaina tendinea: Localizzazione non precisata
M62.25	Infarto ischemico di muscolo: coscia	M65.10	Altre (teno)sinoviti infettive: Localizzazioni multiple
M62.26	Infarto ischemico di muscolo: gamba	M65.11	Altre (teno)sinoviti infettive: area spalla
M62.27	Infarto ischemico di muscolo: caviglia e piede	M65.12	Altre (teno)sinoviti infettive: braccio
M62.28	Infarto ischemico di muscolo: Altre localizzazioni	M65.13	Altre (teno)sinoviti infettive: avambraccio
M62.29	Infarto ischemico di muscolo: Localizzazione non precisata	M65.14	Altre (teno)sinoviti infettive: mano
M62.30	Sindrome da immobilità (paraplegica): Localizzazioni multiple	M65.15	Altre (teno)sinoviti infettive: coscia
M62.31	Sindrome da immobilità (paraplegica): area spalla	M65.16	Altre (teno)sinoviti infettive: gamba
M62.32	Sindrome da immobilità (paraplegica): braccio	M65.17	Altre (teno)sinoviti infettive: caviglia e piede
M62.33	Sindrome da immobilità (paraplegica): avambraccio	M65.18	Altre (teno)sinoviti infettive: Altre localizzazioni
M62.34	Sindrome da immobilità (paraplegica): mano	M65.19	Altre (teno)sinoviti infettive: Localizzazione non precisata
M62.35	Sindrome da immobilità (paraplegica): coscia	M65.20	Tendinite calcifica: Localizzazioni multiple
M62.36	Sindrome da immobilità (paraplegica): gamba	M65.22	Tendinite calcifica: braccio
M62.37	Sindrome da immobilità (paraplegica): caviglia e piede	M65.23	Tendinite calcifica: avambraccio
M62.38	Sindrome da immobilità (paraplegica): Altre localizzazioni	M65.24	Tendinite calcifica: mano
M62.39	Sindrome da immobilità (paraplegica): Localizzazione non precisata	M65.25	Tendinite calcifica: coscia
M62.50	Lisi ed atrofia muscolari non classificate altrove: Localizzazioni multiple	M65.26	Tendinite calcifica: gamba
M62.51	Lisi ed atrofia muscolari non classificate altrove: area spalla	M65.27	Tendinite calcifica: caviglia e piede
M62.52	Lisi ed atrofia muscolari non classificate altrove: braccio	M65.28	Tendinite calcifica: Altre localizzazioni
M62.53	Lisi ed atrofia muscolari non classificate altrove: avambraccio	M65.29	Tendinite calcifica: Localizzazione non precisata
M62.54	Lisi ed atrofia muscolari non classificate altrove: mano	M65.3	Dito a scatto
M62.55	Lisi ed atrofia muscolari non classificate altrove: coscia	M65.4	Tenosinovite stenosante di de Quervain
M62.56	Lisi ed atrofia muscolari non classificate altrove: gamba	M65.80	Altre sinoviti e tenosinoviti: Localizzazioni multiple
M62.57	Lisi ed atrofia muscolari non classificate altrove: caviglia e piede	M65.81	Altre sinoviti e tenosinoviti: area spalla
M62.58	Lisi ed atrofia muscolari non classificate altrove: Altre localizzazioni	M65.82	Altre sinoviti e tenosinoviti: braccio
M62.59	Lisi ed atrofia muscolari non classificate altrove: Localizzazione non precisata	M65.83	Altre sinoviti e tenosinoviti: avambraccio
M62.60	Stiramento muscolare: Localizzazioni multiple	M65.84	Altre sinoviti e tenosinoviti: mano
M62.61	Stiramento muscolare: area spalla	M65.85	Altre sinoviti e tenosinoviti: coscia
M62.62	Stiramento muscolare: braccio	M65.86	Altre sinoviti e tenosinoviti: gamba
M62.63	Stiramento muscolare: avambraccio	M65.87	Altre sinoviti e tenosinoviti: caviglia e piede
M62.64	Stiramento muscolare: mano	M65.88	Altre sinoviti e tenosinoviti: Altre localizzazioni
M62.65	Stiramento muscolare: coscia	M65.89	Altre sinoviti e tenosinoviti: Localizzazione non precisata
M62.66	Stiramento muscolare: gamba	M65.90	Sinovite e tenosinovite non specificate: Localizzazioni multiple
M62.67	Stiramento muscolare: caviglia e piede	M65.91	Sinovite e tenosinovite non specificate: area spalla
M62.68	Stiramento muscolare: Altre localizzazioni	M65.92	Sinovite e tenosinovite non specificate: braccio
M62.69	Stiramento muscolare: Localizzazione non precisata	M65.93	Sinovite e tenosinovite non specificate: avambraccio
M62.80	Altri disturbi muscolari specificati: Localizzazioni multiple	M65.94	Sinovite e tenosinovite non specificate: mano
M62.81	Altri disturbi muscolari specificati: area spalla	M65.95	Sinovite e tenosinovite non specificate: coscia
M62.82	Altri disturbi muscolari specificati: braccio	M65.96	Sinovite e tenosinovite non specificate: gamba
M62.83	Altri disturbi muscolari specificati: avambraccio	M65.97	Sinovite e tenosinovite non specificate: caviglia e piede
M62.84	Altri disturbi muscolari specificati: mano	M65.98	Sinovite e tenosinovite non specificate: Altre localizzazioni
M62.85	Altri disturbi muscolari specificati: coscia	M65.99	Sinovite e tenosinovite non specificate: Localizzazione non precisata
M62.86	Altri disturbi muscolari specificati: gamba	M66.0	Rottura di cisti poplitea
M62.87	Altri disturbi muscolari specificati: caviglia e piede	M66.10	Rottura di sinoviale: Localizzazioni multiple
M62.88	Altri disturbi muscolari specificati: Altre localizzazioni	M66.11	Rottura di sinoviale: area spalla
M62.89	Altri disturbi muscolari specificati: Localizzazione non precisata	M66.12	Rottura di sinoviale: braccio
M62.90	Disturbi muscolari non specificati: Localizzazioni multiple	M66.13	Rottura di sinoviale: avambraccio
M62.91	Disturbi muscolari non specificati: area spalla	M66.14	Rottura di sinoviale: mano
M62.92	Disturbi muscolari non specificati: braccio	M66.15	Rottura di sinoviale: coscia
M62.93	Disturbi muscolari non specificati: avambraccio	M66.16	Rottura di sinoviale: gamba
M62.94	Disturbi muscolari non specificati: mano	M66.17	Rottura di sinoviale: caviglia e piede
M62.95	Disturbi muscolari non specificati: coscia	M66.18	Rottura di sinoviale: Altre localizzazioni
M62.96	Disturbi muscolari non specificati: gamba	M66.19	Rottura di sinoviale: Localizzazione non precisata
M62.97	Disturbi muscolari non specificati: caviglia e piede	M66.20	Rottura spontanea di tendini estensori: Localizzazioni multiple
M62.98	Disturbi muscolari non specificati: Altre localizzazioni	M66.21	Rottura spontanea di tendini estensori: area spalla
		M66.22	Rottura spontanea di tendini estensori: braccio
		M66.23	Rottura spontanea di tendini estensori: avambraccio
		M66.24	Rottura spontanea di tendini estensori: mano
		M66.25	Rottura spontanea di tendini estensori: coscia

M66.26	Rottura spontanea di tendini estensori: gamba	M67.39	Sinovite transitoria: Localizzazione non precisata
M66.27	Rottura spontanea di tendini estensori: caviglia e piede	M67.40	Ganglio: Localizzazioni multiple
M66.28	Rottura spontanea di tendini estensori: Altre localizzazioni	M67.41	Ganglio: area spalla
M66.29	Rottura spontanea di tendini estensori: Localizzazione non precisata	M67.42	Ganglio: braccio
M66.30	Rottura spontanea di tendini flessori: Localizzazioni multiple	M67.43	Ganglio: avambraccio
M66.31	Rottura spontanea di tendini flessori: area spalla	M67.44	Ganglio: mano
M66.32	Rottura spontanea di tendini flessori: braccio	M67.45	Ganglio: coscia
M66.33	Rottura spontanea di tendini flessori: avambraccio	M67.46	Ganglio: gamba
M66.34	Rottura spontanea di tendini flessori: mano	M67.47	Ganglio: caviglia e piede
M66.35	Rottura spontanea di tendini flessori: coscia	M67.48	Ganglio: Altre localizzazioni
M66.36	Rottura spontanea di tendini flessori: gamba	M67.49	Ganglio: Localizzazione non precisata
M66.37	Rottura spontanea di tendini flessori: caviglia e piede	M67.80	Altri disturbi specificati delle sinovie e dei tendini: Localizzazioni multiple
M66.38	Rottura spontanea di tendini flessori: Altre localizzazioni	M67.81	Altri disturbi specificati delle sinovie e dei tendini: area spalla
M66.39	Rottura spontanea di tendini flessori: Localizzazione non precisata	M67.82	Altri disturbi specificati delle sinovie e dei tendini: braccio
M66.40	Rottura spontanea di altri tendini: Localizzazioni multiple	M67.83	Altri disturbi specificati delle sinovie e dei tendini: avambraccio
M66.41	Rottura spontanea di altri tendini: area spalla	M67.84	Altri disturbi specificati delle sinovie e dei tendini: mano
M66.42	Rottura spontanea di altri tendini: braccio	M67.85	Altri disturbi specificati delle sinovie e dei tendini: coscia
M66.43	Rottura spontanea di altri tendini: avambraccio	M67.86	Altri disturbi specificati delle sinovie e dei tendini: gamba
M66.44	Rottura spontanea di altri tendini: mano	M67.87	Altri disturbi specificati delle sinovie e dei tendini: caviglia e piede
M66.45	Rottura spontanea di altri tendini: coscia	M67.88	Altri disturbi specificati delle sinovie e dei tendini: Altre localizzazioni
M66.46	Rottura spontanea di altri tendini: gamba	M67.89	Altri disturbi specificati delle sinovie e dei tendini: Localizzazione non precisata
M66.47	Rottura spontanea di altri tendini: caviglia e piede	M67.90	Disturbo delle sinovie e dei tendini non specificato: Localizzazioni multiple
M66.48	Rottura spontanea di altri tendini: Altre localizzazioni	M67.91	Disturbo delle sinovie e dei tendini non specificato: area spalla
M66.49	Rottura spontanea di altri tendini: Localizzazione non precisata	M67.92	Disturbo delle sinovie e dei tendini non specificato: braccio
M66.50	Rottura spontanea di tendine non specificato: Localizzazioni multiple	M67.93	Disturbo delle sinovie e dei tendini non specificato: avambraccio
M66.51	Rottura spontanea di tendine non specificato: area spalla	M67.94	Disturbo delle sinovie e dei tendini non specificato: mano
M66.52	Rottura spontanea di tendine non specificato: braccio	M67.95	Disturbo delle sinovie e dei tendini non specificato: coscia
M66.53	Rottura spontanea di tendine non specificato: avambraccio	M67.96	Disturbo delle sinovie e dei tendini non specificato: gamba
M66.54	Rottura spontanea di tendine non specificato: mano	M67.97	Disturbo delle sinovie e dei tendini non specificato: caviglia e piede
M66.55	Rottura spontanea di tendine non specificato: coscia	M67.98	Disturbo delle sinovie e dei tendini non specificato: Altre localizzazioni
M66.56	Rottura spontanea di tendine non specificato: gamba	M67.99	Disturbo delle sinovie e dei tendini non specificato: Localizzazione non precisata
M66.57	Rottura spontanea di tendine non specificato: caviglia e piede	M70.0	Sinovite crepitante cronica della mano e del polso
M66.58	Rottura spontanea di tendine non specificato: Altre localizzazioni	M70.1	Borsite della mano
M66.59	Rottura spontanea di tendine non specificato: Localizzazione non precisata	M70.2	Borsite dell'olecrano
M67.0	Tendine di Achille corto (acquisito)	M70.3	Altra borsite del gomito
M67.10	Altra contrattura (di guaina) tendinea: Localizzazioni multiple	M70.4	Borsite prepatellare
M67.11	Altra contrattura (di guaina) tendinea: area spalla	M70.5	Altra borsite del ginocchio
M67.12	Altra contrattura (di guaina) tendinea: braccio	M70.6	Borsite trocanterica
M67.13	Altra contrattura (di guaina) tendinea: avambraccio	M70.7	Altre borsite dell'anca
M67.14	Altra contrattura (di guaina) tendinea: mano	M70.8	Altri disturbi dei tessuti molli da sforzo, sforzo eccessivo, compressione
M67.15	Altra contrattura (di guaina) tendinea: coscia	M70.9	Disturbo non specificato dei tessuti molli da sforzo, sforzo eccessivo, compressione
M67.16	Altra contrattura (di guaina) tendinea: gamba	M71.00	Ascesso di borsa sinoviale: Localizzazioni multiple
M67.17	Altra contrattura (di guaina) tendinea: caviglia e piede	M71.01	Ascesso di borsa sinoviale: area spalla
M67.18	Altra contrattura (di guaina) tendinea: Altre localizzazioni	M71.02	Ascesso di borsa sinoviale: braccio
M67.19	Altra contrattura (di guaina) tendinea: Localizzazione non precisata	M71.03	Ascesso di borsa sinoviale: avambraccio
M67.20	Ipertrofia sinoviale non classificata altrove: Localizzazioni multiple	M71.04	Ascesso di borsa sinoviale: mano
M67.21	Ipertrofia sinoviale non classificata altrove: area spalla	M71.05	Ascesso di borsa sinoviale: coscia
M67.22	Ipertrofia sinoviale non classificata altrove: braccio	M71.06	Ascesso di borsa sinoviale: gamba
M67.23	Ipertrofia sinoviale non classificata altrove: avambraccio	M71.07	Ascesso di borsa sinoviale: caviglia e piede
M67.24	Ipertrofia sinoviale non classificata altrove: mano	M71.08	Ascesso di borsa sinoviale: Altre localizzazioni
M67.25	Ipertrofia sinoviale non classificata altrove: coscia	M71.09	Ascesso di borsa sinoviale: Localizzazione non precisata
M67.26	Ipertrofia sinoviale non classificata altrove: gamba	M71.10	Altra borsite infettiva: Localizzazioni multiple
M67.27	Ipertrofia sinoviale non classificata altrove: caviglia e piede	M71.11	Altra borsite infettiva: area spalla
M67.28	Ipertrofia sinoviale non classificata altrove: Altre localizzazioni	M71.12	Altra borsite infettiva: braccio
M67.29	Ipertrofia sinoviale non classificata altrove: Localizzazione non precisata	M71.13	Altra borsite infettiva: avambraccio
M67.30	Sinovite transitoria: Localizzazioni multiple	M71.14	Altra borsite infettiva: mano
M67.31	Sinovite transitoria: area spalla	M71.15	Altra borsite infettiva: coscia
M67.32	Sinovite transitoria: braccio	M71.16	Altra borsite infettiva: gamba
M67.33	Sinovite transitoria: avambraccio	M71.17	Altra borsite infettiva: caviglia e piede
M67.34	Sinovite transitoria: mano	M71.18	Altra borsite infettiva: Altre localizzazioni
M67.35	Sinovite transitoria: coscia	M71.19	Altra borsite infettiva: Localizzazione non precisata
M67.36	Sinovite transitoria: gamba		
M67.37	Sinovite transitoria: caviglia e piede		
M67.38	Sinovite transitoria: Altre localizzazioni		

M71.2	Ciste sinoviale poplitea [Baker]	M72.47	Fibromatosi pseudosarcomatosa: caviglia e piede
M71.30	Altra ciste di borsa sinoviale: Localizzazioni multiple	M72.48	Fibromatosi pseudosarcomatosa: Altre localizzazioni
M71.31	Altra ciste di borsa sinoviale: area spalla	M72.49	Fibromatosi pseudosarcomatosa: Localizzazione non precisata
M71.32	Altra ciste di borsa sinoviale: braccio	M72.60	Fascite necrotizzante: Localizzazioni multiple
M71.33	Altra ciste di borsa sinoviale: avambraccio	M72.61	Fascite necrotizzante: area spalla
M71.34	Altra ciste di borsa sinoviale: mano	M72.62	Fascite necrotizzante: braccio
M71.35	Altra ciste di borsa sinoviale: coscia	M72.63	Fascite necrotizzante: avambraccio
M71.36	Altra ciste di borsa sinoviale: gamba	M72.64	Fascite necrotizzante: mano
M71.37	Altra ciste di borsa sinoviale: caviglia e piede	M72.65	Fascite necrotizzante: coscia
M71.38	Altra ciste di borsa sinoviale: Altre localizzazioni	M72.66	Fascite necrotizzante: gamba
M71.39	Altra ciste di borsa sinoviale: Localizzazione non precisata	M72.67	Fascite necrotizzante: caviglia e piede
M71.40	Borsite calcificante: Localizzazioni multiple	M72.68	Fascite necrotizzante: Altre localizzazioni
M71.42	Borsite calcificante: braccio	M72.69	Fascite necrotizzante: Localizzazione non precisata
M71.43	Borsite calcificante: avambraccio	M72.80	Altre fibromatosi: Localizzazioni multiple
M71.44	Borsite calcificante: mano	M72.81	Altre fibromatosi: area spalla
M71.45	Borsite calcificante: coscia	M72.82	Altre fibromatosi: braccio
M71.46	Borsite calcificante: gamba	M72.83	Altre fibromatosi: avambraccio
M71.47	Borsite calcificante: caviglia e piede	M72.84	Altre fibromatosi: mano
M71.48	Borsite calcificante: Altre localizzazioni	M72.85	Altre fibromatosi: coscia
M71.49	Borsite calcificante: Localizzazione non precisata	M72.86	Altre fibromatosi: gamba
M71.50	Altra borsite non classificata altrove: Localizzazioni multiple	M72.87	Altre fibromatosi: caviglia e piede
M71.52	Altra borsite non classificata altrove: braccio	M72.88	Altre fibromatosi: Altre localizzazioni
M71.53	Altra borsite non classificata altrove: avambraccio	M72.89	Altre fibromatosi: Localizzazione non precisata
M71.54	Altra borsite non classificata altrove: mano	M72.90	Fibromatosi non specificata: Localizzazioni multiple
M71.55	Altra borsite non classificata altrove: coscia	M72.91	Fibromatosi non specificata: area spalla
M71.56	Altra borsite non classificata altrove: gamba	M72.92	Fibromatosi non specificata: braccio
M71.57	Altra borsite non classificata altrove: caviglia e piede	M72.93	Fibromatosi non specificata: avambraccio
M71.58	Altra borsite non classificata altrove: Altre localizzazioni	M72.94	Fibromatosi non specificata: mano
M71.59	Altra borsite non classificata altrove: Localizzazione non precisata	M72.95	Fibromatosi non specificata: coscia
M71.80	Altre borsopatie specificate: Localizzazioni multiple	M72.96	Fibromatosi non specificata: gamba
M71.81	Altre borsopatie specificate: area spalla	M72.97	Fibromatosi non specificata: caviglia e piede
M71.82	Altre borsopatie specificate: braccio	M72.98	Fibromatosi non specificata: Altre localizzazioni
M71.83	Altre borsopatie specificate: avambraccio	M72.99	Fibromatosi non specificata: Localizzazione non precisata
M71.84	Altre borsopatie specificate: mano	M75.0	Capsulite adesiva della spalla
M71.85	Altre borsopatie specificate: coscia	M75.1	Lesioni della cuffia dei rotatori
M71.86	Altre borsopatie specificate: gamba	M75.2	Tendinite bicipitale
M71.87	Altre borsopatie specificate: caviglia e piede	M75.3	Tendinite calcificante della spalla
M71.88	Altre borsopatie specificate: Altre localizzazioni	M75.4	Sindrome da "impingement" [o "da conflitto anteriore" o da "attrito acromion-omeroale"] della spalla
M71.89	Altre borsopatie specificate: Localizzazione non precisata	M75.5	Borsite della spalla
M71.90	Borsopatia non specificata: Localizzazioni multiple	M75.8	Altre lesioni della spalla
M71.91	Borsopatia non specificata: area spalla	M75.9	Lesione della spalla non specificata
M71.92	Borsopatia non specificata: braccio	M76.0	Tendinite glutea
M71.93	Borsopatia non specificata: avambraccio	M76.1	Tendinite dello psoas
M71.94	Borsopatia non specificata: mano	M76.2	Sperone della cresta iliaca
M71.95	Borsopatia non specificata: coscia	M76.3	Sindrome della bandelletta ileotibiale
M71.96	Borsopatia non specificata: gamba	M76.4	Borsite del legamento tibiale collaterale [Pellegrini-Stieda]
M71.97	Borsopatia non specificata: caviglia e piede	M76.5	Tendinite del legamento rotuleo
M71.98	Borsopatia non specificata: Altre localizzazioni	M76.6	Tendinite di Achille
M71.99	Borsopatia non specificata: Localizzazione non precisata	M76.7	Tendinite peroneale
M72.0	Fibromatosi della fascia palmare [Dupuytren]	M76.8	Altre entesopatie degli arti inferiori, escluso il piede
M72.1	Cuscineti delle nocche (di Garrod)	M76.9	Entesopatia di arto inferiore non specificata
M72.2	Fibromatosi della fascia plantare [Ledderhose]	M77.0	Epicondilita mediale
M72.40	Fibromatosi pseudosarcomatosa: Localizzazioni multiple	M77.1	Epicondilita laterale
M72.41	Fibromatosi pseudosarcomatosa: area spalla	M77.2	Periartrite del polso
M72.42	Fibromatosi pseudosarcomatosa: braccio	M77.4	Metatarsalgia
M72.43	Fibromatosi pseudosarcomatosa: avambraccio	M77.5	Altra entesopatia del piede
M72.44	Fibromatosi pseudosarcomatosa: mano	M77.8	Altre entesopatie non classificate altrove
M72.45	Fibromatosi pseudosarcomatosa: coscia	M77.9	Entesopatia non specificata
M72.46	Fibromatosi pseudosarcomatosa: gamba		

Diagnosi principale I72-2

S72.3 Frattura diafisaria del femore

ADRG I73**Trattamento ulteriore per malattie del tessuto connettivo**

Diagnosi principale nella tabella I73-1

DRG I73Z**Trattamento ulteriore per malattie del tessuto connettivo****Diagnosi principale I73-1**

M96.6	Frattura ossea dopo impianto ortopedico, protesi articolare o placca per osteosintesi	T84.6	Infezione e reazione infiammatoria da dispositivo fissatore interno [qualsiasi sede]
M96.80	Sterno lasciato elettivamente aperto dopo intervento di chirurgia toracica	T84.7	Infezione e reazione infiammatoria da altri dispositivi, impianti ed innesti interni ortopedici
M96.81	Torace instabile dopo intervento di chirurgia toracica	T84.8	Altre complicanze di dispositivi, impianti ed innesti protesici interni ortopedici
M96.82	Ritardo di consolidamento osseo dopo fusione o artrodesi	T84.9	Complicanza, non specificata, di dispositivo, impianto ed innesto protesico interno ortopedico
M96.88	Altri disturbi osteomuscolari iatrogeni	T87.0	Complicanze di reimpianto di (parte di) arto superiore
M96.9	Disturbi osteomuscolari iatrogeni non specificati	T87.1	Complicanze di reimpianto di (parte di) arto inferiore
T84.0	Complicanza meccanica di protesi articolare interna	T87.2	Complicanze di reimpianto di altra parte corporea
T84.1	Complicanza meccanica di dispositivo fissatore interno di ossa di arto	Z44.0	Fornitura ed adattamento di braccio artificiale (completo) (parziale)
T84.2	Complicanza meccanica di dispositivo fissatore interno di altre ossa	Z44.1	Fornitura ed adattamento di gamba artificiale (completa) (parziale)
T84.3	Complicanza meccanica di altri dispositivi, impianti ed innesti ossei	Z46.7	Fornitura ed adattamento di apparecchio ausiliario ortopedico
T84.4	Complicanza meccanica di altri dispositivi, impianti ed innesti interni ortopedici	Z47.8	Follow-up di altri trattamenti ortopedici specificati
T84.5	Infezione e reazione infiammatoria da protesi articolare interna [qualsiasi sede]	Z47.9	Follow-up di trattamento ortopedico non specificato

ADRG I74**Traumatismi di avambraccio, polso, mano o piede o artropatie non specifiche**

Diagnosi principale nella tabella I74-1

DRG I74A**Traumatismi di avambraccio, polso, mano o piede con CC estremamente gravi o gravi o artropatie non specifiche**

PCCL > 2 o Diagnosi principale nella tabella I74-2

DRG I74B**Traumatismi di avambraccio, polso, mano o piede senza CC estremamente gravi o gravi, senza artropatie non specifiche, età < 10 anni**

Età < 10 anni

DRG I74C**Traumatismi di avambraccio, polso, mano o piede senza CC estremamente gravi o gravi, senza artropatie non specifiche, età > 9 anni****Diagnosi I74-1**

M02.00	Artropatia successiva a bypass intestinale: Localizzazioni multiple	M02.28	Artropatia post-vaccinale: Altre localizzazioni
M02.01	Artropatia successiva a bypass intestinale: area spalla	M02.29	Artropatia post-vaccinale: Localizzazione non precisata
M02.02	Artropatia successiva a bypass intestinale: braccio	M02.80	Altre artropatie reattive: Localizzazioni multiple
M02.03	Artropatia successiva a bypass intestinale: avambraccio	M02.81	Altre artropatie reattive: area spalla
M02.04	Artropatia successiva a bypass intestinale: mano	M02.82	Altre artropatie reattive: braccio
M02.05	Artropatia successiva a bypass intestinale: coscia	M02.83	Altre artropatie reattive: avambraccio
M02.06	Artropatia successiva a bypass intestinale: gamba	M02.84	Altre artropatie reattive: mano
M02.07	Artropatia successiva a bypass intestinale: caviglia e piede	M02.85	Altre artropatie reattive: coscia
M02.08	Artropatia successiva a bypass intestinale: Altre localizzazioni	M02.86	Altre artropatie reattive: gamba
M02.09	Artropatia successiva a bypass intestinale: Localizzazione non precisata	M02.87	Altre artropatie reattive: caviglia e piede
M02.20	Artropatia post-vaccinale: Localizzazioni multiple	M02.88	Altre artropatie reattive: Altre localizzazioni
M02.21	Artropatia post-vaccinale: area spalla	M02.89	Altre artropatie reattive: Localizzazione non precisata
M02.22	Artropatia post-vaccinale: braccio	M02.90	Artropatia reattiva non specificata: Localizzazioni multiple
M02.23	Artropatia post-vaccinale: avambraccio	M02.91	Artropatia reattiva non specificata: area spalla
M02.24	Artropatia post-vaccinale: mano	M02.92	Artropatia reattiva non specificata: braccio
M02.25	Artropatia post-vaccinale: coscia	M02.93	Artropatia reattiva non specificata: avambraccio
M02.26	Artropatia post-vaccinale: gamba	M02.94	Artropatia reattiva non specificata: mano
M02.27	Artropatia post-vaccinale: caviglia e piede	M02.95	Artropatia reattiva non specificata: coscia
		M02.96	Artropatia reattiva non specificata: gamba
		M02.97	Artropatia reattiva non specificata: caviglia e piede

M02.98	Artropatia reattiva non specificata: Altre localizzazioni	S52.21	Frattura della diafisi prossimale dell'ulna con lussazione della testa del radio
M02.99	Artropatia reattiva non specificata: Localizzazione non precisata		
M12.80	Altre artropatie specificate non classificate altrove: Localizzazioni multiple	S52.30	Frattura della diafisi del radio, Parte non specificata
M12.81	Altre artropatie specificate non classificate altrove: area spalla	S52.31	Frattura della diafisi distale del radio con lussazione della testa dell'ulna
M12.82	Altre artropatie specificate non classificate altrove: braccio	S52.4	Frattura diafisaria sia dell'ulna che del radio
M12.83	Altre artropatie specificate non classificate altrove: avambraccio	S52.50	Frattura dell'estremità distale del radio: Non specificata
M12.84	Altre artropatie specificate non classificate altrove: mano	S52.51	Frattura dell'estremità distale del radio: Frattura da estensione
M12.85	Altre artropatie specificate non classificate altrove: coscia	S52.52	Frattura dell'estremità distale del radio: Frattura da flessione
M12.86	Altre artropatie specificate non classificate altrove: gamba	S52.59	Frattura dell'estremità distale del radio: Altre e multiple parti
M12.87	Altre artropatie specificate non classificate altrove: caviglia e piede	S52.6	Frattura dell'estremità distale sia dell'ulna che del radio
M12.88	Altre artropatie specificate non classificate altrove: Altre localizzazioni	S52.8	Frattura di altre parti dell'avambraccio
M12.89	Altre artropatie specificate non classificate altrove: Localizzazione non precisata	S52.9	Frattura dell'avambraccio, parte non specificata
M13.11	Monoartrite non classificata altrove: area spalla	S53.2	Rottura traumatica del legamento collaterale radiale
M13.12	Monoartrite non classificata altrove: braccio	S53.3	Rottura traumatica del legamento collaterale ulnare
M13.13	Monoartrite non classificata altrove: avambraccio	S53.40	Distorsione e distrazione del gomito: Parte non specificata
M13.14	Monoartrite non classificata altrove: mano	S53.41	Distorsione e distrazione del gomito: Legamento collaterale radiale
M13.15	Monoartrite non classificata altrove: coscia	S53.42	Distorsione e distrazione del gomito: Legamento collaterale ulnare
M13.16	Monoartrite non classificata altrove: gamba	S53.43	Distorsione e distrazione del gomito: (Articolazione) omeroradiale
M13.17	Monoartrite non classificata altrove: caviglia e piede	S53.44	Distorsione e distrazione del gomito: (Articolazione) omeroulnare
M13.18	Monoartrite non classificata altrove: Altre localizzazioni	S53.48	Distorsione e distrazione del gomito: Altre parti
M13.19	Monoartrite non classificata altrove: Localizzazione non precisata	S56.0	Traumatismo di muscoli e di tendini flessori del pollice a livello dell'avambraccio
M13.80	Altre artriti specificate: Localizzazioni multiple	S56.1	Traumatismo di muscoli e di tendini flessori di altre(o) dita(o) a livello dell'avambraccio
M13.81	Altre artriti specificate: area spalla	S56.2	Traumatismo di altri muscoli e tendini flessori a livello dell'avambraccio
M13.82	Altre artriti specificate: braccio	S56.3	Traumatismo di muscoli o di tendini estensori o abduttori del pollice a livello dell'avambraccio
M13.83	Altre artriti specificate: avambraccio	S56.4	Traumatismo di muscoli e di tendini estensori di altre(o) dita(o) a livello dell'avambraccio
M13.84	Altre artriti specificate: mano	S56.5	Traumatismo di altri muscoli e tendini estensori a livello dell'avambraccio
M13.85	Altre artriti specificate: coscia	S56.7	Traumatismo di muscoli e tendini multipli a livello dell'avambraccio
M13.86	Altre artriti specificate: gamba	S56.8	Traumatismo di altri e non specificati muscoli e tendini a livello dell'avambraccio
M13.87	Altre artriti specificate: caviglia e piede	S62.0	Frattura dell'osso navicolare [scafoide] della mano
M13.88	Altre artriti specificate: Altre localizzazioni	S62.10	Frattura: Osso(a) carpale(i), non specificato(e)
M13.89	Altre artriti specificate: Localizzazione non precisata	S62.11	Frattura: Osso semilunare
M13.90	Artrite non specificata: Localizzazioni multiple	S62.12	Frattura: Osso piramidale
M13.91	Artrite non specificata: area spalla	S62.13	Frattura: Osso pisiforme
M13.92	Artrite non specificata: braccio	S62.14	Frattura: Osso trapezio
M13.93	Artrite non specificata: avambraccio	S62.15	Frattura: Osso trapezoide
M13.94	Artrite non specificata: mano	S62.16	Frattura: Osso capitato
M13.95	Artrite non specificata: coscia	S62.17	Frattura: Osso uncinato
M13.96	Artrite non specificata: gamba	S62.19	Frattura di altre o multiple ossa carpali
M13.97	Artrite non specificata: caviglia e piede	S62.20	Frattura del primo osso metacarpale: Parte non specificata
M13.98	Artrite non specificata: Altre localizzazioni	S62.21	Frattura del primo osso metacarpale: Base
M13.99	Artrite non specificata: Localizzazione non precisata	S62.22	Frattura del primo osso metacarpale: Corpo
M15.8	Altra poliartrosi	S62.23	Frattura del primo osso metacarpale: Collo
M24.13	Altri disturbi delle cartilagini articolari: avambraccio	S62.24	Frattura del primo osso metacarpale: Testa
M24.14	Altri disturbi delle cartilagini articolari: mano	S62.30	Frattura di altro osso metacarpale: Parte non specificata
M24.33	Lussazione e sublussazione patologiche di articolazione non classificata altrove: avambraccio	S62.31	Frattura di altro osso metacarpale: Base
M24.34	Lussazione e sublussazione patologiche di articolazione non classificata altrove: mano	S62.32	Frattura di altro osso metacarpale: Corpo
M24.39	Lussazione e sublussazione patologiche di articolazione non classificata altrove: Localizzazione non precisata	S62.33	Frattura di altro osso metacarpale: Collo
M24.43	Lussazione e sublussazione recidivanti di articolazione: avambraccio	S62.34	Frattura di altro osso metacarpale: Testa
M24.44	Lussazione e sublussazione recidivanti di articolazione: mano	S62.4	Fratture multiple di ossa metacarpali
S52.00	Frattura dell'estremità prossimale dell'ulna: Parte non specificata	S62.50	Frattura del pollice: Parte non specificata
S52.01	Frattura dell'estremità prossimale dell'ulna: Olecrano	S62.51	Frattura del pollice: Falange prossimale
S52.02	Frattura dell'estremità prossimale dell'ulna: Processo coronoideo dell'ulna	S62.52	Frattura del pollice: Falange distale
S52.09	Frattura dell'estremità prossimale dell'ulna: Altre e multiple parti	S62.60	Frattura di altro dito della mano: Parte non specificata
S52.10	Frattura dell'estremità prossimale del radio: Parte non specificata	S62.61	Frattura di altro dito della mano: Falange prossimale
S52.11	Frattura dell'estremità prossimale del radio: Testa	S62.62	Frattura di altro dito della mano: Falange media
S52.12	Frattura dell'estremità prossimale del radio: Collo	S62.63	Frattura di altro dito della mano: Falange distale
S52.19	Frattura dell'estremità prossimale del radio: Altre e multiple parti	S62.7	Fratture multiple delle dita della mano
S52.20	Frattura della diafisi dell'ulna, parte non specificata	S62.8	Frattura di altre e non specificate parti del polso e della mano

S63.00	Lussazione del polso: Parte non specificata	S66.8	Traumatismo di altri muscoli e tendini a livello del polso e della mano
S63.01	Lussazione del polso: (Articolazione) radioulnare	S66.9	Traumatismo di muscolo e tendine non specificato a livello del polso e della mano
S63.02	Lussazione del polso: (Articolazione) radiocarpica	S92.1	Frattura del talo
S63.03	Lussazione del polso: (Articolazione) mediocarpica	S92.20	Frattura: Altro(e) osso(a) tarsale(i), non specificato(e)
S63.04	Lussazione del polso: (Articolazione) carpometacarpica	S92.21	Frattura: Osso navicolare [scafoide] del piede
S63.08	Lussazione del polso: Altro	S92.22	Frattura: Osso cuboide
S63.10	Lussazione di dito della mano: Parte non specificata	S92.23	Frattura: Osso cuneiforme (intermedio) (laterale) (mediale)
S63.11	Lussazione di dito della mano: (Articolazione) metacarpofalangea	S92.28	Frattura: Altre ossa tarsali
S63.12	Lussazione di dito della mano: (Articolazione) interfalangea	S92.3	Frattura di osso metatarsale
S63.2	Lussazioni multiple di dita della mano	S92.4	Frattura dell'alluce
S63.3	Rottura traumatica di legamento del polso e del carpo	S92.5	Frattura di altro dito del piede
S63.4	Rottura traumatica di legamento di dito della mano a livello della (e) articolazione(i) metacarpofalangea(e) e interfalangea(e)	S92.7	Fratture multiple del piede
S63.50	Distorsione e distrazione del polso: Parte non specificata	S92.9	Frattura del piede non specificata
S63.51	Distorsione e distrazione del polso: (Articolazione) carpale	S93.10	Lussazione del(le) dito(a) del piede: Non specificato(e)
S63.52	Distorsione e distrazione del polso: (Legamento) (Articolazione) radiocarpico(a)	S93.11	Lussazione del(le) dito(a) del piede: (Articolazione) metatarsofalangea
S63.53	Distorsione e distrazione del polso: (Articolazione) carpometacarpica	S93.12	Lussazione del(le) dito(a) del piede: (Articolazione) interfalangea
S63.58	Distorsione e distrazione del polso: Altre parti	S93.30	Lussazione di altre e non specificate parti del piede: Parte non specificata
S63.60	Distorsione e distrazione di dito(a) della mano: Parte non specificata	S93.31	Lussazione di altre e non specificate parti del piede: Tarso, articolazione non specificata
S63.61	Distorsione e distrazione di dito(a) della mano: (Articolazione) metacarpofalangea	S93.32	Lussazione di altre e non specificate parti del piede: (Articolazione) mediotarsica
S63.62	Distorsione e distrazione di dito(a) della mano: (Articolazione) interfalangea	S93.33	Lussazione di altre e non specificate parti del piede: (Articolazione) tarsometatarsica
S63.68	Distorsione e distrazione di dito(a) della mano: Altre parti	S93.34	Lussazione di altre e non specificate parti del piede: Metatarso, articolazione non specificata
S63.7	Distorsione e distrazione di altre e non specificate parti della mano	S93.38	Lussazione di altre e non specificate parti del piede: Altro
S66.0	Traumatismo di muscoli e tendini flessori lunghi del pollice a livello del polso e della mano	S93.5	Distorsione e distrazione del(le) dito(a) del piede
S66.1	Traumatismo di muscoli e tendini flessori di altro dito a livello del polso e della mano	S93.6	Distorsione e distrazione di altre e non specificate parti del piede
S66.2	Traumatismo di muscoli e tendini estensori del pollice a livello del polso e della mano	S96.0	Traumatismo di muscoli e di tendini flessori lunghi delle dita del piede a livello della caviglia e del piede
S66.3	Traumatismo di muscoli e tendini estensori di altro dito a livello del polso e della mano	S96.1	Traumatismo di muscoli e di tendini estensori lunghi delle dita del piede a livello della caviglia e del piede
S66.4	Traumatismo di muscoli e tendini intrinseci del pollice a livello del polso e della mano	S96.2	Traumatismo di muscoli e di tendini intrinseci a livello della caviglia e del piede
S66.5	Traumatismo di muscoli e tendini intrinseci di altro dito a livello del polso e della mano	S96.7	Traumatismo di muscoli e tendini multipli a livello della caviglia e del piede
S66.6	Traumatismo di muscoli e tendini flessori multipli a livello del polso e della mano	S96.8	Traumatismo di altri muscoli e tendini a livello della caviglia e del piede
S66.7	Traumatismo di muscoli e tendini estensori multipli a livello del polso e della mano		

Diagnosi principale I74-2

M02.00	Artropatia successiva a bypass intestinale: Localizzazioni multiple	M02.80	Altre artropatie reattive: Localizzazioni multiple
M02.01	Artropatia successiva a bypass intestinale: area spalla	M02.81	Altre artropatie reattive: area spalla
M02.02	Artropatia successiva a bypass intestinale: braccio	M02.82	Altre artropatie reattive: braccio
M02.03	Artropatia successiva a bypass intestinale: avambraccio	M02.83	Altre artropatie reattive: avambraccio
M02.04	Artropatia successiva a bypass intestinale: mano	M02.84	Altre artropatie reattive: mano
M02.05	Artropatia successiva a bypass intestinale: coscia	M02.85	Altre artropatie reattive: coscia
M02.06	Artropatia successiva a bypass intestinale: gamba	M02.86	Altre artropatie reattive: gamba
M02.07	Artropatia successiva a bypass intestinale: caviglia e piede	M02.87	Altre artropatie reattive: caviglia e piede
M02.08	Artropatia successiva a bypass intestinale: Altre localizzazioni	M02.88	Altre artropatie reattive: Altre localizzazioni
M02.09	Artropatia successiva a bypass intestinale: Localizzazione non precisata	M02.89	Altre artropatie reattive: Localizzazione non precisata
M02.20	Artropatia post-vaccinale: Localizzazioni multiple	M02.90	Artropatia reattiva non specificata: Localizzazioni multiple
M02.21	Artropatia post-vaccinale: area spalla	M02.91	Artropatia reattiva non specificata: area spalla
M02.22	Artropatia post-vaccinale: braccio	M02.92	Artropatia reattiva non specificata: braccio
M02.23	Artropatia post-vaccinale: avambraccio	M02.93	Artropatia reattiva non specificata: avambraccio
M02.24	Artropatia post-vaccinale: mano	M02.94	Artropatia reattiva non specificata: mano
M02.25	Artropatia post-vaccinale: coscia	M02.95	Artropatia reattiva non specificata: coscia
M02.26	Artropatia post-vaccinale: gamba	M02.96	Artropatia reattiva non specificata: gamba
M02.27	Artropatia post-vaccinale: caviglia e piede	M02.97	Artropatia reattiva non specificata: caviglia e piede
M02.28	Artropatia post-vaccinale: Altre localizzazioni	M02.98	Artropatia reattiva non specificata: Altre localizzazioni
M02.29	Artropatia post-vaccinale: Localizzazione non precisata	M02.99	Artropatia reattiva non specificata: Localizzazione non precisata
		M12.80	Altre artropatie specificate non classificate altrove: Localizzazioni multiple

M12.81	Altre artropatie specificate non classificate altrove: area spalla	M13.80	Altre artriti specificate: Localizzazioni multiple
M12.82	Altre artropatie specificate non classificate altrove: braccio	M13.81	Altre artriti specificate: area spalla
M12.83	Altre artropatie specificate non classificate altrove: avambraccio	M13.82	Altre artriti specificate: braccio
M12.84	Altre artropatie specificate non classificate altrove: mano	M13.83	Altre artriti specificate: avambraccio
M12.85	Altre artropatie specificate non classificate altrove: coscia	M13.84	Altre artriti specificate: mano
M12.86	Altre artropatie specificate non classificate altrove: gamba	M13.85	Altre artriti specificate: coscia
M12.87	Altre artropatie specificate non classificate altrove: caviglia e piede	M13.86	Altre artriti specificate: gamba
M12.88	Altre artropatie specificate non classificate altrove: Altre localizzazioni	M13.87	Altre artriti specificate: caviglia e piede
M12.89	Altre artropatie specificate non classificate altrove: Localizzazione non precisata	M13.88	Altre artriti specificate: Altre localizzazioni
M13.11	Monoartrite non classificata altrove: area spalla	M13.89	Altre artriti specificate: Localizzazione non precisata
M13.12	Monoartrite non classificata altrove: braccio	M13.90	Artrite non specificata: Localizzazioni multiple
M13.13	Monoartrite non classificata altrove: avambraccio	M13.91	Artrite non specificata: area spalla
M13.14	Monoartrite non classificata altrove: mano	M13.92	Artrite non specificata: braccio
M13.15	Monoartrite non classificata altrove: coscia	M13.93	Artrite non specificata: avambraccio
M13.16	Monoartrite non classificata altrove: gamba	M13.94	Artrite non specificata: mano
M13.17	Monoartrite non classificata altrove: caviglia e piede	M13.95	Artrite non specificata: coscia
M13.18	Monoartrite non classificata altrove: Altre localizzazioni	M13.96	Artrite non specificata: gamba
M13.19	Monoartrite non classificata altrove: Localizzazione non precisata	M13.97	Artrite non specificata: caviglia e piede
		M13.98	Artrite non specificata: Altre localizzazioni
		M13.99	Artrite non specificata: Localizzazione non precisata
		M15.8	Altra poliartrite

ADRG I75**Traumatismi gravi di spalla, braccio, gomito, ginocchio, gamba e caviglia o tendinite, miosite e borsite senza CC estremamente gravi o gravi**

Diagnosi principale nella tabella I75-1

DRG I75A**Traumatismi gravi di spalla, braccio, gomito, ginocchio, gamba e caviglia con CC**

Diagnosi principale nella tabella I75-2 e PCCL > 1

DRG I75B**Traumatismi gravi di spalla, braccio, gomito, ginocchio, gamba e caviglia senza CC o tendinite, miosite e borsite, senza CC estremamente gravi o gravi****Diagnosi I75-1**

M24.20	Disturbi dei legamenti: Localizzazioni multiple	M60.20	Granuloma da corpo estraneo dei tessuti molli non classificato altrove: Localizzazioni multiple
M24.21	Disturbi dei legamenti: area spalla	M60.21	Granuloma da corpo estraneo dei tessuti molli non classificato altrove: area spalla
M24.22	Disturbi dei legamenti: braccio	M60.22	Granuloma da corpo estraneo dei tessuti molli non classificato altrove: braccio
M24.23	Disturbi dei legamenti: avambraccio	M60.23	Granuloma da corpo estraneo dei tessuti molli non classificato altrove: avambraccio
M24.24	Disturbi dei legamenti: mano	M60.24	Granuloma da corpo estraneo dei tessuti molli non classificato altrove: mano
M24.25	Disturbi dei legamenti: coscia	M60.25	Granuloma da corpo estraneo dei tessuti molli non classificato altrove: coscia
M24.27	Disturbi dei legamenti: caviglia e piede	M60.26	Granuloma da corpo estraneo dei tessuti molli non classificato altrove: gamba
M24.28	Disturbi dei legamenti: Altre localizzazioni	M60.27	Granuloma da corpo estraneo dei tessuti molli non classificato altrove: caviglia e piede
M24.29	Disturbi dei legamenti: Localizzazione non precisata	M60.28	Granuloma da corpo estraneo dei tessuti molli non classificato altrove: Altre localizzazioni
M35.4	Fascite diffusa (eosinofila)	M60.29	Granuloma da corpo estraneo dei tessuti molli non classificato altrove: Localizzazione non precisata
M35.7	Sindrome di ipermobilità	M61.00	Miosite ossificante traumatica: Localizzazioni multiple
M60.00	Miosite infettiva: Localizzazioni multiple	M61.01	Miosite ossificante traumatica: area spalla
M60.01	Miosite infettiva: area spalla	M61.02	Miosite ossificante traumatica: braccio
M60.02	Miosite infettiva: braccio	M61.03	Miosite ossificante traumatica: avambraccio
M60.03	Miosite infettiva: avambraccio	M61.04	Miosite ossificante traumatica: mano
M60.04	Miosite infettiva: mano	M61.05	Miosite ossificante traumatica: coscia
M60.05	Miosite infettiva: coscia	M61.06	Miosite ossificante traumatica: gamba
M60.06	Miosite infettiva: gamba	M61.07	Miosite ossificante traumatica: caviglia e piede
M60.07	Miosite infettiva: caviglia e piede	M61.08	Miosite ossificante traumatica: Altre localizzazioni
M60.08	Miosite infettiva: Altre localizzazioni	M61.09	Miosite ossificante traumatica: Localizzazione non precisata
M60.09	Miosite infettiva: Localizzazione non precisata	M61.10	Miosite ossificante progressiva: Localizzazioni multiple
M60.10	Miosite interstiziale: Localizzazioni multiple	M61.11	Miosite ossificante progressiva: area spalla
M60.11	Miosite interstiziale: area spalla		
M60.12	Miosite interstiziale: braccio		
M60.13	Miosite interstiziale: avambraccio		
M60.14	Miosite interstiziale: mano		
M60.15	Miosite interstiziale: coscia		
M60.16	Miosite interstiziale: gamba		
M60.17	Miosite interstiziale: caviglia e piede		
M60.18	Miosite interstiziale: Altre localizzazioni		
M60.19	Miosite interstiziale: Localizzazione non precisata		

M61.12	Miosite ossificante progressiva: braccio	M61.97	Calcificazione ed ossificazione di muscoli non specificate: caviglia e piede
M61.13	Miosite ossificante progressiva: avambraccio	M61.98	Calcificazione ed ossificazione di muscoli non specificate: Altre localizzazioni
M61.14	Miosite ossificante progressiva: mano	M61.99	Calcificazione ed ossificazione di muscoli non specificate: Localizzazione non precisata
M61.15	Miosite ossificante progressiva: coscia	M62.00	Diastasi muscolare: Localizzazioni multiple
M61.16	Miosite ossificante progressiva: gamba	M62.01	Diastasi muscolare: area spalla
M61.17	Miosite ossificante progressiva: caviglia e piede	M62.02	Diastasi muscolare: braccio
M61.18	Miosite ossificante progressiva: Altre localizzazioni	M62.03	Diastasi muscolare: avambraccio
M61.19	Miosite ossificante progressiva: Localizzazione non precisata	M62.04	Diastasi muscolare: mano
M61.20	Calcificazione e ossificazione di muscoli da paralisi: Localizzazioni multiple	M62.05	Diastasi muscolare: coscia
M61.21	Calcificazione e ossificazione di muscoli da paralisi: area spalla	M62.06	Diastasi muscolare: gamba
M61.22	Calcificazione e ossificazione di muscoli da paralisi: braccio	M62.07	Diastasi muscolare: caviglia e piede
M61.23	Calcificazione e ossificazione di muscoli da paralisi: avambraccio	M62.08	Diastasi muscolare: Altre localizzazioni
M61.24	Calcificazione e ossificazione di muscoli da paralisi: mano	M62.09	Diastasi muscolare: Localizzazione non precisata
M61.25	Calcificazione e ossificazione di muscoli da paralisi: coscia	M62.10	Altra rottura muscolare (non traumatica): Localizzazioni multiple
M61.26	Calcificazione e ossificazione di muscoli da paralisi: gamba	M62.11	Altra rottura muscolare (non traumatica): area spalla
M61.27	Calcificazione e ossificazione di muscoli da paralisi: caviglia e piede	M62.12	Altra rottura muscolare (non traumatica): braccio
M61.28	Calcificazione e ossificazione di muscoli da paralisi: Altre localizzazioni	M62.13	Altra rottura muscolare (non traumatica): avambraccio
M61.29	Calcificazione e ossificazione di muscoli da paralisi: Localizzazione non precisata	M62.14	Altra rottura muscolare (non traumatica): mano
M61.30	Calcificazione ed ossificazione di muscoli da ustioni: Localizzazioni multiple	M62.15	Altra rottura muscolare (non traumatica): coscia
M61.31	Calcificazione ed ossificazione di muscoli da ustioni: area spalla	M62.16	Altra rottura muscolare (non traumatica): gamba
M61.32	Calcificazione ed ossificazione di muscoli da ustioni: braccio	M62.17	Altra rottura muscolare (non traumatica): caviglia e piede
M61.33	Calcificazione ed ossificazione di muscoli da ustioni: avambraccio	M62.18	Altra rottura muscolare (non traumatica): Altre localizzazioni
M61.34	Calcificazione ed ossificazione di muscoli da ustioni: mano	M62.19	Altra rottura muscolare (non traumatica): Localizzazione non precisata
M61.35	Calcificazione ed ossificazione di muscoli da ustioni: coscia	M62.20	Infarto ischemico di muscolo: Localizzazioni multiple
M61.36	Calcificazione ed ossificazione di muscoli da ustioni: gamba	M62.21	Infarto ischemico di muscolo: area spalla
M61.37	Calcificazione ed ossificazione di muscoli da ustioni: caviglia e piede	M62.22	Infarto ischemico di muscolo: braccio
M61.38	Calcificazione ed ossificazione di muscoli da ustioni: Altre localizzazioni	M62.23	Infarto ischemico di muscolo: avambraccio
M61.39	Calcificazione ed ossificazione di muscoli da ustioni: Localizzazione non precisata	M62.24	Infarto ischemico di muscolo: mano
M61.40	Altra calcificazione di muscoli: Localizzazioni multiple	M62.25	Infarto ischemico di muscolo: coscia
M61.41	Altra calcificazione di muscoli: area spalla	M62.26	Infarto ischemico di muscolo: gamba
M61.42	Altra calcificazione di muscoli: braccio	M62.27	Infarto ischemico di muscolo: caviglia e piede
M61.43	Altra calcificazione di muscoli: avambraccio	M62.28	Infarto ischemico di muscolo: Altre localizzazioni
M61.44	Altra calcificazione di muscoli: mano	M62.29	Infarto ischemico di muscolo: Localizzazione non precisata
M61.45	Altra calcificazione di muscoli: coscia	M62.30	Sindrome da immobilità (paraplegica): Localizzazioni multiple
M61.46	Altra calcificazione di muscoli: gamba	M62.31	Sindrome da immobilità (paraplegica): area spalla
M61.47	Altra calcificazione di muscoli: caviglia e piede	M62.32	Sindrome da immobilità (paraplegica): braccio
M61.48	Altra calcificazione di muscoli: Altre localizzazioni	M62.33	Sindrome da immobilità (paraplegica): avambraccio
M61.49	Altra calcificazione di muscoli: Localizzazione non precisata	M62.34	Sindrome da immobilità (paraplegica): mano
M61.50	Altre ossificazioni di muscoli: Localizzazioni multiple	M62.35	Sindrome da immobilità (paraplegica): coscia
M61.51	Altre ossificazioni di muscoli: area spalla	M62.36	Sindrome da immobilità (paraplegica): gamba
M61.52	Altre ossificazioni di muscoli: braccio	M62.37	Sindrome da immobilità (paraplegica): caviglia e piede
M61.53	Altre ossificazioni di muscoli: avambraccio	M62.38	Sindrome da immobilità (paraplegica): Altre localizzazioni
M61.54	Altre ossificazioni di muscoli: mano	M62.39	Sindrome da immobilità (paraplegica): Localizzazione non precisata
M61.55	Altre ossificazioni di muscoli: coscia	M62.50	Lisi ed atrofia muscolari non classificate altrove: Localizzazioni multiple
M61.56	Altre ossificazioni di muscoli: gamba	M62.51	Lisi ed atrofia muscolari non classificate altrove: area spalla
M61.57	Altre ossificazioni di muscoli: caviglia e piede	M62.52	Lisi ed atrofia muscolari non classificate altrove: braccio
M61.58	Altre ossificazioni di muscoli: Altre localizzazioni	M62.53	Lisi ed atrofia muscolari non classificate altrove: avambraccio
M61.59	Altre ossificazioni di muscoli: Localizzazione non precisata	M62.54	Lisi ed atrofia muscolari non classificate altrove: mano
M61.90	Calcificazione ed ossificazione di muscoli non specificate: Localizzazioni multiple	M62.55	Lisi ed atrofia muscolari non classificate altrove: coscia
M61.91	Calcificazione ed ossificazione di muscoli non specificate: area spalla	M62.56	Lisi ed atrofia muscolari non classificate altrove: gamba
M61.92	Calcificazione ed ossificazione di muscoli non specificate: braccio	M62.57	Lisi ed atrofia muscolari non classificate altrove: caviglia e piede
M61.93	Calcificazione ed ossificazione di muscoli non specificate: avambraccio	M62.58	Lisi ed atrofia muscolari non classificate altrove: Altre localizzazioni
M61.94	Calcificazione ed ossificazione di muscoli non specificate: mano	M62.59	Lisi ed atrofia muscolari non classificate altrove: Localizzazione non precisata
M61.95	Calcificazione ed ossificazione di muscoli non specificate: coscia	M62.60	Stiramento muscolare: Localizzazioni multiple
M61.96	Calcificazione ed ossificazione di muscoli non specificate: gamba	M62.61	Stiramento muscolare: area spalla
		M62.62	Stiramento muscolare: braccio
		M62.63	Stiramento muscolare: avambraccio
		M62.64	Stiramento muscolare: mano
		M62.65	Stiramento muscolare: coscia
		M62.66	Stiramento muscolare: gamba
		M62.67	Stiramento muscolare: caviglia e piede
		M62.68	Stiramento muscolare: Altre localizzazioni
		M62.69	Stiramento muscolare: Localizzazione non precisata

M62.80	Altri disturbi muscolari specificati: Localizzazioni multiple	M65.99	Sinovite e tenosinovite non specificate: Localizzazione non precisata
M62.81	Altri disturbi muscolari specificati: area spalla		
M62.82	Altri disturbi muscolari specificati: braccio	M66.0	Rottura di cisti poplitea
M62.83	Altri disturbi muscolari specificati: avambraccio	M66.10	Rottura di sinoviale: Localizzazioni multiple
M62.84	Altri disturbi muscolari specificati: mano	M66.11	Rottura di sinoviale: area spalla
M62.85	Altri disturbi muscolari specificati: coscia	M66.12	Rottura di sinoviale: braccio
M62.86	Altri disturbi muscolari specificati: gamba	M66.13	Rottura di sinoviale: avambraccio
M62.87	Altri disturbi muscolari specificati: caviglia e piede	M66.14	Rottura di sinoviale: mano
M62.88	Altri disturbi muscolari specificati: Altre localizzazioni	M66.15	Rottura di sinoviale: coscia
M62.89	Altri disturbi muscolari specificati: Localizzazione non precisata	M66.16	Rottura di sinoviale: gamba
M62.90	Disturbi muscolari non specificati: Localizzazioni multiple	M66.17	Rottura di sinoviale: caviglia e piede
M62.91	Disturbi muscolari non specificati: area spalla	M66.18	Rottura di sinoviale: Altre localizzazioni
M62.92	Disturbi muscolari non specificati: braccio	M66.19	Rottura di sinoviale: Localizzazione non precisata
M62.93	Disturbi muscolari non specificati: avambraccio	M66.20	Rottura spontanea di tendini estensori: Localizzazioni multiple
M62.94	Disturbi muscolari non specificati: mano	M66.21	Rottura spontanea di tendini estensori: area spalla
M62.95	Disturbi muscolari non specificati: coscia	M66.22	Rottura spontanea di tendini estensori: braccio
M62.96	Disturbi muscolari non specificati: gamba	M66.23	Rottura spontanea di tendini estensori: avambraccio
M62.97	Disturbi muscolari non specificati: caviglia e piede	M66.24	Rottura spontanea di tendini estensori: mano
M62.98	Disturbi muscolari non specificati: Altre localizzazioni	M66.25	Rottura spontanea di tendini estensori: coscia
M62.99	Disturbi muscolari non specificati: Localizzazione non precisata	M66.26	Rottura spontanea di tendini estensori: gamba
M65.00	Ascesso di guaina tendinea: Localizzazioni multiple	M66.27	Rottura spontanea di tendini estensori: caviglia e piede
M65.01	Ascesso di guaina tendinea: area spalla	M66.28	Rottura spontanea di tendini estensori: Altre localizzazioni
M65.02	Ascesso di guaina tendinea: braccio	M66.29	Rottura spontanea di tendini estensori: Localizzazione non precisata
M65.03	Ascesso di guaina tendinea: avambraccio		
M65.04	Ascesso di guaina tendinea: mano	M66.30	Rottura spontanea di tendini flessori: Localizzazioni multiple
M65.05	Ascesso di guaina tendinea: coscia	M66.31	Rottura spontanea di tendini flessori: area spalla
M65.06	Ascesso di guaina tendinea: gamba	M66.32	Rottura spontanea di tendini flessori: braccio
M65.07	Ascesso di guaina tendinea: caviglia e piede	M66.33	Rottura spontanea di tendini flessori: avambraccio
M65.08	Ascesso di guaina tendinea: Altre localizzazioni	M66.34	Rottura spontanea di tendini flessori: mano
M65.09	Ascesso di guaina tendinea: Localizzazione non precisata	M66.35	Rottura spontanea di tendini flessori: coscia
M65.10	Altre (teno)sinoviti infettive: Localizzazioni multiple	M66.36	Rottura spontanea di tendini flessori: gamba
M65.11	Altre (teno)sinoviti infettive: area spalla	M66.37	Rottura spontanea di tendini flessori: caviglia e piede
M65.12	Altre (teno)sinoviti infettive: braccio	M66.38	Rottura spontanea di tendini flessori: Altre localizzazioni
M65.13	Altre (teno)sinoviti infettive: avambraccio	M66.39	Rottura spontanea di tendini flessori: Localizzazione non precisata
M65.14	Altre (teno)sinoviti infettive: mano		
M65.15	Altre (teno)sinoviti infettive: coscia	M66.40	Rottura spontanea di altri tendini: Localizzazioni multiple
M65.16	Altre (teno)sinoviti infettive: gamba	M66.41	Rottura spontanea di altri tendini: area spalla
M65.17	Altre (teno)sinoviti infettive: caviglia e piede	M66.42	Rottura spontanea di altri tendini: braccio
M65.18	Altre (teno)sinoviti infettive: Altre localizzazioni	M66.43	Rottura spontanea di altri tendini: avambraccio
M65.19	Altre (teno)sinoviti infettive: Localizzazione non precisata	M66.44	Rottura spontanea di altri tendini: mano
M65.20	Tendinite calcifica: Localizzazioni multiple	M66.45	Rottura spontanea di altri tendini: coscia
M65.22	Tendinite calcifica: braccio	M66.46	Rottura spontanea di altri tendini: gamba
M65.23	Tendinite calcifica: avambraccio	M66.47	Rottura spontanea di altri tendini: caviglia e piede
M65.24	Tendinite calcifica: mano	M66.48	Rottura spontanea di altri tendini: Altre localizzazioni
M65.25	Tendinite calcifica: coscia	M66.49	Rottura spontanea di altri tendini: Localizzazione non precisata
M65.26	Tendinite calcifica: gamba	M66.50	Rottura spontanea di tendine non specificato: Localizzazioni multiple
M65.27	Tendinite calcifica: caviglia e piede		
M65.28	Tendinite calcifica: Altre localizzazioni	M66.51	Rottura spontanea di tendine non specificato: area spalla
M65.29	Tendinite calcifica: Localizzazione non precisata	M66.52	Rottura spontanea di tendine non specificato: braccio
M65.3	Dito a scatto	M66.53	Rottura spontanea di tendine non specificato: avambraccio
M65.4	Tenosinovite stenotante di de Quervain	M66.54	Rottura spontanea di tendine non specificato: mano
M65.80	Altre sinoviti e tenosinoviti: Localizzazioni multiple	M66.55	Rottura spontanea di tendine non specificato: coscia
M65.81	Altre sinoviti e tenosinoviti: area spalla	M66.56	Rottura spontanea di tendine non specificato: gamba
M65.82	Altre sinoviti e tenosinoviti: braccio	M66.57	Rottura spontanea di tendine non specificato: caviglia e piede
M65.83	Altre sinoviti e tenosinoviti: avambraccio	M66.58	Rottura spontanea di tendine non specificato: Altre localizzazioni
M65.84	Altre sinoviti e tenosinoviti: mano	M66.59	Rottura spontanea di tendine non specificato: Localizzazione non precisata
M65.85	Altre sinoviti e tenosinoviti: coscia		
M65.86	Altre sinoviti e tenosinoviti: gamba	M67.0	Tendine di Achille corto (acquisito)
M65.87	Altre sinoviti e tenosinoviti: caviglia e piede	M67.10	Altra contrattura (di guaina) tendinea: Localizzazioni multiple
M65.88	Altre sinoviti e tenosinoviti: Altre localizzazioni	M67.11	Altra contrattura (di guaina) tendinea: area spalla
M65.89	Altre sinoviti e tenosinoviti: Localizzazione non precisata	M67.12	Altra contrattura (di guaina) tendinea: braccio
M65.90	Sinovite e tenosinovite non specificate: Localizzazioni multiple	M67.13	Altra contrattura (di guaina) tendinea: avambraccio
M65.91	Sinovite e tenosinovite non specificate: area spalla	M67.14	Altra contrattura (di guaina) tendinea: mano
M65.92	Sinovite e tenosinovite non specificate: braccio	M67.15	Altra contrattura (di guaina) tendinea: coscia
M65.93	Sinovite e tenosinovite non specificate: avambraccio	M67.16	Altra contrattura (di guaina) tendinea: gamba
M65.94	Sinovite e tenosinovite non specificate: mano	M67.17	Altra contrattura (di guaina) tendinea: caviglia e piede
M65.95	Sinovite e tenosinovite non specificate: coscia	M67.18	Altra contrattura (di guaina) tendinea: Altre localizzazioni
M65.96	Sinovite e tenosinovite non specificate: gamba	M67.19	Altra contrattura (di guaina) tendinea: Localizzazione non precisata
M65.97	Sinovite e tenosinovite non specificate: caviglia e piede		
M65.98	Sinovite e tenosinovite non specificate: Altre localizzazioni	M67.20	Ipertrofia sinoviale non classificata altrove: Localizzazioni multiple

M67.21	Ipertrofia sinoviale non classificata altrove: area spalla	M71.01	Ascesso di borsa sinoviale: area spalla
M67.22	Ipertrofia sinoviale non classificata altrove: braccio	M71.02	Ascesso di borsa sinoviale: braccio
M67.23	Ipertrofia sinoviale non classificata altrove: avambraccio	M71.03	Ascesso di borsa sinoviale: avambraccio
M67.24	Ipertrofia sinoviale non classificata altrove: mano	M71.04	Ascesso di borsa sinoviale: mano
M67.25	Ipertrofia sinoviale non classificata altrove: coscia	M71.05	Ascesso di borsa sinoviale: coscia
M67.26	Ipertrofia sinoviale non classificata altrove: gamba	M71.06	Ascesso di borsa sinoviale: gamba
M67.27	Ipertrofia sinoviale non classificata altrove: caviglia e piede	M71.07	Ascesso di borsa sinoviale: caviglia e piede
M67.28	Ipertrofia sinoviale non classificata altrove: Altre localizzazioni	M71.08	Ascesso di borsa sinoviale: Altre localizzazioni
M67.29	Ipertrofia sinoviale non classificata altrove: Localizzazione non precisata	M71.09	Ascesso di borsa sinoviale: Localizzazione non precisata
M67.30	Sinovite transitoria: Localizzazioni multiple	M71.10	Altra borsite infettiva: Localizzazioni multiple
M67.31	Sinovite transitoria: area spalla	M71.11	Altra borsite infettiva: area spalla
M67.32	Sinovite transitoria: braccio	M71.12	Altra borsite infettiva: braccio
M67.33	Sinovite transitoria: avambraccio	M71.13	Altra borsite infettiva: avambraccio
M67.34	Sinovite transitoria: mano	M71.14	Altra borsite infettiva: mano
M67.35	Sinovite transitoria: coscia	M71.15	Altra borsite infettiva: coscia
M67.36	Sinovite transitoria: gamba	M71.16	Altra borsite infettiva: gamba
M67.37	Sinovite transitoria: caviglia e piede	M71.17	Altra borsite infettiva: caviglia e piede
M67.38	Sinovite transitoria: Altre localizzazioni	M71.18	Altra borsite infettiva: Altre localizzazioni
M67.39	Sinovite transitoria: Localizzazione non precisata	M71.19	Altra borsite infettiva: Localizzazione non precisata
M67.40	Ganglio: Localizzazioni multiple	M71.2	Ciste sinoviale poplitea [Baker]
M67.41	Ganglio: area spalla	M71.30	Altra ciste di borsa sinoviale: Localizzazioni multiple
M67.42	Ganglio: braccio	M71.31	Altra ciste di borsa sinoviale: area spalla
M67.43	Ganglio: avambraccio	M71.32	Altra ciste di borsa sinoviale: braccio
M67.44	Ganglio: mano	M71.33	Altra ciste di borsa sinoviale: avambraccio
M67.45	Ganglio: coscia	M71.34	Altra ciste di borsa sinoviale: mano
M67.46	Ganglio: gamba	M71.35	Altra ciste di borsa sinoviale: coscia
M67.47	Ganglio: caviglia e piede	M71.36	Altra ciste di borsa sinoviale: gamba
M67.48	Ganglio: Altre localizzazioni	M71.37	Altra ciste di borsa sinoviale: caviglia e piede
M67.49	Ganglio: Localizzazione non precisata	M71.38	Altra ciste di borsa sinoviale: Altre localizzazioni
M67.80	Altri disturbi specificati delle sinovie e dei tendini: Localizzazioni multiple	M71.39	Altra ciste di borsa sinoviale: Localizzazione non precisata
M67.81	Altri disturbi specificati delle sinovie e dei tendini: area spalla	M71.40	Borsite calcificante: Localizzazioni multiple
M67.82	Altri disturbi specificati delle sinovie e dei tendini: braccio	M71.42	Borsite calcificante: braccio
M67.83	Altri disturbi specificati delle sinovie e dei tendini: avambraccio	M71.43	Borsite calcificante: avambraccio
M67.84	Altri disturbi specificati delle sinovie e dei tendini: mano	M71.44	Borsite calcificante: mano
M67.85	Altri disturbi specificati delle sinovie e dei tendini: coscia	M71.45	Borsite calcificante: coscia
M67.86	Altri disturbi specificati delle sinovie e dei tendini: gamba	M71.46	Borsite calcificante: gamba
M67.87	Altri disturbi specificati delle sinovie e dei tendini: caviglia e piede	M71.47	Borsite calcificante: caviglia e piede
M67.88	Altri disturbi specificati delle sinovie e dei tendini: Altre localizzazioni	M71.48	Borsite calcificante: Altre localizzazioni
M67.89	Altri disturbi specificati delle sinovie e dei tendini: Localizzazione non precisata	M71.49	Borsite calcificante: Localizzazione non precisata
M67.90	Disturbo delle sinovie e dei tendini non specificato: Localizzazioni multiple	M71.50	Altra borsite non classificata altrove: Localizzazioni multiple
M67.91	Disturbo delle sinovie e dei tendini non specificato: area spalla	M71.52	Altra borsite non classificata altrove: braccio
M67.92	Disturbo delle sinovie e dei tendini non specificato: braccio	M71.53	Altra borsite non classificata altrove: avambraccio
M67.93	Disturbo delle sinovie e dei tendini non specificato: avambraccio	M71.54	Altra borsite non classificata altrove: mano
M67.94	Disturbo delle sinovie e dei tendini non specificato: mano	M71.55	Altra borsite non classificata altrove: coscia
M67.95	Disturbo delle sinovie e dei tendini non specificato: coscia	M71.56	Altra borsite non classificata altrove: gamba
M67.96	Disturbo delle sinovie e dei tendini non specificato: gamba	M71.57	Altra borsite non classificata altrove: caviglia e piede
M67.97	Disturbo delle sinovie e dei tendini non specificato: caviglia e piede	M71.58	Altra borsite non classificata altrove: Altre localizzazioni
M67.98	Disturbo delle sinovie e dei tendini non specificato: Altre localizzazioni	M71.59	Altra borsite non classificata altrove: Localizzazione non precisata
M67.99	Disturbo delle sinovie e dei tendini non specificato: Localizzazione non precisata	M71.80	Altre borsopatie specificate: Localizzazioni multiple
M70.0	Sinovite crepitante cronica della mano e del polso	M71.81	Altre borsopatie specificate: area spalla
M70.1	Borsite della mano	M71.82	Altre borsopatie specificate: braccio
M70.2	Borsite dell'olecrano	M71.83	Altre borsopatie specificate: avambraccio
M70.3	Altra borsite del gomito	M71.84	Altre borsopatie specificate: mano
M70.4	Borsite prepatellare	M71.85	Altre borsopatie specificate: coscia
M70.5	Altra borsite del ginocchio	M71.86	Altre borsopatie specificate: gamba
M70.6	Borsite trocanterica	M71.87	Altre borsopatie specificate: caviglia e piede
M70.7	Altre borsiti dell'anca	M71.88	Altre borsopatie specificate: Altre localizzazioni
M70.8	Altri disturbi dei tessuti molli da sforzo, sforzo eccessivo, compressione	M71.89	Altre borsopatie specificate: Localizzazione non precisata
M70.9	Disturbo non specificato dei tessuti molli da sforzo, sforzo eccessivo, compressione	M71.90	Borsopatia non specificata: Localizzazioni multiple
M71.00	Ascesso di borsa sinoviale: Localizzazioni multiple	M71.91	Borsopatia non specificata: area spalla
		M71.92	Borsopatia non specificata: braccio
		M71.93	Borsopatia non specificata: avambraccio
		M71.94	Borsopatia non specificata: mano
		M71.95	Borsopatia non specificata: coscia
		M71.96	Borsopatia non specificata: gamba
		M71.97	Borsopatia non specificata: caviglia e piede
		M71.98	Borsopatia non specificata: Altre localizzazioni
		M71.99	Borsopatia non specificata: Localizzazione non precisata
		M72.0	Fibromatosi della fascia palmare [Dupuytren]

M72.1	Cuscinetti delle nocche (di Garrod)	M75.3	Tendinite calcificante della spalla
M72.2	Fibromatosi della fascia plantare [Ledderhose]	M75.4	Sindrome da "impingement" [o "da conflitto anteriore" o da "atrito acromion-omerale"] della spalla
M72.40	Fibromatosi pseudosarcomatosa: Localizzazioni multiple	M75.5	Borsite della spalla
M72.41	Fibromatosi pseudosarcomatosa: area spalla	M75.8	Altre lesioni della spalla
M72.42	Fibromatosi pseudosarcomatosa: braccio	M75.9	Lesione della spalla non specificata
M72.43	Fibromatosi pseudosarcomatosa: avambraccio	M76.0	Tendinite glutea
M72.44	Fibromatosi pseudosarcomatosa: mano	M76.1	Tendinite dello psoas
M72.45	Fibromatosi pseudosarcomatosa: coscia	M76.2	Sperone della cresta iliaca
M72.46	Fibromatosi pseudosarcomatosa: gamba	M76.3	Sindrome della bandelletta ileotibiale
M72.47	Fibromatosi pseudosarcomatosa: caviglia e piede	M76.4	Borsite del legamento tibiale collaterale [Pellegrini-Stieda]
M72.48	Fibromatosi pseudosarcomatosa: Altre localizzazioni	M76.5	Tendinite del legamento rotuleo
M72.49	Fibromatosi pseudosarcomatosa: Localizzazione non precisata	M76.6	Tendinite di Achille
M72.60	Fascite necrotizzante: Localizzazioni multiple	M76.7	Tendinite peroneale
M72.61	Fascite necrotizzante: area spalla	M76.8	Altre entesopatie degli arti inferiori, escluso il piede
M72.62	Fascite necrotizzante: braccio	M76.9	Entesopatia di arto inferiore non specificata
M72.63	Fascite necrotizzante: avambraccio	M77.0	Epicondilita mediale
M72.64	Fascite necrotizzante: mano	M77.1	Epicondilita laterale
M72.65	Fascite necrotizzante: coscia	M77.2	Periartrite del polso
M72.66	Fascite necrotizzante: gamba	M77.4	Metatarsalgia
M72.67	Fascite necrotizzante: caviglia e piede	M77.5	Altra entesopatia del piede
M72.68	Fascite necrotizzante: Altre localizzazioni	M77.8	Altre entesopatie non classificate altrove
M72.69	Fascite necrotizzante: Localizzazione non precisata	M77.9	Entesopatia non specificata
M72.80	Altre fibromatosi: Localizzazioni multiple	S42.09	Frattura della clavicola: Multipla
M72.81	Altre fibromatosi: area spalla	S42.20	Frattura dell'estremità superiore dell'omero: Parte non specificata
M72.82	Altre fibromatosi: braccio	S42.21	Frattura dell'estremità superiore dell'omero: Testa
M72.83	Altre fibromatosi: avambraccio	S42.22	Frattura dell'estremità superiore dell'omero: Collo chirurgico
M72.84	Altre fibromatosi: mano	S42.23	Frattura dell'estremità superiore dell'omero: Collo anatomico
M72.85	Altre fibromatosi: coscia	S42.24	Frattura dell'estremità superiore dell'omero: Tubercolo maggiore
M72.86	Altre fibromatosi: gamba	S42.29	Frattura dell'estremità superiore dell'omero: Altre e multiple parti
M72.87	Altre fibromatosi: caviglia e piede	S42.3	Frattura della diafisi dell'omero
M72.88	Altre fibromatosi: Altre localizzazioni	S72.7	Fratture multiple del femore
M72.89	Altre fibromatosi: Localizzazione non precisata	S82.11	Frattura dell'estremità prossimale della tibia: Con frattura del perone (qualsiasi parte)
M72.90	Fibromatosi non specificata: Localizzazioni multiple	S82.18	Frattura dell'estremità prossimale della tibia: Altro
M72.91	Fibromatosi non specificata: area spalla	S82.21	Frattura diafisaria della tibia: Con frattura del perone (qualsiasi parte)
M72.92	Fibromatosi non specificata: braccio	S82.28	Frattura diafisaria della tibia: Altro
M72.93	Fibromatosi non specificata: avambraccio	S82.31	Frattura dell'estremità distale della tibia: Con frattura del perone (qualsiasi parte)
M72.94	Fibromatosi non specificata: mano	S82.82	Frattura trimalleolare
M72.95	Fibromatosi non specificata: coscia	S83.10	Lussazione del ginocchio: Non specificata
M72.96	Fibromatosi non specificata: gamba	S83.18	Lussazione del ginocchio: Altro
M72.97	Fibromatosi non specificata: caviglia e piede		
M72.98	Fibromatosi non specificata: Altre localizzazioni		
M72.99	Fibromatosi non specificata: Localizzazione non precisata		
M75.0	Capsulite adesiva della spalla		
M75.1	Lesioni della cuffia dei rotatori		
M75.2	Tendinite bicipitale		

Diagnosi principale I75-2

S42.09	Frattura della clavicola: Multipla	S82.18	Frattura dell'estremità prossimale della tibia: Altro
S42.20	Frattura dell'estremità superiore dell'omero: Parte non specificata	S82.21	Frattura diafisaria della tibia: Con frattura del perone (qualsiasi parte)
S42.21	Frattura dell'estremità superiore dell'omero: Testa	S82.28	Frattura diafisaria della tibia: Altro
S42.22	Frattura dell'estremità superiore dell'omero: Collo chirurgico	S82.31	Frattura dell'estremità distale della tibia: Con frattura del perone (qualsiasi parte)
S42.23	Frattura dell'estremità superiore dell'omero: Collo anatomico	S82.82	Frattura trimalleolare
S42.24	Frattura dell'estremità superiore dell'omero: Tubercolo maggiore	S83.10	Lussazione del ginocchio: Non specificata
S42.29	Frattura dell'estremità superiore dell'omero: Altre e multiple parti	S83.18	Lussazione del ginocchio: Altro
S42.3	Frattura della diafisi dell'omero		
S72.7	Fratture multiple del femore		
S82.11	Frattura dell'estremità prossimale della tibia: Con frattura del perone (qualsiasi parte)		

ADRG I76**Altre malattie del tessuto connettivo o artrite settica**

Diagnosi principale nella tabella I76-1 o Diagnosi principale nella tabella I76-2

DRG I76A**Altre malattie del tessuto connettivo e CC estremamente gravi o artrite settica e età < 16 anni o diagnostica complessa o età < 10 anni**

Diagnosi principale nella tabella I76-3 o PCCL > 3 e Diagnosi principale nella tabella I76-1 o Diagnosi principale nella tabella I76-4 e Età < 16 anni o Età < 10 anni

DRG I76B**Altre malattie del tessuto connettivo senza diagnostica complessa, età > 9 anni****Diagnosi principale I76-1**

D16.0	Tumore benigno: Scapola e ossa lunghe dell'arto superiore	M00.80	Artrite e poliartrite da altri batteri specificati: Localizzazioni multiple
D16.1	Tumore benigno: Ossa corte dell'arto superiore		
D16.2	Tumore benigno: Ossa lunghe dell'arto inferiore	M00.81	Artrite e poliartrite da altri batteri specificati: area spalla
D16.3	Tumore benigno: Ossa corte dell'arto inferiore	M00.82	Artrite e poliartrite da altri batteri specificati: braccio
D16.41	Tumore benigno dell'osso e della cartilagine articolare: Craniofacciale	M00.83	Artrite e poliartrite da altri batteri specificati: avambraccio
		M00.84	Artrite e poliartrite da altri batteri specificati: mano
D16.42	Tumore benigno dell'osso e della cartilagine articolare: Mascello-facciale	M00.85	Artrite e poliartrite da altri batteri specificati: coscia
		M00.86	Artrite e poliartrite da altri batteri specificati: gamba
D16.6	Tumore benigno: Colonna vertebrale	M00.87	Artrite e poliartrite da altri batteri specificati: caviglia e piede
D16.8	Tumore benigno: Ossa della pelvi, sacro e coccige	M00.88	Artrite e poliartrite da altri batteri specificati: Altre localizzazioni
D16.9	Tumore benigno: Ossa e cartilagine articolare non specificati	M00.89	Artrite e poliartrite da altri batteri specificati: Localizzazione non precisata
D21.0	Tumore benigno: Connettivo ed altri tessuti molli della testa, faccia e collo	M00.90	Artrite piogenica non specificata: Localizzazioni multiple
D21.1	Tumore benigno: Connettivo ed altri tessuti molli dell'arto superiore, inclusa la spalla	M00.91	Artrite piogenica non specificata: area spalla
		M00.92	Artrite piogenica non specificata: braccio
D21.2	Tumore benigno: Connettivo ed altri tessuti molli dell'arto inferiore, inclusa l'anca	M00.93	Artrite piogenica non specificata: avambraccio
		M00.94	Artrite piogenica non specificata: mano
D21.3	Tumore benigno: Connettivo ed altri tessuti molli del torace	M00.95	Artrite piogenica non specificata: coscia
D21.4	Tumore benigno: Connettivo ed altri tessuti molli dell'addome	M00.96	Artrite piogenica non specificata: gamba
D21.5	Tumore benigno: Connettivo ed altri tessuti molli della pelvi	M00.97	Artrite piogenica non specificata: caviglia e piede
D21.6	Tumore benigno: Connettivo ed altri tessuti molli del tronco non specificati	M00.98	Artrite piogenica non specificata: Altre localizzazioni
		M00.99	Artrite piogenica non specificata: Localizzazione non precisata
D21.9	Tumore benigno: Connettivo ed altri tessuti molli non specificati	M20.0	Deformità di uno o più dita della mano
M00.00	Artrite e poliartrite stafilococcica: Localizzazioni multiple	M20.1	Alluce valgo (acquisito)
M00.01	Artrite e poliartrite stafilococcica: area spalla	M20.2	Alluce rigido
M00.02	Artrite e poliartrite stafilococcica: braccio	M20.3	Altra deformità dell'alluce (acquisita)
M00.03	Artrite e poliartrite stafilococcica: avambraccio	M20.4	Altro(e) dito(a) del piede a martello (acquisito(e))
M00.04	Artrite e poliartrite stafilococcica: mano	M20.5	Altre deformità di dito(a) del piede (acquisite)
M00.05	Artrite e poliartrite stafilococcica: coscia	M20.6	Deformità acquisita di dito(a) del piede non specificata
M00.06	Artrite e poliartrite stafilococcica: gamba	M21.00	Valgismo non classificato altrove: Localizzazioni multiple
M00.07	Artrite e poliartrite stafilococcica: caviglia e piede	M21.01	Valgismo non classificato altrove: area spalla
M00.08	Artrite e poliartrite stafilococcica: Altre localizzazioni	M21.02	Valgismo non classificato altrove: braccio
M00.09	Artrite e poliartrite stafilococcica: Localizzazione non precisata	M21.03	Valgismo non classificato altrove: avambraccio
M00.10	Artrite e poliartrite pneumococcica: Localizzazioni multiple	M21.04	Valgismo non classificato altrove: mano
M00.11	Artrite e poliartrite pneumococcica: area spalla	M21.05	Valgismo non classificato altrove: coscia
M00.12	Artrite e poliartrite pneumococcica: braccio	M21.06	Valgismo non classificato altrove: gamba
M00.13	Artrite e poliartrite pneumococcica: avambraccio	M21.07	Valgismo non classificato altrove: caviglia e piede
M00.14	Artrite e poliartrite pneumococcica: mano	M21.08	Valgismo non classificato altrove: Altre localizzazioni
M00.15	Artrite e poliartrite pneumococcica: coscia	M21.09	Valgismo non classificato altrove: Localizzazione non precisata
M00.16	Artrite e poliartrite pneumococcica: gamba	M21.10	Varismo non classificato altrove: Localizzazioni multiple
M00.17	Artrite e poliartrite pneumococcica: caviglia e piede	M21.11	Varismo non classificato altrove: area spalla
M00.18	Artrite e poliartrite pneumococcica: Altre localizzazioni	M21.12	Varismo non classificato altrove: braccio
M00.19	Artrite e poliartrite pneumococcica: Localizzazione non precisata	M21.13	Varismo non classificato altrove: avambraccio
M00.20	Altre artriti e poliartriti streptococciche: Localizzazioni multiple	M21.14	Varismo non classificato altrove: mano
M00.21	Altre artriti e poliartriti streptococciche: area spalla	M21.15	Varismo non classificato altrove: coscia
M00.22	Altre artriti e poliartriti streptococciche: braccio	M21.16	Varismo non classificato altrove: gamba
M00.23	Altre artriti e poliartriti streptococciche: avambraccio	M21.17	Varismo non classificato altrove: caviglia e piede
M00.24	Altre artriti e poliartriti streptococciche: mano	M21.18	Varismo non classificato altrove: Altre localizzazioni
M00.25	Altre artriti e poliartriti streptococciche: coscia	M21.19	Varismo non classificato altrove: Localizzazione non precisata
M00.26	Altre artriti e poliartriti streptococciche: gamba	M21.20	Deformità in flessione: Localizzazioni multiple
M00.27	Altre artriti e poliartriti streptococciche: caviglia e piede	M21.21	Deformità in flessione: area spalla
M00.28	Altre artriti e poliartriti streptococciche: Altre localizzazioni	M21.22	Deformità in flessione: braccio
M00.29	Altre artriti e poliartriti streptococciche: Localizzazione non precisata	M21.23	Deformità in flessione: avambraccio
		M21.24	Deformità in flessione: mano
		M21.25	Deformità in flessione: coscia

M21.26	Deformità in flessione: gamba	M24.53	Contrattura articolare: avambraccio
M21.27	Deformità in flessione: caviglia e piede	M24.54	Contrattura articolare: mano
M21.28	Deformità in flessione: Altre localizzazioni	M24.55	Contrattura articolare: coscia
M21.29	Deformità in flessione: Localizzazione non precisata	M24.56	Contrattura articolare: gamba
M21.30	Piede o polso cadente (acquisito): Localizzazioni multiple	M24.57	Contrattura articolare: caviglia e piede
M21.37	Piede o polso cadente (acquisito): caviglia e piede	M24.58	Contrattura articolare: Altre localizzazioni
M21.4	Piede piatto [pes planus] (acquisito)	M24.59	Contrattura articolare: Localizzazione non precisata
M21.57	Mano e piede ad artiglio o torti acquisiti: caviglia e piede	M24.7	Protrusione dell'acetabolo
M21.6	Altre deformità della caviglia e del piede	M24.80	Altre specifiche lesioni articolari non classificate altrove: Localizzazioni multiple
M21.70	Lunghezza ineguale di arti (acquisita): Localizzazioni multiple	M24.81	Altre specifiche lesioni articolari non classificate altrove: area spalla
M21.71	Lunghezza ineguale di arti (acquisita): area spalla	M24.82	Altre specifiche lesioni articolari non classificate altrove: braccio
M21.72	Lunghezza ineguale di arti (acquisita): braccio	M24.83	Altre specifiche lesioni articolari non classificate altrove: avambraccio
M21.73	Lunghezza ineguale di arti (acquisita): avambraccio	M24.84	Altre specifiche lesioni articolari non classificate altrove: mano
M21.74	Lunghezza ineguale di arti (acquisita): mano	M24.85	Altre specifiche lesioni articolari non classificate altrove: coscia
M21.75	Lunghezza ineguale di arti (acquisita): coscia	M24.87	Altre specifiche lesioni articolari non classificate altrove: caviglia e piede
M21.76	Lunghezza ineguale di arti (acquisita): gamba	M24.88	Altre specifiche lesioni articolari non classificate altrove: Altre localizzazioni
M21.77	Lunghezza ineguale di arti (acquisita): caviglia e piede	M24.89	Altre specifiche lesioni articolari non classificate altrove: Localizzazione non precisata
M21.79	Lunghezza ineguale di arti (acquisita): Localizzazione non precisata	M24.90	Lesione articolare non specificata: Localizzazioni multiple
M21.80	Altre deformità acquisite degli arti specificate: Localizzazioni multiple	M24.91	Lesione articolare non specificata: area spalla
M21.81	Altre deformità acquisite degli arti specificate: area spalla	M24.92	Lesione articolare non specificata: braccio
M21.82	Altre deformità acquisite degli arti specificate: braccio	M24.93	Lesione articolare non specificata: avambraccio
M21.83	Altre deformità acquisite degli arti specificate: avambraccio	M24.94	Lesione articolare non specificata: mano
M21.84	Altre deformità acquisite degli arti specificate: mano	M24.95	Lesione articolare non specificata: coscia
M21.85	Altre deformità acquisite degli arti specificate: coscia	M24.97	Lesione articolare non specificata: caviglia e piede
M21.86	Altre deformità acquisite degli arti specificate: gamba	M24.98	Lesione articolare non specificata: Altre localizzazioni
M21.89	Altre deformità acquisite degli arti specificate: Localizzazione non precisata	M24.99	Lesione articolare non specificata: Localizzazione non precisata
M21.90	Deformità acquisita di arto non specificata: Localizzazioni multiple	M25.20	Iperlassità articolare: Localizzazioni multiple
M21.91	Deformità acquisita di arto non specificata: area spalla	M25.21	Iperlassità articolare: area spalla
M21.92	Deformità acquisita di arto non specificata: braccio	M25.22	Iperlassità articolare: braccio
M21.93	Deformità acquisita di arto non specificata: avambraccio	M25.23	Iperlassità articolare: avambraccio
M21.94	Deformità acquisita di arto non specificata: mano	M25.24	Iperlassità articolare: mano
M21.95	Deformità acquisita di arto non specificata: coscia	M25.25	Iperlassità articolare: coscia
M21.96	Deformità acquisita di arto non specificata: gamba	M25.27	Iperlassità articolare: caviglia e piede
M21.97	Deformità acquisita di arto non specificata: caviglia e piede	M25.28	Iperlassità articolare: Altre localizzazioni
M21.99	Deformità acquisita di arto non specificata: Localizzazione non precisata	M25.29	Iperlassità articolare: Localizzazione non precisata
M23.4	Corpo libero endoarticolare del ginocchio	M25.30	Altra instabilità articolare: Localizzazioni multiple
M24.00	Corpo libero endoarticolare: Localizzazioni multiple	M25.31	Altra instabilità articolare: area spalla
M24.01	Corpo libero endoarticolare: area spalla	M25.32	Altra instabilità articolare: braccio
M24.02	Corpo libero endoarticolare: braccio	M25.33	Altra instabilità articolare: avambraccio
M24.03	Corpo libero endoarticolare: avambraccio	M25.34	Altra instabilità articolare: mano
M24.04	Corpo libero endoarticolare: mano	M25.35	Altra instabilità articolare: coscia
M24.05	Corpo libero endoarticolare: coscia	M25.37	Altra instabilità articolare: caviglia e piede
M24.07	Corpo libero endoarticolare: caviglia e piede	M25.38	Altra instabilità articolare: Altre localizzazioni
M24.08	Corpo libero endoarticolare: Altre localizzazioni	M25.39	Altra instabilità articolare: Localizzazione non precisata
M24.09	Corpo libero endoarticolare: Localizzazione non precisata	M25.40	Versamento articolare: Localizzazioni multiple
M24.10	Altri disturbi delle cartilagini articolari: Localizzazioni multiple	M25.41	Versamento articolare: area spalla
M24.15	Altri disturbi delle cartilagini articolari: coscia	M25.42	Versamento articolare: braccio
M24.18	Altri disturbi delle cartilagini articolari: Altre localizzazioni	M25.43	Versamento articolare: avambraccio
M24.19	Altri disturbi delle cartilagini articolari: Localizzazione non precisata	M25.44	Versamento articolare: mano
M24.30	Lussazione e sublussazione patologiche di articolazione non classificata altrove: Localizzazioni multiple	M25.45	Versamento articolare: coscia
M24.35	Lussazione e sublussazione patologiche di articolazione non classificata altrove: coscia	M25.46	Versamento articolare: gamba
M24.38	Lussazione e sublussazione patologiche di articolazione non classificata altrove: Altre localizzazioni	M25.47	Versamento articolare: caviglia e piede
M24.40	Lussazione e sublussazione recidivanti di articolazione: Localizzazioni multiple	M25.48	Versamento articolare: Altre localizzazioni
M24.45	Lussazione e sublussazione recidivanti di articolazione: coscia	M25.49	Versamento articolare: Localizzazione non precisata
M24.48	Lussazione e sublussazione recidivanti di articolazione: Altre localizzazioni	M25.70	Osteofitosi: Localizzazioni multiple
M24.49	Lussazione e sublussazione recidivanti di articolazione: Localizzazione non precisata	M25.71	Osteofitosi: area spalla
M24.50	Contrattura articolare: Localizzazioni multiple	M25.72	Osteofitosi: braccio
M24.51	Contrattura articolare: area spalla	M25.73	Osteofitosi: avambraccio
M24.52	Contrattura articolare: braccio	M25.74	Osteofitosi: mano
		M25.75	Osteofitosi: coscia
		M25.77	Osteofitosi: caviglia e piede
		M25.78	Osteofitosi: Altre localizzazioni
		M25.79	Osteofitosi: Localizzazione non precisata
		M25.98	Disturbo articolare non specificato: Altre localizzazioni

M46.30	Infezione (piogenica) di disco intervertebrale: Localizzazioni multiple della colonna vertebrale	M84.83	Altri disturbi di continuità dell' osso: avambraccio
M46.31	Infezione (piogenica) di disco intervertebrale: Zona occipito-atlanto-assiale	M84.84	Altri disturbi di continuità dell' osso: mano
M46.32	Infezione (piogenica) di disco intervertebrale: Zona cervicale	M84.85	Altri disturbi di continuità dell' osso: coscia
M46.33	Infezione (piogenica) di disco intervertebrale: Zona cervicodorsale	M84.86	Altri disturbi di continuità dell' osso: gamba
M46.34	Infezione (piogenica) di disco intervertebrale: Zona dorsale	M84.87	Altri disturbi di continuità dell' osso: caviglia e piede
M46.35	Infezione (piogenica) di disco intervertebrale: Zona dorsolombare	M84.88	Altri disturbi di continuità dell' osso: Altre localizzazioni
M46.36	Infezione (piogenica) di disco intervertebrale: Zona lombare	M84.89	Altri disturbi di continuità dell' osso: Localizzazione non precisata
M46.37	Infezione (piogenica) di disco intervertebrale: Zona lombosacrale	M84.90	Disturbo di continuità dell' osso, non specificato: Localizzazioni multiple
M46.38	Infezione (piogenica) di disco intervertebrale: Zona sacrale e sacrococcigea	M84.91	Disturbo di continuità dell' osso, non specificato: area spalla
M46.39	Infezione (piogenica) di disco intervertebrale: Zona non precisata	M84.92	Disturbo di continuità dell' osso, non specificato: braccio
M77.3	Sperone calcaneare	M84.93	Disturbo di continuità dell' osso, non specificato: avambraccio
M79.46	Ipertrofia del cuscinetto adiposo (infrapatellare) [Hoffa-Kastert]: gamba	M84.94	Disturbo di continuità dell' osso, non specificato: mano
M79.50	Corpo estraneo residuo in tessuto molle: Localizzazioni multiple	M84.95	Disturbo di continuità dell' osso, non specificato: coscia
M79.51	Corpo estraneo residuo in tessuto molle: area spalla	M84.96	Disturbo di continuità dell' osso, non specificato: gamba
M79.52	Corpo estraneo residuo in tessuto molle: braccio	M84.97	Disturbo di continuità dell' osso, non specificato: caviglia e piede
M79.53	Corpo estraneo residuo in tessuto molle: avambraccio	M84.98	Disturbo di continuità dell' osso, non specificato: Altre localizzazioni
M79.54	Corpo estraneo residuo in tessuto molle: mano	M84.99	Disturbo di continuità dell' osso, non specificato: Localizzazione non precisata
M79.55	Corpo estraneo residuo in tessuto molle: coscia	M85.10	Fluorosi scheletrica: Localizzazioni multiple
M79.56	Corpo estraneo residuo in tessuto molle: gamba	M85.11	Fluorosi scheletrica: area spalla
M79.57	Corpo estraneo residuo in tessuto molle: caviglia e piede	M85.12	Fluorosi scheletrica: braccio
M79.58	Corpo estraneo residuo in tessuto molle: Altre localizzazioni	M85.13	Fluorosi scheletrica: avambraccio
M79.59	Corpo estraneo residuo in tessuto molle: Localizzazione non precisata	M85.14	Fluorosi scheletrica: mano
M84.00	Consolidamento di frattura dislocata: Localizzazioni multiple	M85.15	Fluorosi scheletrica: coscia
M84.01	Consolidamento di frattura dislocata: area spalla	M85.16	Fluorosi scheletrica: gamba
M84.02	Consolidamento di frattura dislocata: braccio	M85.17	Fluorosi scheletrica: caviglia e piede
M84.03	Consolidamento di frattura dislocata: avambraccio	M85.18	Fluorosi scheletrica: Altre localizzazioni
M84.04	Consolidamento di frattura dislocata: mano	M85.19	Fluorosi scheletrica: Localizzazione non precisata
M84.05	Consolidamento di frattura dislocata: coscia	M85.2	Iperostosi del cranio
M84.06	Consolidamento di frattura dislocata: gamba	M85.80	Altri disturbi specificati della densità e della struttura delle ossa: Localizzazioni multiple
M84.07	Consolidamento di frattura dislocata: caviglia e piede	M85.81	Altri disturbi specificati della densità e della struttura delle ossa: area spalla
M84.08	Consolidamento di frattura dislocata: Altre localizzazioni	M85.82	Altri disturbi specificati della densità e della struttura delle ossa: braccio
M84.09	Consolidamento di frattura dislocata: Localizzazione non precisata	M85.83	Altri disturbi specificati della densità e della struttura delle ossa: avambraccio
M84.10	Mancato consolidamento di frattura [pseudoartrosi]: Localizzazioni multiple	M85.84	Altri disturbi specificati della densità e della struttura delle ossa: mano
M84.11	Mancato consolidamento di frattura [pseudoartrosi]: area spalla	M85.85	Altri disturbi specificati della densità e della struttura delle ossa: coscia
M84.12	Mancato consolidamento di frattura [pseudoartrosi]: braccio	M85.86	Altri disturbi specificati della densità e della struttura delle ossa: gamba
M84.13	Mancato consolidamento di frattura [pseudoartrosi]: avambraccio	M85.87	Altri disturbi specificati della densità e della struttura delle ossa: caviglia e piede
M84.14	Mancato consolidamento di frattura [pseudoartrosi]: mano	M85.88	Altri disturbi specificati della densità e della struttura delle ossa: Altre localizzazioni
M84.15	Mancato consolidamento di frattura [pseudoartrosi]: coscia	M85.89	Altri disturbi specificati della densità e della struttura delle ossa: Localizzazione non precisata
M84.16	Mancato consolidamento di frattura [pseudoartrosi]: gamba	M85.90	Disturbo, non specificato, della densità e della struttura ossea: Localizzazioni multiple
M84.17	Mancato consolidamento di frattura [pseudoartrosi]: caviglia e piede	M85.91	Disturbo, non specificato, della densità e della struttura ossea: area spalla
M84.18	Mancato consolidamento di frattura [pseudoartrosi]: Altre localizzazioni	M85.92	Disturbo, non specificato, della densità e della struttura ossea: braccio
M84.19	Mancato consolidamento di frattura [pseudoartrosi]: Localizzazione non precisata	M85.93	Disturbo, non specificato, della densità e della struttura ossea: avambraccio
M84.20	Consolidamento ritardato di frattura: Localizzazioni multiple	M85.94	Disturbo, non specificato, della densità e della struttura ossea: mano
M84.21	Consolidamento ritardato di frattura: area spalla	M85.95	Disturbo, non specificato, della densità e della struttura ossea: coscia
M84.22	Consolidamento ritardato di frattura: braccio	M85.96	Disturbo, non specificato, della densità e della struttura ossea: gamba
M84.23	Consolidamento ritardato di frattura: avambraccio	M85.97	Disturbo, non specificato, della densità e della struttura ossea: caviglia e piede
M84.24	Consolidamento ritardato di frattura: mano	M85.98	Disturbo, non specificato, della densità e della struttura ossea: Altre localizzazioni
M84.25	Consolidamento ritardato di frattura: coscia	M85.99	Disturbo, non specificato, della densità e della struttura ossea: Localizzazione non precisata
M84.26	Consolidamento ritardato di frattura: gamba		
M84.27	Consolidamento ritardato di frattura: caviglia e piede		
M84.28	Consolidamento ritardato di frattura: Altre localizzazioni		
M84.29	Consolidamento ritardato di frattura: Localizzazione non precisata		
M84.80	Altri disturbi di continuità dell' osso: Localizzazioni multiple		
M84.81	Altri disturbi di continuità dell' osso: area spalla		
M84.82	Altri disturbi di continuità dell' osso: braccio		

M89.10	Arresto di sviluppo epifisario: Localizzazioni multiple	M89.94	Disturbo osseo non specificato: mano
M89.11	Arresto di sviluppo epifisario: area spalla	M89.95	Disturbo osseo non specificato: coscia
M89.12	Arresto di sviluppo epifisario: braccio	M89.96	Disturbo osseo non specificato: gamba
M89.13	Arresto di sviluppo epifisario: avambraccio	M89.97	Disturbo osseo non specificato: caviglia e piede
M89.14	Arresto di sviluppo epifisario: mano	M89.98	Disturbo osseo non specificato: Altre localizzazioni
M89.15	Arresto di sviluppo epifisario: coscia	M89.99	Disturbo osseo non specificato: Localizzazione non precisata
M89.16	Arresto di sviluppo epifisario: gamba	M94.1	Policondrite ricorrente
M89.17	Arresto di sviluppo epifisario: caviglia e piede	M94.30	Condrolisi: Localizzazioni multiple
M89.18	Arresto di sviluppo epifisario: Altre localizzazioni	M94.31	Condrolisi: area spalla
M89.19	Arresto di sviluppo epifisario: Localizzazione non precisata	M94.32	Condrolisi: braccio
M89.20	Altri disturbi dello sviluppo e dell'accrescimento osseo: Localizzazioni multiple	M94.33	Condrolisi: avambraccio
M89.21	Altri disturbi dello sviluppo e dell'accrescimento osseo: area spalla	M94.34	Condrolisi: mano
M89.22	Altri disturbi dello sviluppo e dell'accrescimento osseo: braccio	M94.35	Condrolisi: coscia
M89.23	Altri disturbi dello sviluppo e dell'accrescimento osseo: avambraccio	M94.36	Condrolisi: gamba
M89.24	Altri disturbi dello sviluppo e dell'accrescimento osseo: mano	M94.37	Condrolisi: caviglia e piede
M89.25	Altri disturbi dello sviluppo e dell'accrescimento osseo: coscia	M94.38	Condrolisi: Altre localizzazioni
M89.26	Altri disturbi dello sviluppo e dell'accrescimento osseo: gamba	M94.39	Condrolisi: Localizzazione non precisata
M89.27	Altri disturbi dello sviluppo e dell'accrescimento osseo: caviglia e piede	M94.80	Altri disturbi, specificati, delle cartilagini: Localizzazioni multiple
M89.28	Altri disturbi dello sviluppo e dell'accrescimento osseo: Altre localizzazioni	M94.81	Altri disturbi, specificati, delle cartilagini: area spalla
M89.29	Altri disturbi dello sviluppo e dell'accrescimento osseo: Localizzazione non precisata	M94.82	Altri disturbi, specificati, delle cartilagini: braccio
M89.30	Ipertrofia ossea: Localizzazioni multiple	M94.83	Altri disturbi, specificati, delle cartilagini: avambraccio
M89.31	Ipertrofia ossea: area spalla	M94.84	Altri disturbi, specificati, delle cartilagini: mano
M89.32	Ipertrofia ossea: braccio	M94.85	Altri disturbi, specificati, delle cartilagini: coscia
M89.33	Ipertrofia ossea: avambraccio	M94.86	Altri disturbi, specificati, delle cartilagini: gamba
M89.34	Ipertrofia ossea: mano	M94.87	Altri disturbi, specificati, delle cartilagini: caviglia e piede
M89.35	Ipertrofia ossea: coscia	M94.88	Altri disturbi, specificati, delle cartilagini: Altre localizzazioni
M89.36	Ipertrofia ossea: gamba	M94.89	Altri disturbi, specificati, delle cartilagini: Localizzazione non precisata
M89.37	Ipertrofia ossea: caviglia e piede	M94.90	Disturbo della cartilagine non specificato: Localizzazioni multiple
M89.38	Ipertrofia ossea: Altre localizzazioni	M94.91	Disturbo della cartilagine non specificato: area spalla
M89.39	Ipertrofia ossea: Localizzazione non precisata	M94.92	Disturbo della cartilagine non specificato: braccio
M89.50	Osteolisi: Localizzazioni multiple	M94.93	Disturbo della cartilagine non specificato: avambraccio
M89.51	Osteolisi: area spalla	M94.94	Disturbo della cartilagine non specificato: mano
M89.52	Osteolisi: braccio	M94.95	Disturbo della cartilagine non specificato: coscia
M89.53	Osteolisi: avambraccio	M94.96	Disturbo della cartilagine non specificato: gamba
M89.54	Osteolisi: mano	M94.97	Disturbo della cartilagine non specificato: caviglia e piede
M89.55	Osteolisi: coscia	M94.98	Disturbo della cartilagine non specificato: Altre localizzazioni
M89.56	Osteolisi: gamba	M94.99	Disturbo della cartilagine non specificato: Localizzazione non precisata
M89.57	Osteolisi: caviglia e piede	M95.2	Altre deformità acquisite del capo
M89.58	Osteolisi: Altre localizzazioni	M95.3	Deformità acquisite del collo
M89.59	Osteolisi: Localizzazione non precisata	M95.4	Deformità acquisite del torace e delle costole
M89.60	Osteopatia consecutiva a poliomielite: Localizzazioni multiple	M95.5	Deformità acquisita della pelvi
M89.61	Osteopatia consecutiva a poliomielite: area spalla	M95.8	Altre deformità acquisite specificate del sistema osteomuscolare
M89.62	Osteopatia consecutiva a poliomielite: braccio	M95.9	Deformità acquisita dell'apparato muscolo scheletrico, non specificata
M89.63	Osteopatia consecutiva a poliomielite: avambraccio	M96.0	Pseudoartrosi dopo fusione o artrodesi
M89.64	Osteopatia consecutiva a poliomielite: mano	Q65.0	Lussazione congenita dell'anca, unilaterale
M89.65	Osteopatia consecutiva a poliomielite: coscia	Q65.1	Lussazione congenita dell'anca, bilaterale
M89.66	Osteopatia consecutiva a poliomielite: gamba	Q65.2	Lussazione congenita dell'anca non specificata
M89.67	Osteopatia consecutiva a poliomielite: caviglia e piede	Q65.3	Sublussazione congenita dell'anca, unilaterale
M89.68	Osteopatia consecutiva a poliomielite: Altre localizzazioni	Q65.4	Sublussazione congenita dell'anca, bilaterale
M89.69	Osteopatia consecutiva a poliomielite: Localizzazione non precisata	Q65.5	Sublussazione congenita dell'anca non specificata
M89.80	Altri disturbi ossei specificati: Localizzazioni multiple	Q65.6	Anca instabile congenita
M89.81	Altri disturbi ossei specificati: area spalla	Q65.8	Altre deformazioni congenite dell'anca
M89.82	Altri disturbi ossei specificati: braccio	Q65.9	Deformazione congenita dell'anca non specificata
M89.83	Altri disturbi ossei specificati: avambraccio	Q66.0	Piede torto equino-varo
M89.84	Altri disturbi ossei specificati: mano	Q66.1	Piede torto talo-varo
M89.85	Altri disturbi ossei specificati: coscia	Q66.2	Metatarso varo
M89.86	Altri disturbi ossei specificati: gamba	Q66.3	Altri varismi congeniti dei piedi
M89.87	Altri disturbi ossei specificati: caviglia e piede	Q66.4	Piede torto talo-valgo
M89.88	Altri disturbi ossei specificati: Altre localizzazioni	Q66.5	Piede piatto congenito
M89.89	Altri disturbi ossei specificati: Localizzazione non precisata	Q66.6	Altri valgismi congeniti dei piedi
M89.90	Disturbo osseo non specificato: Localizzazioni multiple	Q66.7	Piede cavo
M89.91	Disturbo osseo non specificato: area spalla	Q66.8	Altre deformazioni congenite dei piedi
M89.92	Disturbo osseo non specificato: braccio	Q66.9	Deformazione congenita dei piedi non specificata
M89.93	Disturbo osseo non specificato: avambraccio	Q67.5	Deformazione congenita della colonna vertebrale
		Q67.8	Altre deformazioni congenite del torace
		Q68.0	Deformazione congenita del muscolo sternocleidomastoideo
		Q68.1	Deformazione congenita della mano

Q68.3	Incurvamento congenito del femore	Q77.9	Osteocondrodiplosia con difetti di crescita delle ossa lunghe e della colonna vertebrale non specificata
Q68.4	Incurvamento congenito della tibia e della fibula	Q78.0	Osteogenesi imperfetta
Q68.5	Incurvamento congenito delle ossa lunghe dell' arto inferiore non specificato	Q78.1	Displasia fibrosa poliostotica
Q68.8	Altre deformazioni congenite osteomuscolari specificate	Q78.2	Osteopetrosi
Q69.0	Dito(a) della mano accessorio(e)	Q78.3	Displasia diafisaria progressiva
Q69.1	Pollice(i) accessorio(i)	Q78.4	Encondromatosi
Q69.2	Dito(a) del piede accessorio(e)	Q78.5	Displasia metafisaria
Q69.9	Polidattilia non specificata	Q78.6	Esostosi multiple congenite (Aclasia diafisaria)
Q70.0	Fusione delle dita della mano	Q78.8	Altre osteocondrodiplosie specificate
Q70.1	Mano palmata	Q78.9	Osteocondrodiplosia non specificata
Q70.2	Fusione delle dita del piede	Q79.6	Sindrome di Ehlers-Danlos
Q70.3	Piede palmato	Q79.8	Altre malformazioni del sistema osteomuscolare
Q70.4	Polisindattilia	Q79.9	Malformazione congenita del sistema osteomuscolare non specificata
Q70.9	Sindattilia non specificata	R93.6	Risultati anormali di diagnostica per immagini degli arti
Q71.0	Assenza completa dell' arto(i) superiore(i)	R93.7	Risultati anormali di diagnostica per immagini di altre parti del sistema osteomuscolare
Q71.1	Assenza completa del braccio e dell' avambraccio con presenza di mano	S03.1	Lussazione della cartilagine del setto nasale
Q71.2	Assenza sia dell' avambraccio che della mano	S03.3	Lussazione di altre e non specificate parti della testa
Q71.3	Assenza di mano o dito(a)	S03.5	Distorsione e distrazione di articolazioni e legamenti di altre e non specificate parti della testa
Q71.4	Raccorciamento longitudinale congenito del radio	S09.1	Traumatismo di muscolo e tendine della testa
Q71.5	Raccorciamento congenito longitudinale dell'ulna	S13.5	Distorsione e distrazione dell'area tiroidea
Q71.6	Bidattilia [Mano a chele di aragosta]	S22.8	Frattura di altre parti di ossa del torace
Q71.8	Altre malformazioni per difetto, dell' arto(i) superiore(i)	S22.9	Frattura di ossa del torace, parte non specificata
Q71.9	Malformazione per difetto dell'arto superiore non specificata	S23.5	Distorsione e distrazione di altre e non specificate parti del torace
Q72.0	Assenza completa dell'arto(i) inferiore(i)	S32.7	Fratture multiple della colonna lombare e della pelvi
Q72.1	Assenza della coscia e della gamba con piede presente	S42.11	Frattura della scapola: Corpo
Q72.2	Assenza di gamba e piede	S42.19	Frattura della scapola: Multipla
Q72.3	Assenza di piede o dito(a)	T02.10	Fratture interessanti il torace, la regione lombosacrale e la pelvi: chiusa
Q72.4	Raccorciamento longitudinale congenito del femore	T02.11	Fratture interessanti il torace, la regione lombosacrale e la pelvi: aperta
Q72.5	Raccorciamento congenito longitudinale della tibia	T02.80	Fratture interessanti altre combinazioni di regioni corporee: chiusa
Q72.6	Raccorciamento congenito longitudinale della fibula	T02.81	Fratture interessanti altre combinazioni di regioni corporee: aperta
Q72.7	Piede bifido	T02.90	Fratture multiple non specificate: chiusa
Q72.8	Altre malformazioni per difetto dell' arto(i) inferiore(i)	T02.91	Fratture multiple non specificate: aperta
Q72.9	Malformazione per difetto dell' arto inferiore non specificata	T03.0	Lussazioni, distorsioni e distrazioni interessanti la testa e il collo
Q73.0	Assenza di arto(i) non specificato(i)	T03.1	Lussazioni, distorsioni e distrazioni interessanti il torace, la regione lombosacrale e la pelvi
Q73.1	Focomelia, arto(i) non specificato(i)	T03.2	Lussazioni, distorsioni e distrazioni interessanti regioni multiple di arto(i) superiore(i)
Q73.8	Altre deformazioni per difetto di arto(i) non specificate	T03.3	Lussazioni, distorsioni e distrazioni interessanti regioni multiple di arto(i) inferiore(i)
Q74.0	Altre malformazioni congenite dell'arto(i) superiore(i), compreso il cingolo scapolare	T03.4	Lussazioni, distorsioni e distrazioni interessanti regioni multiple di arto(i) superiore(i) con arto(i) inferiore(i)
Q74.1	Malformazione congenita del ginocchio	T03.8	Lussazioni, distorsioni e distrazioni interessanti altre combinazioni di regioni corporee
Q74.2	Altre malformazioni congenite dell'arto(i) inferiore(i), compreso il cingolo pelvico	T03.9	Lussazioni, distorsioni e distrazioni multiple non specificate
Q74.3	Artrogriposi multipla congenita	T06.4	Traumatismi di muscoli e di tendini interessanti regioni corporee multiple
Q74.8	Altre malformazioni congenite specificate di arto(i)	T09.5	Traumatismo di muscolo e tendine del tronco non specificati
Q74.9	Malformazione congenita di arto(i) non specificata	T11.2	Lussazione, distorsione e distrazione di articolazione e legamento non specificati di arto superiore, livello non specificato
Q75.0	Craniosinostosi	T13.2	Lussazione, distorsione e distrazione di articolazione e legamento non specificati di arto inferiore, livello non specificato
Q75.1	Disostosi craniofacciale	T14.20	Frattura di regione corporea non specificata: chiusa
Q75.2	Ipertelorismo	T14.21	Frattura di regione corporea non specificata: aperta
Q75.3	Macrocefalia	T14.3	Lussazione, distorsione e distrazione di regione corporea non specificata
Q75.4	Disostosi mandibolofacciale	T14.6	Traumatismo di muscoli e tendini di regione corporea non specificata
Q75.5	Disostosi oculo-mandibolo-facciale	T79.6	Ischemia traumatica di un muscolo
Q75.8	Altre malformazioni congenite specificate del cranio e di ossa del viso	T87.3	Neuroma del moncone di amputazione
Q75.9	Malformazione congenita del cranio e di ossa del viso non specificata	T87.4	Infezione del moncone di amputazione
Q76.1	Sindrome di Klippel-Feil	T87.5	Necrosi del moncone di amputazione
Q76.5	Costola cervicale		
Q76.8	Altre malformazioni congenite della gabbia toracica		
Q76.9	Malformazione congenita della gabbia toracica non specificata		
Q77.0	Acondrogenesi		
Q77.1	Nanismo tanatoforo		
Q77.2	Sindrome delle coste corte		
Q77.3	Condrodisplasia punctata		
Q77.4	Acondroplasia		
Q77.5	Displasia distrofica		
Q77.6	Displasia condro-ectodermica		
Q77.7	Displasia spondiloepifisaria		
Q77.8	Altra osteocondrodiplosia con difetti di crescita delle ossa lunghe e della colonna vertebrale		

T87.6	Altre e non specificate complicanze del moncone di amputazione	Z94.6	Stato dopo trapianto osseo
Z52.2	Donatore di ossa		

Diagnosi principale I76-2

A54.4	Infezione gonococcica del sistema osteomuscolare	A66.6	Lesioni delle ossa e delle articolazioni da framboesia
-------	--------------------------------------------------	-------	--------------------------------------------------------

Diagnosi principale I76-3

M24.50	Contrattura articolare: Localizzazioni multiple	Q65.0	Lussazione congenita dell'anca, unilaterale
M46.30	Infezione (piogenica) di disco intervertebrale: Localizzazioni multiple della colonna vertebrale	Q65.1	Lussazione congenita dell'anca, bilaterale
M46.31	Infezione (piogenica) di disco intervertebrale: Zona occipito-atlanto-assiale	Q65.2	Lussazione congenita dell'anca non specificata
M46.32	Infezione (piogenica) di disco intervertebrale: Zona cervicale	Q74.0	Altre malformazioni congenite dell'arto(i) superiore(i), compreso il cingolo scapolare
M46.33	Infezione (piogenica) di disco intervertebrale: Zona cervicodorsale	Q74.1	Malformazione congenita del ginocchio
M46.34	Infezione (piogenica) di disco intervertebrale: Zona dorsale	Q74.2	Altre malformazioni congenite dell'arto(i) inferiore(i), compreso il cingolo pelvico
M46.35	Infezione (piogenica) di disco intervertebrale: Zona dorsolombare	Q74.3	Artrogriposi multipla congenita
M46.36	Infezione (piogenica) di disco intervertebrale: Zona lombare	S32.7	Fratture multiple della colonna lombare e della pelvi
M46.37	Infezione (piogenica) di disco intervertebrale: Zona lombosacrale	T02.10	Fratture interessanti il torace, la regione lombosacrale e la pelvi: chiusa
M46.38	Infezione (piogenica) di disco intervertebrale: Zona sacrale e sacrococcigea	T02.80	Fratture interessanti altre combinazioni di regioni corporee: chiusa
M89.50	Osteolisi: Localizzazioni multiple	T87.4	Infezione del moncone di amputazione
M89.58	Osteolisi: Altre localizzazioni	T87.5	Necrosi del moncone di amputazione
M94.1	Policodrite ricorrente	T87.6	Altre e non specificate complicanze del moncone di amputazione

Diagnosi principale I76-4

M00.00	Artrite e poliartrite stafilococcica: Localizzazioni multiple	M00.27	Altre artriti e poliartriti streptococciche: caviglia e piede
M00.01	Artrite e poliartrite stafilococcica: area spalla	M00.28	Altre artriti e poliartriti streptococciche: Altre localizzazioni
M00.02	Artrite e poliartrite stafilococcica: braccio	M00.29	Altre artriti e poliartriti streptococciche: Localizzazione non precisata
M00.03	Artrite e poliartrite stafilococcica: avambraccio	M00.80	Artrite e poliartrite da altri batteri specificati: Localizzazioni multiple
M00.04	Artrite e poliartrite stafilococcica: mano	M00.81	Artrite e poliartrite da altri batteri specificati: area spalla
M00.05	Artrite e poliartrite stafilococcica: coscia	M00.82	Artrite e poliartrite da altri batteri specificati: braccio
M00.06	Artrite e poliartrite stafilococcica: gamba	M00.83	Artrite e poliartrite da altri batteri specificati: avambraccio
M00.07	Artrite e poliartrite stafilococcica: caviglia e piede	M00.84	Artrite e poliartrite da altri batteri specificati: mano
M00.08	Artrite e poliartrite stafilococcica: Altre localizzazioni	M00.85	Artrite e poliartrite da altri batteri specificati: coscia
M00.09	Artrite e poliartrite stafilococcica: Localizzazione non precisata	M00.86	Artrite e poliartrite da altri batteri specificati: gamba
M00.10	Artrite e poliartrite pneumococcica: Localizzazioni multiple	M00.87	Artrite e poliartrite da altri batteri specificati: caviglia e piede
M00.11	Artrite e poliartrite pneumococcica: area spalla	M00.88	Artrite e poliartrite da altri batteri specificati: Altre localizzazioni
M00.12	Artrite e poliartrite pneumococcica: braccio	M00.89	Artrite e poliartrite da altri batteri specificati: Localizzazione non precisata
M00.13	Artrite e poliartrite pneumococcica: avambraccio	M00.90	Artrite piogenica non specificata: Localizzazioni multiple
M00.14	Artrite e poliartrite pneumococcica: mano	M00.91	Artrite piogenica non specificata: area spalla
M00.15	Artrite e poliartrite pneumococcica: coscia	M00.92	Artrite piogenica non specificata: braccio
M00.16	Artrite e poliartrite pneumococcica: gamba	M00.93	Artrite piogenica non specificata: avambraccio
M00.17	Artrite e poliartrite pneumococcica: caviglia e piede	M00.94	Artrite piogenica non specificata: mano
M00.18	Artrite e poliartrite pneumococcica: Altre localizzazioni	M00.95	Artrite piogenica non specificata: coscia
M00.19	Artrite e poliartrite pneumococcica: Localizzazione non precisata	M00.96	Artrite piogenica non specificata: gamba
M00.20	Altre artriti e poliartriti streptococciche: Localizzazioni multiple	M00.97	Artrite piogenica non specificata: caviglia e piede
M00.21	Altre artriti e poliartriti streptococciche: area spalla	M00.98	Artrite piogenica non specificata: Altre localizzazioni
M00.22	Altre artriti e poliartriti streptococciche: braccio	M00.99	Artrite piogenica non specificata: Localizzazione non precisata
M00.23	Altre artriti e poliartriti streptococciche: avambraccio		
M00.24	Altre artriti e poliartriti streptococciche: mano		
M00.25	Altre artriti e poliartriti streptococciche: coscia		
M00.26	Altre artriti e poliartriti streptococciche: gamba		

ADRG I77**Traumatismi moderatamente gravi di spalla, braccio, gomito, ginocchio, gamba e caviglia**

Diagnosi principale nella tabella I77-1

DRG I77Z**Traumatismi moderatamente gravi di spalla, braccio, gomito, ginocchio, gamba e caviglia**

Diagnosi principale I77-1

M22.0	Lussazione recidivante della rotula	M23.80	Altre lesioni interne del ginocchio: Localizzazioni multiple
M22.1	Sublussazione recidivante della rotula	M23.81	Altre lesioni interne del ginocchio: Legamento crociato anteriore
M22.2	Disturbi femoro-rotulei	M23.82	Altre lesioni interne del ginocchio: Legamento crociato posteriore
M22.3	Altri spostamenti della rotula	M23.83	Altre lesioni interne del ginocchio: Legamento collaterale interno (tibiale)
M22.4	Condromalacia della rotula	M23.84	Altre lesioni interne del ginocchio: Legamento collaterale esterno (peroneale)
M22.8	Altri disturbi della rotula	M23.87	Altre lesioni interne del ginocchio: Legamento capsulare
M22.9	Disturbo della rotula non specificato	M23.89	Altre lesioni interne del ginocchio: Legamento non specificato
M23.00	Menisco cistico: Localizzazioni multiple	M23.90	Lesione interna del ginocchio non specificata: Localizzazioni multiple
M23.01	Menisco cistico: Corno anteriore del menisco interno	M23.91	Lesione interna del ginocchio non specificata: Legamento crociato anteriore o corno anteriore del menisco interno
M23.02	Menisco cistico: Corno posteriore del menisco interno	M23.92	Lesione interna del ginocchio non specificata: Legamento crociato posteriore o corno posteriore del menisco interno
M23.03	Menisco cistico: Altra e non specificata parte del menisco interno	M23.93	Lesione interna del ginocchio non specificata: Legamento collaterale interno (tibiale) o altra e non specificata parte del menisco interno
M23.04	Menisco cistico: Corno anteriore del menisco esterno	M23.94	Lesione interna del ginocchio non specificata: Legamento collaterale esterno (peroneale) o corno anteriore del menisco esterno
M23.05	Menisco cistico: Corno posteriore del menisco esterno	M23.95	Lesione interna del ginocchio non specificata: Corno posteriore del menisco esterno
M23.06	Menisco cistico: Altra e non specificata parte del menisco esterno	M23.96	Lesione interna del ginocchio non specificata: Altra e non specificata parte del menisco esterno
M23.09	Menisco cistico: Menisco non specificato	M23.97	Lesione interna del ginocchio non specificata: Legamento capsulare
M23.10	Menisco discoide (congenito): Localizzazioni multiple	M23.99	Lesione interna del ginocchio non specificata: Legamento o menisco non specificato
M23.13	Menisco discoide (congenito): Menisco interno	M24.11	Altri disturbi delle cartilagini articolari: area spalla
M23.16	Menisco discoide (congenito): Menisco esterno	M24.12	Altri disturbi delle cartilagini articolari: braccio
M23.19	Menisco discoide (congenito): Menisco non specificato	M24.17	Altri disturbi delle cartilagini articolari: caviglia e piede
M23.20	Lesione di menisco da lacerazione o traumatismo di vecchia data: Localizzazioni multiple	M24.31	Lussazione e sublussazione patologiche di articolazione non classificata altrove: area spalla
M23.21	Lesione di menisco da lacerazione o traumatismo di vecchia data: Corno anteriore del menisco interno	M24.32	Lussazione e sublussazione patologiche di articolazione non classificata altrove: braccio
M23.22	Lesione di menisco da lacerazione o traumatismo di vecchia data: Corno posteriore del menisco interno	M24.36	Lussazione e sublussazione patologiche di articolazione non classificata altrove: gamba
M23.23	Lesione di menisco da lacerazione o traumatismo di vecchia data: Altra e non specificata parte del menisco interno	M24.37	Lussazione e sublussazione patologiche di articolazione non classificata altrove: caviglia e piede
M23.24	Lesione di menisco da lacerazione o traumatismo di vecchia data: Corno anteriore del menisco esterno	M24.41	Lussazione e sublussazione recidivanti di articolazione: area spalla
M23.25	Lesione di menisco da lacerazione o traumatismo di vecchia data: Corno posteriore del menisco esterno	M24.42	Lussazione e sublussazione recidivanti di articolazione: braccio
M23.26	Lesione di menisco da lacerazione o traumatismo di vecchia data: Altra e non specificata parte del menisco esterno	M24.46	Lussazione e sublussazione recidivanti di articolazione: gamba
M23.29	Lesione di menisco da lacerazione o traumatismo di vecchia data: Menisco non specificato	M24.47	Lussazione e sublussazione recidivanti di articolazione: caviglia e piede
M23.30	Altre lesioni di menisco: Localizzazioni multiple	M25.26	Iperlassità articolare: gamba
M23.31	Altre lesioni di menisco: Corno anteriore del menisco interno	M25.36	Altra instabilità articolare: gamba
M23.32	Altre lesioni di menisco: Corno posteriore del menisco interno	M25.76	Osteofitosi: gamba
M23.33	Altre lesioni di menisco: Altra e non specificata parte del menisco interno	Q68.2	Deformazione congenita del ginocchio
M23.34	Altre lesioni di menisco: Corno anteriore del menisco esterno	S42.01	Frattura della clavicola: Terzo mediale
M23.35	Altre lesioni di menisco: Corno posteriore del menisco esterno	S42.02	Frattura della clavicola: Terzo centrale
M23.36	Altre lesioni di menisco: Altra e non specificata parte del menisco esterno	S42.03	Frattura della clavicola: Terzo laterale
M23.39	Altre lesioni di menisco: Menisco non specificato	S42.10	Frattura della scapola: Parte non specificata
M23.50	Instabilità cronica del ginocchio: Localizzazioni multiple	S42.12	Frattura della scapola: Acromion
M23.51	Instabilità cronica del ginocchio: Legamento crociato anteriore	S42.13	Frattura della scapola: Processo coracoideo
M23.52	Instabilità cronica del ginocchio: Legamento crociato posteriore	S42.14	Frattura della scapola: Cavità glenoidea e collo della scapola
M23.53	Instabilità cronica del ginocchio: Legamento collaterale interno (tibiale)	S42.40	Frattura dell'estremità distale dell'omero: Parte non specificata
M23.54	Instabilità cronica del ginocchio: Legamento collaterale esterno (peroneale)	S42.41	Frattura dell'estremità distale dell'omero: Sovracondiloidea
M23.57	Instabilità cronica del ginocchio: Legamento capsulare	S42.42	Frattura dell'estremità distale dell'omero: Epicondilo laterale
M23.59	Instabilità cronica del ginocchio: Legamento non specificato	S42.43	Frattura dell'estremità distale dell'omero: Epicondilo mediale
M23.60	Altre rotture spontanee di legamento(i) del ginocchio: Localizzazioni multiple	S42.44	Frattura dell'estremità distale dell'omero: Epicondilo, epicondili, non specificato
M23.61	Altre rotture spontanee di legamento(i) del ginocchio: Legamento crociato anteriore	S42.45	Frattura dell'estremità distale dell'omero: Transcondiloidea (a T o a Y)
M23.62	Altre rotture spontanee di legamento(i) del ginocchio: Legamento crociato posteriore	S42.49	Frattura dell'estremità distale dell'omero: Altre e multiple parti
M23.63	Altre rotture spontanee di legamento(i) del ginocchio: Legamento collaterale interno (tibiale)	S42.7	Fratture multiple della clavicola, della scapola e dell'omero
M23.64	Altre rotture spontanee di legamento(i) del ginocchio: Legamento collaterale esterno (peroneale)	S42.8	Frattura di altre parti della spalla e del braccio
M23.67	Altre rotture spontanee di legamento(i) del ginocchio: Legamento capsulare	S42.9	Frattura del cingolo scapolare, parte non specificata
M23.69	Altre rotture spontanee di legamento(i) del ginocchio: Legamento non specificato		

S43.08	Lussazione di altre parti della spalla	S83.44	Distorsione e distrazione del ginocchio: Lacerazione del legamento collaterale tibiale [interno]
S43.1	Lussazione dell'articolazione acromioclaveare	S83.50	Distorsione e distrazione del ginocchio: Legamento crociato non specificato
S43.3	Lussazione di altre e non specificate parti del cingolo della spalla	S83.51	Distorsione e distrazione del ginocchio: Distorsione del legamento crociato anteriore
S43.4	Distorsione e distrazione dell'articolazione della spalla	S83.52	Distorsione e distrazione del ginocchio: Distorsione del legamento crociato posteriore
S43.5	Distorsione e distrazione dell'articolazione acromioclaveare	S83.53	Distorsione e distrazione del ginocchio: Lacerazione del legamento crociato anteriore
S43.7	Distorsione e distrazione di altre e non specificate parti del cingolo della spalla	S83.54	Distorsione e distrazione del ginocchio: Lacerazione del legamento crociato posteriore
S46.0	Traumatismo dei muscoli e dei tendini della cuffia dei rotatori della spalla	S83.7	Traumatismo di strutture multiple del ginocchio
S46.1	Traumatismo del muscolo e del tendine del capo lungo del bicipite	S86.0	Traumatismo del tendine di Achille
S46.2	Traumatismo del muscolo e del tendine di altre parti del bicipite	S86.1	Traumatismo di altro(i) muscolo(i) e tendine(i) del gruppo muscolare posteriore a livello della gamba
S46.3	Traumatismo del muscolo e del tendine del tricipite	S86.2	Traumatismo di muscolo(i) e tendine(i) del gruppo muscolare anteriore a livello della gamba
S46.7	Traumatismo di muscoli e tendini multipli a livello della spalla e del braccio	S86.3	Traumatismo di muscolo(i) e tendine(i) del gruppo muscolare peroneale a livello della gamba
S46.8	Traumatismo di altri muscoli e tendini a livello della spalla e del braccio	S86.7	Traumatismo di muscoli e tendini multipli a livello della gamba
S46.9	Traumatismo di muscolo e tendine non specificati a livello della spalla e del braccio	S86.8	Traumatismo di altri muscoli e tendini a livello della gamba
S82.0	Frattura della rotula	S86.9	Traumatismo di muscolo e tendine non specificati a livello della gamba
S82.38	Frattura dell'estremità distale della tibia: Altro	S92.0	Frattura del calcagno
S82.40	Frattura del solo perone: Parte non specificata	S93.0	Lussazione dell'articolazione della caviglia
S82.41	Frattura del solo perone: Estremità prossimale	S93.2	Rottura di legamenti a livello della caviglia e del piede
S82.42	Frattura del solo perone: Diafisi	S93.40	Distorsione e distrazione della caviglia: Parte non specificata
S82.49	Frattura del solo perone: Multipla	S93.41	Distorsione e distrazione della caviglia: Legamento deltoideo
S82.5	Frattura del malleolo mediale	S93.42	Distorsione e distrazione della caviglia: Legamento peroneocalcaneale
S82.6	Frattura del malleolo laterale	S93.43	Distorsione e distrazione della caviglia: Legamento tibioperoneo (anteriore) (posteriore), distale
S82.7	Fratture multiple della gamba	S93.48	Distorsione e distrazione della caviglia: Altre parti
S82.81	Frattura bimalleolare	S96.9	Traumatismo di muscolo e di tendine, non specificato, della caviglia e del piede
S82.88	Fratture di altre parti della gamba	T02.20	Fratture interessanti regioni multiple dell'arto superiore: chiusa
S82.9	Frattura della gamba, parte non specificata	T02.21	Fratture interessanti regioni multiple dell'arto superiore: aperta
S83.11	Lussazione del ginocchio: Lussazione anteriore della tibia prossimale	T02.30	Fratture interessanti regioni multiple di un arto inferiore: chiusa
S83.12	Lussazione del ginocchio: Lussazione posteriore della tibia prossimale	T02.31	Fratture interessanti regioni multiple di un arto inferiore: aperta
S83.13	Lussazione del ginocchio: Lussazione mediale della tibia prossimale	T10.0	Frattura di arto superiore, livello non specificato: chiusa
S83.14	Lussazione del ginocchio: Lussazione laterale della tibia prossimale	T10.1	Frattura di arto superiore, livello non specificato: aperta
S83.2	Lesione del menisco in atto	T11.5	Traumatismo di muscolo e tendine non specificati di arto superiore, livello non specificato
S83.3	Lesione in atto della cartilagine articolare del ginocchio	T12.0	Frattura di arto inferiore, livello non specificato: chiusa
S83.40	Distorsione e distrazione del ginocchio: Legamento collaterale non specificato	T12.1	Frattura di arto inferiore, livello non specificato: aperta
S83.41	Distorsione e distrazione del ginocchio: Distorsione del legamento collaterale peroneale [esterno]	T13.5	Traumatismo di muscolo e tendine di arto inferiore non specificati, livello non specificato
S83.42	Distorsione e distrazione del ginocchio: Distorsione del legamento collaterale tibiale [interno]		
S83.43	Distorsione e distrazione del ginocchio: Lacerazione del legamento collaterale peroneale [esterno]		

ADRG I78**Traumatismi da lievi a moderati di spalla, braccio, gomito, ginocchio, gamba e caviglia**

Diagnosi principale nella tabella I78-1

DRG I78Z**Traumatismi da lievi a moderati di spalla, braccio, gomito, ginocchio, gamba e caviglia****Diagnosi principale I78-1**

S42.00	Frattura della clavicola: Parte non specificata	S53.0	Lussazione della testa del radio
S43.00	Lussazione dell'articolazione della spalla, non specificata	S53.10	Lussazione del gomito: Non specificata
S43.01	Lussazione anteriore dell'omero	S53.11	Altra e non specificata lussazione del gomito: Anteriore
S43.02	Lussazione posteriore dell'omero	S53.12	Altra e non specificata lussazione del gomito: Posteriore
S43.03	Lussazione inferiore dell'omero	S53.13	Altra e non specificata lussazione del gomito: Mediale
S43.2	Lussazione dell'articolazione sternoclaveare	S53.14	Altra e non specificata lussazione del gomito: Laterale
S52.7	Fratture multiple dell'avambraccio		

S53.18	Lussazione del gomito: Altro	S83.6	Distorsione e distrazione di altre e non specificate parti del ginocchio
S83.0	Lussazione della rotula		

ADRG I79 **Fibromialgia**

Diagnosi principale nella tabella I79-1

DRG I79Z **Fibromialgia****Diagnosi principale I79-1**

M79.00	Reumatismo non specificato: Localizzazioni multiple	M79.06	Reumatismo non specificato: gamba
M79.01	Reumatismo non specificato: area spalla	M79.07	Reumatismo non specificato: caviglia e piede
M79.02	Reumatismo non specificato: braccio	M79.08	Reumatismo non specificato: Altre localizzazioni
M79.03	Reumatismo non specificato: avambraccio	M79.09	Reumatismo non specificato: Localizzazione non precisata
M79.04	Reumatismo non specificato: mano	M79.70	Fibromialgia: Localizzazioni multiple
M79.05	Reumatismo non specificato: coscia		

ADRG I95 **Impianto di endoprotesi tumorale**

Procedura nella tabella I95-1

DRG I95Z **Impianto di endoprotesi tumorale****Procedura I95-1**

84.49†↔ Impianto o sostituzione di endoprotesi tumorale

ADRG I96 **Riabilitazione precoce con procedura OR specifica per malattie e disturbi del sistema muscoloscheletrico e tessuto connettivo, più di 20 giorni metaboliche**

Procedura nella tabella I96-1 e Certe procedure OR

DRG I96Z **Riabilitazione precoce con procedura OR specifica per malattie e disturbi del sistema muscoloscheletrico e tessuto connettivo, più di 20 giorni****Procedura I96-1**

93.89.12†↔	Riabilitazione precoce neurologica-neurochirurgica, da almeno 21 a massimo 27 giorni di trattamento	93.89.62†↔	Impiego medio di 30 unità terapeutiche (di almeno 30 minuti l'una) settimanali
93.89.13†↔	Riabilitazione precoce neurologica-neurochirurgica, da almeno 28 a massimo 41 giorni di trattamento	93.89.63†↔	Impiego medio di 40 unità terapeutiche (di almeno 30 minuti l'una) settimanali
93.89.14†↔	Riabilitazione precoce neurologica-neurochirurgica, da almeno 42 a massimo 55 giorni di trattamento	93.89.70†↔	Impiego medio di 15 unità terapeutiche (di almeno 30 minuti l'una) settimanali
93.89.15†↔	Riabilitazione precoce neurologica-neurochirurgica, almeno 56 giorni di trattamento	93.89.71†↔	Impiego medio di 20 unità terapeutiche (di almeno 30 minuti l'una) settimanali
93.89.50†↔	Impiego medio di 15 unità terapeutiche (di almeno 30 minuti l'una) settimanali	93.89.72†↔	Impiego medio di 30 unità terapeutiche (di almeno 30 minuti l'una) settimanali
93.89.51†↔	Impiego medio di 20 unità terapeutiche (di almeno 30 minuti l'una) settimanali	93.89.73†↔	Impiego medio di 40 unità terapeutiche (di almeno 30 minuti l'una) settimanali
93.89.52†↔	Impiego medio di 30 unità terapeutiche (di almeno 30 minuti l'una) settimanali	93.89.80†↔	Impiego medio di 15 unità terapeutiche (di almeno 30 minuti l'una) settimanali
93.89.53†↔	Impiego medio di 40 unità terapeutiche (di almeno 30 minuti l'una) settimanali	93.89.81†↔	Impiego medio di 20 unità terapeutiche (di almeno 30 minuti l'una) settimanali
93.89.60†↔	Impiego medio di 15 unità terapeutiche (di almeno 30 minuti l'una) settimanali	93.89.82†↔	Impiego medio di 30 unità terapeutiche (di almeno 30 minuti l'una) settimanali
93.89.61†↔	Impiego medio di 20 unità terapeutiche (di almeno 30 minuti l'una) settimanali	93.89.83†↔	Impiego medio di 40 unità terapeutiche (di almeno 30 minuti l'una) settimanali

ADRG I97

Trattamento reumatologico complesso per malattie e disturbi del sistema muscoloscheletrico e tessuto connettivo

Procedura nella tabella I97-1

DRG I97Z

Trattamento reumatologico complesso per malattie e disturbi del sistema muscoloscheletrico e tessuto connettivo

Procedura I97-1

- | | | | |
|------------|---------------------------------------------------------------------------------------------------------------------------------|------------|-----------------------------------------------------------------------------------------------------------------|
| 93.38.02†↔ | Trattamento reumatologico complesso multimodale, da almeno 14 a massimo 20 giorni di trattamento | 93.38.13†↔ | Trattamento reumatologico complesso multimodale nel bambino e nell'adolescente, almeno 21 giorni di trattamento |
| 93.38.03†↔ | Trattamento reumatologico complesso multimodale, almeno 21 giorni di trattamento | | |
| 93.38.12†↔ | Trattamento reumatologico complesso multimodale nel bambino e nell'adolescente, da almeno 14 a massimo 20 giorni di trattamento | | |

ADRG I98

Terapia a pressione negativa complessa per malattie e disturbi del sistema muscoloscheletrico e tessuto connettivo

Procedura nella tabella I98-1 e Procedura nella tabella I98-2 e Certe procedure OR a quattro tempi

DRG I98Z

Terapia a pressione negativa complessa per malattie e disturbi del sistema muscoloscheletrico e tessuto connettivo

Procedura I98-1

- | | | | |
|-----------|------------------------------------------------------------------------------------------------------------------------|-----------|----------------------------------------------------------------------------------------------------------|
| 86.88.50↔ | Impianto o sostituzione di sistema per terapia a pressione negativa, profondo, su ossa e articolazioni delle estremità | 86.88.53↔ | Impianto o sostituzione di sistema per terapia a pressione negativa, endorettale |
| 86.88.51↔ | Impianto o sostituzione di sistema per terapia a pressione negativa, profondo, su torace, mediastino e sterno | 86.88.59↔ | Impianto o sostituzione di sistema per terapia a pressione negativa, su cute e sottocute o in altra sede |
| 86.88.52↔ | Impianto o sostituzione di sistema per terapia a pressione negativa, sull'addome aperto | | |

Procedura I98-2

- 93.57.12†↔ Terapia a pressione negativa continua, 8 giorni e più

ADRGs 901, 902

procedure OR non correlata

procedure OR non correlata

DRGs 901A, 901B, 901C, 901D, 902Z