

**SwissDRG 4.0  
Planungsversion  
(2013/2015)**

**Swiss  
Diagnosis  
Related  
Groups  
Version 4.0**

**Definitionshandbuch  
Band 2  
(DRGs G02A-I98Z)**

© 2014 by SwissDRG AG, Bern, Schweiz

Alle Rechte vorbehalten. Die Definitionshandbücher sind urheberrechtlich geschützt. Jede Verwertung ausserhalb der Nutzungsbedingungen der SwissDRG AG ist ohne vorherige schriftliche Zustimmung unzulässig.

**SwissDRG-Version 4.0 Planungsversion (2013/2015)  
Definitionshandbuch**

# Inhalt

## 1 Band 1 (DRGs A01A-F98Z)

<b>Abbildungs- und Tabellenverzeichnis</b>	vii
<b>Begleit-Dokumente zum SwissDRG Definitionshandbuch 4.0 Planungsversion (2013/2015)</b>	ix
<b>Vorbemerkung</b>	xi
<b>Abkürzungsverzeichnis</b>	xii
<b>Einleitung</b>	1
<b>1</b> Ziele	1
<b>2</b> Hintergrund	1
<b>3</b> SwissDRG-Klassifikation Version 4.0 Planungsversion (2013/2015)	3
3.1 DRG-Notation	4
3.2 Umgang mit Schweregraden	5
<b>4</b> Gruppierung von Behandlungsepisoden in DRGs	6
4.1 Variablen für die Gruppierung	6
4.2 Überprüfung demografischer und klinischer Merkmale	6
4.3 MDC-Zuordnung	6
4.4 Prä-MDC-Verarbeitung	7
4.5 MDC-Partitionierung	7
4.6 Zuordnung zu Basis-DRGs	8
4.7 Zuordnung von CCL und PCCL	8
4.8 DRG-Zuordnung	8
4.9 Verschiedene Funktionen mit Einfluss auf die Gruppierung von Behandlungsepisoden	9
4.10 Fehler-DRGs und sonstige DRGs	9
<b>5</b> Hinweise zur Anwendung des Definitionshandbuches	10
5.1 Anwendung des Handbuches	10
5.2 Symbole und Konventionen	14
<b>6</b> Besonderheiten der SwissDRG-Version 4.0 Planungsversion (2013/2015)	16
6.1 Gültigkeit von Diagnose- und Prozedurenklassifikationen	16

# 1 Band 1 (DRGs A01A-F98Z) *Fortsetzung*

6.2	Seitenkennzeichen	16
6.3	OR- und NonOR-Prozeduren	16
<b>Prä-MDC</b>	(DRGs A01A-B61B)	43
<b>MDC 01</b>	Krankheiten und Störungen des Nervensystems (DRGs B01Z-B86Z)	131
<b>MDC 02</b>	Krankheiten und Störungen des Auges (DRGs C01Z-C64Z)	287
<b>MDC 03</b>	Krankheiten und Störungen des Ohres, der Nase, des Mundes und des Halses (DRGs D01A-D67Z)	315
<b>MDC 04</b>	Krankheiten und Störungen der Atmungsorgane (DRGs E01A-E77G)	389
<b>MDC 05</b>	Krankheiten und Störungen des Kreislaufsystems (DRGs F01A-F98Z)	441

# 2 Band 2 (DRGs G02A-I98Z)

<b>MDC 06</b>	Krankheiten und Störungen der Verdauungsorgane (DRGs G02A-G73Z)	1
<b>MDC 07</b>	Krankheiten und Störungen an hepatobiliärem System und Pankreas (DRGs H01A-H64Z)	101
<b>MDC 08</b>	Krankheiten und Störungen an Muskel-Skelett-System und Bindegewebe (DRGs I02A-I98Z)	145

# 3 Band 3 (DRGs J01Z-P67D)

<b>MDC 09</b>	Krankheiten und Störungen an Haut, Unterhaut und Mamma (DRGs J01Z-J68Z)	1
<b>MDC 10</b>	Endokrine, Ernährungs- und Stoffwechselkrankheiten (DRGs K01Z-K64D)	113
<b>MDC 11</b>	Krankheiten und Störungen der Harnorgane (DRGs L02A-L72Z)	149

## 3 Band 3 (DRGs J01Z-P67D) *Fortsetzung*

<b>MDC 12</b>	Krankheiten und Störungen der männlichen Geschlechtsorgane (DRGs M01A-M64Z)	207
<b>MDC 13</b>	Krankheiten und Störungen der weiblichen Geschlechtsorgane (DRGs N01A-N62B)	233
<b>MDC 14</b>	Schwangerschaft, Geburt und Wochenbett (DRGs O01A-O65D)	275
<b>MDC 15</b>	Neugeborene (DRGs P02A-P67D)	311
	Schweres Problem beim Neugeborenen	453
	Mehrere schwere Probleme beim Neugeborenen	481

## 4 Band 4 (DRGs Q01Z-Z66Z)

<b>MDC 16</b>	Krankheiten des Blutes, der blutbildenden Organe und des Immunsystems (DRGs Q01Z-Q61E)	1
<b>MDC 17</b>	Hämatologische und solide Neubildungen (DRGs R01A-R65Z)	13
<b>MDC 18A</b>	HIV (DRGs S01Z-S65Z)	85
<b>MDC 18B</b>	Infektiöse und parasitäre Krankheiten (DRGs T01A-T64C)	103
<b>MDC 19</b>	Psychische Krankheiten und Störungen (DRGs U01Z-U66B)	119
<b>MDC 20</b>	Alkohol- und Drogengebrauch und alkohol- und drogeninduzierte psychische Störungen (DRGs V60A-V64Z)	131
<b>MDC 21A</b>	Polytrauma (DRGs W01A-W61B)	139
<b>MDC 21B</b>	Verletzungen, Vergiftungen und toxische Wirkungen von Drogen und Medikamenten (DRGs X01A-X64Z)	197
<b>MDC 22</b>	Verbrennungen (DRGs Y01Z-Y63Z)	289
<b>MDC 23</b>	Faktoren, die den Gesundheitszustand beeinflussen, und andere Inanspruchnahme des Gesundheitswesens (DRGs Z01Z-Z66Z)	317
<b>Globale Funktionen</b>		329
	OR-Prozeduren ohne Bezug	329

## 4 Band 4 (DRGs Q01Z-Z66Z) *Fortsetzung*

Aufnahmegewicht	351
Bestimmte OR-Prozeduren	357
Komplexe OR-Prozeduren	411
Komplizierende Prozeduren	429
Dialyse	437
Polytrauma	443
Eingriff an mehreren Lokalisationen	457
Intensivmedizinische Komplexbehandlung > 980 / 1104 Aufwandspunkte	487
Geriatrische frührehabilitative Komplexbehandlung	493
Frührehabilitation	499
Intensivmedizinische Komplexbehandlung > 392 / 552 Aufwandspunkte	505
Mehrzeitige komplexe OR-Prozeduren	511
Vierzeitige bestimmte OR-Prozeduren	529
Komplizierende Prozeduren Prä-MDC	583
Multiviszeraleingriff	595

## 5 Band 5 Anhänge

<b>Anhang A</b> Diagnosekode-/MDC-/DRG-Index	1
<b>Anhang B</b> Prozedurenkode-/MDC-/DRG-Index	151
<b>Globale Prozedurentabellen</b>	539
<b>Funktionsübersicht</b>	540
<b>Eingriff an mehreren Lokalisationen</b>	543
<b>Anhang C</b> CCs, CC-Ausschlüsse, CCL und PCCL-Berechnung	544
<b>Anhang D</b> Plausibilitäten	588
<b>Glossar</b>	641
<b>Quellenverzeichnis</b>	643

# **MDC 06**

## Krankheiten und Störungen der Verdauungsorgane





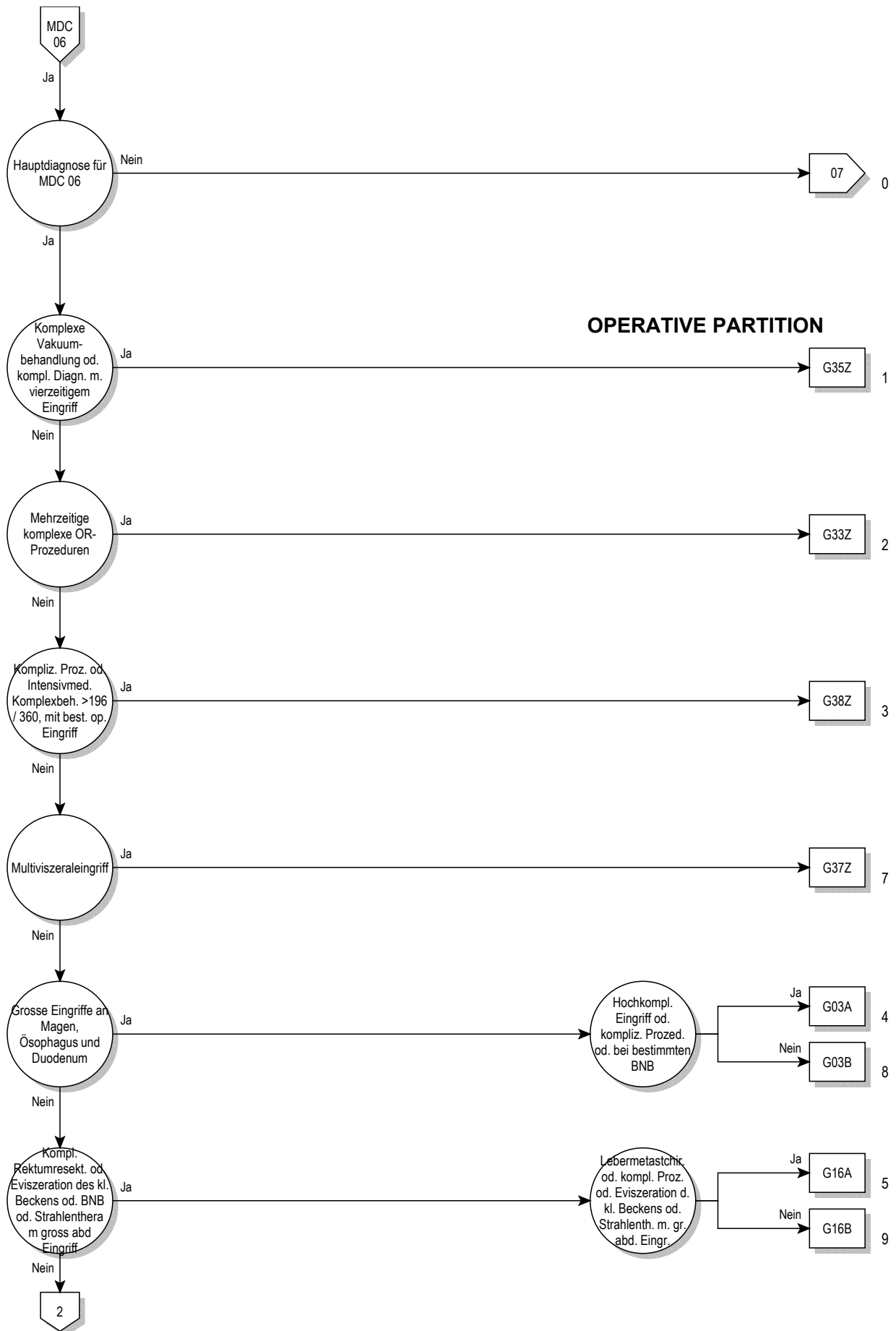

06

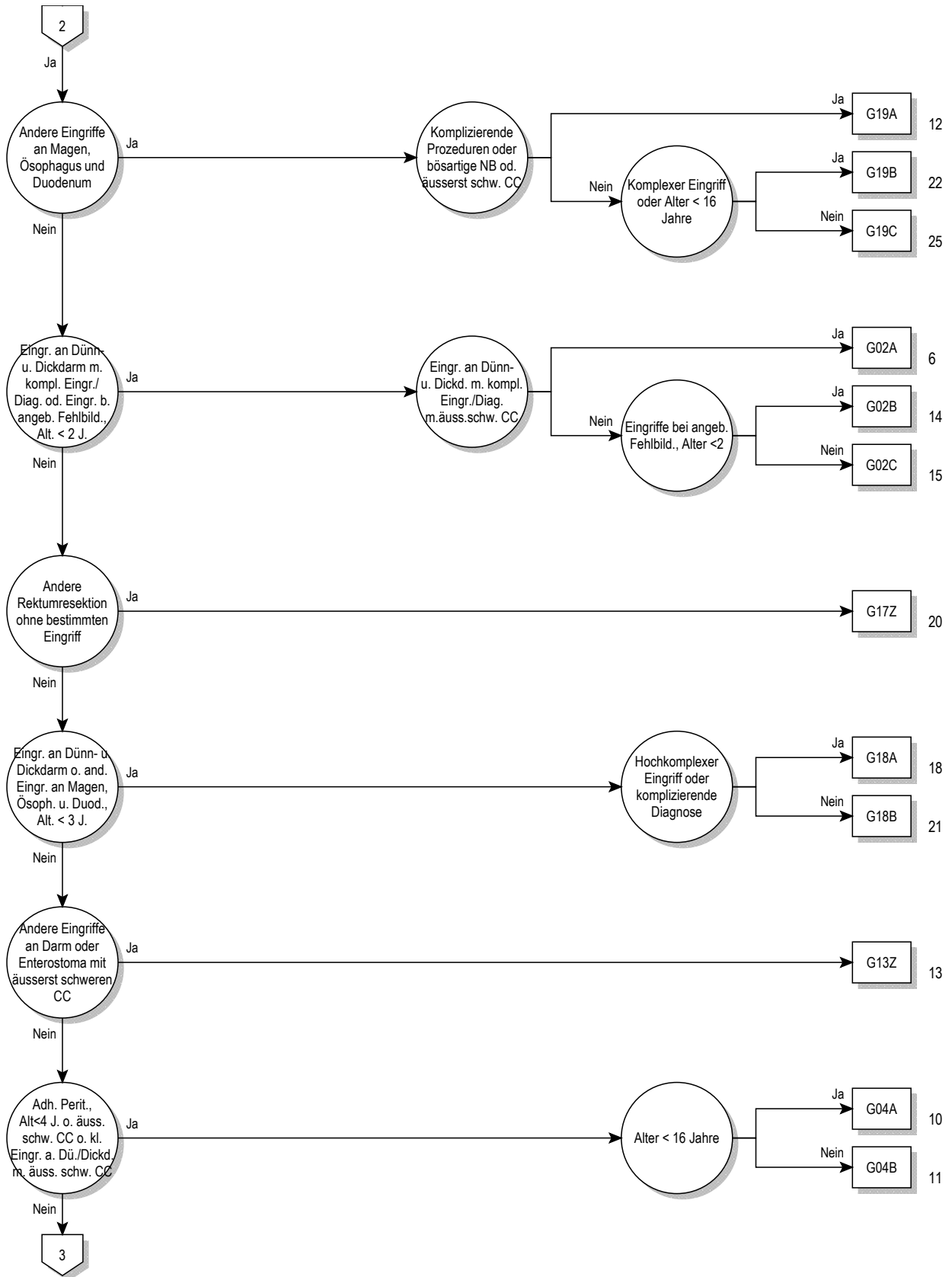

06

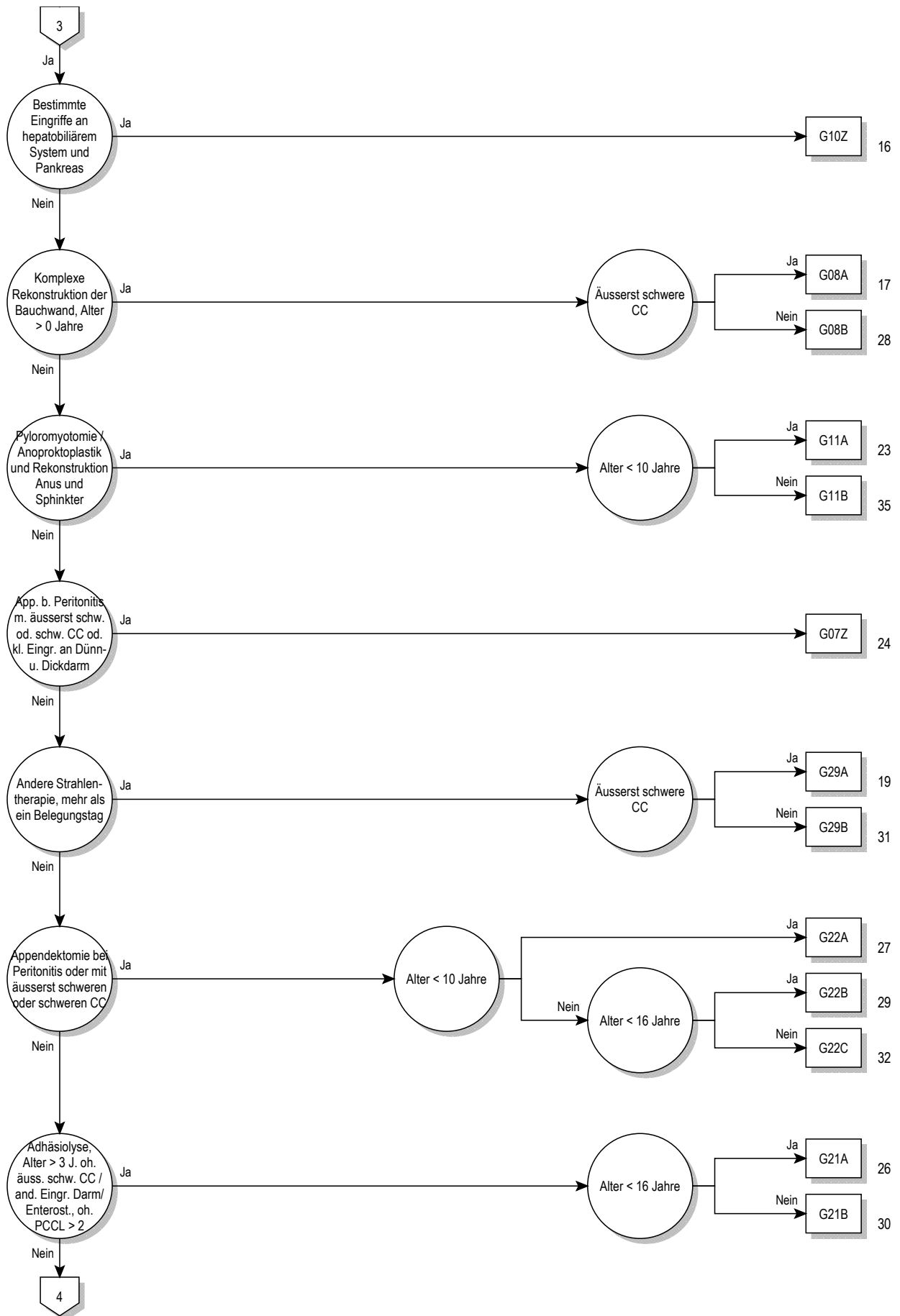

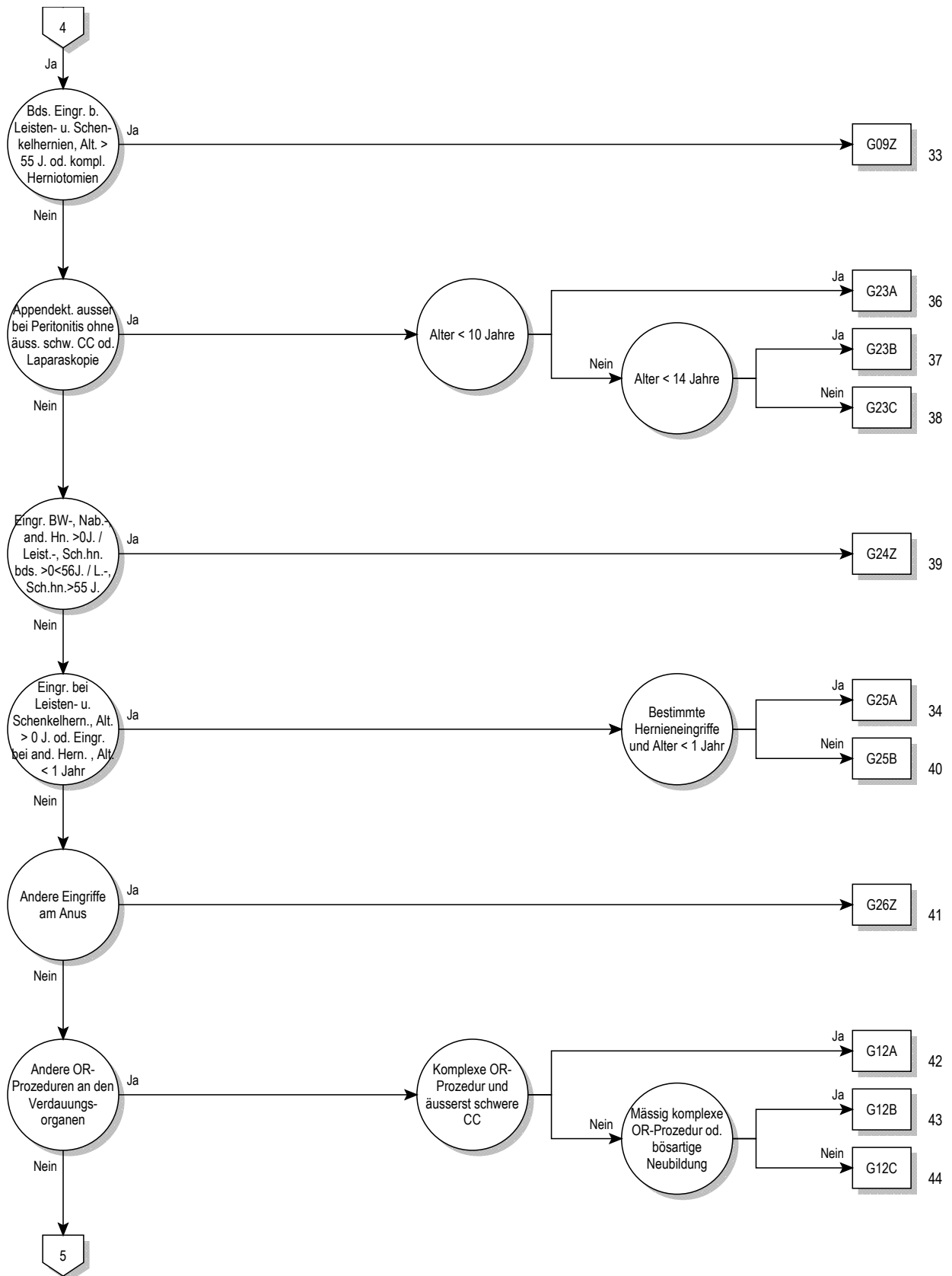

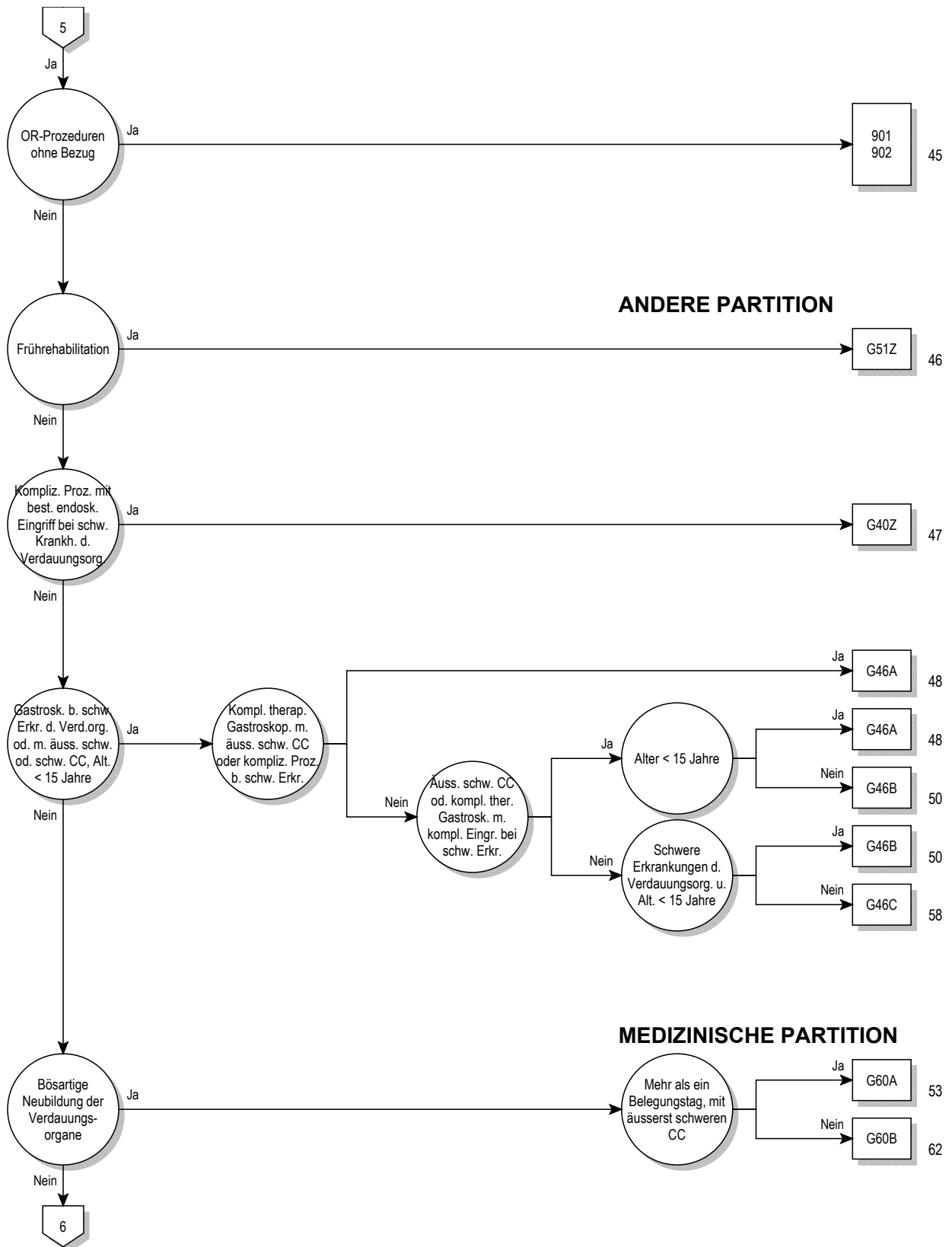

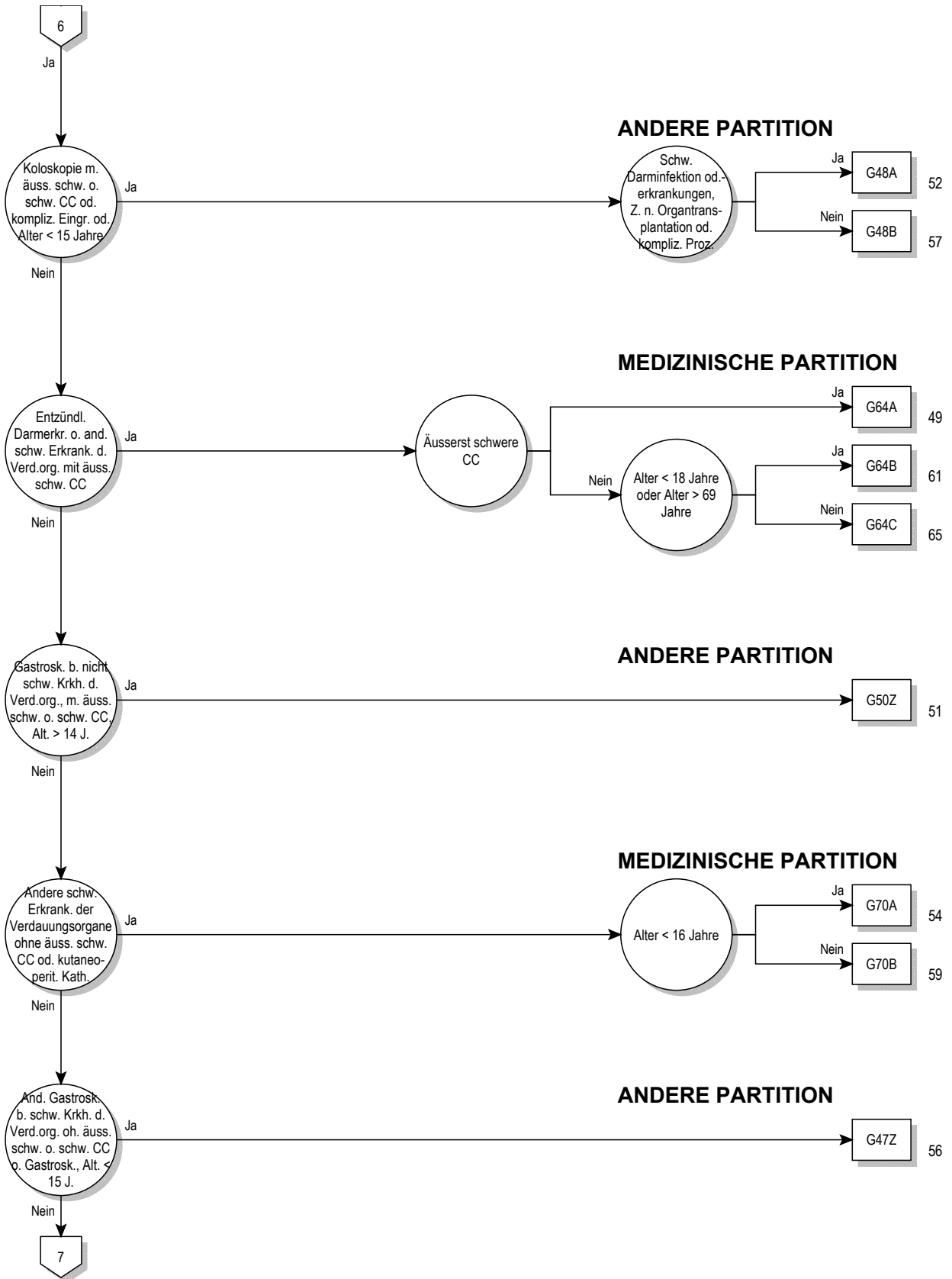

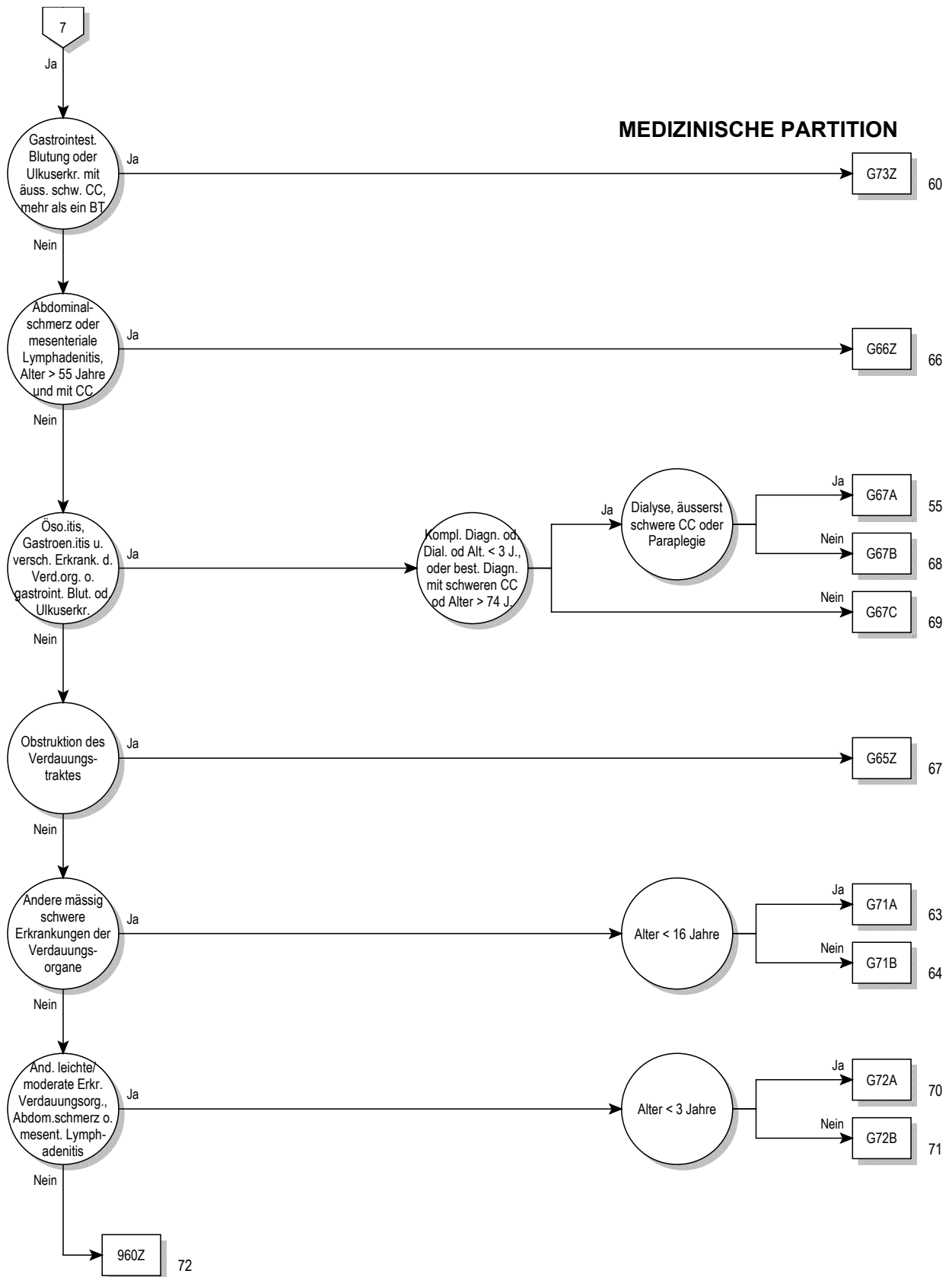





**Entscheidungslogik MDC 06**

Hauptdiagnose in Tabelle MDC06-0

**Hauptdiagnose für MDC 06 (MDC06-0)**

A00.0	Cholera durch <i>Vibrio cholerae</i> O:1, Biovar cholerae	B76.8	Sonstige Hakenwurm-Krankheiten
A00.1	Cholera durch <i>Vibrio cholerae</i> O:1, Biovar eltor	B76.9	Hakenwurm-KH, nnbez
A00.9	Cholera, nnbez	B77.0	Askaridose mit intestinalen Komplikationen
A02.0	Salmonellenenteritis	B77.8	Askaridose mit sonstigen Komplikationen
A03.0	Shigellose durch <i>Shigella dysenteriae</i>	B77.9	Askaridose, nnbez
A03.1	Shigellose durch <i>Shigella flexneri</i>	B78.0	Strongyloidiasis des Darms
A03.2	Shigellose durch <i>Shigella boydii</i>	B78.1	Strongyloidiasis der Haut
A03.3	Shigellose durch <i>Shigella sonnei</i>	B78.7	Disseminierte Strongyloidiasis
A03.8	Sonstige Shigellosen	B78.9	Strongyloidiasis, nnbez
A03.9	Shigellose, nnbez	B79	Trichuriasis
A04.0	Darminfektion durch enteropathogene <i>E coli</i>	B80	Enterobiasis
A04.1	Darminfektion durch enterotoxinbildende <i>E coli</i>	B81.0	Anisakiasis
A04.2	Darminfektion durch enteroinvasive <i>E coli</i>	B81.1	Intestinale Kapillariasis
A04.3	Darminfektion durch enterohämorrhagische <i>E coli</i>	B81.2	Trichostrongyliasis
A04.4	Sonstige Darminfektionen durch <i>Escherichia coli</i>	B81.3	Intestinale Angiostrongyliasis
A04.5	Enteritis durch <i>Campylobacter</i>	B81.8	Sonst nbez intestinale Helminthosen
A04.6	Enteritis durch <i>Yersinia enterocolitica</i>	B82.0	Intestinale Helminthose, nnbez
A04.7	Enterokolitis durch <i>Clostridium difficile</i>	B82.9	Intestinaler Parasitismus, nnbez
A04.8	Sonst nbez bakterielle Darminfektionen	C15.0	Bösartige Neubildung: Zervikaler Ösophagus
A04.9	Bakterielle Darminfektion, nnbez	C15.1	Bösartige Neubildung: Thorakaler Ösophagus
A05.0	Lebensmittelvergiftung durch Staphylokokken	C15.2	Bösartige Neubildung: Abdominaler Ösophagus
A05.2	Lebensmittelvergiftung durch <i>Clostr perfring</i> [Clostr welchii]	C15.3	Bösartige Neubildung: Ösophagus, oberes Drittel
A05.3	Lebensmittelvergiftung durch <i>Vibrio parahaemolyticus</i>	C15.4	Bösartige Neubildung: Ösophagus, mittleres Drittel
A05.4	Lebensmittelvergiftung durch <i>Bacillus cereus</i>	C15.5	Bösartige Neubildung: Ösophagus, unteres Drittel
A05.8	Sonst nbez bakt Lebensmittelvergiftungen	C15.8	BNB: Ösophagus, mehrere Teilbereiche überlappend
A05.9	Bakteriell bedingte Lebensmittelvergiftung, nnbez	C15.9	Bösartige Neubildung: Ösophagus, nicht näher bezeichnet
A06.0	Akute Amöbenruhr	C16.0	Bösartige Neubildung: Kardial
A06.1	Chronische intestinale Amöbiasis	C16.1	Bösartige Neubildung: Fundus ventriculi
A06.2	Nichtdysenterische Kolitis durch Amöben	C16.2	Bösartige Neubildung: Corpus ventriculi
A07.0	Balantidiose	C16.3	Bösartige Neubildung: Antrum pyloricum
A07.1	Giardiasis [Lambliasis]	C16.4	Bösartige Neubildung: Pylorus
A07.2	Kryptosporidiose	C16.5	BNB: Kleine Kurvatur des Magens, nicht näher bezeichnet
A07.3	Isosporose	C16.6	BNB: Große Kurvatur des Magens, nicht näher bezeichnet
A07.8	Sonst nbez Darm-KH durch Protozoen	C16.8	BNB: Magen, mehrere Teilbereiche überlappend
A07.9	Darmkrankheit durch Protozoen, nnbez	C16.9	Bösartige Neubildung: Magen, nicht näher bezeichnet
A08.0	Enteritis durch Rotaviren	C17.0	Bösartige Neubildung: Duodenum
A08.1	Akute Gastroenteritis Norovirus [Norwalk-Virus]	C17.1	Bösartige Neubildung: Jejunum
A08.2	Enteritis durch Adenoviren	C17.2	Bösartige Neubildung: Ileum
A08.3	Enteritis durch sonstige Viren	C17.3	Bösartige Neubildung: Meckel-Divertikel
A08.4	Virusbedingte Darminfektion, nnbez	C17.8	BNB: Dünndarm, mehrere Teilbereiche überlappend
A08.5	Sonstige nbez Darminfektionen	C17.9	Bösartige Neubildung: Dünndarm, nicht näher bezeichnet
A09.0	Sonstige u nnbez Gastroenteritis u Kolitis infekt Ursprung	C18.0	Bösartige Neubildung: Zäkum
A09.9	Sonstige u nnbez Gastroenteritis u Kolitis nnbez Ursprung	C18.1	Bösartige Neubildung: Appendix vermiformis
A18.3	TB Darm, Peritoneum u Mesenterial-LK	C18.2	Bösartige Neubildung: Colon ascendens
A21.3	Gastrointestinale Tularämie	C18.3	Bösartige Neubildung: Flexura coli dextra [hepatica]
A22.2	Darmmilzbrand	C18.4	Bösartige Neubildung: Colon transversum
A42.1	Abdominale Aktinomykose	C18.5	Bösartige Neubildung: Flexura coli sinistra [lienalis]
A51.1	Analer Primäraffekt bei Syphilis	C18.6	Bösartige Neubildung: Colon descendens
A54.6	Gonokokkeninfektion des Anus und des Rektums	C18.7	Bösartige Neubildung: Colon sigmoideum
A56.3	Chlamydieninfektion des Anus und des Rektums	C18.8	BNB: Kolon, mehrere Teilbereiche überlappend
B37.81	Candida-Ösophagitis	C18.9	Bösartige Neubildung: Kolon, nicht näher bezeichnet
B68.0	Befall durch <i>Taenia solium</i>	C19	Bösartige Neubildung am Rektosigmoid, Übergang
B68.1	Befall durch <i>Taenia saginata</i>	C20	Bösartige Neubildung des Rektums
B68.9	Taeniasis, nnbez	C21.0	Bösartige Neubildung: Anus, nicht näher bezeichnet
B69.8	Zystizerkose an sonstigen Lokalisationen	C21.1	Bösartige Neubildung: Analkanal
B69.9	Zystizerkose, nnbez	C21.2	Bösartige Neubildung: Kloakenregion
B70.0	Diphyllobothriose	C21.8	BNB: Rektum, Anus u Analkanal, mehrere Teilber überlapp
B70.1	Sparganose	C26.0	BNB: Intestinaltrakt, Teil nicht näher bezeichnet
B71.0	Hymenolepiasis	C26.8	BNB: Verdauungssystem, mehrere Teilbereiche überlappend
B71.1	Dipylidiose	C26.9	BNB: Ungenau bezeichnete Lok des Verdauungssystems
B71.8	Sonst nbez Zestodeninfektionen	C45.1	Mesotheliom Peritoneum
B71.9	Zestodeninfektion, nnbez	C48.1	Bösartige Neubildung: nbez Teile des Peritoneums
B76.0	Ankylostomiasis	C48.2	Bösartige Neubildung: Peritoneum, nicht näher bezeichnet
B76.1	Nekatoriasis	C48.8	BNB: Retroperitoneum u Peritoneum, mehr Teilber überlapp

C76.2	BNB ungenau bezeichneter Lokalisationen: Abdomen	K21.9	Gastroösophageale RefluxKH oh Ösophagitis
C78.4	Sekundäre BNB Dünndarm	K22.0	Achalasie Kardias
C78.5	Sekundäre BNB Dickdarm u Rektum	K22.1	Ösophagusulkus
C78.6	Sekundäre BNB Retroperitoneum u Peritoneum	K22.2	Ösophagusverschlus
C78.8	Sekundäre BNB so u nnbez Verdauungsorgane	K22.3	Perforation Ösophagus
D00.1	Carcinoma in situ Ösophagus	K22.4	Dyskinesie Ösophagus
D00.2	Carcinoma in situ Magen	K22.5	Divertikel Ösophagus, erworben
D01.0	Carcinoma in situ Kolon	K22.6	Mallory-Weiss-Syndrom
D01.1	Carcinoma in situ Rektosigmoid, Übergang	K22.7	Barrett-Ösophagus
D01.2	Carcinoma in situ Rektum	K22.8	Sonstige nbez KH Ösophagus
D01.3	Carcinoma in situ Analkanal u Anus	K22.9	KH Ösophagus, nnbez
D01.4	Carcinoma in situ so u nnbez Teile Darm	K23.0	Tuberkulose Ösophagus
D01.7	Carcinoma in situ sonst nbez Verdauungsorgane	K23.8	KH Ösophagus b sonst aokl KH
D01.9	Carcinoma in situ Verdauungsorgan, nnbez	K25.0	Ulcus ventriculi, akut, m Blutung
D12.0	Gutartige Neubildung Zäkum	K25.1	Ulcus ventriculi, akut, m Perforation
D12.1	Gutartige Neubildung Appendix vermiformis	K25.2	Ulcus ventriculi, akut, m Blutg u Perf
D12.2	Gutartige Neubildung Colon ascendens	K25.3	Ulcus ventriculi, akut, oh Blutg od Perf
D12.3	Gutartige Neubildung Colon transversum	K25.4	Ulcus ventriculi, chron od nnbez, m Blutung
D12.4	Gutartige Neubildung Colon descendens	K25.5	Ulcus ventriculi, chron od nnbez, m Perf
D12.5	Gutartige Neubildung Colon sigmoideum	K25.6	Ulcus ventriculi, chron od nnbez, m Blutg u Perfor
D12.6	Gutartige Neubildung Kolon, nnbez	K25.7	Ulcus ventriculi, chron, oh Blutg od Perf
D12.7	Gutartige Neubildung Rektosigmoid, Übergang	K25.9	Ulcus ventriculi, wd akut n chron, oh Blutg/Perfor
D12.8	Gutartige Neubildung Rektum	K26.0	Ulcus duodeni, akut, m Blutung
D12.9	Gutartige Neubildung Analkanal Anus	K26.1	Ulcus duodeni, akut, m Perforation
D13.0	Gutartige Neubildung Ösophagus	K26.2	Ulcus duodeni, akut, m Blutung u Perforation
D13.1	Gutartige Neubildung Magen	K26.3	Ulcus duodeni, akut, oh Blutg od Perf
D13.2	Gutartige Neubildung Duodenum	K26.4	Ulcus duodeni, chronisch od nnbez, m Blutung
D13.3	Gutartige Neubildung so u nnbez Teile Dünndarm	K26.5	Ulcus duodeni, chron od nnbez, m Perforation
D13.9	Gut Neub ungen bez Lok innerh Verdauungssystem	K26.6	Ulcus duodeni, chron od nnbez, m Blutg u Perfor
D17.5	Gutart Neubildung Fettgew intraabdom Organe	K26.7	Ulcus duodeni, chron, oh Blutg od Perf
D18.04	Hämangiom Verdauungssystem	K26.9	Ulcus duodeni, wd akut n chron, oh Blutg/Perfor
D19.1	Gutart Neubild mesotheliales Gewebe Peritoneum	K27.0	Ulcus pepticum, Lok nnbez, akut, mit Blutung
D20.0	Gutart Neubildung Retroperitoneum	K27.1	Ulcus pepticum, Lok nnbez, akut, mit Perforation
D20.1	Gutart Neubildung Peritoneum	K27.2	Ulcus pepticum, Lok nnbez, akut, m Blutg u Perfor
D37.1	NB unsich/unbek Verhalt Magen	K27.3	Ulcus pepticum, Lok nnbez, akut, oh Blutg od Perfor
D37.2	NB unsich/unbek Verhalt Dünndarm	K27.4	Ulcus pepticum, Lok nnbez, chron od nnbez, m Blutg
D37.3	NB unsich/unbek Verhalt Appendix vermiformis	K27.5	Ulcus pepticum, Lok nnbez, chron od nnbez, m Perfor
D37.4	NB unsich/unbek Verhalt Kolon	K27.6	Ulcus peptic, Lok nnbez, chron od nnbez, m Blutg/Perf
D37.5	NB unsich/unbek Verhalt Rektum	K27.7	Ulcus pepticum, Lok nnbez, chron, oh Blutg od Perfor
D37.70	Neubildung unsicher od unbekannt Verhaltens: Pankreas	K27.9	Ulcus peptic, Lok nnbez, wd ak n chron, oh Blutg/Perf
D37.78	NB unsicher od unbekannt Verhaltens: So Verdauungsgorg	K28.0	Ulcus pepticum jejuni, akut, m Blutung
D37.9	NB unsich/unbek Verhalt Verdauungsgorg, nnbez	K28.1	Ulcus pepticum jejuni, akut, m Perforation
D48.3	NB unsich/unbek Verhalt Retroperitoneum	K28.2	Ulcus pepticum jejuni, akut, m Blutg u Perf
D48.4	NB unsich/unbek Verhalt Peritoneum	K28.3	Ulcus pepticum jejuni, akut, oh Blutg od Perf
E16.4	Abnorme Gastrinsekretion	K28.4	Ulcus pepticum jejuni, chron od nnbez, m Blutg
E73.0	Angeborener Laktasemangel	K28.5	Ulcus pepticum jejuni, chron od nnbez, m Perfor
E73.1	Sekundärer Laktasemangel	K28.6	Ulcus peptic jejuni, chron od nnbez, m Blutg u Perf
E73.8	Sonstige Laktoseintoleranz	K28.7	Ulcus pepticum jejuni, chron, oh Blutg/Perf
E73.9	Laktoseintoleranz, nnbez	K28.9	Ulcus pepticum jejuni, wd ak n chron, oh Blutg/Perf
E74.1	Störungen Fruktosestoffwechsel	K29.0	Akute hämorrhagische Gastritis
E74.3	So Störungen intestinale Kohlenhydratabsorption	K29.1	Sonstige akute Gastritis
E84.1	Zystische Fibrose mit Darmmanifestationen	K29.2	Alkoholgastritis
I77.4	Arteria-coeliaca-Kompressions-Syndrom	K29.3	Chronische Oberflächengastritis
I84.0	Innere thrombosierte Hämorrhoiden	K29.4	Chronische atrophische Gastritis
I84.1	Innere Hämorrhoiden m sonst Komplikationen	K29.5	Chronische Gastritis, nnbez
I84.2	Innere Hämorrhoiden oh Komplikation	K29.6	Sonstige Gastritis
I84.3	Äußere thrombosierte Hämorrhoiden	K29.7	Gastritis, nnbez
I84.4	Äußere Hämorrhoiden m sonst Komplikationen	K29.8	Duodenitis
I84.5	Äußere Hämorrhoiden oh Komplikation	K29.9	Gastroduodenitis, nnbez
I84.6	Marisken als Folgezustand von Hämorrhoiden	K30	Dyspepsie
I84.7	Nnbez thrombosierte Hämorrhoiden	K31.0	Akute Magendilatation
I84.8	Nnbez Hämorrhoiden m sonst Komplikationen	K31.1	Hypertrophische Pylorusstenose b Erwachs
I84.9	Hämorrhoiden oh Komplikation, nnbez	K31.2	Sanduhrförmige Striktur u Stenose Magen
I85.0	Ösophagusvarizen m Blutung	K31.3	Pylorospasmus, aonkl
I85.9	Ösophagusvarizen oh Blutung	K31.4	Magendivertikel
I88.0	Unspezifische mesenteriale Lymphadenitis	K31.5	Duodenalverschlus
I98.2	Ösophagus- u Magenvarizen bei aokl KH: oA Blutung	K31.6	Fistel Magen u Duodenum
I98.3	Ösophagus- u Magenvarizen bei aokl KH: Mit Angabe Blutung	K31.7	Polyp Magen u Duodenum
K20	Ösophagitis	K31.81	Angiodysplasie Magen u Duoden ohne Angabe einer Blutung
K21.0	Gastroösophageale RefluxKH m Ösophagitis	K31.82	Angiodysplasie Magen u Duodenum mit Blutung

K31.88	Sonstige nbez KH Magen u Duodenum	K52.9	Nichtinfektiöse Gastroenteritis u Kolitis, nnbez
K31.9	KH Magen u Duodenum, nnbez	K55.0	Akute GefäßKH Darm
K35.2	Akute Appendizitis m generalisierter Peritonitis	K55.1	Chronische GefäßKH Darmes
K35.30	Akute Appendizitis m lok Peritonitis oh Perforation od Ruptur	K55.21	Angiodysplasie Kolon: Ohne Angabe Blutung
K35.31	Akute Appendizitis m lok Peritonitis m Perforation od Ruptur	K55.22	Angiodysplasie Kolon: Mit Blutung
K35.32	Akute Appendizitis m Peritonealabszeß	K55.81	Angiodysplasie Dünndarm, ohne Angabe Blutung
K35.8	Akute Appendizitis, nnbez	K55.82	Angiodysplasie Dünndarm mit Blutung
K36	Sonstige Appendizitis	K55.88	Sonstige Gefäßkrankheiten des Darmes
K37	Nnbez Appendizitis	K55.9	Gefäßkrankheit des Darmes, nicht näher bezeichnet
K38.0	Hyperplasie Appendix	K56.0	Paralytischer Ileus
K38.1	Appendixkonkremente	K56.1	Invagination
K38.2	Appendixdivertikel	K56.2	Volvulus
K38.3	Appendixfistel	K56.3	Gallensteinileus
K38.8	Sonstige nbez KH Appendix	K56.4	Sonstige Obturation Darm
K38.9	KH Appendix, nnbez	K56.5	Intestinale Adhäsionen [Briden] mit Ileus
K40.00	Doppelseitige Hern ing m Einkl oh Gangr, n Rezidivhern bez	K56.6	Sonstiger und nicht näher bezeichneter mechanischer Ileus
K40.01	Doppelseitige Hern ing m Einkl oh Gangr, Rezidivhernie	K56.7	Ileus, nnbez
K40.10	Doppelseitige Hern ing m Gangr, n Rezidivhern bez	K57.00	Divertikulose Dünndarm m Perfor u Abszess, oA Blutung
K40.11	Doppelseitige Hern ing m Gangr, Rezidivhernie	K57.01	Divertikulose Dünndarm m Perfor, Abszess u Blutung
K40.20	Doppelseitige Hern ing oh Einkl/Gangr, n Rezidivhern bez	K57.02	Divertikulitis Dünndarm m Perfor u Abszess, oh Ang Blutung
K40.21	Doppelseitige Hern ing oh Einkl/Gangr, Rezidivhernie	K57.03	Divertikulitis Dünndarm m Perfor, Abszess u Blutung
K40.30	Hern ing, eins/oh SeitAng, m Einkl oh Gangr, n RezHern bez	K57.10	Divertikulose Dünndarm oh Perfor, Abszess od Ang Blutung
K40.31	Hern ing, eins/oh SeitAng, m Einkl oh Gangr, Rezidivhernie	K57.11	Divertikulose Dünndarm oh Perfor u Abszess, m Blutung
K40.40	Hern ing, eins/oh SeitAng, m Gangr, n Rezidivhern bez	K57.12	Divertikulitis Dünndarm oh Perfor, Abszess od Ang Blutung
K40.41	Hern ing, eins/oh SeitAng, m Gangr, Rezidivhernie	K57.13	Divertikulitis Dünndarm oh Perfor u Abszess m Blutung
K40.90	Hern ing, eins/oh SeitAng, oh Einkl/Gangr, n RezHern bez	K57.20	Divertikulose Dickdarm m Perfor u Abszess, oh Ang Blutung
K40.91	Hern ing, eins/oh SeitAng, oh Einkl/Gangr, Rezidivhernie	K57.21	Divertikulose Dickdarm m Perfor, Abszess u Blutung
K41.0	Doppelseitige Hernia femoralis m Einkl oh Gangrän	K57.22	Divertikulitis Dickdarm m Perfor u Abszess, oh Ang Blutung
K41.1	Doppelseitige Hernia femoralis m Gangrän	K57.23	Divertikulitis Dickdarm m Perfor, Abszess u Blutung
K41.2	Doppelseitige Hernia femoralis oh Einkl/Gangr	K57.30	Divertikulose Dickdarm oh Perfor, Abszess od Ang Blutung
K41.3	Hern fem, eins/oh SeitAng, m Einkl oh Gangrän	K57.31	Divertikulose Dickdarm oh Perfor od Abszess m Blutung
K41.4	Hern fem, eins/oh SeitAng, m Gangrän	K57.32	Divertikulitis Dickdarm oh Perfor, Abszess od Ang Blutung
K41.9	Hern fem, eins/oh SeitAng, oh Einkl/Gangrän	K57.33	Divertikulitis Dickdarm oh Perfor od Abszess, m Blutung
K42.0	Hernia umbilicalis m Einklemmung oh Gangrän	K57.40	Divertikulose Dünn- u Dickdarm m Perfor u Abszess, oA Blut
K42.1	Hernia umbilicalis m Gangrän	K57.41	Divertikulose Dünn- u Dickdarm m Perfor, Abszess u Blutung
K42.9	Hernia umbilicalis oh Einklemmung/Gangrän	K57.42	Divertikulitis Dünn- u Dickdarm m Perfor u Abszess, oA Blut
K43.0	Hernia ventralis m Einklemmung oh Gangrän	K57.43	Divertikulitis Dünn- u Dickdarm m Perfor, Abszess u Blutung
K43.1	Hernia ventralis m Gangrän	K57.50	Divertikulose Dünn-/Dickdarm oh Perfor, Abszess od Ang Blut
K43.9	Hernia ventralis oh Einklemmung/Gangrän	K57.51	Divertikulose Dünn- u Dickdarm oh Perfor od Abszess, m Blut
K44.0	Hernia diaphragmatica m Einkl oh Gangrän	K57.52	Divertikulose Dünn-/Dickdarm oh Perfor, Abszess od Ang Blut
K44.1	Hernia diaphragmatica m Gangrän	K57.53	Divertikulitis Dünn- u Dickdarm oh Perfor, Abszess, m Blut
K44.9	Hernia diaphragmatica oh Einkl/Gangrän	K57.80	Divertikulose Darm, Teil nnbez, m Perfor u Abszess, oA Blut
K45.0	Sonst nbez abdominale Hernien m Einkl oh Gangrän	K57.81	Divertikulose Darm, Teil nnbez, m Perfor, Abszess u Blutung
K45.1	Sonstige nbez abdominale Hernien m Gangrän	K57.82	Divertikulitis Darm, Teil nnbez, m Perfor u Abszess, oA Blut
K45.8	Sonst nbez abdominale Hernien oh Einkl/Gangr	K57.83	Divertikulitis Darm, Teil nnbez, m Perfor, Abszess u Blutung
K46.0	Nnbez abdominale Hernie m Einkl oh Gangrän	K57.90	Divertikulose Darm, Teil nnbez, oh Perfor, Abszess od Ang Blut
K46.1	Nnbez abdominale Hernie m Gangrän	K57.91	Divertikulose Darm, Teil nnbez, oh Perfor od Abszess, m Blut
K46.9	Nnbez abdominale Hernie oh Einkl/Gangrän	K57.92	Divertikulit Darm, Teil nnbez, oh Perf, Abszess, od Ang Blut
K50.0	Crohn-KH Dünndarm	K57.93	Divertikulitis Darm, Teil nnbez, oh Perf od Abszess, m Blut
K50.1	Crohn-KH Dickdarm	K58.0	Reizdarmsyndrom m Diarrhoe
K50.80	Crohn-Krankheit Magen	K58.9	Reizdarmsyndrom oh Diarrhoe
K50.81	Crohn-Krankheit Speiseröhre	K59.0	Obstipation
K50.82	Crohn-Kh Speiseröhre u Mag-Darmtrakt, mehr Teilber betreff	K59.1	Funktionelle Diarrhoe
K50.88	Sonstige Crohn-KH	K59.2	Neurogene Darmstörung, aonkl
K50.9	Crohn-KH, nnbez	K59.3	Megakolon, aonkl
K51.0	Ulzeröse (chronische) Pankolitis	K59.4	Analspasmus
K51.2	Ulzeröse (chronische) Proktitis	K59.8	Sonstige nbez funktionelle Darmstörungen
K51.3	Ulzeröse (chronische) Rektosigmoiditis	K59.9	Funktionelle Darmstörung, nnbez
K51.4	Inflammatorische Polypen des Kolons	K60.0	Akute Analfissur
K51.5	Linksseitige Kolitis	K60.1	Chronische Analfissur
K51.8	Sonstige Colitis ulcerosa	K60.2	Analfissur, nnbez
K51.9	Colitis ulcerosa, nnbez	K60.3	Analfistel
K52.0	Gastroenteritis u Kolitis d Strahleneinwirkung	K60.4	Rektalfistel
K52.1	Toxische Gastroenteritis u Kolitis	K60.5	Anorektalfistel
K52.2	Allergische u alimentäre Gastroenteritis u Kolitis	K61.0	Analabszeß
K52.30	Pancolitis indeterminata	K61.1	Rektalabszeß
K52.31	Linksseitige Colitis indeterminata	K61.2	Anorektalabszeß
K52.32	Colitis indeterminata Rektosigmoid	K61.3	Ischiorektalabszeß
K52.38	Sonstige Colitis indeterminata	K61.4	Intrasphinktäerer Abszeß
K52.8	Sonst nbez nichtinfekt Gastroenteritis u Kolitis	K62.0	Analpolyp

K62.1	Rektumpolyp	Q39.2	Angeborene Ösophagotrachealfistel o Atresie
K62.2	Analprolaps	Q39.3	Angeborene Ösophagusstenose u -striktur
K62.3	Rektumprolaps	Q39.4	Ösophagusmembran
K62.4	Stenose Anus u Rektum	Q39.5	Angeborene Dilatation Ösophagus
K62.5	Hämorrhagie Anus u Rektum	Q39.6	Ösophagusdivertikel (angeboren)
K62.6	Ulkus Anus u Rektum	Q39.8	Sonst angeborene Fehlbildung Ösophagus
K62.7	Strahlenproktitis	Q39.9	Angeborene Fehlbildung Ösophagus, nnbez
K62.8	Sonstige nbez KH Anus u Rektum	Q40.0	Angeborene hypertrophische Pylorusstenose
K62.9	KH Anus u Rektum, nnbez	Q40.1	Angeborene Hiatushernie
K63.0	Darmabszeß	Q40.2	Sonst nbez angeborene Fehlbildungen Magen
K63.1	Perforation Darm (nichttraumatisch)	Q40.3	Angeborene Fehlbildung Magen,nnbez
K63.2	Darmfistel	Q40.8	Sonst nbez angeb Fehlbildungen oberer Verdauungstrakt
K63.3	Darmulkus	Q40.9	Angeborene Fehlbildung oberer Verdauungstrakt, nnbez
K63.4	Enteroptose	Q41.0	Angeb(s) Fehlen, Atresie u Stenose Duodenum
K63.5	Polyp Kolon	Q41.1	Angeb(s) Fehlen, Atresie u Stenose Jejunum
K63.8	Sonstige nbez DarmKH	Q41.2	Angeb(s) Fehlen, Atresie u Stenose Ileum
K63.9	DarmKH, nnbez	Q41.8	Angeb(s) Fehlen, Atresie u Stenose so nbez Teile Dünndarm
K65.0	Akute Peritonitis	Q41.9	Angeb(s) Fehlen, Atresie u Stenose Dünndarm, Teil nnbez
K65.8	Sonstige Peritonitis	Q42.0	Angeb(s) Fehlen, Atresie u Stenose Rektum m Fistel
K65.9	Peritonitis, nnbez	Q42.1	Angeb(s) Fehlen, Atresie u Stenose Rektum oh Fistel
K66.0	Peritoneale Adhäsionen	Q42.2	Angeb(s) Fehlen, Atresie u Stenose Anus m Fistel
K66.1	Hämoperitoneum	Q42.3	Angeb(s) Fehlen, Atresie u Stenose Anuss oh Fistel
K66.8	Sonstige nbez KH Peritoneum	Q42.8	Angeb(s) Fehlen, Atresie u Stenose sonst Teile Dickdarm
K66.9	KH Peritoneum, nnbez	Q42.9	Angeb(s) Fehlen, Atresie u Stenose Dickdarm, Teil nnbez
K67.0	Chlamydienperitonitis	Q43.0	Meckel-Divertikel
K67.1	Gonokokkenperitonitis	Q43.1	Hirschsprung-KH
K67.2	Syphilitische Peritonitis	Q43.2	Sonstige angeborene Funktionsstörung Kolon
K67.3	Tuberkulöse Peritonitis	Q43.3	Angeborene Fehlbildungen, die Darmfixation betreffen
K67.8	Sonst KH Peritoneum b aokl InfektionsKH	Q43.40	Duplikatur Dünndarm
K90.0	Zöliakie	Q43.41	Duplikatur Kolon
K90.1	Tropische Sprue	Q43.42	Duplikatur Rektum
K90.2	Syndrom blinden Schlinge, aonkl	Q43.49	Duplikatur Darm, nnbez
K90.3	Pankreatogene Steatorrhoe	Q43.5	Ektopia ani
K90.4	Malabsorption d Intoleranz, aonkl	Q43.6	Angeborene Fistel Rektum u Anus
K90.8	Sonstige intestinale Malabsorption	Q43.7	Kloakenpersistenz
K90.9	Intestinale Malabsorption, nnbez	Q43.8	Sonst nbez angeborene Fehlbildungen Darm
K91.0	Erbrechen nach gastrointestinalem chir Eingriff	Q43.9	Angeborene Fehlbildung Darm, nnbez
K91.1	Syndrome operierter Magen	Q45.8	Sonst nbez angeborene Fehlbildungen Verdauungssystem
K91.2	Malabsorption nach chirurgischem Eingriff, aonkl	Q45.9	Angeborene Fehlbildung Verdauungssystem, nnbez
K91.3	Postoperativer Darmverschluss	Q79.2	Exomphalus
K91.4	FktStör nach Kolostomie od Enterostomie	Q79.3	Gastroschisis
K91.80	Generalisierte Mukositis b Immunkompr	Q79.4	Bauchdeckenaplasie-Syndrom
K91.88	Sonst KH Verdauungssyst nach med Maßn, aonkl	Q79.5	Sonst angeborene Fehlbildung Bauchdecke
K91.9	KH Verdauungssystem nach med Maßn, nnbez	Q89.3	Situs inversus
K92.0	Hämatemesis	R10.0	Akutes Abdomen
K92.1	Meläna	R10.1	Schmerzen im Bereich Oberbauch
K92.2	Gastrointestinale Blutung, nnbez	R10.3	Schmerzen m Lok in and Teilen Unterbauch
K92.8	Sonstige nbez KH Verdauungssystem	R10.4	Sonstige u nnbez Bauchschmerzen
K92.9	KH Verdauungssystem, nnbez	R11	Übelkeit u Erbrechen
K93.0	TB Darm, Peritoneum u Mesenteriallymphknoten	R12	Sodbrennen
K93.1	Megakolon b Chagas-KH	R13.0	Dysphagie m Beaufsichtigungspflicht b Nahrungsaufnahme
K93.21	Stadium 1 akut Verdauungstrakt-Graft-vers-host-KH	R13.1	Dysphag b absaugpfl TrachStoma m (teilw) gebil Trachealkan
K93.22	Stadium 2 akut Verdauungstrakt-Graft-vers-host-KH	R13.9	Sonstige und nicht näher bezeichnete Dysphagie
K93.23	Stadium 3 akut Verdauungstrakt-Graft-vers-host-KH	R14	Flatulenz u verwandte Zustände
K93.24	Stadium 4 akut Verdauungstrakt-Graft-vers-host-KH	R15	Stuhlinkontinenz
K93.8	KH sonstiger nbez Verdauungsorgane b aokl KH	R19.0	Schwellung/Raumforderung/Knoten Abdomen/Becken
N80.5	Endometriose Darm	R19.1	Abnorme Darmgeräusche
N82.2	Fistel zw Vagina u Dünndarm	R19.2	Sichtbare Peristaltik
N82.3	Fistel zw Vagina u Dickdarm	R19.3	Bauchdeckenspannung
N82.4	Sonst Fisteln zw weiblichem Genital- u Darmtrakt	R19.4	Veränderungen Stuhlgewohnheiten
P76.1	Transitorischer Ileus b Neugeborenen	R19.5	Sonstige Stuhlveränderungen
P76.2	Darmverschluss b Neugeborenen d eingedickte Milch	R19.8	Sonst nbez Sympt Verdauungssystem/Abdomen
P76.8	Sonstiger nbez Darmverschluss b Neugeborenen	R85.0	Abnormer Enzymwert in UntMat VerdOrg/Bauchhöhle
P76.9	Darmverschluss b Neugeborenen, nnbez	R85.1	Abnormer Hormonwert in UntMat VerdOrg/Bauchhöhle
P77	Enterocolitis necroticans Fetus/Neugeborenes	R85.2	Abn Wert so Drog/AM/biol akt Subst UM VerdOrg/Bauchh
P78.3	Nichtinfektiöse Diarrhoe b Neugeborenen	R85.3	Abn Wert Subst vorw nmed Herk UntMat VerdOrg/Bauchh
P78.8	Sonst nbez KH Verdauungssystem in Perinatalperiode	R85.4	Abnorme immun Bef in UntMat VerdOrg/Bauchhöhle
P78.9	KH Verdauungssystem in Perinatalperiode, nnbez	R85.5	Abnorme mikrobiol Bef in UntMat VerdOrg/Bauchhöhle
Q39.0	Ösophagusatresie oh Fistel	R85.6	Abnorme zytol Bef in UntMat VerdOrg/Bauchhöhle
Q39.1	Ösophagusatresie m Ösophagotrachealfistel	R85.7	Abnorme histol Bef in UntMat VerdOrg/Bauchhöhle

R85.8	So abn Bef in UntMat aus VerdOrg/Bauchhöhle	T18.1	Fremdkörper im Ösophagus
R85.9	Nnbez abn Bef in UntMat aus VerdOrg/Bauchhöhle	T18.2	Fremdkörper im Magen
R93.3	Abn Bef bildgeb Diagn so Teile Verdauungstrakt	T18.3	Fremdkörper im Dünndarm
R93.5	Abn Bef bildgeb Diagn so Abdominalreg/Retroperitoneum	T18.4	Fremdkörper im Dickdarm
S27.83	Verletzung Ösophagus, Pars thoracica	T18.5	Fremdkörper in Anus u Rektum
S36.3	Verletzung Magen	T18.8	Fremdkörper an sonst u mehr Lok Verdauungstrakt
S36.40	Verletzung Dünndarm, Teil nnbez	T18.9	Fremdkörper im Verdauungstrakt, Teil nnbez
S36.41	Verletzung Duodenum	T28.1	Verbrennung des Ösophagus
S36.49	Verletzung sonst u mehrere Teile Dünndarm	T28.2	Verbrennung sonstige Teile Verdauungstrakt
S36.50	Verletzung Dickdarm, Teil nnbez	T28.6	Verätzung des Ösophagus
S36.51	Verletzung Colon ascendens	T28.7	Verätzung sonstiger Teile des Verdauungstraktes
S36.52	Verletzung Colon transversum	T85.5	Mechan Komplik durch gastrointest Proth/Implant/Transplant
S36.53	Verletzung Colon descendens	T91.5	Folgen Verletz intraabdominaler Organe u Beckenorgane
S36.54	Verletzung Colon sigmoideum	Z43.1	Versorgung Gastrostoma
S36.59	Verletzung sonst u mehrere Teile Dickdarm	Z43.2	Versorgung Ileostoma
S36.6	Verletzung Rektum	Z43.3	Versorgung Kolostoma
S36.7	Verletzung mehrerer intraabdominaler Organe	Z43.4	Versorgung and künstl Körperöffnungen Verdauungstrakt
S36.81	Verletzung Peritoneum	Z46.5	Versorg/Anpass Ileostoma od von so Vorricht i MDTrakt
S36.82	Verletzung Mesenterium	Z90.3	Verlust Teile Magen
S36.9	Verletzung eines nnbez intraabdominalen Organes		

**ADRG G02****Komplexer Eingriff oder kompliz. Diagn. an Dün- und Dickdarm oder andere Eingriffe an Magen, Ösophagus und Duodenum und angeborener Fehlbildung, Alter < 2 Jahre**

Prozedur in Tabelle G02-3 oder Prozedur in Tabelle G02-4 und Diagnose in Tabelle G02-1 oder (Definition der Basis-DRG G18 oder Definition der Basis-DRG G19) und Prozedur in Tabelle G02-5 und Alter < 2 Jahre

**DRG G02A****Komplexer Eingriff oder kompliz. Diagn. an Dün- und Dickdarm mit äusserst schweren CC**

(Prozedur in Tabelle G02-3 oder Prozedur in Tabelle G02-4) und Diagnose in Tabelle G02-2 und PCCL > 3

**DRG G02B****Komplexer Eingriff oder kompliz. Diagn. an Dün- und Dickdarm ohne äusserst schwere CC mit anderem Eingriff an Magen, Ösophagus und Duodenum und angeborener Fehlbildung, Alter < 2 Jahre**

(Definition der Basis-DRG G18 oder Definition der Basis-DRG G19) und Prozedur in Tabelle G02-5 und Alter < 2 Jahre

**DRG G02C****Komplexer Eingriff oder kompliz. Diagn. an Dün- und Dickdarm ohne äusserst schwere CC, ohne anderen Eingriff an Magen, Ösophagus und Duodenum und angeborener Fehlbildung****Diagnose G02-1**

C78.6	Sekundäre BNB Retroperitoneum u Peritoneum	K65.0	Akute Peritonitis
C78.7	Sekundäre BNB Leber u intrahepatische Gallengänge	K65.8	Sonstige Peritonitis
K63.1	Perforation Darm (nichttraumatisch)	K65.9	Peritonitis, nnbez

**Diagnose G02-2**

K63.1	Perforation Darm (nichttraumatisch)	K65.8	Sonstige Peritonitis
K65.0	Akute Peritonitis	K65.9	Peritonitis, nnbez

**Prozedur G02-3**

45.61↔	Multiple Segmentresektion am Dünndarm	45.8x.30↔	Totale intraabd Kolekt, Erw totale Proktokolektomie
45.71↔	Multiple Segmentresektion am Dickdarm	45.8x.99↔	Totale intraabdominelle Kolektomie, sonstige
45.74↔	Resektion des Colon transversum	46.13↔	Permanente Kolostomie
45.79.11↔	Resektion multipler Dickdarmsegmente	46.23↔	Sonstige permanente Ileostomie
45.8x.00↔	Totale intraabdominelle Kolektomie, n.n.bez.	49.74↔	M. gracilis-Transposition bei Analinkontinenz
45.8x.20↔	Totale intraabd Kolektomie, Erw totale Kolektomie		

**Prozedur G02-4**

44.5x.00↔	Revision einer Magenanastomose, n.n.bez.	44.5x.20↔	Rev e Magen Anast na RouxYOp o m intestinaler Intpos
44.5x.10↔	Revision e Magen Anast nach Billroth I und II Operation	44.5x.99↔	Revision einer Magenanastomose, sonstige

44.63.00↔	Verschluss einer anderen Magenfistel, n.n.bez.	45.79.10↔	Segmentresektion am Dickdarm
44.63.11↔	Verschluss einer anderen Magenfistel, offen chirurgisch	45.79.11↔	Resektion multipler Dickdarmsegmente
44.63.12↔	Verschluss einer anderen Magenfistel, laparoskopisch	45.79.12↔	Subtotale Kolektomie
44.63.99↔	Verschluss einer anderen Magenfistel, sonstige	45.79.20↔	Erweiterte Sigmaresektion
45.50↔	Isolation eines Darmsegments, n.n.bez.	45.79.21↔	Erweiterte Hemikolektomie rechts und links
45.51↔	Isolation eines Dünndarmsegments	45.79.22↔	Erweiterte subtotale Kolonresektion
45.52↔	Isolation eines Dickdarmsegments	45.79.29↔	Sonstige erweiterte Teilresektion am Dickdarm
45.62↔	Sonstige Teilresektion am Dünndarm	45.79.99↔	Sonstige Teilresektion am Dickdarm, sonstige
45.63.00↔	Totalexstirpation des Dünndarms, n.n.bez.	45.90↔	Intestinale Anastomose, n.n.bez.
45.63.99↔	Totalexstirpation des Dünndarms, sonstige	45.91↔	Dünndarm-Dünndarm-Anastomose
45.71↔	Multiple Segmentresektion am Dickdarm	45.92↔	Anastomose des Dünndarms zum Rektumstumpf
45.73↔	Hemikolektomie rechts	45.93↔	Sonstige Dünndarm-Dickdarm-Anastomose
45.75↔	Hemikolektomie links	45.94↔	Dickdarm-Dickdarm-Anastomose
45.76↔	Sigmoidektomie	45.95↔	Anastomose zum Anus
45.79.00↔	Sonstige Teilresektion am Dickdarm, n.n.bez.	48.1↔	Proktostomie

## Prozedur G02-5

02.11↔	Einfache Naht an der Dura mater des Gehirns	38.85.13↔	Sonstr chirurgischer Verschluss des Truncus brachiocephalicus
02.12.00↔	Sonstige Rekonstruktion an den Hirnhäuten, n.n.bez.	38.85.19↔	So chir Verschluss von and thorakalen Aa, sonstige
02.12.10↔	Sonst Rekonstruktion an den Hirnhäuten ohne Kranioplastik	38.85.20↔	So chir Verschluss von thorakalen Venen, n.n.bez.
02.12.20↔	Sonst Rekonstruktion an den Hirnhäuten mit Kranioplastik	38.85.21↔	Sonstiger chirurgischer Verschluss der V. cava superior
02.12.21↔	Sonst Duraplastik mit Kranioplastik an der Konvexität	38.85.22↔	Sonstiger chirurgischer Verschluss der V. pulmonalis
02.12.22↔	So Durapl m Kranioplastik a kraniozervikalen Übergang	38.85.23↔	Sonstiger chirurgischer Verschluss der V. subclavia
02.12.99↔	Sonstige Rekonstruktion an den Hirnhäuten, sonstige	38.85.28↔	So chir Verschluss von sonst tiefen thorakalen Venen
02.34↔	Ventrikelschunt zu Bauchhöhle und Bauchorganen	38.85.29↔	So chir Verschluss von thorakalen Venen, sonstige
02.39↔	Sonst Operationen zum Einrichten einer Ventrikeldrainage	38.85.99↔	So chir Verschluss von and thorakalen Gef, sonstige
02.41.00↔	Spülung und Exploration eines Ventrikelschunts, n.n.bez.	39.52.00↔	Sonstige Korrektur eines Aneurysmas, n.n.bez.
02.41.10↔	Spülung u Exploration eines Ventrikelschunts, zentraler Teil	39.52.10↔	So Korr e Aneur von Blutgefäßen an Kopf u Ha, n.n.bez.
02.41.20↔	Spülung u Exploration eines Ventrikelschunts, peripherer Teil	39.52.11↔	Sonstige Korrektur e Aneur von intrakr Blutgefäßen
02.41.99↔	Spülung und Exploration eines Ventrikelschunts, sonstige	39.52.19↔	So Korr e Aneur von Blutgefäßen an Kopf und Ha, so
02.42.00↔	Ersetzen eines Ventrikelschunts, n.n.bez.	39.52.20↔	Sonstige Korrektur eines Aneurysmas der Aorta, n.n.bez.
02.42.10↔	Ersetzen eines Ventrikelschunts, zentraler Teil	39.52.21↔	S offn Chr Krr Aneur d Art ascndns,d Artnbgns u d thr Art
02.42.20↔	Ersetzen eines Ventrikelschunts, peripherer Teil	39.52.22↔	Sonstige offen Chir Korrektur eines Aneur der Aort abd
02.42.99↔	Ersetzen eines Ventrikelschunts, sonstige	39.52.29↔	Sonstige Korrektur eines Aneurysmas der Aorta, sonstige
02.43↔	Entfernen eines Ventrikelschunts	39.52.99↔	Sonstige Korrektur eines Aneurysmas, sonstige
03.51↔	Plastische Rekonstruktion an einer spinalen Meningozele	39.54.00↔	Re-entry Operation, n.n.bez.
03.52↔	Plastische Rekonstruktion an einer spinalen Myelomenigozele	39.54.10↔	Re-entry Operation, thorakale Aorta
03.59.00↔	So Plast Reko und Op an Strukt d Spinalkan, n.n.bez.	39.54.20↔	Re-entry Operation, Aorta abdominalis
03.59.10↔	S Plst Rk u Op an Strkt d Spnlkn, Vrschl e Diastmtmylie	39.54.99↔	Re-entry Operation, sonstige
03.59.11↔	S Plst Rk u Op an Strkt d Spnlkn, Drchr e Flm trnml	42.51.00↔	Intrathorakale Ösophagoösophagostomie, n.n.bez.
03.59.12↔	S Plst Rk u Op an Strkt d Spnlkn, Vrschl e spn Fstl	42.51.10↔	Intrthr Ösophst,Rk d Ösophpas b Atrsie u Vers kng ösoph Fstl
03.59.13↔	S Plst Rk u Op an Strkt d Spnlkn, Spnl Drpl	42.51.99↔	Intrathorakale Ösophagoösophagostomie, sonstige
03.59.99↔	So Plast Reko und Op an Strukturen d Spinalkanals, so	44.64↔	Gastropexie
03.6↔	Lösung von Adhäsionen an Rückenmark und Nervenwurzeln	44.66↔	So Massnahm zur Reko d ösophagoastrischen Spinktfnkt
31.73↔	Verschluss einer anderen trachealen Fistel	44.67.00↔	Lprsk Mssnm z Rk d ösphggstrschn Spnkftkt, n.n.bz.
32.41.00↔	Thorakoskopische Lobektomie an der Lunge, n.n.bez.	44.67.10↔	Lsk Msn z Rk d ösphgstrschn Spnkftkt, Krdplstik, Lsk
32.41.10↔	Lbkt an d L, thrksk, oh Ang e rd Lymphkt, n.n.bz.	44.67.20↔	Lsk Msn z Rk d ösphgstr Spnkftkt, (Hm)Fndplktio, Lsk
32.41.11↔	Lbkt an d L,thrksk,oh Ang rd Lymphkt,oh brnchpl o angiopl Erw	44.67.99↔	Lprsk Mssnm z Rk d ösphggstrschn Spnkftkt, so
32.41.12↔	Lbkt an d L, thrksk, oh Ang e rd Lymphkt, m brnchpl Erw	45.61↔	Multiple Segmentresektion am Dünndarm
32.41.13↔	Lbkt an d L, thrksk, oh Ang e rd Lymphkt, m angiopl Erw	45.62↔	Sonstige Teilresektion am Dünndarm
32.41.14↔	Lbkt an d L,thrksk,oh Ang rd Lymphkt,m brnchpl u angiopl Erw	45.63.00↔	Totalexstirpation des Dünndarms, n.n.bez.
32.41.19↔	Lobekt an d Lu, thoraks, oh Ang e rad Lymphekt, so	45.63.99↔	Totalexstirpation des Dünndarms, sonstige
32.41.20↔	Lobekt an d Lu, thoraks, m radik Lymphekt, n.n.bez.	45.72↔	Zäkumresektion
33.34.00↔	Thorakoplastik, n.n.bez.	45.73↔	Hemikolektomie rechts
33.34.10↔	Thorakoplastik, partiell	45.74↔	Resektion des Colon transversum
33.34.20↔	Thorakoplastik, komplett	45.75↔	Hemikolektomie links
33.34.99↔	Thorakoplastik, sonstige	45.76↔	Sigmoidektomie
33.39↔	Sonstiger chirurgischer Lungenkollaps	45.79.00↔	Sonstige Teilresektion am Dickdarm, n.n.bez.
34.02↔	Probethorakotomie	45.79.10↔	Segmentresektion am Dickdarm
34.03↔	Rethorakotomie	45.79.11↔	Resektion multipler Dickdarmsegmente
34.84↔	Sonstige plastische Rekonstruktion am Zwerchfell	45.79.12↔	Subtotale Kolektomie
38.84.00↔	Sonstiger chirurgischer Verschluss der Aorta, n.n.bez.	45.79.20↔	Erweiterte Sigmaresektion
38.84.10↔	Sonstiger chirurgischer Verschluss der thorakalen Aorta	45.79.21↔	Erweiterte Hemikolektomie rechts und links
38.84.20↔	Sonstr chirurgischer Verschluss der Aorta abdominalis	45.79.22↔	Erweiterte subtotale Kolonresektion
38.84.99↔	Sonstiger chirurgischer Verschluss der Aorta, sonstige	45.79.29↔	Sonstige erweiterte Teilresektion am Dickdarm
38.85.00↔	So chir Verschluss von and thorakalen Gef, n.n.bez.	45.79.99↔	Sonstige Teilresektion am Dickdarm, sonstige
38.85.10↔	So chir Verschluss von and thorakalen Aa, n.n.bez.	45.90↔	Intestinale Anastomose, n.n.bez.
38.85.11↔	Sonstiger chirurgischer Verschluss der A. subclavia	45.91↔	Dünndarm-Dünndarm-Anastomose
38.85.12↔	Sonstiger chirurgischer Verschluss der A. pulmonalis	45.92↔	Anastomose des Dünndarms zum Rektumstumpf

45.93↔	Sonstige Dünndarm-Dickdarm-Anastomose	46.51.20↔	Verschluss eines endständigen Dünndarm-Stomas
45.94↔	Dickdarm-Dickdarm-Anastomose	46.51.99↔	Verschluss eines Dünndarm-Stomas, sonstige
45.95↔	Anastomose zum Anus	46.52.00↔	Verschluss einer Kolostomie, n.n.bez.
46.01↔	Exteriorisation des Dünndarms	46.52.10↔	Verschluss einer doppelläufigen Kolostomie
46.02↔	Resektion eines exteriorisierten Dünndarmsegments	46.52.20↔	Verschluss einer endständigen Kolostomie
46.03↔	Exteriorisation des Dickdarms	46.52.99↔	Verschluss einer Kolostomie, sonstige
46.04↔	Resektion eines exteriorisierten Dickdarmsegments	46.62↔	Sonstige Fixierung des Dünndarms
46.10↔	Kolostomie, n.n.bez.	46.80↔	Intra-abdominale Manipulation am Darm, n.n.bez.
46.11↔	Temporäre Kolostomie	48.1↔	Proktostomie
46.13↔	Permanente Kolostomie	48.74↔	Rektorektostomie
46.14↔	Verzögerte Eröffnung einer Kolostomie	49.79.00↔	Sonstige Rekonstruktion am Analsphinkter, n.n.bez.
46.20↔	Ileostomie, n.n.bez.	49.79.10↔	Anteriore Anorektoplastik
46.21↔	Temporäre Ileostomie	49.79.11↔	Posteriore sagittale Anorektoplastik
46.23↔	Sonstige permanente Ileostomie	49.79.12↔	Erw Pst sgt Anrkptl m Engrffn an Nchbrggn
46.24↔	Verzögerte Eröffnung einer Ileostomie	49.79.13↔	Abdper oder sakroabdominoperineale Durchzugsoperation
46.31↔	Verzögerte Eröffnung einer anderen Enterostomie	49.79.14↔	Anoproktoplastik
46.33↔	Anlage eines Duodenostomie	49.79.15↔	Sonstige plastische Rekonstruktion b anorektalen Anom
46.34↔	Offen chirurgische Anlage einer Jejunostomie	49.79.99↔	Sonstige Rekonstruktion am Analsphinkter, sonstige
46.39.00↔	Sonstige Enterostomie, n.n.bez.	53.7↔	Operation einer Zwerchfellhernie, abdominaler Zugang
46.39.10↔	Sonst Enterostomie, Anlage einer Bishop-Koop-Anastomose	53.80↔	Op e Zwerchfellhernie d thorakalen Zugang, n.n.bez.
46.39.99↔	Sonstige Enterostomie, sonstige	53.81↔	Plikatur des Zwerchfells
46.43.00↔	Sonst Revision eines künstlichen Dickdarmstomas, n.n.bez.	53.82↔	Operation einer parasternalen Hernie
46.43.10↔	Plastische Erweiterung oder Einengung eines Kolostomas	54.62↔	Verzögerter Verschluss einer granulierenden Abdominalwunde
46.43.11↔	Neueinpflanzung eines Kolostomas	54.64.00↔	Naht am Peritoneum, n.n.bez.
46.43.12↔	Abtragung des vorverlagerten Teiles eines Kolostomas	54.64.10↔	Nht a Prtn, Nht v Msntrium, Omntm mjs o mns (n Vrtz)
46.43.20↔	Umwandlung eines Kolostomas in ein kontinentes Stoma	54.64.99↔	Naht am Peritoneum, sonstige
46.43.99↔	Sonst Revision eines künstlichen Dickdarmstomas, sonst	54.71.00↔	Versorgung einer Gastroschisis, n.n.bez.
46.50↔	Verschluss eines intestinalen Stomas, n.n.bez.	54.71.10↔	Versorgung e Gastroschisis, mit Transplantat od Proth
46.51.00↔	Verschluss eines Dünndarm-Stomas, n.n.bez.	54.71.99↔	Versorgung einer Gastroschisis, sonstige
46.51.10↔	Verschluss eines doppelläufigen Dünndarm-Stomas	57.86↔	Plastische Rekonstruktion bei Exstrophie der Harnblase

**ADRG G03****Grosse Eingriffe an Magen, Ösophagus und Duodenum**

Prozedur in Tabelle G03-2

**DRG G03A****Grosse Eingriffe an Magen, Ösophagus und Duodenum mit hochkomplexem Eingriff oder komplizierenden Prozeduren oder bei bestimmter bösartiger Neubildung**

Hauptdiagnose in Tabelle G03-1 oder Prozedur in Tabelle G03-3 oder Komplizierende Prozeduren

**DRG G03B****Grosse Eingriffe an Magen, Ösophagus und Duodenum ohne hochkomplexen Eingriff, ohne komplizierende Prozeduren, ausser bei bestimmter bösartiger Neubildung****Hauptdiagnose G03-1**

C15.0	Bösartige Neubildung: Zervikaler Ösophagus	C15.4	Bösartige Neubildung: Ösophagus, mittleres Drittel
C15.1	Bösartige Neubildung: Thorakaler Ösophagus	C15.5	Bösartige Neubildung: Ösophagus, unteres Drittel
C15.2	Bösartige Neubildung: Abdominaler Ösophagus	C15.8	BNB: Ösophagus, mehrere Teilbereiche überlappend
C15.3	Bösartige Neubildung: Ösophagus, oberes Drittel	C15.9	Bösartige Neubildung: Ösophagus, nicht näher bezeichnet

**Prozedur G03-2**

42.41.20↔	Partielle Ösophagektomie mit Wiederherstellung der Kontinuität	42.56↔	Sonstige intrathorakale Ösophagokolostomie
42.42.00↔	Totale Ösophagektomie, n.n.bez.	42.58↔	Intrathorakale Ösophagusanastomose mit anderer Interposition
42.42.10↔	Totale Ösophagektomie, oh Wiederherst der Kontinuität	42.59↔	Sonstige intrathorakale Ösophagusanastomose
42.42.20↔	Tot Ösophagektomie, m Wiedhst d Kont, transmediastinal	42.61↔	Prästernale Ösophagoösophagostomie
42.42.21↔	Tot Ösophagektomie, m Wiedhst d Kont, thorakoabdominal	42.62↔	Prästernale Ösophagogastrostomie
42.42.29↔	Tot Ösophagektomie, m Wiedhst d Kont, so Zugang	42.63↔	Prästernale Ösophagusanastomose m Interposit von Dünndarm
42.42.99↔	Totale Ösophagektomie, sonstige	42.64↔	Sonstige prästernale Ösophagoenterostomie
42.51.00↔	Intrathorakale Ösophagoösophagostomie, n.n.bez.	42.65↔	Prästernale Ösophagusanastomose m Interposit von Dickdarm
42.51.10↔	Intrthr Ösophst,Rk d Ösophpas b Atrsie u Vers kng ösoph Fstl	42.66↔	Sonstige prästernale Ösophagokolostomie
42.51.99↔	Intrathorakale Ösophagoösophagostomie, sonstige	42.68↔	Sonst prästernale Ösophagusanastomose mit Interposition
42.52↔	Intrathorakale Ösophagogastrostomie	42.69↔	Sonstige prästernale Ösophagusanastomose
42.53↔	Intrathor Ösophagusanastomose mit Intpos von Dünnd	42.85↔	Plastische Rekonstruktion an einer Ösophagusstenose
42.54↔	Sonstige intrathorakale Ösophagoenterostomie	42.87↔	Sonstiges Transplantat am Ösophagus
42.55↔	Intrathor Ösophagusanastomose mit Intpos von Dickd	43.6x.00↔	Partielle Gastrektomie m Anstom zum Duodenum, n.n.bez.

43.6x.10↔	Pylorusresektion mit Anastomose zum Duodenum	43.91↔	Totale Gastrektomie mit intestinaler Interposition
43.6x.20↔	Billroth I	43.99↔	Sonstige totale Gastrektomie
43.6x.99↔	Partielle Gastrektomie m Anastom zum Duodenum, sonst	52.51.10↔	Proximale Pankreatektomie, pyloruserhaltend
43.81↔	Partielle Gastrektomie mit Dünndarmtransposition	52.53↔	Radikale subtotale Pankreatektomie
43.89.20↔	Bipank Diversion des Magens nach Scopinaro, offen chir	52.6x.00↔	Totale Pankreatektomie, n.n.bez.
43.89.21↔	Bipank Divers d Magens nach Scopinaro, laparoskopisch	52.6x.99↔	Totale Pankreatektomie, sonstige
43.89.30↔	Bipank Divers d Magens mit DuodenalSwitch, offen chir	52.7↔	Radikale Pankreatikoduodenektomie
43.89.31↔	Bipank Divers d Magens mit DuodSwitch, laparoskopisch		

**Prozedur G03-3**

42.40↔	Ösophagektomie, n.n.bez.	42.63↔	Prästernale Ösophagus Anastomose m Interposit von Dünndarm
42.41.20↔	Partielle Ösophagektomie mit Wiederherstellung der Kontinuität	42.64↔	Sonstige prästernale Ösophagoenterostomie
42.42.00↔	Totale Ösophagektomie, n.n.bez.	42.65↔	Prästernale Ösophagus Anastomose m Interposit von Dickdarm
42.42.10↔	Totale Ösophagektomie, oh Wiederherst der Kontinuität	42.66↔	Sonstige prästernale Ösophagokolostomie
42.42.20↔	Tot Ösophagektomie, m Wiedhst d Kont, transmediastinal	42.68↔	Sonst prästernale Ösophagus Anastomose mit Interposition
42.42.21↔	Tot Ösophagektomie, m Wiedhst d Kont, thorakoabdominal	42.69↔	Sonstige prästernale Ösophagus Anastomose
42.42.29↔	Tot Ösophagektomie, m Wiedhst d Kont, so Zugang	42.85↔	Plastische Rekonstruktion an einer Ösophagusstenose
42.42.99↔	Totale Ösophagektomie, sonstige	42.87↔	Sonstiges Transplantat am Ösophagus
42.51.00↔	Intrathorakale Ösophagoösophagostomie, n.n.bez.	43.5↔	Partielle Gastrektomie mit Anastomose zum Ösophagus
42.51.10↔	Intrthr Ösophst,Rk d Ösophpas b Atrsie u Vers kng ösoph Fstl	52.51.00↔	Proximale Pankreatektomie, n.n.bez.
42.51.99↔	Intrathorakale Ösophagoösophagostomie, sonstige	52.51.10↔	Proximale Pankreatektomie, pyloruserhaltend
42.52↔	Intrathorakale Ösophagogastrostomie	52.51.20↔	Proximale Pankreatektomie, duodenumerhaltend
42.53↔	Intrathor Ösophagus Anastomose mit Intpos von Dünnd	52.51.99↔	Proximale Pankreatektomie, sonstige
42.54↔	Sonstige intrathorakale Ösophagoenterostomie	52.52↔	Kaudale Pankreatektomie
42.55↔	Intrathor Ösophagus Anastomose mit Intpos von Dickd	52.53↔	Radikale subtotale Pankreatektomie
42.56↔	Sonstige intrathorakale Ösophagokolostomie	52.59↔	Sonstige partielle Pankreatektomie
42.58↔	Intrathorakale Ösophagus Anastomose mit anderer Interposition	52.6x.00↔	Totale Pankreatektomie, n.n.bez.
42.59↔	Sonstige intrathorakale Ösophagus Anastomose	52.6x.99↔	Totale Pankreatektomie, sonstige
42.61↔	Prästernale Ösophagoösophagostomie	52.7↔	Radikale Pankreatikoduodenektomie
42.62↔	Prästernale Ösophagogastrostomie		

**ADRG G04****Adhäsilyse am Peritoneum, Alter < 4 Jahre oder mit äusserst schweren CC oder kleine Eingriffe an Dünn- und Dickdarm mit äusserst schweren CC**

Prozedur in Tabelle G04-1 und PCCL &gt; 3 oder Prozedur in Tabelle G04-2 und (Alter &lt; 4 Jahre oder PCCL &gt; 3)

**DRG G04A****Adhäsilyse am Peritoneum, Alter < 4 Jahre oder mit äusserst schweren CC oder kleine Eingriffe an Dünn- und Dickdarm mit äusserst schweren CC, Alter < 16 Jahre**

Alter &lt; 16 Jahre

**DRG G04B****Adhäsilyse am Peritoneum, Alter < 4 Jahre oder mit äusserst schweren CC oder kleine Eingriffe an Dünn- und Dickdarm mit äusserst schweren CC, Alter > 15 Jahre****Prozedur G04-1**

42.21↔	Operative Ösophagoskopie durch Inzision	46.91↔	Myotomie am Colon sigmoideum
45.01↔	Inzision am Duodenum	46.92↔	Myotomie am übrigen Kolon, ausser Sigmoid
45.02↔	Sonstige Inzision am Dünndarm	46.99.10↔	Dekompression des Darmes
45.03↔	Inzision am Dickdarm	46.99.51↔	Einl o Wechsel e Ni selbexp Proth a Darm, offen chir
45.15↔	Offene Biopsie am Dünndarm	46.99.52↔	Einl o Wechsel e Ni selbexp Proth a Darm, laparask
45.26↔	Offene Biopsie am Dickdarm	46.99.61↔	Einl o Wechsel e selbexp Proth a Darm, offen chir
46.50↔	Verschluss eines intestinalen Stomas, n.n.bez.	46.99.62↔	Einl o Wechsel e selbexp Proth a Darm, laparask
46.51.00↔	Verschluss eines Dünndarm-Stomas, n.n.bez.	46.99.71↔	Entfernen einer Prothese, offen chirurgisch
46.51.10↔	Verschluss eines doppelläufigen Dünndarm-Stomas	46.99.72↔	Entfernen einer Prothese, laparoskopisch
46.51.20↔	Verschluss eines endständigen Dünndarm-Stomas	46.99.80↔	Durchtrennung der Laddschen Bänder
46.51.99↔	Verschluss eines Dünndarm-Stomas, sonstige	46.99.91↔	Sonstige Operationen am Darm, offen chirurgisch
46.52.00↔	Verschluss einer Kolostomie, n.n.bez.	46.99.92↔	Sonstige Operationen am Darm, laparoskopisch
46.52.10↔	Verschluss einer doppelläufigen Kolostomie	48.0↔	Proktotomie
46.52.20↔	Verschluss einer endständigen Kolostomie	48.21↔	Transabdominale Rektosigmoidoskopie
46.52.99↔	Verschluss einer Kolostomie, sonstige	48.25↔	Offene Biopsie am Rektum
46.85.11↔	Bougierung des Darmes, offen chirurgisch	48.26↔	Biopsie am Perirektalgewebe
46.85.12↔	Bougierung des Darmes, laparoskopisch	48.91↔	Inzision einer Rektumstriktur
46.85.21↔	Dilatation des Dünndarms, offen chirurgisch	56.84.00↔	Verschluss einer anderen Ureterfistel, n.n.bez.
46.85.22↔	Dilatation des Dünndarms, laparoskopisch	56.84.10↔	Verschluss einer Ureter-Darm-Fistel, offen chirurgisch
46.85.31↔	Dilatation des Dickdarms, offen chirurgisch	56.84.11↔	Verschluss einer Ureter-Darm-Fistel, laparoskopisch
46.85.32↔	Dilatation des Dickdarms, laparoskopisch	56.84.20↔	Verschluss einer ureterovaginale Fistel, offen chir



56.84.21↔	Verschluss einer ureterovaginale Fistel, laparoskopisch	70.74↔	Verschluss einer vaginointestinalen Fistel
56.84.22↔	Verschluss einer ureterovaginale Fistel, vaginal	70.75↔	Verschluss einer anderen Vaginalfistel
56.84.99↔	Verschluss einer anderen Ureterfistel, sonstige	71.72↔	Verschluss einer Fistel an Vulva oder Perineum
57.83↔	Verschluss einer vesikointestinalen Fistel		

**Prozedur G04-2**

54.51↔	Laparoskopische Lösung von peritonealen Adhäsionen	54.59↔	Sonstige Lösung von peritonealen Adhäsionen
--------	--	--------	---

**ADRG G07****Appendektomie bei Peritonitis mit äusserst schweren oder schweren CC oder kleine Eingriffe an Dünn- und Dickdarm ohne äusserst schwere CC**

Prozedur in Tabelle G07-2 und Hauptdiagnose in Tabelle G07-1 und PCCL &gt; 2 oder Prozedur in Tabelle G07-3

**DRG G07Z****Appendektomie bei Peritonitis mit äusserst schweren oder schweren CC oder kleine Eingriffe an Dünn- und Dickdarm ohne äusserst schwere CC****Hauptdiagnose G07-1**

K35.2	Akute Appendizitis m generalisierter Peritonitis	K65.0	Akute Peritonitis
K35.31	Akute Appendizitis m lok Peritonitis m Perforation od Ruptur	K65.8	Sonstige Peritonitis
K35.32	Akute Appendizitis m Peritonealabszeß	K65.9	Peritonitis, nnbez

**Prozedur G07-2**

47.01↔	Laparoskopische Appendektomie	47.2↔	Drainage eines Appendixabszesses
47.09↔	Sonstige Appendektomie	47.91↔	Appendikostomie
47.11↔	Laparoskopische inzidente Appendektomie	47.92↔	Verschluss einer Appendixfistel
47.19↔	Sonstige inzidente Appendektomie	47.99↔	Sonstige Operationen an der Appendix

**Prozedur G07-3**

42.21↔	Operative Ösophagoskopie durch Inzision	46.99.52↔	Einl o Wechsel e Ni selbexp Proth a Darm, laparask
45.01↔	Inzision am Duodenum	46.99.61↔	Einl o Wechsel e selbexp Proth a Darm, offen chir
45.02↔	Sonstige Inzision am Dünndarm	46.99.62↔	Einl o Wechsel e selbexp Proth a Darm, laparask
45.03↔	Inzision am Dickdarm	46.99.71↔	Entfernen einer Prothese, offen chirurgisch
45.15↔	Offene Biopsie am Dünndarm	46.99.72↔	Entfernen einer Prothese, laparoskopisch
45.26↔	Offene Biopsie am Dickdarm	46.99.80↔	Durchtrennung der Laddschen Bänder
46.50↔	Verschluss eines intestinalen Stomas, n.n.bez.	46.99.91↔	Sonstige Operationen am Darm, offen chirurgisch
46.51.00↔	Verschluss eines Dünndarm-Stomas, n.n.bez.	46.99.92↔	Sonstige Operationen am Darm, laparoskopisch
46.51.10↔	Verschluss eines doppelläufigen Dünndarm-Stomas	48.0↔	Proktotomie
46.51.20↔	Verschluss eines endständigen Dünndarm-Stomas	48.21↔	Transabdominale Rektosigmoidoskopie
46.51.99↔	Verschluss eines Dünndarm-Stomas, sonstige	48.25↔	Offene Biopsie am Rektum
46.52.00↔	Verschluss einer Kolostomie, n.n.bez.	48.26↔	Biopsie am Perirektalgewebe
46.52.10↔	Verschluss einer doppelläufigen Kolostomie	48.91↔	Inzision einer Rektumstriktur
46.52.20↔	Verschluss einer endständigen Kolostomie	56.84.00↔	Verschluss einer anderen Ureterfistel, n.n.bez.
46.52.99↔	Verschluss einer Kolostomie, sonstige	56.84.10↔	Verschluss einer Ureter-Darm-Fistel, offen chirurgisch
46.85.11↔	Bougierung des Darmes, offen chirurgisch	56.84.11↔	Verschluss einer Ureter-Darm-Fistel, laparoskopisch
46.85.12↔	Bougierung des Darmes, laparoskopisch	56.84.20↔	Verschluss einer ureterovaginale Fistel, offen chir
46.85.21↔	Dilatation des Dünndarms, offen chirurgisch	56.84.21↔	Verschluss einer ureterovaginale Fistel, laparoskopisch
46.85.22↔	Dilatation des Dünndarms, laparoskopisch	56.84.22↔	Verschluss einer ureterovaginale Fistel, vaginal
46.85.31↔	Dilatation des Dickdarms, offen chirurgisch	56.84.99↔	Verschluss einer anderen Ureterfistel, sonstige
46.85.32↔	Dilatation des Dickdarms, laparoskopisch	57.83↔	Verschluss einer vesikointestinalen Fistel
46.91↔	Myotomie am Colon sigmoideum	70.74↔	Verschluss einer vaginointestinalen Fistel
46.92↔	Myotomie am übrigen Kolon, ausser Sigmoid	70.75↔	Verschluss einer anderen Vaginalfistel
46.99.10↔	Dekompression des Darmes	71.72↔	Verschluss einer Fistel an Vulva oder Perineum
46.99.51↔	Einl o Wechsel e Ni selbexp Proth a Darm, offen chir		

**ADRG G08 Komplexe Rekonstruktion der Bauchwand, Alter > 0 Jahre**

Prozedur in Tabelle G08-1 und Alter &gt; 0 Jahre

**DRG G08A Komplexe Rekonstruktion der Bauchwand, Alter > 0 Jahre, mit äusserst schweren CC**

PCCL &gt; 3

**DRG G08B Komplexe Rekonstruktion der Bauchwand, Alter > 0 Jahre, ohne äusserst schwere CC****Prozedur G08-1**

53.51↔	Operation einer Narbenhernie	54.71.10↔	Versorgung e Gastroschisis, mit Transplantat od Proth
53.61↔	Operation einer Narbenhernie mit Transplantat oder Prothese	54.71.99↔	Versorgung einer Gastroschisis, sonstige
54.71.00↔	Versorgung einer Gastroschisis, n.n.bez.		

**ADRG G09 Beidseitige Eingriffe bei Leisten- und Schenkelhernien, Alter > 55 Jahre oder komplexe Herniotomien**

(Mindestens zwei Prozeduren in Tabelle G09-3 oder Beidseitige Prozedur in Tabelle G09-4 oder Prozedur in Tabelle G09-5) und (Diagnose in Tabelle G09-1 oder Hauptdiagnose in Tabelle G09-2 und Nebendiagnose in Tabelle G09-2) und Alter &gt; 55 Jahre oder Prozedur in Tabelle G09-6

**DRG G09Z Beidseitige Eingriffe bei Leisten- und Schenkelhernien, Alter > 55 Jahre oder komplexe Herniotomien****Diagnose G09-1**

K40.00	Doppelseitige Hern ing m Einkl oh Gangr, n Rezidivhern bez	K40.21	Doppelseitige Hern ing oh Einkl/Gangr, Rezidivhernie
K40.01	Doppelseitige Hern ing m Einkl oh Gangr, Rezidivhernie	K41.0	Doppelseitige Hernia femoralis m Einkl oh Gangrän
K40.10	Doppelseitige Hern ing m Gangr, n Rezidivhern bez	K41.1	Doppelseitige Hernia femoralis m Gangrän
K40.11	Doppelseitige Hern ing m Gangr, Rezidivhernie	K41.2	Doppelseitige Hernia femoralis oh Einkl/Gangr
K40.20	Doppelseitige Hern ing oh Einkl/Gangr, n Rezidivhern bez		

**Hauptdiagnose G09-2**

K40.30	Hern ing, eins/oh SeitAng, m Einkl oh Gangr, n RezHern bez	K40.91	Hern ing, eins/oh SeitAng, oh Einkl/Gangr, Rezidivhernie
K40.31	Hern ing, eins/oh SeitAng, m Einkl oh Gangr, Rezidivhernie	K41.3	Hern fem, eins/oh SeitAng, m Einkl oh Gangrän
K40.40	Hern ing, eins/oh SeitAng, m Gangr, n Rezidivhern bez	K41.4	Hern fem, eins/oh SeitAng, m Gangrän
K40.41	Hern ing, eins/oh SeitAng, m Gangr, Rezidivhernie	K41.9	Hern fem, eins/oh SeitAng, oh Einkl/Gangrän
K40.90	Hern ing, eins/oh SeitAng, oh Einkl/Gangr, n RezHern bez		

**Prozedur G09-3**

53.00↔	Einseitige Operation einer Inguinalhernie, n.n.bez.	53.13↔	Bds Operation von Inguinalhernien, e dir und e indir
53.01↔	Einseitige Operation einer direkten Inguinalhernie	53.14↔	Bds Op von dir Inghern m Transplantat o Prothese
53.02↔	Einseitige Operation einer indirekten Inguinalhernie	53.15↔	Bds Op von indir Inghern m Transplantat o Prothese
53.03↔	Eins Operation e dir Inghern m Transplantat o Prothese	53.16↔	Bds Op von Inghern, e dir und e indir m Tx o Proth
53.04↔	Operation e indir Inghern m Transplantat oder Prothese	53.17↔	Bds Op von Inghern m Transplantat o Prothese, n.n.bez.
53.05↔	Op e Inghern m Transplantat o Prothese, n.n.bez.	53.21↔	Eins Operation e Femhern m Transplantat oder Prothese
53.10↔	Beidseitige Operation von Inguinalhernien, n.n.bez.	53.29↔	Sonstige einseitige Operation einer Femoralhernie
53.11↔	Beidseitige Operation von direkten Inguinalhernien	53.31↔	Bds Operation e Femhern mit Transplantat oder Prothese
53.12↔	Beidseitige Operation von indirekten Inguinalhernien	53.39↔	Sonstige beidseitige Operation einer Femoralhernie

**Prozedur G09-4**

53.01↔	Einseitige Operation einer direkten Inguinalhernie	53.14↔	Bds Op von dir Inghern m Transplantat o Prothese
53.02↔	Einseitige Operation einer indirekten Inguinalhernie	53.15↔	Bds Op von indir Inghern m Transplantat o Prothese
53.03↔	Eins Operation e dir Inghern m Transplantat o Prothese	53.16↔	Bds Op von Inghern, e dir und e indir m Tx o Proth
53.04↔	Operation e indir Inghern m Transplantat oder Prothese	53.17↔	Bds Op von Inghern m Transplantat o Prothese, n.n.bez.
53.05↔	Op e Inghern m Transplantat o Prothese, n.n.bez.	53.21↔	Eins Operation e Femhern m Transplantat oder Prothese
53.11↔	Beidseitige Operation von direkten Inguinalhernien	53.29↔	Sonstige einseitige Operation einer Femoralhernie
53.12↔	Beidseitige Operation von indirekten Inguinalhernien	53.31↔	Bds Operation e Femhern mit Transplantat oder Prothese
53.13↔	Bds Operation von Inguinalhernien, e dir und e indir	53.39↔	Sonstige beidseitige Operation einer Femoralhernie

**Prozedur G09-5**

53.10↔	Beidseitige Operation von Inguinalhernien, n.n.bez.	53.15↔	Bds Op von indir Inghern m Transplantat o Prothese
53.11↔	Beidseitige Operation von direkten Inguinalhernien	53.16↔	Bds Op von Inghern, e dir und e indir m Tx o Proth
53.12↔	Beidseitige Operation von indirekten Inguinalhernien	53.17↔	Bds Op von Inghern m Transplantat o Prothese, n.n.bez.
53.13↔	Bds Operation von Inguinalhernien, e dir und e indir	53.31↔	Bds Operation e Femhern mit Transplantat oder Prothese
53.14↔	Bds Op von dir Inghern m Transplantat o Prothese	53.39↔	Sonstige beidseitige Operation einer Femoralhernie

**Prozedur G09-6**

XX.CH‡↔ Kein spezifischer Kode im CHOP

**ADRG G10****Bestimmte Eingriffe an hepatobiliärem System und Pankreas**

Prozedur in Tabelle G10-1

**DRG G10Z****Bestimmte Eingriffe an hepatobiliärem System und Pankreas****Prozedur G10-1**

50.21↔	Marsupialisation einer Leberläsion	51.99.43↔	So Op an d Gllwg, Enl o Wh v 4 slbpx Stn Prt, off chr
50.22.00↔	Partielle Hepatektomie, n.n.bez.	51.99.44↔	So Op an d Gllwg, Enl o Wh v 5 slbpx Stn Prt, off chr
50.22.10↔	Prt Hptkt, Prk Prt Hptkt (Lk Exz, Endzstnrskti, Keilrs)	51.99.45↔	So Op an d Gllwg, El o Wh v 6 o mr slbpx Stn Prt, off chr
50.22.20↔	Partielle Hepatektomie, Endozystenresektion, offen chir	51.99.50↔	So Op an d Gllwg, Enl o Wchs e slbpx Stnt (Prth), lapsk
50.22.21↔	Partielle Hepatektomie, Endozystenresektion, laparoskopisch	51.99.51↔	So Op an d Gllwg, Enl o Wh v 2 slbpx Stn Prt, lapsk
50.22.30↔	Partielle Hepatektomie, Keilresektion, offen chirurgisch	51.99.52↔	So Op an d Gllwg, Enl o Wh v 3 slbpx Stn Prt, lapsk
50.22.31↔	Partielle Hepatektomie, Keilresektion, laparoskopisch	51.99.53↔	So Op an d Gllwg, Enl o Wh v 4 slbpx Stn Prt, lapsk
50.22.40↔	Partielle Hepatektomie, Resektion eines Lebersegments	51.99.54↔	So Op an d Gllwg, Enl o Wh v 5 slbpx Stn Prt, lapsk
50.22.41↔	Part Hepatekt, Res mehr Ni zusammenhängender Leberseg	51.99.55↔	So Op an d Gllwg, Enl o Wh v 6 o mr slbpx Stn Prt, lapsk
50.22.42↔	Part Hepatekt, Part Hepatekt zur Transplantation	52.01.12↔	Transgastrale Drainage einer Pankreaszyste, offen chir
50.22.99↔	Partielle Hepatektomie, sonstige	52.01.13↔	Transgastrale Drainage einer Pankreaszyste, laparoskop
50.23↔	Offene Exzision von Läsion oder Gewebe an der Leber	52.01.22↔	Transduodenale Drainage einer Pankreaszyste, offen chir
50.25↔	Laparoskop Exzision von Läsion oder Gewebe an der Leber	52.01.23↔	Transduodenale Drainage einer Pankreaszyste, laparoskop
50.3x.00↔	Lobektomie der Leber, n.n.bez.	52.3↔	Marsupialisation einer Pankreaszyste
50.3x.01↔	Lobekt / Hemihepekt / Res mehr Leberseg, auss zur Tx	52.4↔	Interne Drainage einer Pankreaszyste
50.3x.08↔	Sgmntsrktion, S o n.n.bez. Ant Lbrsktion, auss z Tx	52.51.00↔	Proximale Pankreatektomie, n.n.bez.
50.3x.11↔	Lbkt / Hmhptkt / Rs mhr Lbrsg, z Lbndrgnspnd	52.51.10↔	Proximale Pankreatektomie, pyloruserhaltend
50.3x.18↔	So o n.n.bez. Anat Leberresektion, zur Transplantation	52.51.20↔	Proximale Pankreatektomie, duodenumhaltend
50.4x.00↔	Totale Hepatektomie, n.n.bez.	52.51.99↔	Proximale Pankreatektomie, sonstige
50.4x.99↔	Totale Hepatektomie, sonstige	52.52↔	Kaudale Pankreatektomie
51.31↔	Anastomose zwischen Gallenblase und hepatischen Gängen	52.59↔	Sonstige partielle Pankreatektomie
51.32↔	Anastomose zwischen Gallenblase und Darm	52.6x.00↔	Totale Pankreatektomie, n.n.bez.
51.33↔	Anastomose zwischen Gallenblase und Pankreas	52.6x.99↔	Totale Pankreatektomie, sonstige
51.34↔	Anastomose zwischen Gallenblase und Magen	52.92↔	Sondierung des Ductus pancreaticus
51.35↔	Sonstige Anastomose der Gallenblase	52.95.00↔	Sonstige Operation am Pankreas, n.n.bez.
51.36↔	Choledochoenterostomie	52.95.10↔	Extrakt von Stein(en) aus d Duct pancr, offen chir
51.37↔	Anastomose zw Ductus hepaticus und Gastrointestinaltrakt	52.95.11↔	Extrakt von Stein(en) aus d Duct pancr, laparask
51.39↔	Sonstige Gallengangsanastomose	52.95.20↔	Dilatation des Ductus pancreaticus, laparoskopisch
51.43↔	Einsetzen eines choledhepat Katheters zur Dekomp	52.95.30↔	Einlage einer Drainage in den Pankreasgang, offen chir
51.69↔	Exzision eines anderen Gallengangs	52.95.31↔	Einlage einer Drain in D Pankreasgang, laparoskopisch
51.71↔	Einfache Naht am Ductus choledochus	52.95.40↔	Enl o Wchs e N slbpx Stnt (Prth) i D Pnkrng, offn chr
51.72↔	Choledochoplastik	52.95.41↔	Enl o Wchs e N slbpx Stnt (Prth) i D Pnkrng, lprsk
51.79↔	Plastische Rekonstruktion anderer Gallenwege	52.95.50↔	Enl o Wchs e slbpx Stnt (Prth) i D Pnkrng, offn chr
51.94↔	Revision einer Gallenwegsanastomose	52.95.51↔	Enl o Wchs e slbpx Stnt (Prth) i D Pnkrng, lprsk
51.95.20↔	Entfernen e Endoprothese aus d Gallengang, offen chir	52.95.60↔	Plastische Rekonstruktion d Duct pancr, laparask
51.95.21↔	Entfernen e Endoprothese aus dem Gallengang, laparoskop	52.95.70↔	Plastische Rekonstruktion des Pankreas
51.99.20↔	So Op an d Gllwg, Enl o Wh e N slbpx Stn Prt, off chr	52.95.90↔	Sonstige endoskopische Operation am Pankreas
51.99.21↔	So Op an d Gllwg, Enl o Wh v mr n slbpx Stn Prt, off chr	52.95.99↔	Sonstige Operation am Pankreas, sonstige
51.99.30↔	So Op an d Gllwg, Enl o Wh e N slbpx Stn Prt, lapsk	52.96↔	Anastomose des Pankreas
51.99.31↔	So Op an d Gllwg, Enl o Wh v mr N slbpx Stn Prt, lapsk	52.99.00↔	Sonstige offene Operation am Pankreas, n.n.bez.
51.99.40↔	So Op an d Gllwg, Enl o Wh e slbpx Stn Prt, off chr	52.99.10↔	Sonstige off Op a Pankreas, Dilat d Duct pancr
51.99.41↔	So Op an d Gllwg, Enl o Wh v 2 slbpx Stn Prt, off chr	52.99.20↔	Sonstige off Op a Pankr, Plast Reko d Duct pancr
51.99.42↔	So Op an d Gllwg, Enl o Wh v 3 slbpx Stn Prt, off chr	52.99.99↔	Sonstige offene Operation am Pankreas, sonstige

**ADRG G11 Pyloromyotomie oder Anoproktoplastik und Rekonstruktion von Anus und Sphinkter**

Mindestens eine Prozedur in Tabelle G11-1

**DRG G11A Pyloromyotomie oder Anoproktoplastik und Rekonstruktion von Anus und Sphinkter, Alter < 10 Jahre**

Alter &lt; 10 Jahre

**DRG G11B Pyloromyotomie oder Anoproktoplastik und Rekonstruktion von Anus und Sphinkter, Alter > 9 Jahre****Prozedur G11-1**

04.92.00↔	Implnt o Erstz d Elktrod(n) e prph Neurstm, n.n.bz.	49.72↔	Cerclage am Anus
04.92.10↔	Implnt,Erstz d Elktrod tmp prph Neurstm,Enzlsys,Tstsm	49.75↔	Implantation oder Revision eines künstlichen Analsphinkters
04.92.11↔	Implnt,Erstz d Elktrod tmp prph Neurstm,Mhrsys,Tstsm	49.76↔	Entfernen eines künstlichen Analsphinkters
04.92.20↔	Imp,Ers d Elktrod prmn prph Neurstm,Stbl,Enzlsys,Prk	49.79.00↔	Sonstige Rekonstruktion am Analsphinkter, n.n.bez.
04.92.21↔	Implnt,Erstz d Elktrod prmn prph Neurstm,Stbl,Mhrsys,prk	49.79.10↔	Anteriore Anorektoplastik
04.92.30↔	Imp,Ers d Elktrod prmn prph Neurstm,Plttnl,Enzlsys,offn chr	49.79.11↔	Posteriore sagittale Anorektoplastik
04.92.31↔	Imp,Ers d Elktrod prmn prph Neurstm,Plttnl,Mhrsys,offn chr	49.79.12↔	Erw Pst sgt Anrktpl m Engrffn an Nchbrggn
04.92.40↔	Impl oder Ersetzen einer Vagusnervstimulationselektrode	49.79.13↔	Abdper oder sakroabdominoperineale Durchzugsoperation
04.92.99↔	Implant o Ersetz d Elektrod(n) e periph Neurostim, so	49.79.14↔	Anoproktoplastik
43.3↔	Pyloromyotomie	49.79.15↔	Sonstige plastische Rekonstruktion b anorektalen Anom
48.92↔	Anorektale Myektomie	49.79.99↔	Sonstige Rekonstruktion am Analsphinkter, sonstige
49.71↔	Naht einer Verletzung am Anus	83.92↔	Einsetzen oder Ersetzen eines Skelettmuskelstimulators

**ADRG G12 Andere OR-Prozeduren an den Verdauungsorganen**

Mindestens eine Prozedur in Tabelle G12-2

**DRG G12A Andere OR-Prozeduren an den Verdauungsorganen mit komplexer OR-Prozedur und äusserst schweren CC**

Mindestens eine Prozedur in Tabelle G12-3 und PCCL &gt; 3

**DRG G12B Andere OR-Prozeduren an den Verdauungsorganen mit mässig komplexer OR-Prozedur oder bösartiger Neubildung**

Mindestens eine Prozedur in Tabelle G12-4 oder Diagnose in Tabelle G12-1

**DRG G12C Andere OR-Prozeduren an den Verdauungsorganen ohne komplexe oder mässig komplexe OR-Prozedur, ohne bösartige Neubildung****Diagnose G12-1**

C15.0	Bösartige Neubildung: Zervikaler Ösophagus	C17.8	BNB: Dünndarm, mehrere Teilbereiche überlappend
C15.1	Bösartige Neubildung: Thorakaler Ösophagus	C17.9	Bösartige Neubildung: Dünndarm, nicht näher bezeichnet
C15.2	Bösartige Neubildung: Abdominaler Ösophagus	C18.0	Bösartige Neubildung: Zäkum
C15.3	Bösartige Neubildung: Ösophagus, oberes Drittel	C18.1	Bösartige Neubildung: Appendix vermiformis
C15.4	Bösartige Neubildung: Ösophagus, mittleres Drittel	C18.2	Bösartige Neubildung: Colon ascendens
C15.5	Bösartige Neubildung: Ösophagus, unteres Drittel	C18.3	Bösartige Neubildung: Flexura coli dextra [hepatica]
C15.8	BNB: Ösophagus, mehrere Teilbereiche überlappend	C18.4	Bösartige Neubildung: Colon transversum
C15.9	Bösartige Neubildung: Ösophagus, nicht näher bezeichnet	C18.5	Bösartige Neubildung: Flexura coli sinistra [lienalis]
C16.0	Bösartige Neubildung: Kardía	C18.6	Bösartige Neubildung: Colon descendens
C16.1	Bösartige Neubildung: Fundus ventriculi	C18.7	Bösartige Neubildung: Colon sigmoideum
C16.2	Bösartige Neubildung: Corpus ventriculi	C18.8	BNB: Kolon, mehrere Teilbereiche überlappend
C16.3	Bösartige Neubildung: Antrum pyloricum	C18.9	Bösartige Neubildung: Kolon, nicht näher bezeichnet
C16.4	Bösartige Neubildung: Pylorus	C19	Bösartige Neubildung am Rektosigmoid, Übergang
C16.5	BNB: Kleine Krümmung des Magens, nicht näher bezeichnet	C20	Bösartige Neubildung des Rektums
C16.6	BNB: Große Krümmung des Magens, nicht näher bezeichnet	C21.0	Bösartige Neubildung: Anus, nicht näher bezeichnet
C16.8	BNB: Magen, mehrere Teilbereiche überlappend	C21.1	Bösartige Neubildung: Analkanal
C16.9	Bösartige Neubildung: Magen, nicht näher bezeichnet	C21.2	Bösartige Neubildung: Kloakenregion
C17.0	Bösartige Neubildung: Duodenum	C21.8	BNB: Rektum, Anus u Analkanal, mehrere Teilber überlapp
C17.1	Bösartige Neubildung: Jejunum	C26.0	BNB: Intestinaltrakt, Teil nicht näher bezeichnet
C17.2	Bösartige Neubildung: Ileum	C26.8	BNB: Verdauungssystem, mehrere Teilbereiche überlappend
C17.3	Bösartige Neubildung: Meckel-Divertikel	C26.9	BNB: Ungenau bezeichnete Lok des Verdauungssystems

C45.1	Mesotheliom Peritoneum	D01.3	Carcinoma in situ Analkanal u Anus
C48.1	Bösartige Neubildung: nbez Teile des Peritoneums	D01.4	Carcinoma in situ so u nnbez Teile Darm
C48.2	Bösartige Neubildung: Peritoneum, nicht näher bezeichnet	D01.7	Carcinoma in situ sonst nbez Verdauungsorgane
C48.8	BNB: Retroperitoneum u Peritoneum, mehr Teilber überlapp	D01.9	Carcinoma in situ Verdauungsorgan, nnbez
C76.2	BNB ungenau bezeichneter Lokalisationen: Abdomen	D37.1	NB unsich/unbek Verhalt Magen
C78.4	Sekundäre BNB Dünndarm	D37.2	NB unsich/unbek Verhalt Dünndarm
C78.5	Sekundäre BNB Dickdarm u Rektum	D37.3	NB unsich/unbek Verhalt Appendix vermiformis
C78.6	Sekundäre BNB Retroperitoneum u Peritoneum	D37.4	NB unsich/unbek Verhalt Kolon
C78.8	Sekundäre BNB so u nnbez Verdauungsorgane	D37.5	NB unsich/unbek Verhalt Rektum
D00.1	Carcinoma in situ Ösophagus	D37.70	Neubildung unsicher od unbekannt Verhaltens: Pankreas
D00.2	Carcinoma in situ Magen	D37.78	NB unsicher od unbekannt Verhaltens: So Verdauungsorg
D01.0	Carcinoma in situ Kolon	D37.9	NB unsich/unbek Verhalt Verdauungsorg, nnbez
D01.1	Carcinoma in situ Rektosigmoid, Übergang	D48.3	NB unsich/unbek Verhalt Retroperitoneum
D01.2	Carcinoma in situ Rektum	D48.4	NB unsich/unbek Verhalt Peritoneum

## Prozedur G12-2

00.63↔	Perkutanes Einsetzen von Stent(s) an A. carotis	38.34.00↔	Resektion der Aorta mit Anastomose, n.n.bez.
00.64↔	Prkt Enstz v Stnt(s) an snst präzbr (xtkr) A	38.34.10↔	Resektion d Aort ascendens und d Aortenbogens m Anast
00.65.00↔	Prkt Enstz v snst(n) intrkr vsk Stnt(s), n.n.bz.	38.34.20↔	Resektion der Aorta descendens mit Anastomose
00.65.11↔	Prkt trnslmnlis Enstz v intrkr vsk Mkrstnts	38.34.30↔	Resektion der Aorta abdominalis mit Anastomose
00.65.99↔	Perkut Einsetz v snst(n) intrkr vask Stent(s), So	38.34.99↔	Resektion der Aorta mit Anastomose, sonstige
00.67.00↔	Perkutanes Einsetzen von zentralen Gefässstent(s), n.n.bez.	38.37.00↔	Resektion von abdominalen Venen mit Anastomose, n.n.bez.
00.67.10↔	Perkutanes Einsetzen von Gefässstent(s) in die V. cava	38.37.10↔	Resektion von tiefen abdomin Venen mit Anastomose, n.n.bez.
00.67.20↔	Perkutanes Einsetzen von Gefässstent(s) in die V. porta	38.37.11↔	Resektion der V. cava inferior mit Anastomose
00.67.99↔	Perkutanes Einsetzen von zentralen Gefässstent(s), sonst	38.37.12↔	Resektion der V. iliaca mit Anastomose
29.31↔	Krikopharyngeale Myotomie	38.37.19↔	Resektion von tiefen abdomin Venen mit Anastomose, sonst
29.32.00↔	Pharyngeale Divertikulektomie, n.n.bez.	38.37.99↔	Resektion von abdominalen Venen mit Anastomose, sonst
29.32.10↔	Endoskopisches Diverticulostomie eines Zenker-Divertikels	38.44.00↔	Resektion der Aorta abdominalis mit Ersatz, n.n.bez.
29.32.11↔	Divertikulektomie eines Zenker-Divertikels	38.44.10↔	Resektion der Aorta abdominalis, suprarenal mit Ersatz
29.32.99↔	Pharyngeale Divertikulektomie, sonstige	38.44.11↔	Resektion der Aorta abdominalis, infrarenal mit Ersatz
29.39↔	Sonstige Exz oder Destr von Läsion oder Gew a Pharynx	38.44.12↔	Resektion der Aorta abdominalis, juxtarenal mit Ersatz
29.99↔	Sonstige Operation am Pharynx	38.44.99↔	Resektion der Aorta abdominalis mit Ersatz, sonstige
33.33↔	Pneumoperitoneum für Lungenkollaps	38.46↔	Resektion von abdominalen Arterien mit Ersatz
34.03↔	Rethorakotomie	38.47.00↔	Resektion von abdominalen Venen mit Ersatz, n.n.bez.
38.06.00↔	Inzision von abdominalen Arterien, n.n.bez.	38.47.10↔	Resektion von tiefen abdominalen Venen mit Ersatz, n.n.bez.
38.06.10↔	Inzision von viszerale Arterien, n.n.bez.	38.47.11↔	Resektion der V. cava inferior mit Ersatz
38.06.11↔	Inzision des Truncus coeliacus	38.47.12↔	Resektion der V. iliaca mit Ersatz
38.06.12↔	Inzision der A. gastrica	38.47.19↔	Resektion von tiefen abdominalen Venen mit Ersatz, sonst
38.06.13↔	Inzision der A. hepatica	38.47.99↔	Resektion von abdominalen Venen mit Ersatz, sonstige
38.06.14↔	Inzision der A. lienalis	38.64.00↔	Sonstige Exzision der Aorta, n.n.bez.
38.06.15↔	Inzision der A. renalis	38.64.10↔	Sonstige Exzision der thorakalen Aorta
38.06.16↔	Inzision der A. mesenterialis	38.64.20↔	Sonstige Exzision der Aorta abdominalis
38.06.17↔	Inzision der A. lumbalis	38.64.99↔	Sonstige Exzision der Aorta, sonstige
38.06.18↔	Inzision der A. iliaca	38.66.00↔	Sonstige Exzision von abdominalen Arterien, n.n.bez.
38.06.19↔	Inzision von viszerale Arterien, sonstige	38.66.10↔	Sonstige Exzision von viszerale Arterien, n.n.bez.
38.06.99↔	Inzision von abdominalen Arterien, sonstige	38.66.11↔	Sonstige Exzision des Truncus coeliacus
38.07.00↔	Inzision von abdominalen Venen, n.n.bez.	38.66.12↔	Sonstige Exzision der A. gastrica
38.07.10↔	Inzision von tiefen abdominalen Venen, n.n.bez.	38.66.13↔	Sonstige Exzision der A. hepatica
38.07.11↔	Inzision der V. cava inferior	38.66.14↔	Sonstige Exzision der A. lienalis
38.07.12↔	Inzision der V. iliaca	38.66.15↔	Sonstige Exzision der A. renalis
38.07.19↔	Inzision von tiefen abdominalen Venen, sonstige	38.66.16↔	Sonstige Exzision der A. mesenterialis
38.07.99↔	Inzision von abdominalen Venen, sonstige	38.66.17↔	Sonstige Exzision der A. lumbalis
38.14.00↔	Endarterektomie der Aorta, n.n.bez.	38.66.18↔	Sonstige Exzision der A. iliaca
38.14.10↔	Endarterektomie von Aorta ascendens und Aortenbogen	38.66.19↔	Sonstige Exzision viszerale Arterien, sonstige
38.14.20↔	Endarterektomie der Aorta descendens	38.66.99↔	Sonstige Exzision abdominalen Arterien, sonstige
38.14.30↔	Endarterektomie der Aorta abdominalis	38.67.00↔	Sonstige Exzision von abdominalen Venen, n.n.bez.
38.14.99↔	Endarterektomie der Aorta, sonstige	38.67.10↔	Sonst Exzision von tiefen abdominalen Venen, n.n.bez.
38.16.00↔	Endarterektomie von abdominalen Arterien, n.n.bez.	38.67.11↔	Sonstige Exzision der V. cava inferior
38.16.10↔	Endarterektomie von viszerale Arterien, n.n.bez.	38.67.12↔	Sonstige Exzision der V. iliaca
38.16.11↔	Endarterektomie des Truncus coeliacus	38.67.19↔	Sonst Exzision von tiefen abdominalen Venen, sonst
38.16.12↔	Endarterektomie der A. gastrica	38.67.99↔	Sonstige Exzision von abdominalen Venen, sonstige
38.16.13↔	Endarterektomie der A. hepatica	38.86.00↔	Sonstiger chir Verschluss von abd Aa, n.n.bez.
38.16.14↔	Endarterektomie der A. lienalis	38.86.10↔	Sonstiger chir Verschluss von viszerale Aa, n.n.bez.
38.16.15↔	Endarterektomie der A. renalis	38.86.11↔	Sonstr chirurgischer Verschluss des Truncus coeliacus
38.16.16↔	Endarterektomie der A. mesenterialis	38.86.12↔	Sonstiger chirurgischer Verschluss der A. gastrica
38.16.17↔	Endarterektomie der A. lumbalis	38.86.13↔	Sonstiger chirurgischer Verschluss der A. hepatica
38.16.18↔	Endarterektomie der A. iliaca	38.86.14↔	Sonstiger chirurgischer Verschluss der A. lienalis
38.16.19↔	Endarterektomie von viszerale Arterien, sonstige	38.86.15↔	Sonstiger chirurgischer Verschluss der A. renalis
38.16.99↔	Endarterektomie von abdominalen Arterien, sonstige	38.86.16↔	Sonstiger chirurgischer Verschluss der A. mesenterialis

38.86.17↔	Sonstiger chirurgischer Verschluss der A. iliaca	39.59.14↔	Transposition von thorakalen Arterien
38.86.19↔	Sonstiger chir Verschluss von viszeralen Aa, sonstige	39.59.15↔	Transposition der A. gastrica, A. hepatica und A. lienalis
38.86.99↔	Sonstiger chir Verschluss von abd Aa, sonstige	39.59.16↔	Transposition der A. renalis
38.87.00↔	Sonstiger chir Verschluss von abd Venen, n.n.bez.	39.59.17↔	Transposition der A. mesenterica
38.87.10↔	So chir Verschluss von tiefen abd Venen, n.n.bez.	39.59.18↔	Transposition sonstiger viszeraler Arterien
38.87.11↔	Sonstiger chirurgischer Verschluss der V. cava inferior	39.59.19↔	Transposition der A. iliaca
38.87.12↔	So chir Verschl d V. iliaca communis u V. iliaca int	39.59.20↔	Transposition von sonstigen abdominalen Arterien
38.87.19↔	So chir Verschluss von tiefen abd Venen, sonstige	39.59.21↔	Transposition von Arterien der unteren Extremität
38.87.99↔	Sonstiger chir Verschluss von abd Venen, sonstige	39.59.29↔	Transposition von Arterien, sonstige
39.26.00↔	Sonstr intra-abdominaler Gefäss-Shunt oder -Bypass, n.n.bez.	39.59.30↔	Sonstige Plast Reko von Gef an Kopf und Ha, n.n.bez.
39.26.10↔	Sonstiger intraabd GefShunt o Byp, Viszeralarterien	39.59.31↔	Sonstige plastische Rekonstruktion e intrakr Gefässes
39.26.11↔	Sonstr intra-abdominaler Gefäss-Shunt oder -Bypass, Aorta	39.59.32↔	Sonstige Plast Rekonstruktion d extrk A. vertebrales
39.26.12↔	Sonstiger intraabd GefässShunt oder Byp, A. renalis	39.59.33↔	So Plast Reko von extrk Aa an Kopf und Ha, so
39.26.19↔	So intraabd GefShunt o Byp, So Viszeralarterien	39.59.34↔	Sonstige plastische Rekonstruktion der V. jugularis
39.26.99↔	Sonstr intra-abdominaler Gefäss-Shunt oder -Bypass, sonst	39.59.39↔	Sonstige Plast Reko von Gef an Kopf und Ha, sonstige
39.31.00↔	Naht einer Arterie, n.n.bez.	39.59.40↔	Sonstige Plast Reko von Gef d ob Extrem, n.n.bez.
39.31.10↔	Naht einer Arterie an Kopf und Hals, n.n.bez.	39.59.41↔	Sonstige plastische Rekonstruktion von Aa d ob Extrem
39.31.11↔	Naht einer intrakraniellen Arterie	39.59.42↔	S Plast Rk d V. sbcl, V. axill u V. brchiocphlc
39.31.19↔	Naht einer Arterie an Kopf und Hals, sonstige	39.59.48↔	So Plast Reko von sonstigen tiefen Venen d ob Extrem
39.31.20↔	Naht einer Arterie des Oberarms, n.n.bez.	39.59.49↔	Sonstige Plast Reko von Gef d ob Extrem, sonstige
39.31.21↔	Naht der A. axillaris	39.59.50↔	Sonstige Plast Reko von thorakalen Gef, n.n.bez.
39.31.22↔	Naht der A. brachialis	39.59.51↔	Sonstige plastische Rekonstruktion der thorakalen Aorta
39.31.29↔	Naht einer Arterie des Oberarms, sonstige	39.59.52↔	Sonstige plastische Rekonstruktion der A. pulmonalis
39.31.30↔	Naht einer Arterie des Unterarms	39.59.53↔	Sonstige Plast Reko von thorakalen Aa, sonstige
39.31.40↔	Naht einer Arterie der Hand	39.59.54↔	Sonstige plastische Rekonstruktion der V. pulmonalis
39.31.50↔	Naht einer Arterie der unteren Extremität	39.59.55↔	Sonstige plastische Rekonstruktion der V. cava superior
39.31.60↔	Naht der Aorta, n.n.bez.	39.59.59↔	Sonstige Plast Reko von thorakalen Gef, sonstige
39.31.61↔	Naht der thorakalen Aorta	39.59.60↔	Sonstige Plast Rekonstruktion von abd Aa, n.n.bez.
39.31.62↔	Naht der abdominalen Aorta	39.59.61↔	Sonst plastische Rekonstruktion der abdominalen Aorta
39.31.69↔	Naht der Aorta, sonstige	39.59.62↔	Sonst plastische Rekonstruktion des Truncus coeliacus
39.31.70↔	Naht von sonstigen thorakalen Arterien, n.n.bez.	39.59.63↔	Sonstige plastische Rekonstruktion der A. gastrica
39.31.71↔	Naht der A. pulmonalis	39.59.64↔	Sonstige plastische Rekonstruktion A. hepatica
39.31.72↔	Naht des Truncus brachiocephalicus	39.59.65↔	Sonstige plastische Rekonstruktion der A. lienalis
39.31.73↔	Naht der A. subclavia	39.59.66↔	Sonstige plastische Rekonstruktion der A. renalis
39.31.79↔	Naht von thorakalen Arterien, sonstige	39.59.67↔	Sonstige plastische Rekonstruktion der A. mesenterica
39.31.80↔	Naht von abdominalen Arterien, n.n.bez.	39.59.68↔	Sonstige plastische Rekonstruktion der A. iliaca
39.31.81↔	Naht des Truncus coeliacus	39.59.69↔	Sonstige Plast Rekonstruktion von abd Aa, sonstige
39.31.82↔	Naht der A. gastrica	39.59.70↔	Sonstige Plast Rekonstruktion von abd Venen, n.n.bez.
39.31.83↔	Naht der A. hepatica	39.59.71↔	Sonstige plastische Rekonstruktion der V. cava inferior
39.31.84↔	Naht der A. lienalis	39.59.72↔	Sonstige plastische Rekonstruktion der V. iliaca
39.31.85↔	Naht der A. renalis	39.59.79↔	Sonstige Plast Rekonstruktion von abd Venen, sonstige
39.31.86↔	Naht der A. mesenterialis	39.59.80↔	Sonstige Plast Reko von Gef d unteren Extrem, n.n.bez.
39.31.87↔	Naht der A. lumbalis	39.59.81↔	Sonstige Plast Rekonstruktion von Aa d unteren Extrem
39.31.88↔	Naht der A. iliaca	39.59.82↔	Sonstige plastische Rekonstruktion der V. femoralis
39.31.89↔	Naht von abdominalen Arterien, sonstige	39.59.83↔	Sonstige plastische Rekonstruktion der V. poplitea
39.31.99↔	Naht einer Arterie, sonstige	39.59.88↔	So Plast Reko von sonst tiefen Venen d unteren Extrem
39.42↔	Revision eines arteriovenösen Shunts zur Hämodialyse	39.59.89↔	Sonstige Plast Reko von Gef d unteren Extrem, sonstige
39.49.00↔	Sonstige Revision nach vaskulärem Eingriff, n.n.bez.	39.59.90↔	Sonstige Plast Reko e Gefässes, Venenklappenplastik
39.49.10↔	Revision einer Gefäßanastomose	39.59.99↔	Sonst plastische Rekonstruktion eines Gefässes, sonst
39.49.20↔	Revision eines vaskulären Implantates	39.71.00↔	Endovask Implantation e Grafts in Aort abd, n.n.bez.
39.49.21↔	Wechsel eines vaskulären Implantates	39.71.10↔	Endvsk Implnt e Grfts i Art abd,aortoio,oh Fnstr o Seitn
39.49.22↔	Entfernung eines vaskulären Implantates	39.71.11↔	Endvsk Implnt e Grfts i Art abd,aortoio,m Fnstr o Seitn
39.49.30↔	Ersatz eines kardialen Conduit	39.71.12↔	Endvsk Imp Grfts i Art abd,Bfprt,aortb,oh Fnstr o Seitn
39.49.99↔	Sonstige Revision nach vaskulärem Eingriff, sonstige	39.71.13↔	Endvsk Imp Grfts i Art abd,Bfprt,aortb,m Fnstr o Seitn
39.50.00↔	Angiopl o Athrkt an snst(n) Nhrzkrgef(n), n.n.bz.	39.71.99↔	Endovask Implantation e Grafts in Aort abd, sonstige
39.50.10↔	Angiopl o Athrkt an snst(n) Nhrzkrgef(n) m Blln, n.n.bz.	39.72.00↔	Endovask Plast Reko o Okkl v Gef a Kopf u Ha, n.n.bez.
39.50.11↔	Angiopl o Athrkt an snst(n) Nhrzkrgef(n) m Enf Blln	39.72.10↔	Selektive Embolisation von intrakraniellen Gefäßen, n.n.bez.
39.50.12↔	Angiopl o Athrkt an snst(n) Nhrzkrgef(n) m ctng Blln	39.72.11↔	Selektive Emb von intrakr Gef m Partikeln oder Metasp
39.50.13↔	Angiopl o Athrkt an snst(n) Nhrzkrgef(n) m KryplstieBlln	39.72.12↔	Sl Emb v intrkr Gf m emb Flüssgk, ablösb Bllns o Schrmn
39.50.14↔	Angiopl o Athrkt an snst(n)Nhrzkrgef(n)m Drg eltnng Blln	39.72.13↔	Sel Emb von intrakr Gef d Stents als FlowDiverter
39.50.19↔	Angiopl o Athrkt an snst(n) Nhrzkrgef(n) m S Blln	39.72.14↔	Selektive Emb von intrakr Gef mit adhäsivem Embolisat
39.50.20↔	Angiopl Blade Laserangpl an sonst(n) NiHerzkrgef(en)	39.72.19↔	Selektive Embolisation von intrakraniellen Gefäßen, sonst
39.50.21↔	Angiopl Thrombektomie an sonstigem(n) NiHerzkrgef(en)	39.72.20↔	Sel Emb von extrk Gef d Kopfes und d Halses, n.n.bez.
39.50.99↔	Angiopl o Athrkt an sonst(n) NiHerzkrgef(en), so	39.72.21↔	Sel Emb v extrk Gef d Kopfes u d Halses m Part o Metasp
39.55↔	Reimplantation eines abberrierenden Nierengefässes	39.72.22↔	Sl Emb v extrk Gf d Kpfs u d Hlss m emb Flüs, abl Bllns o Sch
39.59.00↔	Sonst plastische Rekonstruktion eines Gefässes, n.n.bez.	39.72.24↔	Sl Emb v extrk Gf d Kpfs u d Hlss m adhäsivm Emblst
39.59.10↔	Transposition von Arterien, n.n.bez.	39.72.29↔	Sel Emb von extrk Gef d Kopfes und d Halses, sonstige
39.59.11↔	Transposition der extrakraniellen A. vertebrales	39.72.30↔	Perkutantransluminale Emb e Gefmi d Mikrok, n.n.bez.
39.59.12↔	Transposition von sonstigen extrk Aa an Kopf und Hals	39.72.31↔	Perktranslum Emb e Gefmi d Mikrok Verw v ein Mikrkath
39.59.13↔	Transposition von Arterien der oberen Extremität	39.72.32↔	Perktranslum Emb e Gefmi d Mikrok Verw v 2 Mikrkath

39.72.33↔	Perktranslum Emb e Gefmi d Mikrok Verw v 3 Mikrkath	39.79.64↔	Selektive Embolisation mit Partikeln von thorakalen Gefäßen
39.72.34↔	Perktranslum Emb e Gefmi d Mikrok Verw v 4 Mikrkath	39.79.65↔	Selektive Embolisation mit Partikeln von viszeralen Gefäßen
39.72.35↔	Perktranslum Emb e Gefmi d Mikrok Verw v fünf Mikrkath	39.79.66↔	Selektive Embolisation mit Partikeln von abdominalen Gefäßen
39.72.39↔	Perktranslum Emb e Gefmi d Mikrok Verw v mehr Mikrkath	39.79.67↔	Selektive Emb mit Partikeln von Gef d unteren Extrem
39.72.99↔	Endovask Plast Reko o Okkl von Gef a Kopf und Ha, so	39.79.68↔	Selektive Embolisation mit Partikeln von spinalen Gefäßen
39.73.00↔	Endovask Implant e Graft an d thor Aort, n.n.bez.	39.79.69↔	Selektive Emb m Partikeln von sonstigen Gef, sonstige
39.73.10↔	Endvsk Implnt e Grfts i d Art thrcc, oh Fnstr o Seitn	39.79.70↔	Kthtrrch Vrschl v A mitt Lsr, snst Gef, n.n.bz.
39.73.11↔	Endvsk Implnt e Grfts i d Art thrcc, m Fnstr o Seitn	39.79.71↔	Kathetertech Verschluss mitt Laser, an Aa d ob Extrem
39.73.20↔	Endovask Implant e Grafts i d Aort thoracoabdominalis	39.79.72↔	Kathetertechnischer Verschluss mittels Laser, an der Aorta
39.73.99↔	Endovask Implant e Graft an d thorakalen Aort, so	39.79.74↔	Kathetertech Verschluss mitt Laser, an thorakalen Gef
39.75.01↔	Perktr Gefint, Frmdkntf m Brgkthtr, Körbchnkthtr, etc.	39.79.75↔	Kathetertech Verschl mitt Laser, an Gef d unt Extrem
39.75.10↔	Perktr Gefint, s Gef, Kthtrsystem z Rknlstion v Tlvrerschlüssn	39.79.76↔	Kathetertech Verschluss mitt Laser, an viszeralen Gef
39.75.11↔	Prktrnslm Gfntvntion, S Gef, Rttionsthmrkt	39.79.77↔	Kathetertech Verschluss mittels Laser, an abd Gef
39.75.12↔	Perktransluminale Gefintervention, so Gef, Laserangpl	39.79.79↔	Kathetertech Verschluss v Aa mitt Laser, sonst Gef, so
39.75.13↔	Perktr Gefint, S Gef, AntEmbleSyst(prph o vscri Gef)	39.79.80↔	Kthtrrch Vrschl v A mitt Rdiofq snst Gef, n.n.bz.
39.75.14↔	Perktransluminale Gefintervention, so Gef, Atherekt	39.79.81↔	Kathetertech Verschluss mitt Radiofq an Aa d ob Extrem
39.75.15↔	Perktranslum Gefintervention, so Gef, sel Thrombol	39.79.82↔	Kathetertech Verschluss mitt Radiofrequenz an d Aort
39.75.16↔	Prk trnslmnl Gefintrv so Gef, sele Thrmbyl, ultrschutz	39.79.84↔	Kathetertech Verschluss mitt Radiofq an thorakalen Gef
39.76.50↔	Perkut sel Thrombol an extrk Gef d Kopfes und Halses	39.79.85↔	Kathetertech Verschl mitt Radiofq an Gef d unt Extrem
39.76.70↔	Prkt endvsk Frmdkörperntfng aus extrk Gef d Kpfs u Hlss	39.79.86↔	Kathetertech Verschluss mitt Radiofq an viszeralen Gef
39.77.50↔	Perkutane selektive Thrombolyse von intrkr(n) Gef(en)	39.79.87↔	Kathetertech Verschluss mitt Radiofrequenz an abd Gef
39.77.70↔	Prkt endvsk Frmdkörperntfng aus intrkr(n) Gef(n)	39.79.89↔	Kathetertech Verschluss mitt Radiofq an sonst Gef, so
39.79.11↔	Endovaskuläre Implantation eines Grafts an Viszeralgefäßen	39.90.00↔	Enstz v prph Gfstnt(s) oh MdFreistzng, n.n.bz.
39.79.12↔	Endovaskuläre Implantation e Grafts an Gefäßen des Beckens	39.90.10↔	Einsetz von Gefässt i nichtKard Gef, bare Stents
39.79.13↔	Endovaskuläre Implantation e Grafts an abdominalen Gefäßen	39.90.11↔	Enstz v Gfässt i NKrd Gef, biorsrbierbr Stnt
39.79.19↔	Endovask Implant e Grafts an sonstigen Gef, sonstige	39.90.12↔	Enstz v Gfässt i NKrd Gef, Grsslmg Stnt n.n.bz.
39.79.20↔	CoilEmb oder Verschluss von sonstigen Gef, n.n.bez.	39.90.13↔	Enstz v Gfässt i NKrd Gef, Grsslmg Stnt ungcvrd
39.79.21↔	CoilEmb oder Verschluss von Gefäßen d oberen Extrem	39.90.14↔	Enstz v Gfässt i NKrd Gef, Grsslmg Stnt gcvrld
39.79.22↔	Coil-Embolisation oder -Verschluss der Aorta	39.90.15↔	Eins v Gfässt i NKrd Gef, cvrd Stnt(Stntgr) i NiNeuerymschtschn Gef
39.79.23↔	Coil-Embolisation o -Verschluss des Ductus arteriosus apertus	39.90.16↔	Eins v Gfässt i nchtkrdl Gef, gcvrtd StntGrfts m bioaktvr Obrfl
39.79.24↔	Coil-Embolisation oder -Verschluss von thorakalen Gefäßen	39.90.19↔	Einsetz von Gefässt i nichtKard Gef, sonstige Stents
39.79.25↔	Coil-Embolisation oder -Verschluss von viszeralen Gefäßen	39.90.30↔	Enstz v übrlng Stnt (>10 cm) i NKrd Gef, n.n.bz.
39.79.26↔	Coil-Embolisation oder -Verschluss von abdominalen Gefäßen	39.90.31↔	Einsetz v überlange bare Stent (>10 cm) i niKard Gef
39.79.27↔	CoilEmb oder Verschluss von Gefäßen d unteren Extrem	39.90.32↔	Enstz v übrlng cvrd Stnt (>10 cm) i niKrd Gef
39.79.28↔	Coil-Embolisation oder -Verschluss von spinalen Gefäßen	39.90.39↔	Einsetz von überlange Stent (>10 cm) i niKard Gef, So
39.79.29↔	CoilEmb oder Verschluss von sonstigen Gef, sonstige	40.11.10↔	Off(Inzs)Biops mdiast, praaortln, iliakln o plvnn Lymphktn
39.79.30↔	Sel Emb m emb Flüssigk von sonstigen Gef, n.n.bez.	40.11.11↔	Off(Inzs)Biops zrv, sprklvklärn, axllärn o inguinln Lymphktn
39.79.31↔	Selektive Emb mit emb Flüssigk von Gef d oberen Extrem	40.21.00↔	Exzision eines tiefen zervikalen Lymphknotens, n.n.bez.
39.79.32↔	Selektive Emb mit embolisierenden Flüssigkeiten d Aort	40.21.10↔	Exz einzelner Lk u Lymphgefäße, zerv, oh Markierung
39.79.33↔	Selektive Emb mit emb Flüssigk d Duct arterios apertus	40.21.11↔	Exz einzl Lk u Lgf, zrv, m Rdionkldmark o Farbstrmk(Sent-Lyekt)
39.79.34↔	Selektive Emb mit emb Flüssigk von thorakalen Gefäßen	40.21.99↔	Exzision eines tiefen zervikalen Lymphknotens, sonstige
39.79.35↔	Selektive Emb mit emb Flüssigk von viszeralen Gefäßen	40.22.00↔	Exzision eines mamma-internalen Lymphknotens, n.n.bez.
39.79.36↔	Selektive Emb mit emb Flüssigkeiten von abd Gefäßen	40.22.10↔	Exzision e mamma-internalen Lymphknotens, thoroskopisch
39.79.37↔	Selektive Emb m emb Flüssigk von Gef d unteren Extrem	40.22.20↔	Exzision e mamma-internalen Lymphknotens, offen chirurgisch
39.79.38↔	Selektive Emb mit emb Flüssigk von spinalen Gefäßen	40.22.99↔	Exzision eines mamma-internalen Lymphknotens, sonstige
39.79.39↔	Sel Emb m emb Flüssigk von sonstigen Gef, sonstige	40.23.00↔	Exzision eines axillären Lymphknotens, n.n.bez.
39.79.40↔	Sel Emb m ablösb Ballons von sonstigen Gef, n.n.bez.	40.23.10↔	Exzision eines axillären Lymphknotens, ohne Markierung
39.79.41↔	Selektive Emb m ablösb Ballons von Gef d oberen Extrem	40.23.11↔	Exz axllärn Lkn, m Rdionkldmark o Farbstrmk(Sent-Lyekt)
39.79.42↔	Selektive Embolisation mit ablösbaren Ballons der Aorta	40.23.99↔	Exzision eines axillären Lymphknotens, sonstige
39.79.43↔	Selektive Emb m ablösb Ballons d Duct arterios apertus	40.24.00↔	Exzision eines inguinalen Lymphknotens, n.n.bez.
39.79.44↔	Selektive Emb mit ablösb Ballons von thorakalen Gef	40.24.10↔	Exz e inguinalen Lymphktn, offen chir, ohne Markierung
39.79.45↔	Selektive Emb mit ablösb Ballons von viszeralen Gef	40.24.11↔	Exz inguinln Lkn, o chr, m Rdionkldm o Farbstrmk(Sent-Lyekt)
39.79.46↔	Selektive Emb mit ablösb Ballons von abd Gefäßen	40.24.20↔	Exzision eines inguinalen Lymphknotens, laparoskopisch
39.79.47↔	Selektive Emb mit ablösb Ballons von spinalen Gefäßen	40.24.99↔	Exzision eines inguinalen Lymphknotens, sonstige
39.79.48↔	Sel Emb m ablösb Ballons von Gef d unteren Extrem	40.29.00↔	Einfache Exzision einer und lymphatischen Struktur, n.n.bez.
39.79.49↔	Sel Emb m ablösb Ballons von sonstigen Gef, sonstige	40.29.10↔	Exzision eines mediastinalen Lymphknotens, n.n.bez.
39.79.50↔	Selektive Emb mit Schirmen von sonstigen Gef, n.n.bez.	40.29.11↔	Exzision eines mediastinalen Lymphknotens, offen chirurgisch
39.79.51↔	Selektive Emb mit Schirmen von Gefäßen d oberen Extrem	40.29.12↔	Exzision eines mediastinalen Lymphknotens, thoroskopisch
39.79.52↔	Selektive Embolisation mit Schirmen der Aorta	40.29.19↔	Exzision eines mediastinalen Lymphknotens, sonstige
39.79.53↔	Selektive Emb mit Schirmen d Duct arterios apertus	40.29.20↔	Exzision eines paraaortalen Lymphknotens
39.79.54↔	Selektive Embolisation mit Schirmen von thorakalen Gefäßen	40.29.30↔	Exzision eines iliakalen Lymphknotens
39.79.55↔	Selektive Embolisation mit Schirmen von viszeralen Gefäßen	40.29.70↔	Exzision eines Lymphangioms oder Hygroma cysticum
39.79.56↔	Selektive Embolisation mit Schirmen von abdominalen Gefäßen	40.29.80↔	Exz mehrerer abd Lymphktnst (mit Leberbiop), n.n.bez.
39.79.57↔	Selektive Emb mit Schirmen von Gef d unteren Extrem	40.29.81↔	Exz mhr abd Lymphktnst (m Lbrbiop), offn chr [StgLprnt]
39.79.58↔	Selektive Embolisation mit Schirmen von spinalen Gefäßen	40.29.82↔	Exz mhr abd Lymphktnst (m Lbrbiop), lprsk [StgLprskpie]
39.79.59↔	Selektive Emb mit Schirmen von sonstigen Gef, sonstige	40.29.89↔	Exz mehrerer abd Lymphktnst (mit Leberbiop), sonstige
39.79.60↔	Selektive Emb m Partikeln von sonstigen Gef, n.n.bez.	40.29.99↔	Einfache Exzision einer und lymphatischen Struktur, sonst
39.79.61↔	Selektive Emb mit Partikeln von Gef d oberen Extrem	40.3x.00↔	Exzision von regionalen Lymphknoten, n.n.bez.
39.79.62↔	Selektive Embolisation mit Partikeln der Aorta	40.3x.09↔	Exzision von regionalen Lymphknoten, sonstige
39.79.63↔	Selektive Emb mit Partikeln d Duct arterios apertus	40.3x.10↔	Regionale Lymphadenektomie als selbständ Eingriff, n.n.bez.

40.3x.11↔	Regionale Lymphadenektomie als selbst Eingriff, zervikal	42.81.31↔	Etz u Wh v 2 N slbpx Prt (prm Tb) i d Öspgs, Lsk
40.3x.12↔	Regionale Lymphadenektomie als selbst Eingriff, axillär	42.81.32↔	Etz u Wh v >2 N slbpx Prt (prm Tb) i d Öspgs, Lsk
40.3x.13↔	Rg Lymphkt als slbst Engr, praort,plvn,obtrrsch o iliakl	42.81.42↔	Etz u Wh v >2 slbpx Prt (prm Tb) i d Öspgs, edk
40.3x.14↔	Reg Lymphekt als selbst Engr, inguinal, offen chir	42.81.50↔	Enstz u Wchs e slbpx Prth (prm Tb) i d Ösphgs, ofn chr
40.3x.15↔	Reg Lymphekt als selbst Engr, inguinale, laparask	42.81.51↔	Etz u Wh v 2 slbpx Prt (prm Tb) i d Öspgs, off chr
40.3x.16↔	Reg Lymphekt als selbst Engr, mediast und peribr	42.81.52↔	Etz u Wh v >2 slbpx Prt (prm Tb) i d Öspgs, off chr
40.3x.19↔	Regionale Lymphadenektomie als selbständ Eingriff, sonst	42.81.60↔	Enstz u Wchs e slbpx Prth (prm Tb) i d Ösphgs, lprsk
40.3x.20↔	Regionale Lymphekt i Rahmen e and Engr, n.n.bez.	42.81.61↔	Enstz u Wchs v 2 slbpx Prth (prm Tb) i d Ösphgs, lprsk
40.3x.21↔	Regionale Lymphekt i Rahmen e and Engr, zervikal	42.81.62↔	Etz u Wh v >2 slbpx Prt (prm Tb) i d Öspgs, Lsk
40.3x.22↔	Regionale Lymphekt i Rahmen e and Engr, axillär	42.91↔	Ligatur von Ösophagusvarizen
40.3x.23↔	Rg Lymphkt i Rhmn e and Engr, praort, plvn o iliakl	44.11↔	Transabdominale Gastroskopie
40.3x.24↔	Regionale Lymphekt i Rahmen e and Engr, obturatorisch	44.44↔	Katheterembolisation zur Blutstillung in Magen oder Duodenum
40.3x.25↔	Regionale Lymphekt i Rahmen e and Engr, inguinale	44.93↔	Einsetzen eines Magenballons
40.3x.26↔	Reg Lymphekt i Rahmen e and Engr, mediast und peribr	44.94↔	Entfernen eines Magenballons
40.3x.29↔	Regionale Lymphekt i Rahmen e and Engr, sonstige	44.95↔	Laparoskopische restriktive Magenoperation
40.50↔	Radikale Exzision von Lymphknoten, n.n.bez.	44.96↔	Laparoskopische Revision von restriktiven Magenoperationen
40.51.00↔	Radikale Exzision von axillären Lymphknoten, n.n.bez.	44.97↔	Laparosk Entf von Vorrichtung(en) e Magenrestriktion
40.51.10↔	Radikale Exz von axillären Lk als selbständiger Eingr	44.98↔	(Llaparosk) Anp von adjustbar Magrestvorr
40.51.11↔	Radikale Exz von axillären Lk i Rahmen e and Engr	44.99.11↔	Bougierung am Magen, offen chirurgisch
40.51.99↔	Radikale Exzision von axillären Lymphknoten, sonstige	44.99.12↔	Bougierung am Magen, laparoskopisch
40.52.00↔	Radikale Exzision von periaortalen Lymphknoten, n.n.bez.	44.99.21↔	Endo-Loop und Clippen am Magen, offen chirurgisch
40.52.10↔	Rd Exz v rtrprtn(praort,prk)u plvnn Lk als slbst Engr	44.99.22↔	Endo-Loop und Clippen am Magen, laparoskopisch
40.52.11↔	Rd Exz v rtrprtn(praort,prk)u plvnn Lk i Rhmn e and Engr	44.99.31↔	Injektion am Magen, offen chirurgisch
40.52.99↔	Radikale Exzision von periaortalen Lymphknoten, sonst	44.99.32↔	Injektion am Magen, laparoskopisch
40.53.00↔	Radikale Exzision von iliakalen Lymphknoten, n.n.bez.	44.99.51↔	Einl o Wechsel e Ni selbexp Proth a Mag, offen chir
40.53.10↔	Radikale Exz von iliakalen Lk als selbständiger Eingr	44.99.52↔	Einl o Wechsel e Ni selbexp Proth a Mag, laparask
40.53.11↔	Radikale Exz von iliakalen Lk i Rahmen e and Engr	44.99.61↔	Einl o Wechsel e selbexp Proth a Mag, offen chir
40.53.99↔	Radikale Exzision von iliakalen Lymphknoten, sonstige	44.99.62↔	Einl o Wechsel e selbexp Proth a Mag, laparask
40.54.00↔	Radikale Exzision der Leistengegend, n.n.bez.	44.99.71↔	Entfernen einer Prothese aus dem Magen, offen chir
40.54.10↔	Radikale Exzision der Leistengegend als selbst Eingriff	44.99.72↔	Entfernen einer Prothese aus dem Magen, laparoskopisch
40.54.11↔	Radikale Exz d Leistengegend im Rahmen e and Engr	44.99.80↔	Implant und Wechsel e Magenschrittm (inkl. Sonden)
40.54.99↔	Radikale Exzision der Leistengegend, sonstige	44.99.81↔	Revision (ohne Wechsel) e Magenschrittm (inkl. Sonden)
40.59.00↔	Radikale Exzision anderer Lymphknoten, n.n.bez.	44.99.82↔	Entf d Aggregats e Magenschrittmachers (inkl. Sonden)
40.59.10↔	Radikale Exz and Lk als selbständiger Eingr, n.n.bez.	44.99.91↔	Sonstige Operationen am Pylorus
40.59.11↔	Radikale Exz mediastinaler Lk als selbständiger Eingr	44.99.99↔	Sonstige Magenoperationen, sonstige
40.59.12↔	Rad Exz peribronchialer Lk als selbständiger Eingr	46.99.10↔	Dekompression des Darmes
40.59.19↔	Radikale Exz and Lk als selbständiger Eingr, sonstige	46.99.51↔	Einl o Wechsel e Ni selbexp Proth a Darm, offen chir
40.59.20↔	Radikale Exz and Lk i Rahmen e and Engr, n.n.bez.	46.99.52↔	Einl o Wechsel e Ni selbexp Proth a Darm, laparask
40.59.21↔	Radikale Exz mediastinaler Lk i Rahmen e and Engr	46.99.61↔	Einl o Wechsel e selbexp Proth a Darm, offen chir
40.59.22↔	Radikale Exz peribronchialer Lk i Rahmen e and Engr	46.99.62↔	Einl o Wechsel e selbexp Proth a Darm, laparask
40.59.29↔	Radikale Exz and Lk i Rahmen e and Engr, sonstige	46.99.71↔	Entfernen einer Prothese, offen chirurgisch
40.59.99↔	Radikale Exzision anderer Lymphknoten, sonstige	46.99.72↔	Entfernen einer Prothese, laparoskopisch
40.9x.00↔	Sonst Operationen an lymphatischen Strukturen, n.n.bez.	46.99.80↔	Durchtrennung der Laddschen Bänder
40.9x.10↔	Anastomose zur Beseitigung eines Lymphödems	46.99.91↔	Sonstige Operationen am Darm, offen chirurgisch
40.9x.20↔	Inzision einer Lymphozele	46.99.92↔	Sonstige Operationen am Darm, laparoskopisch
40.9x.30↔	Drainage eines Lymphödems	48.73↔	Verschluss einer anderen rektalen Fistel
40.9x.40↔	Therapeutische perkutane Punktion einer Lymphozele	48.74↔	Rektorektostomie
40.9x.99↔	Sonst Operationen an lymphatischen Strukturen, sonst	48.76.00↔	Sonstige Rektopexie, n.n.bez.
41.42.00↔	Exz oder Destr von Läsion oder Gewebe d Milz, n.n.bez.	48.76.99↔	Sonstige Rektopexie, sonstige
41.42.10↔	Exzision von Läsion oder Gewebe der Milz	50.12↔	Offene Biopsie an der Leber
41.42.20↔	Destruktion von Läsion oder Gewebe der Milz	50.14↔	Laparoskopische Leberbiopsie
41.42.99↔	Exz oder Destr von Läsion oder Gewebe d Milz, sonstige	51.02↔	Cholezystostomie durch Trokar
41.43↔	Partielle Splenektomie	51.03↔	Sonstige Cholezystostomie
41.5↔	Totale Splenektomie	51.13↔	Offene Biopsie an Gallenblase oder Gallengängen
41.94↔	Milztransplantation	51.31↔	Anastomose zwischen Gallenblase und hepatischen Gängen
41.95.00↔	Plastische Rekonstruktion an der Milz, n.n.bez.	51.42↔	Explor d Duct choledoch zur Beheb e and Obstruktion
41.95.10↔	Plastische Rekonstruktion an der Milz, Naht	51.43↔	Einsetzen eines choledhepat Katheters zur Dekompr
41.95.99↔	Plastische Rekonstruktion an der Milz, sonstige	51.49↔	Inzision anderer Gallengänge zur Behebung einer Obstruktion
42.7x.00↔	Ösophagomyotomie, n.n.bez.	51.61↔	Exzision eines Zystikusrestes
42.7x.11↔	Ösophagomyotomie, offen chirurgisch	51.62↔	Exz d Amp Vateri (mit Reimplantation d Duct choledoch)
42.7x.12↔	Ösophagomyotomie, laparoskopisch	51.63↔	Sonstige Exzision am Ductus choledochus
42.7x.21↔	Ösophagomyotomie, pharyngozerikal, offen chirurgisch	51.69↔	Exzision eines anderen Gallengangs
42.7x.22↔	Ösophagomyotomie, pharyngozerikal, laparoskopisch	51.71↔	Einfache Naht am Ductus choledochus
42.7x.31↔	Ösophago-Gastromyotomie, offen chirurgisch	51.72↔	Choledochoplastik
42.7x.32↔	Ösophago-Gastromyotomie, laparoskopisch	51.79↔	Plastische Rekonstruktion anderer Gallenwege
42.7x.99↔	Ösophagomyotomie, sonstige	51.81↔	Dilatation des Sphincter Oddii
42.81.20↔	Enstz u Wchs v e N slbpx Prth(prm Tb) i d Ösphgs,ofn chr	51.82↔	Pankreatische Sphinkterotomie
42.81.21↔	Enstz u Wchs v2N slbpx Prth(prm Tb) i d Ösphgs,ofn chr	51.83↔	Plastische Rekonstruktion des Sphincter pancreaticus
42.81.22↔	Enstz u Wchs v >2N slbpx Prth(prm Tb) i d Ösphgs,ofn chr	51.89↔	Sonstige Operationen am Sphincter Oddii
42.81.30↔	Etz u Wh v e N slbpx Prt (prm Tb) i d Öspgs, Lsk	51.93↔	Verschluss einer anderen Gallenfistel



51.94↔	Revision einer Gallenwegs Anastomose	54.3x.20↔	Destr von Läsion oder Gewebe an Bauchw oder Nabel
51.95.20↔	Entfernen e Endoprothese aus d Gallengang, offen chir	54.3x.99↔	Exz o Destr von Läs o Gew an Bauchw o Nabel, sonstige
51.95.21↔	Entfernen e Endoprothese aus dem Gallengang, laparoskop	54.4x.00↔	Exzision oder Destruktion von Peritonealgewebe, n.n.bez.
51.99.00↔	Sonstige Operation an den Gallenwegen, n.n.bez.	54.4x.10↔	Exzision von Appendices epiploicae
51.99.10↔	Extraktion von Steinen aus anderen Gallengängen	54.4x.11↔	Exzision von Mesenterium
51.99.11↔	Destruktion an den Gallengängen	54.4x.12↔	Exzision von Omentum
51.99.12↔	Einlage einer Drainage in den Gallengang	54.4x.99↔	Exzision oder Destruktion von Peritonealgewebe, sonst
51.99.13↔	Blutstillung an den Gallengängen	54.62↔	Verzögerter Verschluss einer granulierenden Abdominalwunde
51.99.14↔	Revision an den Gallengängen	54.63.00↔	Sonstige Naht an der Bauchwand, n.n.bez.
51.99.20↔	So Op an d Gllwg, Enl o Wh e N slbpx Stn Prt, off chr	54.63.10↔	Sonstige Nht an d Bauchw, Nht e Verletzung an d Bauchw
51.99.21↔	So Op an d Gllwg, Enl o Wh v mr n slbpx Stn Prt, off chr	54.63.99↔	Sonstige Naht an der Bauchwand, sonstige
51.99.30↔	So Op an d Gllwg, Enl o Wh e N slbpx Stn Prt, lapsk	54.64.00↔	Naht am Peritoneum, n.n.bez.
51.99.31↔	So Op an d Gllwg, Enl o Wh v mr n slbpx Stn Prt, lapsk	54.64.10↔	Nht a Prtn, Nht v Msntrium, Omntm mjs o mns (n Vrtz)
51.99.40↔	So Op an d Gllwg, Enl o Wh e slbpx Stn Prt, off chr	54.64.99↔	Naht am Peritoneum, sonstige
51.99.41↔	So Op an d Gllwg, Enl o Wh v 2 slbpx Stn Prt, off chr	54.74↔	Sonstige Rekonstruktion am Omentum
51.99.42↔	So Op an d Gllwg, Enl o Wh v 3 slbpx Stn Prt, off chr	54.92↔	Entfernen eines Fremdkörpers aus der Peritonealhöhle
51.99.43↔	So Op an d Gllwg, Enl o Wh v 4 slbpx Stn Prt, off chr	54.94↔	Formung eines peritoneovaskulären Shunts
51.99.44↔	So Op an d Gllwg, Enl o Wh v 5 slbpx Stn Prt, off chr	54.99.00↔	Sonstige Operationen in der Abdominal-Region, n.n.bez.
51.99.45↔	So Op an d Gllwg, El o Wh v 6 o mr slbpx Stn Prt, off chr	54.99.30↔	S Op i d AbdRg, Rs v Gw i d Bauchrg o schr Orgnrzdrng
51.99.50↔	So Op an d Gllwg, Enl o Wchs e slbpx Stnt (Prth), lapsk	54.99.40↔	So Op i d AbdReg, Rev e kutperit Fistel ( Kathverwsys)
51.99.51↔	So Op an d Gllwg, Enl o Wh v 2 slbpx Stn Prt, lapsk	54.99.41↔	S Op i d AbdRg, Entf o Vrschl e ktrpt Fstl (Kthvrwsys)
51.99.52↔	So Op an d Gllwg, Enl o Wh v 3 slbpx Stn Prt, lapsk	54.99.50↔	So Op i d AbdReg, Anl e temp Bauchwandverschlusses
51.99.53↔	So Op an d Gllwg, Enl o Wh v 4 slbpx Stn Prt, lapsk	54.99.60↔	Sonst Operationen in der Abdominal-Region, Lumbotomie
51.99.54↔	So Op an d Gllwg, Enl o Wh v 5 slbpx Stn Prt, lapsk	54.99.61↔	Sonst Operationen in der Abdominal-Region, Relumbotomie
51.99.55↔	So Op an d Gllwg, Enl o Wh v 6 o mr slbpx Stn Prt, lapsk	54.99.80↔	Eins v Kath u autm.prgmb u wafladb Pmp z kont Asztdrg
51.99.90†↔	Sonstige endoskopische Operationen an den Gallenwegen	54.99.99↔	Sonstige Operationen in der Abdominal-Region, sonstige
51.99.91↔	Sonstige Rekonstruktion der Gallenwegen	59.00↔	Retroperitoneale Dissektion, n.n.bez.
51.99.99↔	Sonstige Operation an den Gallenwegen, sonstige	59.19↔	Sonstige Inzision am perivesikalen Gewebe
52.12↔	Offene Biopsie am Pankreas	59.91↔	Exzision am perirenalen oder perivesikalen Gewebe
52.51.00↔	Proximale Pankreatektomie, n.n.bez.	59.92↔	Sonst Operationen am perirenalen o perivesikalen Gewebe
52.51.10↔	Proximale Pankreatektomie, pyloruserhaltend	68.31↔	Laparoskopische suprazervikale Hysterektomie [LSH]
52.51.20↔	Proximale Pankreatektomie, duodenumerhaltend	68.39↔	Sonstige und nicht näher bez subtotale abd Hystekt
52.51.99↔	Proximale Pankreatektomie, sonstige	68.41.00↔	Laparoskopische totale abdominale Hysterektomie, n.n.bez.
52.52↔	Kaudale Pankreatektomie	68.41.09↔	Laparoskopische totale abdominale Hysterektomie, sonst
52.59↔	Sonstige partielle Pankreatektomie	68.41.10↔	Laparask totale abd Hystekt m Salpingovekt, n.n.bez.
52.6x.00↔	Totale Pankreatektomie, n.n.bez.	68.41.11↔	Laparask totale abd Hystekt m eins Salpingovekt
52.6x.99↔	Totale Pankreatektomie, sonstige	68.41.12↔	Laparask totale abd Hystekt m beids Salpingovekt
52.92↔	Sondierung des Ductus pancreaticus	68.41.19↔	Laparask totale abd Hystekt m Salpingovekt, sonstige
52.95.00↔	Sonstige Operation am Pankreas, n.n.bez.	68.49.00↔	So und ni näherbezeichnete totale Hystekt, n.n.bez.
52.95.10↔	Extrakt von Stein(en) aus d Duct pancr, offen chir	68.49.09↔	Sonstige und nicht näher bez totale Hystekt, sonstige
52.95.11↔	Extrakt von Stein(en) aus d Duct pancr, laparask	68.49.10↔	Sonstige und Ni näh bez totale Hystekt oh Salpingovekt
52.95.20↔	Dilatation des Ductus pancreaticus, laparoskopisch	68.49.20↔	So und ni näh bez tot Hystekt m Salpingovekt, n.n.bez.
52.95.30↔	Einlage einer Drainage in den Pankreasgang, offen chir	68.49.21↔	So und ni näh bez totale Hystekt m eins Salpingovekt
52.95.31↔	Einlage einer Drain in D Pankreasgang, laparoskopisch	68.49.22↔	So und ni näh bez totale Hystekt m beids Salpingovekt
52.95.40↔	Enl o Wchs e N slbpx Stnt (Prth) i D Pnkrng, offn chr	68.49.29↔	So und ni näh bez totale Hystekt m Salpingovekt, so
52.95.41↔	Enl o Wchs e N slbpx Stnt (Prth) i D Pnkrng, lprsk	68.51.00↔	Laparask untst vaginale Hystekt (LAVH), n.n.bez.
52.95.50↔	Enl o Wchs e slbpx Stnt (Prth) i D Pnkrng, offn chr	68.51.10↔	Lprsk untst vg Hystkt (LAVH), oh Slpngvkt, n.n.bz.
52.95.51↔	Enl o Wchs e slbpx Stnt (Prth) i D Pnkrng, lprsk	68.51.19↔	Laparask untst vag Hystekt (LAVH), oh Salpingovekt, so
52.95.60↔	Plastische Rekonstruktion d Duct pancr, laparask	68.51.20↔	Lprsk untst vg Hystkt (LAVH), m Slpngvkt, n.n.bz.
52.95.70↔	Plastische Rekonstruktion des Pankreas	68.51.21↔	Laparask untst vag Hystekt (LAVH), m eins Salpingovekt
52.95.90↔	Sonstige endoskopische Operation am Pankreas	68.51.22↔	Lprsk untst vg Hystkt (LAVH), m beids Slpngvkt
52.95.99↔	Sonstige Operation am Pankreas, sonstige	68.51.29↔	Laparask untst vag Hystekt (LAVH), m Salpingovekt, so
52.99.00↔	Sonstige offene Operation am Pankreas, n.n.bez.	68.51.99↔	Laparask unterstützte vaginale Hystekt (LAVH), so
52.99.10↔	Sonstige off Op a Pankreas, Dilat d Duct pancr	68.59.00↔	So und ni näherbezeichnete vaginale Hystekt, n.n.bez.
52.99.20↔	Sonstige off Op a Pankr, Plast Reko d Duct pancr	68.59.10↔	So u ni näh bez vag Hystekt, o Salpingovekt, n.n.bez.
52.99.99↔	Sonstige offene Operation am Pankreas, sonstige	68.59.19↔	So u ni näh bez vaginale Hystekt, o Salpingovekt, so
54.0x.00↔	Inzision an der Bauchwand, n.n.bez.	68.59.20↔	So u ni näh bez vag Hystekt, m Salpingovekt, n.n.bez.
54.0x.10↔	Inzision an d Bauchw, Extraperitoneale Drain d Bauchw	68.59.21↔	So u ni näh bez vaginale Hystekt, m eins Salpingovekt
54.0x.99↔	Inzision an der Bauchwand, sonstige	68.59.22↔	So u ni näh bez vaginale Hystekt, m beids Salpingovekt
54.11↔	Probeparotomie	68.59.29↔	So und ni näh bez vaginale Hystekt, m Salpingovekt, so
54.12.00↔	Relaparotomie, n.n.bez.	68.59.99↔	So und ni näherbezeichnete vaginale Hystekt, so
54.12.10↔	Relaparotomie, Second-look-Laparotomie	68.9↔	Sonstige und nicht näher bezeichnete Hysterektomie
54.12.99↔	Relaparotomie sonstige	69.19↔	Sonstige Exz o Destr an Uterus und uterinem Halteapp
54.19.00↔	Sonstige Laparotomie, n.n.bez.	70.32.00↔	Exzision o Destr einer Läsion im Douglasraum, nnbez
54.19.10↔	Sonstige Laparotomie, Laparotomie mit Drainage	70.32.10↔	Exzision einer Läsion im Douglasraum
54.19.99↔	Sonstige Laparotomie, sonstige	70.32.11↔	Destruktion einer Läsion im Douglasraum
54.23↔	Biopsie am Peritoneum	70.32.99↔	Exzision o Destr einer Läsion im Douglasraum, sonst.
54.3x.00↔	Exz o Destr von Läs o Gew an Bauchw o Nabel, n.n.bez.	70.92.00↔	Sonstige Opertionen am Douglasraum, n.n.bez.
54.3x.10↔	Omphalektomie	70.92.10↔	Enteroelyrtzelenplastik
54.3x.19↔	Sonstige Exz von Läsion oder Gew an Bauchw oder Nabel	70.92.99↔	Sonstige Opertionen am Douglasraum, sonstige

70.93↔	Sonstige Op a Dougraum m Transplantat o Prothese	83.19.19↔	Durchtrennung eines Muskels, Andere Lokalisation
82.91↔	Lösung von Adhäsionen an der Hand	83.19.20↔	Desins von Muskel, Sehne und Faszie, Kopf und Hals
82.99.10↔	Sonstige Operationen an Sehnen der Hand	83.19.21↔	Desins von Muskel, Sehne und Fasz, Schulter und Axilla
82.99.20↔	Sonstige Operationen an Faszien der Hand	83.19.22↔	Desins von Muskel, Sehne und Faszie, Oberarm und Ellb
82.99.30↔	Sonstige Operationen an Muskeln der Hand	83.19.23↔	Desinsertion von Muskel, Sehne und Faszie, Unterarm
83.02.10↔	Myotomie, Kopf und Hals	83.19.24↔	Desins von M, Sehne und Fasz, Bruw, Bauch und Rücken
83.02.11↔	Myotomie, Schulter und Axilla	83.19.25↔	Desins von M, Sehn u Fasz, Leist u Genreg u Gesäss
83.02.12↔	Myotomie, Oberarm und Ellenbogen	83.19.26↔	Desins von Muskel, Sehne und Faszie, Untere Extremität
83.02.13↔	Myotomie, Unterarm	83.19.29↔	Desins von Muskel, Sehne und Faszie, And Lokalisation
83.02.14↔	Myotomie, Brustwand, Bauch und Rücken	83.19.30↔	Lappenstieldurchtrennung nach Lappenpl, Kopf und Ha
83.02.15↔	Myotomie, Leisten- und Genitalregion und Gesäss	83.19.31↔	Lappensturdurcht nach Lappenpl, Schulter und Axilla
83.02.16↔	Myotomie, Untere Extremität	83.19.32↔	Lappensturdurcht nach Lappenpl, Oberarm und Ellb
83.02.19↔	Myotomie, Andere Lokalisation	83.19.33↔	Lappenstieldurchtrennung nach Lappenplastik, Unterarm
83.03.10↔	Bursotomie, Kopf und Hals	83.19.34↔	Lappensturdurcht nach Lappenpl, Bruw, Bauch und Rücken
83.03.11↔	Bursotomie, Schulter und Axilla	83.19.35↔	Lappensturdurcht na Lappenpl, Leist u Genreg u Gesäss
83.03.12↔	Bursotomie, Oberarm und Ellenbogen	83.19.36↔	Lappenstieldurchtrennung nach Lappenpl, Untere Extrem
83.03.13↔	Bursotomie, Unterarm	83.19.39↔	Lappensturdurcht nach Lappenpl, And Lokalisation
83.03.14↔	Bursotomie, Brustwand, Bauch und Rücken	83.19.90↔	Sonstige Durchtrennung von Weichteilen, Kopf und Hals
83.03.15↔	Bursotomie, Leisten- und Genitalregion und Gesäss	83.19.91↔	Sonst Durchtrennung von Weichteilen, Schulter und Axilla
83.03.16↔	Bursotomie, Untere Extremität	83.19.92↔	Sonst Durchtrennung von Weichteilen, Oberarm und Ellenbogen
83.03.19↔	Bursotomie, Andere Lokalisation	83.19.93↔	Sonstige Durchtrennung von Weichteilen, Unterarm
83.09.10↔	Fremdkentf aus Muskel, Sehne oder Fasz, Kopf und Hals	83.19.94↔	So Durchtr von Weichteilen, Bruw, Bauch und Rücken
83.09.11↔	Fremdkentf aus M, Sehne oder Fasz, Schulter und Axilla	83.19.95↔	So Durchtr von Weichteilen, Leist u Genreg u Gesäss
83.09.12↔	Fremdkentf aus M, Sehne oder Fasz, Oberarm und Ellb	83.19.96↔	Sonst Durchtrennung von Weichteilen, Untere Extremität
83.09.13↔	Fremdkentf aus Muskel, Sehne oder Fasz, Unterarm	83.19.97↔	Sonst Durchtrennung von Weichteilen, Andere Lokalisation
83.09.14↔	Fremdkentf aus M, Sehne o Fasz, Bruw, Bauch und Rücken	83.21.11↔	Offene Biopsie an den Weichteilen
83.09.15↔	Fremdkentf aus M, Sehn o Fasz, Leist u Genreg u Gesäss	83.21.21↔	Offene Biopsie am Muskel
83.09.16↔	Fremdkentf aus Muskel, Sehne oder Fasz, Untere Extrem	83.21.30↔	Biopsie an den Weichteilen, Biopsie an einem Schleimbeutel
83.09.19↔	Fremdkentf aus Muskel, Sehne oder Fasz, And Lok	83.31.10↔	Exzision einer Läsion an einer Sehnscheide, Kopf und Hals
83.09.90↔	Sonstige Inzision an den Weichteilen, Kopf und Hals	83.31.11↔	Exz e Läsion an e Sehnscheide, Schulter und Axilla
83.09.91↔	Sonst Inzision an den Weichteilen, Schulter und Axilla	83.31.12↔	Exzision e Läsion an e Sehnscheide, Oberarm und Ellb
83.09.92↔	Sonst Inzision an den Weichteilen, Oberarm und Ellenbogen	83.31.13↔	Exzision einer Läsion an einer Sehnscheide, Unterarm
83.09.93↔	Sonstige Inzision an den Weichteilen, Unterarm	83.31.14↔	Exz e Läs an e Sehnscheid, Brustawand, Bauch u Rücken
83.09.94↔	So Inzis an D Weichteilen, Bruw, Bauch und Rücken	83.31.15↔	Exz e Läs an e Sehnscheid, Leist u Genreg u Gesäss
83.09.95↔	So Inzis an D Weichteilen, Leist u Genreg u Gesäss	83.31.16↔	Exz einer Läsion an einer Sehnscheide, Untere Extremität
83.09.96↔	Sonstige Inzision an den Weichteilen, Untere Extremität	83.31.19↔	Exzision e Läsion an e Sehnscheide, And Lokalisation
83.09.97↔	Sonst Inzision an den Weichteilen, Andere Lokalisation	83.32.10↔	Exzision einer Läsion an einem Muskel, Kopf und Hals
83.11↔	Tenotomie der Achillessehne	83.32.11↔	Exzision einer Läsion an einem Muskel, Schulter und Arm
83.12↔	Tenotomie der Hüft-Adduktoren	83.32.12↔	Exzision e Läsion an e Muskel, Bruw, Bauch und Rücken
83.13.10↔	Inzision einer Sehne, Kopf und Hals	83.32.13↔	Exz e Läs an e Muskel, Leisten und Genreg und Gesäss
83.13.11↔	Inzision einer Sehne, Schulter und Axilla	83.32.14↔	Exzision einer Läsion an einem Muskel, Untere Extremität
83.13.12↔	Inzision einer Sehne, Oberarm und Ellenbogen	83.32.19↔	Exzision einer Läsion an einem Muskel, Andere Lokalisation
83.13.13↔	Inzision einer Sehne, Unterarm	83.39.10↔	Exzision einer Läsion an einer Sehne, Kopf und Hals
83.13.14↔	Inzision einer Sehne, Brustwand, Bauch und Rücken	83.39.11↔	Exzision einer Läsion an einer Sehne, Schulter und Arm
83.13.15↔	Inzision e Sehne, Leisten und Genreg und Gesäss	83.39.12↔	Exz e Läs and Weicht, Exz e Läs e Shn, Brw, Bauch u Rückn
83.13.16↔	Inzision einer Sehne, Untere Extremität	83.39.13↔	Exz e Läs an e Sehne, Leisten und Genreg und Gesäss
83.13.19↔	Inzision einer Sehne, Andere Lokalsiation	83.39.14↔	Exzision einer Läsion an einer Sehne, Untere Extremität
83.13.20↔	Durchtrennung einer Sehne, Kopf und Hals	83.39.19↔	Exzision einer Läsion an einer Sehne, And Lokalisation
83.13.21↔	Durchtrennung einer Sehne, Schulter und Axilla	83.39.20↔	Exzision einer Läsion an einer Faszie, Kopf und Hals
83.13.22↔	Durchtrennung einer Sehne, Oberarm und Ellenbogen	83.39.21↔	Exzision einer Läsion an einer Faszie, Schulter und Arm
83.13.23↔	Durchtrennung einer Sehne, Unterarm	83.39.22↔	Exzision e Läsion an e Faszie, Bruw, Bauch und Rücken
83.13.24↔	Durchtrennung einer Sehne, Brustwand, Bauch und Rücken	83.39.23↔	Exz e Läsion an e Fasz, Leisten und Genreg und Gesäss
83.13.25↔	Durchtr e Sehne, Leisten und genitalregion und Gesäss	83.39.24↔	Exzision e Läsion an e Faszie, Untere Extremität
83.13.26↔	Durchtrennung einer Sehne, Untere Extremität	83.39.29↔	Exzision e Läsion an e Faszie, And Lokalisation
83.13.29↔	Durchtrennung einer Sehne, Andere Lokalisation	83.41↔	Exzision einer Sehne zur Transplantation
83.14.10↔	Fasziotomie oder Aponeurotomie, Kopf und Hals	83.42.10↔	Sonstige Tenonektomie, Kopf und Hals
83.14.11↔	Fasziotomie oder Aponeurotomie, Schulter und Axilla	83.42.11↔	Sonstige Tenonektomie, Schulter und Axilla
83.14.12↔	Fasziotomie oder Aponeurotomie, Oberarm und Ellenbogen	83.42.12↔	Sonstige Tenonektomie, Oberarm und Ellenbogen
83.14.13↔	Fasziotomie oder Aponeurotomie, Unterarm	83.42.13↔	Sonstige Tenonektomie, Unterarm
83.14.14↔	Fasziotomie o Aponeurotomie, Brustwand, Bauch und Rücken	83.42.14↔	Sonstige Tenonektomie, Brustwand, Bauch und Rücken
83.14.15↔	Fasziotomie o Aponeurotomie, Leist u Genreg u Gesäss	83.42.15↔	Sonst Tenonektomie, Leisten- und Genitalregion und Gesäss
83.14.16↔	Fasziotomie oder Aponeurotomie, Untere Extremität	83.42.16↔	Sonstige Tenonektomie, Untere Extremität
83.14.19↔	Fasziotomie oder Aponeurotomie, Andere Lokalisation	83.42.19↔	Sonstige Tenonektomie, Andere Lokalisation
83.19.10↔	Durchtrennung eines Muskels, Kopf und Hals	83.44.00↔	Sonstige Fasziektomie, n.n.bez.
83.19.11↔	Durchtrennung eines Muskels, Schulter und Axilla	83.44.10↔	Sonstige Fasziektomie, Kopf und Hals
83.19.12↔	Durchtrennung eines Muskels, Oberarm und Ellenbogen	83.44.11↔	Sonstige Fasziektomie, Schulter und Axilla
83.19.13↔	Durchtrennung eines Muskels, Unterarm	83.44.12↔	Sonstige Fasziektomie, Oberarm und Ellenbogen
83.19.14↔	Durchtrennung eines Muskels, Bruw, Bauch und Rücken	83.44.13↔	Sonstige Fasziektomie, Unterarm
83.19.15↔	Durchtr e Muskels, Leisten und Genreg und Gesäss	83.44.14↔	Sonstige Fasziektomie, Brustwand, Bauch und Rücken
83.19.16↔	Durchtrennung eines Muskels, Untere Extremität	83.44.15↔	Sonst Fasziektomie, Leisten- und Genitalregion und Gesäss

83.44.16↔	Sonstige Fasziektomie, Untere Extremität	83.65.14↔	Sonst Naht an Muskel o Faszie, Brustwand, Bauch und Rücken
83.44.19↔	Sonstige Fasziektomie, Andere Lokalisation	83.65.15↔	Sonstige Nht an M o Fasz, Leist und Genreg und Gesäss
83.44.99↔	Sonstige Fasziektomie, sonstige	83.65.16↔	Sonstige Naht an Muskel oder Faszie, Untere Extremität
83.45.10↔	Sonstige Myektomie, Kopf und Hals	83.65.19↔	Sonst Naht an Muskel oder Faszie, Andere Lokalsiation
83.45.11↔	Sonstige Myektomie, Schulter und Axilla	83.72.10↔	Sehnenrückverlagerung, Kopf und Hals
83.45.12↔	Sonstige Myektomie, Oberarm und Ellenbogen	83.72.11↔	Sehnenrückverlagerung, Schulter und Axilla
83.45.13↔	Sonstige Myektomie, Unterarm	83.72.12↔	Sehnenrückverlagerung, Oberarm und Ellenbogen
83.45.14↔	Sonstige Myektomie, Brustwand, Bauch und Rücken	83.72.13↔	Sehnenrückverlagerung, Unterarm
83.45.15↔	Sonst Myektomie, Leisten- und Genitalregion und Gesäss	83.72.14↔	Sehnenrückverlagerung, Brustwand, Bauch und Rücken
83.45.16↔	Sonstige Myektomie, Untere Extremität	83.72.15↔	Sehnenverkürzung, Leisten- und Genitalregion und Gesäss
83.45.19↔	Sonstige Myektomie, Andere Lokalisation	83.72.16↔	Sehnenrückverlagerung, Untere Extremität
83.49.10↔	Exzision einer Sehenscheide, Kopf und Hals	83.72.19↔	Sehnenrückverlagerung, Andere Lokalisation
83.49.11↔	Exzision einer Sehenscheide, Schulter und Axilla	83.73.10↔	Reinsertion einer Sehne, Kopf und Hals
83.49.12↔	Exzision einer Sehenscheide, Oberarm und Ellenbogen	83.73.11↔	Reinsertion einer Sehne, Schulter und Axilla
83.49.13↔	Exzision einer Sehenscheide, Unterarm	83.73.12↔	Reinsertion einer Sehne, Oberarm und Ellenbogen
83.49.14↔	Exzision einer Sehenscheide, Brustwand und Rücken	83.73.13↔	Reinsertion einer Sehne, Unterarm
83.49.15↔	Exz e Sehenscheide, Leisten und Genreg und Gesäss	83.73.14↔	Reinsertion einer Sehne, Brustwand, Bauch und Rücken
83.49.16↔	Exzision einer Sehenscheide, Untere Extremität	83.73.15↔	Reinsertion e Sehne, Leisten- u Genitalregion u Gesäss
83.49.19↔	Exzision einer Sehenscheide, Andere Lokalisation	83.73.16↔	Reinsertion einer Sehne, Untere Extremität
83.49.20↔	Kompartimentresektion, Kopf und Hals	83.73.19↔	Reinsertion einer Sehne, Andere Lokalisation
83.49.21↔	Kompartimentresektion, Schulter und Axilla	83.74.10↔	Reinsertion eines Muskels, Kopf und Hals
83.49.22↔	Kompartimentresektion, Oberarm und Ellenbogen	83.74.11↔	Reinsertion eines Muskels, Schulter und Axilla
83.49.23↔	Kompartimentresektion, Unterarm	83.74.12↔	Reinsertion eines Muskels, Oberarm und Ellenbogen
83.49.24↔	Kompartimentresektion, Brustwand, Bauch und Rücken	83.74.13↔	Reinsertion eines Muskels, Unterarm
83.49.25↔	Kompartimentresektion, Leisten und Genreg und Gesäss	83.74.14↔	Reinsertion eines Muskels, Brustwand, Bauch und Rücken
83.49.26↔	Kompartimentresektion, Untere Extremität	83.74.15↔	Reinsertion eines Muskels, Leisten- und Genitalregion
83.49.29↔	Kompartimentresektion, Andere Lokalisation	83.74.16↔	Reinsertion eines Muskels, Untere Extremität
83.49.30↔	Sonstige Exzision von Weichteilen, Kopf und Hals	83.74.19↔	Reinsertion eines Muskels, Andere Lokalisation
83.49.31↔	Sonstige Exzision von Weichteilen, Schulter und Axilla	83.77.10↔	Muskeltransfer oder -transplantation, Kopf und Hals
83.49.32↔	Sonst Exzision von Weichteilen, Oberarm und Ellenbogen	83.77.11↔	Muskeltransfer oder -transplantation, Schulter und Axilla
83.49.33↔	Sonstige Exzision von Weichteilen, Unterarm	83.77.12↔	Muskeltransfer oder -transplantation, Oberarm und Ellenbogen
83.49.34↔	Sonst Exzision von Weichteilen, Brustwand, Bauch u Rücken	83.77.13↔	Muskeltransfer oder -transplantation, Unterarm
83.49.35↔	So Exz von Weichteilen, Leist und Genreg und Gesäss	83.77.14↔	Mtransfer o transplantation, Bruw, Bauch und Rücken
83.49.36↔	Sonstige Exzision von Weichteilen, Untere Extremität	83.77.15↔	MTransf o Tx, Leist und Genreg und Gesäss
83.49.39↔	Sonstige Exzision von Weichteilen, Andere Lokalisation	83.77.16↔	Muskeltransfer oder -transplantation, Untere Extremität
83.5x.10↔	Bursektomie, Kopf und Hals	83.77.19↔	Muskeltransfer oder -transplantation, Andere Lokalisation
83.5x.11↔	Bursektomie, Schulter und Axilla	83.85.10↔	Verlängerung von Muskel oder Sehne, Kopf und Hals
83.5x.12↔	Bursektomie, Oberarm und Ellenbogen	83.85.11↔	Verlängerung von Muskel oder Sehne, Schulter und Axilla
83.5x.13↔	Bursektomie, Unterarm	83.85.12↔	Verlängerung von Muskel oder Sehne, Oberarm und Ellb
83.5x.14↔	Bursektomie, Brustwand, Bauch und Rücken	83.85.13↔	Verlängerung von Muskel oder Sehne, Unterarm
83.5x.15↔	Bursektomie, Leisten- und Genitalregion und Gesäss	83.85.14↔	Verlängerung von M oder Sehne, Bruw, Bauch und Rücken
83.5x.16↔	Bursektomie, Untere Extremität	83.85.15↔	Verlängerung von M o Sehn, Leist und Genreg und Gesäß
83.5x.19↔	Bursektomie, Andere Lokalisation	83.85.16↔	Verlängerung von Muskel oder Sehne, Untere Extremität
83.61.11↔	Naht einer Sehenscheide, Schulter und Axilla	83.85.19↔	Verlängerung von Muskel oder Sehne, Andere Lokalisation
83.61.12↔	Naht einer Sehenscheide, Oberarm und Ellenbogen	83.85.20↔	Verkürzung von Muskel oder Sehne, Kopf und Hals
83.61.13↔	Naht einer Sehenscheide, Unterarm	83.85.21↔	Verkürzung von Muskel oder Sehne, Schulter und Axilla
83.61.14↔	Naht einer Sehenscheide, Brustwand, Bauch und Rücken	83.85.22↔	Verkürzung von Muskel oder Sehne, Oberarm und Ellb
83.61.15↔	Naht einer Sehenscheide, Leisten- und Genitalreg u Gesäss	83.85.23↔	Verkürzung von Muskel oder Sehne, Unterarm
83.61.16↔	Naht einer Sehenscheide, Untere Extremität	83.85.24↔	Verkürzung von M oder Sehne, Bruw, Bauch und Rücken
83.61.19↔	Naht einer Sehenscheide, Andere Lokalisation	83.85.25↔	Verkürzung von M o Sehne, Leist und Genreg und Gesäß
83.62.10↔	Sekundäre Naht einer Sehne, Kopf und Hals	83.85.26↔	Verkürzung von Muskel oder Sehne, Untere Extremität
83.62.11↔	Sekundäre Naht einer Sehne, Schulter und Axilla	83.85.29↔	Verkürzung von Muskel oder Sehne, Andere Lokalisation
83.62.12↔	Sekundäre Naht einer Sehne, Oberarm und Ellenbogen	83.86↔	Quadrizepssehnen-Rekonstruktion
83.62.13↔	Sekundäre Naht einer Sehne, Unterarm	83.87.10↔	Muskelplastik, Kopf und Hals
83.62.14↔	Sekundäre Naht einer Sehne, Brustwand, Bauch und Rücken	83.87.11↔	Muskelplastik, Schulter und Axilla
83.62.15↔	Sekundäre Naht e Sehne, Leisten und Genreg und Gesäss	83.87.12↔	Muskelplastik, Oberarm und Ellenbogen
83.62.16↔	Sekundäre Naht einer Sehne, Untere Extremität	83.87.13↔	Muskelplastik, Unterarm
83.62.19↔	Sekundäre Naht einer Sehne, Andere Lokalisation	83.87.14↔	Muskelplastik, Brustwand, Bauch und Rücken
83.64.10↔	Sonstige Naht einer Sehne, Kopf und Hals	83.87.15↔	Muskelplastik, Leisten- und Genitalregion und Gesäß
83.64.11↔	Sonstige Naht einer Sehne, Schulter und Axilla	83.87.16↔	Muskelplastik, Untere Extremität
83.64.12↔	Sonstige Naht einer Sehne, Oberarm und Ellenbogen	83.87.19↔	Muskelplastik, Andere Lokalisation
83.64.13↔	Sonstige Naht einer Sehne, Unterarm	83.87.90↔	Sonst plastische Operationen am Muskel, Kopf und Hals
83.64.14↔	Sonstige Naht einer Sehne, Brustwand, Bauch und Rücken	83.87.91↔	Sonst plastische Operationen am Muskel, Schulter und Axilla
83.64.15↔	Sonst Naht einer Sehne, Leisten- und Genitalreg u Gesäss	83.87.92↔	Sonstige plastische Operationen a M, Oberarm und Ellb
83.64.16↔	Sonstige Naht einer Sehne, Untere Extremität	83.87.93↔	Sonstige plastische Operationen am Muskel, Unterarm
83.64.19↔	Sonstige Naht einer Sehne, Andere Lokalisation	83.87.94↔	Sonstige plastische Op a M, Bruw, Bauch und Rücken
83.65.10↔	Sonstige Naht an Muskel oder Faszie, Kopf und Hals	83.87.95↔	Sonstige Plast Op a M, Leist und Genreg und Gesäß
83.65.11↔	Sonst Naht an Muskel oder Faszie, Schulter und Axilla	83.87.96↔	Sonst plastische Operationen am Muskel, Untere Extremität
83.65.12↔	Sonst Naht an Muskel oder Faszie, Oberarm und Ellenbogen	83.87.97↔	Sonstige plastische Operationen a Muskel, And Lok
83.65.13↔	Sonstige Naht an Muskel oder Faszie, Unterarm	83.88.10↔	Augmentation einer Sehne, Kopf und Hals

83.88.11↔	Augmentation einer Sehne, Schulter und Axilla	83.91.19↔	Lös von Adhäs von M, Sehne, Fasz und Bursa, And Lok
83.88.12↔	Augmentation einer Sehne, Oberarm und Ellenbogen	83.99.10↔	Andere Operationen an Sehnen, Kopf und Hals
83.88.13↔	Augmentation einer Sehne, Unterarm	83.99.11↔	Andere Operationen an Sehnen, Schulter und Axilla
83.88.14↔	Augmentation einer Sehne, Brustwand, Bauch und Rücken	83.99.12↔	Andere Operationen an Sehnen, Oberarm und Ellenbogen
83.88.15↔	Augm einer Sehne, Leisten und Genitalregion und Gesäß	83.99.13↔	Andere Operationen an Sehnen, Unterarm
83.88.16↔	Augmentation einer Sehne, Untere Extremität	83.99.14↔	And Operationen an Sehnen, Brustwand, Bauch und Rücken
83.88.19↔	Augmentation einer Sehne, Andere Lokalisation	83.99.15↔	And Operationen an Sehnen, Leist und Genreg und Gesäß
83.88.20↔	Sehnensatzplastik, Kopf und Hals	83.99.16↔	Andere Operationen an Sehnen, Untere Extremität
83.88.21↔	Sehnensatzplastik, Schulter und Axilla	83.99.19↔	Andere Operationen an Sehnen, Andere Lokalisation
83.88.22↔	Sehnensatzplastik, Oberarm und Ellenbogen	83.99.20↔	And Operationen an Muskel, Fasz und Bursa, Kopf und Ha
83.88.23↔	Sehnensatzplastik, Unterarm	83.99.21↔	And Op an M, Fasz und Bursa, Schulter und Axilla
83.88.24↔	Sehnensatzplastik, Brustwand, Bauch und Rücken	83.99.22↔	And Operationen an M, Fasz und Bursa, Oberarm und Ellb
83.88.25↔	Sehnensatzplastik, Leisten und Genreg und Gesäß	83.99.23↔	And Operationen an Muskel, Faszie und Bursa, Unterarm
83.88.26↔	Sehnensatzplastik, Untere Extremität	83.99.24↔	And Op an M, Fasz und Bursa, Bruw, Bauch und Rücken
83.88.29↔	Sehnensatzplastik, Andere Lokalisation	83.99.25↔	And Op an M, Fasz u Bursa, Leist u Genreg u Gesäß
83.88.30↔	Schaffung eines Sehnentransplantatlagers, Kopf und Hals	83.99.26↔	And Operationen an M, Fasz und Bursa, Untere Extrem
83.88.31↔	Schaffung e Sehntklag, Schult und Axilla	83.99.29↔	And Operationen an Muskel, Fasz und Bursa, And Lok
83.88.32↔	Schaffung e Sehnentransplantatlagers, Oberarm und Ellb	83.99.30↔	Revision (ohne Ersetzen) e Skelettmuskelstimulators
83.88.33↔	Schaffung eines Sehnentransplantatlagers, Unterarm	86.06.00↔	Einsetz e vollständig implantbar Infmp, n.n.bez.
83.88.34↔	Schaffung e Sehntklag, Bruw, Bauch und Rücken	86.06.10↔	Eins e vllst Implbr Infmp z intrv Infs m prgrmb vriab Tgspr
83.88.35↔	Schaffung e Sehntklag, Leist und Genreg und Gesäß	86.06.11↔	Eins e vllst Implbr Infmp z intrv Infs m knst Flssr (gdb)
83.88.36↔	Schaffung e Sehnentransplantatlagers, Untere Extrem	86.06.20↔	Eins vllst Implbr Infmp z intrth u epd Infs m prgrmb var Tgspr
83.88.39↔	Schaffung e Sehnentransplantatlagers, And Lokalisation	86.06.21↔	Eins vllst Implbr Infmp z intrth u epd Infs knst Flssr (gdb)
83.88.40↔	Tenodese, Kopf und Hals	86.06.99↔	Einsetz e vollständig implantbar Infmp, sonstige
83.88.41↔	Tenodese, Schulter und Axilla	86.08.00↔	Ersetz e vollständig implantbar Infmp, n.n.bez.
83.88.42↔	Tenodese, Oberarm und Ellenbogen	86.08.10↔	Ers e vllst Implbr Infmp z intrv Infs m prgrmb vriab Tgspr
83.88.43↔	Tenodese, Unterarm	86.08.11↔	Ers e vllst Implbr Infmp z intrv Infs m knst Flßrt (gdb)
83.88.44↔	Tenodese, Brustwand, Bauch und Rücken	86.08.20↔	Ers e vllst Implbr Infmp z intrth/epd Infs m prog varr Tgspr
83.88.45↔	Tenodese, Leisten- und Genitalregion und Gesäß	86.08.21↔	Ers e vllst Implbr Infmp z intrth u epd Infs m knst Flssr (gdb)
83.88.46↔	Tenodese, Untere Extremität	86.08.99↔	Ersetz e vollständig implantbar Infmp, sonstige
83.88.49↔	Tenodese, Andere Lokalisation	86.22.20‡↔	Grfl Débr v Wnd, Infkt o Vrbr d Exz m Enl Mdräg a Kpf (auss Lp)
83.88.90↔	Sonst plastische Operationen an der Sehne, Kopf und Hals	86.22.27‡↔	Grfl Débr v Wnd, Infkt o Vrbr d Exz m Enl Mdräg Leist u Gnrg
83.88.91↔	Sonstige plastische Op an d Sehne, Schulter und Axilla	86.22.28‡↔	Grfl Débr v Wnd, Infkt o Vrbr d Exz m Enl Mdräg unt Extrm
83.88.92↔	Sonstige plastische Op an d Sehne, Oba und Ellb	86.22.29‡↔	Grfl Débr v Wnd, Infkt o Vrbr d Exz m Enl Mdräg and Lk
83.88.93↔	Sonstige plastische Operationen an der Sehne, Unterarm	86.67.00↔	Haut-Regenerationsgraft, n.n.bez.
83.88.94↔	Sonstige Plast Op an d Sehne, Bruw, Bauch und Rücken	86.67.10↔	Kleinfl temporäres HautRegenerationsgraft an D Kopf
83.88.95↔	So Plast Op an d Sehn, Leist und Genreg und Gesäß	86.67.11↔	Kleinfl temporäres Haut-Regenerationsgraft an den Hals
83.88.96↔	Sonst plastische Operationen an der Sehne, Untere Extremität	86.67.12↔	Kleinfl temporäres HautRegenergraft an Schult und Oba
83.88.97↔	Sonstige plastische Operationen an d Sehne, And Lok	86.67.13↔	Kleinfl temporäres HautRegenergraft an D Unterarm
83.89.10↔	Verlängerung, Verkürzung und Dopp e Fasz, Kopf und Ha	86.67.14↔	Kleinfl temporäres Haut-Regenerationsgraft an die Hand
83.89.11↔	Verlängerung, Verkürzung und Dopp e Fasz, Schult u Axilla	86.67.15↔	Kleinfl temp HautRegenergraft an Bruw und Rücken
83.89.12↔	Verlängerung, Verkürzung und Dopp e Fasz, Oba und Ellb	86.67.16↔	Kleinfl temporäres HautRegenergraft an d Bauchreg
83.89.13↔	Verlängerung, Verkürzung und Dopp e Fasz, Unterarm	86.67.17↔	Kleinfl temp HautRegenergraft an d untere Extrem
83.89.14↔	Verlängerung, Verkürzung und Dopp e Fasz, Bruw, Bauch u Rücken	86.67.19↔	Kleinfl temporäres HautRegenerationsgraft an And Lok
83.89.15↔	Verl, Verk u Dopp e Fasz, Leist u Genreg u Gesäß	86.67.20↔	Grofl temporäres HautRegenerationsgraf an D Kopf
83.89.16↔	Verlängerung, Verkürzung u Dopp e Fasz, Untere Extrem	86.67.21↔	Großflächiges temporäres Haut-Regenerationsgraft an den Hals
83.89.19↔	Verlängerung, Verkürzung und Dopp e Fasz, And Lok	86.67.22↔	Grofl temporäres HautRegenergraft an Schulter und Oba
83.89.20↔	Deckung eines Defektes an einer Fasz, Kopf und Hals	86.67.23↔	Großfl temporäres Haut-Regenerationsgraft an den Unterarm
83.89.21↔	Deckung eines Def an einer Fasz, Schulter und Axilla	86.67.24↔	Großflächiges temporäres Haut-Regenerationsgraft an die Hand
83.89.22↔	Deckung e Def an einer Fasz, Oberarm und Ellenbogen	86.67.25↔	Grofl temporäres HautRegenergraft an Bruw und Rücken
83.89.23↔	Deckung eines Defektes an einer Fasz, Unterarm	86.67.26↔	Grofl temporäres HautRegenerationsgraft an d Bauchreg
83.89.24↔	Deckung e Def an einer Fasz, Bruw, Bauch und Rücken	86.67.27↔	Grofl temporäres HautRegenergraft an d untere Extrem
83.89.25↔	Deckung e Def an e Fasz, Leisten und Genreg und Gesäß	86.67.29↔	Grofl temporäres HautRegenerationsgraft an And Lok
83.89.26↔	Deckung eines Def an einer Fasz, Untere Extremität	86.67.30↔	Permanenter Hautersatz durch Epidermisersatzmaterial
83.89.29↔	Deckung eines Def an einer Fasz, And Lokalisation	86.67.31↔	Permanenter Hautersatz durch Dermisersatzmaterial
83.89.90↔	Sonst plastische Operationen an der Fasz, Kopf und Hals	86.67.99↔	Haut-Regenerationsgraft, sonstige
83.89.91↔	Sonstige plastische Op an d Fasz, Schulter und Axilla	86.69.10↔	Klfl Spalthauttx an D Kopf (auss Lip und Mund)
83.89.92↔	Sonstige plastische Op an d Fasz, Oba und Ellb	86.69.11↔	Kleinflächige Spalthauttransplantation an den Hals
83.89.93↔	Sonstige plastische Operationen an der Fasz, Unterarm	86.69.12↔	Kleinfl Spalthauttransplantation an Schulter u Oberarm
83.89.94↔	Sonstige Plast Op an d Fasz, Bruw, Bauch und Rücken	86.69.13↔	Kleinflächige Spalthauttransplantation an den Unterarm
83.89.95↔	So Plast Op an d Fasz, Leist und Genreg und Gesäß	86.69.14↔	Kleinflächige Spalthauttransplantation an die Hand
83.89.96↔	Sonst plastische Operationen an der Fasz, Untere Extremität	86.69.15↔	Kleinfl Spalthauttransplantation an Brustwand und Rücken
83.89.97↔	Sonstige plastische Operationen an d Fasz, And Lok	86.69.16↔	Kleinflächige Spalthauttransplantation an der Bauchregion
83.91.10↔	Lös von Adhäs von M, Sehn, Fasz u Bursa, Kopf u Ha	86.69.17↔	Klfl Spalthauttransplantation an d Leisten und Genreg
83.91.11↔	Lös v Adhäs v M, Sehn, Fasz u Bursa, Schult u Axilla	86.69.18↔	Klfl Spalthauttransplantation an Os und Unterschenkel
83.91.12↔	Lös von Adhäs von M, Sehn, Fasz u Bursa, Oba u Ellb	86.69.19↔	Kleinfl Spalthauttransplantation an andere Lokalisation
83.91.13↔	Lös von Adhäs von M, Sehne, Fasz und Bursa, Unterarm	86.69.1a↔	Kleinflächige Spalthauttransplantation an den Fuß
83.91.14↔	Lös v Adhäs v M, Shn, Fsz u Brs, Bruw, Bauch u Rückn	86.69.20↔	Grofl Spalthauttx an D Kopf (auss Lip und Mund)
83.91.15↔	Lös v Adhäs v M, Shn, Fsz u Brs, Leist u Gnrg u Gsäß	86.69.21↔	Großflächige Spalthauttransplantation an den Hals
83.91.16↔	Lös von Adhäs von M, Sehn, Fasz u Bursa, Unt Extrem		

86.69.22↔	Großfl Spalthauttransplantation an Schulter u Oberarm	92.27.70↔	Radioaktive Moulagen, n.n.bez.
86.69.23↔	Großflächige Spalthauttransplantation an den Unterarm	92.27.71↔	Rdioakt Moulgn: Knstr u Appl v obrfl rdioaktvn Moulgn
86.69.24↔	Großflächige Spalthauttransplantation an die Hand	92.27.72↔	Rdioakt Moulgn: Knstr u Appl v N auf d Körprb vrw Appl
86.69.25↔	Großfl Spalthauttransplantation an Brustwand und Rücken	92.27.73↔	Radioakt Moulagen: Knstr u Appl v Augenapplikatoren
86.69.26↔	Großflächige Spalthauttransplantation an die Bauchregion	92.27.79↔	Radioaktive Moulagen, sonstige
86.69.27↔	Groß Spalthauttransplantation an d Leist und Genreg	92.28.00↔	Injektion oder Instillation von Radioisotopen, n.n.bez.
86.69.28↔	Großflächige Spalthauttransplantation an das Gesäß	92.28.01↔	Instillation von offenen Radionukliden in Gelenke
86.69.29↔	Großflächige Spalthauttransplantation an andere Lokalisation	92.28.02↔	Rdiojdh bs 1,2 GBq I131: Oh Gb v rkmb Thyreotr (rhTSH)
86.69.2a↔	Groß Spalthauttransplantation an Os und Unterschenkel	92.28.03↔	Rdiojdh bs 1,2 GBq I131: M Gb v rkmb Thyreotr (rhTSH)
86.69.2b↔	Großflächige Spalthauttransplantation an den Fuß	92.28.04↔	Rdiojdh üb 1,2 bs u 5 GBq I131: Oh Gb rkmb Thyreotr (rhTSH)
86.75.00↔	Revision von gestieltem oder freiem Lappen, n.n.bez.	92.28.05↔	Rdiojdh üb 1,2 bs u 5 GBq I131: M Gb rkmb Thyreotr (rhTSH)
86.75.10↔	Revision von gestielt o fr Lp o fr Hauttx d Kopfes	92.28.06↔	Rdiojdh m 5 u mhr GBq I131: Oh Gb rkmb Thyreotr (rhTSH)
86.75.11↔	Revision von gestielt o fr Lp o fr Hauttx d Halses	92.28.07↔	Rdiojdh m 5 u mhr GBq I131: M Gb rkmb Thyreotr (rhTSH)
86.75.12↔	Rev von gestielt o fr Lp o fr Hauttx von Schult u Oba	92.28.11↔	Therapie mit offenen Radionukliden bei Knochenmetastasen
86.75.13↔	Revision von gestielt o fr Lp o fr Hauttx d Unterarmes	92.28.12↔	Intrvnös plliatv Schmrzth m off Rdion b Knchnmtstsn
86.75.14↔	Revision von gestielt oder fr Lp oder fr Hauttx d Hand	92.28.13↔	Radiorezeptortherapie mit DOTA-konjug Somatostatin-Analoga
86.75.15↔	Rev von gestielt o fr Lp o fr Hauttx d Bruw und Rücken	92.28.20↔	Radioimmuntherapie mit 90Y-lbritumomab-Tiuxetan, parenteral
86.75.16↔	Revision von gestielt o fr Lp o fr Hauttx d Bauchreg	92.28.21↔	Gabe von Jod-131-MIBG (Metajodbenzylguanidin) parenteral
86.75.17↔	Rev von gestielt o fr Lp o fr Hauttx d unteren Extrem	92.28.31↔	Sel Intravask Radiochemoembolisation m I131Lipiodol
86.75.19↔	Revision von gestielt o fr Lp o fr Hauttx and Lok	92.28.32↔	SIRT d Emb v Yttrium90mrkiertn Mkrspähm
86.75.99↔	Revision von gestieltem oder freiem Lappen, sonstige	92.28.33↔	Endovaskuläre Brachytherapie mit Rhenium-188
86.84.10↔	Korrektur einer Narbenkontraktur oder Bride am Kopf	92.29.11↔	Intrst Brchyth m Implnt v entfb Str i e Ebn, nied Dssl
86.84.13↔	Korrektur einer Narbenkontraktur oder Bride an Unterarm	92.29.12↔	Intrst Brchyth m Impl entfb Str i e Eb, gp Dssl (Plsd ds rt)
86.84.14↔	Korrektur einer Narbenkontraktur oder Bride an der Hand	92.29.13↔	Intrst Brchyth m Implnt v entfb Str i e Ebn, hh Dssl
86.84.17↔	Krr e Nrbnkntrkr o Brd an d Leist u Gnrg o a Gsäß	92.29.19↔	Interst Brachyth m Implant von entfb Str i e Ebene, so
86.84.18↔	Korr e Narbenkontraktur oder Bride an d unteren Extrem	92.29.21↔	Intrst Brchyth m Vmpl v entfb Str i mhr Ebnn, nied Dssl
86.84.19↔	Korr e Narbenkontraktur oder Bride an and Lokalisation	92.29.22↔	Intrst Brchyth m Vmpl entfb Str i mhr Eb, gp Dssl (Plsd ds rt)
86.88.50↔	Anl o Wchs e Syst z Vkuumvrs, tiefr, an Kn u Gl d Extrm	92.29.23↔	Intrst Brchyth m Vmpl v entfb Str i mhr Ebnn, hh Dssl
86.88.51↔	Anl o Wchs e Syst z Vkuumvrs, tiefr, an Thr, Mdst u Strn	92.29.24↔	Brchyth m Impl v entf Strhl i mehr Ebn, hohe Lstg,intop
86.88.52↔	Anl o Wechsel e Syst zur Vakuumversiegelung, a off Abd	92.29.29↔	Intrst Brchyth m Vmpl v entfb Str i mhr Ebnn, so
86.88.53↔	Anl o Wechsel e Syst zur Vakuumvers, endorektal	92.29.31↔	Intrst Brchyth m Implnt v prm Str, bs z 10 Quelln
86.88.59↔	Anl o Wchs e Syst z Vkuumvrs, an Haut u Unth o snst Lk	92.29.32↔	Intrst Brchyth m Implnt v prm Str, v 10 bs 15 Quelln
92.27.00↔	Imp/Eins radak Elm (Brchyth m umschl Rdion), Körprb, S o nnbz	92.29.33↔	Intrst Brchyth m Implnt v prm Str, v 16 bs 20 Quelln
92.27.10↔	Imp/Eins radak Elm (Brchyth m umschl Rdion), w Geschl, nnbz	92.29.34↔	Intrst Brchyth m Implnt v prm Str, v 21 bs 25 Quelln
92.27.11↔	Imp o Eins rdioakt Elm (Brchyth m umschl Rdion), intraut	92.29.35↔	Intrst Brchyth m Implnt v prm Str, v 26 bs bs 30 Quelln
92.27.12↔	Imp o Eins rdioakt Elm (Brchyth m umschl Rdion), intrvg	92.29.36↔	Intrst Brchyth m Implnt v prm Str, v 31 bs bs 35 Quelln
92.27.13↔	Imp/Eins radak Elm (Brchyth m umschl Rdion), intu u intv kmb	92.29.37↔	Intrst Brchyth m Implnt v prm Str, v 36 bs bs 40 Quelln
92.27.21↔	Imp o Eins rdioakt Elm (Brchyth m umschl Rdion), Körprb	92.29.38↔	Intrst Brchyth m Implnt v prm Str, v 41 bs bs 45 Quelln
92.27.22↔	Imp/Eins radak Elm (Brchyth m umschl Rdion), intrktivär	92.29.39↔	Intrst Brchyth m Implnt v prm Str, v 46 bs bs 50 Quelln
92.27.23↔	Imp/Eins radak Elm (Brchyth m umschl Rdion), intrlmnl	92.29.3a↔	Intrst Brchyth m Implnt v prm Str, v 51 bs bs 55 Quelln
92.27.30↔	Imp o Eins rdioakt Elm (Brchyth m umschl Rdion), Gf nnbz	92.29.3b↔	Intrst Brchyth m Implnt v prm Str, v 56 bs bs 60 Quelln
92.27.31↔	Imp/Eins radak Elm (Brchyth m umschl Rdion), Krnrgfäss	92.29.3c↔	Intrst Brchyth m Implnt v prm Str, v 61 bs bs 65 Quelln
92.27.39↔	Imp o Eins rdioakt Elm (Brchyth m umschl Rdion), so Gf	92.29.3d↔	Intrst Brchyth m Implnt v prm Str, v 66 bs bs 70 Quelln
92.27.40↔	Impl o Eins rdakti Elem(Brachyth m Radionklid), intraop	92.29.3e↔	Intrst Brchyth m Implnt v prm Str, mhr als 70 Quelln

## Prozedur G12-3

00.63↔	Perkutanes Einsetzen von Stent(s) an A. carotis	38.16.17↔	Endarterektomie der A. lumbalis
00.64↔	Prkt Enstz v Stnt(s) an snst präzrbr (xtkr) A	38.16.18↔	Endarterektomie der A. iliaca
00.65.00↔	Prkt Enstz v snst(n) intrkr vsk Stnt(s), n.n.bez.	38.16.19↔	Endarterektomie von viszeralen Arterien, sonstige
00.65.11↔	Prkt trnsmnlms Enstz v intrkr vsk Mkrstnts	38.16.99↔	Endarterektomie von abdominalen Arterien, sonstige
00.65.99↔	Perkut Einsetz v sonst(n) intrkr vask Stent(s), So	38.34.00↔	Resektion der Aorta mit Anastomose, n.n.bez.
00.67.00↔	Perkutanes Einsetzen von zentralen Gefäßsstent(s), n.n.bez.	38.34.10↔	Resektion d Aort ascendens und d Aortenbogens m Anast
00.67.10↔	Perkutanes Einsetzen von Gefäßsstent(s) in die V. cava	38.34.20↔	Resektion der Aorta descendens mit Anastomose
00.67.20↔	Perkutanes Einsetzen von Gefäßsstent(s) in die V. porta	38.34.30↔	Resektion der Aorta abdominalis mit Anastomose
00.67.99↔	Perkutanes Einsetzen von zentralen Gefäßsstent(s), sonst	38.34.99↔	Resektion der Aorta mit Anastomose, sonstige
34.03↔	Rethorakotomie	38.37.00↔	Resektion von abdominalen Venen mit Anastomose, n.n.bez.
38.14.00↔	Endarterektomie der Aorta, n.n.bez.	38.37.10↔	Resektion von tiefen abdomin Venen mit Anastomose, n.n.bez.
38.14.10↔	Endarterektomie von Aorta ascendens und Aortenbogen	38.37.11↔	Resektion der V. cava inferior mit Anastomose
38.14.20↔	Endarterektomie der Aorta descendens	38.37.12↔	Resektion der V.iliaca mit Anastomose
38.14.30↔	Endarterektomie der Aorta abdominalis	38.37.19↔	Resektion von tiefen abdomin Venen mit Anastomose, sonst
38.14.99↔	Endarterektomie der Aorta, sonstige	38.37.99↔	Resektion von abdominalen Venen mit Anastomose, sonst
38.16.00↔	Endarterektomie von abdominalen Arterien, n.n.bez.	38.44.00↔	Resektion der Aorta abdominalis mit Ersatz, n.n.bez.
38.16.10↔	Endarterektomie von viszeralen Arterien, n.n.bez.	38.44.10↔	Resektion der Aorta abdominalis, suprarenal mit Ersatz
38.16.11↔	Endarterektomie des Truncus coeliacus	38.44.11↔	Resektion der Aorta abdominalis, infrarenal mit Ersatz
38.16.12↔	Endarterektomie der A. gastrica	38.44.12↔	Resektion der Aorta abdominalis, juxtarenal mit Ersatz
38.16.13↔	Endarterektomie der A. hepatica	38.44.99↔	Resektion der Aorta abdominalis mit Ersatz, sonstige
38.16.14↔	Endarterektomie der A. lienalis	38.46↔	Resektion von abdominalen Arterien mit Ersatz
38.16.15↔	Endarterektomie der A. renalis	38.47.00↔	Resektion von abdominalen Venen mit Ersatz, n.n.bez.
38.16.16↔	Endarterektomie der A. mesenterialis	38.47.10↔	Resektion von tiefen abdominalen Venen mit Ersatz, n.n.bez.

38.47.11↔	Resektion der V. cava inferior mit Ersatz	39.59.11↔	Transposition der extrakraniellen A. vertebralis
38.47.12↔	Resektion der V. iliaca mit Ersatz	39.59.12↔	Transposition von sonstigen extrk Aa an Kopf und Hals
38.47.19↔	Resektion von tiefen abdominalen Venen mit Ersatz, sonst	39.59.13↔	Transposition von Arterien der oberen Extremität
38.47.99↔	Resektion von abdominalen Venen mit Ersatz, sonstige	39.59.14↔	Transposition von thorakalen Arterien
38.64.00↔	Sonstige Exzision der Aorta, n.n.bez.	39.59.15↔	Transposition der A. gastrica, A. hepatica und A. lienalis
38.64.10↔	Sonstige Exzision der thorakalen Aorta	39.59.16↔	Transposition der A. renalis
38.64.20↔	Sonstige Exzision der Aorta abdominalis	39.59.17↔	Transposition der A. mesenterica
38.64.99↔	Sonstige Exzision der Aorta, sonstige	39.59.18↔	Transposition sonstiger viszeraler Arterien
38.66.00↔	Sonstige Exzision von abdominalen Arterien, n.n.bez.	39.59.19↔	Transposition der A. iliaca
38.66.10↔	Sonstige Exzision von viszeralen Arterien, n.n.bez.	39.59.20↔	Transposition von sonstigen abdominalen Arterien
38.66.11↔	Sonstige Exzision des Truncus coeliacus	39.59.21↔	Transposition von Arterien der unteren Extremität
38.66.12↔	Sonstige Exzision der A. gastrica	39.59.29↔	Transposition von Arterien, sonstige
38.66.13↔	Sonstige Exzision der A. hepatica	39.59.30↔	Sonstige Plast Reko von Gef an Kopf und Ha, n.n.bez.
38.66.14↔	Sonstige Exzision der A. lienalis	39.59.31↔	Sonstige plastische Rekonstruktion e intrakr Gefässes
38.66.15↔	Sonstige Exzision der A. renalis	39.59.32↔	Sonstige Plast Rekonstruktion d extrk A. vertebralis
38.66.16↔	Sonstige Exzision der A. mesenterialis	39.59.33↔	So Plast Reko von extrk Aa an Kopf und Ha, so
38.66.17↔	Sonstige Exzision der A. lumbalis	39.59.34↔	Sonstige plastische Rekonstruktion der V. jugularis
38.66.18↔	Sonstige Exzision der A. iliaca	39.59.39↔	Sonstige Plast Reko von Gef an Kopf und Ha, sonstige
38.66.19↔	Sonstige Exzision viszeraler Arterien, sonstige	39.59.40↔	Sonstige Plast Reko von Gef d ob Extrem, n.n.bez.
38.66.99↔	Sonstige Exzision abdominaler Arterien, sonstige	39.59.41↔	Sonstige plastische Rekonstruktion von Aa d ob Extrem
38.67.00↔	Sonstige Exzision von abdominalen Venen, n.n.bez.	39.59.42↔	S Plast Rk d V. sbcl, V. axll u V. brchiocphlc
38.67.10↔	Sonst Exzision von tiefen abdominalen Venen, n.n.bez.	39.59.48↔	So Plast Reko von sonstigen tiefen Venen d ob Extrem
38.67.11↔	Sonstige Exzision der V. cava inferior	39.59.49↔	Sonstige Plast Reko von Gef d ob Extrem, sonstige
38.67.12↔	Sonstige Exzision der V. iliaca	39.59.50↔	Sonstige Plast Reko von thorakalen Gef, n.n.bez.
38.67.19↔	Sonst Exzision von tiefen abdominalen Venen, sonst	39.59.51↔	Sonstige plastische Rekonstruktion der thorakalen Aorta
38.67.99↔	Sonstige Exzision von abdominalen Venen, sonstige	39.59.52↔	Sonstige plastische Rekonstruktion der A. pulmonalis
38.86.00↔	Sonstiger chir Verschluss von abd Aa, n.n.bez.	39.59.53↔	Sonstige Plast Reko von thorakalen Aa, sonstige
38.86.10↔	Sonstiger chir Verschluss von viszeralen Aa, n.n.bez.	39.59.54↔	Sonstige plastische Rekonstruktion der V. pulmonalis
38.86.11↔	Sonstr chirurgischer Verschluss des Truncus coeliacus	39.59.55↔	Sonstige plastische Rekonstruktion der V. cava superior
38.86.12↔	Sonstiger chirurgischer Verschluss der A. gastrica	39.59.59↔	Sonstige Plast Reko von thorakalen Gef, sonstige
38.86.13↔	Sonstiger chirurgischer Verschluss der A. hepatica	39.59.60↔	Sonstige Plast Rekonstruktion von abd Aa, n.n.bez.
38.86.14↔	Sonstiger chirurgischer Verschluss der A. lienalis	39.59.61↔	Sonst plastische Rekonstruktion der abdominalen Aorta
38.86.15↔	Sonstiger chirurgischer Verschluss der A. renalis	39.59.62↔	Sonst plastische Rekonstruktion des Truncus coeliacus
38.86.16↔	Sonstiger chirurgischer Verschluss der A. mesenterialis	39.59.63↔	Sonstige plastische Rekonstruktion der A. gastrica
38.86.17↔	Sonstiger chirurgischer Verschluss der A. iliaca	39.59.64↔	Sonstige plastische Rekonstruktion A. hepatica
38.86.19↔	Sonstiger chir Verschluss von viszeralen Aa, sonstige	39.59.65↔	Sonstige plastische Rekonstruktion der A. lienalis
38.86.99↔	Sonstiger chir Verschluss von abd Aa, sonstige	39.59.66↔	Sonstige plastische Rekonstruktion der A. renalis
38.87.00↔	Sonstiger chir Verschluss von abd Venen, n.n.bez.	39.59.67↔	Sonstige plastische Rekonstruktion der A. mesenterica
38.87.10↔	So chir Verschluss von tiefen abd Venen, n.n.bez.	39.59.68↔	Sonstige plastische Rekonstruktion der A. iliaca
38.87.11↔	Sonstiger chirurgischer Verschluss der V. cava inferior	39.59.69↔	Sonstige Plast Rekonstruktion von abd Aa, sonstige
38.87.12↔	So chir Verschl d V. iliaca communis u V. iliaca int	39.59.70↔	Sonstige Plast Rekonstruktion von abd Venen, n.n.bez.
38.87.19↔	So chir Verschluss von tiefen abd Venen, sonstige	39.59.71↔	Sonstige plastische Rekonstruktion der V. cava inferior
38.87.99↔	Sonstiger chir Verschluss von abd Venen, sonstige	39.59.72↔	Sonstige plastische Rekonstruktion der V. iliaca
39.26.00↔	Sonstr intra-abdominaler Gefäss-Shunt oder -Bypass, n.n.bez.	39.59.79↔	Sonstige Plast Rekonstruktion von abd Venen, sonstige
39.26.10↔	Sonstiger intraabd GefShunt o Byp, Viszeralarterien	39.59.80↔	Sonstige Plast Reko von Gef d unteren Extrem, n.n.bez.
39.26.11↔	Sonstr intra-abdominaler Gefäss-Shunt oder -Bypass, Aorta	39.59.81↔	Sonstige Plast Rekonstruktion von Aa d unteren Extrem
39.26.12↔	Sonstiger intraabd GefässShunt oder Byp, A. renalis	39.59.82↔	Sonstige plastische Rekonstruktion der V. femoralis
39.26.19↔	So intraabd GefShunt o Byp, So Viszeralarterien	39.59.83↔	Sonstige plastische Rekonstruktion der V. poplitea
39.26.99↔	Sonstr intra-abdominaler Gefäss-Shunt oder -Bypass, sonst	39.59.88↔	So Plast Reko von sonst tiefen Venen d unteren Extrem
39.42↔	Revision eines arteriovenösen Shunts zur Hämodialyse	39.59.89↔	Sonstige Plast Reko von Gef d unteren Extrem, sonstige
39.49.00↔	Sonstige Revision nach vaskulärem Eingriff, n.n.bez.	39.59.90↔	Sonstige Plast Reko e Gefässes, Venenklappenplastik
39.49.10↔	Revision einer Gefäßanastomose	39.59.99↔	Sonst plastische Rekonstruktion eines Gefässes, sonst
39.49.20↔	Revision eines vaskulären Implantates	39.71.00↔	Endovask Implantation e Grafts in Aort abd, n.n.bez.
39.49.21↔	Wechsel eines vaskulären Implantates	39.71.10↔	Endvsk Implnt e Grfts i Art abd,aortoio,oh Fnstr o Seitn
39.49.22↔	Entfernung eines vaskulären Implantates	39.71.11↔	Endvsk Implnt e Grfts i Art abd,aortoio,m Fnstr o Seitn
39.49.30↔	Ersatz eines kardialen Conduit	39.71.12↔	Endvsk Imp Grfts i Art abd,Bfprpt,aortb,oh Fnstr o Seitn
39.49.99↔	Sonstige Revision nach vaskulärem Eingriff, sonstige	39.71.13↔	Endvsk Imp Grfts i Art abd,Bfprpt,aortb,m Fnstr o Seitn
39.50.00↔	Angiopl o Athrkt an snst(n) Nhrzkrgef(n), n.n.bz.	39.71.99↔	Endovask Implantation e Grafts in Aort abd, sonstige
39.50.10↔	Angiopl o Athrkt an snst(n) Nhrzkrgef(n) m Blln, n.n.bz.	39.72.00↔	Endovask Plast Reko o Okkl v Gef a Kopf u Ha, n.n.bez.
39.50.11↔	Angiopl o Athrkt an snst(n) Nhrzkrgef(n) m Enf Blln	39.72.10↔	Selektive Embolisation von intrakraniellen Gefäßen, n.n.bez.
39.50.12↔	Angiopl o Athrkt an snst(n) Nhrzkrgef(n) m ctng Blln	39.72.11↔	Selektive Emb von intrakr Gef m Partikeln oder Metsp
39.50.13↔	Angiopl o Athrkt an snst(n) Nhrzkrgef(n) m KryplstieBlln	39.72.12↔	Sl Emb v intrkr Gf m emb Flüssgk, ablösb Bllns o Schrmn
39.50.14↔	Angiopl o Athrkt an snst(n)Nhrzkrgef(n)m Drg eltnng Blln	39.72.13↔	Sel Emb von intrakr Gef d Stents als FlowDiverter
39.50.19↔	Angiopl o Athrkt an snst(n) Nhrzkrgef(n) m S Blln	39.72.14↔	Selektive Emb von intrakr Gef mit adhäsivem Embolisat
39.50.20↔	Angiopl Blade Laserangpl an snst(n) NiHerzkrgef(en)	39.72.19↔	Selektive Embolisation von intrakraniellen Gefäßen, sonst
39.50.21↔	Angiopl Thrombektomie an sonstigem(n) NiHerzkrgef(en)	39.72.20↔	Sel Emb von extrk Gef d Kopfes und d Halses, n.n.bez.
39.50.99↔	Angiopl o Athrkt an snst(n) NiHerzkrgef(en), so	39.72.21↔	Sel Emb v extrk Gef d Kopfes u d Halses m Part o Metsp
39.55↔	Reimplantation eines aberrierenden Nierengefässes	39.72.22↔	Sl Emb v extrk Gf d Kpfs u d Hlss m emb Flüs, abl Bllns o Sch
39.59.00↔	Sonst plastische Rekonstruktion eines Gefässes, n.n.bez.	39.72.24↔	Sl Emb v extrk Gf d Kpfs u d Hlss m adhäsivm Emblst
39.59.10↔	Transposition von Arterien, n.n.bez.	39.72.29↔	Sel Emb von extrk Gef d Kopfes und d Halses, sonstige

39.72.30↔	Perkutantransluminale Emb e Gefmi d Mikrok, n.n.bez.	39.79.61↔	Selektive Emb mit Partikeln von Gef d oberen Extrem
39.72.31↔	Perktranslum Emb e Gefmi d Mikrok Verw v ein Mikrkath	39.79.62↔	Selektive Embolisation mit Partikeln der Aorta
39.72.32↔	Perktranslum Emb e Gefmi d Mikrok Verw v 2 Mikrkath	39.79.63↔	Selektive Emb mit Partikeln d Duct arteriosus apertus
39.72.33↔	Perktranslum Emb e Gefmi d Mikrok Verw v 3 Mikrkath	39.79.64↔	Selektive Embolisation mit Partikeln von thorakalen Gefäßen
39.72.34↔	Perktranslum Emb e Gefmi d Mikrok Verw v 4 Mikrkath	39.79.65↔	Selektive Embolisation mit Partikeln von viszeralen Gefäßen
39.72.35↔	Perktranslum Emb e Gefmi d Mikrok Verw v funf Mikrkath	39.79.66↔	Selektive Embolisation mit Partikeln von abdominalen Gefäßen
39.72.39↔	Perktranslum Emb e Gefmi d Mikrok Verw v merh Mikrkath	39.79.67↔	Selektive Emb mit Partikeln von Gef d unteren Extrem
39.72.99↔	Endovask Plast Reko o Okkl von Gef a Kopf und Ha, so	39.79.68↔	Selektive Embolisation mit Partikeln von spinalen Gefäßen
39.73.00↔	Endovask Implant e Graft an d thor Aort, n.n.bez.	39.79.69↔	Selektive Emb m Partikeln von sonstigen Gef, sonstige
39.73.10↔	Endvsk Implnt e Grfts i d Art thrcc, oh Fnstr o Seitn	39.79.70↔	Kthtrtrch Vrschl v A mtt Lsr, snst Gf, n.n.bz.
39.73.11↔	Endvsk Implnt e Grfts i d Art thrcc, m Fnstr o Seitn	39.79.71↔	Kathetertech Verschluss mitt Laser, an Aa d ob Extrem
39.73.20↔	Endovask Implant e Grafts i d Aort thoracoabdominalis	39.79.72↔	Kathetertech Verschluss mitt Laser, an der Aorta
39.73.99↔	Endovask Implant e Graft an d thorakalen Aort, so	39.79.74↔	Kathetertech Verschluss mitt Laser, an thorakalen Gef
39.75.01↔	Perktr Gefint,Frmdkntf m Brgkthtr,Körbchnkthtr,etc.	39.79.75↔	Kathetertech Verschl mitt Laser, an Gef d unt Extrem
39.75.10↔	Perktr Gefint,s Gf,Kthtrsystem z Rknlstion v Tlvrerschüssn	39.79.76↔	Kathetertech Verschluss mitt Laser, an viszeralen Gef
39.75.11↔	Prktrnslm Gfntvrntion, S Gf, Rttionsthmrkt	39.79.77↔	Kathetertech Verschluss mittels Laser, an abd Gef
39.75.12↔	Perktransluminale Gefintervention, so Gef, Laserangpl	39.79.79↔	Kathetertech Verschluss v Aa mitt Laser, sonst Gef, so
39.75.13↔	Perktr Gefint,S Gf,AntEmbleSyst(prph o vsclr Gf)	39.79.80↔	Kthtrtrch Vrschl v A mtt Rdiofq snst Gf, n.n.bz.
39.75.14↔	Perktransluminale Gefintervention, so Gef, Atherekt	39.79.81↔	Kathetertech Verschluss mitt Radiofq an Aa d ob Extrem
39.75.15↔	Perktranslum Gefintervention, so Gef, sel Thrombol	39.79.82↔	Kathetertech Verschluss mitt Radiofrequenz an d Aort
39.75.16↔	Prk trnslmnl Gefintrv so Gef, sele Thrmblly, ultrschstz	39.79.84↔	Kathetertech Verschluss mitt Radiofq an thorakalen Gef
39.76.50↔	Perkut sel Thrombol an extrk Gef d Kopfes und Halses	39.79.85↔	Kathetertech Verschl mitt Radiofq an Gef d unt Extrem
39.76.70↔	Prkt endvsk Frmdkörperntfng aus extrk Gef d Kpfs u Hlss	39.79.86↔	Kathetertech Verschluss mitt Radiofq an viszeralen Gef
39.77.50↔	Perkutane selektive Thrombolyse von intrkr(n) Gef(en)	39.79.87↔	Kathetertech Verschluss mitt Radiofrequenz an abd Gef
39.77.70↔	Prkt endvsk Frmdkörperntfng aus intrkr(n) Gf(n)	39.79.89↔	Kathetertech Verschluss mitt Radiofq an sonst Gef, so
39.79.11↔	Endovaskuläre Implantation eines Grafts an Viszeralgefäßen	39.90.00↔	Enstz v prph Gfstnt(s) oh MdFreistzng, n.n.bz.
39.79.12↔	Endovaskuläre Implantation e Grafts an Gefäßen des Beckens	39.90.10↔	Einsetz von Gefässt i nichtKard Gef, bare Stents
39.79.13↔	Endovaskuläre Implantation e Grafts an abdominalen Gefäßen	39.90.11↔	Enstz v Gfässt i NKrd Gf, biorsrbierbr Stnt
39.79.19↔	Endovask Implant e Grafts an sonstigen Gef, sonstige	39.90.12↔	Enstz v Gfässt i NKrd Gf, Grsslmg Stnt n.n.bz.
39.79.20↔	CoilEmb oder Verschluss von sonstigen Gef, n.n.bez.	39.90.13↔	Enstz v Gfässt i NKrd Gf, Grsslmg Stnt ungcvrđ
39.79.21↔	CoilEmb oder Verschluss von Gefäßen d oberen Extrem	39.90.14↔	Enstz v Gfässt i NKrd Gf, Grsslmg Stnt gcvrđ
39.79.22↔	Coil-Embolisation oder -Verschluss der Aorta	39.90.15↔	Eins v Gfässt i NKrd Gf,cvrđ Stnt(Stntgr) i Nianeurysmtschn Gf
39.79.23↔	Coil-Embolisation o -Verschluss des Ductus arteriosus apertus	39.90.16↔	Eins v Gfässt i nchtkrđial Gf,gcvrđ StntGrfts m bioaktvr Obrfl
39.79.24↔	Coil-Embolisation oder -Verschluss von thorakalen Gefäßen	39.90.19↔	Einsetz von Gefässt i nichtKard Gef, sonstige Stents
39.79.25↔	Coil-Embolisation oder -Verschluss von viszeralen Gefäßen	39.90.30↔	Enstz v übrlng Stnt (>10 cm) i NKrd Gf, n.n.bz.
39.79.26↔	Coil-Embolisation oder -Verschluss von abdominalen Gefäßen	39.90.31↔	Einsetz v überlange bare Stent (>10 cm) i niKard Gef
39.79.27↔	CoilEmb oder Verschluss von Gefäßen d unteren Extrem	39.90.32↔	Enstz v übrlng cvrđ Stnt (>10 cm) i niKrd Gf
39.79.28↔	Coil-Embolisation oder -Verschluss von spinalen Gefäßen	39.90.39↔	Einsetz von überlange Stent (>10 cm) i niKard Gef, So
39.79.29↔	CoilEmb oder Verschluss von sonstigen Gef, sonstige	41.42.00↔	Exz oder Destr von Läsion oder Gewebe d Milz, n.n.bez.
39.79.30↔	Sel Emb m emb Flüssigk von sonstigen Gef, n.n.bez.	41.42.10↔	Exzision von Läsion oder Gewebe der Milz
39.79.31↔	Selektive Emb mit emb Flüssigk von Gef d oberen Extrem	41.42.20↔	Destruktion von Läsion oder Gewebe der Milz
39.79.32↔	Selektive Emb mit embolisierenden Flüssigkeiten d Aort	41.42.99↔	Exz oder Destr von Läsion oder Gewebe d Milz, sonstige
39.79.33↔	Selektive Emb mit emb Flüssigk d Duct arteriosus apertus	41.43↔	Partielle Splenektomie
39.79.34↔	Selektive Emb mit emb Flüssigk von thorakalen Gefäßen	41.5↔	Totale Splenektomie
39.79.35↔	Selektive Emb mit emb Flüssigk von viszeralen Gefäßen	41.94↔	Milztransplantation
39.79.36↔	Selektive Emb mit emb Flüssigkeiten von abd Gefäßen	41.95.00↔	Plastische Rekonstruktion an der Milz, n.n.bez.
39.79.37↔	Selektive Emb m emb Flüssigk von Gef d unteren Extrem	41.95.10↔	Plastische Rekonstruktion an der Milz, Naht
39.79.38↔	Selektive Emb mit emb Flüssigk von spinalen Gefäßen	41.95.99↔	Plastische Rekonstruktion an der Milz, sonstige
39.79.39↔	Sel Emb m emb Flüssigk von sonstigen Gef, sonstige	44.44↔	Katheterembolisation zur Blutstillung in Magen oder Duodenum
39.79.40↔	Sel Emb m ablösb Ballons von sonstigen Gef, n.n.bez.	51.02↔	Cholezystostomie durch Trokar
39.79.41↔	Selektive Emb m ablösb Ballons von Gef d oberen Extrem	51.03↔	Sonstige Cholezystostomie
39.79.42↔	Selektive Embolisation mit ablösbaren Ballons der Aorta	51.31↔	Anastomose zwischen Gallenblase und hepatischen Gängen
39.79.43↔	Selektive Emb m ablösb Ballons d Duct arteriosus apertus	51.42↔	Explor d Duct choledoch zur Beheb e and Obstruktion
39.79.44↔	Selektive Emb mit ablösb Ballons von thorakalen Gef	51.43↔	Einsetzen eines choledhepat Katheters zur Dekompr
39.79.45↔	Selektive Emb mit ablösb Ballons von viszeralen Gef	51.49↔	Inzision anderer Gallengänge zur Behebung einer Obstruktion
39.79.46↔	Selektive Emb mit ablösb Ballons von abd Gefäßen	51.61↔	Exzision eines Zystikusrestes
39.79.47↔	Selektive Emb mit ablösb Ballons von spinalen Gefäßen	51.62↔	Exz d Amp Vateri (mit Reimplantation d Duct choledoch)
39.79.48↔	Sel Emb m ablösb Ballons von Gef d unteren Extrem	51.63↔	Sonstige Exzision am Ductus choledochus
39.79.49↔	Sel Emb m ablösb Ballons von sonstigen Gef, sonstige	51.69↔	Exzision eines anderen Gallengangs
39.79.50↔	Selektive Emb mit Schirmen von sonstigen Gef, n.n.bez.	51.71↔	Einfache Naht am Ductus choledochus
39.79.51↔	Selektive Emb mit Schirmen von Gefäßen d oberen Extrem	51.72↔	Choledochoplastik
39.79.52↔	Selektive Embolisation mit Schirmen der Aorta	51.79↔	Plastische Rekonstruktion anderer Gallenwege
39.79.53↔	Selektive Emb mit Schirmen d Duct arteriosus apertus	51.81↔	Dilatation des Sphincter Oddii
39.79.54↔	Selektive Embolisation mit Schirmen von thorakalen Gefäßen	51.83↔	Plastische Rekonstruktion des Sphincter pancreaticus
39.79.55↔	Selektive Embolisation mit Schirmen von viszeralen Gefäßen	51.89↔	Sonstige Operationen am Sphincter Oddii
39.79.56↔	Selektive Embolisation mit Schirmen von abdominalen Gefäßen	51.93↔	Verschluss einer anderen Gallenfistel
39.79.57↔	Selektive Emb mit Schirmen von Gef d unteren Extrem	51.94↔	Revision einer Gallenwegsanastomose
39.79.58↔	Selektive Embolisation mit Schirmen von spinalen Gefäßen	51.95.20↔	Entfernen e Endoprothese aus d Gallengang, offen chir
39.79.59↔	Selektive Emb mit Schirmen von sonstigen Gef, sonstige	51.95.21↔	Entfernen e Endoprothese aus dem Gallengang, laparoskop
39.79.60↔	Selektive Emb m Partikeln von sonstigen Gef, n.n.bez.	51.99.00↔	Sonstige Operation an den Gallenwegen, n.n.bez.

51.99.10↔	Extraktion von Steinen aus anderen Gallengängen	52.51.20↔	Proximale Pankreatektomie, duodenumhaltend
51.99.11↔	Destruktion an den Gallengängen	52.51.99↔	Proximale Pankreatektomie, sonstige
51.99.12↔	Einlage einer Drainage in den Gallengang	52.52↔	Kaudale Pankreatektomie
51.99.13↔	Blutstillung an den Gallengängen	52.59↔	Sonstige partielle Pankreatektomie
51.99.14↔	Revision an den Gallengängen	52.6x.00↔	Totale Pankreatektomie, n.n.bez.
51.99.20↔	So Op an d Gllwg, Enl o Wh e N slbpx Stn Prt, off chr	52.6x.99↔	Totale Pankreatektomie, sonstige
51.99.21↔	So Op an d Gllwg, Enl o Wh v mr n slbpx Stn Prt, off chr	52.92↔	Sondierung des Ductus pancreaticus
51.99.30↔	So Op an d Gllwg, Enl o Wh e N slbpx Stn Prt, lapsk	52.95.00↔	Sonstige Operation am Pankreas, n.n.bez.
51.99.31↔	So Op an d Gllwg, Enl o Wh v mr N slbpx Stn Prt, lapsk	52.95.10↔	Extrakt von Stein(en) aus d Duct pancr, offen chir
51.99.40↔	So Op an d Gllwg, Enl o Wh e slbpx Stn Prt, off chr	52.95.11↔	Extrakt von Stein(en) aus d Duct pancr, laparask
51.99.41↔	So Op an d Gllwg, Enl o Wh v 2 slbpx Stn Prt, off chr	52.95.20↔	Dilatation des Ductus pancreaticus, laparoskopisch
51.99.42↔	So Op an d Gllwg, Enl o Wh v 3 slbpx Stn Prt, off chr	52.95.30↔	Einlage einer Drainage in den Pankreasgang, offen chir
51.99.43↔	So Op an d Gllwg, Enl o Wh v 4 slbpx Stn Prt, off chr	52.95.31↔	Einlage einer Drain in D Pankreasgang, laparoskopisch
51.99.44↔	So Op an d Gllwg, Enl o Wh v 5 slbpx Stn Prt, off chr	52.95.40↔	Enl o Wchs e N slbpx Stnt (Prth) i D Pnkrng, ofn chr
51.99.45↔	So Op an d Gllwg, Enl o Wh v 6 o mr slbpx Stn Prt, off chr	52.95.41↔	Enl o Wchs e N slbpx Stnt (Prth) i D Pnkrng, lprsk
51.99.50↔	So Op an d Gllwg, Enl o Wchs e slbpx Stnt (Prth), lapsk	52.95.50↔	Enl o Wchs e slbpx Stnt (Prth) i D Pnkrng, ofn chr
51.99.51↔	So Op an d Gllwg, Enl o Wh v 2 slbpx Stn Prt, lapsk	52.95.51↔	Enl o Wchs e slbpx Stnt (Prth) i D Pnkrng, lprsk
51.99.52↔	So Op an d Gllwg, Enl o Wh v 3 slbpx Stn Prt, lapsk	52.95.60↔	Plastische Rekonstruktion d Duct pancr, laparask
51.99.53↔	So Op an d Gllwg, Enl o Wh v 4 slbpx Stn Prt, lapsk	52.95.70↔	Plastische Rekonstruktion des Pankreas
51.99.54↔	So Op an d Gllwg, Enl o Wh v 5 slbpx Stn Prt, lapsk	52.95.90↔	Sonstige endoskopische Operation am Pankreas
51.99.55↔	So Op an d Gllwg, Enl o Wh v 6 o mr slbpx Stn Prt, lapsk	52.95.99↔	Sonstige Operation am Pankreas, sonstige
51.99.91↔	Sonstige Rekonstruktion der Gallenwegen	52.99.00↔	Sonstige offene Operation am Pankreas, n.n.bez.
51.99.99↔	Sonstige Operation an den Gallenwegen, sonstige	52.99.10↔	Sonstige off Op a Pankreas, Dilat d Duct pancr
52.51.00↔	Proximale Pankreatektomie, n.n.bez.	52.99.20↔	Sonstige off Op a Pankr, Plast Reko d Duct pancr
52.51.10↔	Proximale Pankreatektomie, pyloruserhaltend	52.99.99↔	Sonstige offene Operation am Pankreas, sonstige

## Prozedur G12-4

33.33↔	Pneumoperitoneum für Lungenkollaps	40.59.21↔	Radikale Exz mediastinaler Lk i Rahmen e and Ingr
38.06.00↔	Inzision von abdominalen Arterien, n.n.bez.	40.59.22↔	Radikale Exz peribronchialer Lk i Rahmen e and Ingr
38.06.10↔	Inzision von viszerale Arterien, n.n.bez.	40.59.29↔	Radikale Exz and Lk i Rahmen e and Ingr, sonstige
38.06.11↔	Inzision des Truncus coeliacus	40.59.99↔	Radikale Exzision anderer Lymphknoten, sonstige
38.06.12↔	Inzision der A. gastrica	40.9x.00↔	Sonst Operationen an lymphatischen Strukturen, n.n.bez.
38.06.13↔	Inzision der A. hepatica	40.9x.10↔	Anastomose zur Beseitigung eines Lymphödems
38.06.14↔	Inzision der A. lienalis	40.9x.20↔	Inzision einer Lymphozele
38.06.15↔	Inzision der A. renalis	40.9x.30↔	Drainage eines Lymphödems
38.06.16↔	Inzision der A. mesenterialis	40.9x.40↔	Therapeutische perkutane Punktion einer Lymphozele
38.06.17↔	Inzision der A. lumbalis	40.9x.99↔	Sonst Operationen an lymphatischen Strukturen, sonst
38.06.18↔	Inzision der A. iliaca	50.14↔	Laparoskopische Leberbiopsie
38.06.19↔	Inzision von viszerale Arterien, sonstige	54.11↔	Probeparotomie
38.06.99↔	Inzision von abdominalen Arterien, sonstige	54.12.00↔	Relaparotomie, n.n.bez.
38.07.00↔	Inzision von abdominalen Venen, n.n.bez.	54.12.10↔	Relaparotomie, Second-look-Laparotomie
38.07.10↔	Inzision von tiefen abdominalen Venen, n.n.bez.	54.12.99↔	Relaparotomie sonstige
38.07.11↔	Inzision der V. cava inferior	54.19.00↔	Sonstige Laparotomie, n.n.bez.
38.07.12↔	Inzision der V. iliaca	54.19.10↔	Sonstige Laparotomie, Laparotomie mit Drainage
38.07.19↔	Inzision von tiefen abdominalen Venen, sonstige	54.19.99↔	Sonstige Laparotomie, sonstige
38.07.99↔	Inzision von abdominalen Venen, sonstige	54.4x.00↔	Exzision oder Destruktion von Peritonealgewebe, n.n.bez.
40.50↔	Radikale Exzision von Lymphknoten, n.n.bez.	54.4x.10↔	Exzision von Appendices epiploicae
40.51.00↔	Radikale Exzision von axillären Lymphknoten, n.n.bez.	54.4x.11↔	Exzision von Mesenterium
40.51.10↔	Radikale Exz von axillären Lk als selbständiger Ingr	54.4x.12↔	Exzision von Omentum
40.51.11↔	Radikale Exz von axillären Lk i Rahmen e and Ingr	54.4x.99↔	Exzision oder Destruktion von Peritonealgewebe, sonst
40.51.99↔	Radikale Exzision von axillären Lymphknoten, sonstige	54.62↔	Verzögerter Verschluss einer granulierenden Abdominalwunde
40.52.00↔	Radikale Exzision von periaortalen Lymphknoten, n.n.bez.	54.74↔	Sonstige Rekonstruktion am Omentum
40.52.10↔	Rd Exz v rtrprtn(praort,prk)u plvnn Lk als slbst Ingr	54.92↔	Entfernen eines Fremdkörpers aus der Peritonealhöhle
40.52.11↔	Rd Exz v rtrprtn(praort,prk)u plvnn Lk i Rhmn e and Ingr	54.94↔	Formung eines peritoneovaskulären Shunts
40.52.99↔	Radikale Exzision von periaortalen Lymphknoten, sonst	54.99.00↔	Sonstige Operationen in der Abdominal-Region, n.n.bez.
40.53.00↔	Radikale Exzision von iliakalen Lymphknoten, n.n.bez.	54.99.30↔	S Op i d AbdRg, Rs v Gw i d Bauchrg o schr Orgnzdng
40.53.10↔	Radikale Exz von iliakalen Lk als selbständiger Ingr	54.99.40↔	So Op i d AbdReg, Rev e kutperit Fistel ( Kathverwsys)
40.53.11↔	Radikale Exz von iliakalen Lk i Rahmen e and Ingr	54.99.41↔	S Op i d AbdRg, Entf o Vrschl e ktprct Fstl (Kthvwsys)
40.53.99↔	Radikale Exzision von iliakalen Lymphknoten, sonstige	54.99.50↔	So Op i d AbdReg, Anl e temp Bauchwandverschlusses
40.54.00↔	Radikale Exzision der Leistenengegend, n.n.bez.	54.99.60↔	Sonst Operationen in der Abdominal-Region, Lumbotomie
40.54.10↔	Radikale Exzision der Leistenengegend als selbst Eingriff	54.99.61↔	Sonst Operationen in der Abdominal-Region, Relumbotomie
40.54.11↔	Radikale Exz d Leistenengegend im Rahmen e and Ingr	54.99.80↔	Eins v Kath u autm.prgmb u wafldb Pmp z kont Asztdrg
40.54.99↔	Radikale Exzision der Leistenengegend, sonstige	54.99.99↔	Sonstige Operationen in der Abdominal-Region, sonstige
40.59.00↔	Radikale Exzision anderer Lymphknoten, n.n.bez.	59.00↔	Retroperitoneale Dissektion, n.n.bez.
40.59.10↔	Radikale Exz and Lk als selbständiger Ingr, n.n.bez.	59.19↔	Sonstige Inzision am perivesikalen Gewebe
40.59.11↔	Radikale Exz mediastinaler Lk als selbständiger Ingr	59.91↔	Exzision am perirenal oder perivesikalen Gewebe
40.59.12↔	Rad Exz peribronchialer Lk als selbständiger Ingr	59.92↔	Sonst Operationen am perirenal oder perivesikalen Gewebe
40.59.19↔	Radikale Exz and Lk als selbständiger Ingr, sonstige	69.19↔	Sonstige Exz o Destr an Uterus und uterinem Halteapp
40.59.20↔	Radikale Exz and Lk i Rahmen e and Ingr, n.n.bez.	70.32.00↔	Exzision o Destr einer Läsion im Douglasraum, nnbez



70.32.10↔	Exzision einer Läsion im Douglasraum	92.27.40↔	Impl o Eins rdakti Elem(Brachyth m Radionuklid), intraop
70.32.11↔	Destruktion einer Läsion im Douglasraum	92.27.70↔	Radioaktive Moulagen, n.n.bez.
70.32.99↔	Exzision o Destr einer Läsion im Douglasraum, sonst.	92.27.71↔	Rdioakt Moulgn: Knstr u Appl v obrfl rdioaktvn Moulgn
70.92.00↔	Sonstige Operationen am Douglasraum, n.n.bez.	92.27.72↔	Rdioakt Moulgn: Knstr u Appl v N auf d Körperb vrw Appl
70.92.10↔	Enteroelytoseleplastik	92.27.73↔	Radioakt Moulagen: Knstr u Appl v Augenapplikatoren
70.92.99↔	Sonstige Operationen am Douglasraum, sonstige	92.27.79↔	Radioaktive Moulagen, sonstige
70.93↔	Sonstige Op a Douglraum m Transplantat o Prothese	92.28.00↔	Injektion oder Instillation von Radioisotopen, n.n.bez.
86.06.00↔	Einsetz e vollständig implantbar Infmpump, n.n.bez.	92.28.01↔	Instillation von offenen Radionukliden in Gelenke
86.06.10↔	Eins e vilst Implbr Infmp z intrv Infs m prgrmb vriab Tgspr	92.28.02↔	Rdiojth bs 1,2 GBq I131: Oh Gb v rkmb Thyreotr (rhTSH)
86.06.11↔	Eins e vilst Implbr Infmp z intrv Infs m knst Flßr (gdb)	92.28.03↔	Rdiojth bs 1,2 GBq I131: M Gb v rkmb Thyreotr (rhTSH)
86.06.20↔	Eins vilst Implbr Infmp z intrth/epd Infs m prgrmb var Tgspr	92.28.04↔	Rdiojth üb 1,2 bs u 5 GBq I131: Oh Gb rkmb Thyreotr (rhTSH)
86.06.21↔	Eins vilst Implbr Infmp z intrth u epd Infs knst Flßr (gdb)	92.28.05↔	Rdiojth üb 1,2 bs u 5 GBq I131: M Gb rkmb Thyreotr (rhTSH)
86.06.99↔	Einsetz e vollständig implantbar Infmpump, sonstige	92.28.06↔	Rdiojth m 5 u mhr GBq I131: Oh Gb rkmb Thyreotr (rhTSH)
86.08.00↔	Ersetz e vollständig implantbar Infmpump, n.n.bez.	92.28.07↔	Rdiojth m 5 u mhr GBq I131: M Gb rkmb Thyreotr (rhTSH)
86.08.10↔	Ers e vilst Implbr Infmp z intrv Infs m prgrmb vriab Tgspr	92.28.11↔	Therapie mit offenen Radionukliden bei Knochenmetastasen
86.08.11↔	Ers e vilst Implbr Infmp z intrv Infs m knst Flßr (gdb)	92.28.12↔	Intrvnös plliatv Schmrzth m off Rdion b Knchnmtstsn
86.08.20↔	Ers e vilst Implbr Infmp z intrth/epd Infs m prog var Tgspr	92.28.13↔	Radiorezeptortherapie m DOTA-konjug Somatostatin-Analoga
86.08.21↔	Ers e vilst Implbr Infmp z intrth u epd Infs m knst Flßr (gdb)	92.28.20↔	Radioimmuntherapie mit 90Y-Ibritumomab-Tiuxetan, parenteral
86.08.99↔	Ersetz e vollständig implantbar Infmpump, sonstige	92.28.21↔	Gabe von Jod-131-MIBG (Metajodbenzylguanidin) parenteral
86.75.00↔	Revision von gestieltem oder freiem Lappen, n.n.bez.	92.28.31↔	Sel Intravask Radiochemoembolisation m I131Lipiodol
86.75.10↔	Revision von gestielt o fr Lp o fr Hauttx d Kopfes	92.28.32↔	SIRT d Emb v Yttrium90mrkiertn Mkrsphärm
86.75.11↔	Revision von gestielt o fr Lp o fr Hauttx d Halses	92.28.33↔	Endovaskuläre Brachytherapie mit Rhenium-188
86.75.12↔	Rev von gestielt o fr Lp o fr Hauttx von Schult u Oba	92.29.11↔	Intrst Brchyth m Implnt v entfb Str i e Ebn, nied Dssl
86.75.13↔	Revision von gestielt o fr Lp o fr Hauttx d Unterarmes	92.29.12↔	Intrst Brchyth m Impl entfb Str i e Eb, gp Dssl (Plsd ds rt)
86.75.14↔	Revision von gestielt o fr Lp oder fr Hauttx d Hand	92.29.13↔	Intrst Brchyth m Implnt v entfb Str i e Ebn, hh Dssl
86.75.15↔	Rev von gestielt o fr Lp o fr Hauttx d Bruw und Rücken	92.29.19↔	Interst Brachyth m Implant von entfb Str i e Ebene, so
86.75.16↔	Revision von gestielt o fr Lp o fr Hauttx d Bauchreg	92.29.21↔	Intrst Brchyth m Vmpl v entfb Str i mhr Ebnn, nied Dssl
86.75.17↔	Rev von gestielt o fr Lp o fr Hauttx d unteren Extrem	92.29.22↔	Intrst Brchyth m Vmpl entfb Str i mhr Eb, gp Dssl (Plsd ds rt)
86.75.19↔	Revision von gestielt o fr Lp o fr Hauttx and Lok	92.29.23↔	Intrst Brchyth m Vmpl v entfb Str i mhr Ebnn, hh Dssl
86.75.99↔	Revision von gestieltem oder freiem Lappen, sonstige	92.29.24↔	Brchyth m Impl v entfb Strhl i mehr Ebn, hohe Lstg.intop
86.88.50↔	Anl o Wchs e Syst z Vkuumvrs, tiefr, an Kn u Gl d Extrm	92.29.29↔	Intrst Brchyth m Vmpl v entfb Str i mhr Ebnn, so
86.88.51↔	Anl o Wchs e Syst z Vkuumvrs, tiefr, an Thr, Mdst u Strn	92.29.31↔	Intrst Brchyth m Implnt v prmn Str, bs z 10 Quelln
86.88.52↔	Anl o Wechsel e Syst zur Vakuumversiegelung, a off Abd	92.29.32↔	Intrst Brchyth m Implnt v prmn Str, v 10 bs 15 Quelln
86.88.53↔	Anl o Wechsel e Syst zur Vakuumvers, endorektal	92.29.33↔	Intrst Brchyth m Implnt v prmn Str, v 16 bs 20 Quelln
86.88.59↔	Anl o Wchs e Syst z Vkuumvrs, an Haut u Unth o snst Lk	92.29.34↔	Intrst Brchyth m Implnt v prmn Str, v 21 bs 25 Quelln
92.27.00↔	Imp/Eins radak Elm (Brchyth m umschl Rdion), Körperb, S o nnbz	92.29.35↔	Intrst Brchyth m Implnt v prmn Str, v 26 bs bs 30 Quelln
92.27.10↔	Imp/Eins radak Elm (Brchyth m umschl Rdion), w Geschl, nnbz	92.29.36↔	Intrst Brchyth m Implnt v prmn Str, v 31 bs bs 35 Quelln
92.27.11↔	Imp o Eins rdioakt Elm (Brchyth m umschl Rdion), intraut	92.29.37↔	Intrst Brchyth m Implnt v prmn Str, v 36 bs bs 40 Quelln
92.27.12↔	Imp o Eins rdioakt Elm (Brchyth m umschl Rdion), intrvg	92.29.38↔	Intrst Brchyth m Implnt v prmn Str, v 41 bs bs 45 Quelln
92.27.13↔	Imp/Eins radak Elm (Brchyth m umschl Rdion), intu u intv kmb	92.29.39↔	Intrst Brchyth m Implnt v prmn Str, v 46 bs bs 50 Quelln
92.27.21↔	Imp o Eins rdioakt Elm (Brchyth m umschl Rdion), Körperb	92.29.3a↔	Intrst Brchyth m Implnt v prmn Str, v 51 bs bs 55 Quelln
92.27.22↔	Imp/Eins radak Elm (Brchyth m umschl Rdion), intrkvär	92.29.3b↔	Intrst Brchyth m Implnt v prmn Str, v 56 bs bs 60 Quelln
92.27.23↔	Imp/Eins radak Elm (Brchyth m umschl Rdion), intrlmnl	92.29.3c↔	Intrst Brchyth m Implnt v prmn Str, v 61 bs bs 65 Quelln
92.27.30↔	Imp o Eins rdioakt Elm (Brchyth m umschl Rdion), Gf nnbz	92.29.3d↔	Intrst Brchyth m Implnt v prmn Str, v 66 bs bs 70 Quelln
92.27.31↔	Imp/Eins radak Elm (Brchyth m umschl Rdion), Krnrgfäss	92.29.3e↔	Intrst Brchyth m Implnt v prmn Str, mhr als 70 Quelln
92.27.39↔	Imp o Eins rdioakt Elm (Brchyth m umschl Rdion), so Gf		

**ADRG G13****Andere Eingriffe an Darm oder Enterostoma mit äusserst schweren CC**

Prozedur in Tabelle G13-1 und PCCL &gt; 3

**DRG G13Z****Andere Eingriffe an Darm oder Enterostoma mit äusserst schweren CC****Prozedur G13-1**

45.31↔	Sonstige lokale Exzision einer Läsion im Duodenum	46.41.20↔	Umwandlung eines DünndStomas in ein kontinentes Stoma
45.32↔	Sonstige Destruktion einer Läsion im Duodenum	46.41.99↔	Revision eines Dünndarm-Stomas, sonstige
45.33↔	Lokale Exz von Läsion oder Gewebe im Dünnd, auss Duod	46.42↔	Plastische Rekonstruktion an einer Perikolostomie-Hernie
45.34↔	Sonst Destruktion e Läsion im Dünndarm, ausser Duodenum	46.43.00↔	Sonst Revision eines künstlichen Dickdarmstomas, n.n.bez.
45.49↔	Sonstige Destruktion einer Läsion im Dickdarm	46.43.10↔	Plastische Erweiterung oder Einengung eines Kolostomas
46.02↔	Resektion eines exteriorisierten Dünndarmsegments	46.43.11↔	Neueinpflanzung eines Kolostomas
46.04↔	Resektion eines exteriorisierten Dickdarmsegments	46.43.12↔	Abtragung des vorverlagerten Teiles eines Kolostomas
46.40↔	Revision eines intestinalen Stomas, n.n.bez.	46.43.20↔	Umwandlung eines Kolostomas in ein kontinentes Stoma
46.41.00↔	Revision eines Dünndarm-Stomas, n.n.bez.	46.43.99↔	Sonst Revision eines künstlichen Dickdarmstomas, sonst
46.41.10↔	Plastische Erweiterung oder Einengung e DünndStomas	46.79.10↔	Naht einer sonstigen Darmverletzung
46.41.11↔	Neueinpflanzung eines Dünndarm-Stomas	46.79.21↔	Verschluss einer sonstigen Darmfistel, offen chir
46.41.12↔	Abtr des vorverlagerten Teiles eines DünndarmStomas	46.79.22↔	Verschluss einer sonstigen Darmfistel, laparoskopisch

46.79.30↔	Erweiterungs- und Verschrämlerungsplastik am Darm	48.35.00↔	Lokale Exzision von rektaler Läsion oder Gewebe, n.n.bez.
46.79.31↔	Longitudinale Darmverlängerung nach Bianchi	48.35.10↔	Lk Schlrs sbk Ez o Vlwzx (lkl, Sgm) v rk Läs o Gw edk
46.79.32↔	Serielle transverse Enteroplastie [STEP]	48.35.11↔	Lk Srs sbk Ez o Vlz lk v rk Läs o Gw, S Zg tr edk mkchir
46.79.39↔	Sonstige Darmverlängerung	48.35.20↔	Lokale Thermoablation von rektaler Läsion oder Gewebe
46.79.40↔	Anlegen eines Reservoirs, Dünndarm	48.35.21↔	Photodyn Therapie von rektaler Läsion oder Gew
46.79.41↔	Anlegen eines Reservoirs, Dickdarm	48.35.29↔	Sonstige lokale Destr von rektaler Läsion oder Gewebe
46.79.50↔	Revision eines Reservoirs, Dünndarm	48.35.99↔	Lokale Exzision von rektaler Läsion oder Gewebe, sonst
46.79.51↔	Revision eines Reservoirs, Dickdarm	48.79↔	Sonstige Rekonstruktion am Rektum
46.79.99↔	Sonstige Rekonstruktion am Darm, sonstige	48.93↔	Verschluss einer perirektalen Fistel

**ADRG G16****Komplexe Rektumresektion oder Eviszeration des kl. Beckens oder Eingriffe bei bösartiger Neubildung oder Strahlentherapie mit grossem abdominellen Eingriff**

Prozedur in Tabelle G16-2 oder Prozedur in Tabelle G16-3 und Prozedur in Tabelle G16-4 oder Prozedur in Tabelle G16-5 oder Definition der DRG (G18A und Nebendiagnose in Tabelle G16-1 oder Prozedur in Tabelle G16-6 und mindestens eine Prozedur in Tabelle G16-7

**DRG G16A****Komplexe Rektumresektion mit Lebermetastasenchirurgie oder komplizierenden Prozeduren oder Eviszeration des kl. Beckens oder Strahlentherapie mit grossem abdominellen Eingriff**

Prozedur in Tabelle G16-8 oder Komplizierende Prozeduren oder Prozedur in Tabelle G16-5 oder Prozedur in Tabelle G16-6 und mindestens eine Prozedur in Tabelle G16-7

**DRG G16B****Komplexe Rektumresektion ohne Lebermetastasenchirurgie, ohne komplizierende Prozeduren ohne Eviszeration des kl. Beckens, ohne Strahlentherapie mit grossem abdominellen Eingriff****Nebendiagnose G16-1**

C15.0	Bösartige Neubildung: Zervikaler Ösophagus	C21.0	Bösartige Neubildung: Anus, nicht näher bezeichnet
C15.1	Bösartige Neubildung: Thorakaler Ösophagus	C21.1	Bösartige Neubildung: Analkanal
C15.2	Bösartige Neubildung: Abdominaler Ösophagus	C21.2	Bösartige Neubildung: Kloakenregion
C15.3	Bösartige Neubildung: Ösophagus, oberes Drittel	C21.8	BNB: Rektum, Anus u Analkanal, mehrere Teilber überlapp
C15.4	Bösartige Neubildung: Ösophagus, mittleres Drittel	C26.0	BNB: Intestinaltrakt, Teil nicht näher bezeichnet
C15.5	Bösartige Neubildung: Ösophagus, unteres Drittel	C26.8	BNB: Verdauungssystem, mehrere Teilbereiche überlappend
C15.8	BNB: Ösophagus, mehrere Teilbereiche überlappend	C26.9	BNB: Ungenau bezeichnete Lok des Verdauungssystems
C15.9	Bösartige Neubildung: Ösophagus, nicht näher bezeichnet	C45.1	Mesotheliom Peritoneum
C16.0	Bösartige Neubildung: Kardie	C48.1	Bösartige Neubildung: nbez Teile des Peritoneums
C16.1	Bösartige Neubildung: Fundus ventriculi	C48.2	Bösartige Neubildung: Peritoneum, nicht näher bezeichnet
C16.2	Bösartige Neubildung: Corpus ventriculi	C48.8	BNB: Retroperitoneum u Peritoneum, mehr Teilber überlapp
C16.3	Bösartige Neubildung: Antrum pyloricum	C76.2	BNB ungenau bezeichneter Lokalisationen: Abdomen
C16.4	Bösartige Neubildung: Pylorus	C78.4	Sekundäre BNB Dünndarm
C16.5	BNB: Kleine Krümmung des Magens, nicht näher bezeichnet	C78.5	Sekundäre BNB Dickdarm u Rektum
C16.6	BNB: Große Krümmung des Magens, nicht näher bezeichnet	C78.6	Sekundäre BNB Retroperitoneum u Peritoneum
C16.8	BNB: Magen, mehrere Teilbereiche überlappend	C78.8	Sekundäre BNB so u nnbez Verdauungsorgane
C16.9	Bösartige Neubildung: Magen, nicht näher bezeichnet	D00.1	Carcinoma in situ Ösophagus
C17.0	Bösartige Neubildung: Duodenum	D00.2	Carcinoma in situ Magen
C17.1	Bösartige Neubildung: Jejunum	D01.0	Carcinoma in situ Kolon
C17.2	Bösartige Neubildung: Ileum	D01.1	Carcinoma in situ Rektosigmoid, Übergang
C17.3	Bösartige Neubildung: Meckel-Divertikel	D01.2	Carcinoma in situ Rektum
C17.8	BNB: Dünndarm, mehrere Teilbereiche überlappend	D01.3	Carcinoma in situ Analkanal u Anus
C17.9	Bösartige Neubildung: Dünndarm, nicht näher bezeichnet	D01.4	Carcinoma in situ so u nnbez Teile Darm
C18.0	Bösartige Neubildung: Zäkum	D01.7	Carcinoma in situ sonst nbez Verdauungsorgane
C18.1	Bösartige Neubildung: Appendix vermiformis	D01.9	Carcinoma in situ Verdauungsorgan, nnbez
C18.2	Bösartige Neubildung: Colon ascendens	D37.1	NB unsich/unbek Verhalt Magen
C18.3	Bösartige Neubildung: Flexura coli dextra [hepatica]	D37.2	NB unsich/unbek Verhalt Dünndarm
C18.4	Bösartige Neubildung: Colon transversum	D37.3	NB unsich/unbek Verhalt Appendix vermiformis
C18.5	Bösartige Neubildung: Flexura coli sinistra [lienalis]	D37.4	NB unsich/unbek Verhalt Kolon
C18.6	Bösartige Neubildung: Colon descendens	D37.5	NB unsich/unbek Verhalt Rektum
C18.7	Bösartige Neubildung: Colon sigmoideum	D37.70	Neubildung unsicher od unbekannt Verhaltens: Pankreas
C18.8	BNB: Kolon, mehrere Teilbereiche überlappend	D37.78	NB unsicher od unbekannt Verhaltens: So Verdauungsorg
C18.9	Bösartige Neubildung: Kolon, nicht näher bezeichnet	D37.9	NB unsich/unbek Verhalt Verdauungsorg, nnbez
C19	Bösartige Neubildung am Rektosigmoid, Übergang	D48.3	NB unsich/unbek Verhalt Retroperitoneum
C20	Bösartige Neubildung des Rektums	D48.4	NB unsich/unbek Verhalt Peritoneum

**Prozedur G16-2**

45.8x.00↔	Totale intraabdominelle Kolektomie, n.n.bez.	48.5x.10↔	Abdper, abdsakr und (sakro) perineale Rektumresektion
45.8x.20↔	Totale intraabd Kolektomie, Erw totale Kolektomie	48.5x.11↔	Erweiterte Abdper und abdominosakrale Rektumresektion
45.8x.30↔	Totale intraabd Kolekt, Erw totale Proktokolektomie	48.5x.99↔	Abdominoperineale Rektumresektion, sonstige
45.8x.99↔	Totale intraabdominelle Kolektomie, sonstige	48.61↔	Transsakrale Rektosigmoidektomie
48.5x.00↔	Abdominoperineale Rektumresektion, n.n.bez.	48.62↔	Anteriore Rektumresektion mit gleichzeitiger Kolostomie

**Prozedur G16-3**

48.41↔	Submuköse Rektumresektion nach Soave	48.64.99↔	Posteriore Rektumresektion, sonstige
48.49↔	Sonstige Rektumresektion mit Durchzugsverfahren	48.65↔	Rektumresektion nach Duhamel
48.63.00↔	Sonstige anteriore Rektumresektion, n.n.bez.	48.69.00↔	Sonstige Rektumresektion, n.n.bez.
48.63.10↔	Sonstige Ant Rektumresektion, Erw Ant Resektion	48.69.10↔	Sonstige Rektres m Enterostoma und Blindverschluss
48.63.99↔	Sonstige anteriore Rektumresektion, sonstige	48.69.11↔	Sonstige Rektumresektion ohne Sphinktererhaltung
48.64.00↔	Posteriore Rektumresektion, n.n.bez.	48.69.99↔	Sonstige Rektumresektion, sonstige
48.64.10↔	Pst Rktrs, Pst Rktrs m Entrstm u Blindvrchlss		

**Prozedur G16-4**

41.42.00↔	Exz oder Destr von Läsion oder Gewebe d Milz, n.n.bez.	41.43↔	Partielle Splenektomie
41.42.10↔	Exzision von Läsion oder Gewebe der Milz	41.5↔	Totale Splenektomie
41.42.20↔	Destruktion von Läsion oder Gewebe der Milz	57.83↔	Verschluss einer vesikointestinalen Fistel
41.42.99↔	Exz oder Destr von Läsion oder Gewebe d Milz, sonstige		

**Prozedur G16-5**

57.71.00↔	Radikale Zystektomie, n.n.bez.	60.5x.10↔	Radikale Prostatektomie, laparoskopisch
57.71.10↔	Rad Zystektomie, oh Urethrektomie, b Mann, offen chir	60.5x.20↔	Radikale Prostatektomie, perineal
57.71.11↔	Rad Zystektomie, oh Urethrektomie, b Mann, laparask	60.5x.30↔	Radikale Prostatektomie, retropubisch
57.71.20↔	Rad Zystektomie, m Urethrektomie, b Mann, offen chir	60.5x.99↔	Radikale Prostatektomie, sonstige
57.71.21↔	Rad Zystektomie, m Urethrektomie, b Mann, laparask	68.61↔	Laparoskopische radikale abdominale Hysterektomie
57.71.30↔	Rad Zystektomie, oh Urethrekt, b d Frau, offen chir	68.69.00↔	Sonstige und ni näh bez Rad abd Hystekt, o Lymphekt
57.71.31↔	Rad Zystektomie, oh Urethrektomie, b d Frau, laparask	68.69.10↔	Sonstige und ni näh bez Rad abd Hystekt, m Lymphekt
57.71.40↔	Rad Zystektomie, m Urethrektomie, b d Frau, offen chir	68.69.11↔	Sonstige und ni näh bez radikale abd Hystekt, sonstige
57.71.41↔	Rad Zystektomie, m Urethrektomie, b d Frau, laparask	68.69.99↔	Sonstige und ni näh bez radikale abd Hystekt, sonstige
57.71.50↔	Rd Zystkt, BEvszrtion (Exnt) b Mnn, offn chr	68.71↔	Laparoskopische radikale vaginale Hysterektomie [LRVH]
57.71.51↔	Rad Zystekt, BeEviszeration (Exent) b Mann, laparask	68.79↔	Sonstige und nicht näher bez radikale vaginale Hystekt
57.71.99↔	Radikale Zystektomie, sonstige	68.8↔	Becken-Eviszeration
60.5x.00↔	Radikale Prostatektomie, n.n.bez.		

**Prozedur G16-6**

92.20↔	Infusion von flüssigem Radioisotop	92.24.22↔	Tlrdth m Pht, Lnbsch, mhr als 2 Bstrf: Oh bildgst Enst
92.21.00↔	Oberflächenstrahlentherapie: n.n.bez.	92.24.23↔	Tlrdth m Pht, Lnbsch, 3Dgpl Bstr: Oh bildgst Enst
92.21.01↔	Oberflächenstrahlentherapie: Bis zu 2 Bestrahlungsfeldern	92.24.24↔	Tlrdth m Pht, Lnbsch, intmd Rdiot: Oh bildgst Enst
92.21.02↔	Oberflächenstrahlentherapie: Mehr als 2 Bestrahlungsfelder	92.24.30↔	Tlrdth m Pht: hchkmplx Rdiot m spezialisiertr Asssttng
92.22.00↔	Orthovstrth: n.n.bez. Orthovstrth: n.n.bez.	92.25.00↔	Teleradioth mit Elektronen, Linearbeschleuniger, n.n.bez.
92.22.01↔	Orthovoltstrahlentherapie: Bis zu 2 Bestrahlungsfeldern	92.25.01↔	Teleradth m Elekt, Linbesch, Großfeldbestrahlung
92.22.02↔	Orthovoltstrahlentherapie: Mehr als 2 Bestrahlungsfelder	92.25.02↔	Teleradth m Elekt, Linbesch, Halbkörperbestrahlung
92.22.11↔	Intraoperative Röntgenstrahlentherapie, bis 300 kV	92.25.03↔	Teleradth m Elekt, Linbesch, Ganzkörperbestrahlung
92.22.12↔	Intraoperative Röntgenstrahlentherapie, 300 kV - < 1 MV	92.25.04↔	Teleradiotherapie m Elekt, Linbesch, Intraop Strahlth
92.22.19↔	Intraoperative Röntgenstrahlentherapie, sonstige	92.25.09↔	Teleradiotherapie mit Elektronen, Linearbeschleuniger, sonst
92.23.00↔	Hochvoltstrahlentherapie, n.n.bez.	92.25.11↔	Teleradiotherapie m Elekt, Linbesch, m bildgest Einst
92.23.01↔	Telekobaltgerät bis zu 2 Bestrahlungsfelder	92.25.12↔	Tlrdth m Elkt, Lnbsch, bs z 2 Bstrf, m bildgst Enst
92.23.02↔	Telekobaltgerät 3 bis 4 Bestrahlungsfelder	92.25.13↔	Tlrdth m Elkt, Lnbsch, mhr als 2 Bstrf, m bildgst Enst
92.23.03↔	Telekobaltgerät mehr als 4 Bestf oder 3Dgepl Bestr	92.25.14↔	Tlrdth m Elkt, Lnbsch, 3Dgpl Bstr, m bildgst Enst
92.23.08↔	Hochvoltstrahlentherapie: andere Isotope	92.25.15↔	Tlrdth m Elkt, Lnbsch, intmd Rdiot, m bildgst Enst
92.23.09↔	Telekobaltgerät, Sonstige	92.25.21↔	Tlrdth m Elkt, Lnbsch, bs z 2 Bstrf, oh bildgst Enst
92.24.00↔	Teleradioth mit Photonen, Linearbeschleuniger, n.n.bez.	92.25.22↔	Tlrdth m Elkt, Lnbsch, mhr als 2 Bstrf, oh bildgst Enst
92.24.01↔	Teleradth m Phot, Linbesch, Großfeldbestrahlung	92.25.23↔	Tlrdth m Elkt, Lnbsch, 3Dgpl Bstr, oh bildgst Enst
92.24.02↔	Teleradth m Phot, Linbesch, Halbkörperbestrahlung	92.25.24↔	Tlrdth m Elkt, Lnbsch, intmd Rdiot, oh bildgst Enst
92.24.03↔	Teleradth m Phot, Linbesch, Ganzkörperbestrahlung	92.26.00↔	Teleradiotherapie mit anderen Partikelstrahlen, n.n.bez.
92.24.04↔	Teleradiotherapie m Phot, Linbesch, Intraop Strahlth	92.26.10↔	Protonentherapie, bis zu 2 Bestf, oh bildgest Einst
92.24.09↔	Teleradiotherapie mit Photonen, Linearbeschleuniger, sonst	92.26.11↔	Protonentherapie, bis zu 2 Bestf, mit bildgest Einst
92.24.11↔	Tlrdth m Pht, Lnbsch, bs z 2 Bstrf: M bildgst Enst	92.26.20↔	Prtnnthrpie, mhr als 2 Bstrf, oh bildgst Enst
92.24.12↔	Tlrdth m Pht, Lnbsch, mhr als 2 Bstrf: M bildgst Enst	92.26.21↔	Prtnnthrpie, mhr als 2 Bstrf, m bildgst Enst
92.24.13↔	Tlrdth m Pht, Lnbsch, 3Dgpl Bstr: M bildgst Enst	92.26.99↔	Teleradiotherapie mit anderen Partikelstrahlen, sonst
92.24.14↔	Tlrdth m Pht, Lnbsch, intmd Rdiot: M bildgst Enst	92.27.00↔	Imp/Eins radak Elm (Brchyth m umschl Rdion), Körperb, S o nnbz
92.24.21↔	Tlrdth m Pht, Lnbsch, bs z 2 Bstrf: Oh bildgst Enst	92.27.10↔	Imp/Eins radak Elm (Brchyth m umschl Rdion), w Geschl, nnbz

- 92.27.11↔ Imp o Eins rdioakt Elm (Brchyth m umschl Rdion), intraut  
 92.27.12↔ Imp o Eins rdioakt Elm (Brchyth m umschl Rdion), intrvg  
 92.27.13↔ Imp/Eins radak Elm (Brchyth m umschl Rdion), intu u intv kmb  
 92.27.21↔ Imp o Eins rdioakt Elm (Brchyth m umschl Rdion), Körper  
 92.27.22↔ Imp/Eins radak Elm (Brchyth m umschl Rdion), intrktivt  
 92.27.23↔ Imp/Eins radak Elm (Brchyth m umschl Rdion), intrlmnl  
 92.27.30↔ Imp o Eins rdioakt Elm (Brchyth m umschl Rdion), Gf nnbz  
 92.27.31↔ Imp/Eins radak Elm (Brchyth m umschl Rdion), Krnrgfäss  
 92.27.39↔ Imp o Eins rdioakt Elm (Brchyth m umschl Rdion), so Gf  
 92.27.40↔ Impl o Eins rdakti Elem(Brachyth m Radionklid), intraop  
 92.27.70↔ Radioaktive Moulagen, n.n.bez.  
 92.27.71↔ Rdioakt Moulgn: Knstr u Appl v obrfl rdioaktvn Moulgn  
 92.27.72↔ Rdioakt Moulgn: Knstr u Appl v N auf d Körper vrw Appl  
 92.27.73↔ Radioakt Moulagen: Konstr u Appl v Augenapplikatoren  
 92.27.79↔ Radioaktive Moulagen, sonstige  
 92.28.00↔ Injektion oder Instillation von Radioisotopen, n.n.bez.  
 92.28.01↔ Instillation von offenen Radionukliden in Gelenke  
 92.28.02↔ Rdiojthd bs 1,2 GBq I131: Oh Gb v rkmb Thyreotr (rhTSH)  
 92.28.03↔ Rdiojthd bs 1,2 GBq I131: M Gb v rkmb Thyreotr (rhTSH)  
 92.28.04↔ Rdiojthd üb 1,2 bs u 5 GBq I131: Oh Gb rkmb Thyreotr (rhTSH)  
 92.28.05↔ Rdiojthd üb 1,2 bs u 5 GBq I131: M Gb rkmb Thyreotr (rhTSH)  
 92.28.06↔ Rdiojthd m 5 u mhr GBq I131: Oh Gb rkmb Thyreotr (rhTSH)  
 92.28.07↔ Rdiojthd m 5 u mhr GBq I131: M Gb rkmb Thyreotr (rhTSH)  
 92.28.11↔ Therapie mit offenen Radionukliden bei Knochenmetastasen  
 92.28.12↔ Intrvnös plliatv Schmrzth m off Rdion b Knchnmstsn  
 92.28.13↔ Radiorezeptortherapie m DOTA-konjug Somatostatin-Analoga  
 92.28.20↔ Radioimmuntherapie mit 90Y-Ibritumomab-Tiuxetan, parenteral  
 92.28.21↔ Gabe von Jod-131-MIBG (Metajodbenzylguanidin) parenteral  
 92.28.31↔ Sel Intravask Radiochemoembolisation m I131Lipiodol  
 92.28.32↔ SIRT d Emb v Yttrium90mrkiertn Mkrspähm  
 92.28.33↔ Endovaskuläre Brachytherapie mit Rhenium-188  
 92.29.00↔ Brachytherapie mit umschlossenen Radionukliden, n.n. bez.  
 92.29.09↔ Brachytherapie mit umschlossenen Radionukliden, sonst  
 92.29.11↔ Intrst Brchyth m Implnt v entfö Str i e Ebn, nied Dssl  
 92.29.12↔ Intrst Brchyth m Impl entfö Str i e Eb, gp Dssl (Plsd ds rt)  
 92.29.13↔ Intrst Brchyth m Implnt v entfö Str i e Ebn, hh Dssl  
 92.29.19↔ Interst Brachyth m Implant von entfö Str i e Ebene, so  
 92.29.21↔ Intrst Brchyth m Vmpl v entfö Str i mhr Ebn, nied Dssl  
 92.29.22↔ Intrst Brchyth m Vmpl entfö Str i mhr Eb, gp Dssl (Plsd ds rt)  
 92.29.23↔ Intrst Brchyth m Vmpl v entfö Str i mhr Ebn, hh Dssl  
 92.29.24↔ Brchyth m Impl v entfö Str i mhr Ebn, hohe Lstg,intop  
 92.29.29↔ Intrst Brchyth m Vmpl v entfö Str i mhr Ebn, so  
 92.29.31↔ Intrst Brchyth m Implnt v prmn Str, bs z 10 Quelln  
 92.29.32↔ Intrst Brchyth m Implnt v prmn Str, v 10 bs 15 Quelln  
 92.29.33↔ Intrst Brchyth m Implnt v prmn Str, v 16 bs 20 Quelln  
 92.29.34↔ Intrst Brchyth m Implnt v prmn Str, v 21 bs 25 Quelln  
 92.29.35↔ Intrst Brchyth m Implnt v prmn Str, v 26 bs bs 30 Quelln  
 92.29.36↔ Intrst Brchyth m Implnt v prmn Str, v 31 bs bs 35 Quelln  
 92.29.37↔ Intrst Brchyth m Implnt v prmn Str, v 36 bs bs 40 Quelln  
 92.29.38↔ Intrst Brchyth m Implnt v prmn Str, v 41 bs bs 45 Quelln  
 92.29.39↔ Intrst Brchyth m Implnt v prmn Str, v 46 bs bs 50 Quelln  
 92.29.3a↔ Intrst Brchyth m Implnt v prmn Str, v 51 bs bs 55 Quelln  
 92.29.3b↔ Intrst Brchyth m Implnt v prmn Str, v 56 bs bs 60 Quelln  
 92.29.3c↔ Intrst Brchyth m Implnt v prmn Str, v 61 bs bs 65 Quelln  
 92.29.3d↔ Intrst Brchyth m Implnt v prmn Str, v 66 bs bs 70 Quelln  
 92.29.3e↔ Intrst Brchyth m Implnt v prmn Str, mhr als 70 Quelln  
 92.29.40↔ Brachytherapie mit Oberflächenapplikatoren, n.n.bez.  
 92.29.49↔ Brachytherapie mit Oberflächenapplikatoren, sonstige  
 92.29.51↔ Entf von umschl Radion o inaktiven Appl unt Anästhesie  
 92.30.00↔ Stereotaktische Bestrahlung, einzeitig, n.n.bez.  
 92.30.01↔ Stereotaktische Bestrahlung, einzeitig: Zerebral, n.n.bez.  
 92.30.02↔ Stereotaktische Bestrahlung, einzeitig: Extrazerebral, n.n.bez.  
 92.30.20↔ Stereot Bestr, einzeit: Zerebral, intmod Radioth  
 92.30.21↔ Streot Bstr, einzeit: Zrb, intmd Bgnbstr (IMAT)  
 92.30.22↔ Stereot Bestr, einzeit: Zerebral, bildgest Einst  
 92.30.30↔ Stereot Bestr, einzeit: Extrazer, intmod Radioth  
 92.30.31↔ Streot Bstr, einzeit: Extrzr, intmd Bgnbstr (IMAT)  
 92.30.32↔ Stereot Bestr, einzeit: Extrazer, bildgest Einst  
 92.30.99↔ Stereotaktische Bestrahlung, einzeitig, sonstige  
 92.31.00↔ Radiochirurgie mit Photonen n.n. bez., zerebral  
 92.31.10↔ Radiochirurgie mit Photonen n.n. bez., extrazerebral  
 92.32.00↔ Mehrquellige Photon-Radiochirurgie, n.n.bez.  
 92.32.01↔ Mehrquellige Photon-Radiochirurgie: Gamma-knife  
 92.33.00↔ Teilchen-Radiochirurgie, n.n.bez.  
 92.33.01↔ And Hochvstrth: Stereot Bestr, einzeit, zerebral  
 92.33.11↔ And Hochvstrth: Stereot Bestr, einzeit, Extrazer  
 92.39.01↔ And Hochvstrth, Stereot Bestr, frakt,zereb, n.n.bez.  
 92.39.11↔ And Hchvstrth, Streot Bstr, frkt, Extrzr, n.n.bz.  
 92.39.20↔ And Hchvstrth, Streot Bstr, frkt: zrb, intmd Rdiioth  
 92.39.21↔ And Hchvstrth, Streot Bstr, frkt: zrb, intmd Bgnbstr (IMAT)  
 92.39.22↔ And Hchvstrth, Streot Bstr, frkt: zrb, bildgst Enst  
 92.39.29↔ And Hochvstrth, Stereot Bestr, frakt, zerebral, so  
 92.39.30↔ And Hchvstrth, Streot Bstr, frkt: Extrzr, intmd Rdiioth  
 92.39.31↔ And Hchvstrth, Streot Bstr, frkt: Extrzr, intmd Bgnbstr (IMAT)  
 92.39.32↔ And Hchvstrth, Streot Bstr, frkt: Extrzr, bildgst Enst  
 92.39.39↔ And Hochvstrth, Stereot Bestr, frakt, Extrazer, so  
 92.41↔ Intraoperative Strahlentherapie mit Elektronen

## Prozedur G16-7

- 29.33.00↔ (Partielle) Pharyngektomie, n.n.bez.  
 29.33.10↔ Partielle Pharyngektomie, ohne Rekonstruktion  
 29.33.11↔ Part Pharyngekt, Rekonstruktion m gestielt reg o Fernl  
 29.33.12↔ Part Pharyngekt, Reko m fr mikrovaskanast Tx  
 29.33.20↔ Totale Pharyngekt, Reko m gestielt reg o Fernl  
 29.33.21↔ Tt Phryngkt, Rk m fr mkvrsknst Tx, fr Drmtr o Mgnhczg  
 29.33.99↔ (Partielle) Pharyngektomie, sonstige  
 31.73↔ Verschluss einer anderen trachealen Fistel  
 34.84↔ Sonstige plastische Rekonstruktion am Zwerchfell  
 37.31.00↔ Perikardektomie, n.n.bez.  
 37.31.10↔ Perikardektomie, partiell  
 37.31.20↔ Perikardektomie, total  
 37.31.30↔ Adhäsioolyse am Perikard  
 37.31.99↔ Perikardektomie, sonstige  
 38.04.00↔ Inzision der Aorta, n.n.bez.  
 38.04.10↔ Inzision von Aorta ascendens und Aortenbogen  
 38.04.20↔ Inzision der Aorta descendens  
 38.04.30↔ Inzision der Aorta abdominalis  
 38.04.99↔ Inzision der Aorta, sonstige  
 38.05.00↔ Inzision von anderen thorakalen Gefässen, n.n.bez.  
 38.05.10↔ Inzision von anderen thorakalen Arterien  
 38.05.20↔ Inzision von thorakalen Venen, n.n.bez.  
 38.05.21↔ Inzision von thorakalen tiefen Venen  
 38.05.29↔ Inzision von thorakalen Venen, sonstige  
 38.05.99↔ Inzision von anderen thorakalen Gefässen mit Anastomose, sonst  
 38.36.00↔ Resektion von abdominalen Arterien mit Anastomose, n.n.bez.  
 38.36.10↔ Resektion von viszerale Arterien mit Anastomose, n.n.bez.  
 38.05.29↔ Inzision von thorakalen Venen, sonstige  
 38.05.99↔ Inzision von anderen thorakalen Gefässen mit Anastomose, sonst  
 38.36.00↔ Resektion von abdominalen Arterien mit Anastomose, n.n.bez.  
 38.36.10↔ Resektion von viszerale Arterien mit Anastomose, n.n.bez.

38.36.11↔	Resektion des Truncus coeliacus mit Anastomose	39.56.21↔	Plast Rekonstruktion von Aa d ob Extrem m GewPatch
38.36.12↔	Resektion der A. gastrica mit Anastomose	39.56.22↔	Plst Rk d V. sbcl, V. axll u V. brchiopphlc m GwPtch
38.36.13↔	Resektion der A. hepatica mit Anastomose	39.56.23↔	Plast Reko v sonst tief Venen d ob Extrem m GewPatch
38.36.14↔	Resektion der A. lienalis mit Anastomose	39.56.29↔	Plast Reko von Gef d ob Extrem m GewPatch, sonstige
38.36.15↔	Resektion der A. renalis mit Anastomose	39.56.30↔	Plast Reko von thorakalen Gef m GewPatch, n.n.bez.
38.36.16↔	Resektion der A. mesenterialis mit Anastomose	39.56.31↔	Plastische Rekonstruktion der thorak Aorta mit Gewebe-Patch
38.36.17↔	Resektion der A. iliaca mit Anastomose	39.56.32↔	Plastische Rekonstruktion der V. pulmonalis mit Gewebe-Patch
38.36.19↔	Resektion von viszeralen Arterien mit Anastomose, sonst	39.56.33↔	Plastische Rekonstruktion der V. cava sup mit Gewebe-Patch
38.36.99↔	Resektion von abdominalen Arterien mit Anastomose, sonst	39.56.39↔	Plast Reko von thorakalen Gef m GewPatch, sonstige
38.45.00↔	Resektion von thorakalen Blutgefässen mit Ersatz, n.n.bez.	39.56.40↔	Plastische Rekonstruktion abd Aa m GewPatch, n.n.bez.
38.45.10↔	Resektion der thorakalen Aorta mit Ersatz, n.n.bez.	39.56.41↔	Plastische Rekonstruktion der abdom Aorta mit Gewebe-Patch
38.45.11↔	Resektion Aorta ascendens od des Aortenbogens mit Ersatz	39.56.42↔	Plast Rekonstruktion des Truncus coeliacus mit Gewebe-Patch
38.45.12↔	Resektion der Aorta thoracica mit Ersatz	39.56.43↔	Plastische Rekonstruktion der A. gastrica mit Gewebe-Patch
38.45.13↔	Resektion der Aorta thoracoabdominalis mit Ersatz	39.56.44↔	Plastische Rekonstruktion der A. hepatica mit Gewebe-Patch
38.45.14↔	Resektion der thorakalen Aorta und Ersatz mit Hybridprothese	39.56.45↔	Plastische Rekonstruktion der A. lienalis mit Gewebe-Patch
38.45.19↔	Resektion der thorakalen Aorta mit Ersatz, sonstige	39.56.46↔	Plastische Rekonstruktion der A. renalis mit Gewebe-Patch
38.45.20↔	Resektion sonst thorakaler Arterien mit Ersatz, n.n.bez.	39.56.47↔	Plast Rekonstruktion der A. mesenterica mit Gewebe-Patch
38.45.21↔	Resektion der A. pulmonalis mit Ersatz	39.56.48↔	Plastische Rekonstruktion der A. iliaca mit Gewebe-Patch
38.45.22↔	Resektion des Truncus brachiocephalicus mit Ersatz	39.56.49↔	Plastische Rekonstruktion abd Aa m GewPatch, sonstige
38.45.29↔	Resektion sonstiger thorakaler Arterien mit Ersatz	39.56.50↔	Plast Rekonstruktion abd Venen m GewPatch, n.n.bez.
38.45.30↔	Resektion thorakaler Venen mit Ersatz, n.n.bez.	39.56.51↔	Plast Rekonstruktion der V. cava inferior mit Gewebe-Patch
38.45.31↔	Resektion der V. cava superior mit Ersatz	39.56.52↔	Plastische Rekonstruktion der V. iliaca mit Gewebe-Patch
38.45.38↔	Resektion sonstiger tiefer thorakaler Venen mit Ersatz	39.56.59↔	Plast Rekonstruktion abd Venen m GewPatch, sonstige
38.45.39↔	Resektion thorakaler Venen mit Ersatz, sonstige	39.56.60↔	Plast Reko von Gef d unt Extrem m GewPatch, n.n.bez.
38.45.99↔	Resektion von thorakalen Blutgefässen mit Ersatz, sonst	39.56.61↔	Plast Reko von Aa d unteren Extrem m GewPatch
38.47.00↔	Resektion von abdominalen Venen mit Ersatz, n.n.bez.	39.56.62↔	Plast Reko d V. fem und V.poplitea m GewPatch
38.47.10↔	Resektion von tiefen abdominalen Venen mit Ersatz, n.n.bez.	39.56.63↔	Plast Reko v sonst tief Venen d unt Extrem m GewPatch
38.47.11↔	Resektion der V. cava inferior mit Ersatz	39.56.64↔	Plast Reko v oberfl Venen d Oberschenkels m GewPatch
38.47.12↔	Resektion der V. iliaca mit Ersatz	39.56.69↔	Plast Reko von Gef d unteren Extrem m GewPatch, so
38.47.19↔	Resektion von tiefen abdominalen Venen mit Ersatz, sonst	39.56.99↔	Plast Rekonstruktion e Blgef m GewPatch, sonstige
38.47.99↔	Resektion von abdominalen Venen mit Ersatz, sonstige	39.57.00↔	Plast Reko m synthetischem Patch Graft, n.n.bez.
38.63.00↔	Sonst Exzision von Gefässen der oberen Extremität, n.n.bez.	39.57.10↔	Plst Rk v Gf an Kpf u H m synth Ptch Grft, n.n.bz.
38.63.10↔	Sonst Exzision von Arterien der oberen Extremität, n.n.bez.	39.57.11↔	Plast Reko von intrakr Gef m synthetischem Patch Graft
38.63.11↔	Sonstige Exzision von Arterien der Hand	39.57.12↔	Plast Reko v extrk Aa an Kopf u Ha m synth Patch Graft
38.63.19↔	Sonst Exzision von Arterien der oberen Extremität, sonst	39.57.13↔	Plast Reko d V. jugularis m synthetischem Patch Graft
38.63.20↔	Sonst Exzision von Venen der oberen Extremität, n.n.bez.	39.57.19↔	Plast Reko v Gef an Kopf u Ha m synth Patch Graft, so
38.63.21↔	Sonst Exzision von tiefen Venen der oberen Extremität	39.57.20↔	Plst Rk v Gf d ob Extrm m synth Ptch Grft, n.n.bz.
38.63.29↔	Sonst Exzision von Venen der oberen Extremität, sonst	39.57.21↔	Plast Reko von Aa d ob Extrem m synth Patch Graft
38.63.99↔	Sonst Exzision von Gefässen der oberen Extremität, sonst	39.57.22↔	Plst Rk d V. sbcl,V. axll u V. brchiopphlc m synth Ptch Grft
38.64.00↔	Sonstige Exzision der Aorta, n.n.bez.	39.57.23↔	Plst Rk v snst tief Vv d ob Extrm m synth Ptch Grft
38.64.10↔	Sonstige Exzision der thorakalen Aorta	39.57.29↔	Plast Reko von Gef d ob Extrem m synth Patch Graft, so
38.64.20↔	Sonstige Exzision der Aorta abdominalis	39.57.30↔	Plast Reko von thor Gef m synth Patch Graft, n.n.bez.
38.64.99↔	Sonstige Exzision der Aorta, sonstige	39.57.31↔	Plast Reko d thorakalen Aort m synth Patch Graft
38.65.00↔	Sonstige Exzision von thorakalen Gefässen, n.n.bez.	39.57.32↔	Plast Reko d V. pulmon m synthetischem Patch Graft
38.65.10↔	Sonstige Exzision von thorakalen Arterien	39.57.33↔	Plast Reko d V. cava superior m synth Patch Graft
38.65.20↔	Sonstige Exzision von thorakalen Venen, n.n.bez.	39.57.39↔	Plast Reko von thorakalen Gef m synth Patch Graft, so
38.65.21↔	Sonstige Exzision der V. cava superior	39.57.40↔	Plast Reko abd Aa m synth Patch Graft, n.n.bez.
38.65.22↔	Sonstige Exzision von sonstigen tiefen thorakalen Venen	39.57.41↔	Plast Reko d abd Aort m synthetischem Patch Graft
38.65.29↔	Sonstige Exzision von thorakalen Venen, sonstige	39.57.42↔	Plast Reko d Truncus coeliacus m synth Patch Graft
38.65.99↔	Sonstige Exzision von thorakalen Gefässen, sonstige	39.57.43↔	Plast Reko d A. gastrica m synthetischem Patch Graft
38.85.00↔	So chir Verschluss von and thorakalen Gef, n.n.bez.	39.57.44↔	Plast Reko d A. hepatica m synthetischem Patch Graft
38.85.10↔	So chir Verschluss von and thorakalen Aa, n.n.bez.	39.57.45↔	Plast Reko d A. lienalis m synthetischem Patch Graft
38.85.11↔	Sonstiger chirurgischer Verschluss der A. subclavia	39.57.46↔	Plast Reko d A. renalis m synthetischem Patch Graft
38.85.12↔	Sonstiger chirurgischer Verschluss der A. pulmonalis	39.57.47↔	Plast Reko d A. mesenterica m synth Patch Graft
38.85.13↔	Sonstiger chirurgischer Verschluss des Truncus brachiocephalicus	39.57.48↔	Plast Reko d A. iliaca m synthetischem Patch Graft
38.85.19↔	So chir Verschluss von and thorakalen Aa, sonstige	39.57.49↔	Plast Reko abd Aa m synthetischem Patch Graft, so
38.85.20↔	So chir Verschluss von thorakalen Venen, n.n.bez.	39.57.50↔	Plast Reko abd Venen m synth Patch Graft, n.n.bez.
38.85.21↔	Sonstiger chirurgischer Verschluss der V. cava superior	39.57.51↔	Plast Reko d V. cava inferior m synth Patch Graft
38.85.22↔	Sonstiger chirurgischer Verschluss der V. pulmonalis	39.57.52↔	Plast Reko d V. iliaca m synthetischem Patch Graft
38.85.23↔	Sonstiger chirurgischer Verschluss der V. subclavia	39.57.59↔	Plast Reko abd Venen m synthetischem Patch Graft, so
38.85.28↔	So chir Verschluss von sonst tiefen thorakalen Venen	39.57.60↔	Plst Rk v Gf d unt Extrm m synth Ptch Grft, n.n.bz.
38.85.29↔	So chir Verschluss von thorakalen Venen, sonstige	39.57.61↔	Plast Reko von Aa d unteren Extrem m synth Patch Graft
38.85.99↔	So chir Verschluss von and thorakalen Gef, sonstige	39.57.62↔	Plast Reko d V. fem und V.poplitea m synth Patch Graft
39.1↔	Intra-abdominaler venöser Shunt	39.57.63↔	Plst Rk v snst tief Vv d unt Extrm m synth Ptch Grft
39.56.00↔	Plast Rekonstruktion e Blgef m GewPatch, n.n.bez.	39.57.64↔	Plst Rk v obrfl Vv d Obsrchnkl m synth Ptch Grft
39.56.10↔	Plast Reko von Gef an Kopf u Ha m GewPatch, n.n.bez.	39.57.69↔	Plast Reko v Gef d unt Extrem m synth Patch Graft, so
39.56.11↔	Plastische Rekonstruktion von intrakr Gef m GewPatch	39.57.99↔	Plast Reko m synthetischem Patch Graft, sonstige
39.56.12↔	Plastische Rekonstruktion der V. jugularis mit Gewebe-Patch	39.58↔	Plast Rekonstruktion e Blgef m Patch Graft n.n.bez.
39.56.19↔	Plast Reko von Gef an Kopf und Ha m GewPatch, so	42.01↔	Inzision einer Ösophagealmembran
39.56.20↔	Plast Reko von Gef d ob Extrem m GewPatch, n.n.bez.	42.09.00↔	Andere Inzision am Ösophagus, n.n.bez.

42.09.11↔	Andere Inzision am Ösophagus, offen chirurgisch	44.49.20↔	Ligatur von Fundusvarizen, offen chirurgisch
42.09.12↔	Andere Inzision am Ösophagus, laparoskopisch	44.49.21↔	Ligatur von Fundusvarizen, laparoskopisch
42.09.99↔	Andere Inzision am Ösophagus, sonstige	44.49.30↔	Sperroperation am Fundus
42.10↔	Ösophagostomie, n.n.bez.	44.49.99↔	Sonstige Blutstillung in Magen oder Duodenum, sonstige
42.11↔	Zervikale Ösophagostomie	44.5x.00↔	Revision einer Magenanastomose, n.n.bez.
42.12↔	Exteriorisation einer ösophagealen Tasche	44.5x.10↔	Revision e Magenanst nach Billroth I und II Operation
42.19↔	Sonstige Fistulisierung des Ösophagus nach aussen	44.5x.20↔	Rev e Magenanst na RouxYOp o m intestinaler Intpos
42.25↔	Offene Biopsie am Ösophagus	44.5x.99↔	Revision einer Magenanastomose, sonstige
42.31↔	Lokale Exzision eines Ösophagus-Divertikels	44.61↔	Naht einer Magenverletzung
42.32↔	Lokale Exzision von and Läsion oder Gewebe aus Ösophagus	44.63.00↔	Verschluss einer anderen Magenfistel, n.n.bez.
42.39↔	Sonst Destraktion von Läsion oder Gewebe aus Ösophagus	44.63.11↔	Verschluss einer anderen Magenfistel, offen chirurgisch
42.40↔	Ösophagektomie, n.n.bez.	44.63.12↔	Verschluss einer anderen Magenfistel, laparoskopisch
42.41.00↔	Partielle Ösophagektomie, n.n.bez.	44.63.99↔	Verschluss einer anderen Magenfistel, sonstige
42.41.10↔	Partielle Ösophagekt oh Wiederherstellung der Kontinuität	44.64↔	Gastropexie
42.41.20↔	Partielle Ösophagekt mit Wiederherstellung der Kontinuität	44.65.00↔	Ösophagogastroplastik, n.n.bez.
42.41.99↔	Partielle Ösophagektomie, sonstige	44.65.10↔	Ösophagogastroplastik, Kardioplastik, offen chirurgisch
42.42.00↔	Totale Ösophagektomie, n.n.bez.	44.65.20↔	Ösophagogastroplastik, (Hemi-)Fundoplikatio, offen chir
42.42.10↔	Totale Ösophagektomie, oh Wiederherst der Kontinuität	44.65.30↔	Ösphggstrplstik, Vrt Gstrpl n Msn, offn chr
42.42.20↔	Tot Ösophagektomie, m Wiedhst d Kont, transmediastinal	44.65.99↔	Ösophagogastroplastik, sonstige
42.42.21↔	Tot Ösophagektomie, m Wiedhst d Kont, thorakoabdominal	44.66↔	So Massnahm zur Reko d ösophogogastrischen Spinktfnkt
42.42.29↔	Tot Ösophagektomie, m Wiedhst d Kont, so Zugang	44.67.00↔	Lprsk Mssnhm z Rk d ösphggstrschn Spnktfnkt, n.n.bz.
42.42.99↔	Totale Ösophagektomie, sonstige	44.67.10↔	Lsk Msn z Rk d ösphggstrschn Spnktfkt, Krdplstik, Lsk
42.82↔	Naht einer Ösophagus-Verletzung	44.67.20↔	Lsk Msn z Rk d ösphggstr Spnktfkt, (Hm)Fndplktio, Lsk
42.83↔	Verschluss einer Ösophagostomie	44.67.99↔	Lprsk Mssnhm z Rk d ösphggstrschn Spnktfnkt, so
42.88.00↔	Entfernung von Prothesen aus dem Ösophagus, n.n.bez.	44.68.00↔	Laparoskopische Gastroplastik, n.n.bez.
42.88.11↔	Entf von Prothesen aus dem Ösophagus, offen chirurg	44.68.10↔	Laparask Gastropl, Vert Gastropl na Mason, (laparask)
42.88.12↔	Entf von Prothesen aus dem Ösophagus, laparoskopisch	44.68.99↔	Laparoskopische Gastroplastik, sonstige
42.88.99↔	Entfernung von Prothesen aus dem Ösophagus, sonstige	44.69↔	Sonstige Rekonstruktion am Magen
42.89↔	Sonstige Rekonstruktion am Ösophagus	44.91↔	Offene Ligatur von Magenvarizen
42.99.00↔	Sonstige Operation am Ösophagus, n.n.bez.	44.92↔	Intraoperative Manipulation am Magen
42.99.10↔	Sonst Op am Ösophagus, Sperroperation am Ösophagus	45.50↔	Isolation eines Darmsegments, n.n.bez.
42.99.99↔	Sonstige Operation am Ösophagus, sonstige	45.51↔	Isolation eines Dünndarmsegments
43.0↔	Gastrotomie	45.52↔	Isolation eines Dickdarmsegments
43.5↔	Partielle Gastrektomie mit Anastomose zum Ösophagus	45.61↔	Multiple Segmentresektion am Dünndarm
43.6x.00↔	Partielle Gastrektomie m Anastom zum Duodenum, n.n.bez.	45.62↔	Sonstige Teilresektion am Dünndarm
43.6x.10↔	Pylorusresektion mit Anastomose zum Duodenum	45.63.00↔	Totalexstirpation des Dünndarms, n.n.bez.
43.6x.20↔	Billroth I	45.63.99↔	Totalexstirpation des Dünndarms, sonstige
43.6x.99↔	Partielle Gastrektomie m Anastom zum Duodenum, sonst	45.71↔	Multiple Segmentresektion am Dickdarm
43.7x.00↔	Partielle Gastrektomie mit Anastomose zum Jejunum, n.n.bez.	45.72↔	Zäkumresektion
43.7x.10↔	Partielle Gastrekt (2/3Resektion) mit Anast zum Jejun	45.73↔	Hemikolektomie rechts
43.7x.20↔	Partielle Gastrekt (4/5Resektion) mit Anast zum Jejun	45.74↔	Resektion des Colon transversum
43.7x.99↔	Partielle Gastrektomie mit Anastomose zum Jejunum, sonst	45.75↔	Hemikolektomie links
43.89.00↔	Sonstige partielle Gastrektomie, n.n.bez.	45.76↔	Sigmoidektomie
43.89.10↔	Segmentresektion des Magens	45.79.00↔	Sonstige Teilresektion am Dickdarm, n.n.bez.
43.89.20↔	Bipank Diversion des Magens nach Scopinaro, offen chir	45.79.10↔	Segmentresektion am Dickdarm
43.89.21↔	Bipank Divers d Magens nach Scopinaro, laparoskopisch	45.79.11↔	Resektion multipler Dickdarmsegmente
43.89.30↔	Bipank Divers d Magens mit DuodenalSwitch, offen chir	45.79.12↔	Subtotale Kolektomie
43.89.31↔	Bipank Divers d Magens mit DuodSwitch, laparoskopisch	45.79.20↔	Erweiterte Sigmaresektion
43.89.40↔	Sleeve resection, offen chirurgisch	45.79.21↔	Erweiterte Hemikolektomie rechts und links
43.89.41↔	Sleeve resection, laparoskopisch	45.79.22↔	Erweiterte subtotale Kolonresektion
43.89.50↔	DuodSwitch na Sleeve res (Zweiteingriff), offen chir	45.79.29↔	Sonstige erweiterte Teilresektion am Dickdarm
43.89.51↔	DuodSwitch na Sleeve res (Zweiteingriff), laparask	45.79.99↔	Sonstige Teilresektion am Dickdarm, sonstige
43.89.90↔	Sonstige atypische partielle Gastrektomie	45.8x.00↔	Totale intraabdominelle Kolektomie, n.n.bez.
43.89.99↔	Sonstige partielle Gastrektomie, sonstige	45.8x.20↔	Totale intraabd Kolektomie, Erw totale Kolektomie
44.00↔	Vagotomie, n.n.bez.	45.8x.30↔	Totale intraabd Kolekt, Erw totale Proktokolektomie
44.01↔	Trunkuläre Vagotomie	45.8x.99↔	Totale intraabdominelle Kolektomie, sonstige
44.02↔	Superselektive Vagotomie	45.90↔	Intestinale Anastomose, n.n.bez.
44.03↔	Sonstige selektive Vagotomie	45.91↔	Dünndarm-Dünndarm-Anastomose
44.15↔	Offene Biopsie am Magen	45.92↔	Anastomose des Dünndarms zum Rektumstumpf
44.21↔	Dilatation des Pylorus durch Inzision	45.93↔	Sonstige Dünndarm-Dickdarm-Anastomose
44.29↔	Sonstige Pyloroplastik	45.94↔	Dickdarm-Dickdarm-Anastomose
44.31↔	Hoher Magen-Bypass	45.95↔	Anastomose zum Anus
44.38↔	Laparoskopische Gastroenterostomie	46.01↔	Exteriorisation des Dünndarms
44.39↔	Sonstige Gastroenterostomie	46.03↔	Exteriorisation des Dickdarms
44.40↔	Übernähung eines peptischen Ulkus, n.n.bez.	46.10↔	Kolostomie, n.n.bez.
44.41↔	Übernähung eines Ulcus ventriculi	46.11↔	Temporäre Kolostomie
44.42↔	Übernähung eines Ulcus duodeni	46.13↔	Permanente Kolostomie
44.49.00↔	Sonstige Blutstillung in Magen oder Duodenum, n.n.bez.	46.14↔	Verzögerte Eröffnung einer Kolostomie
44.49.10↔	Sklerosierung von Fundusvarizen, offen chirurgisch	46.20↔	Ileostomie, n.n.bez.
44.49.11↔	Sklerosierung von Fundusvarizen, laparoskopisch	46.21↔	Temporäre Ileostomie

46.22↔	Kontinente Ileostomie	46.97.10↔	Darmtransplantation, DünndRetx w dess stat Aufnh
46.23↔	Sonstige permanente Ileostomie	46.97.99↔	Darmtransplantation, sonstige
46.24↔	Verzögerte Eröffnung einer Ileostomie	48.1↔	Proktostomie
46.31↔	Verzögerte Eröffnung einer anderen Enterostomie	48.41↔	Submuköse Rektumresektion nach Soave
46.33↔	Anlage eines Duodenostomie	48.49↔	Sonstige Rektumresektion mit Durchzugsverfahren
46.34↔	Offen chirurgische Anlage einer Jejunostomie	48.5x.00↔	Abdominoperineale Rektumresektion, n.n.bez.
46.39.00↔	Sonstige Enterostomie, n.n.bez.	48.5x.10↔	Abdper, abdsakr und (sakro) perineale Rektumresektion
46.39.10↔	Sonst Enterostomie, Anlage einer Bishop-Koop-Anastomose	48.5x.11↔	Erweiterte Abdper und abdominosakrale Rektumresektion
46.39.99↔	Sonstige Enterostomie, sonstige	48.5x.99↔	Abdominoperineale Rektumresektion, sonstige
46.43.00↔	Sonst Revision eines künstlichen Dickdarstomas, n.n.bez.	48.61↔	Transsakrale Rektosigmoidektomie
46.43.10↔	Plastische Erweiterung oder Einengung eines Kolostomas	48.62↔	Anteriore Rektumresektion mit gleichzeitiger Kolostomie
46.43.11↔	Neueinpflanzung eines Kolostomas	48.63.00↔	Sonstige anteriore Rektumresektion, n.n.bez.
46.43.12↔	Abtragung des vorverlagerten Teiles eines Kolostomas	48.63.10↔	Sonstige Ant Rektumresektion, Erw Ant Resektion
46.43.20↔	Umwandlung eines Kolostomas in ein kontinentes Stoma	48.63.99↔	Sonstige anteriore Rektumresektion, sonstige
46.43.99↔	Sonst Revision eines künstlichen Dickdarstomas, sonst	48.64.00↔	Posteriore Rektumresektion, n.n.bez.
46.52.00↔	Verschluss einer Kolostomie, n.n.bez.	48.64.10↔	Pst Rktrs, Pst Rktrs m Entrstm u Blindvrschluss
46.52.10↔	Verschluss einer doppeläufigen Kolostomie	48.64.99↔	Posteriore Rektumresektion, sonstige
46.52.20↔	Verschluss einer endständigen Kolostomie	48.65↔	Rektumresektion nach Duhamel
46.52.99↔	Verschluss einer Kolostomie, sonstige	48.69.00↔	Sonstige Rektumresektion, n.n.bez.
46.61↔	Fixierung des Dünndarms an der Bauchwand	48.69.10↔	Sonstige Rektres m Enterostoma und Blindverschluss
46.62↔	Sonstige Fixierung des Dünndarms	48.69.11↔	Sonstige Rektumresektion ohne Sphinktererhaltung
46.63↔	Fixierung des Dickdarms an der Bauchwand	48.69.99↔	Sonstige Rektumresektion, sonstige
46.64↔	Sonstige Fixierung des Dickdarms	48.71↔	Naht einer Rektumverletzung
46.71↔	Naht einer Duodenalverletzung	48.72↔	Verschluss einer Proktostomie
46.72.11↔	Verschluss einer Duodenalfistel, offen chirurgisch	48.75↔	Abdominale Rektopexie
46.72.12↔	Verschluss einer Duodenalfistel, laparoskopisch	48.76.10↔	Rektopexie durch Rectotomia posterior
46.73↔	Naht einer Dünndarmverletzung, ausgenommen Duodenum	48.76.11↔	Extraanale Mukosaresektion ( Rehn-Delorme)
46.74.11↔	Verschluss einer Dünndfist, ausgen Duod, offen chir	48.79↔	Sonstige Rekonstruktion am Rektum
46.74.12↔	Verschluss e Dünndfist, ausgen Duod, laparoskopisch	49.74↔	M. gracilis-Transposition bei Analinkontinenz
46.75↔	Naht einer Dickdarmerverletzung	52.99.00↔	Sonstige offene Operation am Pankreas, n.n.bez.
46.76.11↔	Verschluss einer Dickdarmerverletzung, offen chirurgisch	52.99.10↔	Sonstige off Op a Pankreas, Dilat d Duct pancr
46.76.12↔	Verschluss einer Dickdarmerverletzung, laparoskopisch	52.99.20↔	Sonstige off Op a Pankr, Plast Reko d Duct pancr
46.79.10↔	Naht einer sonstigen Darmverletzung	52.99.99↔	Sonstige offene Operation am Pankreas, sonstige
46.79.21↔	Verschluss einer sonstigen Darmfistel, offen chir	53.7↔	Operation einer Zwerchfellhernie, abdominaler Zugang
46.79.22↔	Verschluss einer sonstigen Darmfistel, laparoskopisch	53.80↔	Op e Zwerchfellhernie d thorakalen Zugang, n.n.bez.
46.79.30↔	Erweiterungs- und Verschmälerungsplastik am Darm	53.81↔	Plikatur des Zwerchfells
46.79.31↔	Longitudinale Darmverlängerung nach Bianchi	53.82↔	Operation einer parasternalen Hernie
46.79.32↔	Serielle transverse Enteroplastie [STEP]	59.00↔	Retroperitoneale Dissektion, n.n.bez.
46.79.39↔	Sonstige Darmverlängerung	59.91↔	Exzision am perirenal oder perivesikalen Gewebe
46.79.40↔	Anlegen eines Reservoirs, Dünndarm	59.92↔	Sonst Operationen am perirenal oder perivesikalen Gewebe
46.79.41↔	Anlegen eines Reservoirs, Dickdarm	70.72.00↔	Verschluss einer kolovaginalen Fistel, n.n.bez.
46.79.50↔	Revision eines Reservoirs, Dünndarm	70.72.10↔	Verschluss e kolovaginalen Fistel, offen chir (abd)
46.79.51↔	Revision eines Reservoirs, Dickdarm	70.72.20↔	Verschluss einer kolovaginalen Fistel, vaginal
46.79.99↔	Sonstige Rekonstruktion am Darm, sonstige	70.72.30↔	Verschluss einer kolovaginalen Fistel, laparoskopisch
46.80↔	Intra-abdominale Manipulation am Darm, n.n.bez.	70.72.99↔	Verschluss einer kolovaginalen Fistel, sonstige
46.81↔	Intra-abdominale Manipulation am Dünndarm	70.73.00↔	Verschluss einer rektovaginalen Fistel, n.n.bez.
46.82↔	Intra-abdominale Manipulation am Dickdarm	70.73.10↔	Verschluss e rektovaginalen Fistel, offen chir (abd)
46.93↔	Revision einer Dünndarmanastomose	70.73.20↔	Verschluss einer rektovaginalen Fistel, vaginal
46.94↔	Revision einer Dickdarmanastomose	70.73.30↔	Verschluss einer rektovaginalen Fistel, laparoskopisch
46.97.00↔	Darmtransplantation, n.n.bez.	70.73.99↔	Verschluss einer rektovaginalen Fistel, sonstige

**Prozedur G16-8**

50.22.00↔	Partielle Hepatektomie, n.n.bez.	50.22.41↔	Part Hepatekt, Res mehr Ni zusammenhängender Leberseg
50.22.10↔	Prt Hptkt, Prk Prt Hptkt (Lk Exz, Endzstnrskti, Keilrs)	50.22.42↔	Part Hepatekt, Part Hepatekt zur Transplantation
50.22.20↔	Partielle Hepatektomie, Endozystenresektion, offen chir	50.22.99↔	Partielle Hepatektomie, sonstige
50.22.21↔	Partielle Hepatektomie, Endozystenresektion, laparoskopisch	50.3x.00↔	Lobektomie der Leber, n.n.bez.
50.22.30↔	Partielle Hepatektomie, Keilresektion, offen chirurgisch	50.3x.01↔	Lobekt / Hemihepekt / Res mehr Leberseg, auss zur Tx
50.22.31↔	Partielle Hepatektomie, Keilresektion, laparoskopisch	50.3x.08↔	Sgmntsrktion, S o n.n.bz. Ant Lbrsrktion, auss z Tx
50.22.40↔	Partielle Hepatektomie, Resektion eines Lebersegments	50.3x.18↔	So o n.n.bez. Anat Leberresektion, zur Transplantation

**ADRG G17****Andere Rektumresektion ohne bestimmten Eingriff**

Prozedur in Tabelle G17-1

**DRG G17Z****Andere Rektumresektion ohne bestimmten Eingriff**

**Prozedur G17-1**

48.41↔	Submuköse Rektumresektion nach Soave	48.64.99↔	Posteriore Rektumresektion, sonstige
48.49↔	Sonstige Rektumresektion mit Durchzugsverfahren	48.65↔	Rektumresektion nach Duhamel
48.63.00↔	Sonstige anteriore Rektumresektion, n.n.bez.	48.69.00↔	Sonstige Rektumresektion, n.n.bez.
48.63.10↔	Sonstige Ant Rektumresektion, Erw Ant Resektion	48.69.10↔	Sonstige Rektres m Enterostoma und Blindverschluss
48.63.99↔	Sonstige anteriore Rektumresektion, sonstige	48.69.11↔	Sonstige Rektumresektion ohne Sphinktererhaltung
48.64.00↔	Posteriore Rektumresektion, n.n.bez.	48.69.99↔	Sonstige Rektumresektion, sonstige
48.64.10↔	Pst Rktrs, Pst Rktrs m Entrstm u Blindvrchluss		

**ADRG G18**

**Eingriffe an Dün- und Dickdarm oder andere Eingriffe an Magen, Ösophagus und Duodenum ohne komplizierende Prozeduren, ausser bei bösartiger Neubildung, Alter < 3 Jahre, ohne Eingriff bei angeborener Fehlbildung oder Alter > 1 Jahr**

Mindestens eine Prozedur in Tabelle G18-3 oder Prozedur in Tabelle G18-4 und Alter < 3 Jahre

**DRG G18A**

**Eingriffe an Dün- u. Dickdarm oder andere Eingriffe an Magen, Ösophagus u. Duodenum ohne kompliz. Proz., ausser bei bösart. Neubildung, Alter < 3 J., ohne Eingr. bei angeborener Fehlbildung od. Alter > 1 J., mit hochkomplexem Eingriff od. kompl. Diagn.**

Mindestens eine Prozedur in Tabelle G18-3 und Diagnose in Tabelle G18-1 oder Prozedur in Tabelle G18-5 oder mindestens eine Diagnose in Tabelle G18-2 oder Prozedur in Tabelle G18-6

**DRG G18B**

**Eingriffe an Dün- u. Dickdarm oder andere Eingr. an Magen, Ösophagus u. Duodenum ohne kompliz. Proz., ausser bei bösart. Neubildung, Alter < 3 J., ohne Eingr. bei angeborener Fehlbildung od. Alter > 1 J., ohne hochkomplexen Eingriff, ohne kompl. Diagn.**

**Diagnose G18-1**

Q39.0	Ösophagusatresie oh Fistel	Q42.3	Angeb(s) Fehlen, Atresie u Stenose Anuss oh Fistel
Q39.1	Ösophagusatresie m Ösophagotrachealfistel	Q42.8	Angeb(s) Fehlen, Atresie u Stenose sonst Teile Dickdarm
Q39.2	Angeborene Ösophagotrachealfistel o Atresie	Q42.9	Angeb(s) Fehlen, Atresie u Stenose Dickdarm, Teil nnbez
Q39.3	Angeborene Ösophagusstenose u -striktur	Q43.1	Hirschsprung-KH
Q39.4	Ösophagusmembran	Q43.2	Sonstige angeborene Funktionsstörung Kolon
Q39.5	Angeborene Dilatation Ösophagus	Q43.3	Angeborene Fehlbildungen, die Darmfixation betreffen
Q39.6	Ösophagusdivertikel (angeboren)	Q43.40	Duplikatur Dünndarm
Q39.8	Sonst angeborene Fehlbildung Ösophagus	Q43.41	Duplikatur Kolon
Q39.9	Angeborene Fehlbildung Ösophagus, nnbez	Q43.42	Duplikatur Rektum
Q40.0	Angeborene hypertrophische Pylorusstenose	Q43.49	Duplikatur Darm, nnbez
Q40.1	Angeborene Hiatushernie	Q43.5	Ektopia ani
Q40.2	Sonst nbez angeborene Fehlbildungen Magen	Q43.6	Angeborene Fistel Rektum u Anus
Q40.3	Angeborene Fehlbildung Magen, nnbez	Q43.7	Kloakenpersistenz
Q40.8	Sonst nbez angeb Fehlbildungen oberer Verdauungstrakt	Q43.8	Sonst nbez angeborene Fehlbildungen Darm
Q40.9	Angeborene Fehlbildung oberer Verdauungstrakt, nnbez	Q43.9	Angeborene Fehlbildung Darm, nnbez
Q41.0	Angeb(s) Fehlen, Atresie u Stenose Duodenum	Q45.8	Sonst nbez angeborene Fehlbildungen Verdauungssystem
Q41.1	Angeb(s) Fehlen, Atresie u Stenose Jejunum	Q45.9	Angeborene Fehlbildung Verdauungssystem, nnbez
Q41.2	Angeb(s) Fehlen, Atresie u Stenose Ileum	Q79.2	Exomphalus
Q41.8	Angeb(s) Fehlen, Atresie u Stenose so nbez Teile Dünndarm	Q79.3	Gastroschisis
Q41.9	Angeb(s) Fehlen, Atresie u Stenose Dünndarm, Teil nnbez	Q79.4	Bauchdeckenaplasie-Syndrom
Q42.0	Angeb(s) Fehlen, Atresie u Stenose Rektum m Fistel	Q79.5	Sonst angeborene Fehlbildung Bauchdecke
Q42.1	Angeb(s) Fehlen, Atresie u Stenose Rektum oh Fistel	Q89.3	Situs inversus
Q42.2	Angeb(s) Fehlen, Atresie u Stenose Anus m Fistel		

**Diagnose G18-2**

Q00.0	Anenzephalie	Q03.8	Sonstiger angeborener Hydrozephalus
Q00.1	Kraniorhachischisis	Q03.9	Angeborener Hydrozephalus, nnbez
Q00.2	Inienzephalie	Q04.0	Angeborene Fehlbildungen Corpus callosum
Q01.0	Frontale Enzephalozele	Q04.1	Arrhinenzephalie
Q01.1	Nasofrontale Enzephalozele	Q04.2	Holoprosenzephalie-Syndrom
Q01.2	Okzipitale Enzephalozele	Q04.3	Sonstige Reduktionsdeformitäten Gehirn
Q01.8	Enzephalozele sonstiger Lokalisationen	Q04.4	Septooptische Dysplasie
Q01.9	Enzephalozele, nnbez	Q04.5	Megalenzephalie
Q02	Mikrozephalie	Q05.0	Zervikale Spina bifida m Hydrozephalus
Q03.0	Fehlbildungen Aquaeductus cerebri	Q05.1	Thorakale Spina bifida m Hydrozephalus
Q03.1	Atresie Apertura mediana/Apertura laterales 4 Ventrikel	Q05.2	Lumbale Spina bifida m Hydrozephalus



Q05.3	Sakrale Spina bifida m Hydrozephalus	Q60.1	Nierenagenesie, beidseitig
Q05.4	Nnbez Spina bifida m Hydrozephalus	Q60.4	Nierenhypoplasie, beidseitig
Q07.0	Arnold-Chiari-Syndrom	Q60.6	Potter-Syndrom
Q20.0	Truncus arteriosus communis	Q79.0	Angeborene Zwerchfellhernie
Q20.1	Re Doppelausstromventrikel [Double outlet right ventricle]	Q79.2	Exomphalus
Q20.2	Linker Doppelausstromventrikel [Double outlet left ventricle]	Q79.3	Gastroschisis
Q20.3	Diskordante ventrikuloarterielle Verbindung	Q86.0	Alkohol-Embryopathie (mit Dysmorphien)
Q20.4	Doppelseinstromventrikel [Double inlet ventricle]	Q87.0	Angeb FehlbildSynd m vorwiegender Beteiligung Gesicht
Q20.5	Diskordante atrioventrikuläre Verbindung	Q87.1	Angeb FehlbildSynd vorw m Kleinwuchs einherg
Q20.6	Vorhofisomerismus	Q87.2	Angeb FehlbildSynd m vorwiegend Beteiligung Extrem
Q21.3	Fallot-Tetralogie	Q87.3	Angeb FehlbSynd m verm GewWachstum früh Kindesalter
Q22.0	Pulmonalklappenatresie	Q87.4	Marfan-Syndrom
Q22.1	Angeborene Pulmonalklappenstenose	Q87.5	Sonst angeb FehlbildSynd m sonst Skelettveränderungen
Q22.2	Angeborene Pulmonalklappeninsuffizienz	Q87.8	Sonst nbez angeborene Fehlbildungssynde, aonkl
Q22.4	Angeborene Trikuspidalklappenstenose	Q89.4	Siamesische Zwillinge
Q22.5	Ebstein-Anomalie	Q90.0	Trisomie 21, meiotische Non-disjunction
Q22.6	Hypoplastisches Rechtsherzsyndrom	Q90.1	Trisomie 21, Mosaik (mitotische Non-disjunction)
Q23.0	Angeborene Aortenklappenstenose	Q90.2	Trisomie 21, Translokation
Q23.1	Angeborene Aortenklappeninsuffizienz	Q90.9	Down-Syndrom, nnbez
Q23.2	Angeborene Mitralklappenstenose	Q91.0	Trisomie 18, meiotische Non-disjunction
Q23.3	Angeborene Mitralklappeninsuffizienz	Q91.1	Trisomie 18, Mosaik (mitotische Non-disjunction)
Q23.4	Hypoplastisches Linksherzsyndrom	Q91.2	Trisomie 18, Translokation
Q24.3	Infundibuläre Pulmonalstenose	Q91.3	Edwards-Syndrom, nnbez
Q24.4	Angeborene subvalvuläre Aortenstenose	Q91.4	Trisomie 13, meiotische Non-disjunction
Q25.2	Atresie Aorta	Q91.5	Trisomie 13, Mosaik (mitotische Non-disjunction)
Q25.3	Stenose Aorta (angeboren)	Q91.6	Trisomie 13, Translokation
Q25.5	Atresie A pulmonalis	Q91.7	Patau-Syndrom, nnbez
Q25.6	Stenose A pulmonalis (angeboren)	Q92.0	Vollständige Trisomie, meiotische Non-disjunction
Q26.0	Angeborene Stenose V cava	Q92.1	Vollständige Trisomie, Mosaik (mitotische Non-disjunction)
Q26.2	Totale Fehleinmündung Lungenvenen	Q92.2	Partielle Trisomie, Majorform
Q26.3	Partielle Fehleinmündung Lungenvenen	Q92.3	Partielle Trisomie, Minorform
Q39.0	Ösophagusatresie oh Fistel	Z94.0	Zustand nach Nierentransplantation
Q39.1	Ösophagusatresie m Ösophagotrachealfistel	Z94.1	Zustand nach Herztransplantation
Q39.2	Angeborene Ösophagotrachealfistel o Atresie	Z94.2	Zustand nach Lungentransplantation
Q39.3	Angeborene Ösophagusstenose u -striktur	Z94.3	Zustand nach Herz-Lungen-Transplantation
Q43.1	Hirschsprung-KH	Z94.4	Zustand nach Lebertransplantation
Q44.2	Atresie Gallengänge	Z94.80	Z n hämatopoet StammzTx oh ggw ImmSuppres
Q44.3	Angeborene Stenose u Striktur Gallengänge	Z94.81	Z n hämatopoet StammzTx m ggw ImmSuppres

### Prozedur G18-3

44.5x.00↔	Revision einer Magenanastomose, n.n.bez.	45.91↔	Dünndarm-Dünndarm-Anastomose
44.5x.10↔	Revision e Magen Anast nach Billroth I und II Operation	45.92↔	Anastomose des Dünndarms zum Rektumstumpf
44.5x.20↔	Rev e Magen Anast na RouxYOp o m intestinaler Intpos	45.93↔	Sonstige Dünndarm-Dickdarm-Anastomose
44.5x.99↔	Revision einer Magenanastomose, sonstige	45.94↔	Dickdarm-Dickdarm-Anastomose
44.63.00↔	Verschluss einer anderen Magen fistel, n.n.bez.	45.95↔	Anastomose zum Anus
44.63.11↔	Verschluss einer anderen Magen fistel, offen chirurgisch	46.01↔	Exteriorisation des Dünndarms
44.63.12↔	Verschluss einer anderen Magen fistel, laparoskopisch	46.03↔	Exteriorisation des Dickdarms
44.63.99↔	Verschluss einer anderen Magen fistel, sonstige	46.10↔	Kolostomie, n.n.bez.
45.50↔	Isolation eines Darmsegments, n.n.bez.	46.11↔	Temporäre Kolostomie
45.51↔	Isolation eines Dünndarmsegments	46.14↔	Verzögerte Eröffnung einer Kolostomie
45.52↔	Isolation eines Dickdarmsegments	46.20↔	Ileostomie, n.n.bez.
45.62↔	Sonstige Teilresektion am Dünndarm	46.21↔	Temporäre Ileostomie
45.63.00↔	Totalexstirpation des Dünndarms, n.n.bez.	46.22↔	Kontinente Ileostomie
45.63.99↔	Totalexstirpation des Dünndarms, sonstige	46.24↔	Verzögerte Eröffnung einer Ileostomie
45.71↔	Multiple Segmentresektion am Dickdarm	46.31↔	Verzögerte Eröffnung einer anderen Enterostomie
45.72↔	Zäkumresektion	46.33↔	Anlage eines Duodenostomie
45.73↔	Hemikolektomie rechts	46.34↔	Offen chirurgische Anlage einer Jejunostomie
45.75↔	Hemikolektomie links	46.39.00↔	Sonstige Enterostomie, n.n.bez.
45.76↔	Sigmoidektomie	46.39.10↔	Sonst Enterostomie, Anlage einer Bishop-Koop-Anastomose
45.79.00↔	Sonstige Teilresektion am Dickdarm, n.n.bez.	46.39.99↔	Sonstige Enterostomie, sonstige
45.79.10↔	Segmentresektion am Dickdarm	46.43.00↔	Sonst Revision eines künstlichen Dickdarmstomas, n.n.bez.
45.79.11↔	Resektion multipler Dickdarmsegmente	46.43.10↔	Plastische Erweiterung oder Einengung eines Kolostomas
45.79.12↔	Subtotale Kolektomie	46.43.11↔	Neueinpflanzung eines Kolostomas
45.79.20↔	Erweiterte Sigmaresektion	46.43.12↔	Abtragung des vorverlagerten Teiles eines Kolostomas
45.79.21↔	Erweiterte Hemikolektomie rechts und links	46.43.20↔	Umwandlung eines Kolostomas in ein kontinentes Stoma
45.79.22↔	Erweiterte subtotale Kolonresektion	46.43.99↔	Sonst Revision eines künstlichen Dickdarmstomas, sonst
45.79.29↔	Sonstige erweiterte Teilresektion am Dickdarm	46.52.00↔	Verschluss einer Kolostomie, n.n.bez.
45.79.99↔	Sonstige Teilresektion am Dickdarm, sonstige	46.52.10↔	Verschluss einer doppelläufigen Kolostomie
45.90↔	Intestinale Anastomose, n.n.bez.	46.52.20↔	Verschluss einer endständigen Kolostomie

46.52.99↔	Verschluss einer Kolostomie, sonstige	46.80↔	Intra-abdominale Manipulation am Darm, n.n.bez.
46.61↔	Fixierung des Dünndarms an der Bauchwand	46.81↔	Intra-abdominale Manipulation am Dünndarm
46.62↔	Sonstige Fixierung des Dünndarms	46.82↔	Intra-abdominale Manipulation am Dickarm
46.63↔	Fixierung des Dickdarms an der Bauchwand	46.93↔	Revision einer Dünndarmanastomose
46.64↔	Sonstige Fixierung des Dickdarms	46.94↔	Revision einer Dickdarmanastomose
46.71↔	Naht einer Duodenalverletzung	46.97.00↔	Darmtransplantation, n.n.bez.
46.72.11↔	Verschluss einer Duodenalfistel, offen chirurgisch	46.97.10↔	Darmtransplantation, DünndRetx w dess stat Aufnh
46.72.12↔	Verschluss einer Duodenalfistel, laparoskopisch	46.97.99↔	Darmtransplantation, sonstige
46.73↔	Naht einer Dünndarmverletzung, ausgenommen Duodenum	48.1↔	Proktostomie
46.74.11↔	Verschluss einer Dünndfist, ausgen Duod, offen chir	48.71↔	Naht einer Rektumverletzung
46.74.12↔	Verschluss e Dünndfist, ausgen Duod, laparoskopisch	48.72↔	Verschluss einer Proktostomie
46.75↔	Naht einer Dickarmverletzung	48.75↔	Abdominale Rektopexie
46.76.11↔	Verschluss einer Dickarmfistel, offen chirurgisch	48.76.10↔	Rektopexie durch Rectotomia posterior
46.76.12↔	Verschluss einer Dickarmfistel, laparoskopisch	48.76.11↔	Extraanale Mukosaresektion ( Rehn-Delorme)
46.79.10↔	Naht einer sonstigen Darmverletzung	48.79↔	Sonstige Rekonstruktion am Rektum
46.79.21↔	Verschluss einer sonstigen Darmfistel, offen chir	70.72.00↔	Verschluss einer kolovaginalen Fistel, n.n.bez.
46.79.22↔	Verschluss einer sonstigen Darmfistel, laparoskopisch	70.72.10↔	Verschluss e kolovaginalen Fistel, offen chir (abd)
46.79.30↔	Erweiterungs-und Verschmälerungsplastik am Darm	70.72.20↔	Verschluss einer kolovaginalen Fistel, vaginal
46.79.31↔	Longitudinale Darmverlängerung nach Bianchi	70.72.30↔	Verschluss einer kolovaginalen Fistel, laparoskopisch
46.79.32↔	Serielle transverse Enteroplastie [STEP]	70.72.99↔	Verschluss einer kolovaginalen Fistel, sonstige
46.79.39↔	Sonstige Darmverlängerung	70.73.00↔	Verschluss einer rektovaginalen Fistel, n.n.bez.
46.79.40↔	Anlegen eines Reservoirs, Dünndarm	70.73.10↔	Verschluss e rektovaginalen Fistel, offen chir (abd)
46.79.41↔	Anlegen eines Reservoirs, Dickdarm	70.73.20↔	Verschluss einer rektovaginalen Fistel, vaginal
46.79.50↔	Revision eines Reservoirs, Dünndarm	70.73.30↔	Verschluss einer rektovaginalen Fistel, laparoskopisch
46.79.51↔	Revision eines Reservoirs, Dickdarm	70.73.99↔	Verschluss einer rektovaginalen Fistel, sonstige
46.79.99↔	Sonstige Rekonstruktion am Darm, sonstige		

## Prozedur G18-4

29.33.00↔	(Partielle) Pharyngektomie, n.n.bez.	38.35.28↔	Res von thorakalen von sonstigen tiefen Venen m Anast
29.33.10↔	Partielle Pharyngektomie, ohne Rekonstruktion	38.35.29↔	Resektion von thorakalen Venen mit Anastomose, sonstige
29.33.11↔	Part Pharyngekt, Rekonstruktion m gestielt reg o Fernl	38.35.99↔	Resektion von thorakalen Gefässen mit Anastomose, sonst
29.33.12↔	Part Pharyngekt, Reko m fr mikrovaskanast Tx	38.36.00↔	Resektion von abdominalen Arterien mit Anastomose, n.n.bez.
29.33.20↔	Totale Pharyngekt, Reko m gestielt reg o Fernl	38.36.10↔	Resektion von viszeralen Arterien mit Anastomose, n.n.bez.
29.33.21↔	Tt Phryngkt, Rk m fr mkrvsknst Tx, fr Drmtr o Mgnhczg	38.36.11↔	Resektion des Truncus coeliacus mit Anastomose
29.33.99↔	(Partielle) Pharyngektomie, sonstige	38.36.12↔	Resektion der A. gastrica mit Anastomose
31.73↔	Verschluss einer anderen trachealen Fistel	38.36.13↔	Resektion der A. hepatica mit Anastomose
34.84↔	Sonstige plastische Rekonstruktion am Zwerchfell	38.36.14↔	Resektion der A. lienalis mit Anastomose
37.31.00↔	Perikardektomie, n.n.bez.	38.36.15↔	Resektion der A. renalis mit Anastomose
37.31.10↔	Perikardektomie, partiell	38.36.16↔	Resektion der A. mesenterialis mit Anastomose
37.31.20↔	Perikardektomie, total	38.36.17↔	Resektion der A. iliaca mit Anastomose
37.31.30↔	Adhäsiolyse am Perikard	38.36.19↔	Resektion von viszeralen Arterien mit Anastomose, sonst
37.31.99↔	Perikardektomie, sonstige	38.36.99↔	Resektion von abdominalen Arterien mit Anastomose, sonst
38.04.00↔	Inzision der Aorta, n.n.bez.	38.45.00↔	Resektion von thorakalen Blutgefässen mit Ersatz, n.n.bez.
38.04.10↔	Inzision von Aorta ascendens und Aortenbogen	38.45.10↔	Resektion der thorakalen Aorta mit Ersatz, n.n.bez.
38.04.20↔	Inzision der Aorta descendens	38.45.11↔	Resektion Aorta ascendens od des Aortenbogens mit Ersatz
38.04.30↔	Inzision der Aorta abdominalis	38.45.12↔	Resektion der Aorta thoracica mit Ersatz
38.04.99↔	Inzision der Aorta, sonstige	38.45.13↔	Resektion der Aorta thoracoabdominalis mit Ersatz
38.05.00↔	Inzision von anderen thorakalen Gefässen, n.n.bez.	38.45.14↔	Resektion der thorakalen Aorta und Ersatz mit Hybridprothese
38.05.10↔	Inzision von anderen thorakalen Arterien	38.45.19↔	Resektion der thorakalen Aorta mit Ersatz, sonstige
38.05.20↔	Inzision von thorakalen Venen, n.n.bez.	38.45.20↔	Resektion sonstr thorakaler Arterien mit Ersatz, n.n.bez.
38.05.21↔	Inzision von thorakalen tiefen Venen	38.45.21↔	Resektion der A. pulmonalis mit Ersatz
38.05.29↔	Inzision von thorakalen Venen, sonstige	38.45.22↔	Resektion des Truncus brachiocephalicus mit Ersatz
38.05.99↔	Inzision von anderen thorakalen Gefässen, sonstige	38.45.29↔	Resektion sonstiger thorakaler Arterien mit Ersatz
38.07.00↔	Inzision von abdominalen Venen, n.n.bez.	38.45.30↔	Resektion thorakaler Venen mit Ersatz, n.n.bez.
38.07.10↔	Inzision von tiefen abdominalen Venen, n.n.bez.	38.45.31↔	Resektion der V. cava superior mit Ersatz
38.07.11↔	Inzision der V. cava inferior	38.45.38↔	Resektion sonstiger tiefer thorakaler Venen mit Ersatz
38.07.12↔	Inzision der V. iliaca	38.45.39↔	Resektion thorakaler Venen mit Ersatz, sonstige
38.07.19↔	Inzision von tiefen abdominalen Venen, sonstige	38.45.99↔	Resektion von thorakalen Blutgefässen mit Ersatz, sonst
38.07.99↔	Inzision von abdominalen Venen, sonstige	38.47.00↔	Resektion von abdominalen Venen mit Ersatz, n.n.bez.
38.35.00↔	Resektion von thorakalen Gefässen mit Anastomose, n.n.bez.	38.47.10↔	Resektion von tiefen abdominalen Venen mit Ersatz, n.n.bez.
38.35.10↔	Resektion von thorakalen Arterien mit Anastomose, n.n.bez.	38.47.11↔	Resektion der V. cava inferior mit Ersatz
38.35.11↔	Resektion der A. subclavia mit Anastomose	38.47.12↔	Resektion der V. iliaca mit Ersatz
38.35.12↔	Resektion des Truncus brachiocephalicus mit Anastomose	38.47.19↔	Resektion von tiefen abdominalen Venen mit Ersatz, sonst
38.35.13↔	Resektion der A. pulmonalis mit Anastomose	38.47.99↔	Resektion von abdominalen Venen mit Ersatz, sonstige
38.35.19↔	Resektion von thorakalen Arterien mit Anastomose, sonst	38.63.00↔	Sonst Exzision von Gefässen der oberen Extremität, n.n.bez.
38.35.20↔	Resektion von thorakalen Venen mit Anastomose, n.n.bez.	38.63.10↔	Sonst Exzision von Arterien der oberen Extremität, n.n.bez.
38.35.21↔	Resektion der V. pulmonalis mit Anastomose	38.63.11↔	Sonstige Exzision von Arterien der Hand
38.35.22↔	Resektion der V. subclavia mit Anastomose	38.63.19↔	Sonst Exzision von Arterien der oberen Extremität, sonst
38.35.23↔	Resektion der V. cava superior mit Anastomose	38.63.20↔	Sonst Exzision von Venen der oberen Extremität, n.n.bez.

38.63.21↔	Sonst Exzision von tiefen Venen der oberen Extremität	39.57.20↔	Plst Rk v Gf d ob Extrm m synth Ptch Grft, n.n.bz.
38.63.29↔	Sonst Exzision von Venen der oberen Extremität, sonst	39.57.21↔	Plast Reko von Aa d ob Extrem m synth Patch Graft
38.63.99↔	Sonst Exzision von Gefässen der oberen Extremität, sonst	39.57.22↔	Plst Rk d V. sbcl,V. axill u V. brchiophlc m synth Ptch Grft
38.64.00↔	Sonstige Exzision der Aorta, n.n.bez.	39.57.23↔	Plst Rk v snst tief Vv d ob Extrem m synth Ptch Grft
38.64.10↔	Sonstige Exzision der thorakalen Aorta	39.57.29↔	Plast Reko von Gef d ob Extrem m synth Patch Graft, so
38.64.20↔	Sonstige Exzision der Aorta abdominalis	39.57.30↔	Plast Reko von thor Gef m synth Patch Graft, n.n.bez.
38.64.99↔	Sonstige Exzision der Aorta, sonstige	39.57.31↔	Plast Reko d thorakalen Aort m synth Patch Graft
38.65.00↔	Sonstige Exzision von thorakalen Gefässen, n.n.bez.	39.57.32↔	Plast Reko d V. pulmon m synthetischem Patch Graft
38.65.10↔	Sonstige Exzision von thorakalen Arterien	39.57.33↔	Plast Reko d V. cava superior m synth Patch Graft
38.65.20↔	Sonstige Exzision von thorakalen Venen, n.n.bez.	39.57.39↔	Plast Reko von thorakalen Gef m synth Patch Graft, so
38.65.21↔	Sonstige Exzision der V. cava superior	39.57.40↔	Plast Reko abd Aa m synth Patch Graft, n.n.bez.
38.65.22↔	Sonstige Exzision von sonstigen tiefen thorakalen Venen	39.57.41↔	Plast Reko d abd Aort m synthetischem Patch Graft
38.65.29↔	Sonstige Exzision von thorakalen Venen, sonstige	39.57.42↔	Plast Reko d Truncus coeliacus m synth Patch Graft
38.65.99↔	Sonstige Exzision von thorakalen Gefässen, sonstige	39.57.43↔	Plast Reko d A. gastrica m synthetischem Patch Graft
38.85.00↔	So chir Verschluss von and thorakalen Gef, n.n.bez.	39.57.44↔	Plast Reko d A. hepatica m synthetischem Patch Graft
38.85.10↔	So chir Verschluss von and thorakalen Aa, n.n.bez.	39.57.45↔	Plast Reko d A. lienalis m synthetischem Patch Graft
38.85.11↔	Sonstiger chirurgischer Verschluss der A. subclavia	39.57.46↔	Plast Reko d A. renalis m synthetischem Patch Graft
38.85.12↔	Sonstiger chirurgischer Verschluss der A. pulmonalis	39.57.47↔	Plast Reko d A. mesenterica m synth Patch Graft
38.85.13↔	Sonstr chirurgischer Verschluss des Truncus brachiocephalicus	39.57.48↔	Plast Reko d A. iliaca m synthetischem Patch Graft
38.85.19↔	So chir Verschluss von and thorakalen Aa, sonstige	39.57.49↔	Plast Reko abd Aa m synthetischem Patch Graft, so
38.85.20↔	So chir Verschluss von thorakalen Venen, n.n.bez.	39.57.50↔	Plast Reko abd Venen m synth Patch Graft, n.n.bez.
38.85.21↔	Sonstiger chirurgischer Verschluss der V. cava superior	39.57.51↔	Plast Reko d V. cava inferior m synth Patch Graft
38.85.22↔	Sonstiger chirurgischer Verschluss der V. pulmonalis	39.57.52↔	Plast Reko d V. iliaca m synthetischem Patch Graft
38.85.23↔	Sonstiger chirurgischer Verschluss der V. subclavia	39.57.59↔	Plast Reko abd Venen m synthetischem Patch Graft, so
38.85.28↔	So chir Verschluss von sonst tiefen thorakalen Venen	39.57.60↔	Plst Rk v Gf d unt Extrm m synth Ptch Grft, n.n.bz.
38.85.29↔	So chir Verschluss von thorakalen Venen, sonstige	39.57.61↔	Plast Reko von Aa d unteren Extrem m synth Patch Graft
38.85.99↔	So chir Verschluss von and thorakalen Gef, sonstige	39.57.62↔	Plast Reko d V. fem und V.poplitea m synth Patch Graft
39.1↔	Intra-abdominaler venöser Shunt	39.57.63↔	Plst Rk v snst tief Vv d unt Extrm m synth Ptch Grft
39.56.00↔	Plast Rekonstruktion e Blgef m GewPatch, n.n.bez.	39.57.64↔	Plst Rk v obrfl Vv d Obsrchnkl m synth Ptch Grft
39.56.10↔	Plast Reko von Gef an Kopf u Ha m GewPatch, n.n.bez.	39.57.69↔	Plast Reko v Gef d unt Extrem m synth Patch Graft, so
39.56.11↔	Plastische Rekonstruktion von intrakr Gef m GewPatch	39.57.99↔	Plast Reko m synthetischem Patch Graft, sonstige
39.56.12↔	Plastische Rekonstruktion der V. jugularis mit Gewebe-Patch	39.58↔	Plast Rekonstruktion e Blgef m Patch Graft n.n.bez.
39.56.19↔	Plast Reko von Gef an Kopf und Ha m GewPatch, so	42.01↔	Inzision einer Ösophagealmembran
39.56.20↔	Plast Reko von Gef d ob Extrem m GewPatch, n.n.bez.	42.09.00↔	Andere Inzision am Ösophagus, n.n.bez.
39.56.21↔	Plast Rekonstruktion von Aa d ob Extrem m GewPatch	42.09.11↔	Andere Inzision am Ösophagus, offen chirurgisch
39.56.22↔	Plst Rk d V. sbcl, V. axill u V. brchiophlc m GwPtch	42.09.12↔	Andere Inzision am Ösophagus, laparoskopisch
39.56.23↔	Plast Reko v sonst tief Venen d ob Extrem m GewPatch	42.09.99↔	Andere Inzision am Ösophagus, sonstige
39.56.29↔	Plast Reko von Gef d ob Extrem m GewPatch, sonstige	42.10↔	Ösophagostomie, n.n.bez.
39.56.30↔	Plast Reko von thorakalen Gef m GewPatch, n.n.bez.	42.11↔	Zervikale Ösophagostomie
39.56.31↔	Plastische Rekonstruktion der thorak Aorta mit Gewebe-Patch	42.12↔	Exteriorisation einer ösophagealen Tasche
39.56.32↔	Plastische Rekonstruktion der V. pulmonalis mit Gewebe-Patch	42.19↔	Sonstige Fistulisierung des Ösophagus nach aussen
39.56.33↔	Plastische Rekonstruktion der V. cava sup mit Gewebe-Patch	42.25↔	Offene Biopsie am Ösophagus
39.56.39↔	Plast Reko von thorakalen Gef m GewPatch, sonstige	42.31↔	Lokale Exzision eines Ösophagus-Divertikels
39.56.40↔	Plastische Rekonstruktion abd Aa m GewPatch, n.n.bez.	42.32↔	Lokale Exzision von and Läsion oder Gewebe aus Ösophagus
39.56.41↔	Plastische Rekonstruktion der abdom Aorta mit Gewebe-Patch	42.39↔	Sonst Destruktion von Läsion oder Gewebe aus Ösophagus
39.56.42↔	Plast Rekonstruktion des Truncus coeliacus mit Gewebe-Patch	42.40↔	Ösophagektomie, n.n.bez.
39.56.43↔	Plastische Rekonstruktion der A. gastrica mit Gewebe-Patch	42.41.00↔	Partielle Ösophagektomie, n.n.bez.
39.56.44↔	Plastische Rekonstruktion der A. hepatica mit Gewebe-Patch	42.41.10↔	Partielle Ösophagekt oh Wiederherstellung der Kontinuität
39.56.45↔	Plastische Rekonstruktion der A. lienalis mit Gewebe-Patch	42.41.20↔	Partielle Ösophagekt mit Wiederherstellung der Kontinuität
39.56.46↔	Plastische Rekonstruktion der A. renalis mit Gewebe-Patch	42.41.99↔	Partielle Ösophagektomie, sonstige
39.56.47↔	Plast Rekonstruktion der A. mesenterica mit Gewebe-Patch	42.42.00↔	Totale Ösophagektomie, n.n.bez.
39.56.48↔	Plastische Rekonstruktion der A. iliaca mit Gewebe-Patch	42.42.10↔	Totale Ösophagektomie, oh Wiederherst der Kontinuität
39.56.49↔	Plastische Rekonstruktion abd Aa m GewPatch, sonstige	42.42.20↔	Tot Ösophagektomie, m Wiedhst d Kont, transmediastinal
39.56.50↔	Plast Rekonstruktion abd Venen m GewPatch, n.n.bez.	42.42.21↔	Tot Ösophagektomie, m Wiedhst d Kont, thorakoabdominal
39.56.51↔	Plast Rekonstruktion der V. cava inferior mit Gewebe-Patch	42.42.29↔	Tot Ösophagektomie, m Wiedhst d Kont, so Zugang
39.56.52↔	Plastische Rekonstruktion der V. iliaca mit Gewebe-Patch	42.42.99↔	Totale Ösophagektomie, sonstige
39.56.59↔	Plast Rekonstruktion abd Venen m GewPatch, sonstige	42.82↔	Naht einer Ösophagus-Verletzung
39.56.60↔	Plast Reko von Gef d unt Extrem m GewPatch, n.n.bez.	42.83↔	Verschluss einer Ösophagostomie
39.56.61↔	Plast Reko von Aa d unteren Extrem m GewPatch	42.88.00↔	Entfernung von Prothesen aus dem Ösophagus, n.n.bez.
39.56.62↔	Plast Reko d V. fem und V.poplitea m GewPatch	42.88.11↔	Entf von Prothesen aus dem Ösophagus, offen chirurg
39.56.63↔	Plast Reko v sonst tief Venen d unt Extrem m GewPatch	42.88.12↔	Entf von Prothesen aus dem Ösophagus, laparoskopisch
39.56.64↔	Plast Reko v oberfl Venen d Oberschenkels m GewPatch	42.88.99↔	Entfernung von Prothesen aus dem Ösophagus, sonstige
39.56.69↔	Plast Reko von Gef d unteren Extrem m GewPatch, so	42.89↔	Sonstige Rekonstruktion am Ösophagus
39.56.99↔	Plast Rekonstruktion e Blgef m GewPatch, sonstige	42.99.00↔	Sonstige Operation am Ösophagus, n.n.bez.
39.57.00↔	Plast Reko m synthetischem Patch Graft, n.n.bez.	42.99.10↔	Sonst Op am Ösophagus, Sperroperation am Ösophagus
39.57.10↔	Plst Rk v Gf an Kpf u H m synth Ptch Grft, n.n.bz.	42.99.99↔	Sonstige Operation am Ösophagus, sonstige
39.57.11↔	Plast Reko von intrakr Gef m synthetischem Patch Graft	43.0↔	Gastrotomie
39.57.12↔	Plast Reko v extkr Aa an Kopf u Ha m synth Patch Graft	43.5↔	Partielle Gastrektomie mit Anastomose zum Ösophagus
39.57.13↔	Plast Reko d V. jugularis m synthetischem Patch Graft	43.6x.00↔	Partielle Gastrektomie m Anastom zum Duodenum, n.n.bez.
39.57.19↔	Plast Reko v Gef an Kopf u Ha m synth Patch Graft, so	43.6x.10↔	Pylorusresektion mit Anastomose zum Duodenum

43.6x.20↔	Billroth I	44.49.20↔	Ligatur von Fundusvarizen, offen chirurgisch
43.6x.99↔	Partielle Gastrektomie m Anastom zum Duodenum, sonst	44.49.21↔	Ligatur von Fundusvarizen, laparoskopisch
43.7x.00↔	Partielle Gastrektomie mit Anastomose zum Jejunum, n.n.bez.	44.49.30↔	Sperroperation am Fundus
43.7x.10↔	Partielle Gastrekt (2/3Resektion) mit Anast zum Jejun	44.49.99↔	Sonstige Blutstillung in Magen oder Duodenum, sonstige
43.7x.20↔	Partielle Gastrekt (4/5Resektion) mit Anast zum Jejun	44.5x.00↔	Revision einer Magenanastomose, n.n.bez.
43.7x.99↔	Partielle Gastrektomie mit Anastomose zum Jejunum, sonst	44.5x.10↔	Revision e Magenanst nach Billroth I und IIOperation
43.89.00↔	Sonstige partielle Gastrektomie, n.n.bez.	44.5x.20↔	Rev e Magenanst na RouxYOp o m intestinaler Intpos
43.89.10↔	Segmentresektion des Magens	44.5x.99↔	Revision einer Magenanastomose, sonstige
43.89.20↔	Bipank Diversion des Magens nach Scopinaro, offen chir	44.61↔	Naht einer Magenverletzung
43.89.21↔	Bipank Divers d Magens nach Scopinaro, laparoskopisch	44.64↔	Gastropexie
43.89.30↔	Bipank Divers d Magens mit DuodenalSwitch, offen chir	44.65.00↔	Ösophagogastroplastik, n.n.bez.
43.89.31↔	Bipank Divers d Magens mit DuodSwitch, laparoskopisch	44.65.10↔	Ösophagogastroplastik, Kardioplastik, offen chirurgisch
43.89.40↔	Sleeve resection, offen chirurgisch	44.65.20↔	Ösophagogastroplastik, (Hemi-)Fundoplikatio, offen chir
43.89.41↔	Sleeve resection, laparoskopisch	44.65.30↔	Ösphggstrplstk, Vrt Gstrpl n Msn, offn chr
43.89.50↔	DuodSwitch na Sleeve res (Zweiteingriff), offen chir	44.65.99↔	Ösophagogastroplastik, sonstige
43.89.51↔	DuodSwitch na Sleeve res (Zweiteingriff), laparask	44.66↔	So Massnahm zur Reko d ösophagogastrischen Spinktfunkt
43.89.90↔	Sonstige atypische partielle Gastrektomie	44.67.00↔	Lprsk Mssnhm z Rk d ösphggstrschn Spnktnkt, n.n.bz.
43.89.99↔	Sonstige partielle Gastrektomie, sonstige	44.67.10↔	Lsk Msn z Rk d ösphgstrschn Spnktnkt, Krdplstk, Lsk
44.00↔	Vagotomie, n.n.bez.	44.67.20↔	Lsk Msn z Rk d ösphgstr Spnktnkt, (Hm)Fndplktio, Lsk
44.01↔	Trunkuläre Vagotomie	44.67.99↔	Lprsk Mssnhm z Rk d ösphggstrschn Spnktnkt, so
44.02↔	Superselektive Vagotomie	44.68.00↔	Laparoskopische Gastroplastik, n.n.bez.
44.03↔	Sonstige selektive Vagotomie	44.68.10↔	Laparask Gastropl, Vert Gastropl na Mason, (laparask)
44.15↔	Offene Biopsie am Magen	44.68.99↔	Laparoskopische Gastroplastik, sonstige
44.21↔	Dilatation des Pylorus durch Inzision	44.69↔	Sonstige Rekonstruktion am Magen
44.29↔	Sonstige Pyloroplastik	44.91↔	Offene Ligatur von Magenvarizen
44.31↔	Hoher Magen-Bypass	44.92↔	Intraoperative Manipulation am Magen
44.38↔	Laparoskopische Gastroenterostomie	52.99.00↔	Sonstige offene Operation am Pankreas, n.n.bez.
44.39↔	Sonstige Gastroenterostomie	52.99.10↔	Sonstige off Op a Pankreas, Dilat d Duct pancr
44.40↔	Übernähung eines peptischen Ulkus, n.n.bez.	52.99.20↔	Sonstige off Op a Pankr, Plast Reko d Duct pancr
44.41↔	Übernähung eines Ulcus ventriculi	52.99.99↔	Sonstige offene Operation am Pankreas, sonstige
44.42↔	Übernähung eines Ulcus duodeni	53.7↔	Operation einer Zwerchfellhernie, abdominaler Zugang
44.49.00↔	Sonstige Blutstillung in Magen oder Duodenum, n.n.bez.	53.80↔	Op e Zwerchfellhernie d thorakalen Zugang, n.n.bez.
44.49.10↔	Sklerosierung von Fundusvarizen, offen chirurgisch	53.81↔	Plikatur des Zwerchfells
44.49.11↔	Sklerosierung von Fundusvarizen, laparoskopisch	53.82↔	Operation einer parasternalen Hernie

### Prozedur G18-5

50.22.00↔	Partielle Hepatektomie, n.n.bez.	50.22.41↔	Part Hepatekt, Res mehr Ni zusammenhängender Leberseg
50.22.10↔	Prt Hptkt, Prk Prt Hptkt (Lk Exz, Endzstnrskti, Keilrs)	50.22.42↔	Part Hepatekt, Part Hepatekt zur Transplantation
50.22.20↔	Partielle Hepatektomie, Endozystenresektion, offen chir	50.22.99↔	Partielle Hepatektomie, sonstige
50.22.21↔	Partielle Hepatektomie, Endozystenresektion, laparoskopisch	50.3x.00↔	Lobektomie der Leber, n.n.bez.
50.22.30↔	Partielle Hepatektomie, Keilresektion, offen chirurgisch	50.3x.01↔	Lobekt / Hemihepekt / Res mehr Leberseg, auss zur Tx
50.22.31↔	Partielle Hepatektomie, Keilresektion, laparoskopisch	50.3x.08↔	Sgmntsrktion, S o n.n.bez. Ant Lbrsrktion, auss z Tx
50.22.40↔	Partielle Hepatektomie, Resektion eines Lebersegments	50.3x.18↔	So o n.n.bez. Anat Leberresektion, zur Transplantation

### Prozedur G18-6

07.22.00↔	Einseitige Adrenalektomie, n.n.bez.	38.16.99↔	Endarterektomie von abdominalen Arterien, sonstige
07.22.10↔	Einseitige Adrenalektomie, ohne Ovarrektomie	38.34.00↔	Resektion der Aorta mit Anastomose, n.n.bez.
07.22.11↔	Einseitige Adrenalektomie, mit Ovarrektomie	38.34.10↔	Resektion d Aort ascendens und d Aortenbogens m Anast
07.22.12↔	Einseitige Adrenalektomie, Rest-Adrenalektomie	38.34.20↔	Resektion der Aorta descendens mit Anastomose
07.22.99↔	Einseitige Adrenalektomie, sonstige	38.34.30↔	Resektion der Aorta abdominalis mit Anastomose
07.29↔	Sonstige partielle Adrenalektomie	38.34.99↔	Resektion der Aorta mit Anastomose, sonstige
07.3↔	Beidseitige Adrenalektomie	38.36.00↔	Resektion von abdominalen Arterien mit Anastomose, n.n.bez.
38.14.00↔	Endarterektomie der Aorta, n.n.bez.	38.36.10↔	Resektion von viszerale Arterien mit Anastomose, n.n.bez.
38.14.10↔	Endarterektomie von Aorta ascendens und Aortenbogen	38.36.11↔	Resektion des Truncus coeliacus mit Anastomose
38.14.20↔	Endarterektomie der Aorta descendens	38.36.12↔	Resektion der A. gastrica mit Anastomose
38.14.30↔	Endarterektomie der Aorta abdominalis	38.36.13↔	Resektion der A. hepatica mit Anastomose
38.14.99↔	Endarterektomie der Aorta, sonstige	38.36.14↔	Resektion der A. lienalis mit Anastomose
38.16.00↔	Endarterektomie von abdominalen Arterien, n.n.bez.	38.36.15↔	Resektion der A. renalis mit Anastomose
38.16.10↔	Endarterektomie von viszerale Arterien, n.n.bez.	38.36.16↔	Resektion der A. mesenterialis mit Anastomose
38.16.11↔	Endarterektomie des Truncus coeliacus	38.36.17↔	Resektion der A. iliaca mit Anastomose
38.16.12↔	Endarterektomie der A. gastrica	38.36.19↔	Resektion von viszerale Arterien mit Anastomose, sonst
38.16.13↔	Endarterektomie der A. hepatica	38.36.99↔	Resektion von abdominalen Arterien mit Anastomose, sonst
38.16.14↔	Endarterektomie der A. lienalis	38.37.00↔	Resektion von abdominalen Venen mit Anastomose, n.n.bez.
38.16.15↔	Endarterektomie der A. renalis	38.37.10↔	Resektion von tiefen abdomin Venen mit Anastomose, n.n.bez.
38.16.16↔	Endarterektomie der A. mesenterialis	38.37.11↔	Resektion der V. cava inferior mit Anastomose
38.16.17↔	Endarterektomie der A. lumbalis	38.37.12↔	Resektion der V.iliaca mit Anastomose
38.16.18↔	Endarterektomie der A. iliaca	38.37.19↔	Resektion von tiefen abdomin Venen mit Anastomose, sonst
38.16.19↔	Endarterektomie von viszerale Arterien, sonstige	38.37.99↔	Resektion von abdominalen Venen mit Anastomose, sonst

38.44.00↔	Resektion der Aorta abdominalis mit Ersatz, n.n.bez.	56.51.99↔	Aufbau einer kutanen Ureteroileostomie, sonstige
38.44.10↔	Resektion der Aorta abdominalis, suprarenal mit Ersatz	56.52.00↔	Revision einer kutanen Ureteroileostomie, n.n.bez.
38.44.11↔	Resektion der Aorta abdominalis, infrarenal mit Ersatz	56.52.10↔	Rev e kut Uretilst, m Darminterponat [Conduit]
38.44.12↔	Resektion der Aorta abdominalis, juxtarenal mit Ersatz	56.52.20↔	Rev e kut Ureteroileostomie, m Damres (kontin Stoma)
38.44.99↔	Resektion der Aorta abdominalis mit Ersatz, sonstige	56.52.99↔	Revision einer kutanen Ureteroileostomie, sonstige
38.46↔	Resektion von abdominalen Arterien mit Ersatz	56.61.00↔	Aufbau einer anderen kutanen Ureterostomie, n.n.bez.
38.47.00↔	Resektion von abdominalen Venen mit Ersatz, n.n.bez.	56.61.10↔	Afb e and kt Urtrst, Urtrkneostmie u Trnsrkrnstmie, Lsk
38.47.10↔	Resektion von tiefen abdominalen Venen mit Ersatz, n.n.bez.	56.61.20↔	Afb e and kt Urtrs, Uwdl e and sprvs Hrnl i e kn Urtrst
38.47.11↔	Resektion der V. cava inferior mit Ersatz	56.61.99↔	Aufbau einer anderen kutanen Ureterostomie, sonstige
38.47.12↔	Resektion der V. iliaca mit Ersatz	56.62↔	Revision einer anderen kutanen Ureterostomie
38.47.19↔	Resektion von tiefen abdominalen Venen mit Ersatz, sonst	56.71.00↔	Harnableitung in den Darm, n.n.bez.
38.47.99↔	Resektion von abdominalen Venen mit Ersatz, sonstige	56.71.10↔	Ureterosigmoideostomie m Reservoirbildung, offen chir
38.7x.10↔	Unterbrechung des V. cava chirurgisch, n.n.bez.	56.71.11↔	Ureterosigmoideostomie mit Reservoirbildung, laparask
38.7x.11↔	Einsetzen e Antiembolie-Schirmes in die V. cava, chirurgisch	56.71.20↔	Umwandlung e and suprav Harnabl i e Harnabl i D Darm
38.7x.12↔	Entfernung e Antiembolie-Schirmes in d V. cava, chir	56.71.99↔	Harnableitung in den Darm, sonstige
38.7x.13↔	Ligatur oder Plicature der V. cava, chirurgische	56.72↔	Revision einer ureterointestinalen Anastomose
38.7x.19↔	Chirurgische Unterbrechung des V. cava, chirurgisch, sonst	57.6x.00↔	Partielle Zystektomie, n.n.bez.
38.84.00↔	Sonstiger chirurgischer Verschluss der Aorta, n.n.bez.	57.6x.10↔	Part Zystektomie, oh Ureterneomplantation, offen chir
38.84.10↔	Sonstiger chirurgischer Verschluss der thorakalen Aorta	57.6x.11↔	Part Zystektomie, oh Ureterneomplantation, laparask
38.84.20↔	Sonstr chirurgischer Verschluss der Aorta abdominalis	57.6x.12↔	Part Zystekt, m eins o beids Ureterneompl, offen chir
38.84.99↔	Sonstiger chirurgischer Verschluss der Aorta, sonstige	57.6x.13↔	Part Zystekt, m eins o beids Ureterneompl, laparask
41.43↔	Partielle Splenektomie	57.6x.20↔	Prt Zystkt, Sprtrg o sbtt Rsktion, o Urtrnimpl, off chr
41.5↔	Totale Splenektomie	57.6x.21↔	Prt Zystkt, Sprtrg o sbtt Rs, oh Urtrneompl, lprsk
50.22.00↔	Partielle Hepatektomie, n.n.bez.	57.6x.22↔	Prt Zystkt, Sprtrg o sbtt Rs m o bds Urtempl, off chr
50.22.10↔	Prt Hptkt, Prk Prt Hptkt (Lk Exz, Endzstnrskti, Keilrs)	57.6x.23↔	Prt Zystkt, Sprtrg o sbt Rs m eins o beids Urtempl, Lsk
50.22.20↔	Partielle Hepatektomie, Endozystenresektion, offen chir	57.6x.99↔	Partielle Zystektomie, sonstige
50.22.21↔	Partielle Hepatektomie, Endozystenresektion, laparoskopisch	57.71.00↔	Radikale Zystektomie, n.n.bez.
50.22.30↔	Partielle Hepatektomie, Keilresektion, offen chirurgisch	57.71.10↔	Rad Zystektomie, oh Urethrektomie, b Mann, offen chir
50.22.31↔	Partielle Hepatektomie, Keilresektion, laparoskopisch	57.71.11↔	Rad Zystektomie, oh Urethrektomie, b Mann, laparask
50.22.40↔	Partielle Hepatektomie, Resektion eines Lebersegments	57.71.20↔	Rad Zystektomie, m Urethrektomie, b Mann, offen chir
50.22.41↔	Part Hepatekt, Res mehr Ni zusammenhängender Leberseg	57.71.21↔	Rad Zystektomie, m Urethrektomie, b Mann, laparask
50.22.42↔	Part Hepatekt, Part Hepatekt zur Transplantation	57.71.30↔	Rad Zystektomie, oh Urethrekt, b d Frau, offen chir
50.22.99↔	Partielle Hepatektomie, sonstige	57.71.31↔	Rad Zystektomie, oh Urethrektomie, b d Frau, laparask
50.23↔	Offene Exzision von Läsion oder Gewebe an der Leber	57.71.40↔	Rad Zystektomie, m Urethrektomie, b d Frau, offen chir
50.25↔	Laparoskop Exzision von Läsion oder Gewebe an der Leber	57.71.41↔	Rad Zystektomie, m Urethrektomie, b d Frau, laparask
50.3x.00↔	Lobektomie der Leber, n.n.bez.	57.71.50↔	Rd Zystkt, BEvszrtion (Exnt) b Mnn, offn chr
50.3x.01↔	Lobekt / Hemihepekt / Res mehr Leberseg, auss zur Tx	57.71.51↔	Rad Zystekt, BeEviszeration (Exent) b Mann, laparask
50.3x.08↔	Sgmntsrktion, S o n.n.bz. Ant Lbrsrktion, auss z Tx	57.71.99↔	Radikale Zystektomie, sonstige
50.3x.11↔	Lbkt / Hmhptk / Rs mhr Lbrsg, z Lbndrgnspnd	57.79.00↔	Sonstige totale Zystektomie, n.n.bez.
50.3x.18↔	So o n.n.bez. Anat Leberresektion, zur Transplantation	57.79.10↔	So tot Zystekt, Einf Zystekt, b Mann, offen chir
50.4x.00↔	Totale Hepatektomie, n.n.bez.	57.79.11↔	So tot Zystektomie, Einf Zystektomie, b Mann, laparask
50.4x.99↔	Totale Hepatektomie, sonstige	57.79.20↔	So tot Zystekt, Einf Zystekt, b d Frau, offen chir
54.74↔	Sonstige Rekonstruktion am Omentum	57.79.21↔	So tot Zystekt, Einf Zystekt, b d Frau, laparask
55.4↔	Partielle Nephrektomie	57.79.99↔	Sonstige totale Zystektomie, sonstige
55.51.00↔	Nephroureterektomie, n.n.bez.	57.86↔	Plastische Rekonstruktion bei Exstrophie der Harnblase
55.51.01↔	Nephroureterektomie, ausser zur Transplantation	57.87.00↔	Rekonstruktion an der Harnblase, n.n.bez.
55.51.99↔	Nephroureterektomie, sonstige	57.87.10↔	Reko an d Harnbl, m Ileum, Kolon o Mag, offen chir
55.52↔	Nephrektomie einer belassenen Niere	57.87.11↔	Reko an d Harnbl, m Ileum, Kolon o Mag, laparask
55.53↔	Entfernen einer transplantierten oder abgestossenen Niere	57.87.20↔	Umwdl e and suprav Harnabl i e Ersharnbl, offen chir
55.54↔	Beidseitige Nephrektomie	57.87.21↔	Umwdl e and suprav Harnabl i e Ersharnbl, laparask
56.51.00↔	Aufbau einer kutanen Ureteroileostomie, n.n.bez.	57.87.30↔	Reduktionsplastik der Harnblase, offen chirurgisch
56.51.10↔	Afb e kt Ur, Urkt [IlmCndt] o Urktkt [Kln/SgmCndt], off chr	57.87.31↔	Reduktionsplastik der Harnblase, laparoskopisch
56.51.11↔	Afb e kt Ur, Urkt [IlmCndt] o Urktkt [Kln/SgCdt], Lsk	57.87.40↔	Augmentation der Harnblase, offen chirurgisch
56.51.12↔	Afb e kt Urilst, m Drmntprnt [Cndt] (N kntn Stm), so Zg	57.87.41↔	Augmentation der Harnblase, laparoskopisch
56.51.20↔	Afb e kt Urilst, Umwdl e and sprvs Hrnl i e ktn Urilst	57.87.99↔	Rekonstruktion an der Harnblase, sonstige
56.51.30↔	Aufb e kut Ureteroileostomie, m Damres (kontin Stoma)		

**ADRG G19****Andere Eingriffe an Magen, Ösophagus und Duodenum**

Prozedur in Tabelle G19-2

**DRG G19A****Andere Eingriffe an Magen, Ösophagus und Duodenum mit komplizierenden Prozeduren oder bei bösartiger Neubildung oder mit äusserst schweren CC**

Diagnose in Tabelle G19-1 oder Komplizierende Prozeduren oder PCCL &gt; 3

**DRG G19B****Andere Eingriffe an Magen, Ösophagus und Duodenum ohne komplizierende Prozeduren, ausser bei bösartiger Neubildung, ohne äusserst schwere CC, mit komplexem Eingriff oder Alter < 16 Jahre**

Jede Prozedur in Tabelle G19-2 außer G19-3 oder Alter &lt; 16 Jahre

**DRG G19C****Andere Eingriffe an Magen, Ösophagus und Duodenum ohne komplizierende Prozeduren, ausser bei bösartiger Neubildung, ohne äusserst schwere CC, ohne komplexen Eingriff, Alter > 15 Jahre****Diagnose G19-1**

C15.0	Bösartige Neubildung: Zervikaler Ösophagus	C21.0	Bösartige Neubildung: Anus, nicht näher bezeichnet
C15.1	Bösartige Neubildung: Thorakaler Ösophagus	C21.1	Bösartige Neubildung: Analkanal
C15.2	Bösartige Neubildung: Abdominaler Ösophagus	C21.2	Bösartige Neubildung: Kloakenregion
C15.3	Bösartige Neubildung: Ösophagus, oberes Drittel	C21.8	BNB: Rektum, Anus u Analkanal, mehrere Teilber überlapp
C15.4	Bösartige Neubildung: Ösophagus, mittleres Drittel	C26.0	BNB: Intestinaltrakt, Teil nicht näher bezeichnet
C15.5	Bösartige Neubildung: Ösophagus, unteres Drittel	C26.8	BNB: Verdauungssystem, mehrere Teilbereiche überlappend
C15.8	BNB: Ösophagus, mehrere Teilbereiche überlappend	C26.9	BNB: Ungenau bezeichnete Lok des Verdauungssystems
C15.9	Bösartige Neubildung: Ösophagus, nicht näher bezeichnet	C45.1	Mesotheliom Peritoneum
C16.0	Bösartige Neubildung: Kardia	C48.1	Bösartige Neubildung: nbez Teile des Peritoneums
C16.1	Bösartige Neubildung: Fundus ventriculi	C48.2	Bösartige Neubildung: Peritoneum, nicht näher bezeichnet
C16.2	Bösartige Neubildung: Corpus ventriculi	C48.8	BNB: Retroperitoneum u Peritoneum, mehr Teilber überlapp
C16.3	Bösartige Neubildung: Antrum pyloricum	C76.2	BNB ungenau bezeichneter Lokalisationen: Abdomen
C16.4	Bösartige Neubildung: Pylorus	C78.4	Sekundäre BNB Dünndarm
C16.5	BNB: Kleine Krümmung des Magens, nicht näher bezeichnet	C78.5	Sekundäre BNB Dickdarm u Rektum
C16.6	BNB: Große Krümmung des Magens, nicht näher bezeichnet	C78.6	Sekundäre BNB Retroperitoneum u Peritoneum
C16.8	BNB: Magen, mehrere Teilbereiche überlappend	C78.8	Sekundäre BNB so u nnbez Verdauungsorgane
C16.9	Bösartige Neubildung: Magen, nicht näher bezeichnet	D00.1	Carcinoma in situ Ösophagus
C17.0	Bösartige Neubildung: Duodenum	D00.2	Carcinoma in situ Magen
C17.1	Bösartige Neubildung: Jejunum	D01.0	Carcinoma in situ Kolon
C17.2	Bösartige Neubildung: Ileum	D01.1	Carcinoma in situ Rektosigmoid, Übergang
C17.3	Bösartige Neubildung: Meckel-Divertikel	D01.2	Carcinoma in situ Rektum
C17.8	BNB: Dünndarm, mehrere Teilbereiche überlappend	D01.3	Carcinoma in situ Analkanal u Anus
C17.9	Bösartige Neubildung: Dünndarm, nicht näher bezeichnet	D01.4	Carcinoma in situ so u nnbez Teile Darm
C18.0	Bösartige Neubildung: Zäkum	D01.7	Carcinoma in situ sonst nbez Verdauungsorgane
C18.1	Bösartige Neubildung: Appendix vermiformis	D01.9	Carcinoma in situ Verdauungsorgan, nnbez
C18.2	Bösartige Neubildung: Colon ascendens	D37.1	NB unsich/unbek Verhalt Magen
C18.3	Bösartige Neubildung: Flexura coli dextra [hepatica]	D37.2	NB unsich/unbek Verhalt Dünndarm
C18.4	Bösartige Neubildung: Colon transversum	D37.3	NB unsich/unbek Verhalt Appendix vermiformis
C18.5	Bösartige Neubildung: Flexura coli sinistra [lienalis]	D37.4	NB unsich/unbek Verhalt Kolon
C18.6	Bösartige Neubildung: Colon descendens	D37.5	NB unsich/unbek Verhalt Rektum
C18.7	Bösartige Neubildung: Colon sigmoideum	D37.70	Neubildung unsicher od unbekannt Verhaltens: Pankreas
C18.8	BNB: Kolon, mehrere Teilbereiche überlappend	D37.78	NB unsicher od unbekannt Verhaltens: So Verdauungsgorg
C18.9	Bösartige Neubildung: Kolon, nicht näher bezeichnet	D37.9	NB unsich/unbek Verhalt Verdauungsorg, nnbez
C19	Bösartige Neubildung am Rektosigmoid, Übergang	D48.3	NB unsich/unbek Verhalt Retroperitoneum
C20	Bösartige Neubildung des Rektums	D48.4	NB unsich/unbek Verhalt Peritoneum

**Prozedur G19-2**

29.33.00↔	(Partielle) Pharyngektomie, n.n.bez.	38.05.00↔	Inzision von anderen thorakalen Gefässen, n.n.bez.
29.33.10↔	Partielle Pharyngektomie, ohne Rekonstruktion	38.05.10↔	Inzision von anderen thorakalen Arterien
29.33.11↔	Part Pharyngekt, Rekonstruktion m gestielt reg o Fernl	38.05.20↔	Inzision von thorakalen Venen, n.n.bez.
29.33.12↔	Part Pharyngekt, Reko m fr mikrovasikanast Tx	38.05.21↔	Inzision von thorakalen tiefen Venen
29.33.20↔	Totale Pharyngekt, Reko m gestielt reg o Fernl	38.05.29↔	Inzision von thorakalen Venen, sonstige
29.33.21↔	Tt Phryngkt, Rk m fr mkrvsknst Tx, fr Drmtr o Mgnhchzq	38.05.99↔	Inzision von anderen thorakalen Gefässen, sonstige
29.33.99↔	(Partielle) Pharyngektomie, sonstige	38.07.00↔	Inzision von abdominalen Venen, n.n.bez.
31.73↔	Verschluss einer anderen trachealen Fistel	38.07.10↔	Inzision von tiefen abdominalen Venen, n.n.bez.
34.84↔	Sonstige plastische Rekonstruktion am Zwerchfell	38.07.11↔	Inzision der V. cava inferior
37.31.00↔	Perikardektomie, n.n.bez.	38.07.12↔	Inzision der V. iliaca
37.31.10↔	Perikardektomie, partiell	38.07.19↔	Inzision von tiefen abdominalen Venen, sonstige
37.31.20↔	Perikardektomie, total	38.07.99↔	Inzision von abdominalen Venen, sonstige
37.31.30↔	Adhäsiolyse am Perikard	38.35.00↔	Resektion von thorakalen Gefässen mit Anastomose, n.n.bez.
37.31.99↔	Perikardektomie, sonstige	38.35.10↔	Resektion von thorakalen Arterien mit Anastomose, n.n.bez.
38.04.00↔	Inzision der Aorta, n.n.bez.	38.35.11↔	Resektion der A. subclavia mit Anastomose
38.04.10↔	Inzision von Aorta ascendens und Aortenbogen	38.35.12↔	Resektion des Truncus brachiocephalicus mit Anastomose
38.04.20↔	Inzision der Aorta descendens	38.35.13↔	Resektion der A. pulmonalis mit Anastomose
38.04.30↔	Inzision der Aorta abdominalis	38.35.19↔	Resektion von thorakalen Arterien mit Anastomose, sonst
38.04.99↔	Inzision der Aorta, sonstige	38.35.20↔	Resektion von thorakalen Venen mit Anastomose, n.n.bez.

38.35.21↔	Resektion der V. pulmonalis mit Anastomose	38.85.99↔	So chir Verschluss von and thorakalen Gef, sonstige
38.35.22↔	Resektion der V. subclavia mit Anastomose	39.1↔	Intra-abdominaler venöser Shunt
38.35.23↔	Resektion der V. cava superior mit Anastomose	39.56.00↔	Plast Rekonstruktion e Blgef m GewPatch, n.n.bez.
38.35.28↔	Res von thorakalen von sonstigen tiefen Venen m Anast	39.56.10↔	Plast Reko von Gef an Kopf u Ha m GewPatch, n.n.bez.
38.35.29↔	Resektion von thorakalen Venen mit Anastomose, sonstige	39.56.11↔	Plastische Rekonstruktion von intrakr Gef m GewPatch
38.35.99↔	Resektion von thorakalen Gefässen mit Anastomose, sonst	39.56.12↔	Plastische Rekonstruktion der V. jugularis mit Gewebe-Patch
38.36.00↔	Resektion von abdominalen Arterien mit Anastomose, n.n.bez.	39.56.19↔	Plast Reko von Gef an Kopf und Ha m GewPatch, so
38.36.10↔	Resektion von viszeralen Arterien mit Anastomose, n.n.bez.	39.56.20↔	Plast Reko von Gef d ob Extrem m GewPatch, n.n.bez.
38.36.11↔	Resektion des Truncus coeliacus mit Anastomose	39.56.21↔	Plast Rekonstruktion von Aa d ob Extrem m GewPatch
38.36.12↔	Resektion der A. gastrica mit Anastomose	39.56.22↔	Plst Rk d V. sbcl, V. axll u V. brchiocphlc m GwPtch
38.36.13↔	Resektion der A. hepatica mit Anastomose	39.56.23↔	Plast Reko v sonst tief Venen d ob Extrem m GewPatch
38.36.14↔	Resektion der A. lienalis mit Anastomose	39.56.29↔	Plast Reko von Gef d ob Extrem m GewPatch, sonstige
38.36.15↔	Resektion der A. renalis mit Anastomose	39.56.30↔	Plast Reko von thorakalen Gef m GewPatch, n.n.bez.
38.36.16↔	Resektion der A. mesenterialis mit Anastomose	39.56.31↔	Plastische Rekonstruktion der thorak Aorta mit Gewebe-Patch
38.36.17↔	Resektion der A. iliaca mit Anastomose	39.56.32↔	Plastische Rekonstruktion der V. pulmonalis mit Gewebe-Patch
38.36.19↔	Resektion von viszeralen Arterien mit Anastomose, sonst	39.56.33↔	Plastische Rekonstruktion der V. cava sup mit Gewebe-Patch
38.36.99↔	Resektion von abdominalen Arterien mit Anastomose, sonst	39.56.39↔	Plast Reko von thorakalen Gef m GewPatch, sonstige
38.45.00↔	Resektion von thorakalen Blutgefässen mit Ersatz, n.n.bez.	39.56.40↔	Plastische Rekonstruktion abd Aa m GewPatch, n.n.bez.
38.45.10↔	Resektion der thorakalen Aorta mit Ersatz, n.n.bez.	39.56.41↔	Plastische Rekonstruktion der abdom Aorta mit Gewebe-Patch
38.45.11↔	Resektion Aorta ascendens od des Aortenbogens mit Ersatz	39.56.42↔	Plast Rekonstruktion des Truncus coeliacus mit Gewebe-Patch
38.45.12↔	Resektion der Aorta thoracica mit Ersatz	39.56.43↔	Plastische Rekonstruktion der A. gastrica mit Gewebe-Patch
38.45.13↔	Resektion der Aorta thoracoabdominalis mit Ersatz	39.56.44↔	Plastische Rekonstruktion der A. hepatica mit Gewebe-Patch
38.45.14↔	Resektion der thorakalen Aorta und Ersatz mit Hybridprothese	39.56.45↔	Plastische Rekonstruktion der A. lienalis mit Gewebe-Patch
38.45.19↔	Resektion der thorakalen Aorta mit Ersatz, sonstige	39.56.46↔	Plastische Rekonstruktion der A. renalis mit Gewebe-Patch
38.45.20↔	Resektion sonstr thorakaler Arterien mit Ersatz, n.n.bez.	39.56.47↔	Plast Rekonstruktion der A. mesenterica mit Gewebe-Patch
38.45.21↔	Resektion der A. pulmonalis mit Ersatz	39.56.48↔	Plastische Rekonstruktion der A. iliaca mit Gewebe-Patch
38.45.22↔	Resektion des Truncus brachiocephalicus mit Ersatz	39.56.49↔	Plastische Rekonstruktion abd Aa m GewPatch, sonstige
38.45.29↔	Resektion sonstiger thorakaler Arterien mit Ersatz	39.56.50↔	Plast Rekonstruktion abd Venen m GewPatch, n.n.bez.
38.45.30↔	Resektion thorakaler Venen mit Ersatz, n.n.bez.	39.56.51↔	Plast Rekonstruktion der V. cava inferior mit Gewebe-Patch
38.45.31↔	Resektion der V. cava superior mit Ersatz	39.56.52↔	Plastische Rekonstruktion der V. iliaca mit Gewebe-Patch
38.45.38↔	Resektion sonstiger tiefer thorakaler Venen mit Ersatz	39.56.59↔	Plast Rekonstruktion abd Venen m GewPatch, sonstige
38.45.39↔	Resektion thorakaler Venen mit Ersatz, sonstige	39.56.60↔	Plast Reko von Gef d unt Extrem m GewPatch, n.n.bez.
38.45.99↔	Resektion von thorakalen Blutgefässen mit Ersatz, sonst	39.56.61↔	Plast Reko von Aa d unteren Extrem m GewPatch
38.47.00↔	Resektion von abdominalen Venen mit Ersatz, n.n.bez.	39.56.62↔	Plast Reko d V. fem und V. poplitea m GewPatch
38.47.10↔	Resektion von tiefen abdominalen Venen mit Ersatz, n.n.bez.	39.56.63↔	Plast Reko v sonst tief Venen d unt Extrem m GewPatch
38.47.11↔	Resektion der V. cava inferior mit Ersatz	39.56.64↔	Plast Reko v oberfl Venen d Oberschenkels m GewPatch
38.47.12↔	Resektion der V. iliaca mit Ersatz	39.56.69↔	Plast Reko von Gef d unteren Extrem m GewPatch, so
38.47.19↔	Resektion von tiefen abdominalen Venen mit Ersatz, sonst	39.56.99↔	Plast Rekonstruktion e Blgef m GewPatch, sonstige
38.47.99↔	Resektion von abdominalen Venen mit Ersatz, sonstige	39.57.00↔	Plast Reko m synthetischem Patch Graft, n.n.bez.
38.63.00↔	Sonst Exzision von Gefässen der oberen Extremität, n.n.bez.	39.57.10↔	Plst Rk v Gf an Kpf u H m synth Ptch Grft, n.n.bz.
38.63.10↔	Sonst Exzision von Arterien der oberen Extremität, n.n.bez.	39.57.11↔	Plast Reko von intrakr Gef m synthetischem Patch Graft
38.63.11↔	Sonstige Exzision von Arterien der Hand	39.57.12↔	Plast Reko v extrk Aa an Kopf u Ha m synth Patch Graft
38.63.19↔	Sonst Exzision von Arterien der oberen Extremität, sonst	39.57.13↔	Plast Reko d V. jugularis m synthetischem Patch Graft
38.63.20↔	Sonst Exzision von Venen der oberen Extremität, n.n.bez.	39.57.19↔	Plast Reko v Gef an Kopf u Ha m synth Patch Graft, so
38.63.21↔	Sonst Exzision von tiefen Venen der oberen Extremität	39.57.20↔	Plst Rk v Gf d ob Extrm m synth Ptch Grft, n.n.bz.
38.63.29↔	Sonst Exzision von Venen der oberen Extremität, sonst	39.57.21↔	Plast Reko von Aa d ob Extrem m synth Patch Graft
38.63.99↔	Sonst Exzision von Gefässen der oberen Extremität, sonst	39.57.22↔	Plst Rk d V. sbcl, V. axll u V. brchiocphlc m synth Ptch Grft
38.64.00↔	Sonstige Exzision der Aorta, n.n.bez.	39.57.23↔	Plst Rk v snst tief Vv d ob Extrm m synth Ptch Grft
38.64.10↔	Sonstige Exzision der thorakalen Aorta	39.57.29↔	Plast Reko von Gef d ob Extrem m synth Patch Graft, so
38.64.20↔	Sonstige Exzision der Aorta abdominalis	39.57.30↔	Plast Reko von thor Gef m synth Patch Graft, n.n.bez.
38.64.99↔	Sonstige Exzision der Aorta, sonstige	39.57.31↔	Plast Reko d thorakalen Aort m synth Patch Graft
38.65.00↔	Sonstige Exzision von thorakalen Gefässen, n.n.bez.	39.57.32↔	Plast Reko d V. pulmon m synthetischem Patch Graft
38.65.10↔	Sonstige Exzision von thorakalen Arterien	39.57.33↔	Plast Reko d V. cava superior m synth Patch Graft
38.65.20↔	Sonstige Exzision von thorakalen Venen, n.n.bez.	39.57.39↔	Plast Reko von thorakalen Gef m synth Patch Graft, so
38.65.21↔	Sonstige Exzision der V. cava superior	39.57.40↔	Plast Reko abd Aa m synth Patch Graft, n.n.bez.
38.65.22↔	Sonstige Exzision von sonstigen tiefen thorakalen Venen	39.57.41↔	Plast Reko d abd Aort m synthetischem Patch Graft
38.65.29↔	Sonstige Exzision von thorakalen Venen, sonstige	39.57.42↔	Plast Reko d Truncus coeliacus m synth Patch Graft
38.65.99↔	Sonstige Exzision von thorakalen Gefässen, sonstige	39.57.43↔	Plast Reko d A. gastrica m synthetischem Patch Graft
38.85.00↔	So chir Verschluss von and thorakalen Gef, n.n.bez.	39.57.44↔	Plast Reko d A. hepatica m synthetischem Patch Graft
38.85.10↔	So chir Verschluss von and thorakalen Aa, n.n.bez.	39.57.45↔	Plast Reko d A. lienalis m synthetischem Patch Graft
38.85.11↔	Sonstiger chirurgischer Verschluss der A. subclavia	39.57.46↔	Plast Reko d A. renalis m synthetischem Patch Graft
38.85.12↔	Sonstiger chirurgischer Verschluss der A. pulmonalis	39.57.47↔	Plast Reko d A. mesenterica m synth Patch Graft
38.85.13↔	Sonstr chirurgischer Verschluss des Truncus brachiocephalicus	39.57.48↔	Plast Reko d A. iliaca m synthetischem Patch Graft
38.85.19↔	So chir Verschluss von and thorakalen Aa, sonstige	39.57.49↔	Plast Reko abd Aa m synthetischem Patch Graft, so
38.85.20↔	So chir Verschluss von thorakalen Venen, n.n.bez.	39.57.50↔	Plast Reko abd Venen m synth Patch Graft, n.n.bez.
38.85.21↔	Sonstiger chirurgischer Verschluss der V. cava superior	39.57.51↔	Plast Reko d V. cava inferior m synth Patch Graft
38.85.22↔	Sonstiger chirurgischer Verschluss der V. pulmonalis	39.57.52↔	Plast Reko d V. iliaca m synthetischem Patch Graft
38.85.23↔	Sonstiger chirurgischer Verschluss der V. subclavia	39.57.59↔	Plast Reko abd Venen m synthetischem Patch Graft, so
38.85.28↔	So chir Verschluss von sonst tiefen thorakalen Venen	39.57.60↔	Plst Rk v Gf d unt Extrm m synth Ptch Grft, n.n.bz.
38.85.29↔	So chir Verschluss von thorakalen Venen, sonstige	39.57.61↔	Plast Reko von Aa d unteren Extrem m synth Patch Graft

39.57.62↔	Plast Reko d V. fem und V. poplitea m synth Patch Graft	43.89.40↔	Sleeve resection, offen chirurgisch
39.57.63↔	Plst Rk v snst tief Vv d unt Extrm m synth Ptch Grft	43.89.41↔	Sleeve resection, laparoskopisch
39.57.64↔	Plst Rk v obrfl Vv d Obsrchnkls m synth Ptch Grft	43.89.50↔	DuodSwitch na Sleeve res (Zweiteingriff), offen chir
39.57.69↔	Plast Reko v Gef d unt Extrem m synth Patch Graft, so	43.89.51↔	DuodSwitch na Sleeve res (Zweiteingriff), laparask
39.57.99↔	Plast Reko m synthetischem Patch Graft, sonstige	43.89.90↔	Sonstige atypische partielle Gastrektomie
39.58↔	Plast Rekonstruktion e Blgef m Patch Graft n.n.bez.	43.89.99↔	Sonstige partielle Gastrektomie, sonstige
42.01↔	Inzision einer Ösophagealmembran	44.00↔	Vagotomie, n.n.bez.
42.09.00↔	Andere Inzision am Ösophagus, n.n.bez.	44.01↔	Trunkuläre Vagotomie
42.09.11↔	Andere Inzision am Ösophagus, offen chirurgisch	44.02↔	Superselektive Vagotomie
42.09.12↔	Andere Inzision am Ösophagus, laparoskopisch	44.03↔	Sonstige selektive Vagotomie
42.09.99↔	Andere Inzision am Ösophagus, sonstige	44.15↔	Offene Biopsie am Magen
42.10↔	Ösophagostomie, n.n.bez.	44.21↔	Dilatation des Pylorus durch Inzision
42.11↔	Zervikale Ösophagostomie	44.29↔	Sonstige Pyloroplastik
42.12↔	Exteriorisation einer ösophagealen Tasche	44.31↔	Hoher Magen-Bypass
42.19↔	Sonstige Fistulisierung des Ösophagus nach aussen	44.38↔	Laparoskopische Gastroenterostomie
42.25↔	Offene Biopsie am Ösophagus	44.39↔	Sonstige Gastroenterostomie
42.31↔	Lokale Exzision eines Ösophagus-Divertikels	44.40↔	Übernähung eines peptischen Ulkus, n.n.bez.
42.32↔	Lokale Exzision von and Läsion oder Gewebe aus Ösophagus	44.41↔	Übernähung eines Ulcus ventriculi
42.39↔	Sonst Destraktion von Läsion oder Gewebe aus Ösophagus	44.42↔	Übernähung eines Ulcus duodeni
42.40↔	Ösophagektomie, n.n.bez.	44.49.00↔	Sonstige Blutstillung in Magen oder Duodenum, n.n.bez.
42.41.00↔	Partielle Ösophagektomie, n.n.bez.	44.49.10↔	Sklerosierung von Fundusvarizen, offen chirurgisch
42.41.10↔	Partielle Ösophagekt oh Wiederherstellung der Kontinuität	44.49.11↔	Sklerosierung von Fundusvarizen, laparoskopisch
42.41.20↔	Partielle Ösophagekt mit Wiederherstellung der Kontinuität	44.49.20↔	Ligatur von Fundusvarizen, offen chirurgisch
42.41.99↔	Partielle Ösophagektomie, sonstige	44.49.21↔	Ligatur von Fundusvarizen, laparoskopisch
42.42.00↔	Totale Ösophagektomie, n.n.bez.	44.49.30↔	Sperroperation am Fundus
42.42.10↔	Totale Ösophagektomie, oh Wiederherst der Kontinuität	44.49.99↔	Sonstige Blutstillung in Magen oder Duodenum, sonstige
42.42.20↔	Tot Ösophagektomie, m Wiedhst d Kont, transmediastinal	44.5x.00↔	Revision einer Magenanastomose, n.n.bez.
42.42.21↔	Tot Ösophagektomie, m Wiedhst d Kont, thorakoabdominal	44.5x.10↔	Revision e Magenanst nach Billroth I und II Operation
42.42.29↔	Tot Ösophagektomie, m Wiedhst d Kont, so Zugang	44.5x.20↔	Rev e Magenanst na RouxYOp o m intestinaler Intpos
42.42.99↔	Totale Ösophagektomie, sonstige	44.5x.99↔	Revision einer Magenanastomose, sonstige
42.82↔	Naht einer Ösophagus-Verletzung	44.61↔	Naht einer Magenverletzung
42.83↔	Verschluss einer Ösophagostomie	44.64↔	Gastropexie
42.88.00↔	Entfernung von Prothesen aus dem Ösophagus, n.n.bez.	44.65.00↔	Ösophagogastroplastik, n.n.bez.
42.88.11↔	Entf von Prothesen aus dem Ösophagus, offen chirurg	44.65.10↔	Ösophagogastroplastik, Kardioplastik, offen chirurgisch
42.88.12↔	Entf von Prothesen aus dem Ösophagus, laparoskopisch	44.65.20↔	Ösophagogastroplastik, (Hemi-)Fundoplikatio, offen chir
42.88.99↔	Entfernung von Prothesen aus dem Ösophagus, sonstige	44.65.30↔	Ösphggstrplstik, Vrt Gstrpl n Msn, offn chr
42.89↔	Sonstige Rekonstruktion am Ösophagus	44.65.99↔	Ösophagogastroplastik, sonstige
42.99.00↔	Sonstige Operation am Ösophagus, n.n.bez.	44.66↔	So Massnahm zur Reko d ösophogogastrischen Spinktfnkt
42.99.10↔	Sonst Op am Ösophagus, Sperroperation am Ösophagus	44.67.00↔	Lprsk Mssnhm z Rk d ösphggstrschn Spnktfnkt, n.n.bz.
42.99.99↔	Sonstige Operation am Ösophagus, sonstige	44.67.10↔	Lsk Msn z Rk d ösphggstrschn Spnktfkt, Krdplstik, Lsk
43.0↔	Gastrotomie	44.67.20↔	Lsk Msn z Rk d ösphggstr Spnktfkt, (Hm)Fndplktio, Lsk
43.5↔	Partielle Gastrektomie mit Anastomose zum Ösophagus	44.67.99↔	Lprsk Mssnhm z Rk d ösphggstrschn Spnktfnkt, so
43.6x.00↔	Partielle Gastrektomie m Anastom zum Duodenum, n.n.bez.	44.68.00↔	Laparoskopische Gastroplastik, n.n.bez.
43.6x.10↔	Pylorusresektion mit Anastomose zum Duodenum	44.68.10↔	Laparask Gastropl, Vert Gastropl na Mason, (laparask)
43.6x.20↔	Billroth I	44.68.99↔	Laparoskopische Gastroplastik, sonstige
43.6x.99↔	Partielle Gastrektomie m Anastom zum Duodenum, sonst	44.69↔	Sonstige Rekonstruktion am Magen
43.7x.00↔	Partielle Gastrektomie mit Anastomose zum Jejunum, n.n.bez.	44.91↔	Offene Ligatur von Magenvarizen
43.7x.10↔	Partielle Gastrekt (2/3Resektion) mit Anast zum Jejun	44.92↔	Intraoperative Manipulation am Magen
43.7x.20↔	Partielle Gastrekt (4/5Resektion) mit Anast zum Jejun	52.99.00↔	Sonstige offene Operation am Pankreas, n.n.bez.
43.7x.99↔	Partielle Gastrektomie mit Anastomose zum Jejunum, sonst	52.99.10↔	Sonstige off Op a Pankreas, Dilat d Duct pancr
43.89.00↔	Sonstige partielle Gastrektomie, n.n.bez.	52.99.20↔	Sonstige off Op a Pankr, Plast Reko d Duct pancr
43.89.10↔	Segmentresektion des Magens	52.99.99↔	Sonstige offene Operation am Pankreas, sonstige
43.89.20↔	Bipank Diversion des Magens nach Scopinaro, offen chir	53.7↔	Operation einer Zwerchfellhernie, abdominaler Zugang
43.89.21↔	Bipank Divers d Magens nach Scopinaro, laparoskopisch	53.80↔	Op e Zwerchfellhernie d thorakalen Zugang, n.n.bez.
43.89.30↔	Bipank Divers d Magens mit DuodenalSwitch, offen chir	53.81↔	Plikatur des Zwerchfells
43.89.31↔	Bipank Divers d Magens mit DuodSwitch, laparoskopisch	53.82↔	Operation einer parasternalen Hernie

### Prozedur G19-3

44.67.00↔	Lprsk Mssnhm z Rk d ösphggstrschn Spnktfnkt, n.n.bz.	44.95↔	Laparoskopische restriktive Magenoperation
44.67.10↔	Lsk Msn z Rk d ösphggstrschn Spnktfkt, Krdplstik, Lsk	44.96↔	Laparoskopische Revision von restriktiven Magenoperationen
44.67.20↔	Lsk Msn z Rk d ösphggstr Spnktfkt, (Hm)Fndplktio, Lsk	44.97↔	Laparask Entf von Vorrichtung(en) e Magenrestriktion
44.67.99↔	Lprsk Mssnhm z Rk d ösphggstrschn Spnktfnkt, so	53.7↔	Operation einer Zwerchfellhernie, abdominaler Zugang
44.68.00↔	Laparoskopische Gastroplastik, n.n.bez.	53.80↔	Op e Zwerchfellhernie d thorakalen Zugang, n.n.bez.
44.68.10↔	Laparask Gastropl, Vert Gastropl na Mason, (laparask)	53.81↔	Plikatur des Zwerchfells
44.68.99↔	Laparoskopische Gastroplastik, sonstige	53.82↔	Operation einer parasternalen Hernie



**ADRG G21 Adhäsiolyse am Peritoneum, Alter > 3 Jahre oder andere Eingriffe an Darm oder Enterostoma, ohne äusserst schwere CC**

Prozedur in Tabelle G21-1 oder Prozedur in Tabelle G21-2

**DRG G21A Adhäsiolyse am Peritoneum, Alter > 3 Jahre oder andere Eingriffe an Darm oder Enterostoma, ohne äusserst schwere CC, Alter < 16 Jahre**

Alter &lt; 16 Jahre

**DRG G21B Adhäsiolyse am Peritoneum, Alter > 3 Jahre oder andere Eingriffe an Darm oder Enterostoma, ohne äusserst schwere CC, Alter > 15 Jahre****Prozedur G21-1**

54.51↔ Laparoskopische Lösung von peritonealen Adhäsionen 54.59↔ Sonstige Lösung von peritonealen Adhäsionen

**Prozedur G21-2**

45.31↔	Sonstige lokale Exzision einer Läsion im Duodenum	46.79.10↔	Naht einer sonstigen Darmverletzung
45.32↔	Sonstige Destruktion einer Läsion im Duodenum	46.79.21↔	Verschluss einer sonstigen Darmfistel, offen chir
45.33↔	Lokale Exz von Läsion oder Gewebe im Dünnd, auss Duod	46.79.22↔	Verschluss einer sonstigen Darmfistel, laparoskopisch
45.34↔	Sonst Destruktion e Läsion im Dünndarm, ausser Duodenum	46.79.30↔	Erweiterungs-und Verschmälerungsplastik am Darm
45.49↔	Sonstige Destruktion einer Läsion im Dickdarm	46.79.31↔	Longitudinale Darmverlängerung nach Bianchi
46.02↔	Resektion eines exteriorisierten Dünndarmsegments	46.79.32↔	Serielle transverse Enteroplastie [STEP]
46.04↔	Resektion eines exteriorisierten Dickdarmsegments	46.79.39↔	Sonstige Darmverlängerung
46.40↔	Revision eines intestinalen Stomas, n.n.bez.	46.79.40↔	Anlegen eines Reservoirs, Dünndarm
46.41.00↔	Revision eines Dünndarm-Stomas, n.n.bez.	46.79.41↔	Anlegen eines Reservoirs, Dickdarm
46.41.10↔	Plastische Erweiterung oder Einengung e DünndStomas	46.79.50↔	Revision eines Reservoirs, Dünndarm
46.41.11↔	Neueinpflanzung eines Dünndarm-Stomas	46.79.51↔	Revision eines Reservoirs, Dickdarm
46.41.12↔	Abtr des vorverlagerten Teiles eines DünndarmStomas	46.79.99↔	Sonstige Rekonstruktion am Darm, sonstige
46.41.20↔	Umwandlung eines DünndStomas in ein kontinentes Stoma	48.35.00↔	Lokale Exzision von rektaler Läsion oder Gewebe, n.n.bez.
46.41.99↔	Revision eines Dünndarm-Stomas, sonstige	48.35.10↔	Lk SchlInrs sbk Ez o Vlwzx (lkl, Sgm) v rk Läs o Gw edk
46.42↔	Plastische Rekonstruktion an einer Perikolostomie-Hernie	48.35.11↔	Lk Srs sbk Ez o Vlz lk v rk Läs o Gw, S Zg tr edk mkchir
46.43.00↔	Sonst Revision eines künstlichen Dickdarmstomas, n.n.bez.	48.35.20↔	Lokale Thermoablation von rektaler Läsion oder Gewebe
46.43.10↔	Plastische Erweiterung oder Einengung eines Kolostomas	48.35.21↔	Photodyn Therapie von rektaler Läsion oder Gew
46.43.11↔	Neueinpflanzung eines Kolostomas	48.35.29↔	Sonstige lokale Destr von rektaler Läsion oder Gewebe
46.43.12↔	Abtragung des vorverlagerten Teiles eines Kolostomas	48.35.99↔	Lokale Exzision von rektaler Läsion oder Gewebe, sonst
46.43.20↔	Umwandlung eines Kolostomas in ein kontinentes Stoma	48.79↔	Sonstige Rekonstruktion am Rektum
46.43.99↔	Sonst Revision eines künstlichen Dickdarmstomas, sonst	48.93↔	Verschluss einer perirektalen Fistel

**ADRG G22 Appendektomie bei Peritonitis oder mit äusserst schweren oder schweren CC**

Prozedur in Tabelle G22-2 und (Hauptdiagnose in Tabelle G22-1 oder PCCL &gt; 2)

**DRG G22A Appendektomie bei Peritonitis oder mit äusserst schweren oder schweren CC, Alter < 10 Jahre**

Alter &lt; 10 Jahre

**DRG G22B Appendektomie bei Peritonitis oder mit äusserst schweren oder schweren CC, Alter > 9 Jahre und Alter < 16 Jahre**

Alter &lt; 16 Jahre

**DRG G22C Appendektomie bei Peritonitis oder mit äusserst schweren oder schweren CC, Alter > 15 Jahre****Hauptdiagnose G22-1**

K35.2	Akute Appendizitis m generalisierter Peritonitis	K65.0	Akute Peritonitis
K35.31	Akute Appendizitis m lok Peritonitis m Perforation od Ruptur	K65.8	Sonstige Peritonitis
K35.32	Akute Appendizitis m Peritonealabszeß	K65.9	Peritonitis, nnbez

**Prozedur G22-2**

47.01↔	Laparoskopische Appendektomie	47.11↔	Laparoskopische inzidente Appendektomie
47.09↔	Sonstige Appendektomie	47.19↔	Sonstige inzidente Appendektomie

47.2↔ Drainage eines Appendixabszesses  
47.91↔ Appendikostomie

47.92↔ Verschluss einer Appendixfistel  
47.99↔ Sonstige Operationen an der Appendix

**ADRG G23 Appendektomie ausser bei Peritonitis, ohne äusserst schwere oder schwere CC**

Mindestens eine Prozedur in Tabelle G23-1

**DRG G23A Appendektomie ausser bei Peritonitis, ohne äusserst schwere oder schwere CC, Alter < 10 Jahre**

Alter < 10 Jahre

**DRG G23B Appendektomie ausser bei Peritonitis, ohne äusserst schwere oder schwere CC, Alter > 9 Jahre und Alter < 14 Jahre**

Alter < 14 Jahre

**DRG G23C Appendektomie ausser bei Peritonitis, ohne äusserst schwere oder schwere CC, Alter > 13 Jahre**

**Prozedur G23-1**

47.01↔ Laparoskopische Appendektomie	47.99↔ Sonstige Operationen an der Appendix
47.09↔ Sonstige Appendektomie	54.21.00↔ Laparoskopie, n.n.bez.
47.11↔ Laparoskopische inzidente Appendektomie	54.21.10↔ Laparoskopie, Diagnostische Laparoskopie
47.19↔ Sonstige inzidente Appendektomie	54.21.20↔ Laparoskopie, Zugangsweg f Chir (Ther) Interventionen
47.2↔ Drainage eines Appendixabszesses	54.21.30↔ Laparoskopie, Laparoskopie mit Drainage
47.91↔ Appendikostomie	54.21.99↔ Laparoskopie, sonstige
47.92↔ Verschluss einer Appendixfistel	

**ADRG G24 Eingriffe bei Bauchwandhernien, Nabelhernien und anderen Hernien, Alter > 0 Jahre oder beidseitige Eingriffe bei Leisten- und Schenkelhernien, Alter > 0 Jahre und < 56 Jahre oder Eingriffe bei Leisten- und Schenkelhernien, Alter > 55 Jahre**

Alter > 0 Jahre und (Prozedur in Tabelle G24-3 oder (mindestens zwei Prozeduren in Tabelle G24-4 oder Beidseitige Prozedur in Tabelle G24-5 oder Prozedur in Tabelle G24-6) und (Hauptdiagnose in Tabelle G24-1 oder Hauptdiagnose in Tabelle G24-2 und Nebendiagnose in Tabelle G24-2) oder Prozedur in Tabelle G24-4 und Alter > 55 Jahre)

**DRG G24Z Eingriffe bei Bauchwandhernien, Nabelhernien und anderen Hernien, Alter > 0 Jahre oder beidseitige Eingriffe bei Leisten- und Schenkelhernien, Alter > 0 Jahre und < 56 Jahre oder Eingriffe bei Leisten- und Schenkelhernien, Alter > 55 Jahre**

**Hauptdiagnose G24-1**

K40.00 Doppelseitige Hern ing m Einkl oh Gangr, n Rezidivhern bez	K40.21 Doppelseitige Hern ing oh Einkl/Gangr, Rezidivhernie
K40.01 Doppelseitige Hern ing m Einkl oh Gangr, Rezidivhernie	K41.0 Doppelseitige Hernia femoralis m Einkl oh Gangrän
K40.10 Doppelseitige Hern ing m Gangr, n Rezidivhern bez	K41.1 Doppelseitige Hernia femoralis m Gangrän
K40.11 Doppelseitige Hern ing m Gangr, Rezidivhernie	K41.2 Doppelseitige Hernia femoralis oh Einkl/Gangr
K40.20 Doppelseitige Hern ing oh Einkl/Gangr, n Rezidivhern bez	

**Hauptdiagnose G24-2**

K40.30 Hern ing, eins/oh SeitAng, m Einkl oh Gangr, n RezHern bez	K40.91 Hern ing, eins/oh SeitAng, oh Einkl/Gangr, Rezidivhernie
K40.31 Hern ing, eins/oh SeitAng, m Einkl oh Gangr, Rezidivhernie	K41.3 Hern fem, eins/oh SeitAng, m Einkl oh Gangrän
K40.40 Hern ing, eins/oh SeitAng, m Gangr, n Rezidivhern bez	K41.4 Hern fem, eins/oh SeitAng, m Gangrän
K40.41 Hern ing, eins/oh SeitAng, m Gangr, Rezidivhernie	K41.9 Hern fem, eins/oh SeitAng, oh Einkl/Gangrän
K40.90 Hern ing, eins/oh SeitAng, oh Einkl/Gangr, n RezHern bez	

**Prozedur G24-3**

53.41↔ Operation e Umbilikalhernie mit Transplantat od Proth	54.64.00↔ Naht am Peritoneum, n.n.bez.
53.49↔ Sonstige Operation einer Umbilikalhernie	54.64.10↔ Nht a Prtn, Nht v Msntrium, Omntm mjs o mns (n Vrtz)
53.59↔ Operation einer anderen Hernie der ventralen Bauchwand	54.64.99↔ Naht am Peritoneum, sonstige
53.69↔ Op e and Hern d ventralen Bauchw m Tx o Proth	54.71.00↔ Versorgung einer Gastroschisis, n.n.bez.
53.9↔ Sonstige Operation einer Hernie	54.71.10↔ Versorgung e Gastroschisis, mit Transplantat od Proth

54.71.99↔ Versorgung einer Gastroschisis, sonstige  
54.72↔ Sonstige Rekonstruktion an der Bauchwand

54.73↔ Sonstige Rekonstruktion am Peritoneum  
54.75↔ Sonstige Rekonstruktion am Mesenterium

**Prozedur G24-4**

53.00↔ Einseitige Operation einer Inguinalhernie, n.n.bez.  
53.01↔ Einseitige Operation einer direkten Inguinalhernie  
53.02↔ Einseitige Operation einer indirekten Inguinalhernie  
53.03↔ Eins Operation e dir Inghern m Transplantat o Prothese  
53.04↔ Operation e indir Inghern m Transplantat oder Prothese  
53.05↔ Op e Inghern m Transplantat o Prothese, n.n.bez.  
53.10↔ Beidseitige Operation von Inguinalhernien, n.n.bez.  
53.11↔ Beidseitige Operation von direkten Inguinalhernien  
53.12↔ Beidseitige Operation von indirekten Inguinalhernien

53.13↔ Bds Operation von Inguinalhernien, e dir und e indir  
53.14↔ Bds Op von dir Inghern m Transplantat o Prothese  
53.15↔ Bds Op von indir Inghern m Transplantat o Prothese  
53.16↔ Bds Op von Inghern, e dir und e indir m Tx o Proth  
53.17↔ Bds Op von Inghern m Transplantat o Prothese, n.n.bez.  
53.21↔ Eins Operation e Femhern m Transplantat oder Prothese  
53.29↔ Sonstige einseitige Operation einer Femoralhernie  
53.31↔ Bds Operation e Femhern mit Transplantat oder Prothese  
53.39↔ Sonstige beidseitige Operation einer Femoralhernie

**Prozedur G24-5**

53.01↔ Einseitige Operation einer direkten Inguinalhernie  
53.02↔ Einseitige Operation einer indirekten Inguinalhernie  
53.03↔ Eins Operation e dir Inghern m Transplantat o Prothese  
53.04↔ Operation e indir Inghern m Transplantat oder Prothese  
53.05↔ Op e Inghern m Transplantat o Prothese, n.n.bez.  
53.11↔ Beidseitige Operation von direkten Inguinalhernien  
53.12↔ Beidseitige Operation von indirekten Inguinalhernien  
53.13↔ Bds Operation von Inguinalhernien, e dir und e indir

53.14↔ Bds Op von dir Inghern m Transplantat o Prothese  
53.15↔ Bds Op von indir Inghern m Transplantat o Prothese  
53.16↔ Bds Op von Inghern, e dir und e indir m Tx o Proth  
53.17↔ Bds Op von Inghern m Transplantat o Prothese, n.n.bez.  
53.21↔ Eins Operation e Femhern m Transplantat oder Prothese  
53.29↔ Sonstige einseitige Operation einer Femoralhernie  
53.31↔ Bds Operation e Femhern mit Transplantat oder Prothese  
53.39↔ Sonstige beidseitige Operation einer Femoralhernie

**Prozedur G24-6**

53.10↔ Beidseitige Operation von Inguinalhernien, n.n.bez.  
53.11↔ Beidseitige Operation von direkten Inguinalhernien  
53.12↔ Beidseitige Operation von indirekten Inguinalhernien  
53.13↔ Bds Operation von Inguinalhernien, e dir und e indir  
53.14↔ Bds Op von dir Inghern m Transplantat o Prothese

53.15↔ Bds Op von indir Inghern m Transplantat o Prothese  
53.16↔ Bds Op von Inghern, e dir und e indir m Tx o Proth  
53.17↔ Bds Op von Inghern m Transplantat o Prothese, n.n.bez.  
53.31↔ Bds Operation e Femhern mit Transplantat oder Prothese  
53.39↔ Sonstige beidseitige Operation einer Femoralhernie

**ADRG G25****Eingriffe bei Leisten- und Schenkelhernien, Alter > 0 Jahre oder Eingriffe bei anderen Hernien, Alter < 1 Jahr**

Prozedur in Tabelle G25-1 und Alter > 0 Jahre oder mindestens eine Prozedur in Tabelle G25-2 und Alter < 1 Jahr

**DRG G25A****Eingriffe bei Leisten- und Schenkelhernien, mit bestimmtem Hernieneingriff, Alter < 1 Jahr**

Alter < 1 Jahr und Prozedur in Tabelle G25-3

**DRG G25B****Eingriffe bei Leisten- und Schenkelhernien, ohne bestimmten Hernieneingriff und Alter < 1 Jahr****Prozedur G25-1**

53.00↔ Einseitige Operation einer Inguinalhernie, n.n.bez.  
53.01↔ Einseitige Operation einer direkten Inguinalhernie  
53.02↔ Einseitige Operation einer indirekten Inguinalhernie  
53.03↔ Eins Operation e dir Inghern m Transplantat o Prothese  
53.04↔ Operation e indir Inghern m Transplantat oder Prothese  
53.05↔ Op e Inghern m Transplantat o Prothese, n.n.bez.  
53.10↔ Beidseitige Operation von Inguinalhernien, n.n.bez.  
53.11↔ Beidseitige Operation von direkten Inguinalhernien  
53.12↔ Beidseitige Operation von indirekten Inguinalhernien

53.13↔ Bds Operation von Inguinalhernien, e dir und e indir  
53.14↔ Bds Op von dir Inghern m Transplantat o Prothese  
53.15↔ Bds Op von indir Inghern m Transplantat o Prothese  
53.16↔ Bds Op von Inghern, e dir und e indir m Tx o Proth  
53.17↔ Bds Op von Inghern m Transplantat o Prothese, n.n.bez.  
53.21↔ Eins Operation e Femhern m Transplantat oder Prothese  
53.29↔ Sonstige einseitige Operation einer Femoralhernie  
53.31↔ Bds Operation e Femhern mit Transplantat oder Prothese  
53.39↔ Sonstige beidseitige Operation einer Femoralhernie

**Prozedur G25-2**

53.00↔ Einseitige Operation einer Inguinalhernie, n.n.bez.  
53.01↔ Einseitige Operation einer direkten Inguinalhernie  
53.02↔ Einseitige Operation einer indirekten Inguinalhernie  
53.03↔ Eins Operation e dir Inghern m Transplantat o Prothese  
53.04↔ Operation e indir Inghern m Transplantat oder Prothese  
53.05↔ Op e Inghern m Transplantat o Prothese, n.n.bez.

53.10↔ Beidseitige Operation von Inguinalhernien, n.n.bez.  
53.11↔ Beidseitige Operation von direkten Inguinalhernien  
53.12↔ Beidseitige Operation von indirekten Inguinalhernien  
53.13↔ Bds Operation von Inguinalhernien, e dir und e indir  
53.14↔ Bds Op von dir Inghern m Transplantat o Prothese  
53.15↔ Bds Op von indir Inghern m Transplantat o Prothese

53.16↔	Bds Op von Inghern, e dir und e indir m Tx o Proth	53.69↔	Op e and Hern d ventralen Bauchw m Tx o Proth
53.17↔	Bds Op von Inghern m Transplantat o Prothese, n.n.bez.	53.9↔	Sonstige Operation einer Hernie
53.21↔	Eins Operation e Femhern m Transplantat oder Prothese	54.64.00↔	Naht am Peritoneum, n.n.bez.
53.29↔	Sonstige einseitige Operation einer Femoralhernie	54.64.10↔	Nht a Prtn, Nht v Msntrium, Omntm mjs o mns (n Vrtz)
53.31↔	Bds Operation e Femhern mit Transplantat oder Prothese	54.64.99↔	Naht am Peritoneum, sonstige
53.39↔	Sonstige beidseitige Operation einer Femoralhernie	54.71.00↔	Versorgung einer Gastroschisis, n.n.bez.
53.41↔	Operation e Umbilikalhernie mit Transplantat od Proth	54.71.10↔	Versorgung e Gastroschisis, mit Transplantat od Proth
53.49↔	Sonstige Operation einer Umbilikalhernie	54.71.99↔	Versorgung einer Gastroschisis, sonstige
53.51↔	Operation einer Narbenhernie	54.72↔	Sonstige Rekonstruktion an der Bauchwand
53.59↔	Operation einer anderen Hernie der ventralen Bauchwand	54.73↔	Sonstige Rekonstruktion am Peritoneum
53.61↔	Operation einer Narbenhernie mit Transplantat oder Prothese	54.75↔	Sonstige Rekonstruktion am Mesenterium

**Prozedur G25-3**

53.02↔	Einseitige Operation einer indirekten Inguinalhernie	53.15↔	Bds Op von indir Inghern m Transplantat o Prothese
53.04↔	Operation e indir Inghern m Transplantat oder Prothese	53.16↔	Bds Op von Inghern, e dir und e indir m Tx o Proth
53.12↔	Beidseitige Operation von indirekten Inguinalhernien	54.71.10↔	Versorgung e Gastroschisis, mit Transplantat od Proth
53.13↔	Bds Operation von Inguinalhernien, e dir und e indir		

**ADRG G26****Andere Eingriffe am Anus**

Prozedur in Tabelle G26-1

**DRG G26Z****Andere Eingriffe am Anus****Prozedur G26-1**

48.81↔	Inzision am Perirektalgewebe	49.45↔	Ligatur von Hämorrhoiden
48.82↔	Exzision von Perirektalgewebe	49.46.00↔	Exzision von Hämorrhoiden, n.n.bez.
49.01↔	Inzision eines Perianalabszesses	49.46.10↔	Exzision von Hämorrhoiden, Stapler-Hämorrhoidopexie
49.02↔	Sonstige Inzision am Perianalgewebe	49.46.11↔	Exz von Hämorrhoiden, Ligatur e A. haemorrhoidalis
49.03↔	Exzision von Marisken	49.46.12↔	Exz von Hämorrhoiden mit plastischer Rekonstruktion
49.04↔	Sonstige Exzision am Perianalgewebe	49.46.99↔	Exzision von Hämorrhoiden, sonstige
49.11↔	Anale Fistulotomie	49.51↔	Links-laterale anale Sphinkterotomie
49.12↔	Anale Fistulektomie	49.52↔	Posteriore anale Sphinkterotomie
49.39↔	Sonstige lokale Exz oder Destr von Läs oder Gew a Anus	49.59↔	Sonstige anale Sphinkterotomie
49.43↔	Kauterisierung von Hämorrhoiden	49.6↔	Exzision am Anus
49.44↔	Destruktion von Hämorrhoiden durch Kryotherapie	49.73↔	Verschluss einer Analfistel

**ADRG G29****Andere Strahlentherapie bei Krankheiten und Störungen der Verdauungsorgane, mehr als ein Belegungstag**

Prozedur in Tabelle G29-1 und Verweildauer &gt; 1 Tag

**DRG G29A****Andere Strahlentherapie bei Krankheiten und Störungen der Verdauungsorgane, mehr als ein Belegungstag, mit äusserst schweren CC**

PCCL &gt; 3

**DRG G29B****Andere Strahlentherapie bei Krankheiten und Störungen der Verdauungsorgane, mehr als ein Belegungstag, ohne äusserst schwere CC****Prozedur G29-1**

92.20↔	Infusion von flüssigem Radioisotop	92.23.02↔	Telekobaltgerät 3 bis 4 Bestrahlungsfelder
92.21.00↔	Oberflächenstrahlentherapie: n.n.bez.	92.23.03↔	Telekobaltgerät mehr als 4 Bestrf oder 3Dgepl Bestr
92.21.01↔	Oberflächenstrahlentherapie: Bis zu 2 Bestrahlungsfeldern	92.23.08↔	Hochvoltstrahlentherapie: andere Isotope
92.21.02↔	Oberflächenstrahlentherapie: Mehr als 2 Bestrahlungsfelder	92.23.09↔	Telekobaltgerät, Sonstige
92.22.00↔	Orthovstrth: n.n.bez. Orthovstrth: n.n.bez.	92.24.00↔	Teleradioth mit Photonen, Linearbeschleuniger, n.n.bez.
92.22.01↔	Orthovoltstrahlentherapie: Bis zu 2 Bestrahlungsfeldern	92.24.01↔	Teleradth m Phot, Linbesch, Großfeldbestrahlung
92.22.02↔	Orthovoltstrahlentherapie: Mehr als 2 Bestrahlungsfelder	92.24.02↔	Teleradth m Phot, Linbesch, Halbkörperbestrahlung
92.22.11↔	Intraoperative Röntgenstrahlentherapie, bis 300 kV	92.24.03↔	Teleradth m Phot, Linbesch, Ganzkörperbestrahlung
92.22.12↔	Intraoperative Röntgenstrahlentherapie, 300 kV - < 1 MV	92.24.04↔	Teleradiotherapie m Phot, Linbesch, Intraop Strahlth
92.22.19↔	Intraoperative Röntgenstrahlentherapie, sonstige	92.24.09↔	Teleradiotherapie mit Photonen, Linearbeschleuniger, sonst
92.23.00↔	Hochvoltstrahlentherapie, n.n.bez.	92.24.11↔	Tlrdth m Pht, Lnbsch, bs z 2 Bstrf: M bldgst Enst
92.23.01↔	Telekobaltgerät bis zu 2 Bestrahlungsfelder	92.24.12↔	Tlrdth m Pht, Lnbsch, mhr als 2 Bstrf: M bldgst Enst

92.24.13↔	Tlrdth m Pht, Lnbsch, 3Dgpl Bstr: M bldgst Enst	92.28.32↔	SIRT d Emb v Yttrium90mrkiertn Mkrsphärm
92.24.14↔	Tlrdth m Pht, Lnbsch, intmd Rdiioth: M bldgst Enst	92.28.33↔	Endovaskuläre Brachytherapie mit Rhenium-188
92.24.21↔	Tlrdth m Pht, Lnbsch, bs z 2 Bstrf: Oh bldgst Enst	92.29.00↔	Brachytherapie mit umschlossenen Radionukliden, n.n. bez.
92.24.22↔	Tlrdth m Pht, Lnbsch, mhr als 2 Bstrf: Oh bldgst Enst	92.29.09↔	Brachytherapie mit umschlossenen Radionukliden, sonst
92.24.23↔	Tlrdth m Pht, Lnbsch, 3Dgpl Bstr: Oh bldgst Enst	92.29.11↔	Intrst Brchyth m Implnt v entfb Str i e Ebn, nied Dssl
92.24.24↔	Tlrdth m Pht, Lnbsch, intmd Rdiioth: Oh bldgst Enst	92.29.12↔	Intrst Brchyth m Impl entfb Str i e Eb, gp Dssl (Plsd ds rt)
92.24.30↔	Tlrdth m Pht: hchkmplx Rdiioth m spezialisiertr Assttng	92.29.13↔	Intrst Brchyth m Implnt v entfb Str i e Ebn, hh Dssl
92.25.00↔	Teleradioth mit Elektronen, Linearbeschleuniger, n.n.bez.	92.29.19↔	Interst Brachyth m Implant von entfb Str i e Ebene, so
92.25.01↔	Teleradth m Elekt, Linbesch, Großfeldbestrahlung	92.29.21↔	Intrst Brchyth m Vmpl v entfb Str i mhr Ebnn, nied Dssl
92.25.02↔	Teleradth m Elekt, Linbesch, Halbkörperbestrahlung	92.29.22↔	Intrst Brchyth m Vmpl entfb Str i mhr Eb, gp Dssl (Plsd ds rt)
92.25.03↔	Teleradth m Elekt, Linbesch, Ganzkörperbestrahlung	92.29.23↔	Intrst Brchyth m Vmpl v prmn Str i mhr Ebnn, hh Dssl
92.25.04↔	Teleradiotherapie m Elekt, Linbesch, Intraop Strahlth	92.29.24↔	Brchyth m Impl v entf Strhl i mehr Ebn, hohe Lstg,intop
92.25.09↔	Teleradiotherapie mit Elektronen, Linearbeschleuniger, sonst	92.29.29↔	Intrst Brchyth m Vmpl v entfb Str i mhr Ebnn, so
92.25.11↔	Teleradiotherapie m Elekt, Linbesch, m bildgest Einst	92.29.31↔	Intrst Brchyth m Implnt v prmn Str, bs z 10 Quelln
92.25.12↔	Tlrdth m Elkt, Lnbsch, bs z 2 Bstrf, m bldgst Enst	92.29.32↔	Intrst Brchyth m Implnt v prmn Str, v 10 bs 15 Quelln
92.25.13↔	Tlrdth m Elkt, Lnbsch, mhr als 2 Bstrf, m bldgst Enst	92.29.33↔	Intrst Brchyth m Implnt v prmn Str, v 16 bs 20 Quelln
92.25.14↔	Tlrdth m Elkt, Lnbsch, 3Dgpl Bstr, m bldgst Enst	92.29.34↔	Intrst Brchyth m Implnt v prmn Str, v 21 bs 25 Quelln
92.25.15↔	Tlrdth m Elkt, Lnbsch, intmd Rdiioth, m bldgst Enst	92.29.35↔	Intrst Brchyth m Implnt v prmn Str, v 26 bs bs 30 Quelln
92.25.21↔	Tlrdth m Elkt, Lnbsch, bs z 2 Bstrf, oh bldgst Enst	92.29.36↔	Intrst Brchyth m Implnt v prmn Str, v 31 bs bs 35 Quelln
92.25.22↔	Tlrdth m Elkt, Lnbsch, mhr als 2 Bstrf, oh bldgst Enst	92.29.37↔	Intrst Brchyth m Implnt v prmn Str, v 36 bs bs 40 Quelln
92.25.23↔	Tlrdth m Elkt, Lnbsch, 3Dgpl Bstr, oh bldgst Enst	92.29.38↔	Intrst Brchyth m Implnt v prmn Str, v 41 bs bs 45 Quelln
92.25.24↔	Tlrdth m Elkt, Lnbsch, intmd Rdiioth, oh bldgst Enst	92.29.39↔	Intrst Brchyth m Implnt v prmn Str, v 46 bs bs 50 Quelln
92.26.00↔	Teleradiotherapie mit anderen Partikelstrahlen, n.n.bez.	92.29.3a↔	Intrst Brchyth m Implnt v prmn Str, v 51 bs bs 55 Quelln
92.26.10↔	Protonentherapie, bis zu 2 Bestrf, oh bildgest Einst	92.29.3b↔	Intrst Brchyth m Implnt v prmn Str, v 56 bs bs 60 Quelln
92.26.11↔	Protonentherapie, bis zu 2 Bestrf, mit bildgest Einst	92.29.3c↔	Intrst Brchyth m Implnt v prmn Str, v 61 bs bs 65 Quelln
92.26.20↔	Prtntnrprie, mhr als 2 Bstrf, oh bldgst Enst	92.29.3d↔	Intrst Brchyth m Implnt v prmn Str, v 66 bs bs 70 Quelln
92.26.21↔	Prtntnrprie, mhr als 2 Bstrf, m bldgst Enst	92.29.3e↔	Intrst Brchyth m Implnt v prmn Str, mhr als 70 Quelln
92.26.99↔	Teleradiotherapie mit anderen Partikelstrahlen, sonst	92.29.40↔	Brachytherapie mit Oberflächenapplikatoren, n.n.bez.
92.27.00↔	Imp/Eins radak Elm (Brchyth m umschl Rdion), Körper, S o nnbz	92.29.49↔	Brachytherapie mit Oberflächenapplikatoren, sonstige
92.27.10↔	Imp/Eins radak Elm (Brchyth m umschl Rdion), w Geschl, nnbz	92.29.51↔	Entf von umschl Radion o inaktiven Appl unt Anästhesie
92.27.11↔	Imp o Eins rdioakt Elm (Brchyth m umschl Rdion), intraut	92.30.00↔	Stereotaktische Bestrahlung, einzeitig, n.n.bez.
92.27.12↔	Imp o Eins rdioakt Elm (Brchyth m umschl Rdion), intrvg	92.30.01↔	Stereotaktische Bestrahlung, einzeitig: Zerebral, n.n.bez.
92.27.13↔	Imp/Eins radak Elm (Brchyth m umschl Rdion), intu u intv kmb	92.30.02↔	Stereotaktische Bestrahlung, einzeitig: Extrazerebral, n.n.bez.
92.27.21↔	Imp o Eins rdioakt Elm (Brchyth m umschl Rdion), Körper	92.30.20↔	Stereot Bestr, einzeit: Zerebral, intmod Radioth
92.27.22↔	Imp/Eins radak Elm (Brchyth m umschl Rdion), intrkvträr	92.30.21↔	Streot Bstr, einzeit: Zrb, intmd Bgnbstr (IMAT)
92.27.23↔	Imp/Eins radak Elm (Brchyth m umschl Rdion), intrlmnl	92.30.22↔	Stereot Bestr, einzeit: Zerebral, bildgest Einst
92.27.30↔	Imp o Eins rdioakt Elm (Brchyth m umschl Rdion), Gf nnbz	92.30.30↔	Stereot Bestr, einzeit: Extrazer, intmod Radioth
92.27.31↔	Imp/Eins radak Elm (Brchyth m umschl Rdion), Kmrgrfäss	92.30.31↔	Streot Bstr, einzeit: Extrzr, intmd Bgnbstr (IMAT)
92.27.39↔	Imp o Eins rdioakt Elm (Brchyth m umschl Rdion), so Gf	92.30.32↔	Stereot Bestr, einzeit: Extrazer, bildgest Einst
92.27.40↔	Impl o Eins rdakti Elem(Brachyth m Radionklid), intraop	92.30.99↔	Stereotaktische Bestrahlung, einzeitig, sonstige
92.27.70↔	Radioaktive Moulagen, n.n.bez.	92.31.00↔	Radiochirurgie mit Photonen n.n. bez., zerebral
92.27.71↔	Rdioakt Moulgn: Knstr u Appl v obrfl rdioaktvn Moulgn	92.31.10↔	Radiochirurgie mit Photonen n.n. bez., extrazerebral
92.27.72↔	Rdioakt Moulgn: Knstr u Appl v N auf d Körper vrw Appl	92.32.00↔	Mehrquellige Photon-Radiochirurgie, n.n.bez.
92.27.73↔	Radioakt Moulagen: Konstr u Appl v Augenapplikatoren	92.32.01↔	Mehrquellige Photon-Radiochirurgie: Gamma-knife
92.27.79↔	Radioaktive Moulagen, sonstige	92.33.00↔	Teilchen-Radiochirurgie, n.n.bez.
92.28.00↔	Injektion oder Instillation von Radioisotopen, n.n.bez.	92.33.01↔	And Hochvstrth: Stereot Bestr, einzeit, zerebral
92.28.01↔	Instillation von offenen Radionukliden in Gelenke	92.33.11↔	And Hochvstrth: Stereot Bestr, einzeit, Extrazer
92.28.02↔	Rdiojdhth bs 1,2 GBq I131: Oh Gb v rkmb Thyreotr (rhTSH)	92.39.01↔	And Hochvstrth, Stereot Bestr, frakt,zereb, n.n.bez.
92.28.03↔	Rdiojdhth bs 1,2 GBq I131: M Gb v rkmb Thyreotr (rhTSH)	92.39.11↔	And Hchvstrth, Streot Bstr, frkt, Extrzr, n.n.bz.
92.28.04↔	Rdiojdhth üb 1,2 bs u 5 GBq I131: Oh Gb rkmb Thyreotr (rhTSH)	92.39.20↔	And Hchvstrth, Streot Bstr, frkt: zrb, intmd Rdiioth
92.28.05↔	Rdiojdhth üb 1,2 bs u 5 GBq I131: M Gb rkmb Thyreotr (rhTSH)	92.39.21↔	And Hchvstrth, Streot Bstr, frkt: zrb, intmd Bgnbstr (IMAT)
92.28.06↔	Rdiojdhth m 5 u mhr GBq I131: Oh Gb rkmb Thyreotr (rhTSH)	92.39.22↔	And Hchvstrth, Streot Bstr, frkt: zrb, bldgst Enst
92.28.07↔	Rdiojdhth m 5 u mhr GBq I131: M Gb rkmb Thyreotr (rhTSH)	92.39.29↔	And Hochvstrth, Stereot Bestr, frakt, zerebral, so
92.28.11↔	Therapie mit offenen Radionukliden bei Knochenmetastasen	92.39.30↔	And Hchvstrth, Streot Bstr, frkt: Extrzr, intmd Rdiioth
92.28.12↔	Intrvnös plliatv Schmrzth m off Rdion b Knchnmstsn	92.39.31↔	And Hchvstrth, Streot Bstr, frkt: Extrzr, intmd Bgnbstr (IMAT)
92.28.13↔	Radiorezeptorthherapie m DOTA-konjug Somatostatin-Analoga	92.39.32↔	And Hchvstrth, Streot Bstr, frkt: Extrzr, bldgst Enst
92.28.20↔	Radioimmuntherapie mit 90Y-Ibritumomab-Tiuxetan, parenteral	92.39.39↔	And Hochvstrth, Stereot Bestr, frakt, Extrazer, so
92.28.21↔	Gabe von Jod-131-MIBG (Metajodbenzylguanidin) parenteral	92.41↔	Intraoperative Strahlentherapie mit Elektronen
92.28.31↔	Sel Intravask Radiochemoembolisation m I131Lipiodol		

**ADRG G33****Mehrzeitige komplexe OR-Prozeduren bei Krankheiten und Störungen der Verdauungsorgane**

Mindestens zwei Behandlungen, die mindestens einem Tag auseinander liegen in [Prozedur in Tabelle G33-1 und Prozedur in Tabelle G33-2] oder mindestens zwei Behandlungen, die mindestens einem Tag auseinander liegen in [Prozedur in Tabelle G33-3 und Prozedur in Tabelle G33-4]

**DRG G33Z****Mehrzeitige komplexe OR-Prozeduren bei Krankheiten und Störungen der Verdauungsorgane****Prozedur G33-1**

45.50↔	Isolation eines Darmsegments, n.n.bez.	45.92↔	Anastomose des Dünndarms zum Rektumstumpf
45.51↔	Isolation eines Dünndarmsegments	45.93↔	Sonstige Dünndarm-Dickdarm-Anastomose
45.52↔	Isolation eines Dickdarmsegments	45.94↔	Dickdarm-Dickdarm-Anastomose
45.61↔	Multiple Segmentresektion am Dünndarm	45.95↔	Anastomose zum Anus
45.62↔	Sonstige Teilresektion am Dünndarm	48.1↔	Proktostomie
45.63.00↔	Totalexstirpation des Dünndarms, n.n.bez.	48.41↔	Submuköse Rektumresektion nach Soave
45.63.99↔	Totalexstirpation des Dünndarms, sonstige	48.49↔	Sonstige Rektumresektion mit Durchzugsverfahren
45.71↔	Multiple Segmentresektion am Dickdarm	48.5x.00↔	Abdominoperineale Rektumresektion, n.n.bez.
45.73↔	Hemikolektomie rechts	48.5x.10↔	Abdper, abdsakr und (sakro) perineale Rektumresektion
45.74↔	Resektion des Colon transversum	48.5x.11↔	Erweiterte Abdper und abdominosakrale Rektumresektion
45.75↔	Hemikolektomie links	48.5x.99↔	Abdominoperineale Rektumresektion, sonstige
45.76↔	Sigmoidektomie	48.61↔	Transsakrale Rektosigmoidektomie
45.79.00↔	Sonstige Teilresektion am Dickdarm, n.n.bez.	48.62↔	Anteriore Rektumresektion mit gleichzeitiger Kolostomie
45.79.10↔	Segmentresektion am Dickdarm	48.63.00↔	Sonstige anteriore Rektumresektion, n.n.bez.
45.79.11↔	Resektion multipler Dickdarmsegmente	48.63.10↔	Sonstige Ant Rektumresektion, Erw Ant Resektion
45.79.12↔	Subtotale Kolektomie	48.63.99↔	Sonstige anteriore Rektumresektion, sonstige
45.79.20↔	Erweiterte Sigmaresektion	48.64.00↔	Posteriore Rektumresektion, n.n.bez.
45.79.21↔	Erweiterte Hemikolektomie rechts und links	48.64.10↔	Pst Rktrs, Pst Rktrs m Entrstm u Blindvrchluss
45.79.22↔	Erweiterte subtotale Kolonresektion	48.64.99↔	Posteriore Rektumresektion, sonstige
45.79.29↔	Sonstige erweiterte Teilresektion am Dickdarm	48.65↔	Rektumresektion nach Duhamel
45.79.99↔	Sonstige Teilresektion am Dickdarm, sonstige	48.69.00↔	Sonstige Rektumresektion, n.n.bez.
45.8x.00↔	Totale intraabdominelle Kolektomie, n.n.bez.	48.69.10↔	Sonstige Rektres m Enterostoma und Blindverschluss
45.8x.20↔	Totale intraabd Kolektomie, Erw totale Kolektomie	48.69.11↔	Sonstige Rektumresektion ohne Sphinktererhaltung
45.8x.30↔	Totale intraabd Kolekt, Erw totale Proktokolektomie	48.69.99↔	Sonstige Rektumresektion, sonstige
45.8x.99↔	Totale intraabdominelle Kolektomie, sonstige	48.74↔	Rektorektostomie
45.90↔	Intestinale Anastomose, n.n.bez.	49.74↔	M. gracilis-Transposition bei Analinkontinenz
45.91↔	Dünndarm-Dünndarm-Anastomose		

**Prozedur G33-2**

42.40↔	Ösophagektomie, n.n.bez.	42.69↔	Sonstige prästernale Ösophagusanastomose
42.41.00↔	Partielle Ösophagektomie, n.n.bez.	42.85↔	Plastische Rekonstruktion an einer Ösophagusstenose
42.41.10↔	Partielle Ösophagekt oh Wiederherstellung der Kontinuität	42.87↔	Sonstiges Transplantat am Ösophagus
42.41.20↔	Partielle Ösophagekt mit Wiederherstellung der Kontinuität	43.5↔	Partielle Gastrektomie mit Anastomose zum Ösophagus
42.41.99↔	Partielle Ösophagektomie, sonstige	43.6x.00↔	Partielle Gastrektomie m Anastom zum Duodenum, n.n.bez.
42.42.00↔	Totale Ösophagektomie, n.n.bez.	43.6x.10↔	Pylorusresektion mit Anastomose zum Duodenum
42.42.10↔	Totale Ösophagektomie, oh Wiederherst der Kontinuität	43.6x.20↔	Billroth I
42.42.20↔	Tot Ösophagektomie, m Wiedhst d Kont, transmediastinal	43.6x.99↔	Partielle Gastrektomie m Anastom zum Duodenum, sonst
42.42.21↔	Tot Ösophagektomie, m Wiedhst d Kont, thorakoabdominal	43.7x.00↔	Partielle Gastrektomie mit Anastomose zum Jejunum, n.n.bez.
42.42.29↔	Tot Ösophagektomie, m Wiedhst d Kont, so Zugang	43.7x.10↔	Partielle Gastrekt (2/3Resektion) mit Anast zum Jejun
42.42.99↔	Totale Ösophagektomie, sonstige	43.7x.20↔	Partielle Gastrekt (4/5Resektion) mit Anast zum Jejun
42.51.00↔	Intrathorakale Ösophagoösophagostomie, n.n.bez.	43.7x.99↔	Partielle Gastrektomie mit Anastomose zum Jejunum, sonst
42.51.10↔	Intrthr Ösophst,Rk d Ösophpas b Atrsie u Vers kng ösoph Fstl	43.81↔	Partielle Gastrektomie mit Dünndarmtransposition
42.51.99↔	Intrathorakale Ösophagoösophagostomie, sonstige	43.89.00↔	Sonstige partielle Gastrektomie, n.n.bez.
42.52↔	Intrathorakale Ösophagogastrostomie	43.89.10↔	Segmentresektion des Magens
42.53↔	Intrathor Ösophagusanastomose mit Intpos von Dünnd	43.89.20↔	Bipank Diversion des Magens nach Scopinaro, offen chir
42.54↔	Sonstige intrathorakale Ösophagoenterostomie	43.89.21↔	Bipank Divers d Magens nach Scopinaro, laparoskopisch
42.55↔	Intrathor Ösophagusanastomose mit Intpos von Dickd	43.89.30↔	Bipank Divers d Magens mit DuodenalSwitch, offen chir
42.56↔	Sonstige intrathorakale Ösophagokolostomie	43.89.31↔	Bipank Divers d Magens mit DuodSwitch, laparoskopisch
42.58↔	Intrathorakale Ösophagusanastomose mit anderer Interposition	43.89.40↔	Sleeve resection, offen chirurgisch
42.59↔	Sonstige intrathorakale Ösophagusanastomose	43.89.41↔	Sleeve resection, laparoskopisch
42.61↔	Prästernale Ösophagoösophagostomie	43.89.50↔	DuodSwitch na Sleeve res (Zweiteingriff), offen chir
42.62↔	Prästernale Ösophagogastrostomie	43.89.51↔	DuodSwitch na Sleeve res (Zweiteingriff), laparask
42.63↔	Prästernale Ösophagusanastomose m Interposit von Dünndarm	43.89.90↔	Sonstige atypische partielle Gastrektomie
42.64↔	Sonstige prästernale Ösophagoenterostomie	43.89.99↔	Sonstige partielle Gastrektomie, sonstige
42.65↔	Prästernale Ösophagusanastomose m Interposit von Dickdarm	43.91↔	Totale Gastrektomie mit intestinaler Interposition
42.66↔	Sonstige prästernale Ösophagokolostomie	43.99↔	Sonstige totale Gastrektomie
42.68↔	Sonst prästernale Ösophagusanastomose mit Interposition		

44.31↔ Hoher Magen-Bypass

44.38↔ Laparoskopische Gastroenterostomie

44.39↔ Sonstige Gastroenterostomie

**Prozedur G33-3**

00.50.00↔	Implnt e Rsynchrhrzsm oh Ang v Df,kmpl Syst [CRTP],nnbz	01.42↔	Operationen am Globus pallidum
00.50.10↔	Implnt Rsynchrtrtm oh Abgbn v Df m d Mögl d Frnüb(CRTP)	01.51.00↔	Exz von Läsion oder Gewebe an d Hirnhäuten, n.n.bez.
00.50.51↔	Implant e Synchsyst, linksvent Pacing, Zweikammersystem	01.51.10↔	Exz v Tmr an d Hrn m Präprtio n v infiltriertm Nchr
00.50.52↔	Implant e Synchsyst, linksvent Pacing, Dreiksys	01.51.99↔	Exzision von Läsion oder Gewebe an den Hirnhäuten, sonst
00.50.99↔	Implnt e Rsynchrhrzsm oh Ang v Df, kompl Syst [CRTP], S	01.52.00↔	Hemisphärektomie, n.n.bez.
00.51.00↔	Implant e Resynchrdefibr, kompl Syst [CRTD], n.n.bez.	01.52.10↔	Hemisphärektomie, hirneigenes intrazerebrales Tumorgewebe
00.51.10↔	Implnt e Rsynchrnstrionsdfbrllrs m d Mögl d Frnüb(CRTD)	01.52.11↔	Hemisphärektomie, nicht hirneigenes intrazerebr Tumorgewebe
00.51.99↔	Implant e Resynchrdefibr, kompl System [CRTD], So	01.52.99↔	Hemisphärektomie, sonstige
00.53.00↔	Implnt o Erstz nr d Plsgnr e Rsynchrhrzschrm [CRTP],nnbz	01.53.00↔	Lobektomie am Gehirn, n.n.bez.
00.53.11↔	Systemumstellung b ResynchrHerzschrm [CRTP]	01.53.10↔	Lobektomie am Gehirn, hirneigenes intrazerebral Tumorgewebe
00.53.99↔	Implnt o Erstz nr d Plsgnr e Rsynchrhrzschrm [CRTP], S	01.53.11↔	Lobekt a Hirn, Ni hirneigenes intrazerebrales Tumor
00.54.00↔	Implnt o Erstz nr d Plsgnr e Rsynchrdfbr [CRTD],nnbz	01.53.99↔	Lobektomie am Gehirn, sonstige
00.54.10↔	Implant nur d Pulsgener e Resynchrdefibr [CRTD]	01.59.00↔	Sonstige Exz o Destr von Läs o Gew a Hirn, n.n.bez.
00.54.11↔	Systemumstellung bei Resynchronisationdefibrillator [CRT-D]	01.59.10↔	Sonstige Exz von hirneig intrazer Tumor a Hirn
00.54.12↔	Ersetz nur d Pulsgener e Resynchrdefibr [CRTD]	01.59.11↔	Sonstige Exz von Ni hirneig intrazer Tumor a Hirn
00.54.99↔	Implnt o Erstz nr d Plsgnr e Rsynchrdfbr [CRTD], S	01.59.12↔	So Exz von Läs o Gew a Hirn, Debr e Kontusion a Hirn
00.70↔	Rev e Hüftendoproth, sowohl azetab als auch fem Komp	01.59.19↔	Sonst Exzision von Läsion oder Gewebe am Gehirn, sonst
00.71↔	Revision einer Hüftendoprothese, azetabuläre Komponente	01.59.20↔	Sonstige Destr von hirneig intrazer Tumor a Hirn
00.72↔	Revision einer Hüftendoprothese, femorale Komponente	01.59.21↔	Sonstige Destr von Ni hirneig intrazer Tumor a Hirn
00.73↔	Rev von Hüftproth, nur azetab Liner u / o nur Femkopf	01.59.29↔	Sonst Destruktion von Läsion o Gewebe am Gehirn, sonst
00.80↔	Revision einer Knieprothese, total (alle Komponenten)	01.59.99↔	Sonstige Exz o Destr von Läs o Gew a Hirn, sonstige
00.81↔	Revision einer Knieprothese, Tibiakomponente	01.6x.10↔	Exzision und Destruktion von Tumorgewebe an Schädelbasis
00.82↔	Revision einer Knieprothese, Femurkomponente	01.6x.11↔	Exzision und Destruktion von Tumorgewebe an d Kalotte
00.83↔	Revision einer Knieprothese, Patellarkomponente	01.6x.20↔	Exz und Destr vom sonst erkrankten Gew an d Schädelb
00.84↔	Revision einer Knieprothese, Tibialiner	01.6x.21↔	Exz und Destr von sonst erkrankten Gew an d Kalotte
00.85↔	Ersatz der Oberfläche Hüftgelenk total	01.6x.22↔	Exz u Dstr v snst erkrktn Gw an d Klitt m Hrn
00.86↔	Ersatz der Oberfläche Hüftgelenk, partiell, Femurkopf	02.01↔	Eröffnen einer Schädelnaht
00.87↔	Ersatz der Oberfläche Hüftgelenk, partiell, Azetabulum	02.02↔	Elevation von Frakturfragmenten vom Schädel
01.22↔	Entf d Elektrod(n) e intrakraniellen Neurostimulators	02.03↔	Bildung eines Schädelknochenlappens
01.23.00↔	Rekraniotomie, n.n.bez.	02.04.00↔	Knochen transplantation an den Schädel, n.n.bez.
01.23.10↔	Rekraniotomie mit Einbringen einer Drainage	02.04.10↔	Knochen transplantation an den Schädel, Schädeldach
01.23.20↔	Rekrant m Entf v allopl Mat o Medträg aus d Schädelkn	02.04.99↔	Knochen transplantation an den Schädel, sonstige
01.23.21↔	Rekrant m Entf von allopl Mat o Medträg aus d Epidraum	02.05.00↔	Einsetzen einer Schädelknochenplatte, n.n.bez.
01.23.29↔	Rekraniotomie mit Entfernen von sonstigen Material	02.05.10↔	Eins CADImp an Hrnsch oh Bt d Gsschäd,Entf Df
01.23.99↔	Rekraniotomie, sonstige	02.05.11↔	Eins CADImp an Hrnsch oh Bt d Gsschäd,grßr o kompl Df
01.26↔	Einsetz und Ersetz e Kath i d Schädelhöhle o Hirn	02.05.20↔	Eins CADImp an Hrnsch m Bt v Orb,Tmpreg o fr Sn(bs 2 Rg)
01.28↔	Einsetzen von intrakran Katheter(n) via Bohrloch(löcher)	02.05.30↔	Eins CADImp an Hrnsch m Bt mit Rg d Gsschäd(b3Rg)
01.29.00↔	Rv (h Erstz) v Kth(n) aus Schädlh o Hrn, n.n.bz.	02.05.99↔	Einsetzen einer Schädelknochenplatte, sonstige
01.29.10↔	Stereot Rev (oh Ersetz) v intrazer Kath z intrav Infus	02.06.00↔	Sonstige Osteoplastik am Schädel, n.n.bez.
01.29.99↔	Rev (oh Ersetz) von Kath(n) aus Schädelh o Hirn, So	02.06.10↔	Frontoorbitale Kranioplastik zur Verlagerung
01.31.00↔	Inzision an den Hirnhäuten, n.n.bez.	02.06.20↔	Rk d Hrnsch oh Bt d Gsschäd, m einf Implnt (Knmnt)
01.31.10↔	Inzis an D Hirnh zur Entl e subduralen Hämat (Hygroms)	02.06.30↔	Reko v Hirn u Gesschäd, m einf Implant (Knzement) o Tx
01.31.11↔	Inzision an D Hirnhäuten zur Entl e subduralen Empyems	02.06.99↔	Sonst Osteoplastik am Schädel (Kranioplastik), sonst
01.31.20↔	Inzs an D Hrn h z Drain v sbd u sbchrnoidlr Flüssgk	02.07↔	Entfernen einer Schädelknochenplatte
01.31.99↔	Inzision an den Hirnhäuten, sonstige	02.11↔	Einfache Naht an der Dura mater des Gehirns
01.32.00↔	Lobotomie und Traktotomie, n.n.bez.	02.12.00↔	Sonstige Rekonstruktion an den Hirnhäuten, n.n.bez.
01.32.10↔	Lobotomie und Traktotomie, Zingulotomie	02.12.10↔	Sonst Rekonstruktion an den Hirnhäuten ohne Kranioplastik
01.32.11↔	Lobotomie und Traktotomie, Subpiale Transsektion	02.12.20↔	Sonst Rekonstruktion an den Hirnhäuten mit Kranioplastik
01.32.12↔	Lobotomie und Traktotomie, Multiple Lobotomien	02.12.21↔	Sonst Duraplastik mit Kranioplastik an der Konvexität
01.32.20↔	Lobotomie u Traktotomie, Stereot Untbr v Bahnsystemen	02.12.22↔	So Durapl m Kranioplastik a kraniozervikalen Übergang
01.32.99↔	Lobotomie und Traktotomie, sonstige	02.12.99↔	Sonstige Rekonstruktion an den Hirnhäuten, sonstige
01.39.00↔	Sonstige Inzision am Gehirn, n.n.bez.	02.13↔	Ligatur eines Gefässes der Hirnhäute
01.39.10↔	Sonstige Inzision a Hirn zur Entl e intrazer Hämat	02.14↔	Exzision am Plexus chorioideus
01.39.11↔	Sonstige Inzision a Hirn zur Entl e intrazer Abszesses	02.2↔	Ventrikulostomie
01.39.19↔	So Inzis a Gehrin, Entf v So intrazerebraler Flüssigk	02.31↔	Ventrikelschunt zu Strukturen in Kopf und Hals
01.39.20↔	So Inzis a Hirn, Stereotaktische Entl e intrakr Hämat	02.32↔	Ventrikelschunt zum Kreislaufsystem
01.39.21↔	So Inzis a Hirn, Stereot Entl e intrakr Abszesses	02.33↔	Ventrikelschunt zur Thoraxhöhle
01.39.29↔	So Inzs a Hrn, Streot Entl so intrkmielr Flüssgk	02.34↔	Ventrikelschunt zu Bauchhöhle und Bauchorganen
01.39.30↔	Sonstige Inzision a Gehirn, Entf e intrazerebralen Fk	02.35↔	Ventrikelschunt zum Harnwegssystem
01.39.40↔	Anl e ext Drain a Liqusys (z.B. ventr, zist, subd)	02.39↔	Sonst Operationen zum Einrichten einer Ventrikeldrainage
01.39.41↔	Anl e Reserv a Liqusys (z.B. ventr, zisternal, subd)	02.43↔	Entfernen eines Ventrikelschunts
01.39.42↔	Entf e Reserv a Liqusys (z.B. ventr, zisternal, subd)	02.91↔	Lösung von kortikalen Adhäsionen
01.39.50↔	Entfernung eines intrakraniellen Implantates	02.92↔	Plastische Rekonstruktion am Gehirn
01.39.99↔	Sonstige Inzision am Gehirn, sonstige	02.93.00↔	Implnt o Erstz d Elktrod(n) e intrkr Neurstm, n.n.bz.
01.41↔	Operationen am Thalamus	02.93.10↔	Implant o Ersetz v temp Mikroel z monolok Abl u Stimul

02.93.11↔	Implnt o Erstz v tmp Mkröel z mltk Abl u Stml	16.63↔	Revision einer Enukeleationstasche mit Transplantat
02.93.20↔	Implnt o Erstz v prm Mkröel z mnk Abl u Stml	16.64↔	Sonstige Revision einer Enukeleationstasche
02.93.21↔	Implnt o Erstz v prm Mkröel z mltk Abl u Stml	16.66↔	Sonstige Revision einer Exenterationshöhle
02.93.99↔	Implant o Ersetz d Elektrod(n) e intrkr Neurostim, So	18.71.00↔	Ohrmuschelauflaufbau, n.n.bez.
02.96↔	Einsetzen einer sphenoidalen Elektrode	18.71.10↔	Ohrmuschelauflaufbau, partiell, n.n.bez.
02.99.10↔	Stereotaktische Eingriffe am Liquorsystem	18.71.11↔	Ohrmuschelauflaufbau, partiell mit Gewebeexpander
02.99.11↔	Streot Implnt u Explntion v rdioaktvm Mt als slbst Engr	18.71.12↔	Ohrmuschelauflaufbau, partiell mit Galealappen
02.99.12↔	Stereot Implant von Gew an Schäd, Hirn und Hirnh	18.71.13↔	Ohrmuschelauflaufbau, partiell mit Knorpeltransplantat
02.99.13↔	Stereotaktische Instill von Med als selbst Eingr	18.71.14↔	Ohrmuschelauflaufbau, partiell mit mikrovaskulärem Lappen
02.99.14↔	Streot Implnt, Rv o Wchs v intrkr Kth z intrv Inf	18.71.19↔	Ohrmuschelauflaufbau, partiell, sonstige
02.99.20↔	Umwdl e Lquorshts ( Hrnwssrbleitng) i e Mhrfchbleitng	18.71.20↔	Ohrmuschelauflaufbau, total, n.n.bez.
02.99.29↔	Sonstige Revision und Entfernung von Liquorableitungen	18.71.21↔	Ohrmuschelauflaufbau, total mit Gewebeexpander
02.99.30↔	Implantation oder Wechsel einer intrakraniellen Messsonde	18.71.22↔	Ohrmuschelauflaufbau, total mit Galealappen
02.99.31↔	Revision (ohne Wechsel) einer intrakraniellen Messsonde	18.71.23↔	Ohrmuschelauflaufbau, total mit Knorpeltransplantat
02.99.40↔	Implantation oder Wechsel einer Neuroprothese	18.71.24↔	Ohrmuschelauflaufbau, total mit mikrovaskulärem Lappen
02.99.41↔	Revision (ohne Wechsel) einer Neuroprothese	18.71.29↔	Ohrmuschelauflaufbau, total, sonstige
02.99.50↔	Implant u Entf e KathBallonSyst z intrazer Brachyth	18.71.30↔	Implant von allopl Materialien b Aufb e Ohrmuschel
02.99.70↔	Rv (o Erstz) d Elktrd e intrkr Neurstm, n.n.bz.	18.71.99↔	Ohrmuschelauflaufbau, sonstige
02.99.71↔	Rv(o Ers)d Elktrd intrkr Neurstm,streotktsch,perm Enzllsyst z Dst	25.2x.00↔	Partielle Glossektomie, n.n.bez.
02.99.72↔	Rv(o Ers)d Elktrd intrkr Neurstm,streotktsch,perm Mhrlsyst z Dst	25.2x.09↔	Partielle Glossektomie, sonstige
02.99.79↔	Rev (oh Ersetz) d Elektrod e intrkr Neurostim, So	25.2x.10↔	Partielle Glossektomie, transoraler Zugang, n.n.bez.
02.99.90↔	Sonstige stereotaktische Op an Schädel, Hirn und Hirnh	25.2x.11↔	Part Glossekt, transoraler Zugang, oh Rekonstruktion
03.53.11↔	Geschl Reposition e Wirbelfraktur mit externer Fix	25.2x.12↔	Part Glossekt, transoraler Zugang, Reko m lok Schleimh
03.53.20↔	Offene Reposition einer Wirbelfraktur	25.2x.13↔	Part Glossekt, transor Zugang, Reko m myokutanem Lp
04.01.00↔	Exzision eines Akustikusneurinoms, n.n.bez.	25.2x.14↔	Prt Glsskt, trnsr Zg, Rk m fr mkrvsknst Tx
04.01.10↔	Exzision eines Akustikusneurinoms durch Kraniotomie	25.2x.19↔	Part Glossekt, transoraler Zugang, m sonstiger Reko
04.01.11↔	Exzision eines Akustikusneurinoms, Translabyrinthärer Zugang	25.2x.20↔	Part Glossekt, transmandibularär Zugang, n.n.bez.
04.01.99↔	Exzision eines Akustikusneurinoms, sonstige	25.2x.21↔	Part Glossekt, transmandibularär Zugang, oh Reko
04.41↔	Dekompression an der Wurzel des N. trigeminus	25.2x.22↔	Part Glossekt, transmand Zugang, Reko m lok Schleimh
07.51↔	Exploration im Gebiet des Corpus pineale	25.2x.23↔	Part Glossekt, transmand Zugang, Reko m myokutanem Lp
07.52↔	Inzision am Corpus pineale	25.2x.24↔	Prt Glsskt, trnsmnd Zg, Rk m fr mkrvsknst Tx
07.53↔	Partielle Exzision des Corpus pineale	25.2x.29↔	Part Glossekt, transmandibularär Zugang, m So Reko
07.54↔	Totale Exzision des Corpus pineale	25.2x.30↔	Pelviglossektomie, transoraler Zugang, n.n.bez.
07.59↔	Sonstige Operationen am Corpus pineale	25.2x.31↔	Pelviglekt, transoraler Zugang, oh Rekonstruktion
07.61↔	Partielle Exzision der Hypophyse, transfrontaler Zugang	25.2x.32↔	Pelviglekt, transoraler Zugang, Reko m lok Schleimhaut
07.62↔	Partielle Exz an der Hypophyse, transsphenoidaler Zugang	25.2x.33↔	Pelviglekt, transoraler Zugang, Reko m myokutanem Lp
07.63↔	Partielle Exz an d Hypophyse, nicht näher bez Zugang	25.2x.34↔	Pelviglekt, transor Zug, Reko m fr mikrovaskanast Tx
07.64↔	Totale Exzision der Hypophyse, transfrontaler Zugang	25.2x.39↔	Pelviglekt, transoraler Zugang, m sonstiger Reko
07.65↔	Totale Exzision der Hypophyse, transsphenoidaler Zugang	25.2x.40↔	Pelviglossektomie, transmandibularär Zugang, n.n.bez.
07.68↔	Totale Exzision der Hypophyse, and näher bez Zugang	25.2x.41↔	Pelviglekt, transmandibularär Zugang, oh Reko
07.69↔	Totale Exzision der Hypophyse, nicht näher bez Zugang	25.2x.42↔	Pelviglekt, transmand Zugang, Reko m lok Schleimh
07.71↔	Exploration der Fossa hypophysialis	25.2x.43↔	Pelviglekt, transmand Zugang, Reko m myokutanem Lp
07.72↔	Inzision an der Hypophyse	25.2x.44↔	Pelviglkt, trnsmnd Zg, Rk m fr mkrvsknst Tx
07.79↔	Sonstige Operation an der Hypophyse	25.2x.49↔	Pelviglekt, transmandibularär Zugang, m sonstiger Reko
07.80↔	Thymektomie, n.n.bez.	25.2x.50↔	Pelviglossomandibulektomie, n.n.bez.
07.81↔	Sonstige partielle Exzision am Thymus	25.2x.51↔	Pelviglossomandibulektomie, ohne Rekonstruktion
07.82↔	Sonstige totale Exzision des Thymus	25.2x.52↔	Pelviglossomekt, Rekonstruktion m lok Schleimhaut
07.83↔	Thorakoskopische partielle Exzision am Thymus	25.2x.53↔	Pelviglossomekt, Rekonstruktion m myokutanem Lp
07.84↔	Thorakoskopische totale Exzision des Thymus	25.2x.54↔	Pelviglossomekt, Reko m fr mikrovaskanast Tx
07.91↔	Exploration im Gebiet des Thymus	25.2x.59↔	Pelviglossomandibulektomie, mit sonstr Rekonstruktion
07.92↔	Sonstige Inzision am Thymus	25.3x.00↔	Vollständige Glossektomie, n.n.bez.
07.93↔	Plastische Rekonstruktion am Thymus	25.3x.09↔	Vollständige Glossektomie, sonstige
07.95↔	Thorakoskopische Inzision am Thymus	25.3x.10↔	Vollständige Glossekt, transoraler Zugang, n.n.bez.
07.98↔	Sonstige und Ni näh bez thorakoskopische Op a Thymus	25.3x.11↔	Vollständige Glossekt, transoraler Zugang, oh Reko
07.99↔	Sonst und nicht näher bezeichnete Operationen am Thymus	25.3x.12↔	Vollst Glossekt, transor Zugang, Reko m lok Schleimh
16.01↔	Orbitotomie mit Knochenlappen	25.3x.13↔	Vollst Glossekt, transor Zugang, Reko m myokutanem Lp
16.02↔	Orbitotomie mit Einsetzen eines orbitalen Implantats	25.3x.14↔	Vllst Glsskt, trnsr Zg, Rk m fr mkrvsknst Tx
16.09↔	Sonstige Orbitotomie	25.3x.19↔	Vollständige Glossekt, transoraler Zugang, m So Reko
16.51.00↔	Exent d Orbita mit Entf ben Strukturen, n.n.bez.	25.3x.20↔	Vollständige Glossekt, transmand Zugang, n.n.bez.
16.51.10↔	Exent d Orb m Entf ben Strukturen, m Erhalt d Lidhaut	25.3x.21↔	Vollständige Glossekt, transmand Zugang, oh Reko
16.51.11↔	Exent d Orb m Entf ben Strukturen, oh Erhalt d Lidhaut	25.3x.22↔	Vollst Glossekt, transmand Zugang, Reko m lok Schleimh
16.51.99↔	Sonstige Exenteration d Orbita mit Entf ben Strukturen	25.3x.23↔	Vollst Glossekt, transmand Zug, Reko m myokutanem Lp
16.52.00↔	Exent d Orb m ther Entf von Orbknoch, n.n.bez.	25.3x.24↔	Vllst Glsskt, trnsmnd Zg, Rk m fr mkrvsknst Tx
16.52.10↔	Exent d Orb m ther Entf v Orbknoch, m Erhalt d Lidhaut	25.3x.29↔	Vollständige Glossekt, transmand Zugang, m so Reko
16.52.11↔	Exnt d Orb m thr Entf v Orbknoch, oh Erhlt d Ldhaut	25.3x.30↔	Vollständige Pelviglossektomie, transoraler Zugang, n.n.bez.
16.52.99↔	So Exent d Orb m therapeutischem Entf von Orbknoch	25.3x.31↔	Vollständige Pelviglekt, transoraler Zugang, oh Reko
16.59.00↔	Sonstige Exenteration der Orbita, n.n.bez.	25.3x.32↔	Vollst Pelviglekt, transor Zugang, Reko m lok Schleimh
16.59.10↔	Sonst Exenteration der Orbita, mit Erhalt der Lidhaut	25.3x.33↔	Vollst Pelviglekt, transor Zug, Reko m myokutanem Lp
16.59.11↔	Sonst Exenteration der Orbita, ohne Erhalt der Lidhaut	25.3x.34↔	Vllst Plvglkt, trnsr Zg, Rk m fr mkrvsknst Tx
16.59.99↔	Sonstige Exenteration der Orbita, sonstige	25.3x.39↔	Vollständige Pelviglekt, transoraler Zugang, m so Reko



25.3x.40↔	Vollständige Pelviglekt, transmand Zugang, n.n.bez.	32.1x.20↔	So Exz an e Bronch, Rev e Bronchusstumpfsuffizienz
25.3x.41↔	Vollständige Pelviglekt, transmand Zugang, oh Reko	32.1x.99↔	Sonstige Exzision an einem Bronchus, sonstige
25.3x.42↔	Vollst Pelviglekt, transmand Zug, Reko m lok Schleimh	32.20↔	Thorakoskop Exzision von Läsion oder Gewebe an der Lunge
25.3x.43↔	Vollst Pelviglekt, transmand Zug, Reko m myokutanem Lp	32.21↔	Plikatur einer Emphyseblase
25.3x.44↔	Vllst Plvglkt, trnsmdn Zg, Rk m fr mkrvsknst Tx	32.22↔	Chirurgische Lungenvolumenreduktion
25.3x.49↔	Vollständige Pelviglekt, transmand Zugang, m so Reko	32.23↔	Offene Exzision von Läsion oder Gewebe an der Lunge
25.3x.50↔	Vollständige Pelviglossomandibulektomie, n.n.bez.	32.24↔	Perkutane Exzision von Läsion oder Gewebe an der Lunge
25.3x.51↔	Vollständige Pelviglossomekt, oh Rekonstruktion	32.25↔	Thorakoskop Ablation von Läsion oder Gewebe an der Lunge
25.3x.52↔	Vollständige Pelviglossomekt, Reko m lok Schleimhaut	32.26↔	Sonstige und ni näh bez Exz von Läs oder Gew an d Lu
25.3x.53↔	Vollständige Pelviglossomekt, Reko m myokutanem Lp	32.29↔	Sonstige Lok Exz oder Destr von Läs oder Gew an d Lu
25.3x.54↔	Vollst Pelviglossomekt, Reko m fr mikrovaskanast Tx	32.30↔	Thorakoskopische Segmentresektion der Lunge
25.3x.59↔	Vollständige Pelviglossomekt, m sonstiger Reko	32.39↔	Sonst und nicht näher bez Segmentresektion der Lunge
25.4x.00↔	Radikale Glossektomie, n.n.bez.	32.41.00↔	Thorakoskopische Lobektomie an der Lunge, n.n.bez.
25.4x.10↔	Radikale Glossektomie, transoraler Zugang, n.n.bez.	32.41.10↔	Lbkt an d L, thrksk, oh Ang e rd Lymphkt, n.n.bz.
25.4x.11↔	Rad Glossekt, transoraler Zugang, oh Rekonstruktion	32.41.11↔	Lbkt an d L, thrksk, oh Ang rd Lymphkt, oh brnchpl o angiopl Erw
25.4x.12↔	Rad Glossekt, transoraler Zugang, Reko m lok Schleimh	32.41.12↔	Lbkt an d L, thrksk, oh Ang e rd Lymphkt, m brnchpl Erw
25.4x.13↔	Rad Glossekt, transoraler Zugang, Reko m myokutanem Lp	32.41.13↔	Lbkt an d L, thrksk, oh Ang e rd Lymphkt, m angiopl Erw
25.4x.14↔	Rd Glsskt, trnsor Zg, Rk m fr mkrvskulanst Tx	32.41.14↔	Lbkt an d L, thrksk, oh Ang rd Lymphkt, m brnchpl u angiopl Erw
25.4x.19↔	Rad Glossekt, transoraler Zugang, m sonstiger Reko	32.41.19↔	Lobekt an d Lu, thoraxsk, oh Ang e rad Lymphekt, so
25.4x.20↔	Radikale Glossekt, transmandibularär Zugang, n.n.bez.	32.41.20↔	Lobekt an d Lu, thoraxsk, m radik Lymphekt, n.n.bez.
25.4x.21↔	Rad Glossekt, transmandibularär Zugang, oh Reko	32.42.00↔	Lobektomie an der Lunge, offen chirurgisch, n.n.bez.
25.4x.22↔	Rad Glossekt, transmand Zugang, Reko m lok Schleimh	32.42.10↔	Lbkt an d L, offn chr, oh Ang e rd Lymphkt, n.n.bz.
25.4x.23↔	Rad Glossekt, transmand Zugang, Reko m myokutanem Lp	32.42.11↔	Lbkt an d L, offn chr, oh Ang rd Lymphkt, oh brnchpl o angiopl Erw
25.4x.24↔	Rd Glsskt, trnsmdn Zg, Rk m fr mkrvsknst Tx	32.42.12↔	Lbkt an d L, offn chr, oh Ang e rd Lymphkt, m brnchpl Erw
25.4x.29↔	Rad Glossekt, transmandibularär Zugang, m so Reko	32.42.13↔	Lbkt an d L, offn chr, oh Ang e rd Lymphkt, m angiopl Erw
25.4x.30↔	Radikale Pelviglossektomie, transoraler Zugang, n.n.bez.	32.42.14↔	Lbkt an d L, offn chr, oh Ang rd Lymphkt, m brnchpl u angiopl Erw
25.4x.31↔	Rad Pelviglekt, transoraler Zugang, oh Rekonstruktion	32.42.19↔	Lobekt an d Lu, offen chir, oh Ang e rad Lymphekt, so
25.4x.32↔	Rad Pelviglekt, transoraler Zugang, Reko m lok Schleimh	32.42.20↔	Lobekt an d Lu, offen chir, m radik Lymphekt, n.n.bez.
25.4x.33↔	Rad Pelviglekt, transoraler Zugang, Reko m myokutanem Lp	32.42.21↔	Lbkt an d L, offn chr, m rdk Lymphkt, oh brnchpl o angiopl Erw
25.4x.34↔	Rd Plvglkt, trnsr Zg, Rk m fr mkrvsknst Tx	32.42.22↔	Lbkt an d L, offn chr, m rdk Lymphkt, m brnchpl Erw
25.4x.39↔	Rad Pelviglekt, transoraler Zugang, m sonstiger Reko	32.42.23↔	Lbkt an d L, offn chr, m rdk Lymphkt, m angiopl Erw
25.4x.40↔	Radikale Pelviglossektomie, transmandibularär Zugang, n.n.bez.	32.42.24↔	Lbkt an d L, offn chr, m rdk Lymphkt, m brnchpl u angiopl Erw
25.4x.41↔	Rad Pelviglekt, transmandibularär Zugang, oh Reko	32.42.29↔	Lobekt an d Lu, offen chir, m radik Lymphekt, sonstige
25.4x.42↔	Rad Pelviglekt, transmand Zugang, Reko m lok Schleimh	32.42.30↔	Lobektomie an der Lunge, erweitert
25.4x.43↔	Rad Pelviglekt, transmand Zugang, Reko m myokutanem Lp	32.42.40↔	Lobektomie an der Lunge, Bilobektomie, n.n.bez.
25.4x.44↔	Rd Plvglkt, trnsmdn Zg, Rk m fr mkrvsknst Tx	32.42.41↔	Lobekt an d Lu, Bilobekt, ohne bronchopl o angiopl Erw
25.4x.49↔	Rad Pelviglekt, transmandibularär Zugang, m so Reko	32.42.42↔	Lobektomie an d Lunge, Bilobekt, mit bronchopl Erw
25.4x.50↔	Radikale Pelviglossomandibulektomie, n.n.bez.	32.42.43↔	Lobektomie an d Lunge, Bilobekt, mit angiopl Erw
25.4x.51↔	Radikale Pelviglossomandibulektomie, oh Rekonstruktion	32.42.44↔	Lobekt an d Lu, Bilobekt, m bronchopl und angiopl Erw
25.4x.52↔	Rad Pelviglossomekt, Rekonstruktion m lok Schleimhaut	32.42.49↔	Lobektomie an der Lunge, Bilobektomie, sonstige
25.4x.53↔	Rad Pelviglossomekt, Rekonstruktion m myokutanem Lp	32.42.99↔	Lobektomie an der Lunge, offen chirurgisch, sonstige
25.4x.54↔	Rad Pelviglossomekt, Reko m fr mikrovaskanast Tx	32.49↔	Sonstige Lobektomie an der Lunge
25.4x.59↔	Radikale Pelviglossomekt, m sonstiger Rekonstruktion	32.50↔	Thorakoskopische Pneumonektomie
25.4x.99↔	Radikale Glossektomie, sonstige.	32.59↔	Exzision der Lunge, n.n.bez.
29.31↔	Krikopharyngeale Myotomie	32.6↔	Radikale Dissektion von Thoraxstrukturen
29.32.00↔	Pharyngeale Divertikulektomie, n.n.bez.	32.9↔	Sonstige Exzision an der Lunge
29.32.10↔	Endoskopisches Diverticulostomie eines Zenker-Divertikels	33.0↔	Inzision an einem Bronchus
29.32.11↔	Divertikulektomie eines Zenker-Divertikels	33.1↔	Inzision an der Lunge
29.32.99↔	Pharyngeale Divertikulektomie, sonstige	33.20↔	Thorakoskopische Lungenbiopsie
29.33.00↔	(Partielle) Pharyngektomie, n.n.bez.	33.34.00↔	Thorakoplastik, n.n.bez.
29.33.10↔	Partielle Pharyngektomie, ohne Rekonstruktion	33.34.10↔	Thorakoplastik, partiell
29.33.11↔	Part Pharyngekt, Rekonstruktion m gestielt reg o Fernl	33.34.20↔	Thorakoplastik, komplett
29.33.12↔	Part Pharyngekt, Reko m fr mikrovaskanast Tx	33.34.99↔	Thorakoplastik, sonstige
29.33.20↔	Totale Pharyngekt, Reko m gestielt reg o Fernl	33.39↔	Sonstiger chirurgischer Lungenkollaps
29.33.21↔	Tt Phryngkt, Rk m fr mkrvsknst Tx, fr Dmtr o Mgnhchzg	33.41↔	Naht eines Bronchusrisses
29.33.99↔	(Partielle) Pharyngektomie, sonstige	33.42↔	Verschluss einer Bronchusfistel
29.39↔	Sonstige Exz oder Destr von Läsion oder Gew a Pharynx	33.43↔	Verschluss einer Lungenverletzung
29.4x.00↔	Plastische Rekonstruktion am Pharynx, n.n.bez.	33.92↔	Ligatur eines Bronchus
29.4x.10↔	Plast Reko a Phar, m lok Schleimhaut o fr Hautlap	33.98↔	Sonstige Operationen an einem Bronchus
29.4x.11↔	Plast Rekonstruktion a Phar, m gestielt myokutanem Lp	33.99↔	Sonstige Operationen an der Lunge
29.4x.12↔	Plst Rk a Phr, m mkrvsk anstmsiertm Tx, Dmtr o Mgnhchzg	34.02↔	Probethorakotomie
29.4x.99↔	Plastische Rekonstruktion am Pharynx, sonstige	34.03↔	Rethorakotomie
29.99↔	Sonstige Operation am Pharynx	34.3x.00↔	Exz oder Destr von Läs oder Gew d Mdst, n.n.bez.
31.73↔	Verschluss einer anderen trachealen Fistel	34.3x.10↔	Exzision von Läsion oder Gewebe des Mediastinums
32.09.00↔	So Lok Exz o Destr von Läs o Gew an e Bronch, n.n.bez.	34.3x.20↔	Resektion von Läsion oder Gewebe des Mediastinums, n.n.bez.
32.09.10↔	So Lok Exz o Destr v Läs o Gew an e Bronch, d Thorakot	34.3x.21↔	Res von Läs o Gew d Mdst, oh Res an mediast Organen
32.09.20↔	S Lk Exz o Dstr v Läs o Gw an e Brnch, d Thrkskpie	34.3x.22↔	Rs v Läs o Gw d Mdst, m Lngnrs o Brstwndteilsrktion
32.09.99↔	So Lok Exz o Destr von Läs o Gew an e Bronch, so	34.3x.23↔	Resektion von Läs o Gew d Mdst, m Perikardtres
32.1x.00↔	Sonstige Exzision an einem Bronchus, n.n.bez.	34.3x.24↔	Resektion von Läs o Gew d Mdst, m prothetischem GefErs
32.1x.10↔	Sonst Exzision an einem Bronchus, Bifurkationsresektion	34.3x.25↔	Resektion von Läs o Gew d Mdst, m Lungenres und GefErs

34.3x.26↔	Res von Läs o Gew d Mdst, m Lungenres und Perikardtres	35.14.99↔	Valvuloplastik d Trikusklap a off Herz, oh Ers, so
34.3x.27↔	Res von Läs o Gew d Mdst, m Perikardtres und GefErs	35.19.00↔	Valvuloplastik a off Herz, oh Ers, So Klap, n.n.bez.
34.3x.28↔	Rs v Läs o Gw d Mdst, m Lngn u Prkrdrts u GfErs	35.19.10↔	Rk e AVKlp a off Hzr, oh Ers, b kng Klppnm d Hzr
34.3x.29↔	Resektion von Läsion oder Gewebe des Mediastinums, sonst	35.19.11↔	Rk e Trncsklpp a off Hzr, oh Ers, b kng Klppnm d Hzr
34.3x.30↔	Destruktion von Läsion oder Gewebe des Mediastinums	35.19.99↔	Valvuloplastik a off Herz, oh Ers, So Klap, So
34.3x.99↔	Exz oder Destr von Läs oder Gew d Mdst, sonstige	35.20↔	Herzklappenersatz, Klappe nicht bezeichnet
34.4x.00↔	Exzision oder Destr einer Läsion an d Bruw, n.n.bez.	35.21.00↔	Aortenklappenersatz mit Graft, n.n.bez.
34.4x.10↔	Exzision einer Läsion an der Brustwand	35.21.10↔	Aortenklappenersatz mit Graft, Bioprothese
34.4x.20↔	Teilresektion einer Läsion an der Brustwand, n.n.bez.	35.21.11↔	Aorklapers m Graft selbexp Bioproth, nahtfrei, off chir
34.4x.21↔	Teilresektion e Läsion an der Brustwand, ohne Rekonstruktion	35.21.20↔	Implant e klappentragenden Gefprothese, biol Aortklapp
34.4x.22↔	Teilresektion e Läsion an der Brustwand, mit Rekonstruktion	35.21.99↔	Aortenklappenersatz mit Graft, sonstige
34.4x.30↔	Rs e Läs an d Brw, kmpltt Rs d Strnms, n.n.bz.	35.22.00↔	Sonstiger Aortenklappenersatz, n.n.bez.
34.4x.31↔	Res e Läs an d Bruw, komplette Res d Sternums, oh Reko	35.22.10↔	Minimal-invasive Implantation einer Aortenklappe, n.n.bez.
34.4x.32↔	Res e Läs an d Bruw, komplette Res d Sternums, m Reko	35.22.11↔	Minimal-invasive Implantation e Aortenklappe, transapikal
34.51↔	Dekortikation der Lunge	35.22.19↔	Minimal-invasive Implantation einer Aortenklappe, sonst
34.52↔	Thorakoskopische Dekortikation der Lunge	35.22.20↔	Aortenklappenersatz durch Autotransplant [Ross-Operation]
34.59.00↔	Sonstige Exzision an der Pleura, n.n.bez.	35.22.30↔	Implant e klappentr Gefprothese, mechanische Aortklapp
34.59.10↔	Sonst Exzision an der Pleura, thorakoskopische Pleurektomie	35.22.99↔	Sonstiger Aortenklappenersatz, sonstige
34.59.20↔	Sonst Exzision an der Pleura, offen chirurgische Pleurektomie	35.23↔	Mitralklappenersatz mit Graft
34.59.99↔	Sonstige Exzision an der Pleura, sonstige	35.24↔	Sonstiger Mitralklappenersatz
34.6x.00↔	Pleurodese, n.n.bez.	35.25.00↔	Pulmonalklappenersatz mit Graft, n.n.bez.
34.6x.11↔	Pleurodese, offen chirurgisch, ohne Dekortikation	35.25.10↔	Pulmonalklappenersatz mit Graft, Bioprothese
34.6x.12↔	Pleurodese, offen chirurgisch, mit Dekortikation	35.25.20↔	Implant e klappentr Gefprothese, biol Pulmonalklappe
34.6x.19↔	Pleurodese, offen chirurgisch, sonstige	35.25.99↔	Pulmonalklappenersatz mit Graft, sonstige
34.6x.20↔	Pleurodese, thorakoskopisch, n.n.bez.	35.26.00↔	Sonstiger Pulmonalklappenersatz, n.n.bez.
34.6x.21↔	Pleurodese, thorakoskopisch, ohne Dekortikation	35.26.10↔	Minimal-invasive Implantation einer Pulmonalklappe, n.n.bez.
34.6x.22↔	Pleurodese, thorakoskopisch, mit Dekortikation	35.26.19↔	Minimal-invasive Implantation einer Pulmonalklappe, sonst
34.6x.29↔	Pleurodese, thorakoskopisch, sonstige	35.26.20↔	Implant e klappentr Gefprothese, Mech Pulmonalklappe
34.6x.99↔	Pleurodese, sonstige	35.26.99↔	Sonstiger Pulmonalklappenersatz, sonstige
34.71↔	Naht einer Brustwandverletzung	35.27↔	Trikuspidalklappenersatz mit Graft
34.72↔	Verschluss einer Thorakostomie	35.28↔	Sonstiger Trikuspidalklappenersatz
34.73↔	Verschluss anderer Thoraxfisteln	35.29.00↔	Herzklappenersatz, sonstige Klappe, n.n.bez.
34.74↔	Korrektur einer Brustwanddeformität	35.29.10↔	Ers d AVKlappe b kongenitalen Klappenanomalien d Herz
34.79.00↔	Sonst plastische Rekonstruktion an der Brustwand, n.n.bez.	35.29.20↔	Ers d TruncusKlap b kongenitalen Klappanom d Herz
34.79.10↔	S Plst Rk an d Brw, sk Vrschl e Thrkt, n.n.bez.	35.29.99↔	Herzklappenersatz, sonstige Klappe, sonstige
34.79.11↔	S Plst Rk an d Brw, sk Vrschl e Thrkt, d Drht	35.31↔	Papillarmuskeloperation
34.79.12↔	So Plast Reko an d Bruw, sek Verschl e Thorakot, d Pl	35.32↔	Sehnenfaden-Operation
34.79.19↔	So Plast Reko an d Bruw, sek Verschluss e Thorakot, so	35.33.00↔	Anuloplastik, n.n.bez.
34.79.20↔	So Plast Reko an d Bruw, Stab, offen chir, n.n.bez.	35.33.10↔	Anuloplastik der Mitralklappe, n.n.bez.
34.79.21↔	So Plast Reko an d Bruw, Stab, offen chir, d Draht	35.33.11↔	Anuloplastik der Mitralklappe, offen
34.79.22↔	So Plast Reko an d Bruw, Stab, offen chir, d Pl	35.33.19↔	Anuloplastik der Mitralklappe, sonstige
34.79.29↔	So Plast Reko an d Bruw, Stab, offen chir, so	35.33.20↔	Anuloplastik der Pulmonalklappe, n.n.bez.
34.79.30↔	S Plst Rk an d Brw, off Rp e Strmmfrktr, n.n.bz.	35.33.21↔	Anuloplastik der Pulmonalklappe, offen
34.79.31↔	S Plst Rk an d Brw, off Rp e Strmmfrktr, d Drht	35.33.29↔	Anuloplastik der Pulmonalklappe, sonstige
34.79.32↔	S Plst Rk an d Brw, off Rp e Strmmfrktr, d Pl	35.33.30↔	Anuloplastik der Trikuspidalklappe, n.n.bez.
34.79.39↔	So Plast Reko an d Bruw, off Rep e Sternumfraktur, So	35.33.31↔	Anuloplastik der Trikuspidalklappe, offen
34.79.40↔	So Plast Reko an d Bruw, Knochenplastik und Knochtst	35.33.39↔	Anuloplastik der Trikuspidalklappe, sonstige
34.79.99↔	Sonst plastische Rekonstruktion an der Brustwand, sonst	35.33.99↔	Anuloplastik, sonstige
34.81↔	Exzision von Läsion oder Gewebe am Zwerchfell	35.34↔	Infundibulektomie
34.82↔	Naht eines Zwerchfellrisses	35.35.00↔	Operationen an den Trabeculae carneae cordis, n.n.bez.
34.83↔	Verschluss einer Zwerchfellfistel	35.35.10↔	Subvalvuläre fibröse o muskuläre Res an d Aortklapp
34.84↔	Sonstige plastische Rekonstruktion am Zwerchfell	35.35.99↔	Operationen an den Trabeculae carneae cordis, sonstige
35.10↔	Valvuloplastik a offenen Herz, ohne Ers, Klap Ni bez	35.39.00↔	Op an and an d Herzkl angrenz Strukturen, n.n.bez.
35.11.00↔	Valvplast d Aortklapp a off Herz, oh Ers, n.n.bez.	35.39.10↔	Supravalvuläre Resektion, Herzklappe, n.n.bez.
35.11.10↔	Valvulotomie der Aortenklappe am offenen Herzen	35.39.11↔	Supravalvuläre Resektion, Aortenklappe
35.11.20↔	Rk d Artklp a off Hzr, oh Ers, b kng Klppnm d Hzr	35.39.12↔	Supravalvuläre Resektion, Pulmonalklappe
35.11.99↔	Valvuloplastik d Aortklapp a off Herz, oh Ers, So	35.39.19↔	Supravalvuläre Resektion, sonstige Herzklappe
35.12.00↔	Valvplast d Mitralkl a off Herz, oh Ers, n.n.bez.	35.39.99↔	Op an and an d Herzkl angrenz Strukturen, sonstige
35.12.10↔	Valvulotomie der Mitralklappe am offenen Herzen	35.41.00↔	Vergrosserung e bestehenden Vorhofseptumdefektes, n.n.bez.
35.12.11↔	Segelrekonstruktion der Mitralklappe am offenen Herzen	35.41.10↔	Vergrosserung e besteh Vorhofseptumdefektes, off Tech
35.12.20↔	Rk d Mitrkl a off Hzr, oh Ers, b kng Klppnm d Hzr	35.41.20↔	Vergross e besteh Vorhofseptumdefektes, geschl Tech
35.12.99↔	Valvuloplastik d Mitralkl a off Herz, oh Ers, sonstige	35.41.99↔	Vergrosserung e bestehenden Vorhofseptumdefektes, sonst
35.13.00↔	Valvplast d Pulmklapp a off Herz, oh Ers, n.n.bez.	35.42.00↔	Bildung von Herzseptumdefekten, n.n.bez.
35.13.10↔	Valvulotomie der Pulmonalklappe am offenen Herzen	35.42.10↔	Bildung von Herzseptumdefekten, offene Technik
35.13.20↔	Rk d Plmkklp a off Hzr, oh Ers, b kng Klppnm d Hzr	35.42.20↔	Bildung von Herzseptumdefekten, geschlossene Technik
35.13.99↔	Valvuloplastik d Pulmklapp a off Herz, oh Ers, so	35.42.99↔	Bildung von Herzseptumdefekten, sonstige
35.14.00↔	Valvplast d Trikusklap a off Herz, oh Ers, n.n.bez.	35.43.00↔	Vergross e besteh Ventrikelseptumdefektes, n.n.bez.
35.14.10↔	Valvulotomie der Trikuspidalklappe am offenen Herzen	35.43.10↔	Vergross e besteh Ventrikelseptumdefektes, off Tech
35.14.11↔	Segelrekonstruktion der Trikuspidalklappe am offenen Herzen	35.43.20↔	Vergross e besteh Ventrikelseptumdefektes, geschl Tech
35.14.20↔	Rk d Trksklp a off Hzr, oh Ers, b kng Klppnm d Hzr	35.43.99↔	Vergrosserung e besteh Ventrikelseptumdefektes, so

35.50↔	Korrektur von nicht näher bez Herzseptdef mit Prothese	36.14.19↔	(Art)kr (Art)kr Byp an 4 u mhr Krrt, S Tch
35.51↔	Korr e Vorhofseptumdefektes m Prothese, offene Technik	36.14.99↔	(Aorto)koro (Aorto)koro Byp an 4 und mehr Korart, so
35.53↔	Korr e Ventrikelseptumdefektes m Prothese, off Zugang	36.15↔	Einf Byp zwischen A. mammaria int und Koronararterien
35.54↔	Korrektur von Endokardkissendefekten (AV-Kanal) mit Prothese	36.16↔	Zweifacher A. mammaria interna-Koronararterien Bypass
35.60↔	Korrektur e nicht bez Herzseptumdefektes mit BioGraft	36.19↔	Sonst Bypass-Anastomose zur Myokard Revaskularisation
35.61↔	Korrektur eines Vorhofseptumdefektes mit Bio-Graft	36.31↔	Transmyokardiale Revaskularisation am offenen Thorax
35.62↔	Korrektur eines Ventrikelseptumdefektes mit Bio-Graft	36.32↔	Sonstige transmyokardiale Revaskularisation
35.63↔	Korr von Endokardkissendefekten (AV-Kanal) mit Bio-Graft	36.33↔	Endoskopische transmyokardiale Revaskularisation
35.70↔	Sonstige Ni näh bez Korr von Ni näh bez Herzseptdef	36.34↔	Perkutane transmyokardiale Revaskularisation
35.71↔	Sonstige nicht näher bez Korr e Vorhofseptumdefektes	36.39.00↔	Sonstige Herz-Revaskularisation, n.n.bez.
35.72.00↔	Korrektur eines Ventrikelseptumdefektes, n.n.bez.	36.39.10↔	Herz-Revaskularisation durch Koronararterienpatch
35.72.10↔	Verschluss eines erworbenen Ventrikelseptumdefektes	36.39.11↔	Revision eines Koronararterienbypass
35.72.99↔	Korrektur eines Ventrikelseptumdefektes, sonstige	36.39.12↔	Neuanlage eines Koronararterienbypass
35.73↔	So und Ni näh bez Korr von Endokardkissendef (Avkan)	36.39.13↔	Transposition von Koronararterien
35.81↔	Totalkorrektur einer Fallot-Tetralogie	36.39.14↔	HerzRevask m fr A. mamm intTx (IMATx)
35.82↔	Totalkorrektur von total falsch mündenden Pulmonalvenen	36.39.99↔	Sonstige Herz-Revaskularisation, sonstige
35.83↔	Totale Rekonstruktion des Truncus arteriosus	37.11.00↔	Kardiotorie, n.n.bez.
35.84↔	Totalkorr d Transposition d gross Gef, ni ao klass	37.11.10↔	Epikardiale, endokardiale und epimyokardiale Inzision
35.91↔	Interatriale Transposition des venösen Rückflusses	37.11.99↔	Kardiotorie, sonstige
35.92↔	Erzeug e Cond zwischen rechtem Ventrikel und Pulmonart	37.12↔	Perikardiotorie
35.93↔	Erzeugen eines Conduits zwischen linkem Ventrikel und Aorta	37.31.00↔	Perikardektomie, n.n.bez.
35.94↔	Erzeugen eines Conduits zwischen Vorhof und Pulmonalarterie	37.31.10↔	Perikardektomie, partiell
35.95.00↔	Revision einer Korrekturoperation am Herzen, n.n.bez.	37.31.20↔	Perikardektomie, total
35.95.10↔	Prothesenrefixation eines Herzklappenersatzes, n.n.bez.	37.31.30↔	Adhäsiolyse am Perikard
35.95.11↔	Prothesenrefixation eines Aortenklappenersatzes	37.31.99↔	Perikardektomie, sonstige
35.95.12↔	Prothesenrefixation eines Mitralklappenersatzes	37.32↔	Aneurysmektomie am Herzen
35.95.13↔	Prothesenrefixation eines Pulmonalklappenersatzes	37.33.00↔	Exz o Destr v and Läs o Gew d Herz, off Zug, n.n.bez.
35.95.14↔	Prothesenrefixation eines Trikuspidalklappenersatzes	37.33.10↔	Exz o Destr a Reizleitungssystem, off Zugang, n.n.bez.
35.95.19↔	Prothesenrefixation eines Herzklappenersatzes, sonstige	37.33.11↔	Exz o Dstr a Reizlsystm,off Zg,abltv Mssn b Tchryrhythmie
35.95.99↔	Revision einer Korrekturoperation am Herzen, sonstige	37.33.19↔	Exz o Destr a Reizleitungssystem, off Zugang, sonstige
35.98.00↔	Sonstige Operationen an Herzsepten, n.n.bez.	37.33.20↔	Exz von and Läsion oder Gew d Herzens, offener Zugang
35.98.10↔	Prktnntnmslmnl Vrschl e Vhsptmdfks, n.n.bz.	37.33.30↔	Destr von and Läsion oder Gew d Herz, offener Zugang
35.98.19↔	Prktnntnmslmnl Vrschl e Vhsptmdfks, S	37.33.99↔	Exz o Destr von and Läs o Gew d Herz, off Zugang, so
35.98.30↔	Perkutanentransluminalen Verschl e Vsd	37.35↔	Partielle Ventrikulektomie
35.98.99↔	Sonstige Operationen an Herzsepten, sonstige	37.41↔	Implant von prothetischem herzunterst System a Herz
35.99.00↔	Sonstige Operationen an Herzklappen, n.n.bez.	37.52↔	Implantation eines kompletten Herzersatzsystems
35.99.10↔	Sonstige Operationen b kong Klappanom d Herz, n.n.bez.	37.53↔	Ers o Repar d thor Einheit e kompl Herzersatzsyst
35.99.11↔	Sonstige Op b kong Klappanom d Herz, Aortklapp	37.54↔	Ers o Rpr v snst implntbr Bstndt e kompl Hrzstzst
35.99.12↔	Sonstige Operationen b kong Klappanom d Herz, Mitralkl	37.62↔	Einsetzen von nicht-implantierbarem herzunterstütz System
35.99.13↔	Sonstige Op b kong Klappanom d Herz, Pulmonalklappe	37.64.00↔	Entfernung von herzunterstützenden Systemen, n.n.bez.
35.99.14↔	Sonstige Op b kong Klappanom d Herz, Trikuspidalklappe	37.64.10↔	Entfernung einer intraaortalen Ballonpumpe
35.99.15↔	So Op b kong Klappanom d Herz, AV o Trunkusklappe	37.64.20↔	Entfernung einer extrakorporalen Pumpe
35.99.19↔	Sonstige Op b kong Klappanom d Herz, sonstige Klapp	37.64.30↔	Entfernung einer parakorporalen Pumpe
35.99.20↔	Sonstige Operationen an Herzklappen, minimal-invasiv	37.64.40↔	Entf eines kompletten Herzersatzsystems (Kunstherz)
35.99.99↔	Sonstige Operationen an Herzklappen, sonstige	37.64.50↔	Entfernung einer intrakorporalen Pumpe
36.03↔	Koronarangioplastik am offenen Thorax	37.64.60↔	Entfernung eines äußeren Myokardunterstützungssystems
36.09↔	Sonstige Koronararterien-Desobliteration	37.64.70↔	Entf e transvasal platzierten axial Pumpe z Kreislunt
36.10.00↔	Aortokoronarer Bypass zur Myokard-Revaskularisation, n.n.bez.	37.64.99↔	Entfernung von herzunterstützenden Systemen, sonstige
36.10.11↔	Aortokor Byp zur MyokRevaskularisation, konv Technik	37.65.00↔	Implant von äusserlichem herzunterst System, n.n.bez.
36.10.12↔	Aortokor Byp zur MyokRevask, d mininv Technik	37.65.10↔	Implnt(ffn chr)e extrk Pmp(z.B. Kreislp o Zntrpm),nmbz
36.10.19↔	Aortokor Byp zur MyokRevask, sonstige Technik	37.65.11↔	Imp(ffn chr)e extrk Pmp(z.B. Kreislp o Zntrpm),unvntr
36.10.99↔	Aortokoronarer Bypass zur Myokard-Revaskularisation, sonst	37.65.12↔	Implnt(ffn chr)e extrk Pmp(z.B. Kreislp o Zntrpm),bv
36.11.00↔	(Aorto)koronar Byp an e einz Korart, n.n.bez.	37.65.19↔	Implnt(ffn chr)e extrk Pmp(z.B. Kreislp o Zntrpm),so
36.11.11↔	(Aorto)koronar Byp an e einz Korart, konv Technik	37.65.20↔	Implant (offen chir) e parakorporalen Pumpe, n.n.bez.
36.11.12↔	(Aorto)koro Byp an e einz Korart, d mininv Technik	37.65.21↔	Implant (offen chir) e parak Pumpe, univentrikulär
36.11.19↔	(Aorto)koro Byp an e einz Korart, sonstige Technik	37.65.22↔	Implantation (offen chir) e parakorporalen Pumpe, biv
36.11.99↔	(Aorto)koronar Byp an e einz Korart, sonstige	37.65.29↔	Implant (offen chir) e parakorporalen Pumpe, sonstige
36.12.00↔	(Aorto)koronar Bypass an zwei Koronararterien, n.n.bez.	37.65.50↔	Dauer d Beh m e univentr extrak Pumpe, n.n.bez.
36.12.11↔	(Aorto)koronar Byp an 2 Korart, konv Technik	37.65.51↔	Dauer d Bh m e unvntr extrk Pmp: wng als 48 Std
36.12.12↔	(Aorto)koro Byp an 2 Korart, d minimalinvasive Technik	37.65.52↔	Dauer d Bh m e unvntr extrk Pmp: 48 bs unt 96 Std
36.12.19↔	(Aorto)koro (Aorto)koro Byp an 2 Korart, So Technik	37.65.53↔	Dauer d Beh m e univentr extrak Pumpe: 96 Std u läng
36.12.99↔	(Aorto)koronar Bypass an zwei Koronararterien, sonst	37.65.60↔	Dauer d Beh mit e biv extrakorporalen Pumpe, n.n.bez.
36.13.00↔	(Aorto)koronar Bypass an drei Koronararterien, n.n.bez.	37.65.61↔	Dauer d Beh m e biv extrak Pumpe: weniger als 48 Std
36.13.11↔	(Aorto)koronar Byp an 3 Korart, konv Technik	37.65.62↔	Dauer d Beh m e biv extrak Pumpe: 48 bis unter 96 Std
36.13.12↔	(Aorto)koro Byp an 3 Korart, d minimalinvasive Technik	37.65.69↔	Dauer d Beh mit e biv extrak Pumpe: mehr Stunden
36.13.19↔	(Aorto)koronar Byp an 3 Korart, sonstige Technik	37.65.99↔	Implant von äusserlichem herzunterst System, sonstige
36.13.99↔	(Aorto)koronar Bypass an drei Koronararterien, sonst	37.66.00↔	Einsetz von implantbar herzunterst System, n.n.bez.
36.14.00↔	(Art)kr (Art)kr Byp an 4 u mhr Krrt, n.n.bz.	37.66.10↔	Implant (offen chir) e intrakorporalen Pumpe, n.n.bez.
36.14.11↔	(Aorto)koro Byp an 4 und mehr Korart, konv Technik	37.66.11↔	Implant (offen chir) e intrakorp Pumpe, univentrikulär
36.14.12↔	(Aorto)koro Byp an 4 und mehr Korart, d mininv Technik	37.66.12↔	Implantation (offen chir) e intrakorporalen Pumpe, biv

37.66.19↔	Implant (offen chir) e intrakorporalen Pumpe, sonstige	37.99.24↔	Korrektur eines Cor triatriatum
37.66.99↔	Einsetz von implantbar herunterst System, sonstige	37.99.25↔	Korrektur eines Absent Pulmonary Valve Syndrom
37.67↔	Implantation eines herzmuskkelstimulierenden Systems	37.99.29↔	Operationen bei kongenitalen Anomalien des Herzens, sonst
37.80.00↔	Implnt e prmn Sm, int o Ers, Grättyp N spzf, n.n.bz.	37.99.30↔	Ligatur eines Herzohres
37.80.10↔	Implnt prmn Sm,int o Ers,Grättyp N spzf,m d Mögl d Fernüb	37.99.80↔	Reoperation an Herz und Perikard
37.80.99↔	Implnt e prmn Sm, int o Ers, Grättyp N spzf, so	37.99.99↔	Sonstige Operationen an Herz und Perikard, sonstige
37.81.00↔	Erstimpl e EinkSm Ni spezif ob rate respons, n.n.bez.	38.04.00↔	Inzision der Aorta, n.n.bez.
37.81.10↔	Erstimpl e EinkSm Ni spezifiziert ob rate respons	38.04.10↔	Inzision von Aorta ascendens und Aortenbogen
37.81.20↔	Systmst v Zweik o Dreiksys auf EnkmSyst,N spzf ob rt rspns	38.04.20↔	Inzision der Aorta descendens
37.81.99↔	Erstimpl e EinkSm Ni spezifiziert ob rate respons, so	38.04.30↔	Inzision der Aorta abdominalis
37.82.00↔	Erstimpl e EinkSchrittmachers, rate respons, n.n.bez.	38.04.99↔	Inzision der Aorta, sonstige
37.82.10↔	Erstimplantation e Einkammer-Schrittmachers, rate responsive	38.05.00↔	Inzision von anderen thorakalen Gefässen, n.n.bez.
37.82.99↔	Erstimpl e EinkSchrittmachers, rate respons, sonstige	38.05.10↔	Inzision von anderen thorakalen Arterien
37.83.00↔	Erstimpl e Zweikammersystemes, m e Schrittmachersonde	38.05.20↔	Inzision von thorakalen Venen, n.n.bez.
37.83.10↔	Erstimpl e Zweikschritt, oh antitachykarde Stimul	38.05.21↔	Inzision von thorakalen tiefen Venen
37.83.11↔	Erstimpl e Zweikschritt, m antitachykarder Stimul	38.05.29↔	Inzision von thorakalen Venen, sonstige
37.83.12↔	Erstimpl e ZweikammerSchrittmachers m d Mögl d Fernüb	38.05.99↔	Inzision von anderen thorakalen Gefässen, sonstige
37.83.99↔	Erstimplantation eines Zweikammer-Schrittmachers, sonst	38.07.00↔	Inzision von abdominalen Venen, n.n.bez.
37.85.00↔	Erstz jgl EnkSchrttmVrrtyp, N spzf ob rt rspns, n.n.bz.	38.07.10↔	Inzision von tiefen abdominalen Venen, n.n.bez.
37.85.10↔	Aggrgwchs jgl EnkSchrttmVrrtyp, N spzf ob rt rspns	38.07.11↔	Inzision der V. cava inferior
37.85.20↔	Agg u Sndnwch jgl EnkSchrttmVrrtyp, N spzf ob rt rspns	38.07.12↔	Inzision der V. iliaca
37.85.99↔	Erstz jgl EnkSchrttmVrrtyp, N spzf ob rt rspns, so	38.07.19↔	Inzision von tiefen abdominalen Venen, sonstige
37.86.00↔	Ersetz jegl EinkSchrittmtyp, rate respons, n.n.bez.	38.07.99↔	Inzision von abdominalen Venen, sonstige
37.86.10↔	Aggregwechs jegl EinkSchrittmachertypes, rate respons	38.15.00↔	Endarterektomie der anderen thorakalen Gefässe, n.n.bez.
37.86.20↔	Agg u Sondenwech jegl EinkSchrittmtypes, rate respons	38.15.10↔	Endarterektomie der A. subclavia
37.86.99↔	Ersetz jegl EinkSchrittmtyp, rate respons, sonstige	38.15.20↔	Endarterektomie des Truncus brachiocephalicus
37.87.00↔	Ers jeglichen Zweikammer-Schrittmachertypes, n.n.bez.	38.15.30↔	Endarterektomie der A. pulmonalis
37.87.10↔	Aggregatwechsel jeglichen Zweikammer-Schrittmachertypes	38.15.40↔	Endarterektomie der V. pulmonalis
37.87.20↔	Agg und Sondenwechsel jegl ZweikammerSchrittmtyp	38.15.99↔	Endarterektomie der anderen thorakalen Gefässe, sonst
37.87.99↔	Ers jeglichen Zweikammer-Schrittmachertypes, sonsts	38.31↔	Resektion von intrakraniellen Gefässen mit Anastomose
37.88.00↔	Implant e Dreikschritt (biv Stimulation), n.n.bez.	38.34.00↔	Resektion der Aorta mit Anastomose, n.n.bez.
37.88.10↔	Implant e Dreikschritt (biv Stimul) m d Mögl d Fernüb	38.34.10↔	Resektion d Aort ascendens und d Aortenbogens m Anast
37.88.99↔	Implant e Dreikschritt (biv Stimulation), sonstige	38.34.20↔	Resektion der Aorta descendens mit Anastomose
37.89.11↔	Systmst v Zweik o Dreiksys auf EnkmSyst, rt rspns	38.34.30↔	Resektion der Aorta abdominalis mit Anastomose
37.89.20↔	Systumst v EinkamSyst auf 2 resp. Dreiksys, n.n.bez.	38.34.99↔	Resektion der Aorta mit Anastomose, sonstige
37.89.21↔	Systemumstellung von Einkammer- auf Zweikammersystem	38.35.00↔	Resektion von thorakalen Gefässen mit Anastomose, n.n.bez.
37.89.22↔	Systemumstellung von Einkammer- auf Dreikammersystem	38.35.10↔	Resektion von thorakalen Arterien mit Anastomose, n.n.bez.
37.89.23↔	Systemumstellung von Zweikammer- auf Dreikammersystem	38.35.11↔	Resektion der A. subclavia mit Anastomose
37.89.29↔	Systumst v EinkamSyst auf 2 resp. Dreiksys, so	38.35.12↔	Resektion des Truncus brachiocephalicus mit Anastomose
37.89.31↔	Aggregwechs jegl DreikammerSchrittmtyp, n.n.bez.	38.35.13↔	Resektion der A. pulmonalis mit Anastomose
37.91↔	Offene Herzmassage	38.35.19↔	Resektion von thorakalen Arterien mit Anastomose, sonst
37.94.00↔	Implantation oder Ers eines Defi, n.n.bez.	38.35.20↔	Resektion von thorakalen Venen mit Anastomose, n.n.bez.
37.94.01↔	Implantation eines Defi mit Einkammer-Stimulation	38.35.21↔	Resektion der V. pulmonalis mit Anastomose
37.94.02↔	Implantation eines Defi mit Zweikammer-Stimulation	38.35.22↔	Resektion der V. subclavia mit Anastomose
37.94.03↔	Implantation eines Defibrillators mit biv Stimulation	38.35.23↔	Resektion der V. cava superior mit Anastomose
37.94.04↔	Imp Df m zsätzlchm Drcksnsr z ninv Mssng d rchtstvnr Drcks	38.35.28↔	Res von thorakalen von sonstigen tiefen Venen m Anast
37.94.10↔	Ersetzen eines Defibrillators, n.n.bez.	38.35.29↔	Resektion von thorakalen Venen mit Anastomose, sonstige
37.94.11↔	Ersetzen eines Defibrillators mit Einkammer-Stimulation	38.35.99↔	Resektion von thorakalen Gefässen mit Anastomose, sonst
37.94.12↔	Ers eines Defi mit Zweikammer-Stimulation	38.36.00↔	Resektion von abdominalen Arterien mit Anastomose, n.n.bez.
37.94.19↔	Ersetzen eines Defibrillators, sonstige	38.36.10↔	Resektion von viszerale Arterien mit Anastomose, n.n.bez.
37.94.20↔	Systumst e Herzschrn auf Defi m EinkStimul, n.n.bez.	38.36.11↔	Resektion des Truncus coeliacus mit Anastomose
37.94.21↔	Systemumstellung e Herzschrn auf Defi m EinkStimul	38.36.12↔	Resektion der A. gastrica mit Anastomose
37.94.22↔	Systumst e Herzschrn o Defi auf Defi m ZweikStimul	38.36.13↔	Resektion der A. hepatica mit Anastomose
37.94.29↔	Systumst e Herzschrn o Defi auf Defi m biv Stimul, so	38.36.14↔	Resektion der A. lienalis mit Anastomose
37.94.99↔	Implnt o Erstz e tt autm Krdivotr / DfSyst [AICD], S	38.36.15↔	Resektion der A. renalis mit Anastomose
37.96↔	Implant nur d Pulsgenerators e autom Kardiov/Defi	38.36.16↔	Resektion der A. mesenterialis mit Anastomose
37.98.00↔	Ersetz nur d Pulsgener e autom Kardiov/Defi, n.n.bez.	38.36.17↔	Resektion der A. iliaca mit Anastomose
37.98.10↔	Erstz nr d Plsgnr e autm Krdivo/Df m EnkStml	38.36.19↔	Resektion von viszerale Arterien mit Anastomose, sonst
37.98.11↔	Erstz nr d Plsgnr e autm Krdivo/Df m Zweikmmrstmlltion	38.36.99↔	Resektion von abdominalen Arterien mit Anastomose, sonst
37.98.12↔	Erstz nr d Plsgnr e autm Krdivo/Df m bv Stml	38.41↔	Resektion von intrakraniellen Blutgefässen mit Ersatz
37.98.99↔	Ersetz nur d Pulsgener e autom Kardiov/Defi, sonstige	38.45.00↔	Resektion von thorakalen Blutgefässen mit Ersatz, n.n.bez.
37.99.00↔	Sonstige Operationen an Herz und Perikard, n.n.bez.	38.45.10↔	Resektion der thorakalen Aorta mit Ersatz, n.n.bez.
37.99.10↔	Intramyokardiale Stammzelltherapie, n.n.bez.	38.45.11↔	Resektion Aorta ascendens od des Aortenbogens mit Ersatz
37.99.11↔	Intramyok Stammzth oh Anr v Stammzfrakt o kult Verm	38.45.12↔	Resektion der Aorta thoracica mit Ersatz
37.99.12↔	Intramyok Stammzth m Anr v Stammzfrakt o kult Verm	38.45.13↔	Resektion der Aorta thoracoabdominalis mit Ersatz
37.99.19↔	Intramyokardiale Stammzelltherapie, sonstige	38.45.14↔	Resektion der thorakalen Aorta und Ersatz mit Hybridprothese
37.99.20↔	Operationen bei kongenitalen Anomalien des Herzens, n.n.bez.	38.45.19↔	Resektion der thorakalen Aorta mit Ersatz, sonstige
37.99.21↔	Korrektur eines Double-outlet-right-ventricle vom Fallot-Typ	38.45.20↔	Resektion sonstr thorakaler Arterien mit Ersatz, n.n.bez.
37.99.22↔	Korrektur eines sonstigen Double-outlet-right-ventricle	38.45.21↔	Resektion der A. pulmonalis mit Ersatz
37.99.23↔	Op an e funktionell/morphologisch univentr Herz	38.45.22↔	Resektion des Truncus brachiocephalicus mit Ersatz

38.45.29↔	Resektion sonstiger thorakaler Arterien mit Ersatz	39.31.21↔	Naht der A. axillaris
38.45.30↔	Resektion thorakaler Venen mit Ersatz, n.n.bez.	39.31.22↔	Naht der A. brachialis
38.45.31↔	Resektion der V. cava superior mit Ersatz	39.31.29↔	Naht einer Arterie des Oberarms, sonstige
38.45.38↔	Resektion sonstiger tiefer thorakaler Venen mit Ersatz	39.31.30↔	Naht einer Arterie des Unterarms
38.45.39↔	Resektion thorakaler Venen mit Ersatz, sonstige	39.31.40↔	Naht einer Arterie der Hand
38.45.99↔	Resektion von thorakalen Blutgefässen mit Ersatz, sonst	39.31.50↔	Naht einer Arterie der unteren Extremität
38.47.00↔	Resektion von abdominalen Venen mit Ersatz, n.n.bez.	39.31.60↔	Naht der Aorta, n.n.bez.
38.47.10↔	Resektion von tiefen abdominalen Venen mit Ersatz, n.n.bez.	39.31.61↔	Naht der thorakalen Aorta
38.47.11↔	Resektion der V. cava inferior mit Ersatz	39.31.62↔	Naht der abdominalen Aorta
38.47.12↔	Resektion der V. iliaca mit Ersatz	39.31.69↔	Naht der Aorta, sonstige
38.47.19↔	Resektion von tiefen abdominalen Venen mit Ersatz, sonst	39.31.70↔	Naht von sonstigen thorakalen Arterien, n.n.bez.
38.47.99↔	Resektion von abdominalen Venen mit Ersatz, sonstige	39.31.71↔	Naht der A. pulmonalis
38.61↔	Sonstige Exzision von intrakraniellen Gefässen	39.31.72↔	Naht des Truncus brachiocephalicus
38.63.00↔	Sonst Exzision von Gefässen der oberen Extremität, n.n.bez.	39.31.73↔	Naht der A. subclavia
38.63.10↔	Sonst Exzision von Arterien der oberen Extremität, n.n.bez.	39.31.79↔	Naht von thorakalen Arterien, sonstige
38.63.11↔	Sonstige Exzision von Arterien der Hand	39.31.80↔	Naht von abdominalen Arterien, n.n.bez.
38.63.19↔	Sonst Exzision von Arterien der oberen Extremität, sonst	39.31.81↔	Naht des Truncus coeliacus
38.63.20↔	Sonst Exzision von Venen der oberen Extremität, n.n.bez.	39.31.82↔	Naht der A. gastrica
38.63.21↔	Sonst Exzision von tiefen Venen der oberen Extremität	39.31.83↔	Naht der A. hepatica
38.63.29↔	Sonst Exzision von Venen der oberen Extremität, sonst	39.31.84↔	Naht der A. lienalis
38.63.99↔	Sonst Exzision von Gefässen der oberen Extremität, sonst	39.31.85↔	Naht der A. renalis
38.64.00↔	Sonstige Exzision der Aorta, n.n.bez.	39.31.86↔	Naht der A. mesenterialis
38.64.10↔	Sonstige Exzision der thorakalen Aorta	39.31.87↔	Naht der A. lumbalis
38.64.20↔	Sonstige Exzision der Aorta abdominalis	39.31.88↔	Naht der A. iliaca
38.64.99↔	Sonstige Exzision der Aorta, sonstige	39.31.89↔	Naht von abdominalen Arterien, sonstige
38.65.00↔	Sonstige Exzision von thorakalen Gefässen, n.n.bez.	39.31.99↔	Naht einer Arterie, sonstige
38.65.10↔	Sonstige Exzision von thorakalen Arterien	39.49.00↔	Sonstige Revision nach vaskulärem Eingriff, n.n.bez.
38.65.20↔	Sonstige Exzision von thorakalen Venen, n.n.bez.	39.49.10↔	Revision einer Gefäßanastomose
38.65.21↔	Sonstige Exzision der V. cava superior	39.49.20↔	Revision eines vaskulären Implantates
38.65.22↔	Sonstige Exzision von sonstigen tiefen thorakalen Venen	39.49.21↔	Wechsel eines vaskulären Implantates
38.65.29↔	Sonstige Exzision von thorakalen Venen, sonstige	39.49.22↔	Entfernung eines vaskulären Implantates
38.65.99↔	Sonstige Exzision von thorakalen Gefässen, sonstige	39.49.30↔	Ersatz eines kardialen Conduit
38.81↔	Sonstr chirurgischer Verschluss von intrakraniellen Gefässen	39.49.99↔	Sonstige Revision nach vaskulärem Eingriff, sonstige
38.84.00↔	Sonstiger chirurgischer Verschluss der Aorta, n.n.bez.	39.51.00↔	Aneurysma-Clipping, n.n.bez.
38.84.10↔	Sonstiger chirurgischer Verschluss der thorakalen Aorta	39.51.11↔	Aneurysma-Clipping intrakraniell
38.84.20↔	Sonstr chirurgischer Verschluss der Aorta abdominalis	39.51.99↔	Aneurysma-Clipping, sonstige
38.84.99↔	Sonstiger chirurgischer Verschluss der Aorta, sonstige	39.52.00↔	Sonstige Korrektur eines Aneurysmas, n.n.bez.
38.85.00↔	So chir Verschluss von and thorakalen Gef, n.n.bez.	39.52.10↔	So Korre e Aneur von Blutgefässen an Kopf u Ha, n.n.bez.
38.85.10↔	So chir Verschluss von and thorakalen Aa, n.n.bez.	39.52.11↔	Sonstige Korrektur e Aneur von intrakr Blutgefässen
38.85.11↔	Sonstiger chirurgischer Verschluss der A. subclavia	39.52.19↔	So Korre e Aneur von Blutgefässen an Kopf und Ha, so
38.85.12↔	Sonstiger chirurgischer Verschluss der A. pulmonalis	39.52.20↔	Sonstige Korrektur eines Aneurysmas der Aorta, n.n.bez.
38.85.13↔	Sonstr chirurgischer Verschluss des Truncus brachiocephalicus	39.52.21↔	S offn Chr Krr Aneur d Art ascondns,d Art nbgns u d thr Art
38.85.19↔	So chir Verschluss von and thorakalen Aa, sonstige	39.52.22↔	Sonstige offen Chir Korrektur eines Aneur der Aort abd
38.85.20↔	So chir Verschluss von thorakalen Venen, n.n.bez.	39.52.29↔	Sonstige Korrektur eines Aneurysmas der Aorta, sonstige
38.85.21↔	Sonstiger chirurgischer Verschluss der V. cava superior	39.52.99↔	Sonstige Korrektur eines Aneurysmas, sonstige
38.85.22↔	Sonstiger chirurgischer Verschluss der V. pulmonalis	39.53↔	Verschluss einer arteriovenösen Fistel
38.85.23↔	Sonstiger chirurgischer Verschluss der V. subclavia	39.54.00↔	Re-entry Operation, n.n.bez.
38.85.28↔	So chir Verschluss von sonst tiefen thorakalen Venen	39.54.10↔	Re-entry Operation, thorakale Aorta
38.85.29↔	So chir Verschluss von thorakalen Venen, sonstige	39.54.20↔	Re-entry Operation, Aorta abdominalis
38.85.99↔	So chir Verschluss von and thorakalen Gef, sonstige	39.54.99↔	Re-entry Operation, sonstige
39.0x.00↔	Shunt einer systemischen zur Pulmonalarterie, n.n.bez.	39.56.00↔	Plast Rekonstruktion e Blgef m GewPatch, n.n.bez.
39.0x.10↔	Anast zwischen A. subcl u A. pulmon (BlalockTaussig)	39.56.10↔	Plast Reko von Gef an Kopf u Ha m GewPatch, n.n.bez.
39.0x.11↔	Anast zw Aort u A. pulmon dextra (WaterstonCooley)	39.56.11↔	Plastische Rekonstruktion von intrakr Gef m GewPatch
39.0x.12↔	Anst zw Art dscndns u A. plmn snstr (PttSmith)	39.56.12↔	Plastische Rekonstruktion der V. jugularis mit Gewebe-Patch
39.0x.13↔	Anast zwischen A. pulmon sinistra und A. pulmon dextra	39.56.19↔	Plast Reko von Gef an Kopf und Ha m GewPatch, so
39.0x.20↔	Prothesenshunt zwischen A. pulmonalis und Aorta, zentral	39.56.20↔	Plast Reko von Gef d ob Extrem m GewPatch, n.n.bez.
39.0x.21↔	Prothesenshunt zwischen A. pulmonalis und Aorta, peripher	39.56.21↔	Plast Rekonstruktion von Aa d ob Extrem m GewPatch
39.0x.23↔	Pulmonalarterielles Banding	39.56.22↔	Plst Rk d V. sbcl, V. axll u V. brchiocphlc m GwPtch
39.0x.24↔	Shunt e systemischen z Pulmonart, DamusKayStanselOp	39.56.23↔	Plast Reko v sonst tief Venen d ob Extrem m GewPatch
39.0x.99↔	Shunt einer systemischen zur Pulmonalarterie, sonstige	39.56.29↔	Plast Reko von Gef d ob Extrem m GewPatch, sonstige
39.1↔	Intra-abdominaler venöser Shunt	39.56.30↔	Plast Reko von thorakalen Gef m GewPatch, n.n.bez.
39.21.00↔	Anastomose von der V. cava zur A. pulmonalis, n.n.bez.	39.56.31↔	Plastische Rekonstruktion der thorak Aorta mit Gewebe-Patch
39.21.10↔	GlennOp an e funktionell/morphologisch univentr Herz	39.56.32↔	Plastische Rekonstruktion der V. pulmonalis mit Gewebe-Patch
39.21.99↔	Anastomose von der V. cava zur A. pulmonalis, sonstige	39.56.33↔	Plastische Rekonstruktion der V. cava sup mit Gewebe-Patch
39.28↔	Extrakraniell-intrakranieller Gefäss-Bypass	39.56.39↔	Plast Reko von thorakalen Gef m GewPatch, sonstige
39.31.00↔	Naht einer Arterie, n.n.bez.	39.56.40↔	Plastische Rekonstruktion abd Aa m GewPatch, n.n.bez.
39.31.10↔	Naht einer Arterie an Kopf und Hals, n.n.bez.	39.56.41↔	Plastische Rekonstruktion der abdom Aorta mit Gewebe-Patch
39.31.11↔	Naht einer intrakraniellen Arterie	39.56.42↔	Plast Rekonstruktion des Truncus coeliacus mit Gewebe-Patch
39.31.19↔	Naht einer Arterie an Kopf und Hals, sonstige	39.56.43↔	Plastische Rekonstruktion der A. gastrica mit Gewebe-Patch
39.31.20↔	Naht einer Arterie des Oberarms, n.n.bez.	39.56.44↔	Plastische Rekonstruktion der A. hepatica mit Gewebe-Patch

39.56.45↔	Plastische Rekonstruktion der A. lienalis mit Gewebe-Patch	39.59.32↔	Sonstige Plast Rekonstruktion d extrk A. vertebralis
39.56.46↔	Plastische Rekonstruktion der A. renalis mit Gewebe-Patch	39.59.33↔	So Plast Reko von extrk Aa an Kopf und Ha, so
39.56.47↔	Plast Rekonstruktion der A. mesenterica mit Gewebe-Patch	39.59.34↔	Sonstige plastische Rekonstruktion der V. jugularis
39.56.48↔	Plastische Rekonstruktion der A. iliaca mit Gewebe-Patch	39.59.39↔	Sonstige Plast Reko von Gef an Kopf und Ha, sonstige
39.56.49↔	Plastische Rekonstruktion abd Aa m GewPatch, sonstige	39.59.40↔	Sonstige Plast Reko von Gef d ob Extrem, n.n.bez.
39.56.50↔	Plast Rekonstruktion abd Venen m GewPatch, n.n.bez.	39.59.41↔	Sonstige plastische Rekonstruktion von Aa d ob Extrem
39.56.51↔	Plast Rekonstruktion der V. cava inferior mit Gewebe-Patch	39.59.42↔	S Plst Rk d V. sbcl, V. axill u V. brchiocphlc
39.56.52↔	Plastische Rekonstruktion der V. iliaca mit Gewebe-Patch	39.59.48↔	So Plast Reko von sonstigen tiefen Venen d ob Extrem
39.56.59↔	Plast Rekonstruktion abd Venen m GewPatch, sonstige	39.59.49↔	Sonstige Plast Reko von Gef d ob Extrem, sonstige
39.56.60↔	Plast Reko von Gef d unt Extrem m GewPatch, n.n.bez.	39.59.50↔	Sonstige Plast Reko von thorakalen Gef, n.n.bez.
39.56.61↔	Plast Reko von Aa d unteren Extrem m GewPatch	39.59.51↔	Sonstige plastische Rekonstruktion von abd Aa, n.n.bez.
39.56.62↔	Plast Reko d V. fem und V.poplitea m GewPatch	39.59.52↔	Sonstige plastische Rekonstruktion der A. pulmonalis
39.56.63↔	Plast Reko v sonst tief Venen d unt Extrem m GewPatch	39.59.53↔	Sonstige Plast Reko von thorakalen Aa, sonstige
39.56.64↔	Plast Reko v oberfl Venen d Oberschenkels m GewPatch	39.59.54↔	Sonstige plastische Rekonstruktion der V. pulmonalis
39.56.69↔	Plast Reko von Gef d unteren Extrem m GewPatch, so	39.59.55↔	Sonstige plastische Rekonstruktion der V. cava superior
39.56.99↔	Plast Rekonstruktion e Blgef m GewPatch, sonstige	39.59.59↔	Sonstige Plast Reko von thorakalen Gef, sonstige
39.57.00↔	Plast Reko m synthetischem Patch Graft, n.n.bez.	39.59.60↔	Sonstige Plast Rekonstruktion von abd Aa, n.n.bez.
39.57.10↔	Plst Rk v Gf an Kpf u H m synth Ptch Grft, n.n.bz.	39.59.61↔	Sonst plastische Rekonstruktion der abdominalen Aorta
39.57.11↔	Plast Reko von intrakr Gef m synthetischem Patch Graft	39.59.62↔	Sonst plastische Rekonstruktion des Truncus coeliacus
39.57.12↔	Plast Reko v extrk Aa an Kopf u Ha m synth Patch Graft	39.59.63↔	Sonstige plastische Rekonstruktion der A. gastrica
39.57.13↔	Plast Reko d V. jugularis m synthetischem Patch Graft	39.59.64↔	Sonstige plastische Rekonstruktion A. hepatica
39.57.19↔	Plast Reko v Gef an Kopf u Ha m synth Patch Graft, so	39.59.65↔	Sonstige plastische Rekonstruktion der A. lienalis
39.57.20↔	Plst Rk v Gf d ob Extrm m synth Ptch Grft, n.n.bz.	39.59.66↔	Sonstige plastische Rekonstruktion der A. renalis
39.57.21↔	Plast Reko von Aa d ob Extrem m synth Patch Graft	39.59.67↔	Sonstige plastische Rekonstruktion der A. mesenterica
39.57.22↔	Plst Rk d V. sbcl, V. axill u V. brchiocphlc m synth Ptch Grft	39.59.68↔	Sonstige plastische Rekonstruktion der A. iliaca
39.57.23↔	Plst Rk v snst tief Vv d ob Extrm m synth Ptch Grft	39.59.69↔	Sonstige Plast Rekonstruktion von abd Aa, sonstige
39.57.29↔	Plast Reko von Gef d ob Extrem m synth Patch Graft, so	39.59.70↔	Sonstige Plast Rekonstruktion von abd Venen, n.n.bez.
39.57.30↔	Plast Reko von thor Gef m synth Patch Graft, n.n.bez.	39.59.71↔	Sonstige plastische Rekonstruktion der V. cava inferior
39.57.31↔	Plast Reko d thorakalen Aort m synth Patch Graft	39.59.72↔	Sonstige plastische Rekonstruktion der V. iliaca
39.57.32↔	Plast Reko d V. pulmon m synthetischem Patch Graft	39.59.79↔	Sonstige Plast Rekonstruktion von abd Venen, sonstige
39.57.33↔	Plast Reko d V. cava superior m synth Patch Graft	39.59.80↔	Sonstige Plast Reko von Gef d unteren Extrem, n.n.bez.
39.57.39↔	Plast Reko von thorakalen Gef m synth Patch Graft, so	39.59.81↔	Sonstige Plast Rekonstruktion von Aa d unteren Extrem
39.57.40↔	Plast Reko abd Aa m synth Patch Graft, n.n.bez.	39.59.82↔	Sonstige plastische Rekonstruktion der V. femoralis
39.57.41↔	Plast Reko d abd Aort m synthetischem Patch Graft	39.59.83↔	Sonstige plastische Rekonstruktion der V. poplitea
39.57.42↔	Plast Reko d Truncus coeliacus m synth Patch Graft	39.59.88↔	So Plast Reko von sonst tiefen Venen d unteren Extrem
39.57.43↔	Plast Reko d A. gastrica m synthetischem Patch Graft	39.59.89↔	Sonstige Plast Reko von Gef d unteren Extrem, sonstige
39.57.44↔	Plast Reko d A. hepatica m synthetischem Patch Graft	39.59.90↔	Sonstige Plast Reko e Gefäßes, Venenklappenplastik
39.57.45↔	Plast Reko d A. lienalis m synthetischem Patch Graft	39.59.99↔	Sonst plastische Rekonstruktion eines Gefäßes, sonst
39.57.46↔	Plast Reko d A. renalis m synthetischem Patch Graft	39.61.00↔	Extrakorporelle Zirkulation (ECC), n.n.bez.
39.57.47↔	Plast Reko d A. mesenterica m synth Patch Graft	39.61.10↔	Extrkrp Zklt (ECC) unt Nrmthrmie (mhr als 35° C)
39.57.48↔	Plast Reko d A. iliaca m synthetischem Patch Graft	39.61.11↔	Extrkrp Zklt (ECC) unt mldr Hypthrm (32 35° C)
39.57.49↔	Plast Reko abd Aa m synthetischem Patch Graft, so	39.61.12↔	Extrkrp Zklt (ECC) unt mdrtr Hypthrm (26 bs unt 32° C)
39.57.50↔	Plast Reko abd Venen m synth Patch Graft, n.n.bez.	39.61.13↔	Extrkrp Zklt (ECC) unt tiefr Hypthrm (20 bs unt 26° C)
39.57.51↔	Plast Reko d V. cava inferior m synth Patch Graft	39.61.14↔	Extrkrp Zklt (ECC) unt prfndr Hypthrm (nt 20° C)
39.57.52↔	Plast Reko d V. iliaca m synthetischem Patch Graft	39.61.99↔	Extrakorporelle Zirkulation (ECC), sonstige
39.57.59↔	Plast Reko abd Venen m synthetischem Patch Graft, so	39.66↔	Perkutaner kardiopulmonaler Bypass
39.57.60↔	Plst Rk v Gf d unt Extrm m synth Ptch Grft, n.n.bz.	40.22.00↔	Exzision eines mamma-internalen Lymphknotens, n.n.bez.
39.57.61↔	Plast Reko von Aa d unteren Extrem m synth Patch Graft	40.22.10↔	Exzision e mamma-internalen Lymphknotens, thoraskop
39.57.62↔	Plast Reko d V. fem und V.poplitea m synth Patch Graft	40.22.20↔	Exzision e mamma-internalen Lymphknotens, offen chirurgisch
39.57.63↔	Plst Rk v snst tief Vv d unt Extrm m synth Ptch Grft	40.22.99↔	Exzision eines mamma-internalen Lymphknotens, sonstige
39.57.64↔	Plst Rk v obrfl Vv d Obschnkls m synth Ptch Grft	40.51.00↔	Radikale Exzision von axillären Lymphknoten, n.n.bez.
39.57.69↔	Plast Reko v Gef d unt Extrem m synth Patch Graft, so	40.51.10↔	Radikale Exz von axillären Lk als selbständiger Eingr
39.57.99↔	Plast Reko m synthetischem Patch Graft, sonstige	40.51.11↔	Radikale Exz von axillären Lk i Rahmen e and Eingr
39.58↔	Plast Rekonstruktion e Blgef m Patch Graft n.n.bez.	40.51.99↔	Radikale Exzision von axillären Lymphknoten, sonstige
39.59.00↔	Sonst plastische Rekonstruktion eines Gefäßes, n.n.bez.	40.52.00↔	Radikale Exzision von periaortalen Lymphknoten, n.n.bez.
39.59.10↔	Transposition von Arterien, n.n.bez.	40.52.10↔	Rd Exz v rtrprtn(praort,prk)u plvnn Lk als sbst Engr
39.59.11↔	Transposition der extrakraniellen A. vertebralis	40.52.11↔	Rd Exz v rtrprtn(praort,prk)u plvnn Lk i Rhmn e and Engr
39.59.12↔	Transposition von sonstigen extrk Aa an Kopf und Hals	40.52.99↔	Radikale Exzision von periaortalen Lymphknoten, sonst
39.59.13↔	Transposition von Arterien der oberen Extremität	40.53.00↔	Radikale Exzision von iliakalen Lymphknoten, n.n.bez.
39.59.14↔	Transposition von thorakalen Arterien	40.53.10↔	Radikale Exz von iliakalen Lk als selbständiger Eingr
39.59.15↔	Transposition der A. gastrica, A. hepatica und A. lienalis	40.53.11↔	Radikale Exz von iliakalen Lk i Rahmen e and Eingr
39.59.16↔	Transposition der A. renalis	40.53.99↔	Radikale Exzision von iliakalen Lymphknoten, sonstige
39.59.17↔	Transposition der A. mesenterica	40.54.00↔	Radikale Exzision der Leistengegend, n.n.bez.
39.59.18↔	Transposition sonstiger viszeraler Arterien	40.54.10↔	Radikale Exzision der Leistengegend als selbst Eingriff
39.59.19↔	Transposition der A. iliaca	40.54.11↔	Radikale Exz d Leistengegend im Rahmen e and Eingr
39.59.20↔	Transposition von sonstigen abdominalen Arterien	40.54.99↔	Radikale Exzision der Leistengegend, sonstige
39.59.21↔	Transposition von Arterien der unteren Extremität	40.59.00↔	Radikale Exzision anderer Lymphknoten, n.n.bez.
39.59.29↔	Transposition von Arterien, sonstige	40.59.10↔	Radikale Exz and Lk als selbständiger Eingr, n.n.bez.
39.59.30↔	Sonstige Plast Reko von Gef an Kopf und Ha, n.n.bez.	40.59.11↔	Radikale Exz mediastinaler Lk als selbständiger Eingr
39.59.31↔	Sonstige plastische Rekonstruktion e intrakr Gefäßes	40.59.12↔	Rad Exz peribronchialer Lk als selbständiger Eingr

40.59.19↔	Radikale Exz and Lk als selbständiger Eingr, sonstige	51.99.45↔	So Op an d Glwg, Enl o Wh v 6 o mr slbpx Stn Prt, off chr
40.59.20↔	Radikale Exz and Lk i Rahmen e and Eingr, n.n.bez.	51.99.50↔	So Op an d Glwg, Enl o Wchs e slbpx Stnt (Prth), lapsk
40.59.21↔	Radikale Exz mediastinaler Lk i Rahmen e and Eingr	51.99.51↔	So Op an d Glwg, Enl o Wh v 2 slbpx Stn Prt, lapsk
40.59.22↔	Radikale Exz peribronchialer Lk i Rahmen e and Eingr	51.99.52↔	So Op an d Glwg, Enl o Wh v 3 slbpx Stn Prt, lapsk
40.59.29↔	Radikale Exz and Lk i Rahmen e and Eingr, sonstige	51.99.53↔	So Op an d Glwg, Enl o Wh v 4 slbpx Stn Prt, lapsk
40.59.99↔	Radikale Exzision anderer Lymphknoten, sonstige	51.99.54↔	So Op an d Glwg, Enl o Wh v 5 slbpx Stn Prt, lapsk
40.62↔	Fistulierung des Ductus thoracicus	51.99.55↔	So Op an d Glwg, Enl o Wh v 6 o mr slbpx Stn Prt, lapsk
40.63↔	Verschluss einer Fistel des Ductus thoracicus	52.01.12↔	Transgastrale Drainage einer Pankreaszyste, offen chir
40.64↔	Ligatur des Ductus thoracicus	52.01.13↔	Transgastrale Drainage einer Pankreaszyste, laparoskop
40.69↔	Sonstige Operationen am Ductus thoracicus	52.01.22↔	Transduodenale Drainage einer Pankreaszyste, offen chir
50.0↔	Hepatotomie	52.01.23↔	Transduodenale Drainage einer Pankreaszyste, laparoskop
50.21↔	Marsupialisation einer Leberläsion	52.09.00↔	Sonstige Pankreatotomie, n.n.bez.
50.22.00↔	Partielle Hepatektomie, n.n.bez.	52.09.10↔	Sonstige Pankreatotomie, Inzision des Pankreas
50.22.10↔	Prt Hptkt, Prk Prt Hptkt (Lk Exz, Endzstnrskti, Keilrs)	52.09.11↔	Sonst Pankreatotomie, Inzision des Ductus pancreaticus
50.22.20↔	Partielle Hepatektomie, Endozystenresektion, offen chir	52.09.99↔	Sonstige Pankreatotomie, sonstige
50.22.21↔	Partielle Hepatektomie, Endozystenresektion, laparoskopisch	52.22.00↔	Sonst Exs o Des v Läsion o Gewb a Pank u Dc panc,n.n.bez.
50.22.30↔	Partielle Hepatektomie, Keilresektion, offen chirurgisch	52.22.99↔	Sonst Exs o Des v Läsion o Gewb a Pank u Duc pancr, sonst
50.22.31↔	Partielle Hepatektomie, Keilresektion, laparoskopisch	52.3↔	Marsupialisation einer Pankreaszyste
50.22.40↔	Partielle Hepatektomie, Resektion eines Lebersegments	52.4↔	Interne Drainage einer Pankreaszyste
50.22.41↔	Part Hepatekt, Res mehr Ni zusammenhängender Leberseg	52.51.00↔	Proximale Pankreatektomie, n.n.bez.
50.22.42↔	Part Hepatekt, Part Hepatekt zur Transplantation	52.51.10↔	Proximale Pankreatektomie, pyloruserhaltend
50.22.99↔	Partielle Hepatektomie, sonstige	52.51.20↔	Proximale Pankreatektomie, duodenumhaltend
50.23↔	Offene Exzision von Läsion oder Gewebe an der Leber	52.51.99↔	Proximale Pankreatektomie, sonstige
50.25↔	Laparoskop Exzision von Läsion oder Gewebe an der Leber	52.52↔	Kaudale Pankreatektomie
50.26↔	Sonstige und Ni näh bez Exz von Läsion oder Gewb an d Leb	52.53↔	Radikale subtotale Pankreatektomie
50.29.00↔	Sonstige Destruktion einer Läsion der Leber, n.n.bez.	52.59↔	Sonstige partielle Pankreatektomie
50.29.10↔	Perkutane Destruktion einer Läsion der Leber, n.n.bez.	52.6x.00↔	Totale Pankreatektomie, n.n.bez.
50.29.11↔	Prkt Destrukt e Läsion dr Leber durch Alkhinjekt	52.6x.99↔	Totale Pankreatektomie, sonstige
50.29.12↔	Prkt Destrukt e Läsion dr Leber durch Thermthp	52.7↔	Radikale Pankreatikoduodenektomie
50.29.13↔	Prkt Destrukt e Läsion dr Leber durch Kyrothp	52.92↔	Sondierung des Ductus pancreaticus
50.29.14↔	Prkt Destrukt e Läsion dr Leber durch Laser	52.95.00↔	Sonstige Operation am Pankreas, n.n.bez.
50.29.19↔	Perkutane Destruktion einer Läsion der Leber, sonstige	52.95.10↔	Extrakt von Stein(en) aus d Duct pancr, offen chir
50.29.99↔	Sonstige Destruktion einer Läsion der Leber, sonstige	52.95.11↔	Extrakt von Stein(en) aus d Duct pancr, laparask
50.3x.00↔	Lobektomie der Leber, n.n.bez.	52.95.20↔	Dilatation des Ductus pancreaticus, laparoskopisch
50.3x.01↔	Lobekt / Hemihepekt / Res mehr Leberseg, auss zur Tx	52.95.30↔	Einlage einer Drainage in den Pankreasgang, offen chir
50.3x.08↔	Sgmntsrktion, S o n.n.bez. Ant Lbrsrktion, auss z Tx	52.95.31↔	Einlage einer Drain in D Pankreasgang, laparoskopisch
50.3x.11↔	Lbkt / Hmhptk / Rs mhr Lbrsg, z Lbndrgnspnd	52.95.40↔	Enl o Wchs e N slbpx Stnt (Prth) i D Pnkrgrng, offn chr
50.3x.18↔	So o n.n.bez. Anat Leberresektion, zur Transplantation	52.95.41↔	Enl o Wchs e N slbpx Stnt (Prth) i D Pnkrgrng, lprsk
50.4x.00↔	Totale Hepatektomie, n.n.bez.	52.95.50↔	Enl o Wchs e slbpx Stnt (Prth) i D Pnkrgrng, offn chr
50.4x.99↔	Totale Hepatektomie, sonstige	52.95.51↔	Enl o Wchs e slbpx Stnt (Prth) i D Pnkrgrng, lprsk
50.61.00↔	Verschluss einer Leberverletzung, n.n.bez.	52.95.60↔	Plastische Rekonstruktion d Duct pancr, laparask
50.61.10↔	Verschluss einer Leberverletzung, durch Naht	52.95.70↔	Plastische Rekonstruktion des Pankreas
50.61.11↔	Verschluss einer Leberverletzung, durch Tamponade	52.95.90↔	Sonstige endoskopische Operation am Pankreas
50.61.12↔	Verschluss einer Leberverletzung, durch Omentumplastik	52.95.99↔	Sonstige Operation am Pankreas, sonstige
50.61.99↔	Verschluss einer Leberverletzung, sonstige	52.96↔	Anastomose des Pankreas
51.31↔	Anastomose zwischen Gallenblase und hepatischen Gängen	52.99.00↔	Sonstige offene Operation am Pankreas, n.n.bez.
51.32↔	Anastomose zwischen Gallenblase und Darm	52.99.10↔	Sonstige off Op a Pankreas, Dilat d Duct pancr
51.33↔	Anastomose zwischen Gallenblase und Pankreas	52.99.20↔	Sonstige off Op a Pankr, Plast Reko d Duct pancr
51.34↔	Anastomose zwischen Gallenblase und Magen	52.99.99↔	Sonstige offene Operation am Pankreas, sonstige
51.35↔	Sonstige Anastomose der Gallenblase	53.7↔	Operation einer Zwerchfellhernie, abdominaler Zugang
51.36↔	Choledochenterostomie	53.80↔	Op e Zwerchfellhernie d thorakalen Zugang, n.n.bez.
51.37↔	Anastomose zw Ductus hepaticus und Gastrointestinaltrakt	53.81↔	Plikatur des Zwerchfells
51.39↔	Sonstige Gallenganganastomose	53.82↔	Operation einer parasternalen Hernie
51.43↔	Einsetzen eines choledhepat Katheters zur Dekompr	54.94↔	Formung eines peritoneovaskulären Shunts
51.69↔	Exzision eines anderen Gallengangs	54.99.80↔	Eins v Kath u autm,prgrmb u wafad b Pmp z kont Asztzdr
51.71↔	Einfache Naht am Ductus choledochus	57.71.00↔	Radikale Zystektomie, n.n.bez.
51.72↔	Choledochoplastik	57.71.10↔	Rad Zystektomie, oh Urethrektomie, b Mann, offen chir
51.79↔	Plastische Rekonstruktion anderer Gallenwege	57.71.11↔	Rad Zystektomie, oh Urethrektomie, b Mann, laparask
51.94↔	Revision einer Gallenwegsanastomose	57.71.20↔	Rad Zystektomie, m Urethrektomie, b Mann, offen chir
51.95.20↔	Entfernen e Endoprothese aus d Gallengang, offen chir	57.71.21↔	Rad Zystektomie, m Urethrektomie, b Mann, laparask
51.95.21↔	Entfernen e Endoprothese aus dem Gallengang, laparoskop	57.71.30↔	Rad Zystektomie, oh Urethrekt, b d Frau, offen chir
51.99.20↔	So Op an d Glwg, Enl o Wh e N slbpx Stn Prt, off chr	57.71.31↔	Rad Zystektomie, oh Urethrektomie, b d Frau, laparask
51.99.21↔	So Op an d Glwg, Enl o Wh v mr n slbpx Stn Prt, off chr	57.71.40↔	Rad Zystektomie, m Urethrektomie, b d Frau, offen chir
51.99.30↔	So Op an d Glwg, Enl o Wh e N slbpx Stn Prt, lapsk	57.71.41↔	Rad Zystektomie, m Urethrektomie, b d Frau, laparask
51.99.31↔	So Op an d Glwg, Enl o Wh v mr N slbpx Stn Prt, lapsk	57.71.50↔	Rd Zystkt, BEvszrtion (Exnt) b Mnn, offn chr
51.99.40↔	So Op an d Glwg, Enl o Wh e slbpx Stn Prt, off chr	57.71.51↔	Rad Zystekt, BeEviszeration (Exent) b Mann, laparask
51.99.41↔	So Op an d Glwg, Enl o Wh v 2 slbpx Stn Prt, off chr	57.71.99↔	Radikale Zystektomie, sonstige
51.99.42↔	So Op an d Glwg, Enl o Wh v 3 slbpx Stn Prt, off chr	57.87.00↔	Rekonstruktion an der Harnblase, n.n.bez.
51.99.43↔	So Op an d Glwg, Enl o Wh v 4 slbpx Stn Prt, off chr	57.87.10↔	Reko an d Harnbl, m Ileum, Kolon o Mag, offen chir
51.99.44↔	So Op an d Glwg, Enl o Wh v 5 slbpx Stn Prt, off chr	57.87.11↔	Reko an d Harnbl, m Ileum, Kolon o Mag, laparask

57.87.20↔	Umwdl e and supravcs Harnabl i e Ersharnbl, offen chir	78.49.57↔	Vnt istmt Krspsy (zB b Skl), N prmstb, 3-6 Sg
57.87.21↔	Umwdl e and supravcs Harnabl i e Ersharnbl, laparask	78.49.58↔	Vnt istmt Krspsy (zB b Skl), N prmstb, 7-10 Sg
57.87.30↔	Reduktionsplastik der Harnblase, offen chirurgisch	78.49.59↔	Drs o vnt instrmnt Krrktrspndyl (z.B. b Skl), so
57.87.31↔	Reduktionsplastik der Harnblase, laparoskopisch	78.49.5a↔	Vnt instrmnt Krspsy (zB b Skl), N prmstb, 11 o mr Sg
57.87.40↔	Augmentation der Harnblase, offen chirurgisch	78.49.5b↔	Vnt istmt Krspsy (zB b Skl), prmstb, 3-6 Sg
57.87.41↔	Augmentation der Harnblase, laparoskopisch	78.49.5c↔	Vnt istmt Krspsy (zB b Skl), prmstb, 7-10 Sg
57.87.99↔	Rekonstruktion an der Harnblase, sonstige	78.49.5d↔	Vnt istmt Krspsy (zB b Skl), prmstb, 11 o mr Sg
68.8↔	Becken-Eviszeration	78.49.60↔	Drs u vnt kmb istmt Krspsy (zB b Skl), nnbz
71.5↔	Radikale Vulvektomie	78.49.61↔	Drs u vnt kb istmt Krrktrspndyl (zB b Skl) N prmst, 3-6 Sg
76.44.00↔	Totale Ostekt an and Gschk m glz Reko, n.n.bez.	78.49.62↔	Drs u vnt kb istmt Krrkrndyl (zB b Skl) N prmst, 7-10 Sg
76.44.10↔	Tot Ostekt an and Gschk, Reko m mikrovaskanast Tx	78.49.63↔	Drs u vnt kb istmt Krspsy (zB b Skl) N prmst, 11 o mr Sg
76.44.11↔	Tot Ostekt an and Gschk, Reko m Ni vaskularisiertem Tx	78.49.64↔	Drs u vnt kb istmt Krspsy (zB b Skl), prmstb, 3-6 Sg
76.44.19↔	Totale Ostekt an and Gschk m sonstiger Rekonstruktion	78.49.65↔	Drs u vnt kb istmt Krspsy (zB b Skl), prmstb, 7-10 Sg
76.44.99↔	Totale Ostekt an and Gschk m glz Reko, sonstige	78.49.66↔	Drs u vnt kb istmt Krspsy (zB b Skl), prmstb, 11 o mr Sg
76.46.00↔	Sonstige Rekonstruktion an and Gschk, n.n.bez.	78.49.69↔	Drs u vnt kmb instrmnt Krrktrspndyl (z.B. b Skl), so
76.46.10↔	So Reko an and Gschk m mikrovaskanast Transplantat	78.49.70↔	Komplexe Rekonstruktion der Wirbelsäule, n.n.bez.
76.46.99↔	Sonstige Rekonstruktion an and Gschk, sonstige	78.49.71↔	Kmpl Rk d Ws (zB b Skl) d sbkt Hrrngnistmtion (b Knd)
76.92.20↔	Etz v Schdlknpl (CAD) an Gschd o Bt d Hrns (bs z 2 Rg)	78.49.79↔	Komplexe Rekonstruktion der Wirbelsäule, sonstige
76.92.21↔	Etz v Schdlknpl (CAD) an Gsschd o Bt d Hrnsch (b 3 Rg)	78.50.00↔	Inn Knochfix oh Rep d Fx, oh Ang d Lok, n.n.bez.
76.92.29↔	Enstz v Schdlknpl (CAD) an Gsschd oh Bt d Hrnsch, S	78.50.11↔	Knochenfixation an der Wirbelsäule
76.92.30↔	Plast Reko Einf Defekte d Maxilla d CADImplant	78.50.30↔	Osteosyntheseverfahren an der Wirbelsäule, n.n.bez.
76.92.31↔	Plist Rk grssr o kmpl Dfkt d Mxll d CADImplnt	78.50.31↔	Osteosynthese durch Schrauben an der Wirbelsäule
77.91.00↔	Totale Res von Skap, Klav, Rip und Sternum, n.n.bez.	78.50.32↔	Osteosynthese durch Drahtcerclage an der Wirbelsäule
77.91.10↔	Totale Resektion von Skapula und Klavikula	78.50.33↔	Osteosynthese durch Klammersystem an der Wirbelsäule
77.91.11↔	Totale Resektion einer Rippe	78.50.34↔	Osteosynthese durch Hakenplatten an der Wirbelsäule
77.91.12↔	Totale Resektion einer Halsrippe	78.50.35↔	Osteosynthese durch Schrauben-Stabsystem a d Wirbelsäule
77.91.13↔	Totale Resektion des Sternums	78.50.36↔	Osteosyn d ventrales SchraubenPlattensystem an d Ws
77.91.99↔	Totale Res von Skap, Klav, Rip und Sternum, sonstige	78.50.37↔	Osteosyn d dorsales SchraubenPlattensystem an d Ws
78.49.20↔	Wirbelkörperersatz (z.B. bei Kyphose), n.n.bez.	78.50.39↔	Osteosyntheseverfahren an der Wirbelsäule, sonstige
78.49.21↔	Wirbelkers d Implant (z.B. b Kyphose): 1 Wirbelk	78.50.99↔	Inn Knochfix oh Rep d Fx, oh Ang d Lok, sonstige
78.49.22↔	Wirbelkers d Implant (z.B. b Kyphose): 2 Wirbelk	81.00↔	Spondylodese, n.n.bez.
78.49.23↔	Wirbelkers d Implant (z.B. b Kyphose): 3 Wirbelk	81.01↔	Spondylodese an Atlas-Axis
78.49.24↔	Wirbelkers d Implant (z.B. b Kyphose): 4 Wirbelk	81.02↔	Sonstige zervikale Spondylodese mit ventralem Zugang
78.49.25↔	Wrbkrs d Implnt (z.B. b Kyphs): 5 o mhr Wrbk	81.03↔	Sonstige zervikale Spondylodese mit dorsalem Zugang
78.49.26↔	Wirbelkers d So Mat (z.B. b Kyphose), 1 Wirbelk	81.04↔	Dorsale und dorsolumbale Spondylodese, ventraler Zugang
78.49.27↔	Wirbelkers d So Mat (z.B. b Kyphose), 2 Wirbelk	81.05↔	Dorsale und dorsolumbale Spondylodese, dorsaler Zugang
78.49.28↔	Wirbelkers d So Mat (z.B. b Kyphose), 3 Wirbelk	81.06↔	Lumbale und lumbosakrale Spondylodese, ventraler Zugang
78.49.29↔	Wirbelkörperersatz (z.B. bei Kyphose), sonstige	81.07↔	Lumbale und lumbosakrale Spondylod, intratransverser Zugang
78.49.2a↔	Wirbelkers d So Mat (z.B. b Kyphose), 4 o mehr Wirbelk	81.08↔	Lumbale und lumbosakrale Spondylodese, dorsaler Zugang
78.49.31↔	Kompl Reko d Ws (z.B. b Kyphose) d vord Abstützspan	81.11↔	Arthrodes am Sprunggelenk
78.49.32↔	Kmpl Rk d Ws (zB b Kyphs) d Kyphktmie (zB n Lndsthsizr)	81.12.00↔	Arthrodes Double, n.n.bez.
78.49.33↔	Kmpl Rk d Ws (z.B. b Kyphs) d drs Krr oh vntrls Rleas	81.12.10↔	Arthrodes oberes Sprunggelenk mit unterem Sprunggelenk
78.49.34↔	Kmpl Rk d Ws (z.B. b Kyphs) d drs Krr m vntr Rleas	81.12.11↔	Arthrod Ob Sg m unterem Sg und Chopartgelenk
78.49.35↔	Kompl Reko d Ws (z.B. b Kyphose) d dorsoventrale Korr	81.12.12↔	Arthrod unteres Sprunggelenk, 2 Sprunggelenkshammern
78.49.36↔	Knt u plysgmntl drs Lrdspnd (DLS) n Zielk (zB b Kyphs)	81.12.13↔	Arthrod unteres Sprunggelenk, 3 Sprunggelenkshammern
78.49.37↔	Klt u trdklr Sbrkntstm (zB n Tsn o HsYL) (zB b Kyphs)	81.12.99↔	Arthrodes Double, sonstige
78.49.38↔	Klt u mngsmtl zvkthrk Ldsp zB n Msn, Ut o Sns zB b Kyphs	81.22↔	Knie-Arthrodes
78.49.40↔	Kpl Rk d Ws d Wt Ep mt K a FGsLg [Sp My A (SMA)St], 1 Kl	81.30↔	Reoperation einer Spondylodese, n.n.bez.
78.49.41↔	Kpl Rk d Ws d Wt Ep mt K a FGsLg [Sp My A (SMA)St], 2 K	81.31↔	Reoperation einer Spondylodese an Atlas-Axis
78.49.42↔	Kpl Rk d Ws d Wt Ep mt K a FGsLg [Sp My A (SMA)St], 3 K	81.32↔	Reop e sonst zervikalen Spondylodes m ventralem Zugang
78.49.43↔	Kpl Rk d Ws d Wt Ep mt K a FGsLg [Sp My A (SMA)St], 4 K	81.33↔	Reop e sonstigen zervikalen Spondylodese m dors Zugang
78.49.44↔	Kpl Rk d Ws d Wt Ep mt K a FGsLg [Sp My A (SMA)St], 5 K	81.34↔	Reop e dors u dorsolumb Spondylodes, ventraler Zugang
78.49.45↔	Kpl Rk d Ws d Wt Ep mt K a FGsLg [Sp My A (SMA)St], 6 K	81.35↔	Reop e dors und dorsolumb Spondylodese, dors Zugang
78.49.46↔	Kpl Rk d Ws d Wt Ep mt K a FGsLg [Sp My A (SMA)St], 7 K	81.36↔	Reop e lumb u lumbosakr Spondylodes, ventraler Zugang
78.49.47↔	Kpl Rk d Ws d Wt Ep mt K a FGsLg [Sp My A (SMA)St], 8 K	81.37↔	Reop e lmb u lmbskr Spndylods, intrtrsvrs Zg
78.49.48↔	Kpl Rk d Ws d Wt Ep mt K a FGsLg [Sp My A (SMA)St], 9 K	81.38↔	Reop e lumb und lumbosakr Spondylodese, dors Zugang
78.49.4a↔	Kpl Rk d Ws d Wt Ep mt K a FGsLg [Sp My A (SMA)St], 10 K	81.39↔	Reoperation einer Spondylodese, n.a.klass.
78.49.4b↔	Kpl Rk d Ws d Wt Ep mt K a FGsLg [Sp My A (SMA)St], 11 K	81.51.00↔	Totalendoprothese des Hüftgelenks, n.n.bez.
78.49.4c↔	Kpl Rk d Ws d Wt Ep mt K a FGsLg [Sp My A (SMA)St], 12 K	81.51.10↔	Totalendoprothese des Hüftgelenks, Sonderprothese
78.49.4d↔	Kl Rk d Ws d W Ep m K a FGLg [Sp M A (SMA)St], 13 u mr K	81.51.99↔	Totalendoprothese des Hüftgelenks, sonstige
78.49.4e↔	Kmpl Rk d Ws (z.B. b Skl) d drsvntrl Epphysd	81.52.00↔	Partielle Hüftarthroplastik, n.n.bez.
78.49.4f↔	Kmpl Rk d Ws (z.B. b Skl) d unintrl Epphysd m drs Wrblfs	81.52.10↔	Partielle Hüftarthpl, Femurkprot und Duokopfproth
78.49.4g↔	Kmpl Rk d Ws (z.B. b Skl) d bitrl Epphysd m drs Wrblfs	81.52.11↔	Part Hüftarthpl, Gelpfanstüsch und GelschnPfanne
78.49.50↔	Drs o vnt instrmnt Krrktrspndyl (z.B. b Skl), n.n.bz.	81.52.99↔	Partielle Hüftarthroplastik, sonstige
78.49.51↔	Drs istmt Krspsy (zB b Skl), N prmstb, 3-6 Sg	81.53.00↔	Revision einer Hüftendoprothese, n.n.bez.
78.49.52↔	Drs istmt Krspsy (zB b Skl), N prmstb, 7-10 Sg	81.53.10↔	Revision einer Hüftendoprothese, ohne Wechsel
78.49.53↔	Drs instrmnt Krspsy (zB b Skl), N prmstb, 11 o mr Sg	81.53.11↔	Rv e Obrflrsprt a Hüftgl u Neuimpl e Hüftndprth
78.49.54↔	Drs istmt Krspsy (zB b Skl), prmstb, 3-6 Sg	81.53.12↔	Revision e Duokopfproth und Neuimpl e Hüftendoproth
78.49.55↔	Drs istmt Krspsy (zB b Skl), prmstb, 7-10 Sg	81.53.13↔	Rev e sonst Hüftendoproth und Neuimpl e Hüftendoproth
78.49.56↔	Drs istmt Krspsy (zB b Skl), prmstb, 11 o mr Sg	81.53.99↔	Revision einer Hüftendoprothese, sonstige



81.54.00↔	Totalendoprothese des Kniegelenks, n.n.bez.	81.63.22↔	Spondylodese von 7 - 8 Wirbeln, ventral, interkorporell
81.54.10↔	Unikondyläre Schlittenprothese des Kniegelenkes	81.63.23↔	Spondylodese von 7 - 8 Wirbeln, dorsal, dynamisch
81.54.11↔	Bikondyläre Oberflächenersatzprothese des Kniegelenkes	81.63.99↔	Spondylodese o Reop e Spondylodese von 48 Wirbeln, so
81.54.12↔	Schamierendoprothese des Kniegelenkes	81.64.00↔	Spndylods o Reop e Spndylods v 9 o mhr Wrbl, n.n.bz.
81.54.13↔	Patellaersatz des Kniegelenkes	81.64.10↔	Spondylodese von 9 oder mehr Wirbeln, dorsal
81.54.14↔	Sonderprothese des Kniegelenkes	81.64.11↔	Spndylods v 9 o mhr Wrbl, drs u vnt kmb, intrkrpl
81.54.99↔	Totalendoprothese des Kniegelenks, sonstige	81.64.99↔	Spondylodes o Reop e Spondylodes v 9 o mehr Wirb, so
81.55.00↔	Revision einer Knieprothese, n.n.bez.	81.65.00↔	Vertebroplastik, n.n.bez.
81.55.10↔	Revision einer Knieprothese, ohne Wechsel	81.65.10↔	Vertebroplastik, 1 Wirbelkörper
81.55.11↔	Revision e Knieprothese und Wechsel e Patellaersatzes	81.65.11↔	Vertebroplastik, 2 Wirbelkörper
81.55.12↔	Revision e Knieproth und Neuimpl e Knieendoprothese	81.65.12↔	Vertebroplastik, 3 Wirbelkörper
81.55.99↔	Revision einer Knieprothese, sonstige	81.65.13↔	Vertebroplastik, 4 und mehr Wirbelkörper
81.56↔	Totalprothese des oberen Sprunggelenks	81.65.99↔	Vertebroplastik, sonstige
81.59.00↔	Revision des Gelenkersatzes der unteren Extremitäten, nnbez	81.66.00↔	Kyphoplastik, n.n.bez.
81.59.10↔	Revision d Gellers d unteren Extrem, ohne Wechsel	81.66.10↔	Kyphoplastik, 1 Wirbelkörper
81.59.11↔	Revision und Wechsel einer Sprunggelenkendoprothese	81.66.11↔	Kyphoplastik, 2 Wirbelkörper
81.59.12↔	Revision und Wechsel einer Fusswurzelendoprothese	81.66.12↔	Kyphoplastik, 3 Wirbelkörper
81.59.13↔	Revision und Wechsel e Vorfussoder Zehenendoprothese	81.66.13↔	Kyphoplastik, 4 und mehr Wirbelkörper
81.59.99↔	Revision des Gelenkersatzes der unteren Extremitäten, sonst	81.66.99↔	Kyphoplastik, sonstige
81.62.00↔	Spondylodes o Reop e Spondylodes v 23 Wirb, n.n.bez.	84.51.00↔	Einsetzen von interkorporellen Implantaten, n.n.bez.
81.62.10↔	Spondylodese von 2 Wirbeln, dorsal	84.51.10↔	Einsetzen von interkorporellen Cages, 1 Segment
81.62.11↔	Spondylodes v 2 Wirbeln, dors u vent komb, interkorp	84.51.11↔	Einsetzen von interkorporellen Cages, 2 Segmente
81.62.12↔	Spondylodese von 2 Wirbeln, ventral, interkorporell	84.51.12↔	Einsetzen von interkorporellen Cages, 3 Segmente
81.62.13↔	Spondylodese von 2 Wirbeln, dorsal, dynamisch	84.51.13↔	Einsetzen von interkorporellen Cages, 4 oder mehr Segmente
81.62.20↔	Spondylodese von 3 Wirbeln, dorsal	84.51.99↔	Einsetzen von interkorporellen Implantaten, sonstige
81.62.21↔	Spondylodes v 3 Wirbeln, dors u vent komb, interkorp	92.39.00↔	Sonstige stereotaktische Radiochirurgie, n.n.bez.
81.62.22↔	Spondylodese von 3 Wirbeln, ventral, interkorporell	92.39.01↔	And Hochvstrth, Stereot Bestr, frakt,zereb, n.n.bez.
81.62.23↔	Spondylodese von 3 Wirbeln, dorsal, dynamisch	92.39.11↔	And Hchvstrth, Streot Bstr, frkt, Extrzr, n.n.bz.
81.62.99↔	Spondylodese o Reop e Spondylodese von 23 Wirbeln, so	92.39.20↔	And Hchvstrth, Streot Bstr, frkt: zrb, intrmd Rdiorth
81.63.00↔	Spondylodes o Reop e Spondylodes v 48 Wirb, n.n.bez.	92.39.21↔	And Hchvstrth, Streot Bstr, frkt: zrb, intrmd Bgnbstr (IMAT)
81.63.10↔	Spondylodese von 4 - 6 Wirbeln, dorsal	92.39.22↔	And Hchvstrth, Streot Bstr, frkt: zrb, bildgst Enst
81.63.11↔	Spondylodes v 4 6 Wirb, dors u vent komb, interkorp	92.39.29↔	And Hochvstrth, Stereot Bestr, frakt, zerebral, so
81.63.12↔	Spondylodese von 4 - 6 Wirbeln, ventral, interkorporell	92.39.30↔	And Hchvstrth, Streot Bstr, frkt: Extrzr, intrmd Rdiorth
81.63.13↔	Spondylodese von 4 - 6 Wirbeln, dorsal, dynamisch	92.39.31↔	And Hchvstrth, Streot Bstr, frkt: Extrzr, intrmd Bgnbstr (IMAT)
81.63.20↔	Spondylodese von 7 - 8 Wirbeln, dorsal	92.39.32↔	And Hchvstrth, Streot Bstr, frkt: Extrzr, bildgst Enst
81.63.21↔	Spondylodes v 7 8 Wirb, dors u vent komb, interkorp	92.39.39↔	And Hochvstrth, Stereot Bestr, frakt, Extrazer, so

### Prozedur G33-4

42.40↔	Ösophagektomie, n.n.bez.	43.5↔	Partielle Gastrektomie mit Anastomose zum Ösophagus
42.41.00↔	Partielle Ösophagektomie, n.n.bez.	43.6x.00↔	Partielle Gastrektomie m Anastom zum Duodenum, n.n.bez.
42.41.10↔	Partielle Ösophagekt o Wiederherstellung der Kontinuität	43.6x.10↔	Pylorusresektion mit Anastomose zum Duodenum
42.41.20↔	Partielle Ösophagekt mit Wiederherstellung der Kontinuität	43.6x.20↔	Billroth I
42.41.99↔	Partielle Ösophagektomie, sonstige	43.6x.99↔	Partielle Gastrektomie m Anastom zum Duodenum, sonst
42.42.00↔	Totale Ösophagektomie, n.n.bez.	43.7x.00↔	Partielle Gastrektomie mit Anastomose zum Jejunum, n.n.bez.
42.42.10↔	Totale Ösophagektomie, oh Wiederherst der Kontinuität	43.7x.10↔	Partielle Gastrekt (2/3Resektion) mit Anast zum Jejun
42.42.20↔	Tot Ösophagektomie, m Wiedhst d Kont, transmediastinal	43.7x.20↔	Partielle Gastrekt (4/5Resektion) mit Anast zum Jejun
42.42.21↔	Tot Ösophagektomie, m Wiedhst d Kont, thorakoabdominal	43.7x.99↔	Partielle Gastrektomie mit Anastomose zum Jejunum, sonst
42.42.29↔	Tot Ösophagektomie, m Wiedhst d Kont, so Zugang	43.81↔	Partielle Gastrektomie mit Dünndarmtransposition
42.42.99↔	Totale Ösophagektomie, sonstige	43.89.00↔	Sonstige partielle Gastrektomie, n.n.bez.
42.51.00↔	Intrathorakale Ösophagoösophagostomie, n.n.bez.	43.89.10↔	Segmentresektion des Magens
42.51.10↔	Intrthr Ösophst,Rk d Ösophpas b Atsrie u Vers kng ösoph Fstl	43.89.20↔	Bipank Diversion des Magens nach Scopinaro, offen chir
42.51.99↔	Intrathorakale Ösophagoösophagostomie, sonstige	43.89.21↔	Bipank Divers d Magens nach Scopinaro, laparoskopisch
42.52↔	Intrathorakale Ösophagogastrotomie	43.89.30↔	Bipank Divers d Magens mit DuodenalSwitch, offen chir
42.53↔	Intrathor Ösophagusanastomose mit Intpos von Dünnd	43.89.31↔	Bipank Divers d Magens mit DuodSwitch, laparoskopisch
42.54↔	Sonstige intrathorakale Ösophagoenterostomie	43.89.40↔	Sleeve resection, offen chirurgisch
42.55↔	Intrathor Ösophagusanastomose mit Intpos von Dickd	43.89.41↔	Sleeve resection, laparoskopisch
42.56↔	Sonstige intrathorakale Ösophagokolostomie	43.89.50↔	DuodSwitch na Sleeve res (Zweiteingriff), offen chir
42.58↔	Intrathorakale Ösophagusanastomose mit anderer Interposition	43.89.51↔	DuodSwitch na Sleeve res (Zweiteingriff), laparask
42.59↔	Sonstige intrathorakale Ösophagusanastomose	43.89.90↔	Sonstige atypische partielle Gastrektomie
42.61↔	Prästernale Ösophagoösophagostomie	43.89.99↔	Sonstige partielle Gastrektomie, sonstige
42.62↔	Prästernale Ösophagogastrotomie	43.91↔	Totale Gastrektomie mit intestinaler Interposition
42.63↔	Prästernale Ösophagusanastomose m Interposit von Dünndarm	43.99↔	Sonstige totale Gastrektomie
42.64↔	Sonstige prästernale Ösophagoenterostomie	44.31↔	Hoher Magen-Bypass
42.65↔	Prästernale Ösophagusanastomose m Interposit von Dickdarm	44.38↔	Laparoskopische Gastroenterostomie
42.66↔	Sonstige prästernale Ösophagokolostomie	44.39↔	Sonstige Gastroenterostomie
42.68↔	Sonst prästernale Ösophagusanastomose mit Interposition	45.50↔	Isolation eines Darmsegments, n.n.bez.
42.69↔	Sonstige prästernale Ösophagusanastomose	45.51↔	Isolation eines Dünndarmsegments
42.85↔	Plastische Rekonstruktion an einer Ösophagusstenose	45.52↔	Isolation eines Dickdarmsegments
42.87↔	Sonstiges Transplantat am Ösophagus	45.61↔	Multiple Segmentresektion am Dünndarm

45.62↔	Sonstige Teilresektion am Dünndarm	45.94↔	Dickdarm-Dickdarm-Anastomose
45.63.00↔	Totalexstirpation des Dünndarms, n.n.bez.	45.95↔	Anastomose zum Anus
45.63.99↔	Totalexstirpation des Dünndarms, sonstige	48.1↔	Proktostomie
45.71↔	Multiple Segmentresektion am Dickdarm	48.41↔	Submuköse Rektumresektion nach Soave
45.73↔	Hemikolektomie rechts	48.49↔	Sonstige Rektumresektion mit Durchzugsverfahren
45.74↔	Resektion des Colon transversum	48.5x.00↔	Abdominoperineale Rektumresektion, n.n.bez.
45.75↔	Hemikolektomie links	48.5x.10↔	Abdper, absdskr und (sakro) perineale Rektumresektion
45.76↔	Sigmoidektomie	48.5x.11↔	Erweiterte Abdper und abdominosakrale Rektumresektion
45.79.00↔	Sonstige Teilresektion am Dickdarm, n.n.bez.	48.5x.99↔	Abdominoperineale Rektumresektion, sonstige
45.79.10↔	Segmentresektion am Dickdarm	48.61↔	Transsakrale Rektosigmoidektomie
45.79.11↔	Resektion multipler Dickdarmsegmente	48.62↔	Anteriore Rektumresektion mit gleichzeitiger Kolostomie
45.79.12↔	Subtotale Kolektomie	48.63.00↔	Sonstige anteriore Rektumresektion, n.n.bez.
45.79.20↔	Erweiterte Sigmaresektion	48.63.10↔	Sonstige Ant Rektumresektion, Erw Ant Resektion
45.79.21↔	Erweiterte Hemikolektomie rechts und links	48.63.99↔	Sonstige anteriore Rektumresektion, sonstige
45.79.22↔	Erweiterte subtotale Kolonresektion	48.64.00↔	Posteriore Rektumresektion, n.n.bez.
45.79.29↔	Sonstige erweiterte Teilresektion am Dickdarm	48.64.10↔	Pst Rktrs, Pst Rktrs m Entrstm u Blindvrschluss
45.79.99↔	Sonstige Teilresektion am Dickdarm, sonstige	48.64.99↔	Posteriore Rektumresektion, sonstige
45.8x.00↔	Totale intraabdominelle Kolektomie, n.n.bez.	48.65↔	Rektumresektion nach Duhamel
45.8x.20↔	Totale intraabd Kolektomie, Erw totale Kolektomie	48.69.00↔	Sonstige Rektumresektion, n.n.bez.
45.8x.30↔	Totale intraabd Kolekt, Erw totale Proktokolektomie	48.69.10↔	Sonstige Rektres m Enterostoma und Blindverschluss
45.8x.99↔	Totale intraabdominelle Kolektomie, sonstige	48.69.11↔	Sonstige Rektumresektion ohne Sphinktererhaltung
45.90↔	Intestinale Anastomose, n.n.bez.	48.69.99↔	Sonstige Rektumresektion, sonstige
45.91↔	Dünndarm-Dünndarm-Anastomose	48.74↔	Rektorektostomie
45.92↔	Anastomose des Dünndarms zum Rektumstumpf	49.74↔	M. gracilis-Transposition bei Analinkontinenz
45.93↔	Sonstige Dünndarm-Dickdarm-Anastomose		

**ADRG G35****Komplexe Vakuumbehandlung bei Krankheiten und Störungen der Verdauungsorgane oder komplexe Diagnose mit komplexem Eingriff**

Prozedur in Tabelle G35-2 und Prozedur in Tabelle G35-3 und Vierzeitige bestimmte OR-Prozeduren oder Diagnose in Tabelle G35-1 und Vierzeitige bestimmte OR-Prozeduren

**DRG G35Z****Komplexe Vakuumbehandlung bei Krankheiten und Störungen der Verdauungsorgane oder komplexe Diagnose mit komplexem Eingriff****Diagnose G35-1**

K22.3	Perforation Ösophagus	K57.42	Divertikulitis Dünn- u Dickdarm m Perfor u Absz, oA Blut
K25.1	Ulcus ventriculi, akut, m Perforation	K57.43	Divertikulitis Dünn- u Dickdarm m Perfor, Abszess u Blutung
K25.2	Ulcus ventriculi, akut, m Blutg u Perf	K63.1	Perforation Darm (nichttraumatisch)
K26.1	Ulcus duodeni, akut, m Perforation	K63.2	Darmfistel
K26.2	Ulcus duodeni, akut, m Blutung u Perforation	K65.0	Akute Peritonitis
K28.1	Ulcus pepticum jejun, akut, m Perforation	K65.8	Sonstige Peritonitis
K28.2	Ulcus pepticum jejun, akut, m Blutg u Perf	K72.0	Akutes u subakutes Leberversagen
K31.6	Fistel Magen u Duodenum	K83.2	Perforation Gallengang
K56.0	Paralytischer Ileus	K85.01	Idiopathische akute Pankreatitis: M Organkompl
K57.00	Divertikulose Dünndarm m Perfor u Abszess, oA Blutung	K85.11	Biliäre akute Pankreatitis: M Organkompl
K57.01	Divertikulose Dünndarm m Perfor, Abszess u Blutung	K85.21	Alkoholinduzierte akute Pankreatitis: M Organkompl
K57.02	Divertikulitis Dünndarm m Perfor u Abszess, oh Ang Blutung	K85.31	Medikamenten-induzierte akute Pankreatitis: M Organkompl
K57.03	Divertikulitis Dünndarm m Perfor, Abszess u Blutung	K85.81	Sonst akute Pankreatitis: M Organkompl
K57.20	Divertikulose Dickdarm m Perfor u Abszess, oh Ang Blutung	K91.3	Postoperativer Darmverschluss
K57.21	Divertikulose Dickdarm m Perfor, Abszess u Blutung	K91.80	Generalisierte Mukositis b Immunkompr
K57.22	Divertikulitis Dickdarm m Perfor u Abszess, oh Ang Blutung	N82.0	Vesikovaginalfistel
K57.23	Divertikulitis Dickdarm m Perfor, Abszess u Blutung	N82.2	Fistel zw Vagina u Dünndarm
K57.40	Divertikulose Dünn- u Dickdarm m Perfor u Absz, oA Blut	N82.3	Fistel zw Vagina u Dickdarm
K57.41	Divertikulose Dünn- u Dickdarm m Perfor, Absz, u Blutung	N82.4	Sonst Fisteln zw weiblichem Genital- u Darmtrakt

**Prozedur G35-2**

93.57.12†↔ Kont Sogbehandlung b e Vakuumvers, 8 Tag u läng

**Prozedur G35-3**

86.88.50↔	Anl o Wchs e Syst z Vkuumvrs, tief, an Kn u Gl d Extrm	86.88.53↔	Anl o Wechsel e Syst zur Vakuumvers, endorektal
86.88.51↔	Anl o Wchs e Syst z Vkuumvrs, tief, an Thr, Mdst u Strn	86.88.59↔	Anl o Wchs e Syst z Vkuumvrs, an Haut u Unth o snst Lk
86.88.52↔	Anl o Wechsel e Syst zur Vakuumversiegelung, a off Abd		

**ADRG G37 Multiviszeraleingriff bei Krankheiten und Störungen der Verdauungsorgane**

Multiviszeraleingriff

**DRG G37Z Multiviszeraleingriff bei Krankheiten und Störungen der Verdauungsorgane****ADRG G38 Komplizierende Prozeduren oder intensivmedizinische Komplexbehandlung > 196 / 360 Punkte, mit bestimmtem operativen Eingriff bei Krankheiten und Störungen der Verdauungsorgane**

(Komplizierende Prozeduren oder mindestens eine Prozedur in Tabelle G38-1) und (Definition der DRG (G02A oder Definition der DRG (G02B oder Definition der DRG (G02C oder Definition der DRG (G33Z oder Definition der DRG (G16A oder Definition der DRG (G03A oder Definition der DRG (G16B oder Definition der DRG (G17Z oder Definition der DRG (G19A oder Definition der DRG (G37Z oder Definition der DRG (G10Z oder Definition der DRG (G03B oder Definition der DRG (G18A oder Definition der DRG (G04A oder Definition der DRG (G04B)

**DRG G38Z Komplizierende Prozeduren oder intensivmedizinische Komplexbehandlung > 196 / 360 Punkte, mit bestimmtem operativen Eingriff bei Krankheiten und Störungen der Verdauungsorgane****Prozedur G38-1**

89.13.24†↔ Intmed Komplexbehandlung, 361 bis 552 Aufwpkt	89.13.63†↔ Intmd Kmplbh i Knds (Bssprz), 589 bs 784 Afwpkt
89.13.25†↔ Intmed Komplexbehandlung, 553 bis 828 Aufwpkt	89.13.64†↔ Intmd Kmplbh i Knds (Bssprz), 785 bs 980 Afwpkt
89.13.26†↔ Intmed Komplexbehandlung, 829 bis 1104 Aufwpkt	89.13.65†↔ Intmd Kmplbh i Knds (Bssprz), 981 bs 1176 Afwpkt
89.13.27†↔ Intmed Komplexbehandlung, 1105 bis 1380 Aufwpkt	89.13.66†↔ Intmd Kmplbh i Knds (Bssprz), 1177 bs 1470 Afwpkt
89.13.28†↔ Intmed Komplexbehandlung, 1381 bis 1656 Aufwpkt	89.13.67†↔ Intmd Kmplbh i Knds (Bssprz), 1471 bs 1764 Afwpkt
89.13.29†↔ Intmed Komplexbehandlung, 1657 bis 1932 Aufwpkt	89.13.68†↔ Intmd Kmplbh i Knds (Bssprz), 1765 bs 2058 Afwpkt
89.13.30†↔ Intmed Komplexbehandlung, 1933 bis 2208 Aufwpkt	89.13.69†↔ Intmd Kmplbh i Knds (Bssprz), 2059 bs 2352 Afwpkt
89.13.31†↔ Intmed Komplexbehandlung, 2209 bis 2484 Aufwpkt	89.13.70†↔ Intmd Kmplbh i Knds (Bssprz), 2353 bs 2646 Afwpkt
89.13.32†↔ Intmed Komplexbehandlung, 2485 bis 2760 Aufwpkt	89.13.71†↔ Intmd Kmplbh i Knds (Bssprz), 2647 bs 2940 Afwpkt
89.13.33†↔ Intmed Komplexbehandlung, 2761 bis 3220 Aufwpkt	89.13.72†↔ Intmd Kmplbh i Knds (Bssprz), 2941 bs 3430 Afwpkt
89.13.34†↔ Intmed Komplexbehandlung, 3221 bis 3680 Aufwpkt	89.13.73†↔ Intmd Kmplbh i Knds (Bssprz), 3431 bs 3920 Afwpkt
89.13.35†↔ Intmed Komplexbehandlung, 3681 bis 4600 Aufwpkt	89.13.74†↔ Intmd Kmplbh i Knds (Bssprz), 3921 bs 4410 Afwpkt
89.13.36†↔ Intmed Komplexbehandlung, 4601 bis 5520 Aufwpkt	89.13.75†↔ Intmd Kmplbh i Knds (Bssprz), 4411 bs 4900 Afwpkt
89.13.37†↔ Intmed Komplexbehandlung, 5521 bis 7360 Aufwpkt	89.13.76†↔ Intmd Kmplbh i Knds (Bssprz), 4901 bs 5880 Afwpkt
89.13.38†↔ Intmed Komplexbehandlung, 7361 bis 9200 Aufwpkt	89.13.77†↔ Intmd Kmplbh i Knds (Bssprz), 5881 bs 6860 Afwpkt
89.13.39†↔ Intmed Komplexbehandlung, 9201 bis 11040 Aufwpkt	89.13.78†↔ Intmd Kmplbh i Knds (Bssprz), 6861 bs 7840 Afwpkt
89.13.40†↔ Intmed Komplexbehandlung, 11041 bis 13800 Aufwpkt	89.13.79†↔ Intmd Kmplbh i Knds (Bssprz), 7841 bs 9800 Afwpkt
89.13.41†↔ Intmed Komplexbehandlung, 13801 bis 16560 Aufwpkt	89.13.80†↔ Intmd Kmplbh i Knds (Bssprz), 9801 bs 11760 Afwpkt
89.13.42†↔ Intmed Komplexbehandlung, 16561 bis 19320 Aufwpkt	89.13.81†↔ Intmd Kmplbh i Knds (Bssprz), 11761 bs 13720 Afwpkt
89.13.43†↔ Intmed Komplexbehandlung, 19321 und mehr Aufwpkt	89.13.82†↔ Intmd Kmplbh i Knds (Bssprz), 13721 bs 16660 Afwpkt
89.13.61†↔ Intmd Kmplbh i Knds (Bssprz), 197 bs 392 Afwpkt	89.13.83†↔ Intmd Kmplbh i Knds (Bssprz), 16661 bs 19600 Afwpkt
89.13.62†↔ Intmd Kmplbh i Knds (Bssprz), 393 bs 588 Afwpkt	89.13.84†↔ Intmd Kmplbh i Knds (Bssprz), 19601 u mhr Afwpkt

**ADRG G40 Komplizierende Prozedur mit bestimmtem endoskopischen Eingriff bei schweren Krankheiten der Verdauungsorgane**

Komplizierende Prozeduren und (Definition der DRG (G46A oder Definition der DRG (G48A oder Definition der DRG (G47Z)

**DRG G40Z Komplizierende Prozedur mit bestimmtem endoskopischen Eingriff bei schweren Krankheiten der Verdauungsorgane**

**ADRG G46****Gastroskopie bei schweren Krankheiten der Verdauungsorgane oder Gastroskopie bei nicht schweren Erkrankungen der Verdauungsorgane, mit äusserst schweren oder schweren CC, Alter < 15 Jahre**

Hauptdiagnose in Tabelle G46-1 und (Prozedur in Tabelle G46-4 und PCCL > 2 oder mindestens eine Prozedur in Tabelle G46-5) und (PCCL > 3 oder Komplizierende Prozeduren oder Alter < 15 Jahre oder mindestens eine Prozedur in Tabelle G46-5 oder Prozedur in Tabelle G46-6 und PCCL > 2) oder Hauptdiagnose in Tabelle G46-2 und mindestens eine Prozedur in Tabelle G46-7 und PCCL > 2 und Alter < 15 Jahre oder Hauptdiagnose in Tabelle G46-3 und Prozedur in Tabelle G46-8

**DRG G46A****Verschiedenartige Gastroskopie bei schweren Krankheiten der Verdauungsorgane verbunden mit komplizierenden Prozeduren oder äusserst schweren CC oder verbunden mit äusserst schweren, schweren CC oder komplizierendem Eingriff bei Kindern**

Hauptdiagnose in Tabelle G46-1 und (Prozedur in Tabelle G46-9 und PCCL > 3 oder Komplizierende Prozeduren) oder Hauptdiagnose in Tabelle G46-1 und (mindestens eine Prozedur in Tabelle G46-10 und PCCL > 3 oder Prozedur in Tabelle G46-9 und (Prozedur in Tabelle G46-11 oder PCCL > 2)) und Alter < 15 Jahre

**DRG G46B****Verschiedenartige Gastroskopie bei schweren Krankheiten der Verdauungsorgane verbunden mit äusserst schweren CC, schweren CC oder mit komplizierendem Eingriff oder verbunden mit schweren CC bei Kindern**

Hauptdiagnose in Tabelle G46-1 und (mindestens eine Prozedur in Tabelle G46-10 und PCCL > 3 oder Prozedur in Tabelle G46-9 und (Prozedur in Tabelle G46-11 oder PCCL > 2) oder Alter < 15 Jahre)

**DRG G46C****Verschiedenartige Gastroskopie ohne wenig komplexe Gastroskopen bei schweren Krankheiten der Verdauungsorgane verbunden mit schweren CC oder bei nicht schweren Erkrankungen der Verdauungsorgane verbunden mit äusserst schweren oder schweren CC bei Kindern****Hauptdiagnose G46-1**

C15.0	Bösartige Neubildung: Zervikaler Ösophagus	C21.0	Bösartige Neubildung: Anus, nicht näher bezeichnet
C15.1	Bösartige Neubildung: Thorakaler Ösophagus	C21.1	Bösartige Neubildung: Analkanal
C15.2	Bösartige Neubildung: Abdominaler Ösophagus	C21.2	Bösartige Neubildung: Kloakenregion
C15.3	Bösartige Neubildung: Ösophagus, oberes Drittel	C21.8	BNB: Rektum, Anus u Analkanal, mehrere Teilber überlapp
C15.4	Bösartige Neubildung: Ösophagus, mittleres Drittel	C26.0	BNB: Intestinaltrakt, Teil nicht näher bezeichnet
C15.5	Bösartige Neubildung: Ösophagus, unteres Drittel	C26.8	BNB: Verdauungssystem, mehrere Teilbereiche überlappend
C15.8	BNB: Ösophagus, mehrere Teilbereiche überlappend	C26.9	BNB: Ungenau bezeichnete Lok des Verdauungssystems
C15.9	Bösartige Neubildung: Ösophagus, nicht näher bezeichnet	C45.1	Mesotheliom Peritoneum
C16.0	Bösartige Neubildung: Kardia	C48.1	Bösartige Neubildung: nbez Teile des Peritoneums
C16.1	Bösartige Neubildung: Fundus ventriculi	C48.2	Bösartige Neubildung: Peritoneum, nicht näher bezeichnet
C16.2	Bösartige Neubildung: Corpus ventriculi	C48.8	BNB: Retroperitoneum u Peritoneum, mehr Teilber überlapp
C16.3	Bösartige Neubildung: Antrum pyloricum	C76.2	BNB ungenau bezeichneter Lokalisationen: Abdomen
C16.4	Bösartige Neubildung: Pylorus	C78.4	Sekundäre BNB Dünndarm
C16.5	BNB: Kleine Kurvatur des Magens, nicht näher bezeichnet	C78.5	Sekundäre BNB Dickdarm u Rektum
C16.6	BNB: Große Kurvatur des Magens, nicht näher bezeichnet	C78.6	Sekundäre BNB Retroperitoneum u Peritoneum
C16.8	BNB: Magen, mehrere Teilbereiche überlappend	C78.8	Sekundäre BNB so u nnbez Verdauungsorgane
C16.9	Bösartige Neubildung: Magen, nicht näher bezeichnet	D00.1	Carcinoma in situ Ösophagus
C17.0	Bösartige Neubildung: Duodenum	D00.2	Carcinoma in situ Magen
C17.1	Bösartige Neubildung: Jejunum	D01.0	Carcinoma in situ Kolon
C17.2	Bösartige Neubildung: Ileum	D01.1	Carcinoma in situ Rektosigmoid, Übergang
C17.3	Bösartige Neubildung: Meckel-Divertikel	D01.2	Carcinoma in situ Rektum
C17.8	BNB: Dünndarm, mehrere Teilbereiche überlappend	D01.3	Carcinoma in situ Analkanal u Anus
C17.9	Bösartige Neubildung: Dünndarm, nicht näher bezeichnet	D01.4	Carcinoma in situ so u nnbez Teile Darm
C18.0	Bösartige Neubildung: Zäkum	D01.7	Carcinoma in situ sonst nbez Verdauungsorgane
C18.1	Bösartige Neubildung: Appendix vermiformis	D01.9	Carcinoma in situ Verdauungsorgan, nbez
C18.2	Bösartige Neubildung: Colon ascendens	E16.4	Abnorme Gastrinsekretion
C18.3	Bösartige Neubildung: Flexura coli dextra [hepatica]	E84.1	Zystische Fibrose mit Darmmanifestationen
C18.4	Bösartige Neubildung: Colon transversum	I85.0	Ösophagusvarizen m Blutung
C18.5	Bösartige Neubildung: Flexura coli sinistra [lienalis]	K22.1	Ösophagusulkus
C18.6	Bösartige Neubildung: Colon descendens	K22.6	Mallory-Weiss-Syndrom
C18.7	Bösartige Neubildung: Colon sigmoideum	K25.0	Ulcus ventriculi, akut, m Blutung
C18.8	BNB: Kolon, mehrere Teilbereiche überlappend	K25.1	Ulcus ventriculi, akut, m Perforation
C18.9	Bösartige Neubildung: Kolon, nicht näher bezeichnet	K25.2	Ulcus ventriculi, akut, m Blutg u Perf
C19	Bösartige Neubildung am Rektosigmoid, Übergang	K25.3	Ulcus ventriculi, akut, oh Blutg od Perf
C20	Bösartige Neubildung des Rektums	K25.4	Ulcus ventriculi, chron od nnbez, m Blutung

K25.5	Ulcus ventriculi, chron od nnbez, m Perf	K51.0	Ulzeröse (chronische) Pankolitis
K25.6	Ulcus ventriculi, chron od nnbez, m Blutg u Perfor	K51.2	Ulzeröse (chronische) Proktitis
K25.7	Ulcus ventriculi, chron, oh Blutg od Perf	K51.3	Ulzeröse (chronische) Rektosigmoiditis
K25.9	Ulcus ventriculi, wd akut n chron, oh Blutg/Perfor	K51.4	Inflammatorische Polyphen des Kolons
K26.0	Ulcus duodeni, akut, m Blutung	K51.5	Linksseitige Colitis
K26.1	Ulcus duodeni, akut, m Perforation	K51.8	Sonstige Colitis ulcerosa
K26.2	Ulcus duodeni, akut, m Blutung u Perforation	K51.9	Colitis ulcerosa, nnbez
K26.3	Ulcus duodeni, akut, oh Blutg od Perf	K55.22	Angiodysplasie Kolon: Mit Blutung
K26.4	Ulcus duodeni, chronisch od nnbez, m Blutung	K56.0	Paralytischer Ileus
K26.5	Ulcus duodeni, chron od nnbez, m Perforation	K56.1	Invagination
K26.6	Ulcus duodeni, chron od nnbez, m Blutg u Perfor	K56.2	Volvulus
K26.7	Ulcus duodeni, chron, oh Blutg od Perf	K56.3	Gallensteinileus
K26.9	Ulcus duodeni, wd akut n chron, oh Blutg/Perfor	K56.4	Sonstige Obturation Darm
K27.0	Ulcus pepticum, Lok nnbez, akut, mit Blutung	K56.5	Intestinale Adhäsionen [Briden] mit Ileus
K27.1	Ulcus pepticum, Lok nnbez, akut, mit Perforation	K56.6	Sonstiger und nicht näher bezeichneter mechanischer Ileus
K27.2	Ulcus pepticum, Lok nnbez, akut, m Blutg u Perfor	K56.7	Ileus, nnbez
K27.3	Ulcus pepticum, Lok nnbez, akut, oh Blutg od Perfor	K57.01	Divertikulose Dünndarm m Perfor, Abszess u Blutung
K27.4	Ulcus pepticum, Lok nnbez, chron od nnbez, m Blutg	K57.03	Divertikulitis Dünndarm m Perfor, Abszess u Blutung
K27.5	Ulcus pepticum, Lok nnbez, chron od nnbez, m Perfor	K57.11	Divertikulose Dünndarm oh Perfor u Abszess, m Blutung
K27.6	Ulcus peptic, Lok nnbez, chron od nnbez, m Blutg/Perf	K57.13	Divertikulitis Dünndarm oh Perfor u Abszess m Blutung
K27.7	Ulcus pepticum, Lok nnbez, chron, oh Blutg od Perfor	K57.21	Divertikulose Dickdarm m Perfor, Abszess u Blutung
K27.9	Ulcus peptic, Lok nnbez, wd ak n chron, oh Blutg/Perf	K57.23	Divertikulitis Dickdarm m Perfor, Abszess u Blutung
K28.0	Ulcus pepticum jejuni, akut, m Blutung	K57.31	Divertikulose Dickdarm oh Perfor od Abszess m Blutung
K28.1	Ulcus pepticum jejuni, akut, m Perforation	K57.33	Divertikulitis Dickdarm oh Perfor od Abszess, m Blutung
K28.2	Ulcus pepticum jejuni, akut, m Blutg u Perf	K57.41	Divertikulose Dünn- u Dickdarm m Perfor, Abszess u Blutung
K28.3	Ulcus pepticum jejuni, akut, oh Blutg od Perf	K57.43	Divertikulitis Dünn- u Dickdarm m Perfor, Abszess u Blutung
K28.4	Ulcus pepticum jejuni, chron od nnbez, m Blutg	K57.51	Divertikulose Dünn- u Dickdarm oh Perfor od Abszess, m Blut
K28.5	Ulcus pepticum jejuni, chron od nnbez, m Perfor	K57.53	Divertikulitis Dünn- u Dickdarm oh Perfor, Abszess, m Blut
K28.6	Ulcus peptic jejuni, chron od nnbez, m Blutg u Perf	K57.81	Divertikulose Darm, Teil nnbez, m Perfor, Abszess u Blutung
K28.7	Ulcus pepticum jejuni, chron, oh Blutg/Perf	K57.83	Divertikulitis Darm, Teil nnbez, m Perfor, Abszess u Blutung
K28.9	Ulcus pepticum jejuni, wd ak n chron, oh Blutg/Perf	K57.91	Divertikulose Darm, Teil nnbez, oh Perf od Abszess, m Blut
K29.0	Akute hämorrhagische Gastritis	K57.93	Divertikulitis Darm, Teil nnbez, oh Perf od Abszess, m Blut
K31.1	Hypertrophische Pylorusstenose b Erwachs	K62.5	Hämorrhagie Anus u Rektum
K31.5	Duodenalverschluss	K65.0	Akute Peritonitis
K31.82	Angiodysplasie Magen u Duodenum mit Blutung	K65.8	Sonstige Peritonitis
K50.0	Crohn-KH Dünndarm	K65.9	Peritonitis, nnbez
K50.1	Crohn-KH Dickdarm	K92.0	Hämatemesis
K50.80	Crohn-Krankheit Magen	K92.1	Meläna
K50.81	Crohn-Krankheit Speiseröhre	K92.2	Gastrointestinale Blutung, nnbez
K50.82	Crohn-Kh Speiseröhre u Mag-Darmtrakt, mehr Teilber betreff	P76.2	Darmverschluss b Neugeborenen d eingedickte Milch
K50.88	Sonstige Crohn-KH	Q43.0	Meckel-Divertikel
K50.9	Crohn-KH, nnbez		

**Hauptdiagnose G46-2**

A00.0	Cholera durch Vibrio cholerae O:1, Biovar cholerae	A05.9	Bakteriell bedingte Lebensmittelvergiftung, nnbez
A00.1	Cholera durch Vibrio cholerae O:1, Biovar eltor	A06.0	Akute Amöbenruhr
A00.9	Cholera, nnbez	A06.1	Chronische intestinale Amöbiasis
A02.0	Salmonellenenteritis	A06.2	Nichtdysenterische Kolitis durch Amöben
A03.0	Shigellose durch Shigella dysenteriae	A07.0	Balantidiose
A03.1	Shigellose durch Shigella flexneri	A07.1	Giardiasis [Lambliasis]
A03.2	Shigellose durch Shigella boydii	A07.2	Kryptosporidiose
A03.3	Shigellose durch Shigella sonnei	A07.3	Isosporose
A03.8	Sonstige Shigellosen	A07.8	Sonst nbez Darm-KH durch Protozoen
A03.9	Shigellose, nnbez	A07.9	Darmkrankheit durch Protozoen, nnbez
A04.0	Darminfektion durch enteropathogene E coli	A08.0	Enteritis durch Rotaviren
A04.1	Darminfektion durch enterotoxinbildende E coli	A08.1	Akute Gastroenteritis Norovirus [Norwalk-Virus]
A04.2	Darminfektion durch enteroinvasive E coli	A08.2	Enteritis durch Adenoviren
A04.3	Darminfektion durch enterohämorrhagische E coli	A08.3	Enteritis durch sonstige Viren
A04.4	Sonstige Darminfektionen durch Escherichia coli	A08.4	Virusbedingte Darminfektion, nnbez
A04.5	Enteritis durch Campylobacter	A08.5	Sonstige nbez Darminfektionen
A04.6	Enteritis durch Yersinia enterocolitica	A09.0	Sonstige u nnbez Gastroenteritis u Kolitis infek Ursprung
A04.7	Enterokolitis durch Clostridium difficile	A09.9	Sonstige u nnbez Gastroenteritis u Kolitis nnbez Ursprung
A04.8	Sonst nbez bakterielle Darminfektionen	A18.3	TB Darm, Peritoneum u Mesenterial-LK
A04.9	Bakterielle Darminfektion, nnbez	A21.3	Gastrointestinale Tularämie
A05.0	Lebensmittelvergiftung durch Staphylokokken	A22.2	Darmmilzbrand
A05.2	Lebensmittelvergiftung durch Clostr perfring [Clostr welchii]	A42.1	Abdominale Aktinomykose
A05.3	Lebensmittelvergiftung durch Vibrio parahaemolyticus	A51.1	Analer Primäraffekt bei Syphilis
A05.4	Lebensmittelvergiftung durch Bacillus cereus	A54.6	Gonokokkeninfektion des Anus und des Rektums
A05.8	Sonst nbez bakt Lebensmittelvergiftungen	A56.3	Chlamydieninfektion des Anus und des Rektums

B37.81	Candida-Ösophagitis	I84.1	Innere Hämorrhoiden m sonst Komplikationen
B68.0	Befall durch Taenia solium	I84.2	Innere Hämorrhoiden oh Komplikation
B68.1	Befall durch Taenia saginata	I84.3	Äußere thrombosierte Hämorrhoiden
B68.9	Taeniasis, nnbez	I84.4	Äußere Hämorrhoiden m sonst Komplikationen
B69.8	Zystizerkose an sonstigen Lokalisationen	I84.5	Äußere Hämorrhoiden oh Komplikation
B69.9	Zystizerkose, nnbez	I84.6	Marisken als Folgezustand von Hämorrhoiden
B70.0	Diphyllobothriose	I84.7	Nnbez thrombosierte Hämorrhoiden
B70.1	Sparganose	I84.8	Nnbez Hämorrhoiden m sonst Komplikationen
B71.0	Hymenolepiasis	I84.9	Hämorrhoiden oh Komplikation, nnbez
B71.1	Dipylidiose	I85.9	Ösophagusvarizen oh Blutung
B71.8	Sonst nbez Zestodeninfektionen	I88.0	Unspezifische mesenteriale Lymphadenitis
B71.9	Zestodeninfektion, nnbez	K20	Ösophagitis
B76.0	Ankylostomiasis	K21.0	Gastroösophageale RefluxKH m Ösophagitis
B76.1	Nekatoriasis	K21.9	Gastroösophageale RefluxKH oh Ösophagitis
B76.8	Sonstige Hakenwurm-Krankheiten	K22.0	Achalasie Kardias
B76.9	Hakenwurm-KH, nnbez	K22.2	Ösophagusverschlus
B77.0	Askaridose mit intestinalen Komplikationen	K22.3	Perforation Ösophagus
B77.8	Askaridose mit sonstigen Komplikationen	K22.4	Dyskinesie Ösophagus
B77.9	Askaridose, nnbez	K22.5	Divertikel Ösophagus, erworben
B78.0	Strongyloidiasis des Darmes	K22.7	Barrett-Ösophagus
B78.1	Strongyloidiasis der Haut	K22.8	Sonstige nbez KH Ösophagus
B78.7	Disseminierte Strongyloidiasis	K22.9	KH Ösophagus, nnbez
B78.9	Strongyloidiasis, nnbez	K29.1	Sonstige akute Gastritis
B79	Trichuriasis	K29.2	Alkoholgastritis
B80	Enterobiasis	K29.3	Chronische Oberflächengastritis
B81.0	Anisakiasis	K29.4	Chronische atrophische Gastritis
B81.1	Intestinale Kapillariasis	K29.5	Chronische Gastritis, nnbez
B81.2	Trichostrongyliasis	K29.6	Sonstige Gastritis
B81.3	Intestinale Angiostrongyliasis	K29.7	Gastritis, nnbez
B81.8	Sonst nbez intestinale Helminthosen	K29.8	Duodenitis
B82.0	Intestinale Helminthose, nnbez	K29.9	Gastroduodenitis, nnbez
B82.9	Intestinaler Parasitismus, nnbez	K30	Dyspepsie
D12.0	Gutartige Neubildung Zäkum	K31.0	Akute Magendilatation
D12.1	Gutartige Neubildung Appendix vermiformis	K31.2	Sanduhrförmige Striktur u Stenose Magen
D12.2	Gutartige Neubildung Colon ascendens	K31.3	Pylorospasmus, aonkl
D12.3	Gutartige Neubildung Colon transversum	K31.4	Magendivertikel
D12.4	Gutartige Neubildung Colon descendens	K31.6	Fistel Magen u Duodenum
D12.5	Gutartige Neubildung Colon sigmoideum	K31.7	Polyp Magen u Duodenum
D12.6	Gutartige Neubildung Kolon, nnbez	K31.81	Angiodysplasie Magen u Duoden ohne Angabe einer Blutung
D12.7	Gutartige Neubildung Rektosigmoid, Übergang	K31.88	Sonstige nbez KH Magen u Duodenum
D12.8	Gutartige Neubildung Rektum	K31.9	KH Magen u Duodenum, nnbez
D12.9	Gutartige Neubildung Analkanal Anus	K35.2	Akute Appendizitis m generalisierter Peritonitis
D13.0	Gutartige Neubildung Ösophagus	K35.30	Akute Appendizitis m lok Peritonitis oh Perforation od Ruptur
D13.1	Gutartige Neubildung Magen	K35.31	Akute Appendizitis m lok Peritonitis m Perforation od Ruptur
D13.2	Gutartige Neubildung Duodenum	K35.32	Akute Appendizitis m Peritonealabszeß
D13.3	Gutartige Neubildung so u nnbez Teile Dünndarm	K35.8	Akute Appendizitis, nnbez
D13.9	Gut Neub ungen bez Lok innerh Verdauungssystem	K36	Sonstige Appendizitis
D17.5	Gutart Neubildung Fettgew intraabdom Organe	K37	Nnbez Appendizitis
D18.04	Hämangiom Verdauungssystem	K38.0	Hyperplasie Appendix
D19.1	Gutart Neubild mesotheliales Gewebe Peritoneum	K38.1	Appendixkonkremente
D20.0	Gutart Neubildung Retroperitoneum	K38.2	Appendixdivertikel
D20.1	Gutart Neubildung Peritoneum	K38.3	Appendixfistel
D37.1	NB unsich/unbek Verhalt Magen	K38.8	Sonstige nbez KH Appendix
D37.2	NB unsich/unbek Verhalt Dünndarm	K38.9	KH Appendix, nnbez
D37.3	NB unsich/unbek Verhalt Appendix vermiformis	K40.00	Doppelseitige Hern ing m Einkl oh Gangr, n Rezidivhern bez
D37.4	NB unsich/unbek Verhalt Kolon	K40.01	Doppelseitige Hern ing m Einkl oh Gangr, Rezidivhernie
D37.5	NB unsich/unbek Verhalt Rektum	K40.10	Doppelseitige Hern ing m Gangr, n Rezidivhern bez
D37.70	Neubildung unsicher od unbekannt Verhaltens: Pankreas	K40.11	Doppelseitige Hern ing m Gangr, Rezidivhernie
D37.78	NB unsicher od unbekannt Verhaltens: So Verdauungsgang	K40.20	Doppelseitige Hern ing oh Einkl/Gangr, n Rezidivhern bez
D37.9	NB unsich/unbek Verhalt Verdauungsgang, nnbez	K40.21	Doppelseitige Hern ing oh Einkl/Gangr, Rezidivhernie
D48.3	NB unsich/unbek Verhalt Retroperitoneum	K40.30	Hern ing, eins/oh SeitAng, m Einkl oh Gangr, n RezHern bez
D48.4	NB unsich/unbek Verhalt Peritoneum	K40.31	Hern ing, eins/oh SeitAng, m Einkl oh Gangr, Rezidivhernie
E73.0	Angeborener Laktasemangel	K40.40	Hern ing, eins/oh SeitAng, m Gangr, n Rezidivhern bez
E73.1	Sekundärer Laktasemangel	K40.41	Hern ing, eins/oh SeitAng, m Gangr, Rezidivhernie
E73.8	Sonstige Laktoseintoleranz	K40.90	Hern ing, eins/oh SeitAng, oh Einkl/Gangr, n RezHern bez
E73.9	Laktoseintoleranz, nnbez	K40.91	Hern ing, eins/oh SeitAng, oh Einkl/Gangr, Rezidivhernie
E74.1	Störungen Fruktosestoffwechsel	K41.0	Doppelseitige Hernia femoralis m Einkl oh Gangrän
E74.3	So Störungen intestinale Kohlenhydratabsorption	K41.1	Doppelseitige Hernia femoralis m Gangrän
I77.4	Arteria-coeliaca-Kompressions-Syndrom	K41.2	Doppelseitige Hernia femoralis oh Einkl/Gangr
I84.0	Innere thrombosierte Hämorrhoiden	K41.3	Hern fem, eins/oh SeitAng, m Einkl oh Gangrän

K41.4	Hern fem, eins/oh SeitAng, m Gangrän	K62.1	Rektumpolyp
K41.9	Hern fem, eins/oh SeitAng, oh Einkl/Gangrän	K62.2	Analprolaps
K42.0	Hernia umbilicalis m Einklemmung oh Gangrän	K62.3	Rektumprolaps
K42.1	Hernia umbilicalis m Gangrän	K62.4	Stenose Anus u Rektum
K42.9	Hernia umbilicalis oh Einklemmung/Gangrän	K62.6	Ulkus Anus u Rektum
K43.0	Hernia ventralis m Einklemmung oh Gangrän	K62.7	Strahlenproktitis
K43.1	Hernia ventralis m Gangrän	K62.8	Sonstige nbez KH Anus u Rektum
K43.9	Hernia ventralis oh Einklemmung/Gangrän	K62.9	KH Anus u Rektum, nnbez
K44.0	Hernia diaphragmatica m Einkl oh Gangrän	K63.0	Darmabszeß
K44.1	Hernia diaphragmatica m Gangrän	K63.1	Perforation Darm (nichttraumatisch)
K44.9	Hernia diaphragmatica oh Einkl/Gangrän	K63.2	Darmfistel
K45.0	Sonst nbez abdominale Hernien m Einkl oh Gangrän	K63.3	Darmulkus
K45.1	Sonstige nbez abdominale Hernien m Gangrän	K63.4	Enteroptose
K45.8	Sonst nbez abdominale Hernien oh Einkl/Gangr	K63.5	Polyp Kolon
K46.0	Nnbez abdominale Hernie m Einkl oh Gangrän	K63.8	Sonstige nbez DarmKH
K46.1	Nnbez abdominale Hernie m Gangrän	K63.9	DarmKH, nnbez
K46.9	Nnbez abdominale Hernie oh Einkl/Gangrän	K66.0	Peritoneale Adhäsionen
K52.0	Gastroenteritis u Kolitis d Strahleneinwirkung	K66.1	Hämoperitoneum
K52.1	Toxische Gastroenteritis u Kolitis	K66.8	Sonstige nbez KH Peritoneum
K52.2	Allergische u alimentäre Gastroenteritis u Kolitis	K66.9	KH Peritoneum, nnbez
K52.30	Pancolitis indeterminata	K90.0	Zöliakie
K52.31	Linksseitige Colitis indeterminata	K90.1	Tropische Sprue
K52.32	Colitis indeterminata Rektosigmoid	K90.2	Syndrom blinden Schlinge, aonkl
K52.38	Sonstige Colitis indeterminata	K90.3	Pankreatogene Steatorrhoe
K52.8	Sonst nbez nichtinfekt Gastroenteritis u Kolitis	K90.4	Malabsorption d Intoleranz, aonkl
K52.9	Nichtinfektiöse Gastroenteritis u Kolitis, nnbez	K90.8	Sonstige intestinale Malabsorption
K55.0	Akute GefäßKH Darm	K90.9	Intestinale Malabsorption, nnbez
K55.1	Chronische GefäßKH Darmes	K91.0	Erbrechen nach gastrointestinalem chir Eingriff
K55.21	Angiodysplasie Kolon: Ohne Angabe Blutung	K91.1	Syndrome operierter Magen
K55.81	Angiodysplasie Dünndarm, ohne Angabe Blutung	K91.2	Malabsorption nach chirurgischem Eingriff, aonkl
K55.82	Angiodysplasie Dünndarm mit Blutung	K91.3	Postoperativer Darmverschluss
K55.88	Sonstige Gefäßkrankheiten des Darmes	K91.4	FktStör nach Kolostomie od Enterostomie
K55.9	Gefäßkrankheit des Darmes, nicht näher bezeichnet	K91.80	Generalisierte Mukositis b Immunkompr
K57.00	Divertikulose Dünndarm m Perfor u Abszess, oA Blutung	K91.88	Sonst KH Verdauungssyst nach med Maßn, aonkl
K57.02	Divertikulitis Dünndarm m Perfor u Abszess, oh Ang Blutung	K91.9	KH Verdauungssystem nach med Maßn, nnbez
K57.10	Divertikulose Dünndarm oh Perfor, Abszess od Ang Blutung	K92.8	Sonstige nbez KH Verdauungssystem
K57.12	Divertikulitis Dünndarm oh Perfor, Abszess od Ang Blutung	K92.9	KH Verdauungssystems, nnbez
K57.20	Divertikulose Dickdarm m Perfor u Abszess, oh Ang Blutung	N80.5	Endometriose Darm
K57.22	Divertikulitis Dickdarm m Perfor u Abszess, oh Ang Blutung	N82.2	Fistel zw Vagina u Dünndarm
K57.30	Divertikulose Dickdarm oh Perfor, Abszess od Ang Blutung	N82.3	Fistel zw Vagina u Dickdarm
K57.32	Divertikulitis Dickdarm oh Perfor, Abszess od Ang Blutung	N82.4	Sonst Fisteln zw weiblichem Genital- u Darmtrakt
K57.40	Divertikulose Dünn- u Dickdarm m Perfor u Abszs, oA Blut	P76.1	Transitorischer Ileus b Neugeborenen
K57.42	Divertikulitis Dünn- u Dickdarm m Perfor u Abszs, oA Blut	P76.8	Sonstiger nbez Darmverschluss b Neugeborenen
K57.50	Divertikulose Dünn-/Dickdarm oh Perfor, Abszess od Ang Blut	P76.9	Darmverschluss b Neugeborenen, nnbez
K57.52	Divertikulose Dünn-/Dickdarm oh Perfor, Abszess od Ang Blut	P77	Enterocolitis necroticans Fetus/Neugeborenes
K57.80	Divertikulose Darm, Teil nnbez, m Perfor u Abszess, oA Blut	P78.3	Nichtinfektiöse Diarrhoe b Neugeborenen
K57.82	Divertikulitis Darm, Teil nnbez, m Perfor u Abszess, oA Blut	P78.8	Sonst nbez KH Verdauungssystem in Perinatalperiode
K57.90	Divertikulose Darm, Teil nnbez, oh Perfor, Abszs od Ang Blut	P78.9	KH Verdauungssystem in Perinatalperiode, nnbez
K57.92	Divertikulit Darm, Teil nnbez, oh Perf, Abszess, od Ang Blut	Q39.0	Ösophagusatresie oh Fistel
K58.0	Reizdarmsyndrom m Diarrhoe	Q39.1	Ösophagusatresie m Ösophagotrachealfistel
K58.9	Reizdarmsyndrom oh Diarrhoe	Q39.2	Angeborene Ösophagotrachealfistel o Atresie
K59.0	Obstipation	Q39.3	Angeborene Ösophagusstenose u -striktur
K59.1	Funktionelle Diarrhoe	Q39.4	Ösophagusmembran
K59.2	Neurogene Darmstörung, aonkl	Q39.5	Angeborene Dilatation Ösophagus
K59.3	Megakolon, aonkl	Q39.6	Ösophagusdivertikel (angeboren)
K59.4	Analspasmus	Q39.8	Sonst angeborene Fehlbildung Ösophagus
K59.8	Sonstige nbez funktionelle Darmstörungen	Q39.9	Angeborene Fehlbildung Ösophagus, nnbez
K59.9	Funktionelle Darmstörung, nnbez	Q40.0	Angeborene hypertrophische Pylorusstenose
K60.0	Akute Analfissur	Q40.1	Angeborene Hiatushernie
K60.1	Chronische Analfissur	Q40.2	Sonst nbez angeborene Fehlbildungen Magen
K60.2	Analfissur, nnbez	Q40.3	Angeborene Fehlbildung Magen, nnbez
K60.3	Analfistel	Q40.8	Sonst nbez angeb Fehlbildungen oberer Verdauungstrakt
K60.4	Rektalfistel	Q40.9	Angeborene Fehlbildung oberer Verdauungstrakt, nnbez
K60.5	Anorektalfistel	Q41.0	Angeb(s) Fehlen, Atresie u Stenose Duodenum
K61.0	Analabszeß	Q41.1	Angeb(s) Fehlen, Atresie u Stenose Jejunum
K61.1	Rektalabszeß	Q41.2	Angeb(s) Fehlen, Atresie u Stenose Ileum
K61.2	Anorektalabszeß	Q41.8	Angeb(s) Fehlen, Atresie u Stenose so nbez Teile Dünndarm
K61.3	Ischiorektalabszeß	Q41.9	Angeb(s) Fehlen, Atresie u Stenose Dünndarm, Teil nnbez
K61.4	Intrasphinkterer Abszeß	Q42.0	Angeb(s) Fehlen, Atresie u Stenose Rektum m Fistel
K62.0	Analpolyp	Q42.1	Angeb(s) Fehlen, Atresie u Stenose Rektum oh Fistel

Q42.2	Angeb(s) Fehlen, Atresie u Stenose Anus m Fistel	R85.2	Abn Wert so Drog/AM/biol akt Subst UM VerdOrg/Bauchh
Q42.3	Angeb(s) Fehlen, Atresie u Stenose Anuss oh Fistel	R85.3	Abn Wert Subst vorw nmed Herk UntMat VerdOrg/Bauchh
Q42.8	Angeb(s) Fehlen, Atresie u Stenose sonst Teile Dickdarm	R85.4	Abnorme immun Bef in UntMat VerdOrg/Bauchhöhle
Q42.9	Angeb(s) Fehlen, Atresie u Stenose Dickdarm, Teil nnbez	R85.5	Abnorme mikrobiol Bef in UntMat VerdOrg/Bauchhöhle
Q43.1	Hirschsprung-KH	R85.6	Abnorme zytol Bef in UntMat VerdOrg/Bauchhöhle
Q43.2	Sonstige angeborene Funktionsstörung Kolon	R85.7	Abnorme histol Bef in UntMat VerdOrg/Bauchhöhle
Q43.3	Angeborene Fehlbildungen, die Darmfixation betreffen	R85.8	So abn Bef in UntMat aus VerdOrg/Bauchhöhle
Q43.40	Duplikatur Dünndarm	R85.9	Nnbez abn Bef in UntMat aus VerdOrg/Bauchhöhle
Q43.41	Duplikatur Kolon	R93.3	Abn Bef bildgeb Diagn so Teile Verdauungstrakt
Q43.42	Duplikatur Rektum	R93.5	Abn Bef bildgeb Diagn so Abdominalreg/Retroperitoneum
Q43.49	Duplikatur Darm, nnbez	S27.83	Verletzung Ösophagus, Pars thoracica
Q43.5	Ektopia ani	S36.3	Verletzung Magen
Q43.6	Angeborene Fistel Rektum u Anus	S36.40	Verletzung Dünndarm, Teil nnbez
Q43.7	Kloakenpersistenz	S36.41	Verletzung Duodenum
Q43.8	Sonst nbez angeborene Fehlbildungen Darm	S36.49	Verletzung sonst u mehrere Teile Dünndarm
Q43.9	Angeborene Fehlbildung Darm, nnbez	S36.50	Verletzung Dickdarm, Teil nnbez
Q45.8	Sonst nbez angeborene Fehlbildungen Verdauungssystem	S36.51	Verletzung Colon ascendens
Q45.9	Angeborene Fehlbildung Verdauungssystem, nnbez	S36.52	Verletzung Colon transversum
Q79.2	Exomphalus	S36.53	Verletzung Colon descendens
Q79.3	Gastroschisis	S36.54	Verletzung Colon sigmoideum
Q79.4	Bauchdeckenaplasie-Syndrom	S36.59	Verletzung sonst u mehrere Teile Dickdarm
Q79.5	Sonst angeborene Fehlbildung Bauchdecke	S36.6	Verletzung Rektum
Q89.3	Situs inversus	S36.7	Verletzung mehrerer intraabdominaler Organe
R10.0	Akutes Abdomen	S36.81	Verletzung Peritoneum
R10.1	Schmerzen im Bereich Oberbauch	S36.82	Verletzung Mesenterium
R10.3	Schmerzen m Lok in and Teilen Unterbauch	S36.9	Verletzung eines nnbez intraabdominalen Organes
R10.4	Sonstige u nnbez Bauchschmerzen	T18.1	Fremdkörper im Ösophagus
R11	Übelkeit u Erbrechen	T18.2	Fremdkörper im Magen
R12	Sodbrennen	T18.3	Fremdkörper im Dünndarm
R13.0	Dysphagie m Beaufsichtigungspflicht b Nahrungsaufnahme	T18.4	Fremdkörper im Dickdarm
R13.1	Dysphagie b absaugpfl TrachStoma m (teilw) gebil Trachealkan	T18.5	Fremdkörper in Anus u Rektum
R13.9	Sonstige und nicht näher bezeichnete Dysphagie	T18.8	Fremdkörper an sonst u mehr Lok Verdauungstrakt
R14	Flatulenz u verwandte Zustände	T18.9	Fremdkörper im Verdauungstrakt, Teil nnbez
R15	Stuhlinkontinenz	T28.1	Verbrennung des Ösophagus
R19.0	Schwellung/Raumforderung/Knoten Abdomen/Becken	T28.2	Verbrennung sonstige Teile Verdauungstrakt
R19.1	Abnorme Darmgeräusche	T28.6	Verätzung des Ösophagus
R19.2	Sichtbare Peristaltik	T28.7	Verätzung sonstiger Teile des Verdauungstraktes
R19.3	Bauchdeckenspannung	Z43.1	Versorgung Gastrostoma
R19.4	Veränderungen Stuhlgewohnheiten	Z43.2	Versorgung Ileostoma
R19.5	Sonstige Stuhlveränderungen	Z43.3	Versorgung Kolostoma
R19.8	Sonst nbez Sympt Verdauungssystem/Abdomen	Z43.4	Versorgung and künstl Körperöffnungen Verdauungstrakt
R85.0	Abnormer Enzymwert in UntMat VerdOrg/Bauchhöhle	Z46.5	Versorg/Anpass Ileostoma od von so Vorricht i MDTrakt
R85.1	Abnormer Hormonwert in UntMat VerdOrg/Bauchhöhle		

**Hauptdiagnose G46-3**

K20	Ösophagitis	K21.9	Gastroösophageale RefluxKH oh Ösophagitis
K21.0	Gastroösophageale RefluxKH m Ösophagitis		

**Prozedur G46-4**

42.22†↔	Ösophagoskopie durch ein künstliches Stoma	44.99.30†↔	Injektion am Magen, endoskopisch
42.23†↔	Sonstige Ösophagoskopie	44.99.50†↔	Einl o Wechsel e Ni selbexp Proth a Mag, endosk
42.24†↔	Geschlossene [endoskopische] Biopsie am Ösophagus	44.99.60†↔	Einl o Wechsel e selbexp Proth a Mag, endosk
42.92†↔	Dilatation des Ösophagus	44.99.70†↔	Entfernen einer Prothese aus dem Magen, endoskopisch
43.11†↔	Perkutane [endoskopische] Gastrostomie [PEG]	44.99.90†↔	Sonstige endoskopische Magenoperationen
43.41.10†↔	Endoskopische Mukosaresektion Magen	45.13.10†↔	Ösophagogastroduodenoskopie
43.41.11†↔	Endoskopische submukosale Dissektion Magen	45.13.20†↔	Telemetrische Kapselendoskopie des Dünndarms
43.41.20†↔	Endsk Exz o Dstr v Lös o Gw a Mg, El, Thrm o Krykoag	45.13.30†↔	Enteroskopie einfach
43.41.29†↔	Endosk Exz o Destr von Lös o Gew a Mag, so Verfahren	45.13.31†↔	Enteroskopie Ballon-assistiert
44.13†↔	Sonstige Gastroskopie	45.14†↔	Geschlossene [endoskopische] Biopsie am Dünndarm
44.14†↔	Geschlossene [endoskopische] Biopsie am Magen	45.16†↔	Ösophagogastroduodenoskopie [EGD] mit geschloss Biopsie
44.22†↔	Endoskopische Dilatation des Pylorus	45.17†↔	Diagn Instnskpie (Endskpie d tief Jjnms u lleums)
44.63.10†↔	Verschluss einer anderen Magenfistel, endoskopisch	50.11†↔	Geschlossene [Nadel-] Biopsie an der Leber
44.99.00†↔	Sonstige Magenoperationen, n.n.bez.	98.02†↔	Entf e intraluminalen Fk vom Ösophagus ohne Inzision
44.99.10†↔	Bougierung am Magen, endoskopisch	98.03†↔	Entf e intralum Fk vom Magen und Dünnd ohne Inzision
44.99.20†↔	Endo-Loop und Clippen am Magen, endoskopisch		



**Prozedur G46-5**

- 42.09.10†↔ Andere Inzision am Ösophagus, endoskopisch  
 42.33.00†↔ Endsk Exz o Dstr v Läs o Gw aus d Ösphgs, n.n.bz.  
 42.33.10†↔ Endoskopische Mukosaresektion Ösophagus  
 42.33.11†↔ Endoskopische submukosale Dissektion Oesophagus  
 42.33.20†↔ Endsk Exz o Dstr v Läs o Gw a Osph, El, Thrn u Kryoaabl  
 42.33.21†↔ Endosk Exz o Destr v Läs o Gew a Oesoph, Photodyn Ther  
 42.33.22†↔ Endosk Exz o Destr von Läs o Gew a Oesophagus, Laser  
 42.33.29†↔ Endosk Exz o Destr v Läs o Gew a Oesoph, So Verfahren  
 42.33.30†↔ Endoskopisches Einbr e strahlenden Appl a Ösophagus  
 42.33.99†↔ Endosk Exz o Destr von Läs o Gew aus d Ösophagus, so  
 42.7x.10†↔ Ösophagomyotomie, endoskopisch  
 42.7x.20†↔ Ösophagomyotomie, pharyngozerikal, endoskopisch  
 42.7x.30†↔ Ösophago-Gastromyotomie, endoskopisch  
 42.81.00†↔ Einsetzen e permanenten Tubus in den Ösophagus, n.n.bez.  
 42.81.10†↔ Entz u Wchs e N slbpx Prth (prm Tb) i d Ösphgs, endsk  
 42.81.11†↔ Entz u Wchs v2N slbpx Prth(prm Tb) i d Ösphgs, endsk  
 42.81.12†↔ Entz u Wchs v >2N slbpx Prth(prm Tb) i d Ösphgs, endsk  
 42.81.40†↔ Entz u Wchs e slbpx Prth (prm Tb) i d Ösphgs, endsk  
 42.81.41†↔ Entz u Wchs v 2 slbpx Prth (prm Tb) i d Ösphgs, endsk  
 42.81.99†↔ Einsetzen e permanenten Tubus in den Ösophagus, sonst  
 42.88.10†↔ Entf von Prothesen aus dem Ösophagus, endoskopisch  
 42.99.20†↔ S Op a Ösphgs, Antrflxvrfrhnn a Ösphgs, endsk  
 43.41.10†↔ Endoskopische Mukosaresektion Magen  
 43.41.11†↔ Endoskopische submukosale Dissektion Magen  
 43.41.20†↔ Endsk Exz o Dstr v Läs o Gw a Mg, El, Thrn o Kryoaog  
 43.41.29†↔ Endosk Exz o Destr von Läs o Gew a Mag, so Verfahren  
 44.32†↔ Perkutane [endoskopische] Gastrojejunostomie  
 44.43.00†↔ Endoskopische Blutstillung in Magen oder Duodenum, n.n.bez.  
 44.43.10†↔ Endoskopische Sklerosierung von Fundusvarizen  
 44.43.20†↔ Endoskopische Ligatur von Fundusvarizen  
 44.43.99†↔ Endoskopische Blutstillung in Magen oder Duodenum, sonst  
 44.63.10†↔ Verschluss einer anderen Magenfistel, endoskopisch  
 44.99.00†↔ Sonstige Magenoperationen, n.n.bez.  
 44.99.10†↔ Bougierung am Magen, endoskopisch  
 44.99.20†↔ Endo-Loop und Clippen am Magen, endoskopisch  
 44.99.30†↔ Injektion am Magen, endoskopisch  
 44.99.50†↔ Einl o Wechsel e Ni selbexp Proth a Mag, endosk  
 44.99.60†↔ Einl o Wechsel e selbexp Proth a Mag, endosk  
 44.99.70†↔ Entfernen einer Prothese aus dem Magen, endoskopisch  
 44.99.90†↔ Sonstige endoskopische Magenoperationen  
 45.00†↔ Inzision am Darm, n.n.bez.  
 45.30.00†↔ Endosk Exzision oder Destr e Läsion im Duod, n.n.bez.  
 45.30.10†↔ Endoskopische Mukosaresektion im Duodenum  
 45.30.11†↔ Endoskopische Exzision einer Läsion im Duodenum  
 45.30.20†↔ Endosk Destr e Läs i Duod, El, Thermo oder Kryoaog  
 45.30.29†↔ Sonst endoskopische Destruktion einer Läsion im Duodenum  
 45.30.99†↔ Endosk Exzision oder Destr e Läsion im Duod, sonstige  
 46.32†↔ Perkutane [endoskopische] Jejunostomie [PEJ]  
 46.72.00†↔ Verschluss einer Duodenalfistel, n.n.bez.  
 46.72.10†↔ Verschluss einer Duodenalfistel, endoskopisch  
 46.72.99†↔ Verschluss einer Duodenalfistel, sonstige  
 46.74.00†↔ Verschluss einer Dünndarmfistel,ausgenom Duodenum, n.n.bez.  
 46.74.10†↔ Verschluss einer Dünndfist, ausgen Duod, endoskopisch  
 46.74.99†↔ Verschluss einer Dünndfist, ausgen Duodenum, sonstige  
 52.01.00†↔ Drainage einer Pankreaszyste durch Katheter, n.n.bez.  
 52.01.11†↔ Transgastrale Drainage e Pankreaszyste, endoskopisch  
 52.01.21†↔ Transgastrale Drainage einer Pankreaszyste, laparoskop  
 52.01.99†↔ Drainage einer Pankreaszyste durch Katheter, sonstige  
 52.09.21†↔ Transgastrale Pkt e Pankreas(pseudo)zyst, endosonograph  
 52.09.22†↔ Transduodenale Pkt e Pankreas(pseudo)zyst, endosonograph  
 97.02†↔ Ersetzen eines Gastrostomietubus  
 97.03†↔ Ers von Sonde o Enterostomievorrichtung im Dünndarm  
 XX.CH†↔ Kein spezifischer Kode im CHOP

**Prozedur G46-6**

- 42.22†↔ Ösophagoskopie durch ein künstliches Stoma  
 42.92†↔ Dilatation des Ösophagus  
 43.41.10†↔ Endoskopische Mukosaresektion Magen  
 43.41.11†↔ Endoskopische submukosale Dissektion Magen  
 43.41.20†↔ Endsk Exz o Dstr v Läs o Gw a Mg, El, Thrn o Kryoaog  
 43.41.29†↔ Endosk Exz o Destr von Läs o Gew a Mag, so Verfahren  
 43.42†↔ Lokale Exzision von anderer Läsion oder Gewebe am Magen  
 44.22†↔ Endoskopische Dilatation des Pylorus  
 44.63.10†↔ Verschluss einer anderen Magenfistel, endoskopisch  
 44.99.00†↔ Sonstige Magenoperationen, n.n.bez.  
 44.99.10†↔ Bougierung am Magen, endoskopisch  
 44.99.20†↔ Endo-Loop und Clippen am Magen, endoskopisch  
 44.99.30†↔ Injektion am Magen, endoskopisch  
 44.99.50†↔ Einl o Wechsel e Ni selbexp Proth a Mag, endosk  
 44.99.60†↔ Einl o Wechsel e selbexp Proth a Mag, endosk  
 44.99.70†↔ Entfernen einer Prothese aus dem Magen, endoskopisch  
 44.99.90†↔ Sonstige endoskopische Magenoperationen  
 50.11†↔ Geschlossene [Nadel-] Biopsie an der Leber  
 98.02†↔ Entf e intraluminalen Fk vom Ösophagus ohne Inzision  
 98.03†↔ Entf e intralum Fk von Magen und Dünnd ohne Inzision

**Prozedur G46-7**

- 42.09.10†↔ Andere Inzision am Ösophagus, endoskopisch  
 42.22†↔ Ösophagoskopie durch ein künstliches Stoma  
 42.33.00†↔ Endsk Exz o Dstr v Läs o Gw aus d Ösphgs, n.n.bz.  
 42.33.10†↔ Endoskopische Mukosaresektion Ösophagus  
 42.33.11†↔ Endoskopische submukosale Dissektion Oesophagus  
 42.33.20†↔ Endsk Exz o Dstr v Läs o Gw a Osph, El, Thrn u Kryoaabl  
 42.33.21†↔ Endosk Exz o Destr v Läs o Gew a Oesoph, Photodyn Ther  
 42.33.22†↔ Endosk Exz o Destr von Läs o Gew a Oesophagus, Laser  
 42.33.29†↔ Endosk Exz o Destr v Läs o Gew a Oesoph, So Verfahren  
 42.33.30†↔ Endoskopisches Einbr e strahlenden Appl a Ösophagus  
 42.33.99†↔ Endosk Exz o Destr von Läs o Gew aus d Ösophagus, so  
 42.7x.10†↔ Ösophagomyotomie, endoskopisch  
 42.7x.20†↔ Ösophagomyotomie, pharyngozerikal, endoskopisch  
 42.7x.30†↔ Ösophago-Gastromyotomie, endoskopisch  
 42.81.00†↔ Einsetzen e permanenten Tubus in den Ösophagus, n.n.bez.  
 42.81.10†↔ Entz u Wchs e N slbpx Prth (prm Tb) i d Ösphgs, endsk  
 42.81.11†↔ Entz u Wchs v2N slbpx Prth(prm Tb) i d Ösphgs, endsk  
 42.81.12†↔ Entz u Wchs v >2N slbpx Prth(prm Tb) i d Ösphgs, endsk  
 42.81.40†↔ Entz u Wchs e slbpx Prth (prm Tb) i d Ösphgs, endsk  
 42.81.41†↔ Entz u Wchs v 2 slbpx Prth (prm Tb) i d Ösphgs, endsk  
 42.81.99†↔ Einsetzen e permanenten Tubus in den Ösophagus, sonst  
 42.88.10†↔ Entf von Prothesen aus dem Ösophagus, endoskopisch  
 42.92†↔ Dilatation des Ösophagus  
 42.99.20†↔ S Op a Ösphgs, Antrflxvrfrhnn a Ösphgs, endsk  
 43.41.10†↔ Endoskopische Mukosaresektion Magen  
 43.41.11†↔ Endoskopische submukosale Dissektion Magen  
 43.41.20†↔ Endsk Exz o Dstr v Läs o Gw a Mg, El, Thrn o Kryoaog  
 43.41.29†↔ Endosk Exz o Destr von Läs o Gew a Mag, so Verfahren  
 43.42†↔ Lokale Exzision von anderer Läsion oder Gewebe am Magen  
 44.22†↔ Endoskopische Dilatation des Pylorus  
 44.32†↔ Perkutane [endoskopische] Gastrojejunostomie  
 44.43.00†↔ Endoskopische Blutstillung in Magen oder Duodenum, n.n.bez.  
 44.43.10†↔ Endoskopische Sklerosierung von Fundusvarizen  
 44.43.20†↔ Endoskopische Ligatur von Fundusvarizen  
 44.43.99†↔ Endoskopische Blutstillung in Magen oder Duodenum, sonst  
 44.63.10†↔ Verschluss einer anderen Magenfistel, endoskopisch  
 44.99.00†↔ Sonstige Magenoperationen, n.n.bez.  
 44.99.10†↔ Bougierung am Magen, endoskopisch  
 44.99.20†↔ Endo-Loop und Clippen am Magen, endoskopisch  
 44.99.30†↔ Injektion am Magen, endoskopisch

- 44.99.50†↔ Einl o Wechsel e Ni selbexp Proth a Mag, endosk  
 44.99.60†↔ Einl o Wechsel e selbexp Proth a Mag, endosk  
 44.99.70†↔ Entfernen einer Prothese aus dem Magen, endoskopisch  
 44.99.90†↔ Sonstige endoskopische Magenoperationen  
 45.00†↔ Inzision am Darm, n.n.bez.  
 45.30.00†↔ Endosk Exzision oder Destr e Läsion im Duod, n.n.bez.  
 45.30.10†↔ Endoskopische Mukosaresektion im Duodenum  
 45.30.11†↔ Endoskopische Exzision einer Läsion im Duodenum  
 45.30.20†↔ Endosk Destr e Läs i Duod, El, Thermo oder Kryokoag  
 45.30.29†↔ Sonst endoskopische Destruktion einer Läsion im Duodenum  
 45.30.99†↔ Endosk Exzision oder Destr e Läsion im Duod, sonstige  
 46.32†↔ Perkutane [endoskopische] Jejunostomie [PEJ]  
 46.72.00†↔ Verschluss einer Duodenalfistel, n.n.bez.  
 46.72.10†↔ Verschluss einer Duodenalfistel, endoskopisch  
 46.72.99†↔ Verschluss einer Duodenalfistel, sonstige  
 46.74.00†↔ Verschluss einer Dünndarmfistel,ausgenom Duodenum, n.n.bez.  
 46.74.10†↔ Verschluss einer Dünndfist, ausgen Duod, endoskopisch  
 46.74.99†↔ Verschluss einer Dünndfist, ausgen Duodenum, sonstige  
 50.11†↔ Geschlossene [Nadel-] Biopsie an der Leber  
 52.01.00†↔ Drainage einer Pankreaszyste durch Katheter, n.n.bez.  
 52.01.11†↔ Transgastrale Drainage e Pankreaszyste, endoskopisch  
 52.01.21†↔ Transgastrale Drainage einer Pankreaszyste, laparoskop  
 52.01.99†↔ Drainage einer Pankreaszyste durch Katheter, sonstige  
 52.09.21†↔ Transgastrale Pkt e Pankreas(pseudo)zyst, endosonograph  
 52.09.22†↔ Transduodenale Pkt e Pankreas(pseudo)zyst,endosonograph  
 97.02†↔ Ersetzen eines Gastrostomietubus  
 97.03†↔ Ers von Sonde o Enterostomievorrichtung im Dünndarm  
 98.02†↔ Entf e intraluminalen Fk vom Ösophagus ohne Inzision  
 98.03†↔ Entf e intralum Fk von Magen und Dünnd ohne Inzision

## Prozedur G46-8

- 42.99.20†↔ S Op a Ösphgs, Antrflxvrfrhmn a Ösphgs, endsk

## Prozedur G46-9

- 42.09.10†↔ Andere Inzision am Ösophagus, endoskopisch  
 42.33.00†↔ Endsk Exz o Dstr v Läs o Gw aus d Ösphgs, n.n.bz.  
 42.33.10†↔ Endoskopische Mukosaresektion Ösophagus  
 42.33.11†↔ Endoskopische submukosale Dissektion Oesophagus  
 42.33.20†↔ Endsk Exz o Dstr v Läs o Gw a Oosph, El, Thrm u Kryoaobl  
 42.33.21†↔ Endosk Exz o Destr v Läs o Gew a Oesoph, Photodyn Ther  
 42.33.22†↔ Endosk Exz o Destr von Läs o Gew a Oesophagus, Laser  
 42.33.29†↔ Endosk Exz o Destr v Läs o Gew a Oesoph, So Verfahren  
 42.33.30†↔ Endoskopisches Einbr e strahlenden Appl a Ösophagus  
 42.33.99†↔ Endosk Exz o Destr von Läs o Gew aus d Ösophagus, so  
 42.7x.10†↔ Ösophagomyotomie, endoskopisch  
 42.7x.20†↔ Ösophagomyotomie, pharyngozerkikal, endoskopisch  
 42.7x.30†↔ Ösophago-Gastroomyotomie, endoskopisch  
 42.81.00†↔ Einsetzen e permanenten Tubus in den Ösophagus, n.n.bez.  
 42.81.10†↔ Enstz u Wchs e N slbexp Prth (prm Tb) i d Ösphgs, endsk  
 42.81.11†↔ Enstz u Wchs v2N slbexp Prth(prm Tb)i d Ösphgs,endsk  
 42.81.12†↔ Enstz u Wchs v >2N slbexp Prth(prm Tb)i d Ösphgs,endsk  
 42.81.40†↔ Enstz u Wchs e slbexp Prth (prm Tb) i d Ösphgs, endsk  
 42.81.41†↔ Enstz u Wchs v 2 slbexp Prth (prm Tb) i d Ösphgs, endsk  
 42.81.99†↔ Einsetzen e permanenten Tubus in den Ösophagus, sonst  
 42.88.10†↔ Entf von Prothesen aus dem Ösophagus, endoskopisch  
 42.99.20†↔ S Op a Ösphgs, Antrflxvrfrhmn a Ösphgs, endsk  
 43.41.10†↔ Endoskopische Mukosaresektion Magen  
 43.41.11†↔ Endoskopische submukosale Dissektion Magen  
 43.41.20†↔ Endsk Exz o Dstr v Läs o Gw a Mg, El, Thrm o Kryokoag  
 43.41.29†↔ Endosk Exz o Destr von Läs o Gew a Mag, so Verfahren  
 44.32†↔ Perkutane [endoskopische] Gastrojejunostomie  
 44.43.00†↔ Endoskopische Blutstillung in Magen oder Duodenum, n.n.bez.  
 44.43.10†↔ Endoskopische Sklerosierung von Fundusvarizen  
 44.43.20†↔ Endoskopische Ligatur von Fundusvarizen  
 44.43.99†↔ Endoskopische Blutstillung in Magen oder Duodenum, sonst  
 44.63.10†↔ Verschluss einer anderen Magenfistel, endoskopisch  
 44.99.00†↔ Sonstige Magenoperationen, n.n.bez.  
 44.99.10†↔ Bougierung am Magen, endoskopisch  
 44.99.20†↔ Endo-Loop und Clippen am Magen, endoskopisch  
 44.99.30†↔ Injektion am Magen, endoskopisch  
 44.99.50†↔ Einl o Wechsel e Ni selbexp Proth a Mag, endosk  
 44.99.60†↔ Einl o Wechsel e selbexp Proth a Mag, endosk  
 44.99.70†↔ Entfernen einer Prothese aus dem Magen, endoskopisch  
 44.99.90†↔ Sonstige endoskopische Magenoperationen  
 45.00†↔ Inzision am Darm, n.n.bez.  
 45.30.00†↔ Endosk Exzision oder Destr e Läsion im Duod, n.n.bez.  
 45.30.10†↔ Endoskopische Mukosaresektion im Duodenum  
 45.30.11†↔ Endoskopische Exzision einer Läsion im Duodenum  
 45.30.20†↔ Endosk Destr e Läs i Duod, El, Thermo oder Kryokoag  
 45.30.29†↔ Sonst endoskopische Destruktion einer Läsion im Duodenum  
 45.30.99†↔ Endosk Exzision oder Destr e Läsion im Duod, sonstige  
 46.32†↔ Perkutane [endoskopische] Jejunostomie [PEJ]  
 46.72.00†↔ Verschluss einer Duodenalfistel, n.n.bez.  
 46.72.10†↔ Verschluss einer Duodenalfistel, endoskopisch  
 46.72.99†↔ Verschluss einer Duodenalfistel, sonstige  
 46.74.00†↔ Verschluss einer Dünndarmfistel,ausgenom Duodenum, n.n.bez.  
 46.74.10†↔ Verschluss einer Dünndfist, ausgen Duod, endoskopisch  
 46.74.99†↔ Verschluss einer Dünndfist, ausgen Duodenum, sonstige  
 52.01.00†↔ Drainage einer Pankreaszyste durch Katheter, n.n.bez.  
 52.01.11†↔ Transgastrale Drainage e Pankreaszyste, endoskopisch  
 52.01.21†↔ Transgastrale Drainage einer Pankreaszyste, laparoskop  
 52.01.99†↔ Drainage einer Pankreaszyste durch Katheter, sonstige  
 52.09.21†↔ Transgastrale Pkt e Pankreas(pseudo)zyst, endosonograph  
 52.09.22†↔ Transduodenale Pkt e Pankreas(pseudo)zyst,endosonograph  
 97.02†↔ Ersetzen eines Gastrostomietubus  
 97.03†↔ Ers von Sonde o Enterostomievorrichtung im Dünndarm

## Prozedur G46-10

- 42.22†↔ Ösophagoskopie durch ein künstliches Stoma  
 42.23†↔ Sonstige Ösophagoskopie  
 42.24†↔ Geschlossene [endoskopische] Biopsie am Ösophagus  
 42.92†↔ Dilatation des Ösophagus  
 42.99.20†↔ S Op a Ösphgs, Antrflxvrfrhmn a Ösphgs, endsk  
 43.11†↔ Perkutane [endoskopische] Gastrostomie [PEG]  
 43.41.10†↔ Endoskopische Mukosaresektion Magen  
 43.41.11†↔ Endoskopische submukosale Dissektion Magen  
 43.41.20†↔ Endsk Exz o Dstr v Läs o Gw a Mg, El, Thrm o Kryokoag  
 43.41.29†↔ Endosk Exz o Destr von Läs o Gew a Mag, so Verfahren  
 44.13†↔ Sonstige Gastroskopie  
 44.14†↔ Geschlossene [endoskopische] Biopsie am Magen  
 44.22†↔ Endoskopische Dilatation des Pylorus  
 44.63.10†↔ Verschluss einer anderen Magenfistel, endoskopisch  
 44.99.00†↔ Sonstige Magenoperationen, n.n.bez.  
 44.99.10†↔ Bougierung am Magen, endoskopisch  
 44.99.20†↔ Endo-Loop und Clippen am Magen, endoskopisch  
 44.99.30†↔ Injektion am Magen, endoskopisch  
 44.99.50†↔ Einl o Wechsel e Ni selbexp Proth a Mag, endosk  
 44.99.60†↔ Einl o Wechsel e selbexp Proth a Mag, endosk  
 44.99.70†↔ Entfernen einer Prothese aus dem Magen, endoskopisch  
 44.99.90†↔ Sonstige endoskopische Magenoperationen  
 45.13.10†↔ Ösophagogastroduodenoskopie  
 45.13.20†↔ Telemetrische Kapselendoskopie des Dünndarms  
 45.13.30†↔ Enteroskopie einfach  
 45.13.31†↔ Enteroskopie Ballon-assistiert  
 45.14†↔ Geschlossene [endoskopische] Biopsie am Dünndarm  
 45.16†↔ Ösophagogastroduodenoskopie [EGD] mit geschloss Biopsie

45.17†↔ Diagn Instnskie (Endskie d tief Jjnms u lleums)  
50.11†↔ Geschlossene [Nadel-] Biopsie an der Leber

98.02†↔ Entf e intraluminalen Fk vom Ösophagus ohne Inzision  
98.03†↔ Entf e intralum Fk von Magen und Dünnd ohne Inzision

### Prozedur G46-11

93.92.10†↔ Intravenöse Anästhesie  
93.92.11†↔ Inhalationsanästhesie

93.92.12†↔ Balancierte Anästhesie

### ADRG G47

#### Andere Gastroskopie bei schweren Krankheiten der Verdauungsorgane ohne äusserst schwere oder schwere CC oder Gastroskopie, Alter < 15 Jahre

Prozedur in Tabelle G47-3 oder Hauptdiagnose in Tabelle G47-1 und Prozedur in Tabelle G47-4 oder Hauptdiagnose in Tabelle G47-2 und Prozedur in Tabelle G47-5 oder Alter < 15 Jahre und mindestens eine Prozedur in Tabelle G47-6

### DRG G47Z

#### Andere Gastroskopie bei schweren Krankheiten der Verdauungsorgane ohne äusserst schwere oder schwere CC oder Gastroskopie, Alter < 15 Jahre

### Hauptdiagnose G47-1

C15.0	Bösartige Neubildung: Zervikaler Ösophagus	C18.2	Bösartige Neubildung: Colon ascendens
C15.1	Bösartige Neubildung: Thorakaler Ösophagus	C18.3	Bösartige Neubildung: Flexura coli dextra [hepatica]
C15.2	Bösartige Neubildung: Abdominaler Ösophagus	C18.4	Bösartige Neubildung: Colon transversum
C15.3	Bösartige Neubildung: Ösophagus, oberes Drittel	C18.5	Bösartige Neubildung: Flexura coli sinistra [lienalis]
C15.4	Bösartige Neubildung: Ösophagus, mittleres Drittel	C18.6	Bösartige Neubildung: Colon descendens
C15.5	Bösartige Neubildung: Ösophagus, unteres Drittel	C18.7	Bösartige Neubildung: Colon sigmoideum
C15.8	BNB: Ösophagus, mehrere Teilbereiche überlappend	C18.8	BNB: Kolon, mehrere Teilbereiche überlappend
C15.9	Bösartige Neubildung: Ösophagus, nicht näher bezeichnet	C18.9	Bösartige Neubildung: Kolon, nicht näher bezeichnet
C16.0	Bösartige Neubildung: Kardial	C19	Bösartige Neubildung am Rektosigmoid, Übergang
C16.1	Bösartige Neubildung: Fundus ventriculi	C20	Bösartige Neubildung des Rektums
C16.2	Bösartige Neubildung: Corpus ventriculi	K50.0	Crohn-KH Dünndarm
C16.3	Bösartige Neubildung: Antrum pyloricum	K50.1	Crohn-KH Dickdarm
C16.4	Bösartige Neubildung: Pylorus	K50.80	Crohn-Krankheit Magen
C16.5	BNB: Kleine Krümmung des Magens, nicht näher bezeichnet	K50.81	Crohn-Krankheit Speiseröhre
C16.6	BNB: Große Krümmung des Magens, nicht näher bezeichnet	K50.82	Crohn-Kh Speiseröhre u Mag-Darmtrakt, mehr Teilber betref
C16.8	BNB: Magen, mehrere Teilbereiche überlappend	K50.88	Sonstige Crohn-KH
C16.9	Bösartige Neubildung: Magen, nicht näher bezeichnet	K50.9	Crohn-KH, nnbez
C17.0	Bösartige Neubildung: Duodenum	K51.0	Ulzeröse (chronische) Pankolitis
C17.1	Bösartige Neubildung: Jejunum	K51.2	Ulzeröse (chronische) Proktitis
C17.2	Bösartige Neubildung: Ileum	K51.3	Ulzeröse (chronische) Rektosigmoiditis
C17.3	Bösartige Neubildung: Meckel-Divertikel	K51.4	Inflammatorische Polypen des Kolons
C17.8	BNB: Dünndarm, mehrere Teilbereiche überlappend	K51.5	Linksseitige Kolitis
C17.9	Bösartige Neubildung: Dünndarm, nicht näher bezeichnet	K51.8	Sonstige Colitis ulcerosa
C18.0	Bösartige Neubildung: Zäkum	K51.9	Colitis ulcerosa, nnbez
C18.1	Bösartige Neubildung: Appendix vermiformis		

### Hauptdiagnose G47-2

C15.0	Bösartige Neubildung: Zervikaler Ösophagus	C17.3	Bösartige Neubildung: Meckel-Divertikel
C15.1	Bösartige Neubildung: Thorakaler Ösophagus	C17.8	BNB: Dünndarm, mehrere Teilbereiche überlappend
C15.2	Bösartige Neubildung: Abdominaler Ösophagus	C17.9	Bösartige Neubildung: Dünndarm, nicht näher bezeichnet
C15.3	Bösartige Neubildung: Ösophagus, oberes Drittel	C18.0	Bösartige Neubildung: Zäkum
C15.4	Bösartige Neubildung: Ösophagus, mittleres Drittel	C18.1	Bösartige Neubildung: Appendix vermiformis
C15.5	Bösartige Neubildung: Ösophagus, unteres Drittel	C18.2	Bösartige Neubildung: Colon ascendens
C15.8	BNB: Ösophagus, mehrere Teilbereiche überlappend	C18.3	Bösartige Neubildung: Flexura coli dextra [hepatica]
C15.9	Bösartige Neubildung: Ösophagus, nicht näher bezeichnet	C18.4	Bösartige Neubildung: Colon transversum
C16.0	Bösartige Neubildung: Kardial	C18.5	Bösartige Neubildung: Flexura coli sinistra [lienalis]
C16.1	Bösartige Neubildung: Fundus ventriculi	C18.6	Bösartige Neubildung: Colon descendens
C16.2	Bösartige Neubildung: Corpus ventriculi	C18.7	Bösartige Neubildung: Colon sigmoideum
C16.3	Bösartige Neubildung: Antrum pyloricum	C18.8	BNB: Kolon, mehrere Teilbereiche überlappend
C16.4	Bösartige Neubildung: Pylorus	C18.9	Bösartige Neubildung: Kolon, nicht näher bezeichnet
C16.5	BNB: Kleine Krümmung des Magens, nicht näher bezeichnet	C19	Bösartige Neubildung am Rektosigmoid, Übergang
C16.6	BNB: Große Krümmung des Magens, nicht näher bezeichnet	C20	Bösartige Neubildung des Rektums
C16.8	BNB: Magen, mehrere Teilbereiche überlappend	C21.0	Bösartige Neubildung: Anus, nicht näher bezeichnet
C16.9	Bösartige Neubildung: Magen, nicht näher bezeichnet	C21.1	Bösartige Neubildung: Analkanal
C17.0	Bösartige Neubildung: Duodenum	C21.2	Bösartige Neubildung: Kloakenregion
C17.1	Bösartige Neubildung: Jejunum	C21.8	BNB: Rektum, Anus u Analkanal, mehrere Teilber überlapp
C17.2	Bösartige Neubildung: Ileum	C26.0	BNB: Intestinaltrakt, Teil nicht näher bezeichnet

C26.8	BNB: Verdauungssystem, mehrere Teilbereiche überlappend	K28.5	Ulcus pepticum jejuni, chron od nnbez, m Perfor
C26.9	BNB: Ungenau bezeichnete Lok des Verdauungssystems	K28.6	Ulcus peptic jejuni, chron od nnbez, m Blutg u Perf
C45.1	Mesotheliom Peritoneum	K28.7	Ulcus pepticum jejuni, chron, oh Blutg/Perf
C48.1	Bösartige Neubildung: nbez Teile des Peritoneums	K28.9	Ulcus pepticum jejuni, wd ak n chron, oh Blutg/Perf
C48.2	Bösartige Neubildung: Peritoneum, nicht näher bezeichnet	K29.0	Akute hämorrhagische Gastritis
C48.8	BNB: Retroperitoneum u Peritoneum, mehr Teilber überlapp	K31.1	Hypertrophische Pylorusstenose b Erwachs
C76.2	BNB ungenau bezeichneter Lokalisationen: Abdomen	K31.5	Duodenalverschuß
C78.4	Sekundäre BNB Dünndarm	K31.82	Angiodysplasie Magen u Duodenum mit Blutung
C78.5	Sekundäre BNB Dickdarm u Rektum	K50.0	Crohn-KH Dünndarm
C78.6	Sekundäre BNB Retroperitoneum u Peritoneum	K50.1	Crohn-KH Dickdarm
C78.8	Sekundäre BNB so u nnbez Verdauungsorgane	K50.80	Crohn-Krankheit Magen
D00.1	Carcinoma in situ Ösophagus	K50.81	Crohn-Krankheit Speiseröhre
D00.2	Carcinoma in situ Magen	K50.82	Crohn-Kh Speiseröhre u Mag-Darmtrakt, mehr Teilber betref
D01.0	Carcinoma in situ Kolon	K50.88	Sonstige Crohn-KH
D01.1	Carcinoma in situ Rektosigmoid, Übergang	K50.9	Crohn-KH, nnbez
D01.2	Carcinoma in situ Rektum	K51.0	Ulzeröse (chronische) Pankolitis
D01.3	Carcinoma in situ Analkanal u Anus	K51.2	Ulzeröse (chronische) Proktitis
D01.4	Carcinoma in situ so u nnbez Teile Darm	K51.3	Ulzeröse (chronische) Rektosigmoiditis
D01.7	Carcinoma in situ sonst nbez Verdauungsorgane	K51.4	Inflammatorische Polypen des Kolons
D01.9	Carcinoma in situ Verdauungsorgan, nnbez	K51.5	Linksseitige Kolitis
E16.4	Abnorme Gastrinsekretion	K51.8	Sonstige Colitis ulcerosa
E84.1	Zystische Fibrose mit Darmmanifestationen	K51.9	Colitis ulcerosa, nnbez
I85.0	Ösophagusvarizen m Blutung	K55.22	Angiodysplasie Kolon: Mit Blutung
K22.1	Ösophagusulkus	K56.0	Paralytischer Ileus
K22.6	Mallory-Weiss-Syndrom	K56.1	Invagination
K25.0	Ulcus ventriculi, akut, m Blutung	K56.2	Volvulus
K25.1	Ulcus ventriculi, akut, m Perforation	K56.3	Gallensteinileus
K25.2	Ulcus ventriculi, akut, m Blutg u Perf	K56.4	Sonstige Obturation Darm
K25.3	Ulcus ventriculi, akut, oh Blutg od Perf	K56.5	Intestinale Adhäsionen [Briden] mit Ileus
K25.4	Ulcus ventriculi, chron od nnbez, m Blutung	K56.6	Sonstiger und nicht näher bezeichneter mechanischer Ileus
K25.5	Ulcus ventriculi, chron od nnbez, m Perf	K56.7	Ileus, nnbez
K25.6	Ulcus ventriculi, chron od nnbez, m Blutg u Perfor	K57.01	Divertikulose Dünndarm m Perfor, Abszess u Blutung
K25.7	Ulcus ventriculi, chron, oh Blutg od Perf	K57.03	Divertikulitis Dünndarm m Perfor, Abszess u Blutung
K25.9	Ulcus ventriculi, wd akut n chron, oh Blutg/Perfor	K57.11	Divertikulose Dünndarm oh Perfor u Abszess, m Blutung
K26.0	Ulcus duodeni, akut, m Blutung	K57.13	Divertikulitis Dünndarm oh Perfor u Abszess m Blutung
K26.1	Ulcus duodeni, akut, m Perforation	K57.21	Divertikulose Dickdarm m Perfor, Abszess u Blutung
K26.2	Ulcus duodeni, akut, m Blutung u Perforation	K57.23	Divertikulitis Dickdarm m Perfor, Abszess u Blutung
K26.3	Ulcus duodeni, akut, oh Blutg od Perf	K57.31	Divertikulose Dickdarm oh Perfor od Abszess m Blutung
K26.4	Ulcus duodeni, chronisch od nnbez, m Blutung	K57.33	Divertikulitis Dickdarm oh Perfor od Abszess, m Blutung
K26.5	Ulcus duodeni, chron od nnbez, m Perforation	K57.41	Divertikulose Dünn- u Dickdarm m Perfor, Abszess u Blutung
K26.6	Ulcus duodeni, chron od nnbez, m Blutg u Perfor	K57.43	Divertikulitis Dünn- u Dickdarm m Perfor, Abszess u Blutung
K26.7	Ulcus duodeni, chron, oh Blutg od Perf	K57.51	Divertikulose Dünn- u Dickdarm oh Perfor od Abszess, m Blut
K26.9	Ulcus duodeni, wd akut n chron, oh Blutg/Perfor	K57.53	Divertikulitis Dünn- u Dickdarm oh Perfor, Abszess, m Blut
K27.0	Ulcus pepticum, Lok nnbez, akut, mit Blutung	K57.81	Divertikulose Darm, Teil nnbez, m Perfor, Abszess u Blutung
K27.1	Ulcus pepticum, Lok nnbez, akut, mit Perforation	K57.83	Divertikulitis Darm, Teil nnbez, m Perfor, Abszess u Blutung
K27.2	Ulcus pepticum, Lok nnbez, akut, m Blutg u Perfor	K57.91	Divertikulose Darm, Teil nnbez, oh Perf od Abszess, m Blut
K27.3	Ulcus pepticum, Lok nnbez, akut, oh Blutg od Perfor	K57.93	Divertikulitis Darm, Teil nnbez, oh Perf od Abszess, m Blut
K27.4	Ulcus pepticum, Lok nnbez, chron od nnbez, m Blutg	K62.5	Hämorrhagie Anus u Rektum
K27.5	Ulcus pepticum, Lok nnbez, chron od nnbez, m Perfor	K65.0	Akute Peritonitis
K27.6	Ulcus peptic, Lok nnbez, chron od nnbez, m Blutg/Perf	K65.8	Sonstige Peritonitis
K27.7	Ulcus pepticum, Lok nnbez, chron, oh Blutg od Perfor	K65.9	Peritonitis, nnbez
K27.9	Ulcus peptic, Lok nnbez, wd ak n chron, oh Blutg/Perf	K92.0	Hämatemesis
K28.0	Ulcus pepticum jejuni, akut, m Blutung	K92.1	Meläna
K28.1	Ulcus pepticum jejuni, akut, m Perforation	K92.2	Gastrointestinale Blutung, nnbez
K28.2	Ulcus pepticum jejuni, akut, m Blutg u Perf	P76.2	Darmverschuß b Neugeborenen d eingedickte Milch
K28.3	Ulcus pepticum jejuni, akut, oh Blutg od Perf	Q43.0	Meckel-Divertikel
K28.4	Ulcus pepticum jejuni, chron od nnbez, m Blutg		

### Prozedur G47-3

45.13.20‡↔ Telemetrische Kapselendoskopie des Dünndarms

### Prozedur G47-4

42.22‡↔ Ösophagoskopie durch ein künstliches Stoma  
 42.23‡↔ Sonstige Ösophagoskopie  
 42.24‡↔ Geschlossene [endoskopische] Biopsie am Ösophagus  
 42.92‡↔ Dilatation des Ösophagus  
 43.11‡↔ Perkutane [endoskopische] Gastrostomie [PEG]  
 43.41.10‡↔ Endoskopische Mukosaresektion Magen

43.41.11‡↔ Endoskopische submukosale Dissektion Magen  
 43.41.20‡↔ Endsk Exz o Dstr v Läs o Gw a Mg, El, Thrm o Kryokoag  
 43.41.29‡↔ Endsk Exz o Destr von Läs o Gew a Mag, so Verfahren  
 44.13‡↔ Sonstige Gastroskopie  
 44.14‡↔ Geschlossene [endoskopische] Biopsie am Magen  
 44.22‡↔ Endoskopische Dilatation des Pylorus

44.63.10†↔ Verschluss einer anderen Magenfistel, endoskopisch  
 44.99.00†↔ Sonstige Magenoperationen, n.n.bez.  
 44.99.10†↔ Bougierung am Magen, endoskopisch  
 44.99.20†↔ Endo-Loop und Clippen am Magen, endoskopisch  
 44.99.30†↔ Injektion am Magen, endoskopisch  
 44.99.50†↔ Einl o Wechsel e Ni selbexp Proth a Mag, endosk  
 44.99.60†↔ Einl o Wechsel e selbexp Proth a Mag, endosk  
 44.99.70†↔ Entfernen einer Prothese aus dem Magen, endoskopisch  
 44.99.90†↔ Sonstige endoskopische Magenoperationen  
 45.13.10†↔ Ösophagogastroduodenoskopie

45.13.20†↔ Telemetrische Kapselendoskopie des Dünndarms  
 45.13.30†↔ Enteroskopie einfach  
 45.13.31†↔ Enteroskopie Ballon-assistiert  
 45.14†↔ Geschlossene [endoskopische] Biopsie am Dünndarm  
 45.16†↔ Ösophagogastroduodenoskopie [EGD] mit geschloss Biopsie  
 45.17†↔ Diagn Intstnskpie (Endskpie d tief Jjnms u lleums)  
 50.11†↔ Geschlossene [Nadel-] Biopsie an der Leber  
 98.02†↔ Entf e intraluminalen Fk vom Ösophagus ohne Inzision  
 98.03†↔ Entf e intralum Fk von Magen und Dünnd ohne Inzision

### Prozedur G47-5

42.22†↔ Ösophagoskopie durch ein künstliches Stoma  
 42.92†↔ Dilatation des Ösophagus  
 43.41.10†↔ Endoskopische Mukosaresektion Magen  
 43.41.11†↔ Endoskopische submukosale Dissektion Magen  
 43.41.20†↔ Endsk Exz o Dstr v Läs o Gw a Mg, El, Thrm o Krykoag  
 43.41.29†↔ Endosk Exz o Destr von Läs o Gew a Mag, so Verfahren  
 43.42†↔ Lokale Exzision von anderer Läsion oder Gewebe am Magen  
 44.22†↔ Endoskopische Dilatation des Pylorus  
 44.63.10†↔ Verschluss einer anderen Magenfistel, endoskopisch  
 44.99.00†↔ Sonstige Magenoperationen, n.n.bez.

44.99.10†↔ Bougierung am Magen, endoskopisch  
 44.99.20†↔ Endo-Loop und Clippen am Magen, endoskopisch  
 44.99.30†↔ Injektion am Magen, endoskopisch  
 44.99.50†↔ Einl o Wechsel e Ni selbexp Proth a Mag, endosk  
 44.99.60†↔ Einl o Wechsel e selbexp Proth a Mag, endosk  
 44.99.70†↔ Entfernen einer Prothese aus dem Magen, endoskopisch  
 44.99.90†↔ Sonstige endoskopische Magenoperationen  
 50.11†↔ Geschlossene [Nadel-] Biopsie an der Leber  
 98.02†↔ Entf e intraluminalen Fk vom Ösophagus ohne Inzision  
 98.03†↔ Entf e intralum Fk von Magen und Dünnd ohne Inzision

### Prozedur G47-6

42.09.10†↔ Andere Inzision am Ösophagus, endoskopisch  
 42.22†↔ Ösophagoskopie durch ein künstliches Stoma  
 42.33.00†↔ Endsk Exz o Dstr v Läs o Gw aus d Ösphgs, n.n.bz.  
 42.33.10†↔ Endoskopische Mukosaresektion Ösophagus  
 42.33.11†↔ Endoskopische submukosale Dissektion Oesophagus  
 42.33.20†↔ Endsk Exz o Dstr v Läs o Gw a Osph, El, Thrm u Kryoaabl  
 42.33.21†↔ Endosk Exz o Destr v Läs o Gew a Oesoph, Photodyn Ther  
 42.33.22†↔ Endosk Exz o Destr von Läs o Gew a Oesophagus, Laser  
 42.33.29†↔ Endosk Exz o Destr v Läs o Gew a Oesoph, So Verfahren  
 42.33.30†↔ Endoskopisches Einbr e strahlenden Appl a Ösophagus  
 42.33.99†↔ Endosk Exz o Destr von Läs o Gew aus d Ösophagus, so  
 42.7x.10†↔ Ösophagomyotomie, endoskopisch  
 42.7x.20†↔ Ösophagomyotomie, pharyngozervikal, endoskopisch  
 42.7x.30†↔ Ösophago-Gastromyotomie, endoskopisch  
 42.81.00†↔ Einsetzen e permanenten Tubus in den Ösophagus, n.n.bez.  
 42.81.10†↔ Entz u Wchs e N slbexp Prth (prm Tb) i d Ösphgs, endsk  
 42.81.11†↔ Entz u Wchs v2N slbexp Prth(prm Tb) i d Ösphgs, endsk  
 42.81.12†↔ Entz u Wchs v >2N slbexp Prth(prm Tb) i d Ösphgs, endsk  
 42.81.40†↔ Entz u Wchs e slbexp Prth (prm Tb) i d Ösphgs, endsk  
 42.81.41†↔ Entz u Wchs v 2 slbexp Prth (prm Tb) i d Ösphgs, endsk  
 42.81.99†↔ Einsetzen e permanenten Tubus in den Ösophagus, sonst  
 42.88.10†↔ Entf von Prothesen aus dem Ösophagus, endoskopisch  
 42.92†↔ Dilatation des Ösophagus  
 42.99.20†↔ S Op a Ösphgs, Antrflxvrfrhnm a Ösphgs, endsk  
 43.41.10†↔ Endoskopische Mukosaresektion Magen  
 43.41.11†↔ Endoskopische submukosale Dissektion Magen  
 43.41.20†↔ Endsk Exz o Dstr v Läs o Gw a Mg, El, Thrm o Krykoag  
 43.41.29†↔ Endosk Exz o Destr von Läs o Gew a Mag, so Verfahren  
 43.42†↔ Lokale Exzision von anderer Läsion oder Gewebe am Magen  
 44.22†↔ Endoskopische Dilatation des Pylorus  
 44.32†↔ Perkutane [endoskopische] Gastrojejunostomie  
 44.43.00†↔ Endoskopische Blutstillung in Magen oder Duodenum, n.n.bez.  
 44.43.10†↔ Endoskopische Sklerosierung von Fundusvarizen  
 44.43.20†↔ Endoskopische Ligatur von Fundusvarizen  
 44.43.99†↔ Endoskopische Blutstillung in Magen oder Duodenum, sonst

44.63.10†↔ Verschluss einer anderen Magenfistel, endoskopisch  
 44.99.00†↔ Sonstige Magenoperationen, n.n.bez.  
 44.99.10†↔ Bougierung am Magen, endoskopisch  
 44.99.20†↔ Endo-Loop und Clippen am Magen, endoskopisch  
 44.99.30†↔ Injektion am Magen, endoskopisch  
 44.99.50†↔ Einl o Wechsel e Ni selbexp Proth a Mag, endosk  
 44.99.60†↔ Einl o Wechsel e selbexp Proth a Mag, endosk  
 44.99.70†↔ Entfernen einer Prothese aus dem Magen, endoskopisch  
 44.99.90†↔ Sonstige endoskopische Magenoperationen  
 45.00†↔ Inzision am Darm, n.n.bez.  
 45.30.00†↔ Endosk Exzision oder Destr e Läsion im Duod, n.n.bez.  
 45.30.10†↔ Endoskopische Mukosaresektion im Duodenum  
 45.30.11†↔ Endoskopische Exzision einer Läsion im Duodenum  
 45.30.20†↔ Endosk Destr e Läs i Duod, El, Thermo oder Krykoag  
 45.30.29†↔ Sonst endoskopische Destruktion einer Läsion im Duodenum  
 45.30.99†↔ Endosk Exzision oder Destr e Läsion im Duod, sonstige  
 46.32†↔ Perkutane [endoskopische] Jejunostomie [PEJ]  
 46.72.00†↔ Verschluss einer Duodenalfistel, n.n.bez.  
 46.72.10†↔ Verschluss einer Duodenalfistel, endoskopisch  
 46.72.99†↔ Verschluss einer Duodenalfistel, sonstige  
 46.74.00†↔ Verschluss einer Dünndarmfistel,ausgenom Duodenum, n.n.bez.  
 46.74.10†↔ Verschluss einer Dünndfist, ausgen Duod, endoskopisch  
 46.74.99†↔ Verschluss einer Dünndfist, ausgen Duodenum, sonstige  
 50.11†↔ Geschlossene [Nadel-] Biopsie an der Leber  
 52.01.00†↔ Drainage einer Pankreaszyste durch Katheter, n.n.bez.  
 52.01.11†↔ Transgastrale Drainage e Pankreaszyste, endoskopisch  
 52.01.21†↔ Transgastrale Drainage einer Pankreaszyste, laparoskop  
 52.01.99†↔ Drainage einer Pankreaszyste durch Katheter, sonstige  
 52.09.21†↔ Transgastrale Pkt e Pankreas(pseudo)zyst, endosonograph  
 52.09.22†↔ Transduodenale Pkt e Pankreas(pseudo)zyst, endosonograph  
 97.02†↔ Ersetzen eines Gastrostomietubus  
 97.03†↔ Ers von Sonde o Enterostomievorrichtung im Dünndarm  
 98.02†↔ Entf e intraluminalen Fk vom Ösophagus ohne Inzision  
 98.03†↔ Entf e intralum Fk von Magen und Dünnd ohne Inzision

**ADRG G48****Koloskopie mit äusserst schweren oder schweren CC, komplizierendem Eingriff oder Alter < 15 Jahre**

Mindestens eine Prozedur in Tabelle G48-4 und (Prozedur in Tabelle G48-5 oder PCCL > 2 oder Alter < 15 Jahre) und (Diagnose in Tabelle G48-1 oder Nebendiagnose in Tabelle G48-2 oder Komplizierende Prozeduren oder Diagnose in Tabelle G48-3) oder mindestens eine Prozedur in Tabelle G48-6 und (Prozedur in Tabelle G48-5 oder PCCL > 2 oder Alter < 15 Jahre)

**DRG G48A****Koloskopie mit äusserst schweren oder schweren CC, komplizierendem Eingriff oder Alter < 15 Jahre, mit schwerer Darminfektion oder -erkrankung, komplizierenden Prozeduren oder bei Zustand nach Organtransplantation**

Diagnose in Tabelle G48-1 oder Nebendiagnose in Tabelle G48-2 oder Komplizierende Prozeduren oder Diagnose in Tabelle G48-3

**DRG G48B****Koloskopie mit äusserst schweren oder schweren CC, komplizierendem Eingriff oder Alter < 15 Jahre, ohne schwere Darminfektion oder -erkrankung, ohne komplizierende Prozeduren, ausser bei Zustand nach Organtransplantation****Diagnose G48-1**

A04.3	Darminfektion durch enterohämorrhagische E coli	A04.6	Enteritis durch Yersinia enterocolitica
A04.4	Sonstige Darminfektionen durch Escherichia coli	A04.7	Enterokolitis durch Clostridium difficile
A04.5	Enteritis durch Campylobacter		

**Nebendiagnose G48-2**

Z94.0	Zustand nach Nierentransplantation	Z94.4	Zustand nach Lebertransplantation
Z94.1	Zustand nach Herztransplantation	Z94.80	Z n hämatopoet StammzTx oh ggw ImmSuppres
Z94.2	Zustand nach Lungentransplantation	Z94.81	Z n hämatopoet StammzTx m ggw ImmSuppres
Z94.3	Zustand nach Herz-Lungen-Transplantation	Z94.88	Z n sonst Organ-/GewebeTx

**Diagnose G48-3**

K50.0	Crohn-KH Dünndarm	K51.8	Sonstige Colitis ulcerosa
K50.1	Crohn-KH Dickdarm	K51.9	Colitis ulcerosa, nnbez
K50.80	Crohn-Krankheit Magen	K65.0	Akute Peritonitis
K50.81	Crohn-Krankheit Speiseröhre	K65.9	Peritonitis, nnbez
K50.82	Crohn-Kh Speiseröhre u Mag-Darmtrakt, mehr Teilber betreff	K66.1	Hämoperitoneum
K50.88	Sonstige Crohn-KH	K90.0	Zöliakie
K50.9	Crohn-KH, nnbez	K90.1	Tropische Sprue
K51.0	Ulzeröse (chronische) Pankolitis	K90.2	Syndrom blinden Schlinge, aonkl
K51.2	Ulzeröse (chronische) Proktitis	K90.3	Pankreatogene Steatorrhoe
K51.3	Ulzeröse (chronische) Rektosigmoiditis	K90.4	Malabsorption d Intoleranz, aonkl
K51.4	Inflammatorische Polypen des Kolons	K90.8	Sonstige intestinale Malabsorption
K51.5	Linksseitige Kolitis	K90.9	Intestinale Malabsorption, nnbez

**Prozedur G48-4**

44.43.00†↔	Endoskopische Blutstillung in Magen oder Duodenum, n.n.bez.	45.41.99†↔	Lokale Exzision von Läsion oder Gewebe im Dickdarm, sonst
44.43.10†↔	Endoskopische Sklerosierung von Fundusvarizen	45.42†↔	Endoskopische Polypektomie im Dickdarm
44.43.20†↔	Endoskopische Ligatur von Fundusvarizen	45.43.11†↔	Endoskopische submukosale Dissektion Dickdarm
44.43.99†↔	Endoskopische Blutstillung in Magen oder Duodenum, sonst	46.76.00†↔	Verschluss einer Dickdarmfistel, n.n.bez.
45.11†↔	Transabdominale Endoskopie am Dünndarm	46.76.10†↔	Verschluss einer Dickdarmfistel, endoskopisch
45.12†↔	Endoskopie am Dünndarm durch ein künstliches Stoma	46.76.99†↔	Verschluss einer Dickdarmfistel, sonstige
45.13.10†↔	Ösophagogastroduodenoskopie	46.79.00†↔	Sonstige Rekonstruktion am Darm, n.n.bez.
45.13.20†↔	Telemetrische Kapselendoskopie des Dünndarms	46.79.20†↔	Verschluss einer sonstigen Darmfistel, endoskopisch
45.13.30†↔	Enteroskopie einfach	46.85.00†↔	Dilatation des Darms, n.n.bez.
45.13.31†↔	Enteroskopie Ballon-assistiert	46.85.10†↔	Bougierung des Darmes, endoskopisch
45.16†↔	Ösophagogastroduodenoskopie [EGD] mit geschloss Biopsie	46.85.20†↔	Dilatation des Dünndarms, endoskopisch
45.17†↔	Diagn Instnnskie (Endskie d tief Jjnms u lleums)	46.85.30†↔	Dilatation des Dickdarms, endoskopisch
45.21†↔	Transabdominale Endoskopie an Dickdarm	46.85.99†↔	Dilatation des Darms, sonstige
45.22†↔	Endoskopie am Dickdarm durch ein künstliches Stoma	46.99.00†↔	Sonstige Operationen am Darm, n.n.bez.
45.23†↔	Koloskopie	46.99.50†↔	Einl o Wechsel e Ni selbexp Proth a Darm, endosk
45.24†↔	Flexible Sigmoidoskopie	46.99.60†↔	Einl o Wechsel e selbexp Proth a Darm, endosk
45.25†↔	Geschlossene [endoskopische] Biopsie am Dickdarm	46.99.70†↔	Entfernen einer Prothese, endoskopisch
45.28.10†↔	Telemetrische Kapselendoskopie des Dickdarm	46.99.90†↔	Sonstige Operationen am Darm, endoskopisch
45.41.00†↔	Lokale Exzision von Läsion oder Gewebe im Dickdarm, n.n.bez.	48.22†↔	Rektosigmoidoskopie durch ein künstliches Stoma
45.41.10†↔	Lokale Exzision von Läsion o Gewebe im Dickdarm, endoskop	48.24†↔	Geschlossene [endoskopische] Biopsie am Rektum

48.31†↔ Radikale Elektrokoagulation von rektaler Läsion oder Gewebe  
 48.32†↔ Sonst Elektrokoagulation von rektaler Läsion oder Gewebe  
 48.33†↔ Laserablation von rektaler Läsion oder Gewebe

48.34†↔ Kryochirurgische Destruktion von rektaler Läsion oder Gewebe  
 98.04†↔ Entf e intraluminalen Fk vom Dickd ohne Inzision  
 98.05†↔ Entf e intralum Fk von Rektum und Anus ohne Inzision

**Prozedur G48-5**

93.92.10†↔ Intravenöse Anästhesie  
 93.92.11†↔ Inhalationsanästhesie

93.92.12†↔ Balancierte Anästhesie

**Prozedur G48-6**

44.43.00†↔ Endoskopische Blutstillung in Magen oder Duodenum, n.n.bez.  
 44.43.10†↔ Endoskopische Sklerosierung von Fundusvarizen  
 44.43.20†↔ Endoskopische Ligatur von Fundusvarizen  
 44.43.99†↔ Endoskopische Blutstillung in Magen oder Duodenum, sonst  
 45.11†↔ Transabdominale Endoskopie am Dünndarm  
 45.12†↔ Endoskopie am Dünndarm durch ein künstliches Stoma  
 45.13.10†↔ Ösophagogastroduodenoskopie  
 45.13.20†↔ Telemetrische Kapselendoskopie des Dünndarms  
 45.13.30†↔ Enteroskopie einfach  
 45.13.31†↔ Enteroskopie Ballon-assistiert  
 45.16†↔ Ösophagogastroduodenoskopie [EGD] mit geschloss Biopsie  
 45.17†↔ Diagn Intstnskpie (Endskpie d tief Jjnms u Ileums)  
 45.21†↔ Transabdominale Endoskopie an Dickdarm  
 45.22†↔ Endoskopie am Dickdarm durch ein künstliches Stoma  
 45.28.10†↔ Telemetrische Kapselendoskopie des Dickdarm  
 45.41.00†↔ Lokale Exzision von Läsion oder Gewebe im Dickdarm, n.n.bez.  
 45.41.10†↔ Lokale Exzision von Läsion o Gewebe im Dickdarm, endoskop  
 45.41.99†↔ Lokale Exzision von Läsion oder Gewebe im Dickdarm, sonst  
 45.42†↔ Endoskopische Polypektomie im Dickdarm  
 45.43.11†↔ Endoskopische submukosale Dissektion Dickdarm  
 46.76.00†↔ Verschluss einer Dickdarmfistel, n.n.bez.

46.76.10†↔ Verschluss einer Dickdarmfistel, endoskopisch  
 46.76.99†↔ Verschluss einer Dickdarmfistel, sonstige  
 46.79.00†↔ Sonstige Rekonstruktion am Darm, n.n.bez.  
 46.79.20†↔ Verschluss einer sonstigen Darmfistel, endoskopisch  
 46.85.00†↔ Dilatation des Darms, n.n.bez.  
 46.85.10†↔ Bougierung des Darmes, endoskopisch  
 46.85.20†↔ Dilatation des Dünndarms, endoskopisch  
 46.85.30†↔ Dilatation des Dickdarms, endoskopisch  
 46.85.99†↔ Dilatation des Darms, sonstige  
 46.99.00†↔ Sonstige Operationen am Darm, n.n.bez.  
 46.99.50†↔ Einl o Wechsel e Ni selbexp Proth a Darm, endosk  
 46.99.60†↔ Einl o Wechsel e selbexp Proth a Darm, endosk  
 46.99.70†↔ Entfernen einer Prothese, endoskopisch  
 46.99.90†↔ Sonstige Operationen am Darm, endoskopisch  
 48.22†↔ Rektosigmoidoskopie durch ein künstliches Stoma  
 48.31†↔ Radikale Elektrokoagulation von rektaler Läsion oder Gewebe  
 48.32†↔ Sonst Elektrokoagulation von rektaler Läsion oder Gewebe  
 48.33†↔ Laserablation von rektaler Läsion oder Gewebe  
 48.34†↔ Kryochirurgische Destruktion von rektaler Läsion oder Gewebe  
 98.04†↔ Entf e intraluminalen Fk vom Dickd ohne Inzision  
 98.05†↔ Entf e intralum Fk von Rektum und Anus ohne Inzision

**ADRG G50****Gastroskopie ohne wenig komplexe Gastroskopie bei nicht schweren Krankheiten der Verdauungsorgane, mit äusserst schweren oder schweren CC, Alter > 14 Jahre**

Hauptdiagnose in Tabelle G50-1 und mindestens eine Prozedur in Tabelle G50-2 und PCCL > 2

**DRG G50Z****Gastroskopie ohne wenig komplexe Gastroskopie bei nicht schweren Krankheiten der Verdauungsorgane, mit äusserst schweren oder schweren CC, Alter > 14 Jahre****Hauptdiagnose G50-1**

A00.0 Cholera durch *Vibrio cholerae* O:1, Biovar cholerae  
 A00.1 Cholera durch *Vibrio cholerae* O:1, Biovar eltor  
 A00.9 Cholera, nnbez  
 A02.0 Salmonellenenteritis  
 A03.0 Shigellose durch *Shigella dysenteriae*  
 A03.1 Shigellose durch *Shigella flexneri*  
 A03.2 Shigellose durch *Shigella boydii*  
 A03.3 Shigellose durch *Shigella sonnei*  
 A03.8 Sonstige Shigellosen  
 A03.9 Shigellose, nnbez  
 A04.0 Darminfektion durch enteropathogene *E coli*  
 A04.1 Darminfektion durch enterotoxinbildende *E coli*  
 A04.2 Darminfektion durch enteroinvasive *E coli*  
 A04.3 Darminfektion durch enterohämorrhagische *E coli*  
 A04.4 Sonstige Darminfektionen durch *Escherichia coli*  
 A04.5 Enteritis durch *Campylobacter*  
 A04.6 Enteritis durch *Yersinia enterocolitica*  
 A04.7 Enterokolitis durch *Clostridium difficile*  
 A04.8 Sonst nbez bakterielle Darminfektionen  
 A04.9 Bakterielle Darminfektion, nnbez  
 A05.0 Lebensmittelvergiftung durch Staphylokokken  
 A05.2 Lebensmittelvergiftung durch *Clostr perfring* [Clostr welchii]  
 A05.3 Lebensmittelvergiftung durch *Vibrio parahaemolyticus*  
 A05.4 Lebensmittelvergiftung durch *Bacillus cereus*  
 A05.8 Sonst nbez bakt Lebensmittelvergiftungen

A05.9 Bakteriell bedingte Lebensmittelvergiftung, nnbez  
 A06.0 Akute Amöbenruhr  
 A06.1 Chronische intestinale Amöbiasis  
 A06.2 Nichtdysenterische Kolitis durch Amöben  
 A07.0 Balantidiose  
 A07.1 Giardiasis [Lambliasis]  
 A07.2 Kryptosporidiose  
 A07.3 Isosporose  
 A07.8 Sonst nbez Darm-KH durch Protozoen  
 A07.9 Darmkrankheit durch Protozoen, nnbez  
 A08.0 Enteritis durch Rotaviren  
 A08.1 Akute Gastroenteritis Norovirus [Norwalk-Virus]  
 A08.2 Enteritis durch Adenoviren  
 A08.3 Enteritis durch sonstige Viren  
 A08.4 Virusbedingte Darminfektion, nnbez  
 A08.5 Sonstige nbez Darminfektionen  
 A09.0 Sonstige u nnbez Gastroenteritis u Kolitis infek Ursprung  
 A09.9 Sonstige u nnbez Gastroenteritis u Kolitis nnbez Ursprung  
 A18.3 TB Darm, Peritoneum u Mesenterial-LK  
 A21.3 Gastrointestinale Tularämie  
 A22.2 Darmmilzbrand  
 A42.1 Abdominale Aktinomykose  
 A51.1 Analer Primäraffekt bei Syphilis  
 A54.6 Gonokokkeninfektion des Anus und des Rektums  
 A56.3 Chlamydieninfektion des Anus und des Rektums

B37.81	Candida-Ösophagitis	I84.1	Innere Hämorrhoiden m sonst Komplikationen
B68.0	Befall durch Taenia solium	I84.2	Innere Hämorrhoiden oh Komplikation
B68.1	Befall durch Taenia saginata	I84.3	Äußere thrombosierte Hämorrhoiden
B68.9	Taeniasis, nnbez	I84.4	Äußere Hämorrhoiden m sonst Komplikationen
B69.8	Zystizerkose an sonstigen Lokalisationen	I84.5	Äußere Hämorrhoiden oh Komplikation
B69.9	Zystizerkose, nnbez	I84.6	Marisken als Folgezustand von Hämorrhoiden
B70.0	Diphyllobothriose	I84.7	Nnbez thrombosierte Hämorrhoiden
B70.1	Sparganose	I84.8	Nnbez Hämorrhoiden m sonst Komplikationen
B71.0	Hymenolepiasis	I84.9	Hämorrhoiden oh Komplikation, nnbez
B71.1	Dipylidiose	I85.9	Ösophagusvarizen oh Blutung
B71.8	Sonst nbez Zestodeninfektionen	I88.0	Unspezifische mesenteriale Lymphadenitis
B71.9	Zestodeninfektion, nnbez	K20	Ösophagitis
B76.0	Ankylostomiasis	K21.0	Gastroösophageale RefluxKH m Ösophagitis
B76.1	Nekatoriasis	K21.9	Gastroösophageale RefluxKH oh Ösophagitis
B76.8	Sonstige Hakenwurm-Krankheiten	K22.0	Achalasie Kardias
B76.9	Hakenwurm-KH, nnbez	K22.2	Ösophagusverschlus
B77.0	Askaridose mit intestinalen Komplikationen	K22.3	Perforation Ösophagus
B77.8	Askaridose mit sonstigen Komplikationen	K22.4	Dyskinesie Ösophagus
B77.9	Askaridose, nnbez	K22.5	Divertikel Ösophagus, erworben
B78.0	Strongyloidiasis des Darmes	K22.7	Barrett-Ösophagus
B78.1	Strongyloidiasis der Haut	K22.8	Sonstige nbez KH Ösophagus
B78.7	Disseminierte Strongyloidiasis	K22.9	KH Ösophagus, nnbez
B78.9	Strongyloidiasis, nnbez	K29.1	Sonstige akute Gastritis
B79	Trichuriasis	K29.2	Alkoholgastritis
B80	Enterobiasis	K29.3	Chronische Oberflächengastritis
B81.0	Anisakiasis	K29.4	Chronische atrophische Gastritis
B81.1	Intestinale Kapillariasis	K29.5	Chronische Gastritis, nnbez
B81.2	Trichostrongyliasis	K29.6	Sonstige Gastritis
B81.3	Intestinale Angiostrongyliasis	K29.7	Gastritis, nnbez
B81.8	Sonst nbez intestinale Helminthosen	K29.8	Duodenitis
B82.0	Intestinale Helminthose, nnbez	K29.9	Gastroduodenitis, nnbez
B82.9	Intestinaler Parasitismus, nnbez	K30	Dyspepsie
D12.0	Gutartige Neubildung Zäkum	K31.0	Akute Magendilatation
D12.1	Gutartige Neubildung Appendix vermiformis	K31.2	Sanduhrförmige Striktur u Stenose Magen
D12.2	Gutartige Neubildung Colon ascendens	K31.3	Pylorospasmus, aonkl
D12.3	Gutartige Neubildung Colon transversum	K31.4	Magendivertikel
D12.4	Gutartige Neubildung Colon descendens	K31.6	Fistel Magen u Duodenum
D12.5	Gutartige Neubildung Colon sigmoideum	K31.7	Polyp Magen u Duodenum
D12.6	Gutartige Neubildung Kolon, nnbez	K31.81	Angiodysplasie Magen u Duoden ohne Angabe einer Blutung
D12.7	Gutartige Neubildung Rektosigmoid, Übergang	K31.88	Sonstige nbez KH Magen u Duodenum
D12.8	Gutartige Neubildung Rektum	K31.9	KH Magen u Duodenum, nnbez
D12.9	Gutartige Neubildung Analkanal Anus	K35.2	Akute Appendizitis m generalisierter Peritonitis
D13.0	Gutartige Neubildung Ösophagus	K35.30	Akute Appendizitis m lok Peritonitis oh Perforation od Ruptur
D13.1	Gutartige Neubildung Magen	K35.31	Akute Appendizitis m lok Peritonitis m Perforation od Ruptur
D13.2	Gutartige Neubildung Duodenum	K35.32	Akute Appendizitis m Peritonealabszeß
D13.3	Gutartige Neubildung so u nnbez Teile Dünndarm	K35.8	Akute Appendizitis, nnbez
D13.9	Gut Neub ugen bez Lok innerh Verdauungssystem	K36	Sonstige Appendizitis
D17.5	Gutart Neubildung Fettgew intraabdom Organe	K37	Nnbez Appendizitis
D18.04	Hämangiom Verdauungssystem	K38.0	Hyperplasie Appendix
D19.1	Gutart Neubild mesotheliales Gewebe Peritoneum	K38.1	Appendixkonkremente
D20.0	Gutart Neubildung Retroperitoneum	K38.2	Appendixdivertikel
D20.1	Gutart Neubildung Peritoneum	K38.3	Appendixfistel
D37.1	NB unsich/unbek Verhalt Magen	K38.8	Sonstige nbez KH Appendix
D37.2	NB unsich/unbek Verhalt Dünndarm	K38.9	KH Appendix, nnbez
D37.3	NB unsich/unbek Verhalt Appendix vermiformis	K40.00	Doppelseitige Hern ing m Einkl oh Gangr, n Rezidivhern bez
D37.4	NB unsich/unbek Verhalt Kolon	K40.01	Doppelseitige Hern ing m Einkl oh Gangr, Rezidivhernie
D37.5	NB unsich/unbek Verhalt Rektum	K40.10	Doppelseitige Hern ing m Gangr, n Rezidivhern bez
D37.70	Neubildung unsicher od unbekannt Verhaltens: Pankreas	K40.11	Doppelseitige Hern ing m Gangr, Rezidivhernie
D37.78	NB unsicher od unbekannt Verhaltens: So Verdauungsgang	K40.20	Doppelseitige Hern ing oh Einkl/Gangr, n Rezidivhern bez
D37.9	NB unsich/unbek Verhalt Verdauungsgang, nnbez	K40.21	Doppelseitige Hern ing oh Einkl/Gangr, Rezidivhernie
D48.3	NB unsich/unbek Verhalt Retroperitoneum	K40.30	Hern ing, eins/oh SeitAng, m Einkl oh Gangr, n RezHern bez
D48.4	NB unsich/unbek Verhalt Peritoneum	K40.31	Hern ing, eins/oh SeitAng, m Einkl oh Gangr, Rezidivhernie
E73.0	Angeborener Laktasemangel	K40.40	Hern ing, eins/oh SeitAng, m Gangr, n Rezidivhern bez
E73.1	Sekundärer Laktasemangel	K40.41	Hern ing, eins/oh SeitAng, m Gangr, Rezidivhernie
E73.8	Sonstige Laktoseintoleranz	K40.90	Hern ing, eins/oh SeitAng, oh Einkl/Gangr, n RezHern bez
E73.9	Laktoseintoleranz, nnbez	K40.91	Hern ing, eins/oh SeitAng, oh Einkl/Gangr, Rezidivhernie
E74.1	Störungen Fruktosestoffwechsel	K41.0	Doppelseitige Hernia femoralis m Einkl oh Gangrän
E74.3	So Störungen intestinale Kohlenhydratabsorption	K41.1	Doppelseitige Hernia femoralis m Gangrän
I77.4	Arteria-coeliaca-Kompressions-Syndrom	K41.2	Doppelseitige Hernia femoralis oh Einkl/Gangr
I84.0	Innere thrombosierte Hämorrhoiden	K41.3	Hern fem, eins/oh SeitAng, m Einkl oh Gangrän



K41.4	Hern fem, eins/oh SeitAng, m Gangrän	K62.1	Rektumpolyp
K41.9	Hern fem, eins/oh SeitAng, oh Einkl/Gangrän	K62.2	Analprolaps
K42.0	Hernia umbilicalis m Einklemmung oh Gangrän	K62.3	Rektumprolaps
K42.1	Hernia umbilicalis m Gangrän	K62.4	Stenose Anus u Rektum
K42.9	Hernia umbilicalis oh Einklemmung/Gangrän	K62.6	Ulkus Anus u Rektum
K43.0	Hernia ventralis m Einklemmung oh Gangrän	K62.7	Strahlenproktitis
K43.1	Hernia ventralis m Gangrän	K62.8	Sonstige nbez KH Anus u Rektum
K43.9	Hernia ventralis oh Einklemmung/Gangrän	K62.9	KH Anus u Rektum, nnbez
K44.0	Hernia diaphragmatica m Einkl oh Gangrän	K63.0	Darmabszeß
K44.1	Hernia diaphragmatica m Gangrän	K63.1	Perforation Darm (nichttraumatisch)
K44.9	Hernia diaphragmatica oh Einkl/Gangrän	K63.2	Darmfistel
K45.0	Sonst nbez abdominale Hernien m Einkl oh Gangrän	K63.3	Darmulkus
K45.1	Sonstige nbez abdominale Hernien m Gangrän	K63.4	Enteroptose
K45.8	Sonst nbez abdominale Hernien oh Einkl/Gangr	K63.5	Polyp Kolon
K46.0	Nnbez abdominale Hernie m Einkl oh Gangrän	K63.8	Sonstige nbez DarmKH
K46.1	Nnbez abdominale Hernie m Gangrän	K63.9	DarmKH, nnbez
K46.9	Nnbez abdominale Hernie oh Einkl/Gangrän	K66.0	Peritoneale Adhäsionen
K52.0	Gastroenteritis u Kolitis d Strahleneinwirkung	K66.1	Hämoperitoneum
K52.1	Toxische Gastroenteritis u Kolitis	K66.8	Sonstige nbez KH Peritoneum
K52.2	Allergische u alimentäre Gastroenteritis u Kolitis	K66.9	KH Peritoneum, nnbez
K52.30	Pancolitis indeterminata	K90.0	Zöliakie
K52.31	Linksseitige Colitis indeterminata	K90.1	Tropische Sprue
K52.32	Colitis indeterminata Rektosigmoid	K90.2	Syndrom blinden Schlinge, aonkl
K52.38	Sonstige Colitis indeterminata	K90.3	Pankreatogene Steatorrhoe
K52.8	Sonst nbez nichtinfekt Gastroenteritis u Kolitis	K90.4	Malabsorption d Intoleranz, aonkl
K52.9	Nichtinfektiöse Gastroenteritis u Kolitis, nnbez	K90.8	Sonstige intestinale Malabsorption
K55.0	Akute GefäßKH Darm	K90.9	Intestinale Malabsorption, nnbez
K55.1	Chronische GefäßKH Darmes	K91.0	Erbrechen nach gastrointestinalem chir Eingriff
K55.21	Angiodysplasie Kolon: Ohne Angabe Blutung	K91.1	Syndrome operierter Magen
K55.81	Angiodysplasie Dünndarm, ohne Angabe Blutung	K91.2	Malabsorption nach chirurgischem Eingriff, aonkl
K55.82	Angiodysplasie Dünndarm mit Blutung	K91.3	Postoperativer Darmverschluss
K55.88	Sonstige Gefäßkrankheiten des Darmes	K91.4	FktStör nach Kolostomie od Enterostomie
K55.9	Gefäßkrankheit des Darmes, nicht näher bezeichnet	K91.80	Generalisierte Mukositis b Immunkompr
K57.00	Divertikulose Dünndarm m Perfor u Abszess, oA Blutung	K91.88	Sonst KH Verdauungssyst nach med Maßn, aonkl
K57.02	Divertikulitis Dünndarm m Perfor u Abszess, oh Ang Blutung	K91.9	KH Verdauungssystem nach med Maßn, nnbez
K57.10	Divertikulose Dünndarm oh Perfor, Abszess od Ang Blutung	K92.8	Sonstige nbez KH Verdauungssystem
K57.12	Divertikulitis Dünndarm oh Perfor, Abszess od Ang Blutung	K92.9	KH Verdauungssystems, nnbez
K57.20	Divertikulose Dickdarm m Perfor u Abszess, oh Ang Blutung	N80.5	Endometriose Darm
K57.22	Divertikulitis Dickdarm m Perfor u Abszess, oh Ang Blutung	N82.2	Fistel zw Vagina u Dünndarm
K57.30	Divertikulose Dickdarm oh Perfor, Abszess od Ang Blutung	N82.3	Fistel zw Vagina u Dickdarm
K57.32	Divertikulitis Dickdarm oh Perfor, Abszess od Ang Blutung	N82.4	Sonst Fisteln zw weiblichem Genital- u Darmtrakt
K57.40	Divertikulose Dünn- u Dickdarm m Perfor u Abszs, oA Blut	P76.1	Transitorischer Ileus b Neugeborenen
K57.42	Divertikulitis Dünn- u Dickdarm m Perfor u Abszs, oA Blut	P76.8	Sonstiger nbez Darmverschluss b Neugeborenen
K57.50	Divertikulose Dünn-/Dickdarm oh Perfor, Abszess od Ang Blut	P76.9	Darmverschluss b Neugeborenen, nnbez
K57.52	Divertikulose Dünn-/Dickdarm oh Perfor, Abszess od Ang Blut	P77	Enterocolitis necroticans Fetus/Neugeborenes
K57.80	Divertikulose Darm, Teil nnbez, m Perfor u Abszess, oA Blut	P78.3	Nichtinfektiöse Diarrhoe b Neugeborenen
K57.82	Divertikulitis Darm, Teil nnbez, m Perfor u Abszess, oA Blut	P78.8	Sonst nbez KH Verdauungssystem in Perinatalperiode
K57.90	Divertikulose Darm, Teil nnbez, oh Perfor, Abszs od Ang Blut	P78.9	KH Verdauungssystem in Perinatalperiode, nnbez
K57.92	Divertikulit Darm, Teil nnbez, oh Perf, Abszess, od Ang Blut	Q39.0	Ösophagusatresie oh Fistel
K58.0	Reizdarmsyndrom m Diarrhoe	Q39.1	Ösophagusatresie m Ösophagotrachealfistel
K58.9	Reizdarmsyndrom oh Diarrhoe	Q39.2	Angeborene Ösophagotrachealfistel o Atresie
K59.0	Obstipation	Q39.3	Angeborene Ösophagusstenose u -striktur
K59.1	Funktionelle Diarrhoe	Q39.4	Ösophagusmembran
K59.2	Neurogene Darmstörung, aonkl	Q39.5	Angeborene Dilatation Ösophagus
K59.3	Megakolon, aonkl	Q39.6	Ösophagusdivertikel (angeboren)
K59.4	Analspasmus	Q39.8	Sonst angeborene Fehlbildung Ösophagus
K59.8	Sonstige nbez funktionelle Darmstörungen	Q39.9	Angeborene Fehlbildung Ösophagus, nnbez
K59.9	Funktionelle Darmstörung, nnbez	Q40.0	Angeborene hypertrophische Pylorusstenose
K60.0	Akute Analfissur	Q40.1	Angeborene Hiatushernie
K60.1	Chronische Analfissur	Q40.2	Sonst nbez angeborene Fehlbildungen Magen
K60.2	Analfissur, nnbez	Q40.3	Angeborene Fehlbildung Magen, nnbez
K60.3	Analfistel	Q40.8	Sonst nbez angeb Fehlbildungen oberer Verdauungstrakt
K60.4	Rektalfistel	Q40.9	Angeborene Fehlbildung oberer Verdauungstrakt, nnbez
K60.5	Anorektalfistel	Q41.0	Angeb(s) Fehlen, Atresie u Stenose Duodenum
K61.0	Analabszeß	Q41.1	Angeb(s) Fehlen, Atresie u Stenose Jejunum
K61.1	Rektalabszeß	Q41.2	Angeb(s) Fehlen, Atresie u Stenose Ileum
K61.2	Anorektalabszeß	Q41.8	Angeb(s) Fehlen, Atresie u Stenose so nbez Teile Dünndarm
K61.3	Ischiorektalabszeß	Q41.9	Angeb(s) Fehlen, Atresie u Stenose Dünndarm, Teil nnbez
K61.4	Intrasphinkterer Abszeß	Q42.0	Angeb(s) Fehlen, Atresie u Stenose Rektum m Fistel
K62.0	Analpolyp	Q42.1	Angeb(s) Fehlen, Atresie u Stenose Rektum oh Fistel

Q42.2	Angeb(s) Fehlen, Atresie u Stenose Anus m Fistel	R85.2	Abn Wert so Drog/AM/biol akt Subst UM VerdOrg/Bauchh
Q42.3	Angeb(s) Fehlen, Atresie u Stenose Anuss oh Fistel	R85.3	Abn Wert Subst vorw nmed Herk UntMat VerdOrg/Bauchh
Q42.8	Angeb(s) Fehlen, Atresie u Stenose sonst Teile Dickdarm	R85.4	Abnorme immun Bef in UntMat VerdOrg/Bauchhöhle
Q42.9	Angeb(s) Fehlen, Atresie u Stenose Dickdarm, Teil nnbez	R85.5	Abnorme mikrobiol Bef in UntMat VerdOrg/Bauchhöhle
Q43.1	Hirschsprung-KH	R85.6	Abnorme zytol Bef in UntMat VerdOrg/Bauchhöhle
Q43.2	Sonstige angeborene Funktionsstörung Kolon	R85.7	Abnorme histol Bef in UntMat VerdOrg/Bauchhöhle
Q43.3	Angeborene Fehlbildungen, die Darmfixation betreffen	R85.8	So abn Bef in UntMat aus VerdOrg/Bauchhöhle
Q43.40	Duplikatur Dünndarm	R85.9	Nnbez abn Bef in UntMat aus VerdOrg/Bauchhöhle
Q43.41	Duplikatur Kolon	R93.3	Abn Bef bildgeb Diagn so Teile Verdauungstrakt
Q43.42	Duplikatur Rektum	R93.5	Abn Bef bildgeb Diagn so Abdominalreg/Retroperitoneum
Q43.49	Duplikatur Darm, nnbez	S27.83	Verletzung Ösophagus, Pars thoracica
Q43.5	Ektopia ani	S36.3	Verletzung Magen
Q43.6	Angeborene Fistel Rektum u Anus	S36.40	Verletzung Dünndarm, Teil nnbez
Q43.7	Kloakenpersistenz	S36.41	Verletzung Duodenum
Q43.8	Sonst nbez angeborene Fehlbildungen Darm	S36.49	Verletzung sonst u mehrere Teile Dünndarm
Q43.9	Angeborene Fehlbildung Darm, nnbez	S36.50	Verletzung Dickdarm, Teil nnbez
Q45.8	Sonst nbez angeborene Fehlbildungen Verdauungssystem	S36.51	Verletzung Colon ascendens
Q45.9	Angeborene Fehlbildung Verdauungssystem, nnbez	S36.52	Verletzung Colon transversum
Q79.2	Exomphalus	S36.53	Verletzung Colon descendens
Q79.3	Gastroschisis	S36.54	Verletzung Colon sigmoideum
Q79.4	Bauchdeckenaplasie-Syndrom	S36.59	Verletzung sonst u mehrere Teile Dickdarm
Q79.5	Sonst angeborene Fehlbildung Bauchdecke	S36.6	Verletzung Rektum
Q89.3	Situs inversus	S36.7	Verletzung mehrerer intraabdominaler Organe
R10.0	Akutes Abdomen	S36.81	Verletzung Peritoneum
R10.1	Schmerzen im Bereich Oberbauch	S36.82	Verletzung Mesenterium
R10.3	Schmerzen m Lok in and Teilen Unterbauch	S36.9	Verletzung eines nnbez intraabdominalen Organes
R10.4	Sonstige u nnbez Bauchschmerzen	T18.1	Fremdkörper im Ösophagus
R11	Übelkeit u Erbrechen	T18.2	Fremdkörper im Magen
R12	Sodbrennen	T18.3	Fremdkörper im Dünndarm
R13.0	Dysphagie m Beaufsichtigungspflicht b Nahrungsaufnahme	T18.4	Fremdkörper im Dickdarm
R13.1	Dysphagie b absaugpfl TrachStoma m (teilw) gebil Trachealkan	T18.5	Fremdkörper in Anus u Rektum
R13.9	Sonstige und nicht näher bezeichnete Dysphagie	T18.8	Fremdkörper an sonst u mehr Lok Verdauungstrakt
R14	Flatulenz u verwandte Zustände	T18.9	Fremdkörper im Verdauungstrakt, Teil nnbez
R15	Stuhlinkontinenz	T28.1	Verbrennung des Ösophagus
R19.0	Schwellung/Raumforderung/Knoten Abdomen/Becken	T28.2	Verbrennung sonstige Teile Verdauungstrakt
R19.1	Abnorme Darmgeräusche	T28.6	Verätzung des Ösophagus
R19.2	Sichtbare Peristaltik	T28.7	Verätzung sonstiger Teile des Verdauungstraktes
R19.3	Bauchdeckenspannung	Z43.1	Versorgung Gastrostoma
R19.4	Veränderungen Stuhlgewohnheiten	Z43.2	Versorgung Ileostoma
R19.5	Sonstige Stuhlveränderungen	Z43.3	Versorgung Kolostoma
R19.8	Sonst nbez Sympt Verdauungssystem/Abdomen	Z43.4	Versorgung and künstl Körperöffnungen Verdauungstrakt
R85.0	Abnormer Enzymwert in UntMat VerdOrg/Bauchhöhle	Z46.5	Versorg/Anpass Ileostoma od von so Vorricht i MDTrakt
R85.1	Abnormer Hormonwert in UntMat VerdOrg/Bauchhöhle		

## Prozedur G50-2

42.09.10†↔	Andere Inzision am Ösophagus, endoskopisch	43.41.10†↔	Endoskopische Mukosaresektion Magen
42.22†↔	Ösophagoskopie durch ein künstliches Stoma	43.41.11†↔	Endoskopische submukosale Dissektion Magen
42.33.00†↔	Endsk Exz o Dstr v Läs o Gw aus d Ösphgs, n.n.bz.	43.41.20†↔	Endsk Exz o Dstr v Läs o Gw a Mg, El, Thrm o Kryokoag
42.33.10†↔	Endoskopische Mukosaresektion Ösophagus	43.41.29†↔	Endsk Exz o Destr von Läs o Gew a Mag, so Verfahren
42.33.11†↔	Endoskopische submukosale Dissektion Oesophagus	43.42†↔	Lokale Exzision von anderer Läsion oder Gewebe am Magen
42.33.20†↔	Endsk Exz o Dstr v Läs o Gw a Osph, El, Thrm u Kryoaobl	44.22†↔	Endoskopische Dilatation des Pylorus
42.33.21†↔	Endsk Exz o Destr v Läs o Gew a Oesoph, Photodyn Ther	44.32†↔	Perkutane [endoskopische] Gastrojejunostomie
42.33.22†↔	Endsk Exz o Destr von Läs o Gew a Oesophagus, Laser	44.43.00†↔	Endoskopische Blutstillung in Magen oder Duodenum, n.n.bez.
42.33.29†↔	Endsk Exz o Destr v Läs o Gew a Oesoph, So Verfahren	44.43.10†↔	Endoskopische Sklerosierung von Fundusvarizen
42.33.30†↔	Endoskopisches Einbr e strahlenden Appl a Ösophagus	44.43.20†↔	Endoskopische Ligatur von Fundusvarizen
42.33.99†↔	Endsk Exz o Destr von Läs o Gew aus d Ösophagus, so	44.43.99†↔	Endoskopische Blutstillung in Magen oder Duodenum, sonst
42.7x.10†↔	Ösophagomyotomie, endoskopisch	44.63.10†↔	Verschluss einer anderen Magenfistel, endoskopisch
42.7x.20†↔	Ösophagomyotomie, pharyngozerivikal, endoskopisch	44.99.00†↔	Sonstige Magenoperationen, n.n.bez.
42.7x.30†↔	Ösophago-Gastromyotomie, endoskopisch	44.99.10†↔	Bougierung am Magen, endoskopisch
42.81.00†↔	Einsetzen e permanenten Tubus in den Ösophagus, n.n.bez.	44.99.20†↔	Endo-Loop und Clippen am Magen, endoskopisch
42.81.10†↔	Enstz u Wchs e N slbxp Prth (prm Tb) i d Ösphgs, endsk	44.99.30†↔	Injektion am Magen, endoskopisch
42.81.11†↔	Enstz u Wchs v2N slbxp Prth(prm Tb) i d Ösphgs, endsk	44.99.50†↔	Einl o Wechsel e Ni selbexp Proth a Mag, endosk
42.81.12†↔	Enstz u Wchs v >2N slbxp Prth(prm Tb) i d Ösphgs, endsk	44.99.60†↔	Einl o Wechsel e selbexp Proth a Mag, endosk
42.81.40†↔	Enstz u Wchs e slbxp Prth (prm Tb) i d Ösphgs, endsk	44.99.70†↔	Entfernen einer Prothese aus dem Magen, endoskopisch
42.81.41†↔	Enstz u Wchs v 2 slbxp Prth (prm Tb) i d Ösphgs, endsk	44.99.90†↔	Sonstige endoskopische Magenoperationen
42.81.99†↔	Einsetzen e permanenten Tubus in den Ösophagus, sonst	45.00†↔	Inzision am Darm, n.n.bez.
42.88.10†↔	Entf von Prothesen aus dem Ösophagus, endoskopisch	45.30.00†↔	Endosk Exzision oder Destr e Läsion im Duod, n.n.bez.
42.92†↔	Dilatation des Ösophagus	45.30.10†↔	Endoskopische Mukosaresektion im Duodenum
42.99.20†↔	S Op a Ösphgs, Antrflxvrrhmn a Ösphgs, endsk	45.30.11†↔	Endoskopische Exzision einer Läsion im Duodenum

45.30.20†↔	Endosk Destr e Läs i Duod, Ei, Thermo oder Kryokoag	52.01.00†↔	Drainage einer Pankreaszyste durch Katheter, n.n.bez.
45.30.29†↔	Sonst endoskopische Destruktion einer Läsion im Duodenum	52.01.11†↔	Transgastrale Drainage e Pankreaszyste, endoskopisch
45.30.99†↔	Endosk Exzision oder Destr e Läsion im Duod, sonstige	52.01.21†↔	Transgastrale Drainage einer Pankreaszyste, laparoskop
46.32†↔	Perkutane [endoskopische] Jejunostomie [PEJ]	52.01.99†↔	Drainage einer Pankreaszyste durch Katheter, sonstige
46.72.00†↔	Verschluss einer Duodenalfistel, n.n.bez.	52.09.21†↔	Transgastrale Pkt e Pankreas(pseudo)zyst, endosonograph
46.72.10†↔	Verschluss einer Duodenalfistel, endoskopisch	52.09.22†↔	Transduodenale Pkt e Pankreas(pseudo)zyst, endosonograph
46.72.99†↔	Verschluss einer Duodenalfistel, sonstige	97.02†↔	Ersetzen eines Gastrostomietubus
46.74.00†↔	Verschluss einer Dünndarmfistel, ausgenom Duodenum, n.n.bez.	97.03†↔	Ers von Sonde o Enterostomievorrichtung im Dünndarm
46.74.10†↔	Verschluss einer Dünndfist, ausgen Duod, endoskopisch	98.02†↔	Entf e intraluminalen Fk vom Ösophagus ohne Inzision
46.74.99†↔	Verschluss einer Dünndfist, ausgen Duodenum, sonstige	98.03†↔	Entf e intralum Fk von Magen und Dünnd ohne Inzision
50.11†↔	Geschlossene [Nadel-] Biopsie an der Leber		

**ADRG G51****Frührehabilitation bei Krankheiten und Störungen der Verdauungsorgane**

Frührehabilitation

**DRG G51Z****Frührehabilitation bei Krankheiten und Störungen der Verdauungsorgane****ADRG G60****Bösartige Neubildung der Verdauungsorgane**

Hauptdiagnose in Tabelle G60-1

**DRG G60A****Bösartige Neubildung der Verdauungsorgane, mehr als ein Belegungstag, mit äusserst schweren CC**

Verweildauer &gt; 1 Tag und PCCL &gt; 3

**DRG G60B****Bösartige Neubildung der Verdauungsorgane, ein Belegungstag oder ohne äusserst schwere CC****Hauptdiagnose G60-1**

C15.0	Bösartige Neubildung: Zervikaler Ösophagus	C19	Bösartige Neubildung am Rektosigmoid, Übergang
C15.1	Bösartige Neubildung: Thorakaler Ösophagus	C20	Bösartige Neubildung des Rektums
C15.2	Bösartige Neubildung: Abdominaler Ösophagus	C21.0	Bösartige Neubildung: Anus, nicht näher bezeichnet
C15.3	Bösartige Neubildung: Ösophagus, oberes Drittel	C21.1	Bösartige Neubildung: Analkanal
C15.4	Bösartige Neubildung: Ösophagus, mittleres Drittel	C21.2	Bösartige Neubildung: Kloakenregion
C15.5	Bösartige Neubildung: Ösophagus, unteres Drittel	C21.8	BNB: Rektum, Anus u Analkanal, mehrere Teilber überlapp
C15.8	BNB: Ösophagus, mehrere Teilbereiche überlappend	C26.0	BNB: Intestinaltrakt, Teil nicht näher bezeichnet
C15.9	Bösartige Neubildung: Ösophagus, nicht näher bezeichnet	C26.8	BNB: Verdauungssystem, mehrere Teilbereiche überlappend
C16.0	Bösartige Neubildung: Kardia	C26.9	BNB: Ungenau bezeichnete Lok des Verdauungssystems
C16.1	Bösartige Neubildung: Fundus ventriculi	C45.1	Mesotheliom Peritoneum
C16.2	Bösartige Neubildung: Corpus ventriculi	C48.1	Bösartige Neubildung: nbez Teile des Peritoneums
C16.3	Bösartige Neubildung: Antrum pyloricum	C48.2	Bösartige Neubildung: Peritoneum, nicht näher bezeichnet
C16.4	Bösartige Neubildung: Pylorus	C48.8	BNB: Retroperitoneum u Peritoneum, mehr Teilber überlapp
C16.5	BNB: Kleine Kurvatur des Magens, nicht näher bezeichnet	C76.2	BNB ungenau bezeichneter Lokalisationen: Abdomen
C16.6	BNB: Große Kurvatur des Magens, nicht näher bezeichnet	C78.4	Sekundäre BNB Dünndarm
C16.8	BNB: Magen, mehrere Teilbereiche überlappend	C78.5	Sekundäre BNB Dickdarm u Rektum
C16.9	Bösartige Neubildung: Magen, nicht näher bezeichnet	C78.6	Sekundäre BNB Retroperitoneum u Peritoneum
C17.0	Bösartige Neubildung: Duodenum	C78.8	Sekundäre BNB so u nnbez Verdauungsorgane
C17.1	Bösartige Neubildung: Jejunum	D00.1	Carcinoma in situ Ösophagus
C17.2	Bösartige Neubildung: Ileum	D00.2	Carcinoma in situ Magen
C17.3	Bösartige Neubildung: Meckel-Divertikel	D01.0	Carcinoma in situ Kolon
C17.8	BNB: Dünndarm, mehrere Teilbereiche überlappend	D01.1	Carcinoma in situ Rektosigmoid, Übergang
C17.9	Bösartige Neubildung: Dünndarm, nicht näher bezeichnet	D01.2	Carcinoma in situ Rektum
C18.0	Bösartige Neubildung: Zäkum	D01.3	Carcinoma in situ Analkanal u Anus
C18.1	Bösartige Neubildung: Appendix vermiformis	D01.4	Carcinoma in situ so u nnbez Teile Darm
C18.2	Bösartige Neubildung: Colon ascendens	D01.7	Carcinoma in situ sonst nbez Verdauungsorgane
C18.3	Bösartige Neubildung: Flexura coli dextra [hepatica]	D01.9	Carcinoma in situ Verdauungsorgan, nnbez
C18.4	Bösartige Neubildung: Colon transversum	D37.1	NB unsich/unbek Verhalt Magen
C18.5	Bösartige Neubildung: Flexura coli sinistra [lienalis]	D37.2	NB unsich/unbek Verhalt Dünndarm
C18.6	Bösartige Neubildung: Colon descendens	D37.3	NB unsich/unbek Verhalt Appendix vermiformis
C18.7	Bösartige Neubildung: Colon sigmoideum	D37.4	NB unsich/unbek Verhalt Kolon
C18.8	BNB: Kolon, mehrere Teilbereiche überlappend	D37.5	NB unsich/unbek Verhalt Rektum
C18.9	Bösartige Neubildung: Kolon, nicht näher bezeichnet	D37.70	Neubildung unsicher od unbekannt Verhaltens: Pankreas

D37.78	NB unsicher od unbekannt Verhaltens: So Verdauungsorg	D48.3	NB unsich/unbek Verhalt Retroperitoneum
D37.9	NB unsich/unbek Verhalt Verdauungsorg, nnbez	D48.4	NB unsich/unbek Verhalt Peritoneum

**ADRG G64 Entzündliche Darmerkrankung oder andere schwere Erkrankungen der Verdauungsorgane mit äusserst schweren CC**

Hauptdiagnose in Tabelle G64-1 oder Hauptdiagnose in Tabelle G64-2 und PCCL > 3

**DRG G64A Entzündliche Darmerkrankung oder andere schwere Erkrankungen der Verdauungsorgane, mit äusserst schweren CC**

PCCL > 3

**DRG G64B Entzündliche Darmerkrankung, Alter < 18 Jahre oder Alter > 69 Jahre**

Alter < 18 Jahre oder Alter > 69 Jahre

**DRG G64C Entzündliche Darmerkrankung, Alter > 17 Jahre und Alter < 70 Jahre**

**Hauptdiagnose G64-1**

K50.0	Crohn-KH Dünndarm	K51.0	Ulzeröse (chronische) Pankolitis
K50.1	Crohn-KH Dickdarm	K51.2	Ulzeröse (chronische) Proktitis
K50.80	Crohn-Krankheit Magen	K51.3	Ulzeröse (chronische) Rektosigmoiditis
K50.81	Crohn-Krankheit Speiseröhre	K51.4	Inflammatorische Polypen des Kolons
K50.82	Crohn-Kh Speiseröhre u Mag-Darmtrakt, mehr Teilber betreff	K51.5	Linksseitige Kolitis
K50.88	Sonstige Crohn-KH	K51.8	Sonstige Colitis ulcerosa
K50.9	Crohn-KH, nnbez	K51.9	Colitis ulcerosa, nnbez

**Hauptdiagnose G64-2**

K35.32	Akute Appendizitis m Peritonealabszeß	K91.1	Syndrome operierter Magen
K55.0	Akute GefäßKH Darm	K91.2	Malabsorption nach chirurgischem Eingriff, aonkl
K55.1	Chronische GefäßKH Darmes	K91.3	Postoperativer Darmverschluss
K63.0	Darmabszeß	K91.4	FktStör nach Kolostomie od Enterostomie
K63.1	Perforation Darm (nichttraumatisch)	K91.80	Generalisierte Mukositis b Immunkompr
K63.2	Darmfistel	K91.88	Sonst KH Verdauungssyst nach med Maßn, aonkl
K63.3	Darmulkus	Q42.2	Angeb(s) Fehlen, Atresie u Stenose Anus m Fistel
K65.0	Akute Peritonitis	Q42.3	Angeb(s) Fehlen, Atresie u Stenose Anuss oh Fistel
K65.8	Sonstige Peritonitis	T85.5	Mechan Komplik durch gastrointest Proth/Implant/Transplant
K65.9	Peritonitis, nnbez		

**ADRG G65 Obstruktion des Verdauungstraktes**

Hauptdiagnose in Tabelle G65-1

**DRG G65Z Obstruktion des Verdauungstraktes**

**Hauptdiagnose G65-1**

K56.0	Paralytischer Ileus	K56.5	Intestinale Adhäsionen [Briden] mit Ileus
K56.1	Invagination	K56.6	Sonstiger und nicht näher bezeichneter mechanischer Ileus
K56.2	Volvulus	K56.7	Ileus, nnbez
K56.3	Gallensteinileus	P76.2	Darmverschluss b Neugeborenen d eingedickte Milch
K56.4	Sonstige Obturation Darm		

**ADRG G66 Abdominalschmerz oder mesenteriale Lymphadenitis, Alter > 55 Jahre und mit CC**

Hauptdiagnose in Tabelle G66-1 und Alter > 55 Jahre und PCCL > 1

**DRG G66Z Abdominalschmerz oder mesenteriale Lymphadenitis, Alter > 55 Jahre und mit CC**

**Hauptdiagnose G66-1**

I88.0	Unspezifische mesenteriale Lymphadenitis	R10.3	Schmerzen m Lok in and Teilen Unterbauch
R10.0	Akutes Abdomen	R10.4	Sonstige u nnbez Bauchschmerzen
R10.1	Schmerzen im Bereich Oberbauch		

**ADRG G67****Verschiedene Erkrankungen der Verdauungsorgane oder gastrointestinale Blutung, ein Belegungstag oder Ulkuserkrankung, ohne äusserst schwere CC**

Hauptdiagnose in Tabelle G67-1

**DRG G67A****Versch. Erkr. d. Verdauungsg. od. gastrointest. Blutung, m. äuss. schw. od. schw. CC od. Alter >74 J., od. Ulkuserkr. od. Para-/Tetrapl. m. schw. CC od. Alter >74 J., mehr als 1 BT, oder mit kompliz. Diagn. od. Dial. od. Alter < 3 J.**

(Hauptdiagnose in Tabelle G67-2 und (mindestens eine Nebendiagnose in Tabelle G67-3 oder Dialyse oder Alter < 3 Jahre) oder (Hauptdiagnose in Tabelle G67-4 oder Hauptdiagnose in Tabelle G67-5 oder mindestens eine Diagnose in Tabelle G67-6) und Verweildauer > 1 Tag und (PCCL > 2 oder Alter > 74 Jahre)) und (Dialyse oder PCCL > 3 oder Diagnose in Tabelle G67-7)

**DRG G67B****Versch. Erkr. d. Verdauungsg. od. gastrointest. Blutung od. Ulkuserkr. m. schw. CC od. Alter >74 J., mehr als 1 BT, oder mit kompliz. Diagn. od. Alter < 3 J., ohne Dial., ohne äuss. schw. CC, ohne Para-/Tetrapl.**

Hauptdiagnose in Tabelle G67-2 und (mindestens eine Nebendiagnose in Tabelle G67-3 oder Dialyse oder Alter < 3 Jahre) oder (Hauptdiagnose in Tabelle G67-4 oder Hauptdiagnose in Tabelle G67-5 oder mindestens eine Diagnose in Tabelle G67-6) und Verweildauer > 1 Tag und (PCCL > 2 oder Alter > 74 Jahre)

**DRG G67C****Versch. Erkr. d. Verdauungsg. od. gastroint. Blutung od. Ulkuserkr. ohne schw. CC od. Alter < 75 J., ohne kompliz. Diagn., ohne Dialyse, Alter > 2 J., ohne Para-/Tetrapl.****Diagnose G67-1**

A00.0	Cholera durch Vibrio cholerae O:1, Biovar cholerae	A08.0	Enteritis durch Rotaviren
A00.1	Cholera durch Vibrio cholerae O:1, Biovar eltor	A08.1	Akute Gastroenteritis Norovirus [Norwalk-Virus]
A00.9	Cholera, nnbez	A08.2	Enteritis durch Adenoviren
A02.0	Salmonellenenteritis	A08.3	Enteritis durch sonstige Viren
A03.0	Shigellose durch Shigella dysenteriae	A08.4	Virusbedingte Darminfektion, nnbez
A03.1	Shigellose durch Shigella flexneri	A08.5	Sonstige nbez Darminfektionen
A03.2	Shigellose durch Shigella boydii	A09.0	Sonstige u nnbez Gastroenteritis u Kolitis infek Ursprung
A03.3	Shigellose durch Shigella sonnei	A09.9	Sonstige u nnbez Gastroenteritis u Kolitis nnbez Ursprung
A03.8	Sonstige Shigellosen	B37.81	Candida-Ösophagitis
A03.9	Shigellose, nnbez	B68.0	Befall durch Taenia solium
A04.0	Darminfektion durch enteropathogene E coli	B68.1	Befall durch Taenia saginata
A04.1	Darminfektion durch enterotoxinbildende E coli	B68.9	Taeniasis, nnbez
A04.2	Darminfektion durch enteroinvasive E coli	B69.8	Zystizerkose an sonstigen Lokalisationen
A04.3	Darminfektion durch enterohämorrhagische E coli	B69.9	Zystizerkose, nnbez
A04.4	Sonstige Darminfektionen durch Escherichia coli	B70.0	Diphyllobothriose
A04.5	Enteritis durch Campylobacter	B70.1	Sparganose
A04.6	Enteritis durch Yersinia enterocolitica	B71.0	Hymenolepiasis
A04.7	Enterokolitis durch Clostridium difficile	B71.1	Dipylidiose
A04.8	Sonst nbez bakterielle Darminfektionen	B71.8	Sonst nbez Zestodeninfektionen
A04.9	Bakterielle Darminfektion, nnbez	B71.9	Zestodeninfektion, nnbez
A05.0	Lebensmittelvergiftung durch Staphylokokken	B76.0	Ankylostomiasis
A05.2	Lebensmittelvergiftung durch Clostr perfring [Clostr welchii]	B76.1	Nekatoriasis
A05.3	Lebensmittelvergiftung durch Vibrio parahaemolyticus	B76.8	Sonstige Hakenwurm-Krankheiten
A05.4	Lebensmittelvergiftung durch Bacillus cereus	B76.9	Hakenwurm-KH, nnbez
A05.8	Sonst nbez bakt Lebensmittelvergiftungen	B77.0	Askaridose mit intestinalen Komplikationen
A05.9	Bakteriell bedingte Lebensmittelvergiftung, nnbez	B77.8	Askaridose mit sonstigen Komplikationen
A06.0	Akute Amöbenruhr	B77.9	Askaridose, nnbez
A06.1	Chronische intestinale Amöbiasis	B78.0	Strongyloidiasis des Darmes
A06.2	Nichtdysenterische Kolitis durch Amöben	B78.1	Strongyloidiasis der Haut
A07.0	Balantidiose	B78.7	Disseminierte Strongyloidiasis
A07.1	Giardiasis [Lambliasis]	B78.9	Strongyloidiasis, nnbez
A07.2	Kryptosporidiose	B79	Trichuriasis
A07.3	Isosporose	B80	Enterobiasis
A07.8	Sonst nbez Darm-KH durch Protozoen	B81.0	Anisakiasis
A07.9	Darmkrankheit durch Protozoen, nnbez	B81.1	Intestinale Kapillariasis

B81.2	Trichostrongyliasis	K29.6	Sonstige Gastritis
B81.3	Intestinale Angiostrongyliasis	K29.7	Gastritis, nnbez
B81.8	Sonst nbez intestinale Helminthosen	K29.8	Duodenitis
B82.0	Intestinale Helminthose, nnbez	K29.9	Gastroduodenitis, nnbez
B82.9	Intestinaler Parasitismus, nnbez	K30	Dyspepsie
D18.04	Hämangiom Verdauungssystem	K31.0	Akute Magendilatation
E16.4	Abnorme Gastrinsekretion	K31.1	Hypertrophische Pylorusstenose b Erwachs
E73.0	Angeborener Laktasemangel	K31.2	Sanduhrförmige Striktur u Stenose Magen
E73.1	Sekundärer Laktasemangel	K31.3	Pylorospasmus, aonkl
E73.8	Sonstige Laktoseintoleranz	K31.4	Magendivertikel
E73.9	Laktoseintoleranz, nnbez	K31.5	Duodenalverschluss
E74.1	Störungen Fruktosestoffwechsel	K31.6	Fistel Magen u Duodenum
E74.3	So Störungen intestinale Kohlenhydratabsorption	K31.7	Polyp Magen u Duodenum
I77.4	Arteria-coeliaca-Kompressions-Syndrom	K31.81	Angiodysplasie Magen u Duoden ohne Angabe einer Blutung
I85.0	Ösophagusvarizen m Blutung	K31.82	Angiodysplasie Magen u Duodenum mit Blutung
K20	Ösophagitis	K31.88	Sonstige nbez KH Magen u Duodenum
K21.0	Gastroösophageale RefluxKH m Ösophagitis	K31.9	KH Magen u Duodenum, nnbez
K21.9	Gastroösophageale RefluxKH oh Ösophagitis	K44.0	Hernia diaphragmatica m Einkl oh Gangrän
K22.0	Achalasie Kardia	K44.9	Hernia diaphragmatica oh Einkl/Gangrän
K22.1	Ösophagusulkus	K52.2	Allergische u alimentäre Gastroenteritis u Kolitis
K22.2	Ösophagusverschluss	K52.30	Pancolitis indeterminata
K22.3	Perforation Ösophagus	K52.31	Linksseitige Colitis indeterminata
K22.4	Dyskinesie Ösophagus	K52.32	Colitis indeterminata Rektosigmoid
K22.5	Divertikel Ösophagus, erworben	K52.38	Sonstige Colitis indeterminata
K22.6	Mallory-Weiss-Syndrom	K52.8	Sonst nbez nichtinfekt Gastroenteritis u Kolitis
K22.7	Barrett-Ösophagus	K52.9	Nichtinfektiöse Gastroenteritis u Kolitis, nnbez
K22.8	Sonstige nbez KH Ösophagus	K55.22	Angiodysplasie Kolon: Mit Blutung
K22.9	KH Ösophagus, nnbez	K57.00	Divertikulose Dünndarm m Perfor u Abszess, oA Blutung
K25.0	Ulcus ventriculi, akut, m Blutung	K57.01	Divertikulose Dünndarm m Perfor, Abszess u Blutung
K25.1	Ulcus ventriculi, akut, m Perforation	K57.02	Divertikulitis Dünndarm m Perfor u Abszess, oh Ang Blutung
K25.2	Ulcus ventriculi, akut, m Blutg u Perf	K57.03	Divertikulitis Dünndarm m Perfor, Abszess u Blutung
K25.3	Ulcus ventriculi, akut, oh Blutg od Perf	K57.10	Divertikulose Dünndarm oh Perfor, Abszess od Ang Blutung
K25.4	Ulcus ventriculi, chron od nnbez, m Blutung	K57.11	Divertikulose Dünndarm oh Perfor u Abszess, m Blutung
K25.5	Ulcus ventriculi, chron od nnbez, m Perf	K57.12	Divertikulitis Dünndarm oh Perfor, Abszess od Ang Blutung
K25.6	Ulcus ventriculi, chron od nnbez, m Blutg u Perfor	K57.13	Divertikulitis Dünndarm oh Perfor u Abszess m Blutung
K25.7	Ulcus ventriculi, chron, oh Blutg od Perf	K57.20	Divertikulose Dickdarm m Perfor u Abszess, oh Ang Blutung
K25.9	Ulcus ventriculi, wd akut n chron, oh Blutg/Perfor	K57.21	Divertikulose Dickdarm m Perfor, Abszess u Blutung
K26.0	Ulcus duodeni, akut, m Blutung	K57.22	Divertikulitis Dickdarm m Perfor u Abszess, oh Ang Blutung
K26.1	Ulcus duodeni, akut, m Perforation	K57.23	Divertikulitis Dickdarm m Perfor, Abszess u Blutung
K26.2	Ulcus duodeni, akut, m Blutung u Perforation	K57.30	Divertikulose Dickdarm oh Perfor, Abszess od Ang Blutung
K26.3	Ulcus duodeni, akut, oh Blutg od Perf	K57.31	Divertikulose Dickdarm oh Perfor od Abszess m Blutung
K26.4	Ulcus duodeni, chronisch od nnbez, m Blutung	K57.32	Divertikulitis Dickdarm oh Perfor, Abszess od Ang Blutung
K26.5	Ulcus duodeni, chron od nnbez, m Perforation	K57.33	Divertikulitis Dickdarm oh Perfor od Abszess, m Blutung
K26.6	Ulcus duodeni, chron od nnbez, m Blutg u Perfor	K57.40	Divertikulose Dünn- u Dickdarm m Perfor u Absz, oA Blut
K26.7	Ulcus duodeni, chron, oh Blutg od Perf	K57.41	Divertikulose Dünn- u Dickdarm m Perfor, Absz u Blutung
K26.9	Ulcus duodeni, wd akut n chron, oh Blutg/Perfor	K57.42	Divertikulitis Dünn- u Dickdarm m Perfor u Absz, oA Blut
K27.0	Ulcus pepticum, Lok nnbez, akut, mit Blutung	K57.43	Divertikulitis Dünn- u Dickdarm m Perfor, Abszess u Blutung
K27.1	Ulcus pepticum, Lok nnbez, akut, mit Perforation	K57.50	Divertikulos Dünn-/Dickdarm oh Perfor, Abszess od Ang Blut
K27.2	Ulcus pepticum, Lok nnbez, akut, m Blutg u Perfor	K57.51	Divertikulose Dünn- u Dickdarm oh Perfor od Absz, m Blut
K27.3	Ulcus pepticum, Lok nnbez, akut, oh Blutg od Perfor	K57.52	Divertikulos Dünn-/Dickdarm oh Perfor, Abszess od Ang Blut
K27.4	Ulcus pepticum, Lok nnbez, chron od nnbez, m Blutg	K57.53	Divertikulitis Dünn- u Dickdarm oh Perfor, Abszess, m Blut
K27.5	Ulcus pepticum, Lok nnbez, chron od nnbez, m Perfor	K57.80	Divertikulose Darm, Teil nnbez, m Perfor u Abszess, oA Blut
K27.6	Ulcus peptic, Lok nnbez, chron od nnbez, m Blutg/Perf	K57.81	Divertikulose Darm, Teil nnbez, m Perfor, Abszess u Blutung
K27.7	Ulcus pepticum, Lok nnbez, chron, oh Blutg od Perfor	K57.82	Divertikulitis Darm, Teil nnbez, m Perfor u Abszess, oA Blut
K27.9	Ulcus peptic, Lok nnbez, wd ak n chron, oh Blutg/Perf	K57.83	Divertikulitis Darm, Teil nnbez, m Perfor, Abszess u Blutung
K28.0	Ulcus pepticum jejuni, akut, m Blutung	K57.90	Divertikulose Darm, Teil nnbez, oh Perfor, Absz od Ang Blut
K28.1	Ulcus pepticum jejuni, akut, m Perforation	K57.91	Divertikulose Darm, Teil nnbez, oh Perf od Abszess, m Blut
K28.2	Ulcus pepticum jejuni, akut, m Blutg u Perf	K57.92	Divertikulit Darm, Teil nnbez, oh Perf, Abszess, od Ang Blut
K28.3	Ulcus pepticum jejuni, akut, oh Blutg od Perf	K57.93	Divertikulitis Darm, Teil nnbez, oh Perf od Abszess, m Blut
K28.4	Ulcus pepticum jejuni, chron od nnbez, m Blutg	K58.0	Reizdarmsyndrom m Diarrhoe
K28.5	Ulcus pepticum jejuni, chron od nnbez, m Perfor	K58.9	Reizdarmsyndrom oh Diarrhoe
K28.6	Ulcus peptic jejuni, chron od nnbez, m Blutg u Perf	K59.0	Obstipation
K28.7	Ulcus pepticum jejuni, chron, oh Blutg/Perf	K59.1	Funktionelle Diarrhoe
K28.9	Ulcus pepticum jejuni, wd ak n chron, oh Blutg/Perf	K59.2	Neurogene Darmstörung, aonkl
K29.0	Akute hämorrhagische Gastritis	K59.4	Analspasmus
K29.1	Sonstige akute Gastritis	K59.8	Sonstige nbez funktionelle Darmstörungen
K29.2	Alkoholgastritis	K59.9	Funktionelle Darmstörung, nnbez
K29.3	Chronische Oberflächengastritis	K62.5	Hämorrhagie Anus u Rektum
K29.4	Chronische atrophische Gastritis	K90.0	Zöliakie
K29.5	Chronische Gastritis, nnbez	K90.1	Tropische Sprue

K90.2	Syndrom blinden Schlinge, aonkl	R15	Stuhlinkontinenz
K90.3	Pankreatogene Steatorrhoe	R19.0	Schwellung/Raumforderung/Knoten Abdomen/Becken
K90.4	Malabsorption d Intoleranz, aonkl	R19.1	Abnorme Darmgeräusche
K90.8	Sonstige intestinale Malabsorption	R19.2	Sichtbare Peristaltik
K90.9	Intestinale Malabsorption, nnbez	R19.4	Veränderungen Stuhlgewohnheiten
K91.0	Erbrechen nach gastrointestinalem chir Eingriff	R19.5	Sonstige Stuhlveränderungen
K91.1	Syndrome operierter Magen	R19.8	Sonst nbez Sympt Verdauungssystem/Abdomen
K91.2	Malabsorption nach chirurgischem Eingriff, aonkl	R85.0	Abnormer Enzymwert in UntMat VerdOrg/Bauchhöhle
K92.0	Hämatemesis	R85.1	Abnormer Hormonwert in UntMat VerdOrg/Bauchhöhle
K92.1	Meläna	R85.2	Abn Wert so Drog/AM/biol akt Subst UM VerdOrg/Bauchh
K92.2	Gastrointestinale Blutung, nnbez	R85.3	Abn Wert Subst vorw nmed Herk UntMat VerdOrg/Bauchh
N80.5	Endometriose Darm	R85.4	Abnorme immun Bef in UntMat VerdOrg/Bauchhöhle
Q43.0	Meckel-Divertikel	R85.5	Abnorme mikrobiol Bef in UntMat VerdOrg/Bauchhöhle
R11	Übelkeit u Erbrechen	R85.6	Abnorme zytol Bef in UntMat VerdOrg/Bauchhöhle
R12	Sodbrennen	R85.7	Abnorme histol Bef in UntMat VerdOrg/Bauchhöhle
R13.0	Dysphagie m Beaufsichtigungspflicht b Nahrungsaufnahme	R85.8	So abn Bef in UntMat aus VerdOrg/Bauchhöhle
R13.1	Dysphag b absaugpfl TrachStoma m (teilw) gebil Trachealkan	R85.9	Nnbez abn Bef in UntMat aus VerdOrg/Bauchhöhle
R13.9	Sonstige und nicht näher bezeichnete Dysphagie	R93.3	Abn Bef bildgeb Diagn so Teile Verdauungstrakt
R14	Flatulenz u verwandte Zustände	R93.5	Abn Bef bildgeb Diagn so Abdominalreg/Retroperitoneum

### Hauptdiagnose G67-2

A00.0	Cholera durch Vibrio cholerae O:1, Biovar cholerae	B69.9	Zystizerkose, nnbez
A00.1	Cholera durch Vibrio cholerae O:1, Biovar eltor	B70.0	Diphyllobothriose
A00.9	Cholera, nnbez	B70.1	Sparganose
A02.0	Salmonellenenteritis	B71.0	Hymenolepiasis
A03.0	Shigellose durch Shigella dysenteriae	B71.1	Dipylidiose
A03.1	Shigellose durch Shigella flexneri	B71.8	Sonst nbez Zestodeninfektionen
A03.2	Shigellose durch Shigella boydii	B71.9	Zestodeninfektion, nnbez
A03.3	Shigellose durch Shigella sonnei	B76.0	Ankylostomiasis
A03.8	Sonstige Shigellosen	B76.1	Nekatoriasis
A03.9	Shigellose, nnbez	B76.8	Sonstige Hakenwurm-Krankheiten
A04.0	Darminfektion durch enteropathogene E coli	B76.9	Hakenwurm-KH, nnbez
A04.1	Darminfektion durch enterotoxinbildende E coli	B77.0	Askaridose mit intestinalen Komplikationen
A04.2	Darminfektion durch enteroinvasive E coli	B77.8	Askaridose mit sonstigen Komplikationen
A04.3	Darminfektion durch enterohämorrhagische E coli	B77.9	Askaridose, nnbez
A04.4	Sonstige Darminfektionen durch Escherichia coli	B78.0	Strongyloidiasis des Darmes
A04.5	Enteritis durch Campylobacter	B78.1	Strongyloidiasis der Haut
A04.6	Enteritis durch Yersinia enterocolitica	B78.7	Disseminierte Strongyloidiasis
A04.7	Enterokolitis durch Clostridium difficile	B78.9	Strongyloidiasis, nnbez
A04.8	Sonst nbez bakterielle Darminfektionen	B79	Trichuriasis
A04.9	Bakterielle Darminfektion, nnbez	B80	Enterobiasis
A05.0	Lebensmittelvergiftung durch Staphylokokken	B81.0	Anisakiasis
A05.2	Lebensmittelvergiftung durch Clostr perfring [Clostr welchii]	B81.1	Intestinale Kapillariasis
A05.3	Lebensmittelvergiftung durch Vibrio parahaemolyticus	B81.2	Trichostrongyliasis
A05.4	Lebensmittelvergiftung durch Bacillus cereus	B81.3	Intestinale Angiostrongyliasis
A05.8	Sonst nbez bakt Lebensmittelvergiftungen	B81.8	Sonst nbez intestinale Helminthosen
A05.9	Bakteriell bedingte Lebensmittelvergiftung, nnbez	B82.0	Intestinale Helminthose, nnbez
A06.0	Akute Amöbenruhr	B82.9	Intestinaler Parasitismus, nnbez
A06.1	Chronische intestinale Amöbiasis	D18.04	Hämangiom Verdauungssystem
A06.2	Nichtdysenterische Kolitis durch Amöben	E73.0	Angeborener Laktasemangel
A07.0	Balantidiose	E73.1	Sekundärer Laktasemangel
A07.1	Giardiasis [Lambliasis]	E73.8	Sonstige Laktoseintoleranz
A07.2	Kryptosporidiose	E73.9	Laktoseintoleranz, nnbez
A07.3	Isosporose	E74.1	Störungen Fruktosestoffwechsel
A07.8	Sonst nbez Darm-KH durch Protozoen	E74.3	So Störungen intestinale Kohlenhydratabsorption
A07.9	Darmkrankheit durch Protozoen, nnbez	I77.4	Arteria-coeliaca-Kompressions-Syndrom
A08.0	Enteritis durch Rotaviren	K20	Ösophagitis
A08.1	Akute Gastroenteritis Norovirus [Norwalk-Virus]	K21.0	Gastroösophageale RefluxKH m Ösophagitis
A08.2	Enteritis durch Adenoviren	K21.9	Gastroösophageale RefluxKH oh Ösophagitis
A08.3	Enteritis durch sonstige Viren	K22.0	Achalasie Kardia
A08.4	Virusbedingte Darminfektion, nnbez	K22.2	Ösophagusverschluss
A08.5	Sonstige nbez Darminfektionen	K22.3	Perforation Ösophagus
A09.0	Sonstige u nnbez Gastroenteritis u Kolitis infek Ursprung	K22.4	Dyskinesie Ösophagus
A09.9	Sonstige u nnbez Gastroenteritis u Kolitis nnbez Ursprung	K22.5	Divertikel Ösophagus, erworben
B37.81	Candida-Ösophagitis	K22.7	Barrett-Ösophagus
B68.0	Befall durch Taenia solium	K22.8	Sonstige nbez KH Ösophagus
B68.1	Befall durch Taenia saginata	K22.9	KH Ösophagus, nnbez
B68.9	Taeniasis, nnbez	K29.1	Sonstige akute Gastritis
B69.8	Zystizerkose an sonstigen Lokalisationen	K29.2	Alkoholgastritis

K29.3	Chronische Oberflächengastritis	K58.9	Reizdarmsyndrom oh Diarrhoe
K29.4	Chronische atrophische Gastritis	K59.0	Obstipation
K29.5	Chronische Gastritis, nnbez	K59.1	Funktionelle Diarrhoe
K29.6	Sonstige Gastritis	K59.2	Neurogene Darmstörung, aonkl
K29.7	Gastritis, nnbez	K59.4	Analspasmus
K29.8	Duodenitis	K59.8	Sonstige nbez funktionelle Darmstörungen
K29.9	Gastroduodenitis, nnbez	K59.9	Funktionelle Darmstörung, nnbez
K30	Dyspepsie	K90.0	Zöliakie
K31.0	Akute Magendilatation	K90.1	Tropische Sprue
K31.2	Sanduhrförmige Striktur u Stenose Magen	K90.2	Syndrom blinden Schlinge, aonkl
K31.3	Pylorospasmus, aonkl	K90.3	Pankreatogene Steatorrhoe
K31.4	Magendivertikel	K90.4	Malabsorption d Intoleranz, aonkl
K31.6	Fistel Magen u Duodenum	K90.8	Sonstige intestinale Malabsorption
K31.7	Polyp Magen u Duodenum	K90.9	Intestinale Malabsorption, nnbez
K31.81	Angiodysplasie Magen u Duoden ohne Angabe einer Blutung	K91.0	Erbrechen nach gastrointestinalem chir Eingriff
K31.88	Sonstige nbez KH Magen u Duodenum	K91.1	Syndrome operierter Magen
K31.9	KH Magen u Duodenum, nnbez	K91.2	Malabsorption nach chirurgischem Eingriff, aonkl
K44.0	Hernia diaphragmatica m Einkl oh Gangrän	N80.5	Endometriose Darm
K44.9	Hernia diaphragmatica oh Einkl/Gangrän	R11	Übelkeit u Erbrechen
K52.2	Allergische u alimentäre Gastroenteritis u Kolitis	R12	Sodbrennen
K52.30	Pancolitis indeterminata	R13.0	Dysphagie m Beaufsichtigungspflicht b Nahrungsaufnahme
K52.31	Linksseitige Colitis indeterminata	R13.1	Dysphag b absaugpfl TrachStoma m (teilw) gebil Trachealkan
K52.32	Colitis indeterminata Rektosigmoid	R13.9	Sonstige und nicht näher bezeichnete Dysphagie
K52.38	Sonstige Colitis indeterminata	R14	Flatulenz u verwandte Zustände
K52.8	Sonst nbez nichtinfekt Gastroenteritis u Kolitis	R15	Stuhlinkontinenz
K52.9	Nichtinfektiöse Gastroenteritis u Kolitis, nnbez	R19.0	Schwellung/Raumforderung/Knoten Abdomen/Becken
K57.00	Divertikulose Dünndarm m Perfor u Abszess, oA Blutung	R19.1	Abnorme Darmgeräusche
K57.02	Divertikulitis Dünndarm m Perfor u Abszess, oh Ang Blutung	R19.2	Sichtbare Peristaltik
K57.10	Divertikulose Dünndarm oh Perfor, Abszess od Ang Blutung	R19.4	Veränderungen Stuhlgewohnheiten
K57.12	Divertikulitis Dünndarm oh Perfor, Abszess od Ang Blutung	R19.5	Sonstige Stuhlveränderungen
K57.20	Divertikulose Dickdarm m Perfor u Abszess, oh Ang Blutung	R19.8	Sonst nbez Sympt Verdauungssystem/Abdomen
K57.22	Divertikulitis Dickdarm m Perfor u Abszess, oh Ang Blutung	R85.0	Abnormer Enzymwert in UntMat VerdOrg/Bauchhöhle
K57.30	Divertikulose Dickdarm oh Perfor, Abszess od Ang Blutung	R85.1	Abnormer Hormonwert in UntMat VerdOrg/Bauchhöhle
K57.32	Divertikulitis Dickdarm oh Perfor, Abszess od Ang Blutung	R85.2	Abn Wert so Drog/AM/biol akt Subst UM VerdOrg/Bauchh
K57.40	Divertikulose Dünn- u Dickdarm m Perfor u Absz, oA Blut	R85.3	Abn Wert Subst vorw nmed Herk UntMat VerdOrg/Bauchh
K57.42	Divertikulitis Dünn- u Dickdarm m Perfor u Absz, oA Blut	R85.4	Abnorme immun Bef in UntMat VerdOrg/Bauchhöhle
K57.50	Divertikulose Dünn-/Dickdarm oh Perfor, Abszess od Ang Blut	R85.5	Abnorme mikrobiol Bef in UntMat VerdOrg/Bauchhöhle
K57.52	Divertikulitis Dünn-/Dickdarm oh Perfor, Abszess od Ang Blut	R85.6	Abnorme zytol Bef in UntMat VerdOrg/Bauchhöhle
K57.80	Divertikulose Darm, Teil nnbez, m Perfor u Abszess, oA Blut	R85.7	Abnorme histol Bef in UntMat VerdOrg/Bauchhöhle
K57.82	Divertikulitis Darm, Teil nnbez, m Perfor u Abszess, oA Blut	R85.8	So abn Bef in UntMat aus VerdOrg/Bauchhöhle
K57.90	Divertikulose Darm, Teil nnbez, oh Perfor, Absz od Ang Blut	R85.9	Nnbez abn Bef in UntMat aus VerdOrg/Bauchhöhle
K57.92	Divertikulitis Darm, Teil nnbez, oh Perf, Abszess, od Ang Blut	R93.3	Abn Bef bildgeb Diagn so Teile Verdauungstrakt
K58.0	Reizdarmsyndrom m Diarrhoe	R93.5	Abn Bef bildgeb Diagn so Abdominalreg/Retroperitoneum

## Diagnose G67-3

A01.0	Typhus abdominalis	A40.0	Sepsis durch Streptokokken, Gruppe A
A01.1	Paratyphus A	A40.1	Sepsis durch Streptokokken, Gruppe B
A01.2	Paratyphus B	A40.2	Sepsis durch Streptokokken, Gruppe D
A01.3	Paratyphus C	A40.3	Sepsis durch Streptococcus pneumoniae
A02.1	Salmonellensepsis	A40.8	Sonst Sepsis durch Streptokokken
A19.0	Akute Miliartuberkulose einer einzel nbez Lokalisation	A40.9	Sepsis durch Streptokokken, nicht näher bezeichnet
A19.1	Akute Miliartuberkulose mehrerer Lokalisationen	A41.0	Sepsis durch Staphylococcus aureus
A19.2	Akute Miliartuberkulose, nnbez	A41.1	Sepsis durch sonstige näher bezeichnete Staphylokokken
A19.8	Sonstige Miliartuberkulose	A41.2	Sepsis durch nnbez Staphylokokken
A19.9	Miliartuberkulose, nnbez	A41.3	Sepsis durch Haemophilus influenzae
A20.7	Pestsepsis	A41.4	Sepsis durch Anaerobier
A21.7	Generalisierte Tularämie	A41.51	Sepsis durch Escherichia coli [E coli]
A22.7	Milzbrandsepsis	A41.52	Sepsis durch Pseudomonas
A24.0	Rotz	A41.58	Sepsis durch sonstige gramnegative Erreger
A24.1	Akute oder fulminante Melioidose	A41.8	Sonstige nbez Sepsis
A26.7	Erysipelothrix-Sepsis	A41.9	Sepsis, nnbez
A27.0	Leptospirosis icterohaemorrhagica [Weil-Krankheit]	A42.7	Aktinomykotische Sepsis
A32.7	Listeriensepsis	A44.0	Systemische Bartonellose
A39.1	Waterhouse-Friderichsen-Syndrom	A48.0	Gasbrand [Gasödem]
A39.2	Akute Meningokokkensepsis	A48.3	Syndrom des toxischen Schocks
A39.3	Chronische Meningokokkensepsis	A78	Q-Fieber
A39.4	Meningokokkensepsis, nnbez	B00.7	Disseminierte Herpesvirus-KH
A39.8	Sonstige Meningokokkeninfektionen	B37.7	Candida-Sepsis
A39.9	Meningokokkeninfektion, nnbez	B38.7	Disseminierte Kokzidioidomykose



B39.3	Disseminierte Histoplasmose durch Histoplasma capsulatum	C13.8	BNB: Hypopharynx, mehrere Teilbereiche überlappend
B41.7	Disseminierte Parakokzidioidomykose	C13.9	Bösartige Neubildung: Hypopharynx, nicht näher bezeichnet
B42.7	Disseminierte Sporotrichose	C14.0	Bösartige Neubildung: Pharynx, nicht näher bezeichnet
B44.7	Disseminierte Aspergillose	C14.2	BNB: Lymphatischer Rachenring [Waldeyer]
B45.7	Disseminierte Kryptokokkose	C14.8	BNB: Lippe, Mundhöhle u Pharynx, mehr Teilber überlapp
B46.4	Disseminierte Mukormykose	C15.0	Bösartige Neubildung: Zervikaler Ösophagus
B50.8	Sonst schwere Formen od Komplikat der Malaria tropica	C15.1	Bösartige Neubildung: Thorakaler Ösophagus
B51.0	Malaria tertiana mit Milzruptur	C15.2	Bösartige Neubildung: Abdominaler Ösophagus
B52.8	Malaria quartana mit sonstigen Komplikationen	C15.3	Bösartige Neubildung: Ösophagus, oberes Drittel
B55.0	Viszerale Leishmaniose	C15.4	Bösartige Neubildung: Ösophagus, mittleres Drittel
C00.0	Bösartige Neubildung: Äußere Oberlippe	C15.5	Bösartige Neubildung: Ösophagus, unteres Drittel
C00.1	Bösartige Neubildung: Äußere Unterlippe	C15.8	BNB: Ösophagus, mehrere Teilbereiche überlappend
C00.2	Bösartige Neubildung: Äußere Lippe, nicht näher bezeichnet	C15.9	Bösartige Neubildung: Ösophagus, nicht näher bezeichnet
C00.3	Bösartige Neubildung: Oberlippe, Innenseite	C16.0	Bösartige Neubildung: Kardial
C00.4	Bösartige Neubildung: Unterlippe, Innenseite	C16.1	Bösartige Neubildung: Fundus ventriculi
C00.5	Bösartige Neubildung: Lippe, nnbez, Innenseite	C16.2	Bösartige Neubildung: Corpus ventriculi
C00.6	Bösartige Neubildung: Lippenkommissur	C16.3	Bösartige Neubildung: Antrum pyloricum
C00.8	BNB: Lippe, mehrere Teilbereiche überlappend	C16.4	Bösartige Neubildung: Pylorus
C00.9	Bösartige Neubildung: Lippe, nicht näher bezeichnet	C16.5	BNB: Kleine Krümmung des Magens, nicht näher bezeichnet
C01	Bösartige Neubildung des Zungengrundes	C16.6	BNB: Große Krümmung des Magens, nicht näher bezeichnet
C02.0	Bösartige Neubildung: Zungenrücken	C16.8	BNB: Magen, mehrere Teilbereiche überlappend
C02.1	Bösartige Neubildung: Zungenrand	C16.9	Bösartige Neubildung: Magen, nicht näher bezeichnet
C02.2	Bösartige Neubildung: Zungenunterfläche	C17.0	Bösartige Neubildung: Duodenum
C02.3	BNB: Vordere zwei Drittel der Zunge, Bereich nnbez	C17.1	Bösartige Neubildung: Jejunum
C02.4	Bösartige Neubildung: Zungentonsille	C17.2	Bösartige Neubildung: Ileum
C02.8	BNB: Zunge, mehrere Teilbereiche überlappend	C17.3	Bösartige Neubildung: Meckel-Divertikel
C02.9	Bösartige Neubildung: Zunge, nicht näher bezeichnet	C17.8	BNB: Dünndarm, mehrere Teilbereiche überlappend
C03.0	Bösartige Neubildung: Oberkieferzahnfleisch	C17.9	Bösartige Neubildung: Dünndarm, nicht näher bezeichnet
C03.1	Bösartige Neubildung: Unterkieferzahnfleisch	C18.0	Bösartige Neubildung: Zäkum
C03.9	Bösartige Neubildung: Zahnfleisch, nicht näher bezeichnet	C18.1	Bösartige Neubildung: Appendix vermiformis
C04.0	Bösartige Neubildung: Vorderer Teil des Mundbodens	C18.2	Bösartige Neubildung: Colon ascendens
C04.1	Bösartige Neubildung: Seitlicher Teil des Mundbodens	C18.3	Bösartige Neubildung: Flexura coli dextra [hepatica]
C04.8	BNB: Mundboden, mehrere Teilbereiche überlappend	C18.4	Bösartige Neubildung: Colon transversum
C04.9	Bösartige Neubildung: Mundboden, nicht näher bezeichnet	C18.5	Bösartige Neubildung: Flexura coli sinistra [lientalis]
C05.0	Bösartige Neubildung: Harter Gaumen	C18.6	Bösartige Neubildung: Colon descendens
C05.1	Bösartige Neubildung: Weicher Gaumen	C18.7	Bösartige Neubildung: Colon sigmoideum
C05.2	Bösartige Neubildung: Uvula	C18.8	BNB: Kolon, mehrere Teilbereiche überlappend
C05.8	BNB: Gaumen, mehrere Teilbereiche überlappend	C18.9	Bösartige Neubildung: Kolon, nicht näher bezeichnet
C05.9	Bösartige Neubildung: Gaumen, nicht näher bezeichnet	C19	Bösartige Neubildung am Rektosigmoid, Übergang
C06.0	Bösartige Neubildung: Wangenschleimhaut	C20	Bösartige Neubildung des Rektums
C06.1	Bösartige Neubildung: Vestibulum oris	C21.0	Bösartige Neubildung: Anus, nicht näher bezeichnet
C06.2	Bösartige Neubildung: Retromolarregion	C21.1	Bösartige Neubildung: Analkanal
C06.8	BNB: Sonst u nnbez Teile Mund, mehrere Teilber überlapp	C21.2	Bösartige Neubildung: Kloakenregion
C06.9	Bösartige Neubildung: Mund, nicht näher bezeichnet	C21.8	BNB: Rektum, Anus u Analkanal, mehrere Teilber überlapp
C07	Bösartige Neubildung der Parotis	C22.0	Leberzellkarzinom
C08.0	Bösartige Neubildung: Glandula submandibularis	C22.1	Intrahepatisches Gallengangskarzinom
C08.1	Bösartige Neubildung: Glandula sublingualis	C22.2	Hepatoblastom
C08.8	BNB: Große Speicheldrüsen, mehrere Teilbereiche überlapp	C22.3	Angiosarkom der Leber
C08.9	Bösartige Neubildung: Große Speicheldrüse, nnbez	C22.4	Sonstige Sarkome der Leber
C09.0	Bösartige Neubildung: Fossa tonsillaris	C22.7	Sonstige näher bezeichnete Karzinome der Leber
C09.1	Bösartige Neubildung: Gaumenbogen (vorderer) (hinterer)	C22.9	Bösartige Neubildung: Leber, nicht näher bezeichnet
C09.8	BNB: Tonsille, mehrere Teilbereiche überlappend	C23	Bösartige Neubildung der Gallenblase
C09.9	Bösartige Neubildung: Tonsille, nicht näher bezeichnet	C24.0	Bösartige Neubildung: Extrahepatischer Gallengang
C10.0	Bösartige Neubildung: Vallecula epiglottica	C24.1	BNB: Ampulla hepatopancreatica [Ampulla Vateri]
C10.1	Bösartige Neubildung: Vorderfläche der Epiglottis	C24.8	BNB: Gallenwege, mehrere Teilbereiche überlappend
C10.2	Bösartige Neubildung: Seitenwand des Oropharynx	C24.9	Bösartige Neubildung: Gallenwege, nicht näher bezeichnet
C10.3	Bösartige Neubildung: Hinterwand des Oropharynx	C25.0	Bösartige Neubildung: Pankreaskopf
C10.4	Bösartige Neubildung: Kiemengang	C25.1	Bösartige Neubildung: Pankreaskörper
C10.8	BNB: Oropharynx, mehrere Teilbereiche überlappend	C25.2	Bösartige Neubildung: Pankreasschwanz
C10.9	Bösartige Neubildung: Oropharynx, nicht näher bezeichnet	C25.3	Bösartige Neubildung: Ductus pancreaticus
C11.0	Bösartige Neubildung: Obere Wand des Nasopharynx	C25.4	BNB: Endokriner Drüsenanteil des Pankreas
C11.1	Bösartige Neubildung: Hinterwand des Nasopharynx	C25.7	Bösartige Neubildung: Sonstige Teile des Pankreas
C11.2	Bösartige Neubildung: Seitenwand des Nasopharynx	C25.8	BNB: Pankreas, mehrere Teilbereiche überlappend
C11.3	Bösartige Neubildung: Vorderwand des Nasopharynx	C25.9	Bösartige Neubildung: Pankreas, nicht näher bezeichnet
C11.8	BNB: Nasopharynx, mehrere Teilbereiche überlappend	C26.0	BNB: Intestinaltrakt, Teil nicht näher bezeichnet
C11.9	Bösartige Neubildung: Nasopharynx, nicht näher bezeichnet	C26.1	Bösartige Neubildung: Milz
C12	Bösartige Neubildung des Recessus piriformis	C26.8	BNB: Verdauungssystem, mehrere Teilbereiche überlappend
C13.0	Bösartige Neubildung: Regio postcricoidea	C26.9	BNB: Ungenau bezeichnete Lok des Verdauungssystems
C13.1	BNB: Aryepiglottische Falte, hypopharyngeale Seite	C30.0	Bösartige Neubildung: Nasenhöhle
C13.2	Bösartige Neubildung: Hinterwand des Hypopharynx	C30.1	Bösartige Neubildung: Mittelohr

C31.0	Bösartige Neubildung: Sinus maxillaris [Kieferhöhle]	C46.0	Kaposi-Sarkom Haut
C31.1	Bösartige Neubildung: Sinus ethmoidalis [Siebbeinzellen]	C46.1	Kaposi-Sarkom Weichteilgewebe
C31.2	Bösartige Neubildung: Sinus frontalis [Stirnhöhle]	C46.2	Kaposi-Sarkom Gaumen
C31.3	Bösartige Neubildung: Sinus sphenoidalis [Keilbeinhöhle]	C46.3	Kaposi-Sarkom Lymphknoten
C31.8	BNB: Nasennebenhöhlen, mehrere Teilbereiche überlappend	C46.7	Kaposi-Sarkom sonstige Lok
C31.9	Bösartige Neubildung: Nasennebenhöhle, nnbez	C46.8	Kaposi-Sarkom mehrere Organe
C32.0	Bösartige Neubildung: Glottis	C46.9	Kaposi-Sarkom, nnbez
C32.1	Bösartige Neubildung: Supraglottis	C47.0	BNB: Periphere Nerven Kopf, Gesicht u Hals
C32.2	Bösartige Neubildung: Subglottis	C47.1	BNB: Periph Nerven obere Extremität, einschließl Schulter
C32.3	Bösartige Neubildung: Larynxknorpel	C47.2	BNB: Periphere Nerven untere Extremität, einschll Hüfte
C32.8	BNB: Larynx, mehrere Teilbereiche überlappend	C47.3	Bösartige Neubildung: Periphere Nerven des Thorax
C32.9	Bösartige Neubildung: Larynx, nicht näher bezeichnet	C47.4	Bösartige Neubildung: Periphere Nerven des Abdomens
C33	Bösartige Neubildung der Trachea	C47.5	Bösartige Neubildung: Periphere Nerven des Beckens
C34.0	Bösartige Neubildung: Hauptbronchus	C47.6	BNB: Periphere Nerven des Rumpfes, nnbez
C34.1	Bösartige Neubildung: Oberlappen (-Bronchus)	C47.8	BNB: Periph Nerv/autonom Nervensyst, mehr Teilb überlapp
C34.2	Bösartige Neubildung: Mittellappen (-Bronchus)	C47.9	BNB: Periphere Nerven/autonomes Nervensystem, nnbez
C34.3	Bösartige Neubildung: Unterlappen (-Bronchus)	C48.0	Bösartige Neubildung: Retroperitoneum
C34.8	BNB: Bronchus u Lunge, mehrere Teilbereiche überlappend	C48.1	Bösartige Neubildung: nbez Teile des Peritoneums
C34.9	BNB: Bronchus oder Lunge, nicht näher bezeichnet	C48.2	Bösartige Neubildung: Peritoneum, nicht näher bezeichnet
C37	Bösartige Neubildung des Thymus	C48.8	BNB: Retroperitoneum u Peritoneum, mehr Teilber überlapp
C38.0	Bösartige Neubildung: Herz	C49.0	BNB: Bindegewebe u and Weichteilgew Kopf/Gesicht/Hals
C38.1	Bösartige Neubildung: Vorderes Mediastinum	C49.1	BNB: Bindegew u and WeichtGew ob Extr, einschll Schult
C38.2	Bösartige Neubildung: Hinteres Mediastinum	C49.2	BNB: Bindegew u and WeichtGew unter Extr, einschll Hüfte
C38.3	BNB: Mediastinum, Teil nicht näher bezeichnet	C49.3	BNB: Bindegewebe und andere Weichteilgewebe des Thorax
C38.4	Bösartige Neubildung: Pleura	C49.4	BNB: Bindegewebe u andere WeichtGew des Abdomens
C38.8	BNB: Herz, Mediastinum u Pleura, mehr Teilber überlapp	C49.5	BNB: Bindegewebe u andere WeichtGewebe des Beckens
C39.0	Bösartige Neubildung: Obere Atemwege, Teil nnbez	C49.6	BNB: Bindegew u and WeichtGewebe des Rumpfes, nnbez
C39.8	BNB: AtmOrg u sonst intrathorak Organe, mehr Teilber überl	C49.8	BNB: Bindegew u and WeichtGew, mehr Teilber überlapp
C39.9	BNB: Ungenau bezeichnete Lok des Atmungssystems	C49.9	BNB: Bindegewebe und andere Weichteilgewebe, nnbez
C40.0	BNB Skapula u lange Knochen obere Extremität	C50.0	Bösartige Neubildung: Brustwarze und Warzenhof
C40.1	BNB kurze Knochen obere Extremität	C50.1	BNB: Zentraler Drüsenkörper der Brustdrüse
C40.2	BNB lange Knochen untere Extremität	C50.2	BNB: Oberer innerer Quadrant der Brustdrüse
C40.3	BNB kurze Knochen untere Extremität	C50.3	BNB: Unterer innerer Quadrant der Brustdrüse
C40.8	BNB: Knochen u Gelenkknorpel Extrem, mehr TeilB überlapp	C50.4	BNB: Oberer äußerer Quadrant der Brustdrüse
C40.9	BNB: Knochen u Gelenkknorpel Extrem, nnbez	C50.5	BNB: Unterer äußerer Quadrant der Brustdrüse
C41.01	BNB des Knochens und des Gelenkknorpels: Kraniofazial	C50.6	Bösartige Neubildung: Recessus axillaris der Brustdrüse
C41.02	BNB des Knochens und des Gelenkknorpels: Maxillofazial	C50.8	BNB: Brustdrüse, mehrere Teilbereiche überlappend
C41.1	BNB des Knochens u des Gelenkknorpels: Unterkieferknoch	C50.9	Bösartige Neubildung: Brustdrüse, nicht näher bezeichnet
C41.2	BNB des Knochens und des Gelenkknorpels: Wirbelsäule	C51.0	Bösartige Neubildung der Vulva: Labium majus
C41.30	BNB Knochen u Gelenkknorpel: Rippen	C51.1	Bösartige Neubildung der Vulva: Labium minus
C41.31	BNB Knochen u Gelenkknorpel: Sternum	C51.2	Bösartige Neubildung der Vulva: Klitoris
C41.32	BNB Knochen u Gelenkknorpel: Klavikula	C51.8	BNB: Vulva, mehrere Teilbereiche überlappend
C41.4	BNB des Knochens u des Gelenkknorpels: Beckenknochen	C51.9	Bösartige Neubildung: Vulva, nicht näher bezeichnet
C41.8	BNB: Knochen u Gelenkknorpel, mehrere Teilber überlapp	C52	Bösartige Neubildung der Vagina
C41.9	BNB: Knochen und Gelenkknorpel, nicht näher bezeichnet	C53.0	Bösartige Neubildung: Endozervix
C43.0	Bösartiges Melanom Lippe	C53.1	Bösartige Neubildung: Ektozervix
C43.1	Bösartiges Melanom Augenlid, einschließl Kanthus	C53.8	BNB: Cervix uteri, mehrere Teilbereiche überlappend
C43.2	Bösartiges Melanom Ohr u äußerer Gehörgang	C53.9	Bösartige Neubildung: Cervix uteri, nicht näher bezeichnet
C43.3	Bösartiges Melanom so u nnbez Teile Gesicht	C54.0	Bösartige Neubildung: Isthmus uteri
C43.4	Bösartiges Melanom behaarte Kopfhaut u Hals	C54.1	Bösartige Neubildung: Endometrium
C43.5	Bösartiges Melanom Rumpf	C54.2	Bösartige Neubildung: Myometrium
C43.6	Bösartiges Melanom obere Extremität, einschll Schulter	C54.3	Bösartige Neubildung: Fundus uteri
C43.7	Bösartig Melanom untere Extremität, einschll Hüfte	C54.8	BNB: Corpus uteri, mehrere Teilbereiche überlappend
C43.8	Bösartiges Melanom Haut, mehr Teilber überlapp	C54.9	Bösartige Neubildung: Corpus uteri, nicht näher bezeichnet
C43.9	Bösartiges Melanom Haut, nnbez	C55	Bösartige Neubildung des Uterus, Teil nnbez
C44.0	Sonstige bösartige Neubildungen: Lippenhaut	C56	Bösartige Neubildung des Ovars
C44.1	Sonstige BNB: Haut des Augenlides, einschließl Kanthus	C57.0	Bösartige Neubildung: Tuba uterina [Fallopio]
C44.2	Sonstige BNB: Haut des Ohres u des äußeren Gehörganges	C57.1	Bösartige Neubildung: Lig latum uteri
C44.3	Sonst BNB: Haut sonst u nnbez Teile des Gesichtes	C57.2	Bösartige Neubildung: Lig teres uteri
C44.4	Sonstige BNB: Behaarte Kopfhaut und Haut des Halses	C57.3	Bösartige Neubildung: Parametrium
C44.5	Sonstige bösartige Neubildungen: Haut des Rumpfes	C57.4	Bösartige Neubildung: Uterine Adnexe, nnbez
C44.6	Sonst BNB: Haut der oberen Extremität, einschll Schulter	C57.7	BNB: Sonstige näher bezeichnete weibliche Genitalorgane
C44.7	Sonst BNB: Haut der unteren Extremität, einschließl Hüfte	C57.8	BNB: Weibliche Genitalorgane, mehr Teilbereiche überlapp
C44.8	Sonstige BNB: Haut, mehrere Teilbereiche überlappend	C57.9	BNB: Weibliches Genitalorgan, nicht näher bezeichnet
C44.9	BNB Haut, nnbez	C58	BNB Plazenta
C45.0	Mesotheliom Pleura	C60.0	Bösartige Neubildung: Praeputium penis
C45.1	Mesotheliom Peritoneum	C60.1	Bösartige Neubildung: Glans penis
C45.2	Mesotheliom Perikard	C60.2	Bösartige Neubildung: Penischaft
C45.7	Mesotheliom sonst Lok	C60.8	Bösartige Neubildung: Penis, mehr Teilbereiche überlappend
C45.9	Mesotheliom, nnbez	C60.9	Bösartige Neubildung: Penis, nicht näher bezeichnet

C61	Bösartige Neubildung der Prostata	C76.1	BNB ungenau bezeichneter Lokalisationen: Thorax
C62.0	Bösartige Neubildung: Dystoper Hoden	C76.2	BNB ungenau bezeichneter Lokalisationen: Abdomen
C62.1	Bösartige Neubildung: Deszendierter Hoden	C76.3	BNB ungenau bezeichneter Lokalisationen: Becken
C62.9	Bösartige Neubildung: Hoden, nicht näher bezeichnet	C76.4	BNB ungenau bezeichneter Lok: Obere Extremität
C63.0	Bösartige Neubildung: Nebenhoden [Epididymis]	C76.5	BNB ungenau bezeichneter Lok: Untere Extremität
C63.1	Bösartige Neubildung: Samenstrang	C76.7	BNB: Sonstige ungenau bezeichnete Lokalisationen
C63.2	Bösartige Neubildung: Skrotum	C76.8	BNB: Sonst u ungenau bez Lok, mehr Teilber überlapp
C63.7	BNB: Sonstige näher bezeichnete männliche Genitalorgane	C77.0	Sekundäre u nnbez BNB: Lymphknoten Kopf/Gesicht/Hals
C63.8	BNB: Männliche Genitalorgane, mehr Teilbereiche überlapp	C77.1	Sekundäre u nnbez BNB: Intrathorakale Lymphknoten
C63.9	Bösartige Neubildung: Männliches Genitalorgan, nnbez	C77.2	Sekundäre u nnbez BNB: Intraabdominale Lymphknoten
C64	BNB der Niere, ausgenommen Nierenbecken	C77.3	Sek u nnbez BNB: Axill Lymphkn u Lymphkn obere Extrem
C65	BNB Nierenbecken	C77.4	Sek u nnbez BNB: Inguin Lymphkn u Lymphkn unt Extrem
C66	BNB Ureter	C77.5	Sekundäre u nnbez BNB: Intrapelvine Lymphknoten
C67.0	Bösartige Neubildung: Trigonum vesicae	C77.8	Sekundäre u nnbez BNB: Lymphknoten mehrerer Regionen
C67.1	Bösartige Neubildung: Apex vesicae	C77.9	Sekundäre u nnbez BNB: Lymphknoten, nnbez
C67.2	Bösartige Neubildung: Laterale Harnblasenwand	C78.0	Sekundäre bösartige Neubildung der Lunge
C67.3	Bösartige Neubildung: Vordere Harnblasenwand	C78.1	Sekundäre bösartige Neubildung des Mediastinums
C67.4	Bösartige Neubildung: Hintere Harnblasenwand	C78.2	Sekundäre bösartige Neubildung der Pleura
C67.5	Bösartige Neubildung: Harnblasenhals	C78.3	Sekundäre BNB sonstiger u nnbez Atmungsorgane
C67.6	Bösartige Neubildung: Ostium ureteris	C78.4	Sekundäre BNB Dünndarm
C67.7	Bösartige Neubildung: Urachus	C78.5	Sekundäre BNB Dickdarm u Rektum
C67.8	BNB: Harnblase, mehrere Teilbereiche überlappend	C78.6	Sekundäre BNB Retroperitoneum u Peritoneum
C67.9	Bösartige Neubildung: Harnblase, nicht näher bezeichnet	C78.7	Sekundäre BNB Leber u intrahepatische Gallengänge
C68.0	Bösartige Neubildung: Urethra	C78.8	Sekundäre BNB so u nnbez Verdauungsorgane
C68.1	Bösartige Neubildung: Paraurethrale Drüse	C79.0	Sekundäre BNB Niere u Nierenbecken
C68.8	BNB: Harnorgane, mehrere Teilbereiche überlappend	C79.1	Sekundäre BNB Harnblase, sonst u nnbez Harnorgane
C68.9	Bösartige Neubildung: Harnorgan, nicht näher bezeichnet	C79.2	Sekundäre BNB Haut
C69.0	Bösartige Neubildung: Konjunktiva	C79.3	Sekundäre BNB Gehirn u Hirnhäute
C69.1	Bösartige Neubildung: Kornea	C79.4	Sekundäre BNB so u nnbez Teile Nervensystem
C69.2	Bösartige Neubildung: Retina	C79.5	Sekundäre BNB Knochen u Knochenmark
C69.3	Bösartige Neubildung: Chorioidea	C79.6	Sekundäre bösartige Neubildung des Ovars
C69.4	Bösartige Neubildung: Ziliarkörper	C79.7	Sekundäre bösartige Neubildung der Nebenniere
C69.5	Bösartige Neubildung: Tränendrüse und Tränenwege	C79.81	Sekundäre bösartige Neubildung der Brustdrüse
C69.6	Bösartige Neubildung: Orbita	C79.82	Sekundäre bösartige Neubildung der Genitalorgane
C69.8	BNB: Auge u Augenanhangsgebilde, mehr Teilber überlapp	C79.83	Sekundäre bösartige Neubildung des Perikards
C69.9	Bösartige Neubildung: Auge, nicht näher bezeichnet	C79.84	Sonstige sekundäre bösartige Neubildung des Herzens
C70.0	Bösartige Neubildung: Hirnhäute	C79.88	Sekundäre bösartige Neubildung so nbez Lokalisationen
C70.1	Bösartige Neubildung: Rückenmarkhäute	C79.9	Sekundäre bösartige Neubildung nnbez Lokalisation
C70.9	Bösartige Neubildung: Meningen, nicht näher bezeichnet	C80.0	Bösartige Neubildung, prim Lokalisation unbekannt, so bez
C71.0	BNB: Zerebrum, ausgenommen Hirnlappen und Ventrikel	C80.9	Bösartige Neubildung, nnbez
C71.1	Bösartige Neubildung: Frontallappen	C81.0	Noduläres lymphozytenprädominantes Hodgkin-Lymphom
C71.2	Bösartige Neubildung: Temporalappen	C81.1	Nodulär-sklerosierendes klassisches Hodgkin-Lymphom
C71.3	Bösartige Neubildung: Parietallappen	C81.2	Gemischtzelliges klassisches Hodgkin-Lymphom
C71.4	Bösartige Neubildung: Okzipitallappen	C81.3	Lymphozytenarmes klassisches Hodgkin-Lymphom
C71.5	Bösartige Neubildung: Hirnventrikel	C81.4	Lymphozytenreiches klassisches Hodgkin-Lymphom
C71.6	Bösartige Neubildung: Zerebellum	C81.7	Sonstige Typen des klassischen Hodgkin-Lymphoms
C71.7	Bösartige Neubildung: Hirnstamm	C81.9	Hodgkin-Lymphom, nicht näher bezeichnet
C71.8	Bösartige Neubildung: Gehirn, mehrere Teilbereiche überlapp	C82.0	Follikuläres Lymphom Grad I
C71.9	Bösartige Neubildung: Gehirn, nicht näher bezeichnet	C82.1	Follikuläres Lymphom Grad II
C72.0	Bösartige Neubildung: Rückenmark	C82.2	Follikuläres Lymphom Grad III, nicht näher bezeichnet
C72.1	Bösartige Neubildung: Cauda equina	C82.3	Follikuläres Lymphom Grad IIIa
C72.2	Bösartige Neubildung: Nn olfactorii [I Hirnnerv]	C82.4	Follikuläres Lymphom Grad IIIb
C72.3	Bösartige Neubildung: Nervus opticus [II Hirnnerv]	C82.5	Diffuses Follikelzentrumslymphom
C72.4	Bösartige Neubildung: Nerv vestibulocochlearis [VIII Hirnnerv]	C82.6	Kutanes Follikelzentrumslymphom
C72.5	BNB: Sonstige und nicht näher bezeichnete Hirnnerven	C82.7	Sonstige Typen des follikulären Lymphoms
C72.8	BNB: Gehirn u andere Teile ZNS, mehr Teilbereiche überlapp	C82.9	Follikuläres Lymphom, nicht näher bezeichnet
C72.9	Bösartige Neubildung: Zentralnervensystem, nnbez	C83.0	Kleinzelliges B-Zell-Lymphom
C73	Bösartige Neubildung der Schilddrüse	C83.1	Mantelzell-Lymphom
C74.0	Bösartige Neubildung: Nebennierenrinde	C83.3	Diffuses großzelliges B-Zell-Lymphom
C74.1	Bösartige Neubildung: Nebennierenmark	C83.5	Lymphoblastisches Lymphom
C74.9	Bösartige Neubildung: Nebenniere, nicht näher bezeichnet	C83.7	Burkitt-Lymphom
C75.0	Bösartige Neubildung: Nebenschilddrüse	C83.8	Sonstige nicht follikuläre Lymphome
C75.1	Bösartige Neubildung: Hypophyse	C83.9	Nicht follikuläres Lymphom, nicht näher bezeichnet
C75.2	Bösartige Neubildung: Ductus craniopharyngealis	C84.0	Mycosis fungoides
C75.3	BNB: Epiphyse [Glandula pinealis] [Zirbeldrüse]	C84.1	Sézary-Syndrom
C75.4	Bösartige Neubildung: Glomus caroticum	C84.4	Peripheres T-Zell-Lymphom, nicht spezifiziert
C75.5	BNB: Glomus aorticum u sonstige Paraganglien	C84.5	Sonstige reifzellige T/NK-Zell-Lymphome
C75.8	BNB: Beteiligung mehrerer endokriner Drüsen, nnbez	C84.6	Anaplastisches großzelliges Lymphom, ALK-positiv
C75.9	Bösartige Neubildung: Endokrine Drüse, nnbez	C84.7	Anaplastisches großzelliges Lymphom, ALK-negativ
C76.0	BNB ungenau bezeichneter Lok: Kopf, Gesicht u Hals	C84.8	Kutanes T-Zell-Lymphom, nicht näher bezeichnet

C84.9	Reifzelliges T/NK-Zell-Lymphom, nicht näher bezeichnet	C93.00	Akut Monoblast/Monozytenleukämie: oA komplet Remis
C85.1	B-Zell-Lymphom, nnbez	C93.01	Akut Monoblast/Monozytenleukämie: In komplet Remis
C85.2	Mediastinales (thymisches) großzelliges B-Zell-Lymphom	C93.10	Chron myelomonozytäre Leukämie: oA einer komplet Remis
C85.7	Sonst nbez Typen Non-Hodgkin-Lymphom	C93.11	Chron myelomonozyt Leukämie: In komplet Remis
C85.9	Non-Hodgkin-Lymphom, nicht näher bezeichnet	C93.30	Juvenil myelomonozyt Leukämie: oA einer komplet Remis
C86.0	Extranodales NK/T-Zell-Lymphom, nasal Typ	C93.31	Juvenile myelomonozytäre Leukämie: In komplet Remis
C86.1	Hepatosplenisches T-Zell-Lymphom	C93.70	Sonstige Monozytenleukämie: Ohne Ang kompl Remission
C86.2	T-Zell-Lymphom vom Enteropathie-Typ	C93.71	Sonstige Monozytenleukämie: In kompletter Remission
C86.3	Subkutanes pannikulitisches T-Zell-Lymphom	C93.90	Monozytenleukämie, nnbez: Ohne Angabe kompl Remission
C86.4	Blastisches NK-Zell-Lymphom	C93.91	Monozytenleukämie, nnbez: In kompletter Remission
C86.5	Angioimmunoblastisches T-Zell-Lymphom	C94.00	Akute Erythroleukämie: oA einer komplet Remission
C86.6	Primäre kutane CD30-positive T-Zell-Proliferationen	C94.01	Akute Erythroleukämie: In kompletter Remission
C88.00	Makroglobulinämie Waldenström: oA einer kompl Remiss	C94.20	Akute Megakaryoblastenleukämie: Ohne Ang kompl Remiss
C88.01	Makroglobulinämie Waldenström: In kompletter Remission	C94.21	Akute Megakaryoblastenleukämie: In kompletter Remission
C88.20	So Schwerkettenkrankht: oA einer komplet Remission	C94.30	Mastzellenleukämie: Ohne Angabe kompl Remission
C88.21	Sonstige Schwerkettenkrankheit: In kompletter Remission	C94.31	Mastzellenleukämie: In kompletter Remission
C88.30	Immunproliferative Dünndarmkrankheit: Oh Ang kompl Rem	C94.40	Akut Panmyelose m Myelofibrose: oA einer komplet Remis
C88.31	Immunproliferative Dünndarmkrankheit: In kompletter Remis	C94.41	Akute Panmyelose mit Myelofibrose: In komplet Remis
C88.40	Extranod Marginzon-B-Lymphom MALT oA kompl Rem	C94.70	Sonstige nbez Leukämien: Ohne Angabe kompl Remission
C88.41	Extranod Marginzon-B-Lymphom MukosAss Gwb In kompl Rem	C94.71	Sonst näher bez Leukämien: In kompletter Remiss
C88.70	Sonstige bösartige immunproliferat KH: oA kompl Remis	C95.00	Akute Leukämie nnbez Zelltyps: Ohne Ang kompl Remission
C88.71	Sonst bösart immunproliferative KH: In kompletter Remiss	C95.01	Akute Leukämie nnbez Zelltyps: In kompletter Remission
C88.90	Bösart immunproliferative KH, nnbez: oA kompl Remis	C95.10	Chronische Leukämie nnbez Zelltyps: Oh Ang kompl Remis
C88.91	Bösart immunproliferative KH, nnbez: In kompletter Remiss	C95.11	Chronische Leukämie nnbez Zelltyps: In kompletter Remiss
C90.00	Multiples Myelom: oA einer kompletten Remission	C95.70	Sonstige Leukämie nnbez Zelltyps: Ohne Ang kompl Remiss
C90.01	Multiples Myelom: In kompletter Remission	C95.71	Sonstige Leukämie nnbez Zelltyps: In kompletter Remission
C90.10	Plasmazellenleukämie: Ohne Angabe einer kompl Remission	C95.90	Leukämie, nicht näher bezeichnet: Ohne Ang kompl Remiss
C90.11	Plasmazellenleukämie: In kompletter Remission	C95.91	Leukämie, nicht näher bezeichnet: In kompletter Remission
C90.20	Extramedullär Plasmozytom: oA einer komplet Remission	C96.0	Multifok/-syst (dissm) Langerh-Zell-Histiozytos [AbtLetterSiwe]
C90.21	Extramedulläres Plasmozytom: In kompletter Remission	C96.2	Bösartiger Mastzelltumor
C90.30	Solitäres Plasmozytom: oA einer kompletten Remission	C96.4	Sarkom der dendritischen Zellen (akzessorische Zellen)
C90.31	Solitäres Plasmozytom: In kompletter Remission	C96.7	So nbez BNB lymphat/blutbildend/verwandtes Gewebe
C91.00	Akut lymphat Leukämie [ALL]: oA einer komplet Remission	C96.8	Histiozytisches Sarkom
C91.01	Akute lymphat Leukämie [ALL]: In komplet Remission	C96.9	BNB lymphat/blutbildendes/verwandtes Gew, nnbez
C91.10	Chr lymphat Leukäm B-Zell-Typ [CLL]: oA einer komplet Remis	C97	BNB als Primärtumoren an mehreren Lok
C91.11	Chr lymphat Leukämie B-Zell-Typ [CLL]: In komplet Remis	D70.0	Angeb Agranulozyt u Neutropen
C91.30	Prolymphozyt Leukämie B-Zell-Typ: oA komplet Remis	D70.10	Arzneimittelinduz Agranulozyt/Neutropenie: Krit Ph < 4Tg
C91.31	Prolymphozyt Leukämie vom B-Zell-Typ: In komplet Remis	D70.11	Arzneimittelinduz Agranulozyt/Neutropenie: Krit Ph 10-19Tg
C91.40	Haarzellenleukämie: Ohne Angabe kompl Remission	D70.12	Arzneimittelinduz Agranulozyt/Neutropenie: Krit Ph > 19Tg
C91.41	Haarzellenleukämie: In kompletter Remission	D70.13	Arzneimittelinduz Agranulozyt/Neutropenie: Krit Ph 4 - < 7Tg
C91.50	Adult T-Zell-Lymphom/Leukäm HTLV-1-assoz: oA kompl Rem	D70.14	Arzneimittelinduz Agranulozyt/Neutropen: Krit Ph 7 - < 10Tg
C91.51	Adult T-Zell-Lymphom/Leukäm HTLV-1-assoz: In kompl Rem	D70.18	Sonst VerForm arzneimittelinduz Agranulozyt/Neutropenie
C91.60	Prolymphozyt-Leukämie T-Zell-Typ: oA einer komplet Remis	D70.19	Arzneimittelinduz Agranulozyt/Neutropenie, nnbez
C91.61	Prolymphozyt-Leukämie vom T-Zell-Typ: In komplet Remis	D70.3	Sonstige Agranulozytose
C91.70	Sonstige lymphatische Leukämie: Ohne Ang kompl Remiss	D70.5	Zyklische Neutropenie
C91.71	Sonstige lymphatische Leukämie: In kompletter Remission	D70.6	Sonstige Neutropenie
C91.80	Reifzellige B-ALL vom Burkitt-Typ: oA einer komplet Remis	D70.7	Neutropenie, nicht näher bezeichnet
C91.81	Reifzellige B-ALL vom Burkitt-Typ: In kompletter Remission	G80.0	Spastische tetraplegische Zerebralparese
C91.90	Lymphatische Leukämie, nnbez: Ohne Ang kompl Remission	G80.1	Spastische diplegische Zerebralparese
C91.91	Lymphatische Leukämie, nnbez: In kompletter Remission	G80.2	Infantile hemiplegische Zerebralparese
C92.00	Akute myeloblast Leukämie [AML]: oA einer komplet Remis	G80.3	Dyskinetische Zerebralparese
C92.01	Akute myeloblast Leukämie [AML]: In komplet Remis	G80.4	Ataktische Zerebralparese
C92.10	Chr myelo Leukäm [CML], BCR/ABL-posit: oA kompl Rem	G80.8	Sonstige infantile Zerebralparese
C92.11	Chr myelo Leukäm [CML], BCR/ABL-posit: In kompl Rem	G80.9	Infantile Zerebralparese, nnbez
C92.20	Atyp chr myelo Leukäm, BCR/ABL-negat: oA kompl Rem	G82.00	Schlaff Parapares u Parapleg, akut kompl QSL ntraum
C92.21	Atyp chr myelo Leukäm, BCR/ABL-negat: In kompl Rem	G82.01	Schlaff Parapares u Parapleg, akut inkompl QSL ntraum
C92.30	Myelosarkom: Ohne Angabe kompl Remission	G82.02	Schlaff Parapares u Parapleg, chron kompl QSL
C92.31	Myelosarkom: In kompletter Remission	G82.03	Schlaff Parapares u Parapleg, chron inkompl QSL
C92.40	Akut Promyelozyt-Leukämie [PCL]: oA komplet Remis	G82.09	Schlaff Parapares u Parapleg, nnbez
C92.41	Akute Promyelozyt-Leukämie [PCL]: In komplet Remis	G82.10	Spast Parapares u Parapleg, akut kompl QSL ntraum
C92.50	Akute myelomonozytäre Leukämie: Ohne Ang kompl Remiss	G82.11	Spast Parapares u Parapleg, akut inkompl QSL ntraum
C92.51	Akute myelomonozytäre Leukämie: In kompletter Remission	G82.12	Spast Parapares u Parapleg, chron kompl QSL
C92.60	Akut myelo Leukäm m 11q23-Abnormität: oA kompl Rem	G82.13	Spast Parapares u Parapleg, chron inkompl QSL
C92.61	Akut myelo Leukäm mit 11q23-Abnormität: In kompl Rem	G82.19	Spast Parapares u Parapleg, nnbez
C92.70	Sonstige myeloische Leukämie: Ohne Ang kompl Remission	G82.20	Parapares u Parapleg, nnbez, akut kompl QSL ntraum Genes
C92.71	Sonstige myeloische Leukämie: In kompletter Remission	G82.21	Parapares u Parapleg, nnbez, akut inkompl QSL ntraum
C92.80	Akut myelo Leukäm m multilineär Dysplas: oA kompl Rem	G82.22	Parapares u Parapleg, nnbez, chron kompl QSL
C92.81	Akut myelo Leukäm m multilineär Dysplas: In kompl Rem	G82.23	Parapares u Parapleg, nnbez, chron inkompl QSL
C92.90	Myeloische Leukämie, nnbez: Ohne Ang kompl Remission	G82.29	Parapares u Parapleg, nnbez
C92.91	Myeloische Leukämie, nnbez: In kompletter Remission	G82.30	Schlaff Tetrapares u Tetrapleg, akut kompl QSL ntraum

G82.31	Schlaff Tetrapares u Tetrapleg, akut inkompl QSL ntraum	N17.2	Akutes Nierenversagen m Marknekrose
G82.32	Schlaff Tetrapares u Tetrapleg, chron kompl QSL	N17.8	Sonstiges akutes Nierenversagen
G82.33	Schlaff Tetrapares u Tetrapleg, chron inkompl QSL	N17.9	Akutes Nierenversagen, nnbez
G82.39	Schlaff Tetrapares u Tetrapleg, nnbez	P35.2	Angeborene Infektion d Herpesviren [Herpes simplex]
G82.40	Spast Tetrapares u Tetrapleg, akut kompl QSL ntraum	P37.2	Neugeborenenlisteriose (disseminiert)
G82.41	Spast Tetrapares u Tetrapleg, akut inkompl QSL ntraum	R57.1	Hypovolämischer Schock
G82.42	Spast Tetrapares u Tetrapleg, chron kompl QSL	R57.2	Septischer Schock
G82.43	Spast Tetrapares u Tetrapleg, chron inkompl QSL	R57.8	Sonstige Formen Schock
G82.49	Spast Tetrapares u Tetrapleg, nnbez	R65.0	Syst inflam Response-Synd [SIRS] infek o Organkomp
G82.50	Tetrapares u Tetrapleg, nnbez, akut kompl QSL ntraum Genes	R65.1	Syst inflam Response-Synd [SIRS] infek m Organkomp
G82.51	Tetrapares u Tetrapleg, nnbez, akut inkompl QSL ntraum	R65.2	Syst inflam Response-Synd [SIRS] ni-infekt o Organkomp
G82.52	Tetrapares u Tetrapleg, nnbez, chron kompl QSL	R65.3	Syst inflam Response-Synd [SIRS] ni-infekt m Organkomp
G82.53	Tetrapares u Tetrapleg, nnbez, chron inkompl QSL	R65.9	System inflamm Response-Synd [SIRS], nnbez
G82.59	Tetrapares u Tetrapleg, nnbez	Z94.0	Zustand nach Nierentransplantation
M03.00	Arthritis nach MeningokInf, mehrere Lok	Z94.1	Zustand nach Herztransplantation
M03.01	Arthritis nach MeningokInf Schulterregion	Z94.2	Zustand nach Lungentransplantation
M03.02	Arthritis nach MeningokInf Oberarm	Z94.3	Zustand nach Herz-Lungen-Transplantation
M03.03	Arthritis nach MeningokInf Unterarm	Z94.4	Zustand nach Lebertransplantation
M03.04	Arthritis nach MeningokInf Hand	Z94.5	Zustand nach Hauttransplantation
M03.05	Arthritis nach MeningokInf Becken/Oberschenkel	Z94.6	Zustand nach Knochentransplantation
M03.06	Arthritis nach MeningokInf Unterschenkel	Z94.7	Zustand nach Keratoplastik
M03.07	Arthritis nach MeningokInf Knöchel/Fuß	Z94.80	Z n hämatopoet StammzTx oh ggw ImmSuppres
M03.08	Arthritis nach MeningokInf, sonst Lok	Z94.81	Z n hämatopoet StammzTx m ggw ImmSuppres
M03.09	Arthritis nach Meningokokkeninfektion, nnbez Lok	Z94.88	Z n sonst Organ-/GewebeTx
N17.0	Akutes Nierenversagen m Tubulusnekrose	Z94.9	Zustand nach Organ- od Gewebetransplantation, nnbez
N17.1	Akutes Nierenversagen m akuter Rindennekrose		

**Diagnose G67-4**

A00.0	Cholera durch Vibrio cholerae O:1, Biovar cholerae	K22.0	Achalasie Kardia
A00.1	Cholera durch Vibrio cholerae O:1, Biovar eltor	K22.2	Ösophagusverschluf
A00.9	Cholera, nnbez	K22.3	Perforation Ösophagus
A02.0	Salmonellenenteritis	K22.4	Dyskinesie Ösophagus
A03.0	Shigellose durch Shigella dysenteriae	K22.5	Divertikel Ösophagus, erworben
A03.1	Shigellose durch Shigella flexneri	K57.00	Divertikulose Dünndarm m Perfor u Abszess, oA Blutung
A03.2	Shigellose durch Shigella boydii	K57.02	Divertikulitis Dünndarm m Perfor u Abszess, oh Ang Blutung
A03.3	Shigellose durch Shigella sonnei	K57.10	Divertikulose Dünndarm oh Perfor, Abszess od Ang Blutung
A03.8	Sonstige Shigellosen	K57.12	Divertikulitis Dünndarm oh Perfor, Abszess od Ang Blutung
A03.9	Shigellose, nnbez	K57.20	Divertikulose Dickdarm m Perfor u Abszess, oh Ang Blutung
A04.0	Darminfektion durch enteropathogene E coli	K57.22	Divertikulitis Dickdarm m Perfor u Abszess, oh Ang Blutung
A04.1	Darminfektion durch enterotoxinbildende E coli	K57.30	Divertikulose Dickdarm oh Perfor, Abszess od Ang Blutung
A04.2	Darminfektion durch enteroinvasive E coli	K57.32	Divertikulitis Dickdarm oh Perfor, Abszess od Ang Blutung
A04.3	Darminfektion durch enterohämorrhagische E coli	K57.40	Divertikulose Dünn- u Dickdarm m Perfor u Abszess, oA Blut
A04.4	Sonstige Darminfektionen durch Escherichia coli	K57.42	Divertikulitis Dünn- u Dickdarm m Perfor u Abszess, oA Blut
A04.5	Enteritis durch Campylobacter	K57.50	Divertikulos Dünn-/Dickdarm oh Perfor, Abszess od Ang Blut
A04.6	Enteritis durch Yersinia enterocolitica	K57.52	Divertikulos Dünn-/Dickdarm oh Perfor, Abszess od Ang Blut
A04.7	Enterokolitis durch Clostridium difficile	K57.80	Divertikulose Darm, Teil nnbez, m Perfor u Abszess, oA Blut
A06.0	Akute Amöbenruhr	K57.82	Divertikulitis Darm, Teil nnbez, m Perfor u Abszess, oA Blut
A06.1	Chronische intestinale Amöbiasis	K57.90	Divertikulose Darm, Teil nnbez, oh Perfor, Abszess od Ang Blut
A06.2	Nichtdysenterische Kolitis durch Amöben	K57.92	Divertikulit Darm, Teil nnbez, oh Perf, Abszess, od Ang Blut
A07.0	Balantidiose	K90.0	Zöliakie
A07.1	Giardiasis [Lambliasis]	K90.1	Tropische Sprue
A07.2	Kryptosporidiose	K90.2	Syndrom blinden Schlinge, aonkl
A07.3	Isosporose	K90.3	Pankreatogene Steatorrhoe
A07.8	Sonst nbez Darm-KH durch Protozoen	K90.4	Malabsorption d Intoleranz, aonkl
A07.9	Darmkrankheit durch Protozoen, nnbez	K90.8	Sonstige intestinale Malabsorption
A08.0	Enteritis durch Rotaviren	K90.9	Intestinale Malabsorption, nnbez
A08.1	Akute Gastroenteritis Norovirus [Norwalk-Virus]	K91.0	Erbrechen nach gastrointestinalem chir Eingriff
A08.2	Enteritis durch Adenoviren	K91.1	Syndrome operierter Magen
B37.81	Candida-Ösophagitis	K91.2	Malabsorption nach chirurgischem Eingriff, aonkl

**Diagnose G67-5**

E16.4	Abnorme Gastrinsekretion	K25.3	Ulcus ventriculi, akut, oh Blutg od Perf
I85.0	Ösophagusvarizen m Blutung	K25.4	Ulcus ventriculi, chron od nnbez, m Blutung
K22.1	Ösophagusulkus	K25.5	Ulcus ventriculi, chron od nnbez, m Perf
K22.6	Mallory-Weiss-Syndrom	K25.6	Ulcus ventriculi, chron od nnbez, m Blutg u Perfor
K25.0	Ulcus ventriculi, akut, m Blutung	K25.7	Ulcus ventriculi, chron, oh Blutg od Perf
K25.1	Ulcus ventriculi, akut, m Perforation	K25.9	Ulcus ventriculi, wd akut n chron, oh Blutg/Perfor
K25.2	Ulcus ventriculi, akut, m Blutg u Perf	K26.0	Ulcus duodeni, akut, m Blutung

K26.1	Ulcus duodeni, akut, m Perforation	K29.0	Akute hämorrhagische Gastritis
K26.2	Ulcus duodeni, akut, m Blutung u Perforation	K31.1	Hypertrophische Pylorusstenose b Erwachs
K26.3	Ulcus duodeni, akut, oh Blutg od Perf	K31.5	Duodenalverschluss
K26.4	Ulcus duodeni, chronisch od nnbez, m Blutung	K31.82	Angiodysplasie Magen u Duodenum mit Blutung
K26.5	Ulcus duodeni, chron od nnbez, m Perforation	K55.22	Angiodysplasie Kolon: Mit Blutung
K26.6	Ulcus duodeni, chron od nnbez, m Blutg u Perfor	K57.01	Divertikulose Dünndarm m Perfor, Abszess u Blutung
K26.7	Ulcus duodeni, chron, oh Blutg od Perf	K57.03	Divertikulitis Dünndarm m Perfor, Abszess u Blutung
K26.9	Ulcus duodeni, wd akut n chron, oh Blutg/Perfor	K57.11	Divertikulose Dünndarm oh Perfor u Abszess, m Blutung
K27.0	Ulcus pepticum, Lok nnbez, akut, mit Blutung	K57.13	Divertikulitis Dünndarm oh Perfor u Abszess m Blutung
K27.1	Ulcus pepticum, Lok nnbez, akut, mit Perforation	K57.21	Divertikulose Dickdarm m Perfor, Abszess u Blutung
K27.2	Ulcus pepticum, Lok nnbez, akut, m Blutg u Perfor	K57.23	Divertikulitis Dickdarm m Perfor, Abszess u Blutung
K27.3	Ulcus pepticum, Lok nnbez, akut, oh Blutg od Perfor	K57.31	Divertikulose Dickdarm oh Perfor od Abszess m Blutung
K27.4	Ulcus pepticum, Lok nnbez, chron od nnbez, m Blutg	K57.33	Divertikulitis Dickdarm oh Perfor od Abszess, m Blutung
K27.5	Ulcus pepticum, Lok nnbez, chron od nnbez, m Perfor	K57.41	Divertikulose Dünn- u Dickdarm m Perfor, Abszess u Blutung
K27.6	Ulcus peptic, Lok nnbez, chron od nnbez, m Blutg/Perf	K57.43	Divertikulitis Dünn- u Dickdarm m Perfor, Abszess u Blutung
K27.7	Ulcus pepticum, Lok nnbez, chron, oh Blutg od Perfor	K57.51	Divertikulose Dünn- u Dickdarm oh Perfor od Abszess, m Blut
K27.9	Ulcus peptic, Lok nnbez, wd ak n chron, oh Blutg/Perf	K57.53	Divertikulitis Dünn- u Dickdarm oh Perfor, Abszess, m Blut
K28.0	Ulcus pepticum jejuni, akut, m Blutung	K57.81	Divertikulose Darm, Teil nnbez, m Perfor, Abszess u Blutung
K28.1	Ulcus pepticum jejuni, akut, m Perforation	K57.83	Divertikulitis Darm, Teil nnbez, m Perfor, Abszess u Blutung
K28.2	Ulcus pepticum jejuni, akut, m Blutg u Perf	K57.91	Divertikulose Darm, Teil nnbez, oh Perf od Abszess, m Blut
K28.3	Ulcus pepticum jejuni, akut, oh Blutg od Perf	K57.93	Divertikulitis Darm, Teil nnbez, oh Perf od Abszess, m Blut
K28.4	Ulcus pepticum jejuni, chron od nnbez, m Blutg	K62.5	Hämorrhagie Anus u Rektum
K28.5	Ulcus pepticum jejuni, chron od nnbez, m Perfor	K92.0	Hämatemesis
K28.6	Ulcus peptic jejuni, chron od nnbez, m Blutg u Perf	K92.1	Meläna
K28.7	Ulcus pepticum jejuni, chron, oh Blutg/Perf	K92.2	Gastrointestinale Blutung, nnbez
K28.9	Ulcus pepticum jejuni, wd ak n chron, oh Blutg/Perf	Q43.0	Meckel-Divertikel

**Diagnose G67-6**

D66	Hereditärer Faktor-VIII-Mangel	M02.90	Reaktive Arthritis, nnbez, mehrere Lok
D67	Hereditärer Faktor-IX-Mangel	M02.91	Reaktive Arthritis, nnbez, Schulterregion
D68.0	Willebrand-Jürgens-Syndrom	M02.92	Reaktive Arthritis, nnbez, Oberarm
D68.1	Hereditärer Faktor-XI-Mangel	M02.93	Reaktive Arthritis, nnbez, Unterarm
G04.1	Tropische spastische Paraplegie	M02.94	Reaktive Arthritis, nnbez, Hand
G82.02	Schlaff Parapares u Parapleg, chron kompl QSL	M02.95	Reaktive Arthritis, nnbez, Beckenreg/Oberschenkel
G82.03	Schlaff Parapares u Parapleg, chron inkompl QSL	M02.96	Reaktive Arthritis, nnbez, Unterschenkel
G82.09	Schlaff Parapares u Parapleg, nnbez	M02.97	Reaktive Arthritis, nnbez, Knöchel/Fuß
G82.12	Spast Parapares u Parapleg, chron kompl QSL	M02.98	Reaktive Arthritis, nnbez, sonstige Lokalisation
G82.13	Spast Parapares u Parapleg, chron inkompl QSL	M02.99	Reaktive Arthritis, nnbez, nnbez Lokalisationen
G82.19	Spast Parapares u Parapleg, nnbez	M06.90	Chronische Polyarthritis, nnbez, mehrere Lok
G82.22	Parapares u Parapleg, nnbez, chron kompl QSL	M06.91	Chronische Polyarthritis, nnbez, Schulterregion
G82.23	Parapares u Parapleg, nnbez, chron inkompl QSL	M06.92	Chronische Polyarthritis, nnbez, Oberarm
G82.29	Parapares u Parapleg, nnbez	M06.93	Chronische Polyarthritis, nnbez, Unterarm
G82.32	Schlaff Tetrapares u Tetrapleg, chron kompl QSL	M06.94	Chronische Polyarthritis, nnbez, Hand
G82.33	Schlaff Tetrapares u Tetrapleg, chron inkompl QSL	M06.95	Chronische Polyarthritis, nnbez, Beckenregion/OS
G82.39	Schlaff Tetrapares u Tetrapleg, nnbez	M06.96	Chronische Polyarthritis, nnbez, Unterschenkel
G82.42	Spast Tetrapares u Tetrapleg, chron kompl QSL	M06.97	Chronische Polyarthritis, nnbez, Knöchel/Fuß
G82.43	Spast Tetrapares u Tetrapleg, chron inkompl QSL	M06.98	Chronische Polyarthritis, nnbez, sonst Lok
G82.49	Spast Tetrapares u Tetrapleg, nnbez	M06.99	Chronische Polyarthritis, nnbez Lok
G82.52	Tetrapares u Tetrapleg, nnbez, chron kompl QSL	M07.30	Sonstige psoriatische Arthritiden, mehrere Lok
G82.53	Tetrapares u Tetrapleg, nnbez, chron inkompl QSL	M07.31	Sonstige psoriatische Arthritiden Schulterregion
G82.59	Tetrapares u Tetrapleg, nnbez	M07.32	Sonstige psoriatische Arthritiden Oberarm
G95.1	Vaskuläre Myelopathien	M07.33	Sonstige psoriatische Arthritiden Unterarm
G95.2	Rückenmarkskompression, nnbez	M07.34	Sonstige psoriatische Arthritiden Hand
G95.80	HarnblasLähm b Schädig ob motor Neuron [UMNL]	M07.35	Sonstige psoriatische Arthritiden Beckenreg/OS
G95.81	HarnblasLähm b Schädig unt motor Neuron [LMNL]	M07.36	Sonstige psoriatische Arthritiden Unterschenkel
G95.9	KH Rückenmark, nnbez	M07.37	Sonstige psoriatische Arthritiden Knöchel/Fuß
K31.1	Hypertrophische Pylorusstenose b Erwachs	M07.38	Sonstige psoriatische Arthritiden, sonst Lok
K31.5	Duodenalverschluss	M07.39	Sonstige psoriatische Arthritiden, nnbez Lok
K31.6	Fistel Magen u Duodenum	M30.0	Panarteriitis nodosa
M02.30	Reiter-Krankheit, mehrere Lokalisationen	M30.1	Panarteriitis m Lungenbeteiligung
M02.31	Reiter-Krankheit Schulterregion	M30.3	Mukokutanes Lymphknotensynd [Kawasaki-KH]
M02.32	Reiter-Krankheit Oberarm	M31.3	Wegener-Granulomatose
M02.33	Reiter-Krankheit Unterarm	M31.4	Aortenbogen-Syndrom [Takayasu-Syndrom]
M02.34	Reiter-Krankheit Hand	M32.0	AM-induz systemischer Lupus erythematodes
M02.35	Reiter-Krankheit Beckenregion/Oberschenkel	M32.1	Syst Lupus erythematodes m Bet Org/Organsyst
M02.36	Reiter-Krankheit Unterschenkel	M32.8	Sonst Formen syst Lupus erythematodes
M02.37	Reiter-Krankheit Knöchel/Fuß	M32.9	Systemischer Lupus erythematodes, nnbez
M02.38	Reiter-Krankheit, sonstige Lokalisation	M33.2	Polymyositis
M02.39	Reiter-Krankheit, nnbez Lokalisationen	M34.0	Progressive systemische Sklerose

M35.0	Sicca-Syndrom [Sjögren-Syndrom]	M45.04	Spondylitis ankylosans, Thorakalbereich
M35.1	Sonstige Overlap-Syndrome	M45.05	Spondylitis ankylosans, Thorakolumbalbereich
M35.2	Behçet-KH	M45.06	Spondylitis ankylosans, Lumbalbereich
M45.00	Spondylitis ankylosans, mehrere Lok WS	M45.07	Spondylitis ankylosans, Lumbosakralbereich
M45.01	Spondylitis ankylosans, Okzipito-Atlanto-Axialbereich	M45.08	Spondylitis ankylosans, Sakral-/Sakrokokzygealbereich
M45.02	Spondylitis ankylosans, Zervikalbereich	M45.09	Spondylitis ankylosans, nnbez Lokalisation
M45.03	Spondylitis ankylosans, Zervikothorakalbereich	P11.51	Geburtsverletzung Wirbelsäule u RM m chron QSL

**Diagnose G67-7**

G04.1	Tropische spastische Paraplegie	G82.42	Spast Tetrapares u Tetrapleg, chron kompl QSL
G82.02	Schlaff Parapares u Parapleg, chron kompl QSL	G82.43	Spast Tetrapares u Tetrapleg, chron inkompl QSL
G82.03	Schlaff Parapares u Parapleg, chron inkompl QSL	G82.49	Spast Tetrapares u Tetrapleg, nnbez
G82.09	Schlaff Parapares u Parapleg, nnbez	G82.52	Tetrapares u Tetrapleg, nnbez, chron kompl QSL
G82.12	Spast Parapares u Parapleg, chron kompl QSL	G82.53	Tetrapares u Tetrapleg, nnbez, chron inkompl QSL
G82.13	Spast Parapares u Parapleg, chron inkompl QSL	G82.59	Tetrapares u Tetrapleg, nnbez
G82.19	Spast Parapares u Parapleg, nnbez	G95.1	Vaskuläre Myelopathien
G82.22	Parapares u Parapleg, nnbez, chron kompl QSL	G95.2	Rückenmarkskompression, nnbez
G82.23	Parapares u Parapleg, nnbez, chron inkompl QSL	G95.80	HarnblasLähm b Schädig ob motor Neuron [UMNL]
G82.29	Parapares u Parapleg, nnbez	G95.81	HarnblasLähm b Schädig unt motor Neuron [LMNL]
G82.32	Schlaff Tetrapares u Tetrapleg, chron kompl QSL	G95.9	KH Rückenmark, nnbez
G82.33	Schlaff Tetrapares u Tetrapleg, chron inkompl QSL	P11.51	Geburtsverletzung Wirbelsäule u RM m chron QSL
G82.39	Schlaff Tetrapares u Tetrapleg, nnbez		

**ADRG G70****Andere schwere Erkrankungen der Verdauungsorgane ohne äusserst schwere CC oder kutaneoperitonealer Katheter**

Hauptdiagnose in Tabelle G70-1 oder Prozedur in Tabelle G70-2

**DRG G70A****Andere schwere Erkrankungen der Verdauungsorgane ohne äusserst schwere CC oder kutaneoperitonealer Katheter, Alter < 16 Jahre**

Alter &lt; 16 Jahre

**DRG G70B****Andere schwere Erkrankungen der Verdauungsorgane ohne äusserst schwere CC oder kutaneoperitonealer Katheter, Alter > 15 Jahre****Hauptdiagnose G70-1**

K35.32	Akute Appendizitis m Peritonealabszeß	K91.1	Syndrome operierter Magen
K55.0	Akute GefäßKH Darm	K91.2	Malabsorption nach chirurgischem Eingriff, aonkl
K55.1	Chronische GefäßKH Darmes	K91.3	Postoperativer Darmverschluss
K63.0	Darmabszeß	K91.4	FktStör nach Kolostomie od Enterostomie
K63.1	Perforation Darm (nichttraumatisch)	K91.80	Generalisierte Mukositis b Immunkompr
K63.2	Darmfistel	K91.88	Sonst KH Verdauungssyst nach med Maßn, aonkl
K63.3	Darmulkus	Q42.2	Angeb(s) Fehlen, Atresie u Stenose Anus m Fistel
K65.0	Akute Peritonitis	Q42.3	Angeb(s) Fehlen, Atresie u Stenose Anuss oh Fistel
K65.8	Sonstige Peritonitis	T85.5	Mechan Komplik durch gastrointest Proth/Implant/Transplant
K65.9	Peritonitis, nnbez		

**Prozedur G70-2**

54.93†↔ Formung einer kutaneoperitonealen Fistel

**ADRG G71****Andere mässig schwere Erkrankungen der Verdauungsorgane**

Hauptdiagnose in Tabelle G71-1

**DRG G71A****Andere mässig schwere Erkrankungen der Verdauungsorgane, Alter < 16 Jahre**

Alter &lt; 16 Jahre

**DRG G71B****Andere mässig schwere Erkrankungen der Verdauungsorgane, Alter > 15 Jahre**

**Hauptdiagnose G71-1**

A18.3	TB Darm, Peritoneum u Mesenterial-LK	K52.0	Gastroenteritis u Kolitis d Strahleneinwirkung
A21.3	Gastrointestinale Tularämie	K52.1	Toxische Gastroenteritis u Kolitis
A22.2	Darmmilzbrand	K55.21	Angiodysplasie Kolon: Ohne Angabe Blutung
A42.1	Abdominale Aktinomykose	K55.81	Angiodysplasie Dünndarm, ohne Angabe Blutung
A51.1	Analer Primäraffekt bei Syphilis	K55.82	Angiodysplasie Dünndarm mit Blutung
A54.6	Gonokokkeninfektion des Anus und des Rektums	K55.88	Sonstige Gefäßkrankheiten des Darmes
A56.3	Chlamydieninfektion des Anus und des Rektums	K55.9	Gefäßkrankheit des Darmes, nicht näher bezeichnet
D12.0	Gutartige Neubildung Zäkum	K59.3	Megakolon, aonkl
D12.1	Gutartige Neubildung Appendix vermiformis	K60.0	Akute Analfissur
D12.2	Gutartige Neubildung Colon ascendens	K60.1	Chronische Analfissur
D12.3	Gutartige Neubildung Colon transversum	K60.2	Analfissur, nnbez
D12.4	Gutartige Neubildung Colon descendens	K60.3	Analfistel
D12.5	Gutartige Neubildung Colon sigmoideum	K60.4	Rektalfistel
D12.6	Gutartige Neubildung Kolon, nnbez	K60.5	Anorektalfistel
D12.7	Gutartige Neubildung Rektosigmoid, Übergang	K61.0	Analabszeß
D12.8	Gutartige Neubildung Rektum	K61.1	Rektalabszeß
D12.9	Gutartige Neubildung Analkanal Anus	K61.2	Anorektalabszeß
D13.0	Gutartige Neubildung Ösophagus	K61.3	Ischiorektalabszeß
D13.1	Gutartige Neubildung Magen	K61.4	Intrasphinkitärer Abszeß
D13.2	Gutartige Neubildung Duodenum	K62.0	Analpolyp
D13.3	Gutartige Neubildung so u nnbez Teile Dünndarm	K62.1	Rektumpolyp
D13.9	Gut Neubungen bez Lok innerh Verdauungssystem	K62.2	Analprolaps
D17.5	Gutart Neubildung Fettgew intraabdom Organe	K62.3	Rektumprolaps
D19.1	Gutart Neubild mesotheliales Gewebe Peritoneum	K62.4	Stenose Anus u Rektum
D20.0	Gutart Neubildung Retroperitoneum	K62.6	Ulkus Anus u Rektum
D20.1	Gutart Neubildung Peritoneum	K62.7	Strahlenproktitis
E84.1	Zystische Fibrose mit Darmmanifestationen	K62.8	Sonstige nbez KH Anus u Rektum
I84.1	Innere Hämorrhoiden m sonst Komplikationen	K62.9	KH Anus u Rektum, nnbez
I84.4	Äußere Hämorrhoiden m sonst Komplikationen	K63.4	Enteroptose
I84.8	Nnbez Hämorrhoiden m sonst Komplikationen	K63.5	Polyp Kolon
I85.9	Ösophagusvarizen oh Blutung	K63.8	Sonstige nbez DarmKH
K35.2	Akute Appendizitis m generalisierter Peritonitis	K63.9	DarmKH, nnbez
K35.31	Akute Appendizitis m lok Peritonitis m Perforation od Ruptur	K66.0	Peritoneale Adhäsionen
K38.0	Hyperplasie Appendix	K66.1	Hämoperitoneum
K38.1	Appendixkonkremente	K66.8	Sonstige nbez KH Peritoneum
K38.2	Appendixdivertikel	K66.9	KH Peritoneum, nnbez
K38.3	Appendixfistel	K91.9	KH Verdauungssystem nach med Maßn, nnbez
K40.00	Doppelseitige Hern ing m Einkl oh Gangr, n Rezidivhern bez	K92.8	Sonstige nbez KH Verdauungssystem
K40.01	Doppelseitige Hern ing m Einkl oh Gangr, Rezidivhernie	K92.9	KH Verdauungssystems, nnbez
K40.10	Doppelseitige Hern ing m Gangr, n Rezidivhern bez	N82.2	Fistel zw Vagina u Dünndarm
K40.11	Doppelseitige Hern ing m Gangr, Rezidivhernie	N82.3	Fistel zw Vagina u Dickdarm
K40.20	Doppelseitige Hern ing oh Einkl/Gangr, n Rezidivhern bez	N82.4	Sonst Fisteln zw weiblichem Genital- u Darmtrakt
K40.21	Doppelseitige Hern ing oh Einkl/Gangr, Rezidivhernie	P76.1	Transitorischer Ileus b Neugeborenen
K40.30	Hern ing, eins/oh SeitAng, m Einkl oh Gangr, n RezHern bez	P76.8	Sonstiger nbez Darmverschluss b Neugeborenen
K40.31	Hern ing, eins/oh SeitAng, m Einkl oh Gangr, Rezidivhernie	P76.9	Darmverschluss b Neugeborenen, nnbez
K40.40	Hern ing, eins/oh SeitAng, m Gangr, n Rezidivhern bez	P77	Enterocolitis necroticans Fetus/Neugeborenes
K40.41	Hern ing, eins/oh SeitAng, m Gangr, Rezidivhernie	P78.3	Nichtinfektiöse Diarrhoe b Neugeborenen
K40.90	Hern ing, eins/oh SeitAng, oh Einkl/Gangr, n RezHern bez	P78.8	Sonst nbez KH Verdauungssystem in Perinatalperiode
K40.91	Hern ing, eins/oh SeitAng, oh Einkl/Gangr, Rezidivhernie	P78.9	KH Verdauungssystem in Perinatalperiode, nnbez
K41.0	Doppelseitige Hernia femoralis m Einkl oh Gangrän	Q39.0	Ösophagusatresie oh Fistel
K41.1	Doppelseitige Hernia femoralis m Gangrän	Q39.1	Ösophagusatresie m Ösophagotrachealfistel
K41.2	Doppelseitige Hernia femoralis oh Einkl/Gangr	Q39.2	Angeborene Ösophagotrachealfistel o Atresie
K41.3	Hern fem, eins/oh SeitAng, m Einkl oh Gangrän	Q39.3	Angeborene Ösophagusstenose u -striktur
K41.4	Hern fem, eins/oh SeitAng, m Gangrän	Q39.4	Ösophagusmembran
K41.9	Hern fem, eins/oh SeitAng, oh Einkl/Gangrän	Q39.5	Angeborene Dilatation Ösophagus
K42.0	Hernia umbilicalis m Einklemmung oh Gangrän	Q39.6	Ösophagusdivertikel (angeboren)
K42.1	Hernia umbilicalis m Gangrän	Q39.8	Sonst angeborene Fehlbildung Ösophagus
K42.9	Hernia umbilicalis oh Einklemmung/Gangrän	Q39.9	Angeborene Fehlbildung Ösophagus, nnbez
K43.0	Hernia ventralis m Einklemmung oh Gangrän	Q40.0	Angeborene hypertrophische Pylorusstenose
K43.1	Hernia ventralis m Gangrän	Q40.1	Angeborene Hiatushernie
K43.9	Hernia ventralis oh Einklemmung/Gangrän	Q40.2	Sonst nbez angeborene Fehlbildungen Magen
K44.1	Hernia diaphragmatica m Gangrän	Q40.3	Angeborene Fehlbildung Magen,nnbez
K45.0	Sonst nbez abdominale Hernien m Einkl oh Gangrän	Q40.8	Sonst nbez angeb Fehlbildungen oberer Verdauungstrakt
K45.1	Sonstige nbez abdominale Hernien m Gangrän	Q40.9	Angeborene Fehlbildung oberer Verdauungstrakt, nnbez
K45.8	Sonst nbez abdominale Hernien oh Einkl/Gangr	Q41.0	Angeb(s) Fehlen, Atresie u Stenose Duodenum
K46.0	Nnbez abdominale Hernie m Einkl oh Gangrän	Q41.1	Angeb(s) Fehlen, Atresie u Stenose Jejunum
K46.1	Nnbez abdominale Hernie m Gangrän	Q41.2	Angeb(s) Fehlen, Atresie u Stenose Ileum
K46.9	Nnbez abdominale Hernie oh Einkl/Gangrän	Q41.8	Angeb(s) Fehlen, Atresie u Stenose so nbez Teile Dünndarm



Q41.9	Angeb(s) Fehlen, Atresie u Stenose Dünndarm, Teil nnbez	S27.83	Verletzung Ösophagus, Pars thoracica
Q42.0	Angeb(s) Fehlen, Atresie u Stenose Rektum m Fistel	S36.3	Verletzung Magen
Q42.1	Angeb(s) Fehlen, Atresie u Stenose Rektum oh Fistel	S36.40	Verletzung Dünndarm, Teil nnbez
Q42.8	Angeb(s) Fehlen, Atresie u Stenose sonst Teile Dickdarm	S36.41	Verletzung Duodenum
Q42.9	Angeb(s) Fehlen, Atresie u Stenose Dickdarm, Teil nnbez	S36.49	Verletzung sonst u mehrere Teile Dünndarm
Q43.1	Hirschsprung-KH	S36.50	Verletzung Dickdarm, Teil nnbez
Q43.2	Sonstige angeborene Funktionsstörung Kolon	S36.51	Verletzung Colon ascendens
Q43.3	Angeborene Fehlbildungen, die Darmfixation betreffen	S36.52	Verletzung Colon transversum
Q43.40	Duplikatur Dünndarm	S36.53	Verletzung Colon descendens
Q43.41	Duplikatur Kolon	S36.54	Verletzung Colon sigmoideum
Q43.42	Duplikatur Rektum	S36.59	Verletzung sonst u mehrere Teile Dickdarm
Q43.49	Duplikatur Darm, nnbez	S36.6	Verletzung Rektum
Q43.5	Ektopia ani	S36.7	Verletzung mehrerer intraabdominaler Organe
Q43.6	Angeborene Fistel Rektum u Anus	S36.81	Verletzung Peritoneum
Q43.7	Kloakenpersistenz	S36.82	Verletzung Mesenterium
Q43.8	Sonst nbez angeborene Fehlbildungen Darm	S36.9	Verletzung eines nnbez intraabdominalen Organes
Q43.9	Angeborene Fehlbildung Darm, nnbez	T28.1	Verbrennung des Ösophagus
Q45.8	Sonst nbez angeborene Fehlbildungen Verdauungssystem	T28.2	Verbrennung sonstige Teile Verdauungstrakt
Q45.9	Angeborene Fehlbildung Verdauungssystem, nnbez	T28.6	Verätzung des Ösophagus
Q79.2	Exomphalus	T28.7	Verätzung sonstiger Teile des Verdauungstraktes
Q79.3	Gastroschisis	Z43.1	Versorgung Gastrostoma
Q79.4	Bauchdeckenaplasie-Syndrom	Z43.2	Versorgung Ileostoma
Q79.5	Sonst angeborene Fehlbildung Bauchdecke	Z43.3	Versorgung Kolostoma
Q89.3	Situs inversus	Z43.4	Versorgung and künstl Körperöffnungen Verdauungstrakt
R19.3	Bauchdeckenspannung	Z46.5	Versorg/Anpass Ileostoma od von so Vorricht i MDTrakt

**ADRG G72****Andere leichte bis moderate Erkrankungen der Verdauungsorgane oder Abdominalschmerz oder mesenteriale Lymphadenitis, Alter < 56 Jahre oder ohne CC**

Hauptdiagnose in Tabelle G72-1

**DRG G72A****Andere leichte bis moderate Erkrankungen der Verdauungsorgane oder Abdominalschmerz oder mesenteriale Lymphadenitis, Alter < 3 Jahre**

Alter &lt; 3 Jahre

**DRG G72B****Andere leichte bis moderate Erkrankungen der Verdauungsorgane, Alter > 2 Jahre oder Abdominalschmerz oder mesenteriale Lymphadenitis, Alter > 2 Jahre und Alter < 56 Jahre oder ohne CC****Diagnose G72-1**

I84.0	Innere thrombosierte Hämorrhoiden	K38.9	KH Appendix, nnbez
I84.2	Innere Hämorrhoiden oh Komplikation	R10.0	Akutes Abdomen
I84.3	Äußere thrombosierte Hämorrhoiden	R10.1	Schmerzen im Bereich Oberbauch
I84.5	Äußere Hämorrhoiden oh Komplikation	R10.3	Schmerzen m Lok in and Teilen Unterbauch
I84.6	Marisken als Folgezustand von Hämorrhoiden	R10.4	Sonstige u nnbez Bauchschmerzen
I84.7	Nnbez thrombosierte Hämorrhoiden	T18.1	Fremdkörper im Ösophagus
I84.9	Hämorrhoiden oh Komplikation, nnbez	T18.2	Fremdkörper im Magen
I88.0	Unspezifische mesenteriale Lymphadenitis	T18.3	Fremdkörper im Dünndarm
K35.30	Akute Appendizitis m Lok Peritonitis oh Perforation od Ruptur	T18.4	Fremdkörper im Dickdarm
K35.8	Akute Appendizitis, nnbez	T18.5	Fremdkörper in Anus u Rektum
K36	Sonstige Appendizitis	T18.8	Fremdkörper an sonst u mehr Lok Verdauungstrakt
K37	Nnbez Appendizitis	T18.9	Fremdkörper im Verdauungstrakt, Teil nnbez
K38.8	Sonstige nbez KH Appendix		

**ADRG G73****Gastrointestinale Blutung oder Ulkuserkrankung mit äusserst schweren CC, mehr als ein Belegungstag**

(Hauptdiagnose in Tabelle G73-1 oder Hauptdiagnose in Tabelle G73-2 und PCCL &gt; 3) und Verweildauer &gt; 1 Tag

**DRG G73Z****Gastrointestinale Blutung oder Ulkuserkrankung mit äusserst schweren CC, mehr als ein Belegungstag**

**Hauptdiagnose G73-1**

I85.0	Ösophagusvarizen m Blutung	K27.0	Ulcus pepticum, Lok nnbez, akut, mit Blutung
K25.0	Ulcus ventriculi, akut, m Blutung	K27.1	Ulcus pepticum, Lok nnbez, akut, mit Perforation
K25.1	Ulcus ventriculi, akut, m Perforation	K27.2	Ulcus pepticum, Lok nnbez, akut, m Blutg u Perfor
K25.2	Ulcus ventriculi, akut, m Blutg u Perf	K27.4	Ulcus pepticum, Lok nnbez, chron od nnbez, m Blutg
K25.4	Ulcus ventriculi, chron od nnbez, m Blutung	K27.5	Ulcus pepticum, Lok nnbez, chron od nnbez, m Perfor
K25.5	Ulcus ventriculi, chron od nnbez, m Perf	K27.6	Ulcus peptic, Lok nnbez, chron od nnbez, m Blutg/Perf
K25.6	Ulcus ventriculi, chron od nnbez, m Blutg u Perfor	K28.0	Ulcus pepticum jejuni, akut, m Blutung
K26.0	Ulcus duodeni, akut, m Blutung	K28.1	Ulcus pepticum jejuni, akut, m Perforation
K26.1	Ulcus duodeni, akut, m Perforation	K28.2	Ulcus pepticum jejuni, akut, m Blutg u Perf
K26.2	Ulcus duodeni, akut, m Blutung u Perforation	K28.4	Ulcus pepticum jejuni, chron od nnbez, m Blutg
K26.4	Ulcus duodeni, chronisch od nnbez, m Blutung	K28.5	Ulcus pepticum jejuni, chron od nnbez, m Perfor
K26.5	Ulcus duodeni, chron od nnbez, m Perforation	K28.6	Ulcus peptic jejuni, chron od nnbez, m Blutg u Perf
K26.6	Ulcus duodeni, chron od nnbez, m Blutg u Perfor		

**Hauptdiagnose G73-2**

E16.4	Abnorme Gastrinsekretion	K57.03	Divertikulitis Dünndarm m Perfor, Abszess u Blutung
K22.1	Ösophagusulkus	K57.11	Divertikulose Dünndarm oh Perfor u Abszess, m Blutung
K22.6	Mallory-Weiss-Syndrom	K57.13	Divertikulitis Dünndarm oh Perfor u Abszess m Blutung
K25.3	Ulcus ventriculi, akut, oh Blutg od Perf	K57.21	Divertikulose Dickdarm m Perfor, Abszess u Blutung
K25.7	Ulcus ventriculi, chron, oh Blutg od Perf	K57.23	Divertikulitis Dickdarm m Perfor, Abszess u Blutung
K25.9	Ulcus ventriculi, wd akut n chron, oh Blutg/Perfor	K57.31	Divertikulose Dickdarm oh Perfor od Abszess m Blutung
K26.3	Ulcus duodeni, akut, oh Blutg od Perf	K57.33	Divertikulitis Dickdarm oh Perfor od Abszess, m Blutung
K26.7	Ulcus duodeni, chron, oh Blutg od Perf	K57.41	Divertikulose Dünn- u Dickdarm m Perfor, Abszess u Blutung
K26.9	Ulcus duodeni, wd akut n chron, oh Blutg/Perfor	K57.43	Divertikulitis Dünn- u Dickdarm m Perfor, Abszess u Blutung
K27.3	Ulcus pepticum, Lok nnbez, akut, oh Blutg od Perfor	K57.51	Divertikulose Dünn- u Dickdarm oh Perfor od Abszess, m Blut
K27.7	Ulcus pepticum, Lok nnbez, chron, oh Blutg od Perfor	K57.53	Divertikulitis Dünn- u Dickdarm oh Perfor, Abszess, m Blut
K27.9	Ulcus peptic, Lok nnbez, wd ak n chron, oh Blutg/Perf	K57.81	Divertikulose Darm, Teil nnbez, m Perfor, Abszess u Blutung
K28.3	Ulcus pepticum jejuni, akut, oh Blutg od Perf	K57.83	Divertikulitis Darm, Teil nnbez, m Perfor, Abszess u Blutung
K28.7	Ulcus pepticum jejuni, chron, oh Blutg/Perf	K57.91	Divertikulose Darm, Teil nnbez, oh Perf od Abszess, m Blut
K28.9	Ulcus pepticum jejuni, wd ak n chron, oh Blutg/Perf	K57.93	Divertikulitis Darm, Teil nnbez, oh Perf od Abszess, m Blut
K29.0	Akute hämorrhagische Gastritis	K62.5	Hämorrhagie Anus u Rektum
K31.1	Hypertrophische Pylorusstenose b Erwachs	K92.0	Hämatemesis
K31.5	Duodenalverschuß	K92.1	Meläna
K31.82	Angiodysplasie Magen u Duodenum mit Blutung	K92.2	Gastrointestinale Blutung, nnbez
K55.22	Angiodysplasie Kolon: Mit Blutung	Q43.0	Meckel-Divertikel
K57.01	Divertikulose Dünndarm m Perfor, Abszess u Blutung		

**ADRGs 901, 902****OR-Prozeduren ohne Bezug**

OR-Prozeduren ohne Bezug

**DRGs 901A, 901B, 901C, 901D, 902Z**

# **MDC 07**

Krankheiten und Störungen an  
hepatobiliärem System und  
Pankreas



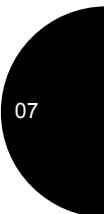
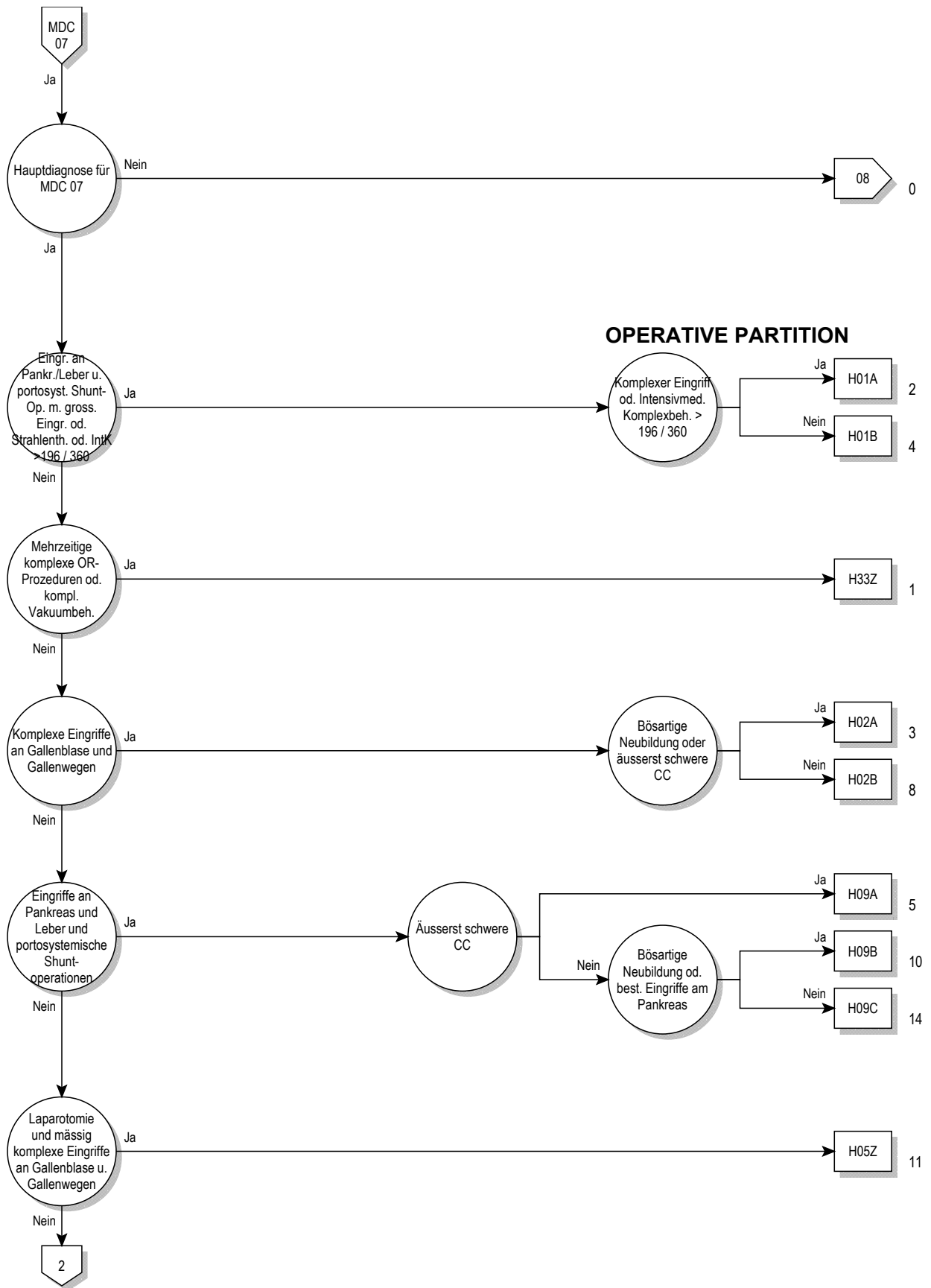

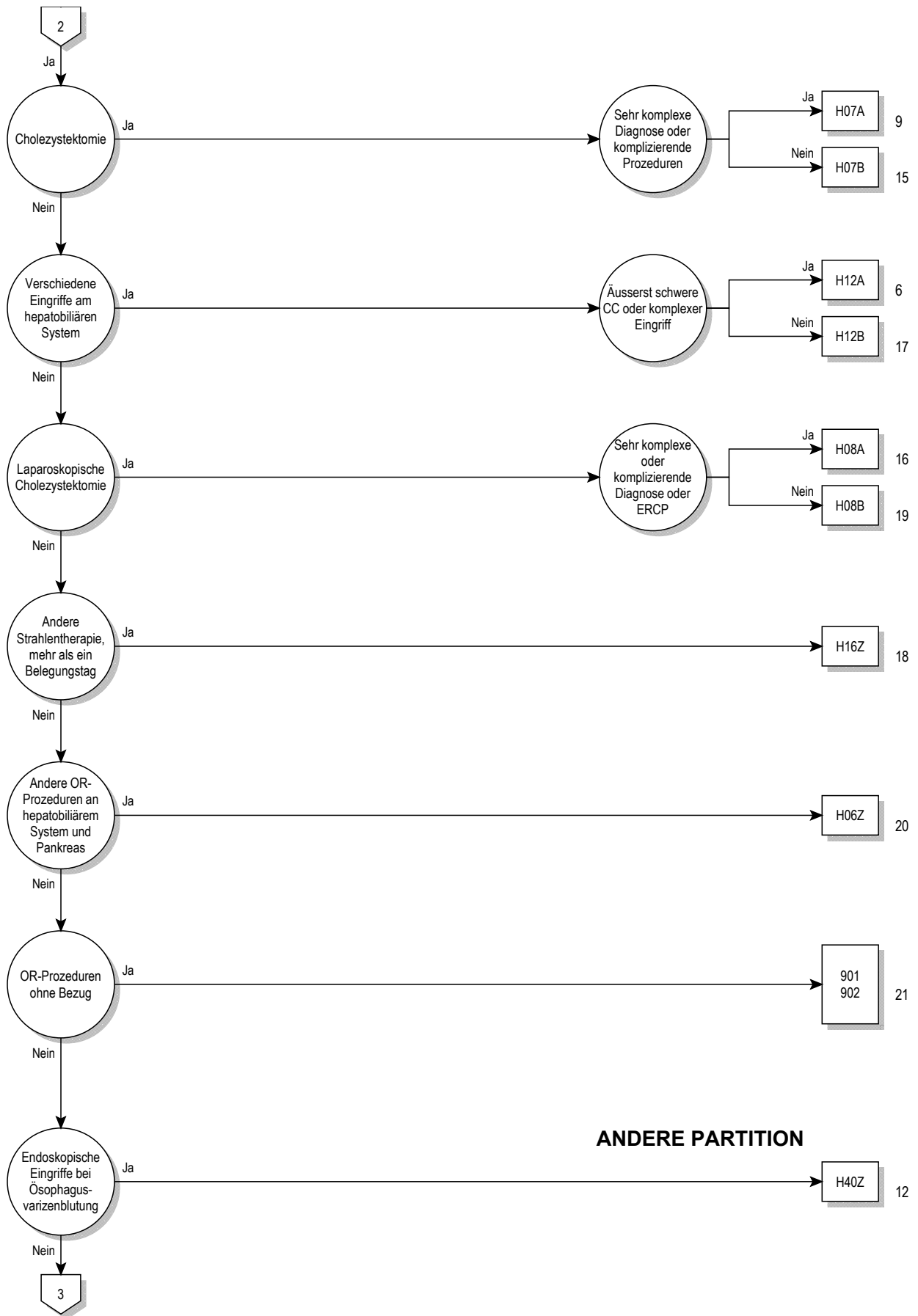

**ANDERE PARTITION**

07

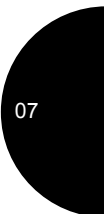
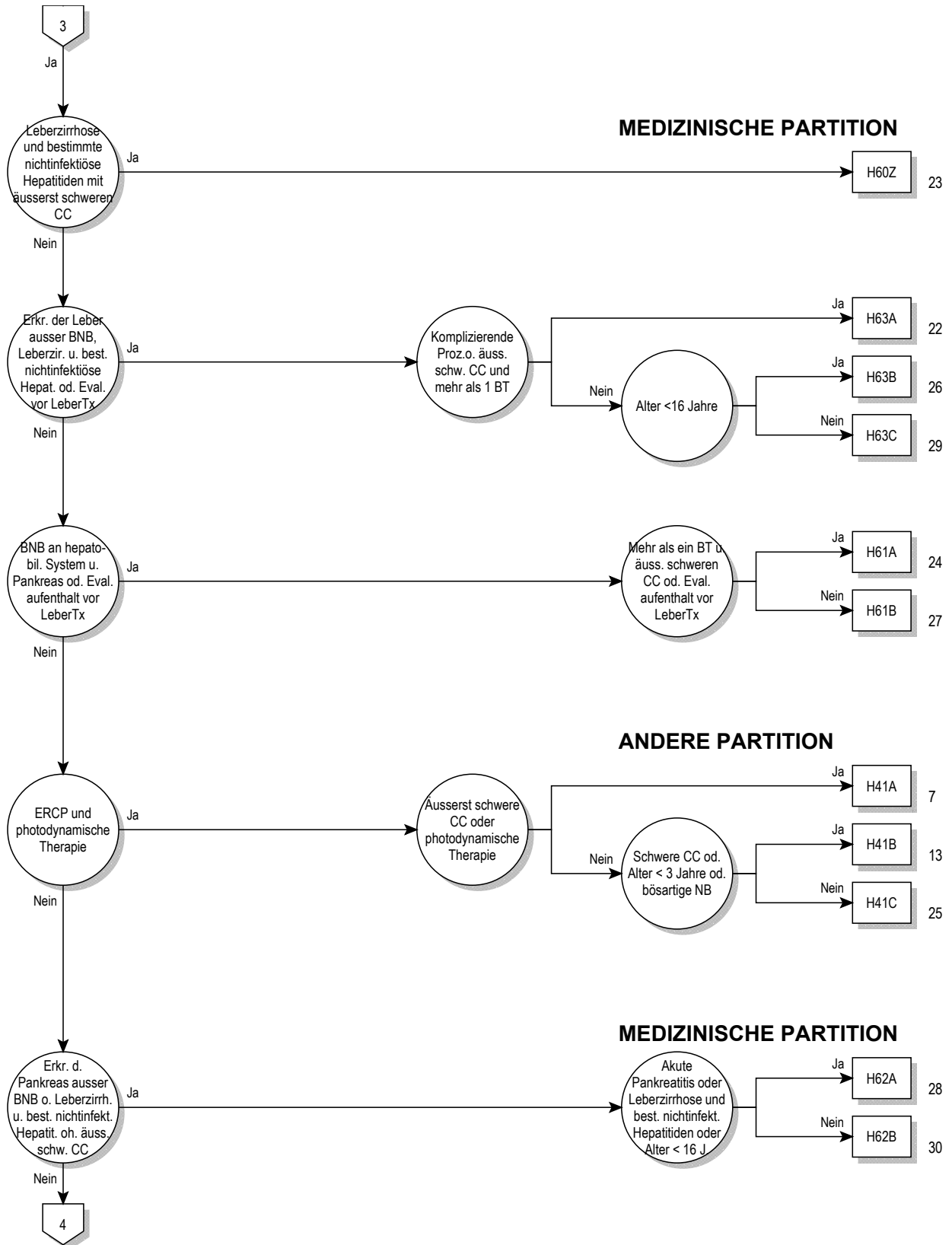





**Entscheidungslogik MDC 07**

Hauptdiagnose in Tabelle MDC07-0

**Hauptdiagnose für MDC 07 (MDC07-0)**

A06.4	Leberabszess durch Amöben	K70.2	Alkoholische Fibrose u Sklerose Leber
B15.0	Virushepatitis A mit Coma hepaticum	K70.3	Alkoholische Leberzirrhose
B15.9	Virushepatitis A ohne Coma hepaticum	K70.4	Alkoholisches Leberversagen
B16.0	Akut VirHep B m DeltaVir (Begleitinfekt) u mit Coma hep	K70.9	Alkoholische LeberKH, nnbez
B16.1	Akut VirHep B m DeltaVir (Begleitinfekt) u oh Coma hep	K71.0	Toxische LeberKH m Cholestase
B16.2	Akute Vir-Hep B oh Delta-Virus m Coma hep	K71.1	Toxische LeberKH m Lebernekrose
B16.9	Akut Vir-Hep B oh Delta-Virus u oh Coma hep	K71.2	Toxische LeberKH m akuter Hepatitis
B17.0	Akut Delta-Virus-(Super-)Inf, Hep-B-(Virus-)Träger	K71.3	Tox LeberKH m chron-persistierender Hepatitis
B17.1	Akute Virushepatitis C	K71.4	Toxische LeberKH m chron lobulärer Hepatitis
B17.2	Akute Virushepatitis E	K71.5	Toxische LeberKH m chron-aktiver Hepatitis
B17.8	Sonstige nbez akute Virushepatitis	K71.6	Toxische LeberKH m Hepatitis, aonkl
B17.9	Akute Virushepatitis, nnbez	K71.7	Toxische LeberKH m Fibrose u Zirrhose Leber
B18.0	Chronische Virushepatitis B m Delta-Virus	K71.8	Toxische LeberKH m sonst Affektionen Leber
B18.1	Chronische Virushepatitis B oh Delta-Virus	K71.9	Toxische LeberKH, nnbez
B18.2	Chronische Virushepatitis C	K72.0	Akutes u subakutes Leberversagen
B18.8	Sonstige chronische Virushepatitis	K72.1	Chronisches Leberversagen
B18.9	Chronische Virushepatitis, nnbez	K72.71	Hepatische Enzephalopathie Grad 1
B19.0	Nnbez Virushepatitis m hepatischem Koma	K72.72	Hepatische Enzephalopathie Grad 2
B19.9	Nnbez Virushepatitis oh hepatisches Koma	K72.73	Hepatische Enzephalopathie Grad 3
B26.3	Mumps-Pankreatitis	K72.74	Hepatische Enzephalopathie Grad 4
B58.1	Hepatitis durch Toxoplasmen	K72.79	Hepatische Enzephalopathie, Grad nicht näher bezeichnet
B65.1	Schistosom durch Schistosoma mansoni [Darmbilharz]	K72.9	Leberversagen, nnbez
B66.0	Opisthorchiasis	K73.0	Chronische persistierende Hepatitis, aonkl
B66.1	Clonorchiasis	K73.1	Chronische lobuläre Hepatitis, aonkl
B66.3	Fascioliasis	K73.2	Chronische aktive Hepatitis, aonkl
B66.5	Fasciolopsiasis	K73.8	Sonstige chronische Hepatitis, aonkl
B67.0	Echinococc-granulos-Inf [zyst Echinokok] Leber	K73.9	Chronische Hepatitis, nnbez
B67.5	Echinococc-multilocular-Inf [alveol Echinokok] Leber	K74.0	Leberfibrose
B67.8	Nicht näher bezeichnete Echinokokkose der Leber	K74.1	Lebersklerose
C22.0	Leberzellkarzinom	K74.2	Leberfibrose m Lebersklerose
C22.1	Intrahepatisches Gallengangskarzinom	K74.3	Primäre biliäre Zirrhose
C22.2	Hepatoblastom	K74.4	Sekundäre biliäre Zirrhose
C22.3	Angiosarkom der Leber	K74.5	Biliäre Zirrhose, nnbez
C22.4	Sonstige Sarkome der Leber	K74.6	Sonst u nnbez Zirrhose Leber
C22.7	Sonstige näher bezeichnete Karzinome der Leber	K75.0	Leberabszess
C22.9	Bösartige Neubildung: Leber, nicht näher bezeichnet	K75.1	Phlebitis Pfortader
C23	Bösartige Neubildung der Gallenblase	K75.2	Unspezifische reaktive Hepatitis
C24.0	Bösartige Neubildung: Extrahepatischer Gallengang	K75.3	Granulomatöse Hepatitis, aonkl
C24.1	BNB: Ampulla hepatopancreatica [Ampulla Vateri]	K75.4	Autoimmune Hepatitis
C24.8	BNB: Gallenwege, mehrere Teilbereiche überlappend	K75.8	Sonstige nbez entzündliche Leber-KH
C24.9	Bösartige Neubildung: Gallenwege, nicht näher bezeichnet	K75.9	Entzündliche Leber-KH, nnbez
C25.0	Bösartige Neubildung: Pankreaskopf	K76.0	Fettleber [fettige Degeneration], aonkl
C25.1	Bösartige Neubildung: Pankreaskörper	K76.1	Chronische Stauungsleber
C25.2	Bösartige Neubildung: Pankreasschwanz	K76.2	Zentrale hämorrhagische Lebernekrose
C25.3	Bösartige Neubildung: Ductus pancreaticus	K76.3	Leberinfarkt
C25.4	BNB: Endokriner Drüsenanteil des Pankreas	K76.4	Peliosis hepatis
C25.7	Bösartige Neubildung: Sonstige Teile des Pankreas	K76.5	Venöse okklusive Leber-KH [Stuart-Bras-Synd]
C25.8	BNB: Pankreas, mehrere Teilbereiche überlappend	K76.6	Portale Hypertonie
C25.9	Bösartige Neubildung: Pankreas, nicht näher bezeichnet	K76.7	Hepatorenales Syndrom
C78.7	Sekundäre BNB Leber u intrahepatische Gallengänge	K76.8	Sonstige nbez Leber-KH
D01.5	Carcinoma in situ Leber/Gallenblase/Gallengänge	K76.9	LeberKH, nnbez
D13.4	Gutartige Neubildung Leber	K77.0	LeberKH b aokl infekt/parasit KH
D13.5	Gutartige Neubildung extrahepat Gallengänge u Gallenblase	K77.11	Stadium 1 der akuten Leber-Graft-versus-host-KH
D13.6	Gutartige Neubildung Pankreas	K77.12	Stadium 2 der akuten Leber-Graft-versus-host-KH
D18.03	Hämangiom hepatobiliäres System u Pankreas	K77.13	Stadium 3 der akuten Leber-Graft-versus-host-KH
D37.6	NB unsich/unbek Verhalt Leber Gallenbl Gallengänge	K77.14	Stadium 4 der akuten Leber-Graft-versus-host-KH
E80.4	Gilbert-Meulengracht-Syndrom	K77.8	LeberKH b sonst aokl KH
E80.5	Crigler-Najjar-Syndrom	K80.00	GallenblaSt m akuter Cholzyst, oh Ang Gallenwegsobstr
E80.6	Sonstige Störungen Bilirubinstoffwechsel	K80.01	GallenblaSt m akuter Cholzyst, m Gallenwegsobstr
E80.7	Störung Bilirubinstoffwechsel, nnbez	K80.10	GallenblaSt m sonst Cholzyst, oh Ang Gallwegobstr
I81	Pfortaderthrombose	K80.11	GallenblaSt m sonst Cholzyst, m Gallenwegsobstr
I82.0	Budd-Chiari-Syndrom	K80.20	GallenblaSt oh Cholzyst, oh Ang Gallenwegsobstr
K70.0	Alkoholische Fettleber	K80.21	GallenblaSt oh Cholzyst, m Gallenwegsobstr
K70.1	Alkoholische Hepatitis	K80.30	GallengaSt m Cholangitis, oh Ang Gallenwegsobstr

K80.31	GallengaSt m Cholangitis, m Gallenwegsobstr	P35.3	Angeborene Virushepatitis
K80.40	GallengaSt m Cholzyst, oh Ang Gallenwegsobstr	P59.1	Gallepfropf-Syndrom
K80.41	GallengaSt m Cholzyst, m Gallenwegsobstr	P59.2	Neugeborenenikterus d so u nnbez Leberzellschädigung
K80.50	GallengaSt oh Cholang/Cholzyst, oA Gallenwegsobstr	P59.3	Neugeborenenikterus d Muttermilch-Inhibitor
K80.51	GallengaSt oh Cholang/Cholzyst, m Gallenwegsobstr	Q44.0	Agenesie, Aplasie u Hypoplasie Gallenblase
K80.80	Sonst Cholelithiasis, oh Ang Gallenwegsobstr	Q44.1	Sonst angeborene Fehlbildung Gallenblase
K80.81	Sonst Cholelithiasis, m Gallenwegsobstruktion	Q44.2	Atresie Gallengänge
K81.0	Akute Cholezystitis	Q44.3	Angeborene Stenose u Striktur Gallengänge
K81.1	Chronische Cholezystitis	Q44.4	Choledochuszyste
K81.8	Sonstige Formen Cholezystitis	Q44.5	Sonst angeborene Fehlbildung Gallengänge
K81.9	Cholezystitis, nnbez	Q44.6	Zystische Leberkrankheit [Zystenleber]
K82.0	Verschlus Gallenblase	Q44.7	Sonstige angeborene Fehlbildungen Leber
K82.1	Hydrops Gallenblase	Q45.0	Agenesie, Aplasie u Hypoplasie Pankreas
K82.2	Perforation Gallenblase	Q45.1	Pancreas anulare
K82.3	Gallenblasenfistel	Q45.2	Angeborene Pankreaszyste
K82.4	Cholesteatose Gallenblase	Q45.3	Sonst angeb Fehlbild Pankreas u Ductus pancreaticus
K82.8	Sonstige nbez KH Gallenblase	R16.0	Hepatomegalie, aonkl
K82.9	KH Gallenblase, nnbez	R16.2	Hepatomegalie verbunden m Splenomegalie, aonkl
K83.0	Cholangitis	R17	Gelbsucht, nnbez
K83.1	Verschlus Gallengang	R82.2	Bilirubinurie
K83.2	Perforation Gallengang	R93.2	Abnorm Befund bildgeb Diagnostik Leber/Gallenwege
K83.3	Fistel Gallengang	R94.5	Abnorme Ergebnisse Leberfunktionsprüfungen
K83.4	Spasmus nbez Sphinkter Oddi	S36.10	Verletzung Leber, nnbez
K83.5	Biliäre Zyste	S36.11	Prellung u Hämatom Leber
K83.8	Sonstige nbez KH Gallenwege	S36.12	Rißverletzung Leber, nnbez
K83.9	KH Gallenwege, nnbez	S36.13	Leichte Rißverletzung Leber
K85.00	Idiopathische akute Pankreatitis: Oh Angabe Organkompl	S36.14	Mittelschwere Rißverletzung Leber
K85.01	Idiopathische akute Pankreatitis: M Organkompl	S36.15	Schwere Rißverletzung Leber
K85.10	Biliäre akute Pankreatitis: Oh Angabe Organkompl	S36.16	Sonstige Verletzungen Leber
K85.11	Biliäre akute Pankreatitis: M Organkompl	S36.17	Verletzung Gallenblase
K85.20	Alkoholinduzierte akute Pankreatitis: Oh Ang Organkompl	S36.18	Verletzung Gallengang
K85.21	Alkoholinduzierte akute Pankreatitis: M Organkompl	S36.20	Verletzung Pankreas, Teil nnbez
K85.30	Medikamenten-induzierte akute Pankreatitis: OA OrgKompl	S36.21	Verletzung Pankreas, Kopf
K85.31	Medikamenten-induzierte akute Pankreatitis: M Organkompl	S36.22	Verletzung Pankreas, Körper
K85.80	Sonstige akute Pankreatitis: Ohne Angabe Organkompl	S36.23	Verletzung Pankreas, Schwanz
K85.81	Sonst akute Pankreatitis: M Organkompl	S36.29	Verletzung Pankreas, sonst u mehrere Teile
K85.90	Akute Pankreatitis, nnbez: Ohne Angabe Organkompl	T86.40	Akute Funktionsverschlechterung eines Lebertransplantates
K85.91	Akute Pankreatitis, nnbez: M Organkompl	T86.41	Chron Funktionsverschlechterung eines Lebertransplantates
K86.0	Alkoholinduzierte chronische Pankreatitis	T86.49	Sonst u nnbez FunkStör/Versagen/Abstoßung Lebertranspl
K86.1	Sonstige chronische Pankreatitis	T86.82	Versagen u Abstoßung Pankreastransplantat
K86.2	Pankreaszyste	Z22.5	Keimträger Virushepatitis
K86.3	Pseudozyste Pankreas	Z22.6	Keimträger human T-Zell-lymphotr-VirusKH, Typ I [HTLV-1]
K86.8	Sonstige nbez KH Pankreas	Z94.4	Zustand nach Lebertransplantation
K86.9	KH Pankreas, nnbez	Z94.80	Z n hämatopoet StammzTx oh ggw ImmSuppres
K87.0	KH Gallenblase u Gallenwege b aokl KH	Z94.81	Z n hämatopoet StammzTx m ggw ImmSuppres
K87.1	KH Pankreas b aokl KH	Z94.88	Z n sonst Organ-/GewebeTx
K91.5	Postcholezystektomie-Syndrom		

**ADRG H01**

**Eingriffe an Pankreas und Leber und portosystemische Shuntoperationen mit grossem Eingriff oder Strahlentherapie oder intensivmedizinischer Komplexbehandlung > 196 / 360 Aufwandspunkte**

Prozedur in Tabelle H01-1 und (Prozedur in Tabelle H01-2 oder mindestens eine Prozedur in Tabelle H01-3)

**DRG H01A**

**Eingriffe an Pankreas und Leber und portosystemische Shuntoperationen mit grossem Eingriff oder Strahlentherapie oder intensivmedizinischer Komplexbehandlung > 196 / 360 Aufwandspunkte, oder mit komplexem Eingriff**

Mindestens eine Prozedur in Tabelle H01-4

**DRG H01B**

**Eingriffe an Pankreas und Leber und portosystemische Shuntoperationen mit grossem Eingriff oder Strahlentherapie, ohne intensivmedizinische Komplexbehandlung > 196 / 360 Aufwandspunkte, ohne komplexen Eingriff**

**Prozedur H01-1**

39.1↔	Intra-abdominaler venöser Shunt	50.21↔	Marsupialisation einer Leberläsion
50.0↔	Hepatotomie	50.22.00↔	Partielle Hepatektomie, n.n.bez.

50.22.10↔	Prt Hptkt, Prk Prt Hptkt (Lk Exz, Endzstnrskti, Keilrs)	51.99.55↔	So Op an d Gllwg, Enl o Wh v 6 o mr slbpx Stn Prt, lapsk
50.22.20↔	Partielle Hepatektomie, Endozystenresektion, offen chir	52.01.12↔	Transgastrale Drainage einer Pankreaszyste, offen chir
50.22.21↔	Partielle Hepatektomie, Endozystenresektion, laparoskopisch	52.01.13↔	Transgastrale Drainage einer Pankreaszyste, laparoskop
50.22.30↔	Partielle Hepatektomie, Keilresektion, offen chirurgisch	52.01.22↔	Transduodenale Drainage einer Pankreaszyste, offen chir
50.22.31↔	Partielle Hepatektomie, Keilresektion, laparoskopisch	52.01.23↔	Transduodenale Drainage einer Pankreaszyste, laparoskop
50.22.40↔	Partielle Hepatektomie, Resektion eines Lebersegments	52.09.00↔	Sonstige Pankreatotomie, n.n.bez.
50.22.41↔	Part Hepatekt, Res mehr Ni zusammenhängender Leberseg	52.09.10↔	Sonstige Pankreatotomie, Inzision des Pankreas
50.22.42↔	Part Hepatekt, Part Hepatekt zur Transplantation	52.09.11↔	Sonst Pankreatotomie, Inzision des Ductus pancreaticus
50.22.99↔	Partielle Hepatektomie, sonstige	52.09.99↔	Sonstige Pankreatotomie, sonstige
50.23↔	Offene Exzision von Läsion oder Gewebe an der Leber	52.22.00↔	Sonst Exs o Des v Läsion o Gewb a Pank u Dc panc,n.n.bez.
50.25↔	Laparoskop Exzision von Läsion oder Gewebe an der Leber	52.22.99↔	Sonst Exs o Des v Läsion o Gewb a Pank u Duc pancr, sonst
50.26↔	Sonstige und Ni näh bez Exz von Läsion oder Gew an d Leb	52.3↔	Marsupialisation einer Pankreaszyste
50.29.00↔	Sonstige Destruktion einer Läsion der Leber, n.n.bez.	52.4↔	Interne Drainage einer Pankreaszyste
50.29.10↔	Perkutane Destruktion einer Läsion der Leber, n.n.bez.	52.51.00↔	Proximale Pankreatektomie, n.n.bez.
50.29.11↔	Prkt Destrukt e Läsion dr Leber durch Alkhinjekt	52.51.10↔	Proximale Pankreatektomie, pyloruserhaltend
50.29.12↔	Prkt Destrukt e Läsion dr Leber durch Thermthp	52.51.20↔	Proximale Pankreatektomie, duodenumhaltend
50.29.13↔	Prkt Destrukt e Läsion dr Leber durch Kyrothp	52.51.99↔	Proximale Pankreatektomie, sonstige
50.29.14↔	Prkt Destrukt e Läsion dr Leber durch Laser	52.52↔	Kaudale Pankreatektomie
50.29.19↔	Perkutane Destruktion einer Läsion der Leber, sonstige	52.53↔	Radikale subtotale Pankreatektomie
50.29.99↔	Sonstige Destruktion einer Läsion der Leber, sonstige	52.59↔	Sonstige partielle Pankreatektomie
50.3x.00↔	Lobektomie der Leber, n.n.bez.	52.6x.00↔	Totale Pankreatektomie, n.n.bez.
50.3x.01↔	Lobekt / Hemihepekt / Res mehr Leberseg, auss zur Tx	52.6x.99↔	Totale Pankreatektomie, sonstige
50.3x.08↔	Sgmntsrktion, S o n.n.bez. Ant Lbrsrktion, auss z Tx	52.7↔	Radikale Pankreatikoduodenektomie
50.3x.11↔	Lbkt / Hmhptk / Rs mhr Lbrszg, z Lbndrgnspnd	52.82↔	Homotransplantat des Pankreas
50.3x.18↔	So o n.n.bez. Anat Leberresektion, zur Transplantation	52.83.00↔	Heterotransplantat des Pankreas, n.n.bez.
50.4x.00↔	Totale Hepatektomie, n.n.bez.	52.83.10↔	Htrtx d Pnkr, Rtx e Pnkreasgmnts w dss stt Afnh
50.4x.99↔	Totale Hepatektomie, sonstige	52.83.11↔	Heterotx d Pnkr, Retx d Pnkr während dess stat Aufnh
50.61.00↔	Verschluss einer Leberverletzung, n.n.bez.	52.83.99↔	Heterotransplantat des Pankreas, sonstige
50.61.10↔	Verschluss einer Leberverletzung, durch Naht	52.92↔	Sondierung des Ductus pancreaticus
50.61.11↔	Verschluss einer Leberverletzung, durch Tamponade	52.95.00↔	Sonstige Operation am Pankreas, n.n.bez.
50.61.12↔	Verschluss einer Leberverletzung, durch Omentoplastik	52.95.10↔	Extrakt von Stein(en) aus d Duct pancr, offen chir
50.61.99↔	Verschluss einer Leberverletzung, sonstige	52.95.11↔	Extrakt von Stein(en) aus d Duct pancr, laparask
51.33↔	Anastomose zwischen Gallenblase und Pankreas	52.95.20↔	Dilatation des Ductus pancreaticus, laparoskopisch
51.95.20↔	Entfernen e Endoprothese aus d Gallengang, offen chir	52.95.30↔	Einlage einer Drainage in den Pankreasgang, offen chir
51.95.21↔	Entfernen e Endoprothese aus dem Gallengang, laparoskop	52.95.31↔	Einlage einer Drain in d Pankreasgang, laparoskopisch
51.99.20↔	So Op an d Gllwg, Enl o Wh e N slbpx Stn Prt, off chr	52.95.40↔	Enl o Wchs e N slbpx Stnt (Prth) i D Pnkrngng, offn chr
51.99.21↔	So Op an d Gllwg, Enl o Wh v mr n slbpx Stn Prt, off chr	52.95.41↔	Enl o Wchs e N slbpx Stnt (Prth) i D Pnkrngng, lprsk
51.99.30↔	So Op an d Gllwg, Enl o Wh e N slbpx Stn Prt, lapsk	52.95.50↔	Enl o Wchs e slbpx Stnt (Prth) i D Pnkrngng, offn chr
51.99.31↔	So Op an d Gllwg, Enl o Wh v mr N slbpx Stn Prt, lapsk	52.95.51↔	Enl o Wchs e slbpx Stnt (Prth) i D Pnkrngng, lprsk
51.99.40↔	So Op an d Gllwg, Enl o Wh e slbpx Stn Prt, off chr	52.95.60↔	Plastische Rekonstruktion d Duct pancr, laparask
51.99.41↔	So Op an d Gllwg, Enl o Wh v 2 slbpx Stn Prt, off chr	52.95.70↔	Plastische Rekonstruktion des Pankreas
51.99.42↔	So Op an d Gllwg, Enl o Wh v 3 slbpx Stn Prt, off chr	52.95.90↔	Sonstige endoskopische Operation am Pankreas
51.99.43↔	So Op an d Gllwg, Enl o Wh v 4 slbpx Stn Prt, off chr	52.95.99↔	Sonstige Operation am Pankreas, sonstige
51.99.44↔	So Op an d Gllwg, Enl o Wh v 5 slbpx Stn Prt, off chr	52.96↔	Anastomose des Pankreas
51.99.45↔	So Op an d Gllwg, El o Wh v 6 o mr slbpx Stn Prt, off chr	52.99.00↔	Sonstige offene Operation am Pankreas, n.n.bez.
51.99.50↔	So Op an d Gllwg, Enl o Wchs e slbpx Stnt (Prth), lapsk	52.99.10↔	Sonstige off Op a Pankreas, Dilat d Duct pancr
51.99.51↔	So Op an d Gllwg, Enl o Wh v 2 slbpx Stn Prt, lapsk	52.99.20↔	Sonstige off Op a Pnkr, Plast Reko d Duct pancr
51.99.52↔	So Op an d Gllwg, Enl o Wh v 3 slbpx Stn Prt, lapsk	52.99.99↔	Sonstige offene Operation am Pankreas, sonstige
51.99.53↔	So Op an d Gllwg, Enl o Wh v 4 slbpx Stn Prt, lapsk	54.94↔	Formung eines peritoneovaskulären Shunts
51.99.54↔	So Op an d Gllwg, Enl o Wh v 5 slbpx Stn Prt, lapsk	54.99.80↔	Eins v Kath u autm.prgmrb u waflladb Pmp z kont Asztdrg

**Prozedur H01-2**

50.3x.00↔	Lobektomie der Leber, n.n.bez.	52.51.99↔	Proximale Pankreatektomie, sonstige
50.3x.01↔	Lobekt / Hemihepekt / Res mehr Leberseg, auss zur Tx	52.53↔	Radikale subtotale Pankreatektomie
52.51.00↔	Proximale Pankreatektomie, n.n.bez.	52.6x.00↔	Totale Pankreatektomie, n.n.bez.
52.51.10↔	Proximale Pankreatektomie, pyloruserhaltend	52.6x.99↔	Totale Pankreatektomie, sonstige
52.51.20↔	Proximale Pankreatektomie, duodenumhaltend	52.7↔	Radikale Pankreatikoduodenektomie

**Prozedur H01-3**

89.13.24†↔	Intmed Komplexbehandlung, 361 bis 552 Aufwpkt	89.13.33†↔	Intmed Komplexbehandlung, 2761 bis 3220 Aufwpkt
89.13.25†↔	Intmed Komplexbehandlung, 553 bis 828 Aufwpkt	89.13.34†↔	Intmed Komplexbehandlung, 3221 bis 3680 Aufwpkt
89.13.26†↔	Intmed Komplexbehandlung, 829 bis 1104 Aufwpkt	89.13.35†↔	Intmed Komplexbehandlung, 3681 bis 4600 Aufwpkt
89.13.27†↔	Intmed Komplexbehandlung, 1105 bis 1380 Aufwpkt	89.13.36†↔	Intmed Komplexbehandlung, 4601 bis 5520 Aufwpkt
89.13.28†↔	Intmed Komplexbehandlung, 1381 bis 1656 Aufwpkt	89.13.37†↔	Intmed Komplexbehandlung, 5521 bis 7360 Aufwpkt
89.13.29†↔	Intmed Komplexbehandlung, 1657 bis 1932 Aufwpkt	89.13.38†↔	Intmed Komplexbehandlung, 7361 bis 9200 Aufwpkt
89.13.30†↔	Intmed Komplexbehandlung, 1933 bis 2208 Aufwpkt	89.13.39†↔	Intmed Komplexbehandlung, 9201 bis 11040 Aufwpkt
89.13.31†↔	Intmed Komplexbehandlung, 2209 bis 2484 Aufwpkt	89.13.40†↔	Intmed Komplexbehandlung, 11041 bis 13800 Aufwpkt
89.13.32†↔	Intmed Komplexbehandlung, 2485 bis 2760 Aufwpkt	89.13.41†↔	Intmed Komplexbehandlung, 13801 bis 16560 Aufwpkt

89.13.42†↔	Intmed Komplexbehandlung, 16561 bis 19320 Aufwpkt	92.25.23↔	Tlrdrth m Elkt, Lnbsch, 3Dgpl Bstr, oh bldgst Enst
89.13.43†↔	Intmed Komplexbehandlung, 19321 und mehr Aufwpkt	92.25.24↔	Tlrdrth m Elkt, Lnbsch, intmd Rdioth, oh bldgst Enst
89.13.61†↔	Intmd Kmplbh i Knds (Bssprz), 197 bs 392 Afwpkt	92.26.00↔	Teleradiotherapie mit anderen Partikelstrahlen, n.n.bez.
89.13.62†↔	Intmd Kmplbh i Knds (Bssprz), 393 bs 588 Afwpkt	92.26.10↔	Protonentherapie, bis zu 2 Bestrf, oh bildgest Einst
89.13.63†↔	Intmd Kmplbh i Knds (Bssprz), 589 bs 784 Afwpkt	92.26.11↔	Protonentherapie, bis zu 2 Bestrf, mit bildgest Einst
89.13.64†↔	Intmd Kmplbh i Knds (Bssprz), 785 bs 980 Afwpkt	92.26.20↔	Prtnnthrpie, mhr als 2 Bstrf, oh bldgst Enst
89.13.65†↔	Intmd Kmplbh i Knds (Bssprz), 981 bs 1176 Afwpkt	92.26.21↔	Prtnnthrpie, mhr als 2 Bstrf, m bldgst Enst
89.13.66†↔	Intmd Kmplbh i Knds (Bssprz), 1177 bs 1470 Afwpkt	92.26.99↔	Teleradiotherapie mit anderen Partikelstrahlen, sonst
89.13.67†↔	Intmd Kmplbh i Knds (Bssprz), 1471 bs 1764 Afwpkt	92.27.00↔	Imp/Eins radak Elm (Brchyth m umschl Rdion), Körprb, S o nnbz
89.13.68†↔	Intmd Kmplbh i Knds (Bssprz), 1765 bs 2058 Afwpkt	92.27.10↔	Imp/Eins radak Elm (Brchyth m umschl Rdion), w Geschl, nnbz
89.13.69†↔	Intmd Kmplbh i Knds (Bssprz), 2059 bs 2352 Afwpkt	92.27.11↔	Imp o Eins rdioakt Elm (Brchyth m umschl Rdion), intraut
89.13.70†↔	Intmd Kmplbh i Knds (Bssprz), 2353 bs 2646 Afwpkt	92.27.12↔	Imp o Eins rdioakt Elm (Brchyth m umschl Rdion), intrvg
89.13.71†↔	Intmd Kmplbh i Knds (Bssprz), 2647 bs 2940 Afwpkt	92.27.13↔	Imp/Eins radak Elm (Brchyth m umschl Rdion), intu u intv kmb
89.13.72†↔	Intmd Kmplbh i Knds (Bssprz), 2941 bs 3430 Afwpkt	92.27.21↔	Imp o Eins rdioakt Elm (Brchyth m umschl Rdion), Körprb
89.13.73†↔	Intmd Kmplbh i Knds (Bssprz), 3431 bs 3920 Afwpkt	92.27.22↔	Imp/Eins radak Elm (Brchyth m umschl Rdion), intrkvtr
89.13.74†↔	Intmd Kmplbh i Knds (Bssprz), 3921 bs 4410 Afwpkt	92.27.23↔	Imp/Eins radak Elm (Brchyth m umschl Rdion), intrlmnl
89.13.75†↔	Intmd Kmplbh i Knds (Bssprz), 4411 bs 4900 Afwpkt	92.27.30↔	Imp o Eins rdioakt Elm (Brchyth m umschl Rdion), Gf nnbz
89.13.76†↔	Intmd Kmplbh i Knds (Bssprz), 4901 bs 5880 Afwpkt	92.27.31↔	Imp/Eins radak Elm (Brchyth m umschl Rdion), Krmrgfäss
89.13.77†↔	Intmd Kmplbh i Knds (Bssprz), 5881 bs 6860 Afwpkt	92.27.39↔	Imp o Eins rdioakt Elm (Brchyth m umschl Rdion), so Gf
89.13.78†↔	Intmd Kmplbh i Knds (Bssprz), 6861 bs 7840 Afwpkt	92.27.40↔	Impl o Eins rdakti Elem(Brachyth m Radionklid), intraop
89.13.79†↔	Intmd Kmplbh i Knds (Bssprz), 7841 bs 9800 Afwpkt	92.27.70↔	Radioaktive Moulagen, n.n.bez.
89.13.80†↔	Intmd Kmplbh i Knds (Bssprz), 9801 bs 11760 Afwpkt	92.27.71↔	Rdioakt Moulgn: Knstr u Appl v obrfl rdioaktvn Moulgn
89.13.81†↔	Intmd Kmplbh i Knds (Bssprz), 11761 bs 13720 Afwpkt	92.27.72↔	Rdioakt Moulgn: Knstr u Appl v N auf d Körper vrw Appl
89.13.82†↔	Intmd Kmplbh i Knds (Bssprz), 13721 bs 16660 Afwpkt	92.27.73↔	Radioakt Moulagen: Konstr u Appl v Augenapplikatoren
89.13.83†↔	Intmd Kmplbh i Knds (Bssprz), 16661 bs 19600 Afwpkt	92.27.79↔	Radioaktive Moulagen, sonstige
89.13.84†↔	Intmd Kmplbh i Knds (Bssprz), 19601 u mhr Afwpkt	92.28.00↔	Injektion oder Instillation von Radioisotopen, n.n.bez.
92.20↔	Infusion von flüssigem Radioisotop	92.28.01↔	Instillation von offenen Radionukliden in Gelenke
92.21.00↔	Oberflächenstrahlentherapie: n.n.bez.	92.28.02↔	Rdiojdrth bs 1,2 GBq I131: Oh Gb v rkmb Thyreotr (rhTSH)
92.21.01↔	Oberflächenstrahlentherapie: Bis zu 2 Bestrahlungsfeldern	92.28.03↔	Rdiojdrth bs 1,2 GBq I131: M Gb v rkmb Thyreotr (rhTSH)
92.21.02↔	Oberflächenstrahlentherapie: Mehr als 2 Bestrahlungsfelder	92.28.04↔	Rdiojdrth üb 1,2 bs u 5 GBq I131: Oh Gb rkmb Thyreotr (rhTSH)
92.22.00↔	Orthovstrth: n.n.bez. Orthovstrth: n.n.bez.	92.28.05↔	Rdiojdrth üb 1,2 bs u 5 GBq I131: M Gb rkmb Thyreotr (rhTSH)
92.22.01↔	Orthovoltstrahlentherapie: Bis zu 2 Bestrahlungsfeldern	92.28.06↔	Rdiojdrth m 5 u mhr GBq I131: Oh Gb rkmb Thyreotr (rhTSH)
92.22.02↔	Orthovoltstrahlentherapie: Mehr als 2 Bestrahlungsfelder	92.28.07↔	Rdiojdrth m 5 u mhr GBq I131: M Gb rkmb Thyreotr (rhTSH)
92.22.11↔	Intraoperative Röntgenstrahlentherapie, bis 300 kV	92.28.11↔	Therapie mit offenen Radionukliden bei Knochenmetastasen
92.22.12↔	Intraoperative Röntgenstrahlentherapie, 300 kV - < 1 MV	92.28.12↔	Intrvnös plliatv Schmrzth m off Rdion b Knchnmstsn
92.22.19↔	Intraoperative Röntgenstrahlentherapie, sonstige	92.28.13↔	Radiorezeptortherapie m DOTA-konjug Somatostatin-Analoga
92.23.00↔	Hochvoltstrahlentherapie, n.n.bez.	92.28.20↔	Radioimmuntherapie mit 90Y-Ibritumomab-Tiuxetan, parenteral
92.23.01↔	Telekobalgerät bis zu 2 Bestrahlungsfelder	92.28.21↔	Gabe von Jod-131-MIBG (Metajodbenzylguanidin) parenteral
92.23.02↔	Telekobalgerät 3 bis 4 Bestrahlungsfelder	92.28.31↔	Sel Intravask Radiochemoembolisation m I131Lipiodol
92.23.03↔	Telekobalgerät mehr als 4 Bestrf oder 3Dgepl Bestr	92.28.32↔	SIRT d Emb v Yttrium90mrkiertn Mkrsphärn
92.23.08↔	Hochvoltstrahlentherapie: andere Isotope	92.28.33↔	Endovaskuläre Brachytherapie mit Rhenium-188
92.23.09↔	Telekobalgerät, Sonstige	92.29.00↔	Brachytherapie mit umschlossenen Radionukliden, n.n. bez.
92.24.00↔	Teleradioth mit Photonen, Linearbeschleuniger, n.n.bez.	92.29.09↔	Brachytherapie mit umschlossenen Radionukliden, sonst
92.24.01↔	Teleradth m Phot, Linbesch, Großfeldbestrahlung	92.29.11↔	Intrst Brchyth m Implnt v entfö Str i e Ebn, nied Dssl
92.24.02↔	Teleradth m Phot, Linbesch, Halbkörperbestrahlung	92.29.12↔	Intrst Brchyth m Impl entfö Str i e Eb, gp Dssl (Plsd ds rt)
92.24.03↔	Teleradth m Phot, Linbesch, Ganzkörperbestrahlung	92.29.13↔	Intrst Brchyth m Implnt v entfö Str i e Ebn, hh Dssl
92.24.04↔	Teleradiotherapie m Phot, Linbesch, Intraop Strahlth	92.29.19↔	Intrst Brchyth m Implant v entfö Str i e Ebene, so
92.24.09↔	Teleradiotherapie mit Photonen, Linearbeschleuniger, sonst	92.29.21↔	Intrst Brchyth m Vmpl v entfö Str i mhr Ebnn, nied Dssl
92.24.11↔	Tlrdrth m Pht, Lnbsch, bs z 2 Bstrf: M bldgst Enst	92.29.22↔	Intrst Brchyth m Vmpl entfö Str i mhr Eb, gp Dssl (Plsd ds rt)
92.24.12↔	Tlrdrth m Pht, Lnbsch, mhr als 2 Bstrf: M bldgst Enst	92.29.23↔	Intrst Brchyth m Vmpl v entfö Str i mhr Ebnn, hh Dssl
92.24.13↔	Tlrdrth m Pht, Lnbsch, 3Dgpl Bstr: M bldgst Enst	92.29.24↔	Brchyth m Impl v entf Strhl i mehr Ebn, hohe Lstg,intop
92.24.14↔	Tlrdrth m Pht, Lnbsch, intmd Rdioth: M bldgst Enst	92.29.29↔	Intrst Brchyth m Vmpl v entfö Str i mhr Ebnn, so
92.24.21↔	Tlrdrth m Pht, Lnbsch, bs z 2 Bstrf: Oh bldgst Enst	92.29.31↔	Intrst Brchyth m Implnt v prm Str, bs z 10 Quelln
92.24.22↔	Tlrdrth m Pht, Lnbsch, mhr als 2 Bstrf: Oh bldgst Enst	92.29.32↔	Intrst Brchyth m Implnt v prm Str, v 10 bs 15 Quelln
92.24.23↔	Tlrdrth m Pht, Lnbsch, 3Dgpl Bstr: Oh bldgst Enst	92.29.33↔	Intrst Brchyth m Implnt v prm Str, v 16 bs 20 Quelln
92.24.24↔	Tlrdrth m Pht, Lnbsch, intmd Rdioth: Oh bldgst Enst	92.29.34↔	Intrst Brchyth m Implnt v prm Str, v 21 bs 25 Quelln
92.24.30↔	Tlrdrth m Pht: hchkmplx Rdioth m spzialsiertr Assttng	92.29.35↔	Intrst Brchyth m Implnt v prm Str, v 26 bs bs 30 Quelln
92.25.00↔	Teleradioth mit Elektronen, Linearbeschleuniger, n.n.bez.	92.29.36↔	Intrst Brchyth m Implnt v prm Str, v 31 bs bs 35 Quelln
92.25.01↔	Teleradth m Elekt, Linbesch, Großfeldbestrahlung	92.29.37↔	Intrst Brchyth m Implnt v prm Str, v 36 bs bs 40 Quelln
92.25.02↔	Teleradth m Elekt, Linbesch, Halbkörperbestrahlung	92.29.38↔	Intrst Brchyth m Implnt v prm Str, v 41 bs bs 45 Quelln
92.25.03↔	Teleradth m Elekt, Linbesch, Ganzkörperbestrahlung	92.29.39↔	Intrst Brchyth m Implnt v prm Str, v 46 bs bs 50 Quelln
92.25.04↔	Teleradiotherapie m Elekt, Linbesch, Intraop Strahlth	92.29.3a↔	Intrst Brchyth m Implnt v prm Str, v 51 bs bs 55 Quelln
92.25.09↔	Teleradiotherapie mit Elektronen, Linearbeschleuniger, sonst	92.29.3b↔	Intrst Brchyth m Implnt v prm Str, v 56 bs bs 60 Quelln
92.25.11↔	Teleradiotherapie m Elekt, Linbesch, m bildgest Einst	92.29.3c↔	Intrst Brchyth m Implnt v prm Str, v 61 bs bs 65 Quelln
92.25.12↔	Tlrdrth m Elkt, Lnbsch, bs z 2 Bstrf, m bldgst Enst	92.29.3d↔	Intrst Brchyth m Implnt v prm Str, v 66 bs bs 70 Quelln
92.25.13↔	Tlrdrth m Elkt, Lnbsch, mhr als 2 Bstrf, m bldgst Enst	92.29.3e↔	Intrst Brchyth m Implnt v prm Str, mhr als 70 Quelln
92.25.14↔	Tlrdrth m Elkt, Lnbsch, 3Dgpl Bstr, m bldgst Enst	92.29.40↔	Brachytherapie mit Oberflächenapplikatoren, n.n.bez.
92.25.15↔	Tlrdrth m Elkt, Lnbsch, intmd Rdioth, m bldgst Enst	92.29.49↔	Brachytherapie mit Oberflächenapplikatoren, sonstige
92.25.21↔	Tlrdrth m Elkt, Lnbsch, bs z 2 Bstrf, oh bldgst Enst	92.29.51↔	Entf von umschl Radion o inaktiven Appl unt Anästhesie
92.25.22↔	Tlrdrth m Elkt, Lnbsch, mhr als 2 Bstrf, oh bldgst Enst	92.30.00↔	Stereotaktische Bestrahlung, einzeitig, n.n.bez.

92.30.01↔	Stereotaktische Bestrahlung, einzeitig: Zerebral, n.n.bez.	92.33.01↔	And Hochvstrth: Stereot Bestr, einzeit, zerebral
92.30.02↔	Stereotaktische Bestrahlung, einzeitig: Extrazerebral, n.n.bez.	92.33.11↔	And Hochvstrth: Stereot Bestr, einzeit, Extrazer
92.30.20↔	Stereot Bestr, einzeit: Zerebral, intmod Radioth	92.39.01↔	And Hochvstrth, Stereot Bestr, frakt,zereb, n.n.bez.
92.30.21↔	Streot Bstr, einzeit: Zrb, intmd Bgnbstr (IMAT)	92.39.11↔	And Hchvstrth, Streot Bstr, frkt, Extrzr, n.n.bz.
92.30.22↔	Stereot Bestr, einzeit: Zerebral, bildgest Einst	92.39.20↔	And Hchvstrth, Streot Bstr, frkt: zrb, intmd Rdiioth
92.30.30↔	Stereot Bestr, einzeit: Extrazer, intmod Radioth	92.39.21↔	And Hchvstrth, Streot Bstr, frkt: zrb, intmd Bgnbstr (IMAT)
92.30.31↔	Streot Bstr, einzeit: Extrzr, intmd Bgnbstr (IMAT)	92.39.22↔	And Hchvstrth, Streot Bstr, frkt: zrb, bildgst Enst
92.30.32↔	Stereot Bestr, einzeit: Extrazer, bildgest Einst	92.39.29↔	And Hochvstrth, Stereot Bestr, frakt, zerebral, so
92.30.99↔	Stereotaktische Bestrahlung, einzeitig, sonstige	92.39.30↔	And Hchvstrth, Streot Bstr, frkt: Extrzr, intmd Rdiioth
92.31.00↔	Radiochirurgie mit Photonen n.n. bez., zerebral	92.39.31↔	And Hchvstrth, Streot Bstr, frkt: Extrzr, intmd Bgnbstr (IMAT)
92.31.10↔	Radiochirurgie mit Photonen n.n. bez., extrazerebral	92.39.32↔	And Hchvstrth, Streot Bstr, frkt: Extrzr, bildgst Enst
92.32.00↔	Mehrquellige Photon-Radiochirurgie, n.n.bez.	92.39.39↔	And Hochvstrth, Stereot Bestr, frakt, Extrazer, so
92.32.01↔	Mehrquellige Photon-Radiochirurgie: Gamma-knife	92.41↔	Intraoperative Strahlentherapie mit Elektronen
92.33.00↔	Teilchen-Radiochirurgie, n.n.bez.		

## Prozedur H01-4

34.84↔	Sonstige plastische Rekonstruktion am Zwerchfell	89.13.26‡↔	Intmed Komplexbehandlung, 829 bis 1104 Aufwpkt
38.16.00↔	Endarterektomie von abdominalen Arterien, n.n.bez.	89.13.27‡↔	Intmed Komplexbehandlung, 1105 bis 1380 Aufwpkt
38.16.10↔	Endarterektomie von viszeralen Arterien, n.n.bez.	89.13.28‡↔	Intmed Komplexbehandlung, 1381 bis 1656 Aufwpkt
38.16.11↔	Endarterektomie des Truncus coeliacus	89.13.29‡↔	Intmed Komplexbehandlung, 1657 bis 1932 Aufwpkt
38.16.12↔	Endarterektomie der A. gastrica	89.13.30‡↔	Intmed Komplexbehandlung, 1933 bis 2208 Aufwpkt
38.16.13↔	Endarterektomie der A. hepatica	89.13.31‡↔	Intmed Komplexbehandlung, 2209 bis 2484 Aufwpkt
38.16.14↔	Endarterektomie der A. lienalis	89.13.32‡↔	Intmed Komplexbehandlung, 2485 bis 2760 Aufwpkt
38.16.15↔	Endarterektomie der A. renalis	89.13.33‡↔	Intmed Komplexbehandlung, 2761 bis 3220 Aufwpkt
38.16.16↔	Endarterektomie der A. mesenterialis	89.13.34‡↔	Intmed Komplexbehandlung, 3221 bis 3680 Aufwpkt
38.16.17↔	Endarterektomie der A. lumbalis	89.13.35‡↔	Intmed Komplexbehandlung, 3681 bis 4600 Aufwpkt
38.16.18↔	Endarterektomie der A. iliaca	89.13.36‡↔	Intmed Komplexbehandlung, 4601 bis 5520 Aufwpkt
38.16.19↔	Endarterektomie von viszeralen Arterien, sonstige	89.13.37‡↔	Intmed Komplexbehandlung, 5521 bis 7360 Aufwpkt
38.16.99↔	Endarterektomie von abdominalen Arterien, sonstige	89.13.38‡↔	Intmed Komplexbehandlung, 7361 bis 9200 Aufwpkt
38.36.00↔	Resektion von abdominalen Arterien mit Anastomose, n.n.bez.	89.13.39‡↔	Intmed Komplexbehandlung, 9201 bis 11040 Aufwpkt
38.36.10↔	Resektion von viszeralen Arterien mit Anastomose, n.n.bez.	89.13.40‡↔	Intmed Komplexbehandlung, 11041 bis 13800 Aufwpkt
38.36.11↔	Resektion des Truncus coeliacus mit Anastomose	89.13.41‡↔	Intmed Komplexbehandlung, 13801 bis 16560 Aufwpkt
38.36.12↔	Resektion der A. gastrica mit Anastomose	89.13.42‡↔	Intmed Komplexbehandlung, 16561 bis 19320 Aufwpkt
38.36.13↔	Resektion der A. hepatica mit Anastomose	89.13.43‡↔	Intmed Komplexbehandlung, 19321 und mehr Aufwpkt
38.36.14↔	Resektion der A. lienalis mit Anastomose	89.13.61‡↔	Intmd Kmplbh i Knds (Bssprz), 197 bs 392 Afwpkt
38.36.15↔	Resektion der A. renalis mit Anastomose	89.13.62‡↔	Intmd Kmplbh i Knds (Bssprz), 393 bs 588 Afwpkt
38.36.16↔	Resektion der A. mesenterialis mit Anastomose	89.13.63‡↔	Intmd Kmplbh i Knds (Bssprz), 589 bs 784 Afwpkt
38.36.17↔	Resektion der A. iliaca mit Anastomose	89.13.64‡↔	Intmd Kmplbh i Knds (Bssprz), 785 bs 980 Afwpkt
38.36.19↔	Resektion von viszeralen Arterien mit Anastomose, sonst	89.13.65‡↔	Intmd Kmplbh i Knds (Bssprz), 981 bs 1176 Afwpkt
38.36.99↔	Resektion von abdominalen Arterien mit Anastomose, sonst	89.13.66‡↔	Intmd Kmplbh i Knds (Bssprz), 1177 bs 1470 Afwpkt
38.37.00↔	Resektion von abdominalen Venen mit Anastomose, n.n.bez.	89.13.67‡↔	Intmd Kmplbh i Knds (Bssprz), 1471 bs 1764 Afwpkt
38.37.10↔	Resektion von tiefen abdomin Venen mit Anastomose, n.n.bez.	89.13.68‡↔	Intmd Kmplbh i Knds (Bssprz), 1765 bs 2058 Afwpkt
38.37.11↔	Resektion der V. cava inferior mit Anastomose	89.13.69‡↔	Intmd Kmplbh i Knds (Bssprz), 2059 bs 2352 Afwpkt
38.37.12↔	Resektion der V. iliaca mit Anastomose	89.13.70‡↔	Intmd Kmplbh i Knds (Bssprz), 2353 bs 2646 Afwpkt
38.37.19↔	Resektion von tiefen abdomin Venen mit Anastomose, sonst	89.13.71‡↔	Intmd Kmplbh i Knds (Bssprz), 2647 bs 2940 Afwpkt
38.37.99↔	Resektion von abdominalen Venen mit Anastomose, sonst	89.13.72‡↔	Intmd Kmplbh i Knds (Bssprz), 2941 bs 3430 Afwpkt
38.46↔	Resektion von abdominalen Arterien mit Ersatz	89.13.73‡↔	Intmd Kmplbh i Knds (Bssprz), 3431 bs 3920 Afwpkt
38.47.00↔	Resektion von abdominalen Venen mit Ersatz, n.n.bez.	89.13.74‡↔	Intmd Kmplbh i Knds (Bssprz), 3921 bs 4410 Afwpkt
38.47.10↔	Resektion von tiefen abdominalen Venen mit Ersatz, n.n.bez.	89.13.75‡↔	Intmd Kmplbh i Knds (Bssprz), 4411 bs 4900 Afwpkt
38.47.11↔	Resektion der V. cava inferior mit Ersatz	89.13.76‡↔	Intmd Kmplbh i Knds (Bssprz), 4901 bs 5880 Afwpkt
38.47.12↔	Resektion der V. iliaca mit Ersatz	89.13.77‡↔	Intmd Kmplbh i Knds (Bssprz), 5881 bs 6860 Afwpkt
38.47.19↔	Resektion von tiefen abdominalen Venen mit Ersatz, sonst	89.13.78‡↔	Intmd Kmplbh i Knds (Bssprz), 6861 bs 7840 Afwpkt
38.47.99↔	Resektion von abdominalen Venen mit Ersatz, sonstige	89.13.79‡↔	Intmd Kmplbh i Knds (Bssprz), 7841 bs 9800 Afwpkt
52.96↔	Anastomose des Pankreas	89.13.80‡↔	Intmd Kmplbh i Knds (Bssprz), 9801 bs 11760 Afwpkt
55.51.00↔	Nephroureterektomie, n.n.bez.	89.13.81‡↔	Intmd Kmplbh i Knds (Bssprz), 11761 bs 13720 Afwpkt
55.51.01↔	Nephroureterektomie, ausser zur Transplantation	89.13.82‡↔	Intmd Kmplbh i Knds (Bssprz), 13721 bs 16660 Afwpkt
55.51.99↔	Nephroureterektomie, sonstige	89.13.83‡↔	Intmd Kmplbh i Knds (Bssprz), 16661 bs 19600 Afwpkt
89.13.24‡↔	Intmed Komplexbehandlung, 361 bis 552 Aufwpkt	89.13.84‡↔	Intmd Kmplbh i Knds (Bssprz), 19601 u mhr Afwpkt
89.13.25‡↔	Intmed Komplexbehandlung, 553 bis 828 Aufwpkt		

**ADRG H02 Komplexe Eingriffe an Gallenblase und Gallenwegen**

Prozedur in Tabelle H02-2

**DRG H02A Komplexe Eingriffe an Gallenblase und Gallenwegen bei bösartiger Neubildung oder mit äusserst schweren CC**

Diagnose in Tabelle H02-1 oder PCCL &gt; 3

**DRG H02B Komplexe Eingriffe an Gallenblase und Gallenwegen ausser bei bösartiger Neubildung, ohne äusserst schwere CC****Diagnose H02-1**

C22.0	Leberzellkarzinom	C24.8	BNB: Gallenwege, mehrere Teilbereiche überlappend
C22.1	Intrahepatisches Gallengangskarzinom	C24.9	Bösartige Neubildung: Gallenwege, nicht näher bezeichnet
C22.2	Hepatoblastom	C25.0	Bösartige Neubildung: Pankreaskopf
C22.3	Angiosarkom der Leber	C25.1	Bösartige Neubildung: Pankreaskörper
C22.4	Sonstige Sarkome der Leber	C25.2	Bösartige Neubildung: Pankreasschwanz
C22.7	Sonstige näher bezeichnete Karzinome der Leber	C25.3	Bösartige Neubildung: Ductus pancreaticus
C22.9	Bösartige Neubildung: Leber, nicht näher bezeichnet	C25.4	BNB: Endokriner Drüsenanteil des Pankreas
C23	Bösartige Neubildung der Gallenblase	C25.7	Bösartige Neubildung: Sonstige Teile des Pankreas
C24.0	Bösartige Neubildung: Extrahepatischer Gallengang	C25.8	BNB: Pankreas, mehrere Teilbereiche überlappend
C24.1	BNB: Ampulla hepatopancreatica [Ampulla Vateri]	C25.9	Bösartige Neubildung: Pankreas, nicht näher bezeichnet

**Prozedur H02-2**

51.31↔	Anastomose zwischen Gallenblase und hepatischen Gängen	51.43↔	Einsetzen eines choledhepat Katheters zur Dekomp
51.32↔	Anastomose zwischen Gallenblase und Darm	51.69↔	Exzision eines anderen Gallengangs
51.34↔	Anastomose zwischen Gallenblase und Magen	51.71↔	Einfache Naht am Ductus choledochus
51.35↔	Sonstige Anastomose der Gallenblase	51.72↔	Choledochoplastik
51.36↔	Choledochenterostomie	51.79↔	Plastische Rekonstruktion anderer Gallenwege
51.37↔	Anastomose zw Ductus hepaticus und Gastrointestinaltrakt	51.94↔	Revision einer Gallenwegsanastomose
51.39↔	Sonstige Gallenganganastomose		

**ADRG H05 Laparotomie und mässig komplexe Eingriffe an Gallenblase und Gallenwegen**

Prozedur in Tabelle H05-1 oder Prozedur in Tabelle H05-2

**DRG H05Z Laparotomie und mässig komplexe Eingriffe an Gallenblase und Gallenwegen****Prozedur H05-1**

54.11↔	Probelaparotomie	54.19.00↔	Sonstige Laparotomie, n.n.bez.
54.12.00↔	Relaparotomie, n.n.bez.	54.19.10↔	Sonstige Laparotomie, Laparotomie mit Drainage
54.12.10↔	Relaparotomie, Second-look-Laparotomie	54.19.99↔	Sonstige Laparotomie, sonstige
54.12.99↔	Relaparotomie sonstige		

**Prozedur H05-2**

51.02↔	Cholezystostomie durch Trokar	51.91↔	Versorgung einer Gallenblasenverletzung
51.03↔	Sonstige Cholezystostomie	51.92↔	Verschluss einer Cholezystostomie
51.04↔	Sonstige Cholezystotomie	51.93↔	Verschluss einer anderen Gallenfistel
51.41↔	Exploration des Ductus choledochus zur Steinentfernung	51.94↔	Revision einer Gallenwegsanastomose
51.42↔	Explor d Duct choledoch zur Behebung e and Obstruktion	51.99.00↔	Sonstige Operation an den Gallenwegen, n.n.bez.
51.49↔	Inzision anderer Gallengänge zur Behebung einer Obstruktion	51.99.10↔	Extraktion von Steinen aus anderen Gallengängen
51.61↔	Exzision eines Zystikusrestes	51.99.11↔	Destruktion an den Gallengängen
51.62↔	Exz d Amp Vateri (mit Reimplantation d Duct choledoch)	51.99.12↔	Einlage einer Drainage in den Gallengang
51.63↔	Sonstige Exzision am Ductus choledochus	51.99.13↔	Blutstillung an den Gallengängen
51.69↔	Exzision eines anderen Gallengangs	51.99.14↔	Revision an den Gallengängen
51.81↔	Dilatation des Sphincter Oddii	51.99.91↔	Sonstige Rekonstruktion der Gallenwegen
51.83↔	Plastische Rekonstruktion des Sphincter pancreaticus	51.99.99↔	Sonstige Operation an den Gallenwegen, sonstige
51.89↔	Sonstige Operationen am Sphincter Oddii		

**ADRG H06****Andere OR-Prozeduren an hepatobiliärem System und Pankreas**

Mindestens eine Prozedur in Tabelle H06-1

**DRG H06Z****Andere OR-Prozeduren an hepatobiliärem System und Pankreas****Prozedur H06-1**

00.63↔	Perkutanes Einsetzen von Stent(s) an A. carotis	39.26.00↔	Sonstr intra-abdominaler Gefäss-Shunt oder -Bypass, n.n.bez.
00.64↔	Prkt Enstz v Stnt(s) an snst präzbr (xtr) A	39.26.10↔	Sonstiger intraabd GefShunt o Byp, Viszeralarterien
00.65.00↔	Prkt Enstz v snst(n) intrkr vsk Stnt(s), n.n.bez.	39.26.11↔	Sonstr intra-abdominaler Gefäss-Shunt oder -Bypass, Aorta
00.65.11↔	Prkt trnsmnlis Enstz v intrkr vsk Mkrstnts	39.26.12↔	Sonstiger intraabd GefässShunt oder Byp, A. renalis
00.65.99↔	Perkut Einsetz v sonst(n) intrkr vask Stent(s), So	39.26.19↔	So intraabd GefShunt o Byp, So Viszeralarterien
00.67.00↔	Perkutanes Einsetzen von zentralen Gefässstent(s), n.n.bez.	39.26.99↔	Sonstr intra-abdominaler Gefäss-Shunt oder -Bypass, sonst
00.67.10↔	Perkutanes Einsetzen von Gefässstent(s) in die V. cava	39.27.00↔	Arteriovenöser Shunt für Hämodialyse, n.n.bez.
00.67.20↔	Perkutanes Einsetzen von Gefässstent(s) in die V. porta	39.27.10↔	AV-Fistel für Hämodialyse
00.67.99↔	Perkutanes Einsetzen von zentralen Gefässstent(s), sonst	39.27.11↔	AVFistel mit allogenen oder allopl Material f Händi
03.21↔	Perkutane Chordotomie	39.27.99↔	Arteriovenöser Shunt für Hämodialyse, sonstige
03.29↔	Sonstige Chordotomie	39.29.00↔	Sonstr (peripherer) Gefäss-Shunt oder -Bypass, n.n.bez.
33.33↔	Pneumoperitoneum für Lungenkollaps	39.29.10↔	GefässShunt oder Byp an Aa d unteren Extrem, n.n.bez.
34.03↔	Rethorakotomie	39.29.11↔	Femorofemorale Gefäss-Shunt oder -Bypass
38.06.00↔	Inzision von abdominalen Arterien, n.n.bez.	39.29.12↔	Femoropopliteale Gefäss-Shunt oder -Bypass
38.06.10↔	Inzision von viszerale Arterien, n.n.bez.	39.29.13↔	Femorocrurale Gefäss-Shunt oder -Bypass
38.06.11↔	Inzision des Truncus coeliacus	39.29.14↔	Femoropedale Gefäss-Shunt oder -Bypass
38.06.12↔	Inzision der A. gastrica	39.29.15↔	Popliteocrurale u popliteopedale Gefäss-Shunt od -Bypass
38.06.13↔	Inzision der A. hepatica	39.29.16↔	GefShunt oder Byp an Aa d Unterschenkels und d Fußes
38.06.14↔	Inzision der A. lienalis	39.29.19↔	GefässShunt oder Byp an Aa d unteren Extrem, sonstige
38.06.15↔	Inzision der A. renalis	39.29.20↔	Gefäss-Shunt oder Bypass an Arterien der oberen Extremität
38.06.16↔	Inzision der A. mesenterialis	39.29.30↔	S (prphrr) GfShnt o Byp, extraantrmsch, n.n.bez.
38.06.17↔	Inzision der A. lumbalis	39.29.31↔	Subclaviafemorale Gefäss-Shunt oder Bypass
38.06.18↔	Inzision der A. iliaca	39.29.32↔	Axillofemorale Gefäss-Shunt oder Bypass
38.06.19↔	Inzision von viszerale Arterien, sonstige	39.29.33↔	Femorofemorale Cross-over-Bypass
38.06.99↔	Inzision von abdominalen Arterien, sonstige	39.29.39↔	So (peripherer) GefShunt o Byp, extraanatomisch, so
38.16.00↔	Endarterektomie von abdominalen Arterien, n.n.bez.	39.29.40↔	Gefäss-Shunt oder -Bypass an Venen
38.16.10↔	Endarterektomie von viszerale Arterien, n.n.bez.	39.29.80↔	Temporärer intraoperativer Shunt, n.n.bez.
38.16.11↔	Endarterektomie des Truncus coeliacus	39.29.81↔	Temporärer intraoperativer Shunt, arterioarteriell
38.16.12↔	Endarterektomie der A. gastrica	39.29.82↔	Temporärer intraoperativer Shunt, arteriovenös
38.16.13↔	Endarterektomie der A. hepatica	39.29.89↔	Temporärer intraoperativer Shunt, sonstige
38.16.14↔	Endarterektomie der A. lienalis	39.29.99↔	Sonstr (peripherer) Gefäss-Shunt oder -Bypass, sonst
38.16.15↔	Endarterektomie der A. renalis	39.50.00↔	Angiopl o Athrkt an snst(n) NHRzkrgef(n), n.n.bez.
38.16.16↔	Endarterektomie der A. mesenterialis	39.50.10↔	Angiopl o Athrkt an snst(n) NHRzkrgef(n) m Blln, n.n.bez.
38.16.17↔	Endarterektomie der A. lumbalis	39.50.11↔	Angiopl o Athrkt an snst(n) NHRzkrgef(n) m Enf Blln
38.16.18↔	Endarterektomie der A. iliaca	39.50.12↔	Angiopl o Athrkt an snst(n) NHRzkrgef(n) m ctng Blln
38.16.19↔	Endarterektomie von viszerale Arterien, sonstige	39.50.13↔	Angiopl o Athrkt an snst(n) NHRzkrgef(n) m KryplstieBlln
38.16.99↔	Endarterektomie von abdominalen Arterien, sonstige	39.50.14↔	Angiopl o Athrkt an snst(n)NHRzkrgef(n)m Drg eltg Blln
38.36.00↔	Resektion von abdominalen Arterien mit Anastomose, n.n.bez.	39.50.19↔	Angiopl o Athrkt an snst(n) NHRzkrgef(n) m S Blln
38.36.10↔	Resektion von viszerale Arterien mit Anastomose, n.n.bez.	39.50.20↔	Angiopl Blade Laserangpl an sonst(n) NiHerzkrgef(en)
38.36.11↔	Resektion des Truncus coeliacus mit Anastomose	39.50.21↔	Angiopl Thrombektomie an sonstigem(n) NiHerzkrgef(en)
38.36.12↔	Resektion der A. gastrica mit Anastomose	39.50.99↔	Angiopl o Athrkt an sonst(n) NiHerzkrgef(en), so
38.36.13↔	Resektion der A. hepatica mit Anastomose	39.56.00↔	Plast Rekonstruktion e Blgef m GewPatch, n.n.bez.
38.36.14↔	Resektion der A. lienalis mit Anastomose	39.56.10↔	Plast Reko von Gef an Kopf u Ha m GewPatch, n.n.bez.
38.36.15↔	Resektion der A. renalis mit Anastomose	39.56.11↔	Plastische Rekonstruktion von intrkr Gef m GewPatch
38.36.16↔	Resektion der A. mesenterialis mit Anastomose	39.56.12↔	Plastische Rekonstruktion der V. jugularis mit Gewebe-Patch
38.36.17↔	Resektion der A. iliaca mit Anastomose	39.56.19↔	Plast Reko von Gef an Kopf und Ha m GewPatch, so
38.36.19↔	Resektion von viszerale Arterien mit Anastomose, sonst	39.56.20↔	Plast Reko von Gef d ob Extrem m GewPatch, n.n.bez.
38.36.99↔	Resektion von abdominalen Arterien mit Anastomose, sonst	39.56.21↔	Plast Rekonstruktion von Aa d ob Extrem m GewPatch
38.46↔	Resektion von abdominalen Arterien mit Ersatz	39.56.22↔	Plst Rk d V. sbcl, V. axll u V. brchiocphlc m GwPtch
38.86.00↔	Sonstiger chir Verschluss von abd Aa, n.n.bez.	39.56.23↔	Plast Reko v sonst tief Venen d ob Extrem m GewPatch
38.86.10↔	Sonstiger chir Verschluss von viszerale Aa, n.n.bez.	39.56.29↔	Plast Reko von Gef d ob Extrem m GewPatch, sonstige
38.86.11↔	Sonstr chirurgischer Verschluss des Truncus coeliacus	39.56.30↔	Plast Reko von thorakalen Gef m GewPatch, n.n.bez.
38.86.12↔	Sonstiger chirurgischer Verschluss der A. gastrica	39.56.31↔	Plastische Rekonstruktion der thorak Aorta mit Gewebe-Patch
38.86.13↔	Sonstiger chirurgischer Verschluss der A. hepatica	39.56.32↔	Plastische Rekonstruktion der V. pulmonalis mit Gewebe-Patch
38.86.14↔	Sonstiger chirurgischer Verschluss der A. lienalis	39.56.33↔	Plastische Rekonstruktion der V. cava sup mit Gewebe-Patch
38.86.15↔	Sonstiger chirurgischer Verschluss der A. renalis	39.56.39↔	Plast Reko von thorakalen Gef m GewPatch, sonstige
38.86.16↔	Sonstiger chirurgischer Verschluss der A. mesenterialis	39.56.40↔	Plastische Rekonstruktion abd Aa m GewPatch, n.n.bez.
38.86.17↔	Sonstiger chirurgischer Verschluss der A. iliaca	39.56.41↔	Plastische Rekonstruktion der abdom Aorta mit Gewebe-Patch
38.86.19↔	Sonstiger chir Verschluss von viszerale Aa, sonstige	39.56.42↔	Plast Rekonstruktion des Truncus coeliacus mit Gewebe-Patch
38.86.99↔	Sonstiger chir Verschluss von abd Aa, sonstige	39.56.43↔	Plastische Rekonstruktion der A. gastrica mit Gewebe-Patch

39.56.44↔	Plastische Rekonstruktion der A. hepatica mit Gewebe-Patch	39.72.22↔	SI Emb v extrkr Gef d Kpfs u d Hlss m emb Flüs, abl Bilns o Sch
39.56.45↔	Plastische Rekonstruktion der A. lienalis mit Gewebe-Patch	39.72.24↔	SI Emb v extrkr Gef d Kpfs u d Hlss m adhäsivm Embbst
39.56.46↔	Plastische Rekonstruktion der A. renalis mit Gewebe-Patch	39.72.29↔	Sel Emb von extrkr Gef d Kopfes und d Halses, sonstige
39.56.47↔	Plast Rekonstruktion der A. mesenterica mit Gewebe-Patch	39.72.30↔	Perkutantransluminale Emb e Gefmi d Mikrok, n.n.bez.
39.56.48↔	Plastische Rekonstruktion der A. iliaca mit Gewebe-Patch	39.72.31↔	Perktranslum Emb e Gefmi d Mikrok Verw v ein Mikrkath
39.56.49↔	Plastische Rekonstruktion abd Aa m GewPatch, sonstige	39.72.32↔	Perktranslum Emb e Gefmi d Mikrok Verw v 2 Mikrkath
39.56.50↔	Plast Rekonstruktion abd Venen m GewPatch, n.n.bez.	39.72.33↔	Perktranslum Emb e Gefmi d Mikrok Verw v 3 Mikrkath
39.56.51↔	Plast Rekonstruktion der V. cava inferior mit Gewebe-Patch	39.72.34↔	Perktranslum Emb e Gefmi d Mikrok Verw v 4 Mikrkath
39.56.52↔	Plastische Rekonstruktion der V. iliaca mit Gewebe-Patch	39.72.35↔	Perktranslum Emb e Gefmi d Mikrok Verw v fünf Mikrkath
39.56.59↔	Plast Rekonstruktion abd Venen m GewPatch, sonstige	39.72.39↔	Perktranslum Emb e Gefmi d Mikrok Verw v merh Mikrkath
39.56.60↔	Plast Reko von Gef d unt Extrem m GewPatch, n.n.bez.	39.72.99↔	Endovask Plast Reko o Okkl von Gef a Kopf und Ha, so
39.56.61↔	Plast Reko von Aa d unteren Extrem m GewPatch	39.73.00↔	Endovask Implant e Graft an d thor Aort, n.n.bez.
39.56.62↔	Plast Reko d V. fem und V.poplitea m GewPatch	39.73.10↔	Endvsk Implnt e Grfts i d Art thrcc, oh Fnstr o Seitr
39.56.63↔	Plast Reko v sonst tief Venen d unt Extrem m GewPatch	39.73.11↔	Endvsk Implnt e Grfts i d Art thrcc, m Fnstr o Seitr
39.56.64↔	Plast Reko v oberfl Venen d Oberschenkels m GewPatch	39.73.20↔	Endovask Implant e Grafts i d Aort thoracoabdominalis
39.56.69↔	Plast Reko von Gef d unteren Extrem m GewPatch, so	39.73.99↔	Endovask Implant e Graft an d thorakalen Aort, so
39.56.99↔	Plast Rekonstruktion e Blgef m GewPatch, sonstige	39.75.01↔	Perktr Gefint, Frmdkntf m Brgkthtr, Körbchnkthtr, etc.
39.57.00↔	Plast Reko m synthetischem Patch Graft, n.n.bez.	39.75.10↔	Perktr Gefint, s Gef, Kthtrsystem z Rknlstion v Ttivrslchlüssn
39.57.10↔	Plst Rk v Gef an Kpf u H m synth Ptch Grft, n.n.bz.	39.75.11↔	Prktrnslm Gfntrvntion, S Gef, Rttionsthrmkt
39.57.11↔	Plast Reko von intrakr Gef m synthetischem Patch Graft	39.75.12↔	Perktransluminale Gefintervention, so Gef, Laserangpl
39.57.12↔	Plast Reko v extrkr Aa an Kopf u Ha m synth Patch Graft	39.75.13↔	Perktr Gefint, S Gef, AntEmblieSyst(prph o vsclr Gef)
39.57.13↔	Plast Reko d V. jugularis m synthetischem Patch Graft	39.75.14↔	Perktransluminale Gefintervention, so Gef, Atherekt
39.57.19↔	Plast Reko v Gef an Kopf u Ha m synth Patch Graft, so	39.75.15↔	Perktranslum Gefintervention, so Gef, sel Thrombol
39.57.20↔	Plst Rk v Gef d ob Extrm m synth Ptch Grft, n.n.bz.	39.75.16↔	Prk trnslmnl Gefintrv so Gef, sele Thrmblly, ultraschutz
39.57.21↔	Plast Reko von Aa d ob Extrem m synth Patch Graft	39.76.50↔	Perkut sel Thrombol an extrkr Gef d Kopfes und Halses
39.57.22↔	Plst Rk d V. sbcl, V. axll u V. brchiophlc m synth Ptch Grft	39.76.70↔	Prkt endvsk Frmdkörperntfng aus extrkr Gef d Kpfs u Hlss
39.57.23↔	Plst Rk v snst tief Vv d ob Extrm m synth Ptch Grft	39.77.50↔	Perkutane selektive Thrombolysse von intrakr(n) Gef(en)
39.57.29↔	Plast Reko von Gef d ob Extrem m synth Patch Graft, so	39.77.70↔	Prkt endvsk Frmdkörperntfng aus intrkr(n) Gef(n)
39.57.30↔	Plast Reko von thor Gef m synth Patch Graft, n.n.bez.	39.79.11↔	Endovaskuläre Implantation eines Grafts an Viszeralgefäßen
39.57.31↔	Plast Reko d thorakalen Aort m synth Patch Graft	39.79.12↔	Endovaskuläre Implantation e Grafts an Gefäßen des Beckens
39.57.32↔	Plast Reko d V. pulmon m synthetischem Patch Graft	39.79.13↔	Endovaskuläre Implantation e Grafts an abdominalen Gefäßen
39.57.33↔	Plast Reko d V. cava superior m synth Patch Graft	39.79.19↔	Endovask Implant e Grafts an sonstigen Gef, sonstige
39.57.39↔	Plast Reko von thorakalen Gef m synth Patch Graft, so	39.79.20↔	CoilEmb oder Verschluss von sonstigen Gef, n.n.bez.
39.57.40↔	Plast Reko abd Aa m synth Patch Graft, n.n.bez.	39.79.21↔	CoilEmb oder Verschluss von Gefäßen d oberen Extrem
39.57.41↔	Plast Reko d abd Aort m synthetischem Patch Graft	39.79.22↔	Coil-Embolisation oder -Verschluss der Aorta
39.57.42↔	Plast Reko d Truncus coeliacus m synth Patch Graft	39.79.23↔	Coil-Embolisation o -Verschluss des Ductus arteriosus apertus
39.57.43↔	Plast Reko d A. gastrica m synthetischem Patch Graft	39.79.24↔	Coil-Embolisation oder -Verschluss von thorakalen Gefäßen
39.57.44↔	Plast Reko d A. hepatica m synthetischem Patch Graft	39.79.25↔	Coil-Embolisation oder -Verschluss von viszeralen Gefäßen
39.57.45↔	Plast Reko d A. lienalis m synthetischem Patch Graft	39.79.26↔	Coil-Embolisation oder -Verschluss von abdominalen Gefäßen
39.57.46↔	Plast Reko d A. renalis m synthetischem Patch Graft	39.79.27↔	CoilEmb oder Verschluss von Gefäßen d unteren Extrem
39.57.47↔	Plast Reko d A. mesenterica m synth Patch Graft, so	39.79.28↔	Coil-Embolisation oder -Verschluss von spinalen Gefäßen
39.57.48↔	Plast Reko d A. iliaca m synthetischem Patch Graft	39.79.29↔	CoilEmb oder Verschluss von sonstigen Gef, sonstige
39.57.49↔	Plast Reko abd Aa m synthetischem Patch Graft, so	39.79.30↔	Sel Emb m emb Flüssigk von sonstigen Gef, n.n.bez.
39.57.50↔	Plast Reko abd Venen m synth Patch Graft, n.n.bez.	39.79.31↔	Selektive Emb mit emb Flüssigk von Gef d oberen Extrem
39.57.51↔	Plast Reko d V. cava inferior m synth Patch Graft	39.79.32↔	Selektive Emb mit embolisierenden Flüssigkeiten d Aort
39.57.52↔	Plast Reko d V. iliaca m synthetischem Patch Graft	39.79.33↔	Selektive Emb mit emb Flüssigk d Duct arterialis apertus
39.57.59↔	Plast Reko abd Venen m synthetischem Patch Graft, so	39.79.34↔	Selektive Emb mit emb Flüssigk von thorakalen Gefäßen
39.57.60↔	Plst Rk v Gef d unt Extrm m synth Ptch Grft, n.n.bz.	39.79.35↔	Selektive Emb mit emb Flüssigk von viszeralen Gefäßen
39.57.61↔	Plast Reko von Aa d unteren Extrem m synth Patch Graft	39.79.36↔	Selektive Emb mit emb Flüssigkeiten von abd Gefäßen
39.57.62↔	Plast Reko d V. fem und V.poplitea m synth Patch Graft	39.79.37↔	Selektive Emb m emb Flüssigk von Gef d unteren Extrem
39.57.63↔	Plst Rk v snst tief Vv d unt Extrm m synth Ptch Grft	39.79.38↔	Selektive Emb mit emb Flüssigk von spinalen Gefäßen
39.57.64↔	Plst Rk v obrfl Vv d Obsrchnkls m synth Ptch Grft	39.79.39↔	Sel Emb m emb Flüssigk von sonstigen Gef, sonstige
39.57.69↔	Plast Reko v Gef d unt Extrem m synth Patch Graft, so	39.79.40↔	Sel Emb m ablösb Ballons von sonstigen Gef, n.n.bez.
39.57.99↔	Plast Reko m synthetischem Patch Graft, sonstige	39.79.41↔	Selektive Emb m ablösb Ballons von Gef d oberen Extrem
39.58↔	Plast Rekonstruktion e Blgef m Patch Graft n.n.bez.	39.79.42↔	Selektive Embolisation mit ablösbaren Ballons der Aorta
39.71.00↔	Endovask Implantation e Grafts in Aort abd, n.n.bez.	39.79.43↔	Selektive Emb m ablösb Ballons d Duct arteriosus apertus
39.71.10↔	Endvsk Implnt e Grfts i Art abd, aortoil, m Fnstr o Seitr	39.79.44↔	Selektive Emb mit ablösb Ballons von thorakalen Gef
39.71.11↔	Endvsk Implnt e Grfts i Art abd, aortoil, oh Fnstr o Seitr	39.79.45↔	Selektive Emb mit ablösb Ballons von viszeralen Gef
39.71.12↔	Endvsk Imp Grfts i Art abd, Bfprt, aortb, oh Fnstr o Seitr	39.79.46↔	Selektive Emb mit ablösb Ballons von abd Gefäßen
39.71.13↔	Endvsk Imp Grfts i Art abd, Bfprt, aortb, m Fnstr o Seitr	39.79.47↔	Selektive Emb mit ablösb Ballons von spinalen Gefäßen
39.71.99↔	Endovask Implantation e Grafts in Aort abd, sonstige	39.79.48↔	Sel Emb m ablösb Ballons von Gef d unteren Extrem
39.72.00↔	Endovask Plast Reko o Okkl v Gef a Kopf u Ha, n.n.bez.	39.79.49↔	Sel Emb m ablösb Ballons von sonstigen Gef, sonstige
39.72.10↔	Selektive Embolisation von intrakraniellen Gefäßen, n.n.bez.	39.79.50↔	Selektive Emb mit Schirmen von sonstigen Gef, n.n.bez.
39.72.11↔	Selektive Emb von intrakr Gef m Partikeln oder Metsp	39.79.51↔	Selektive Emb mit Schirmen von Gefäßen d oberen Extrem
39.72.12↔	SI Emb v intrkr Gef m emb Flüssigk, ablösb Bilns o Schrmn	39.79.52↔	Selektive Embolisation mit Schirmen der Aorta
39.72.13↔	Sel Emb von intrakr Gef d Stents als FlowDiverter	39.79.53↔	Selektive Emb mit Schirmen d Duct arteriosus apertus
39.72.14↔	Selektive Emb von intrakr Gef mit adhäsivem Embolisat	39.79.54↔	Selektive Embolisation mit Schirmen von thorakalen Gefäßen
39.72.19↔	Selektive Embolisation von intrakraniellen Gefäßen, sonst	39.79.55↔	Selektive Embolisation mit Schirmen von viszeralen Gefäßen
39.72.20↔	Sel Emb von extrkr Gef d Kopfes und d Halses, n.n.bez.	39.79.56↔	Selektive Embolisation mit Schirmen von abdominalen Gefäßen
39.72.21↔	Sel Emb v extrkr Gef d Kopfes u d Halses m Part o Metsp	39.79.57↔	Selektive Emb mit Schirmen von Gef d unteren Extrem



39.79.58↔	Selektive Embolisation mit Schirmen von spinalen Gefäßen	44.49.21↔	Ligatur von Fundusvarizen, laparoskopisch
39.79.59↔	Selektive Emb mit Schirmen von sonstigen Gef, sonstige	44.49.30↔	Sperroperation am Fundus
39.79.60↔	Selektive Emb m Partikeln von sonstigen Gef, n.n.bez.	44.49.99↔	Sonstige Blutstillung in Magen oder Duodenum, sonstige
39.79.61↔	Selektive Emb mit Partikeln von Gef d oberen Extrem	44.5x.00↔	Revision einer Magenanastomose, n.n.bez.
39.79.62↔	Selektive Embolisation mit Partikeln der Aorta	44.5x.10↔	Revision e Magenanst nach Billroth I und II Operation
39.79.63↔	Selektive Emb mit Partikeln d Duct arteriosus apertus	44.5x.20↔	Rev e Magenanst na RouxYOp o m intestinaler Intpos
39.79.64↔	Selektive Embolisation mit Partikeln von thorakalen Gefäßen	44.5x.99↔	Revision einer Magenanastomose, sonstige
39.79.65↔	Selektive Embolisation mit Partikeln von viszerale Gefäßen	44.91↔	Offene Ligatur von Magenvarizen
39.79.66↔	Selektive Embolisation mit Partikeln von abdominalen Gefäßen	44.92↔	Intraoperative Manipulation am Magen
39.79.67↔	Selektive Emb mit Partikeln von Gef d unteren Extrem	45.31↔	Sonstige lokale Exzision einer Läsion im Duodenum
39.79.68↔	Selektive Embolisation mit Partikeln von spinalen Gefäßen	45.32↔	Sonstige Destruktion einer Läsion im Duodenum
39.79.69↔	Selektive Emb m Partikeln von sonstigen Gef, sonstige	45.33↔	Lokale Exz von Läsion oder Gewebe im Dünnd, auss Duod
39.79.70↔	Kthtrrch Vrschl v A mtt Lsr, snst Gef, n.n.bz.	45.34↔	Sonst Destruktion e Läsion im Dünndarm, ausser Duodenum
39.79.71↔	Kathetertech Verschluss mitt Laser, an Aa d ob Extrem	46.61↔	Fixierung des Dünndarms an der Bauchwand
39.79.72↔	Kathetertech Verschluss mittels Laser, an der Aorta	46.62↔	Sonstige Fixierung des Dünndarms
39.79.74↔	Kathetertech Verschluss mitt Laser, an thorakalen Gef	46.63↔	Fixierung des Dickdarms an der Bauchwand
39.79.75↔	Kathetertech Verschl mitt Laser, an Gef d unt Extrem	46.64↔	Sonstige Fixierung des Dickdarms
39.79.76↔	Kathetertech Verschluss mitt Laser, an viszerale Gef	46.80↔	Intra-abdominale Manipulation am Darm, n.n.bez.
39.79.77↔	Kathetertech Verschluss mittels Laser, an abd Gef	46.81↔	Intra-abdominale Manipulation am Dünndarm
39.79.79↔	Kathetertech Verschluss v Aa mitt Laser, sonst Gef, so	46.82↔	Intra-abdominale Manipulation am Dickarm
39.79.80↔	Kthtrrch Vrschl v A mtt Rdiofq snst Gef, n.n.bz.	46.97.00↔	Darmtransplantation, n.n.bez.
39.79.81↔	Kathetertech Verschluss mitt Radiofq an Aa d ob Extrem	46.97.10↔	Darmtransplantation, DünndRetx w dess stat Aufnh
39.79.82↔	Kathetertech Verschluss mitt Radiofrequenz an d Aort	46.97.99↔	Darmtransplantation, sonstige
39.79.84↔	Kathetertech Verschluss mitt Radiofq an thorakalen Gef	46.99.10↔	Dekompression des Darmes
39.79.85↔	Kathetertech Verschl mitt Radiofq an Gef d unt Extrem	46.99.51↔	Einl o Wechsel e Ni selbexp Proth a Darm, offen chir
39.79.86↔	Kathetertech Verschluss mitt Radiofq an viszerale Gef	46.99.52↔	Einl o Wechsel e Ni selbexp Proth a Darm, laparask
39.79.87↔	Kathetertech Verschluss mitt Radiofrequenz an abd Gef	46.99.61↔	Einl o Wechsel e selbexp Proth a Darm, offen chir
39.79.89↔	Kathetertech Verschluss mitt Radiofq an sonst Gef, so	46.99.62↔	Einl o Wechsel e selbexp Proth a Darm, laparask
39.90.00↔	Entz v prph Gfstnt(s) oh MdFreistzng, n.n.bz.	46.99.71↔	Entfernen einer Prothese, offen chirurgisch
39.90.10↔	Einsetz von Gefässt i nichtKard Gef, bare Stents	46.99.72↔	Entfernen einer Prothese, laparoskopisch
39.90.11↔	Entz v Gefässt i NKrd Gef, biorsrbierbr Stnt	46.99.80↔	Durchtrennung der Laddschen Bänder
39.90.12↔	Entz v Gefässt i NKrd Gef, Grsslmg Stnt n.n.bz.	46.99.91↔	Sonstige Operationen am Darm, offen chirurgisch
39.90.13↔	Entz v Gefässt i NKrd Gef, Grsslmg Stnt ungcvr	46.99.92↔	Sonstige Operationen am Darm, laparoskopisch
39.90.14↔	Entz v Gefässt i NKrd Gef, Grsslmg Stnt gcvr	53.00↔	Einseitige Operation einer Inguinalhernie, n.n.bez.
39.90.15↔	Eins v Gefässt i NKrd Gef,cvrd Stnt(Stntgr) i Nianeurysmtschn Gef	53.01↔	Einseitige Operation einer direkten Inguinalhernie
39.90.16↔	Eins v Gefässt i nchtkrdial Gef,gcvrt StntGrfts m bioaktvr Obrfl	53.02↔	Einseitige Operation einer indirekten Inguinalhernie
39.90.19↔	Einsetz von Gefässt i nichtKard Gef, sonstige Stents	53.03↔	Eins Operation e dir Inghern m Transplantat o Prothese
39.90.30↔	Entz v übrlng Stnt (>10 cm) i NKrd Gef, n.n.bz.	53.04↔	Operation e indir Inghern m Transplantat oder Prothese
39.90.31↔	Einsetz v überlange bare Stent (>10 cm) i niKard Gef	53.05↔	Op e Inghern m Transplantat o Prothese, n.n.bez.
39.90.32↔	Entz v übrlng cvrd Stnt (>10 cm) i niKard Gef	53.10↔	Beidseitige Operation von Inguinalhernien, n.n.bez.
39.90.39↔	Einsetz von überlange Stent (>10 cm) i niKard Gef, So	53.11↔	Beidseitige Operation von direkten Inguinalhernien
40.11.10↔	Off(Inzs)Biops mdiast,praaortin,iliakln o plvnn Lymphkn	53.12↔	Beidseitige Operation von indirekten Inguinalhernien
40.11.11↔	Off(Inzs)Biops zrv,sprklvklärn,axllärn o inguinln Lymphkn	53.13↔	Bds Operation von Inguinalhernien, e dir und e indir
42.81.20↔	Entz u Wchs v e N slbexp Prth(prm Tb) i d Ösphgs,offn chr	53.14↔	Bds Op von dir Inghern m Transplantat o Prothese
42.81.21↔	Entz u Wchs v2N slbexp Prth(prm Tb) i d Ösphgs,offn chr	53.15↔	Bds Op von indir Inghern m Transplantat o Prothese
42.81.22↔	Entz u Wchs v >2N slbexp Prth(prm Tb) i d Ösphgs,offn chr	53.16↔	Bds Op von Inghern, e dir und e indir m Tx o Proth
42.81.30↔	Etz u Wh v e N slbexp Prt (prm Tb) i d Öspgs, Lsk	53.17↔	Bds Op von Inghern m Transplantat o Prothese, n.n.bez.
42.81.31↔	Etz u Wh v 2 N slbexp Prt (prm Tb) i d Öspgs, Lsk	53.21↔	Eins Operation e Femhern m Transplantat oder Prothese
42.81.32↔	Etz u Wh v >2 N slbexp Prt (prm Tb) i d Öspgs, Lsk	53.29↔	Sonstige einseitige Operation einer Femoralhernie
42.81.42↔	Etz u Wh v >2 slbexp Prt (prm Tb) i d Öspgs, edk	53.31↔	Bds Operation e Femhern mit Transplantat oder Prothese
42.81.50↔	Entz u Wchs e slbexp Prth (prm Tb) i d Ösphgs, offn chr	53.39↔	Sonstige beidseitige Operation einer Femoralhernie
42.81.51↔	Etz u Wh v 2 slbexp Prt (prm Tb) i d Öspgs, off chr	54.0x.00↔	Inzision an der Bauchwand, n.n.bez.
42.81.52↔	Etz u Wh v >2 slbexp Prt (prm Tb) i d Öspgs, off chr	54.0x.10↔	Inzision an d Bauchw, Extraperitoneale Drain d Bauchw
42.81.60↔	Entz u Wchs e slbexp Prth (prm Tb) i d Ösphgs, lprsk	54.0x.99↔	Inzision an der Bauchwand, sonstige
42.81.61↔	Entz u Wchs v 2 slbexp Prth (prm Tb) i d Ösphgs, lprsk	54.12.00↔	Relaparotomie, n.n.bez.
42.81.62↔	Etz u Wh v >2 slbexp Prt (prm Tb) i d Öspgs, Lsk	54.12.10↔	Relaparotomie, Second-look-Laparotomie
42.88.00↔	Entfernung von Prothesen aus dem Ösophagus, n.n.bez.	54.12.99↔	Relaparotomie sonstige
42.88.11↔	Entf von Prothesen aus dem Ösophagus, offen chirurg	54.19.00↔	Sonstige Laparotomie, n.n.bez.
42.88.12↔	Entf von Prothesen aus dem Ösophagus, laparoskopisch	54.19.10↔	Sonstige Laparotomie, Laparotomie mit Drainage
42.88.99↔	Entfernung von Prothesen aus dem Ösophagus, sonstige	54.19.99↔	Sonstige Laparotomie, sonstige
42.91↔	Ligatur von Ösophagusvarizen	54.3x.00↔	Exz o Destr von Läs o Gew an Bauchw o Nabel, n.n.bez.
42.99.00↔	Sonstige Operation am Ösophagus, n.n.bez.	54.3x.10↔	Omphalektomie
42.99.10↔	Sonst Op am Ösophagus, Sperroperation am Ösophagus	54.3x.19↔	Sonstige Exz von Läsion oder Gew an Bauchw oder Nabel
42.99.99↔	Sonstige Operation am Ösophagus, sonstige	54.3x.20↔	Destr von Läsion oder Gewebe an Bauchw oder Nabel
43.0↔	Gastrotomie	54.3x.99↔	Exz o Destr von Läs o Gew an Bauchw o Nabel, sonstige
44.44↔	Katheterembolisation zur Blutstillung in Magen oder Duodenum	54.4x.00↔	Exzision oder Destruktion von Peritonealgewebe, n.n.bez.
44.49.00↔	Sonstige Blutstillung in Magen oder Duodenum, n.n.bez.	54.4x.10↔	Exzision von Appendices epiploicae
44.49.10↔	Sklerosierung von Fundusvarizen, offen chirurgisch	54.4x.11↔	Exzision von Mesenterium
44.49.11↔	Sklerosierung von Fundusvarizen, laparoskopisch	54.4x.12↔	Exzision von Omentum
44.49.20↔	Ligatur von Fundusvarizen, offen chirurgisch	54.4x.99↔	Exzision oder Destruktion von Peritonealgewebe, sonst

54.51↔	Laparoskopische Lösung von peritonealen Adhäsionen	83.13.19↔	Inzision einer Sehne, Andere Lokalisation
54.59↔	Sonstige Lösung von peritonealen Adhäsionen	83.13.20↔	Durchtrennung einer Sehne, Kopf und Hals
54.62↔	Verzögerter Verschluss einer granulierenden Abdominalwunde	83.13.21↔	Durchtrennung einer Sehne, Schulter und Axilla
54.63.00↔	Sonstige Naht an der Bauchwand, n.n.bez.	83.13.22↔	Durchtrennung einer Sehne, Oberarm und Ellenbogen
54.63.10↔	Sonstige Nht an d Bauchw, Nht e Verletzung an d Bauchw	83.13.23↔	Durchtrennung einer Sehne, Unterarm
54.63.99↔	Sonstige Naht an der Bauchwand, sonstige	83.13.24↔	Durchtrennung einer Sehne, Brustwand, Bauch und Rücken
54.64.00↔	Naht am Peritoneum, n.n.bez.	83.13.25↔	Durchtr e Sehne, Leisten und genitalregion und Gesäss
54.64.10↔	Nht a Prtn, Nht v Msntrium, Omntm mjs o mns (n Vrltz)	83.13.26↔	Durchtrennung einer Sehne, Untere Extremität
54.64.99↔	Naht am Peritoneum, sonstige	83.13.29↔	Durchtrennung einer Sehne, Andere Lokalisation
54.72↔	Sonstige Rekonstruktion an der Bauchwand	83.14.10↔	Fasziotomie oder Aponeurotomie, Kopf und Hals
54.73↔	Sonstige Rekonstruktion am Peritoneum	83.14.11↔	Fasziotomie oder Aponeurotomie, Schulter und Axilla
54.74↔	Sonstige Rekonstruktion am Omentum	83.14.12↔	Fasziotomie oder Aponeurotomie, Oberarm und Ellenbogen
54.75↔	Sonstige Rekonstruktion am Mesenterium	83.14.13↔	Fasziotomie oder Aponeurotomie, Unterarm
54.99.00↔	Sonstige Operationen in der Abdominal-Region, n.n.bez.	83.14.14↔	Fasziotomie o Aponeurotomie, Brustwand, Bauch und Rücken
54.99.30↔	S Op i d AbdRg, Rs v Gw i d Bauchrg o schr Orgnzdndng	83.14.15↔	Fasziotomie o Aponeurotomie, Leist u Genreg u Gesäss
54.99.40↔	So Op i d AbdReg, Rev e kutperit Fistel ( Kathvrwsys)	83.14.16↔	Fasziotomie oder Aponeurotomie, Untere Extremität
54.99.41↔	S Op i d AbdRg, Entf o Vrschl e ktrpt Fstl (Kthvrwsys)	83.14.19↔	Fasziotomie oder Aponeurotomie, Andere Lokalisation
54.99.50↔	So Op i d AbdReg, Anl e temp Bauchwandverschlusses	83.19.10↔	Durchtrennung eines Muskels, Kopf und Hals
54.99.60↔	Sonst Operationen in der Abdominal-Region, Lumbotomie	83.19.11↔	Durchtrennung eines Muskels, Schulter und Axilla
54.99.61↔	Sonst Operationen in der Abdominal-Region, Relumbotomie	83.19.12↔	Durchtrennung eines Muskels, Oberarm und Ellenbogen
54.99.99↔	Sonstige Operationen in der Abdominal-Region, sonstige	83.19.13↔	Durchtrennung eines Muskels, Unterarm
59.00↔	Retroperitoneale Dissektion, n.n.bez.	83.19.14↔	Durchtrennung eines Muskels, Bruw, Bauch und Rücken
59.19↔	Sonstige Inzision am perivesikalen Gewebe	83.19.15↔	Durchtr e Muskels, Leisten und Genreg und Gesäss
59.91↔	Exzision am perirenalen oder perivesikalen Gewebe	83.19.16↔	Durchtrennung eines Muskels, Untere Extremität
59.92↔	Sonst Operationen am perirenalen o perivesikalen Gewebe	83.19.19↔	Durchtrennung eines Muskels, Andere Lokalisation
82.91↔	Lösung von Adhäsionen an der Hand	83.19.20↔	Desins von Muskel, Sehne und Faszie, Kopf und Hals
82.99.10↔	Sonstige Operationen an Sehnen der Hand	83.19.21↔	Desins von Muskel, Sehne und Fasz, Schulter und Axilla
82.99.20↔	Sonstige Operationen an Faszien der Hand	83.19.22↔	Desins von Muskel, Sehne und Faszie, Oberarm und Ellb
82.99.30↔	Sonstige Operationen an Muskeln der Hand	83.19.23↔	Desinsertion von Muskel, Sehne und Faszie, Unterarm
83.02.10↔	Myotomie, Kopf und Hals	83.19.24↔	Desins von M, Sehne und Fasz, Bruw, Bauch und Rücken
83.02.11↔	Myotomie, Schulter und Axilla	83.19.25↔	Desins von M, Sehn u Fasz, Leist u Genreg u Gesäss
83.02.12↔	Myotomie, Oberarm und Ellenbogen	83.19.26↔	Desins von Muskel, Sehne und Faszie, Untere Extremität
83.02.13↔	Myotomie, Unterarm	83.19.29↔	Desins von Muskel, Sehne und Faszie, And Lokalisation
83.02.14↔	Myotomie, Brustwand, Bauch und Rücken	83.19.30↔	Lappenstieldurchtrennung nach Lappenpl, Kopf und Ha
83.02.15↔	Myotomie, Leisten- und Genitalregion und Gesäss	83.19.31↔	Lappenstdurcht nach Lappenpl, Schulter und Axilla
83.02.16↔	Myotomie, Untere Extremität	83.19.32↔	Lappenstdurcht nach Lappenpl, Oberarm und Ellb
83.02.19↔	Myotomie, Andere Lokalisation	83.19.33↔	Lappenstieldurchtrennung nach Lappenplastik, Unterarm
83.03.10↔	Bursotomie, Kopf und Hals	83.19.34↔	Lappenstdurcht nach Lappenpl, Bruw, Bauch und Rücken
83.03.11↔	Bursotomie, Schulter und Axilla	83.19.35↔	Lappenstdurcht na Lappenpl, Leist u Genreg u Gesäss
83.03.12↔	Bursotomie, Oberarm und Ellenbogen	83.19.36↔	Lappenstieldurchtrennung nach Lappenpl, Untere Extrem
83.03.13↔	Bursotomie, Unterarm	83.19.39↔	Lappenstdurcht nach Lappenpl, And Lokalisation
83.03.14↔	Bursotomie, Brustwand, Bauch und Rücken	83.19.90↔	Sonstige Durchtrennung von Weichteilen, Kopf und Hals
83.03.15↔	Bursotomie, Leisten- und Genitalregion und Gesäss	83.19.91↔	Sonst Durchtrennung von Weichteilen, Schulter und Axilla
83.03.16↔	Bursotomie, Untere Extremität	83.19.92↔	Sonst Durchtrennung von Weichteilen, Oberarm und Ellenbogen
83.03.19↔	Bursotomie, Andere Lokalisation	83.19.93↔	Sonstige Durchtrennung von Weichteilen, Unterarm
83.09.10↔	Fremdkentf aus Muskel, Sehne oder Fasz, Kopf und Hals	83.19.94↔	So Durchtr von Weichteilen, Bruw, Bauch und Rücken
83.09.11↔	Fremdkentf aus M, Sehne oder Fasz, Schulter und Axilla	83.19.95↔	So Durchtr von Weichteilen, Leist u Genreg u Gesäss
83.09.12↔	Fremdkentf aus M, Sehne oder Fasz, Oberarm und Ellb	83.19.96↔	Sonst Durchtrennung von Weichteilen, Untere Extremität
83.09.13↔	Fremdkentf aus Muskel, Sehne oder Fasz, Unterarm	83.19.97↔	Sonst Durchtrennung von Weichteilen, Andere Lokalisation
83.09.14↔	Fremdkentf aus M, Sehne o Fasz, Bruw, Bauch und Rücken	83.21.11↔	Offene Biopsie an den Weichteilen
83.09.15↔	Fremdkentf aus M, Sehn o Fasz, Leist u Genreg u Gesäss	83.21.21↔	Offene Biopsie am Muskel
83.09.16↔	Fremdkentf aus Muskel, Sehne oder Fasz, Untere Extrem	83.21.30↔	Biopsie an den Weichteilen, Biopsie an einem Schleimbeutel
83.09.19↔	Fremdkentf aus Muskel, Sehne oder Fasz, And Lok	83.31.10↔	Exzision einer Läsion an einer Sehnscheide, Kopf und Hals
83.09.90↔	Sonstige Inzision an den Weichteilen, Kopf und Hals	83.31.11↔	Exz e Läsion an e Sehnscheide, Schulter und Axilla
83.09.91↔	Sonst Inzision an den Weichteilen, Schulter und Axilla	83.31.12↔	Exzision e Läsion an e Sehnscheide, Oberarm und Ellb
83.09.92↔	Sonst Inzision an den Weichteilen, Oberarm und Ellenbogen	83.31.13↔	Exzision einer Läsion an einer Sehnscheide, Unterarm
83.09.93↔	Sonstige Inzision an den Weichteilen, Unterarm	83.31.14↔	Exz e Läs an e Sehnscheid, Brustawand, Bauch u Rücken
83.09.94↔	So Inzis an D Weichteilen, Bruw, Bauch und Rücken	83.31.15↔	Exz e Läs an e Sehnscheid, Leist u Genreg u Gesäss
83.09.95↔	So Inzis an D Weichteilen, Leist u Genreg u Gesäss	83.31.16↔	Exz einer Läsion an einer Sehnscheide, Untere Extremität
83.09.96↔	Sonstige Inzision an den Weichteilen, Untere Extremität	83.31.19↔	Exzision e Läsion an e Sehnscheide, And Lokalisation
83.09.97↔	Sonst Inzision an den Weichteilen, Andere Lokalisation	83.32.10↔	Exzision einer Läsion an einem Muskel, Kopf und Hals
83.11↔	Tenotomie der Achillessehne	83.32.11↔	Exzision einer Läsion an einem Muskel, Schulter und Arm
83.12↔	Tenotomie der Hüft-Adduktoren	83.32.12↔	Exzision e Läsion an e Muskel, Bruw, Bauch und Rücken
83.13.10↔	Inzision einer Sehne, Kopf und Hals	83.32.13↔	Exz e Läs an e Muskel, Leisten und Genreg und Gesäss
83.13.11↔	Inzision einer Sehne, Schulter und Axilla	83.32.14↔	Exzision einer Läsion an einem Muskel, Untere Extremität
83.13.12↔	Inzision einer Sehne, Oberarm und Ellenbogen	83.32.19↔	Exzision einer Läsion an einem Muskel, Andere Lokalisation
83.13.13↔	Inzision einer Sehne, Unterarm	83.39.10↔	Exzision einer Läsion an einer Sehne, Kopf und Hals
83.13.14↔	Inzision einer Sehne, Brustwand, Bauch und Rücken	83.39.11↔	Exzision einer Läsion an einer Sehne, Schulter und Arm
83.13.15↔	Inzision e Sehne, Leisten und Genreg und Gesäss	83.39.12↔	Exz e Läs and Weicht, Exz e Läs e Shn, Brw, Bauch u Rückn
83.13.16↔	Inzision einer Sehne, Untere Extremität	83.39.13↔	Exz e Läs an e Sehne, Leisten und Genreg und Gesäss

83.39.14↔	Exzision einer Läsion an einer Sehne, Untere Extremität	83.61.14↔	Naht einer Sehnenscheide, Brustwand, Bauch und Rücken
83.39.19↔	Exzision einer Läsion an einer Sehne, And Lokalisation	83.61.15↔	Naht einer Sehnenscheide, Leisten- und Genitalreg u Gesäss
83.39.20↔	Exzision einer Läsion an einer Faszie, Kopf und Hals	83.61.16↔	Naht einer Sehnenscheide, Untere Extremität
83.39.21↔	Exzision einer Läsion an einer Faszie, Schulter und Arm	83.61.19↔	Naht einer Sehnenscheide, Andere Lokalisation
83.39.22↔	Exzision e Läsion an e Faszie, Bruw, Bauch und Rücken	83.62.10↔	Sekundäre Naht einer Sehne, Kopf und Hals
83.39.23↔	Exz e Läsion an e Fasz, Leisten und Genreg und Gesäss	83.62.11↔	Sekundäre Naht einer Sehne, Schulter und Axilla
83.39.24↔	Exzision e Läsion an e Faszie, Untere Extremität	83.62.12↔	Sekundäre Naht einer Sehne, Oberarm und Ellenbogen
83.39.29↔	Exzision e Läsion an e Faszie, And Lokalisation	83.62.13↔	Sekundäre Naht einer Sehne, Unterarm
83.41↔	Exzision einer Sehne zur Transplantation	83.62.14↔	Sekundäre Naht einer Sehne, Brustwand, Bauch und Rücken
83.42.10↔	Sonstige Tenonektomie, Kopf und Hals	83.62.15↔	Sekundäre Naht e Sehne, Leisten und Genreg und Gesäss
83.42.11↔	Sonstige Tenonektomie, Schulter und Axilla	83.62.16↔	Sekundäre Naht einer Sehne, Untere Extremität
83.42.12↔	Sonstige Tenonektomie, Oberarm und Ellenbogen	83.62.19↔	Sekundäre Naht einer Sehne, Andere Lokalisation
83.42.13↔	Sonstige Tenonektomie, Unterarm	83.64.10↔	Sonstige Naht einer Sehne, Kopf und Hals
83.42.14↔	Sonstige Tenonektomie, Brustwand, Bauch und Rücken	83.64.11↔	Sonstige Naht einer Sehne, Schulter und Axilla
83.42.15↔	Sonst Tenonektomie, Leisten- und Genitalregion und Gesäss	83.64.12↔	Sonstige Naht einer Sehne, Oberarm und Ellenbogen
83.42.16↔	Sonstige Tenonektomie, Untere Extremität	83.64.13↔	Sonstige Naht einer Sehne, Unterarm
83.42.19↔	Sonstige Tenonektomie, Andere Lokalisation	83.64.14↔	Sonstige Naht einer Sehne, Brustwand, Bauch und Rücken
83.44.00↔	Sonstige Fasziektomie, n.n.bez.	83.64.15↔	Sonst Naht einer Sehne, Leisten- und Genitalreg u Gesäss
83.44.10↔	Sonstige Fasziektomie, Kopf und Hals	83.64.16↔	Sonstige Naht einer Sehne, Untere Extremität
83.44.11↔	Sonstige Fasziektomie, Schulter und Axilla	83.64.19↔	Sonstige Naht einer Sehne, Andere Lokalisation
83.44.12↔	Sonstige Fasziektomie, Oberarm und Ellenbogen	83.65.10↔	Sonstige Naht an Muskel oder Faszie, Kopf und Hals
83.44.13↔	Sonstige Fasziektomie, Unterarm	83.65.11↔	Sonst Naht an Muskel oder Faszie, Schulter und Axilla
83.44.14↔	Sonstige Fasziektomie, Brustwand, Bauch und Rücken	83.65.12↔	Sonst Naht an Muskel oder Faszie, Oberarm und Ellenbogen
83.44.15↔	Sonst Fasziektomie, Leisten- und Genitalregion und Gesäss	83.65.13↔	Sonstige Naht an Muskel oder Faszie, Unterarm
83.44.16↔	Sonstige Fasziektomie, Untere Extremität	83.65.14↔	Sonst Naht an Muskel o Faszie, Brustwand, Bauch und Rücken
83.44.19↔	Sonstige Fasziektomie, Andere Lokalisation	83.65.15↔	Sonstige Nht an M o Fasz, Leist und Genreg und Gesäss
83.44.99↔	Sonstige Fasziektomie, sonstige	83.65.16↔	Sonstige Naht an Muskel oder Faszie, Untere Extremität
83.45.10↔	Sonstige Myektomie, Kopf und Hals	83.65.19↔	Sonst Naht an Muskel oder Faszie, Andere Lokalsiation
83.45.11↔	Sonstige Myektomie, Schulter und Axilla	83.72.10↔	Sehnenrückverlagerung, Kopf und Hals
83.45.12↔	Sonstige Myektomie, Oberarm und Ellenbogen	83.72.11↔	Sehnenrückverlagerung, Schulter und Axilla
83.45.13↔	Sonstige Myektomie, Unterarm	83.72.12↔	Sehnenrückverlagerung, Oberarm und Ellenbogen
83.45.14↔	Sonstige Myektomie, Brustwand, Bauch und Rücken	83.72.13↔	Sehnenrückverlagerung, Unterarm
83.45.15↔	Sonst Myektomie, Leisten- und Genitalregion und Gesäss	83.72.14↔	Sehnenrückverlagerung, Brustwand, Bauch und Rücken
83.45.16↔	Sonstige Myektomie, Untere Extremität	83.72.15↔	Sehnenverkürzung, Leisten- und Genitalregion und Gesäss
83.45.19↔	Sonstige Myektomie, Andere Lokalisation	83.72.16↔	Sehnenrückverlagerung, Untere Extremität
83.49.10↔	Exzision einer Sehnenscheide, Kopf und Hals	83.72.19↔	Sehnenrückverlagerung, Andere Lokalisation
83.49.11↔	Exzision einer Sehnenscheide, Schulter und Axilla	83.73.10↔	Reinsertion einer Sehne, Kopf und Hals
83.49.12↔	Exzision einer Sehnenscheide, Oberarm und Ellenbogen	83.73.11↔	Reinsertion einer Sehne, Schulter und Axilla
83.49.13↔	Exzision einer Sehnenscheide, Unterarm	83.73.12↔	Reinsertion einer Sehne, Oberarm und Ellenbogen
83.49.14↔	Exzision einer Sehnenscheide, Brustwand und Rücken	83.73.13↔	Reinsertion einer Sehne, Unterarm
83.49.15↔	Exz e Sehnenscheide, Leisten und Genreg und Gesäss	83.73.14↔	Reinsertion einer Sehne, Brustwand, Bauch und Rücken
83.49.16↔	Exzision einer Sehnenscheide, Untere Extremität	83.73.15↔	Reinsertion e Sehne, Leisten- u Genitalregion u Gesäss
83.49.19↔	Exzision einer Sehnenscheide, Andere Lokalisation	83.73.16↔	Reinsertion einer Sehne, Untere Extremität
83.49.20↔	Kompartimentresektion, Kopf und Hals	83.73.19↔	Reinsertion einer Sehne, Andere Lokalisation
83.49.21↔	Kompartimentresektion, Schulter und Axilla	83.74.10↔	Reinsertion eines Muskels, Kopf und Hals
83.49.22↔	Kompartimentresektion, Oberarm und Ellenbogen	83.74.11↔	Reinsertion eines Muskels, Schulter und Axilla
83.49.23↔	Kompartimentresektion, Unterarm	83.74.12↔	Reinsertion eines Muskels, Oberarm und Ellenbogen
83.49.24↔	Kompartimentresektion, Brustwand, Bauch und Rücken	83.74.13↔	Reinsertion eines Muskels, Unterarm
83.49.25↔	Kompartimentresektion, Leisten und Genreg und Gesäss	83.74.14↔	Reinsertion eines Muskels, Brustwand, Bauch und Rücken
83.49.26↔	Kompartimentresektion, Untere Extremität	83.74.15↔	Reinsertion eines Muskels, Leisten- und Genitalregion
83.49.29↔	Kompartimentresektion, Andere Lokalisation	83.74.16↔	Reinsertion eines Muskels, Untere Extremität
83.49.30↔	Sonstige Exzision von Weichteilen, Kopf und Hals	83.74.19↔	Reinsertion eines Muskels, Andere Lokalisation
83.49.31↔	Sonstige Exzision von Weichteilen, Schulter und Axilla	83.77.10↔	Muskeltransfer oder -transplantation, Kopf und Hals
83.49.32↔	Sonst Exzision von Weichteilen, Oberarm und Ellenbogen	83.77.11↔	Muskeltransfer oder -transplantation, Schulter und Axilla
83.49.33↔	Sonstige Exzision von Weichteilen, Unterarm	83.77.12↔	Muskeltransfer oder -transplantation, Oberarm und Ellenbogen
83.49.34↔	Sonst Exzision von Weichteilen, Brustwand, Bauch u Rücken	83.77.13↔	Muskeltransfer oder -transplantation, Unterarm
83.49.35↔	So Exz von Weichteilen, Leist und Genreg und Gesäss	83.77.14↔	Mtransfer o transplantation, Bruw, Bauch und Rücken
83.49.36↔	Sonstige Exzision von Weichteilen, Untere Extremität	83.77.15↔	MTransf o Tx, Leist und Genreg und Gesäss
83.49.39↔	Sonstige Exzision von Weichteilen, Andere Lokalisation	83.77.16↔	Muskeltransfer oder -transplantation, Untere Extremität
83.5x.10↔	Bursektomie, Kopf und Hals	83.77.19↔	Muskeltransfer oder -transplantation, Andere Lokalisation
83.5x.11↔	Bursektomie, Schulter und Axilla	83.85.10↔	Verlängerung von Muskel oder Sehne, Kopf und Hals
83.5x.12↔	Bursektomie, Oberarm und Ellenbogen	83.85.11↔	Verlängerung von Muskel oder Sehne, Schulter und Axilla
83.5x.13↔	Bursektomie, Unterarm	83.85.12↔	Verlängerung von Muskel oder Sehne, Oberarm und Ellb
83.5x.14↔	Bursektomie, Brustwand, Bauch und Rücken	83.85.13↔	Verlängerung von Muskel oder Sehne, Unterarm
83.5x.15↔	Bursektomie, Leisten- und Genitalregion und Gesäss	83.85.14↔	Verlängerung von M oder Sehne, Bruw, Bauch und Rücken
83.5x.16↔	Bursektomie, Untere Extremität	83.85.15↔	Verlängerung von M o Sehn, Leist und Genreg und Gesäß
83.5x.19↔	Bursektomie, Andere Lokalisation	83.85.16↔	Verlängerung von Muskel oder Sehne, Untere Extremität
83.61.11↔	Naht einer Sehnenscheide, Schulter und Axilla	83.85.19↔	Verlängerung von Muskel oder Sehne, Andere Lokalisation
83.61.12↔	Naht einer Sehnenscheide, Oberarm und Ellenbogen	83.85.20↔	Verkürzung von Muskel oder Sehne, Kopf und Hals
83.61.13↔	Naht einer Sehnenscheide, Unterarm	83.85.21↔	Verkürzung von Muskel oder Sehne, Schulter und Axilla

83.85.22↔	Verkürzung von Muskel oder Sehne, Oberarm und Ellb	83.89.19↔	Verlängerung, Verkürzung und Dopp e Fasz, And Lok
83.85.23↔	Verkürzung von Muskel oder Sehne, Unterarm	83.89.20↔	Deckung eines Defektes an einer Faszie, Kopf und Hals
83.85.24↔	Verkürzung von M oder Sehne, Bruw, Bauch und Rücken	83.89.21↔	Deckung eines Def an einer Faszie, Schulter und Axilla
83.85.25↔	Verkürzung von M o Sehne, Leist und Genreg und Gesäß	83.89.22↔	Deckung e Def an einer Faszie, Oberarm und Ellenbogen
83.85.26↔	Verkürzung von Muskel oder Sehne, Untere Extremität	83.89.23↔	Deckung eines Defektes an einer Faszie, Unterarm
83.85.29↔	Verkürzung von Muskel oder Sehne, Andere Lokalisation	83.89.24↔	Deckung e Def an einer Faszie, Bruw, Bauch und Rücken
83.86↔	Quadrizepssehnen-Rekonstruktion	83.89.25↔	Deckung e Def an e Fasz, Leisten und Genreg und Gesäß
83.87.10↔	Muskelplastik, Kopf und Hals	83.89.26↔	Deckung eines Def an einer Faszie, Untere Extremität
83.87.11↔	Muskelplastik, Schulter und Axilla	83.89.29↔	Deckung eines Def an einer Faszie, And Lokalisation
83.87.12↔	Muskelplastik, Oberarm und Ellenbogen	83.89.90↔	Sonst plastische Operationen an der Faszie, Kopf und Hals
83.87.13↔	Muskelplastik, Unterarm	83.89.91↔	Sonstige plastische Op an d Fasz, Schulter und Axilla
83.87.14↔	Muskelplastik, Brustwand, Bauch und Rücken	83.89.92↔	Sonstige plastische Op an d Fasz, Oba und Ellb
83.87.15↔	Muskelplastik, Leisten- und Genitalregion und Gesäß	83.89.93↔	Sonstige plastische Operationen an der Faszie, Unterarm
83.87.16↔	Muskelplastik, Untere Extremität	83.89.94↔	Sonstige Plast Op an d Fasz, Bruw, Bauch und Rücken
83.87.19↔	Muskelplastik, Andere Lokalisation	83.89.95↔	So Plast Op an d Fasz, Leist und Genreg und Gesäß
83.87.90↔	Sonst plastische Operationen am Muskel, Kopf und Hals	83.89.96↔	Sonst plastische Operationen an der Faszie, Untere Extremität
83.87.91↔	Sonst plastische Operationen am Muskel, Schulter und Axilla	83.89.97↔	Sonstige plastische Operationen an d Fasz, And Lok
83.87.92↔	Sonstige plastische Operationen a M, Oberarm und Ellb	83.91.10↔	Lös von Adhäs von M, Sehn, Fasz u Bursa, Kopf u Ha
83.87.93↔	Sonstige plastische Operationen am Muskel, Unterarm	83.91.11↔	Lös v Adhäs v M, Sehn, Fasz u Bursa, Schult u Axilla
83.87.94↔	Sonstige plastische Op a M, Bruw, Bauch und Rücken	83.91.12↔	Lös von Adhäs von M, Sehn, Fasz u Bursa, Oba u Ellb
83.87.95↔	Sonstige Plast Op a M, Leist und Genreg und Gesäß	83.91.13↔	Lös von Adhäs von M, Sehne, Fasz und Bursa, Unterarm
83.87.96↔	Sonst plastische Operationen am Muskel, Untere Extremität	83.91.14↔	Lös v Adhäs v M, Shn, Fsz u Brs, Bauch u Rückn
83.87.97↔	Sonstige plastische Operationen a Muskel, And Lok	83.91.15↔	Lös v Adhäs v M, Shn, Fsz u Brs, Leist u Gnrg u Gsäß
83.88.10↔	Augmentation einer Sehne, Kopf und Hals	83.91.16↔	Lös von Adhäs von M, Sehn, Fasz u Bursa, Unt Extrem
83.88.11↔	Augmentation einer Sehne, Schulter und Axilla	83.91.19↔	Lös von Adhäs von M, Sehne, Fasz und Bursa, And Lok
83.88.12↔	Augmentation einer Sehne, Oberarm und Ellenbogen	83.99.10↔	Andere Operationen an Sehnen, Kopf und Hals
83.88.13↔	Augmentation einer Sehne, Unterarm	83.99.11↔	Andere Operationen an Sehnen, Schulter und Axilla
83.88.14↔	Augmentation einer Sehne, Brustwand, Bauch und Rücken	83.99.12↔	Andere Operationen an Sehnen, Oberarm und Ellenbogen
83.88.15↔	Augm einer Sehne, Leisten und Genitalregion und Gesäß	83.99.13↔	Andere Operationen an Sehnen, Unterarm
83.88.16↔	Augmentation einer Sehne, Untere Extremität	83.99.14↔	And Operationen an Sehnen, Brustwand, Bauch und Rücken
83.88.19↔	Augmentation einer Sehne, Andere Lokalisation	83.99.15↔	And Operationen an Sehnen, Leist und Genreg und Gesäß
83.88.20↔	Sehnersatzplastik, Kopf und Hals	83.99.16↔	Andere Operationen an Sehnen, Untere Extremität
83.88.21↔	Sehnersatzplastik, Schulter und Axilla	83.99.19↔	Andere Operationen an Sehnen, Andere Lokalisation
83.88.22↔	Sehnersatzplastik, Oberarm und Ellenbogen	83.99.20↔	And Operationen an Muskel, Fasz und Bursa, Kopf und Ha
83.88.23↔	Sehnersatzplastik, Unterarm	83.99.21↔	And Op an M, Fasz und Bursa, Schulter und Axilla
83.88.24↔	Sehnersatzplastik, Brustwand, Bauch und Rücken	83.99.22↔	And Operationen an M, Fasz und Bursa, Oberarm und Ellb
83.88.25↔	Sehnersatzplastik, Leisten und Genreg und Gesäß	83.99.23↔	And Operationen an Muskel, Faszie und Bursa, Unterarm
83.88.26↔	Sehnersatzplastik, Untere Extremität	83.99.24↔	And Op an M, Fasz und Bursa, Bruw, Bauch und Rücken
83.88.29↔	Sehnersatzplastik, Andere Lokalisation	83.99.25↔	And Op an M, Fasz u Bursa, Leist u Genreg u Gesäß
83.88.30↔	Schaffung eines Sehnentransplantatlagers, Kopf und Hals	83.99.26↔	And Operationen an M, Fasz und Bursa, Untere Extrem
83.88.31↔	Schaffung e Sehntklag, Schult und Axilla	83.99.29↔	And Operationen an Muskel, Fasz und Bursa, And Lok
83.88.32↔	Schaffung e Sehnentransplantatlagers, Oberarm und Ellb	83.99.30↔	Revision (ohne Ersetzen) e Skelettmuskelstimulators
83.88.33↔	Schaffung eines Sehnentransplantatlagers, Unterarm	86.22.20‡↔	Grfl Débr v Wnd, Infkt o Vrbr d Exz m Enl Mdrträ g a Kpf (auss Lp)
83.88.34↔	Schaffung e Sehntklag, Bruw, Bauch und Rücken	86.22.27‡↔	Grfl Débr v Wnd, Infkt o Vrbr d Exz m Enl Mdrträ g Leist u Gnrg
83.88.35↔	Schaffung e Sehntklag, Leist und Genreg und Gesäß	86.22.28‡↔	Grfl Débr v Wnd, Infkt o Vrbr d Exz m Enl Mdrträ g unt Extrem
83.88.36↔	Schaffung e Sehnentransplantatlagers, Untere Extrem	86.22.29‡↔	Grfl Débr v Wnd, Infkt o Vrbr d Exz m Enl Mdrträ g and Lk
83.88.39↔	Schaffung e Sehnentransplantatlagers, And Lokalisation	86.67.00↔	Haut-Regenerationsgraft, n.n.bez.
83.88.40↔	Tenodese, Kopf und Hals	86.67.10↔	Kleinfl temporäres HautRegenerationsgraft an D Kopf
83.88.41↔	Tenodese, Schulter und Axilla	86.67.11↔	Kleinfl temporäres Haut-Regenerationsgraft an den Hals
83.88.42↔	Tenodese, Oberarm und Ellenbogen	86.67.12↔	Kleinfl temporäres HautRegenergraft an Schult und Oba
83.88.43↔	Tenodese, Unterarm	86.67.13↔	Kleinfl temporäres HautRegenergraft an D Unterarm
83.88.44↔	Tenodese, Brustwand, Bauch und Rücken	86.67.14↔	Kleinfl temporäres Haut-Regenerationsgraft an die Hand
83.88.45↔	Tenodese, Leisten- und Genitalregion und Gesäß	86.67.15↔	Kleinfl temp HautRegenergraft an Bruw und Rücken
83.88.46↔	Tenodese, Untere Extremität	86.67.16↔	Kleinfl temporäres HautRegenergraft an d Bauchreg
83.88.49↔	Tenodese, Andere Lokalisation	86.67.17↔	Kleinfl temp HautRegenergraft an d untere Extrem
83.88.90↔	Sonst plastische Operationen an der Sehne, Kopf und Hals	86.67.19↔	Kleinfl temporäres HautRegenerationsgraft an And Lok
83.88.91↔	Sonstige plastische Op an d Sehne, Schulter und Axilla	86.67.20↔	Grofl temporäres HautRegenerationsgraft an D Kopf
83.88.92↔	Sonstige plastische Op an d Sehne, Oba und Ellb	86.67.21↔	Großflächiges temporäres Haut-Regenerationsgraft an den Hals
83.88.93↔	Sonstige plastische Operationen an der Sehne, Unterarm	86.67.22↔	Grofl temporäres HautRegenergraft an Schulter und Oba
83.88.94↔	Sonstige Plast Op an d Sehne, Bruw, Bauch und Rücken	86.67.23↔	Großfl temporäres Haut-Regenerationsgraft an den Unterarm
83.88.95↔	So Plast Op an d Sehn, Leist und Genreg und Gesäß	86.67.24↔	Großflächiges temporäres Haut-Regenerationsgraft an die Hand
83.88.96↔	Sonst plastische Operationen an der Sehne, Untere Extremität	86.67.25↔	Grofl temporäres HautRegenergraft an Bruw und Rücken
83.88.97↔	Sonstige plastische Operationen an d Sehne, And Lok	86.67.26↔	Grofl temporäres HautRegenerationsgraft an d Bauchreg
83.89.10↔	Verlängerung, Verkürzung und Dopp e Fasz, Kopf und Ha	86.67.27↔	Grofl temporäres HautRegenergraft an d untere Extrem
83.89.11↔	Verlängerung, Verk u Dopp e Fasz, Schult u Axilla	86.67.29↔	Grofl temporäres HautRegenerationsgraft an And Lok
83.89.12↔	Verlängerung, Verkürzung und Dopp e Fasz, Oba und Ellb	86.67.30↔	Permanenter Hautersatz durch Epidermisersatzmaterial
83.89.13↔	Verlängerung, Verkürzung und Dopp e Fasz, Unterarm	86.67.31↔	Permanenter Hautersatz durch Dermisersatzmaterial
83.89.14↔	Verlängerung, Verk u Dopp e Fasz, Bruw, Bauch u Rücken	86.67.99↔	Haut-Regenerationsgraft, sonstige
83.89.15↔	Verl, Verk u Dopp e Fasz, Leist u Genreg u Gesäß	86.69.10↔	Klfl Spalthauttx an D Kopf (auss Lip und Mund)
83.89.16↔	Verlängerung, Verkürzung u Dopp e Fasz, Untere Extrem		

86.69.11↔	Kleinflächige Spalthauttransplantation an den Hals	86.69.27↔	Groß Spalthauttransplantation an d Leist und Genreg
86.69.12↔	Kleinfl Spalthauttransplantation an Schulter u Oberarm	86.69.28↔	Großflächige Spalthauttransplantation an das Gesäß
86.69.13↔	Kleinflächige Spalthauttransplantation an den Unterarm	86.69.29↔	Großflächige Spalthauttransplantation an andere Lokalisation
86.69.14↔	Kleinflächige Spalthauttransplantation an die Hand	86.69.2a↔	Groß Spalthauttransplantation an Os und Unterschenkel
86.69.15↔	Kleinfl Spalthauttransplantation an Brustwand und Rücken	86.69.2b↔	Großflächige Spalthauttransplantation an den Fuß
86.69.16↔	Kleinflächige Spalthauttransplantation an der Bauchregion	86.84.10↔	Korrektur einer Narbenkontraktur oder Bride am Kopf
86.69.17↔	Klfl Spalthauttransplantation an d Leisten und Genreg	86.84.13↔	Korrektur einer Narbenkontraktur oder Bride an Unterarm
86.69.18↔	Klfl Spalthauttransplantation an Os und Unterschenkel	86.84.14↔	Korrektur einer Narbenkontraktur oder Bride an der Hand
86.69.19↔	Kleinfl Spalthauttransplantation an andere Lokalisation	86.84.17↔	Krr e Nrbnkntrkr o Brd an d Leist u Gnrg o a Gsäß
86.69.1a↔	Kleinflächige Spalthauttransplantation an den Fuß	86.84.18↔	Korr e Narbenkontraktur oder Bride an d unteren Extrem
86.69.20↔	Groß Spalthautx an D Kopf (auss Lip und Mund)	86.84.19↔	Korr e Narbenkontraktur oder Bride an and Lokalisation
86.69.21↔	Großflächige Spalthauttransplantation an den Hals	86.88.50↔	Anl o Wchs e Syst z Vkuumvrs, tiefr, an Kn u Gl d Extrm
86.69.22↔	Großfl Spalthauttransplantation an Schulter u Oberarm	86.88.51↔	Anl o Wchs e Syst z Vkuumvrs, tiefr, an Thr, Mdst u Strn
86.69.23↔	Großflächige Spalthauttransplantation an den Unterarm	86.88.52↔	Anl o Wechsel e Syst zur Vakuumversiegelung, a off Abb
86.69.24↔	Großflächige Spalthauttransplantation an die Hand	86.88.53↔	Anl o Wechsel e Syst zur Vakuumvers, endorektal
86.69.25↔	Großfl Spalthauttransplantation an Brustwand und Rücken	86.88.59↔	Anl o Wchs e Syst z Vkuumvrs, an Haut u Unth o snst Lk
86.69.26↔	Großflächige Spalthauttransplantation an die Bauchregion		

**ADRG H07****Cholezystektomie**

Prozedur in Tabelle H07-2

**DRG H07A****Cholezystektomie mit sehr komplexer Diagnose oder komplizierenden Prozeduren**

Hauptdiagnose in Tabelle H07-1 oder Komplizierende Prozeduren

**DRG H07B****Cholezystektomie ohne sehr komplexe Diagnose, ohne komplizierende Prozeduren****Hauptdiagnose H07-1**

C22.0	Leberzellkarzinom	C78.7	Sekundäre BNB Leber u intrahepatische Gallengänge
C22.1	Intrahepatisches Gallengangskarzinom	K85.00	Idiopathische akute Pankreatitis: Oh Angabe Organkompl
C22.2	Hepatoblastom	K85.01	Idiopathische akute Pankreatitis: M Organkompl
C22.3	Angiosarkom der Leber	K85.10	Biliäre akute Pankreatitis: Oh Angabe Organkompl
C22.4	Sonstige Sarkome der Leber	K85.11	Biliäre akute Pankreatitis: M Organkompl
C22.7	Sonstige näher bezeichnete Karzinome der Leber	K85.20	Alkoholinduzierte akute Pankreatitis: Oh Ang Organkompl
C22.9	Bösartige Neubildung: Leber, nicht näher bezeichnet	K85.21	Alkoholinduzierte akute Pankreatitis: M Organkompl
C23	Bösartige Neubildung der Gallenblase	K85.30	Medikamenten-induzierte akute Pankreatitis: OA OrgKompl
C24.0	Bösartige Neubildung: Extrahepatischer Gallengang	K85.31	Medikamenten-induzierte akute Pankreatitis: M Organkompl
C24.1	BNB: Ampulla hepatopancreatica [Ampulla Vateri]	K85.80	Sonstige akute Pankreatitis: Ohne Angabe Organkompl
C24.8	BNB: Gallenwege, mehrere Teilbereiche überlappend	K85.81	Sonst akute Pankreatitis: M Organkompl
C24.9	Bösartige Neubildung: Gallenwege, nicht näher bezeichnet	K85.90	Akute Pankreatitis, nnbez: Ohne Angabe Organkompl
C25.0	Bösartige Neubildung: Pankreaskopf	K85.91	Akute Pankreatitis, nnbez: M Organkompl
C25.1	Bösartige Neubildung: Pankreaskörper	K86.0	Alkoholinduzierte chronische Pankreatitis
C25.2	Bösartige Neubildung: Pankreasschwanz	K86.1	Sonstige chronische Pankreatitis
C25.3	Bösartige Neubildung: Ductus pancreaticus	K86.2	Pankreaszyste
C25.4	BNB: Endokriner Drüsenanteil des Pankreas	K86.3	Pseudozyste Pankreas
C25.7	Bösartige Neubildung: Sonstige Teile des Pankreas	K86.8	Sonstige nbez KH Pankreas
C25.8	BNB: Pankreas, mehrere Teilbereiche überlappend	K86.9	KH Pankreas, nnbez
C25.9	Bösartige Neubildung: Pankreas, nicht näher bezeichnet		

**Prozedur H07-2**

51.21↔	Sonstige partielle Cholezystektomie	51.22.11↔	Cholezyekt mit operativer Revision der Gallengänge
51.22.00↔	Cholezystektomie, n.n.bez.	51.22.12↔	Erweiterte Cholezystektomie
51.22.10↔	Cholezyekt ohne operative Revision der Gallengänge	51.22.99↔	Cholezystektomie, sonstige

**ADRG H08 Laparoskopische Cholezystektomie**

Prozedur in Tabelle H08-3

**DRG H08A Laparoskopische Cholezystektomie mit sehr komplexer oder komplizierender Diagnose oder ERCP**

Hauptdiagnose in Tabelle H08-1 oder Nebendiagnose in Tabelle H08-2 oder Prozedur in Tabelle H08-4

**DRG H08B Laparoskopische Cholezystektomie ohne sehr komplexe Diagnose, ohne komplizierende Diagnose, ohne ERCP****Hauptdiagnose H08-1**

C22.0	Leberzellkarzinom	C78.7	Sekundäre BNB Leber u intrahepatische Gallengänge
C22.1	Intrahepatisches Gallengangskarzinom	K85.00	Idiopathische akute Pankreatitis: Oh Angabe Organkompl
C22.2	Hepatoblastom	K85.01	Idiopathische akute Pankreatitis: M Organkompl
C22.3	Angiosarkom der Leber	K85.10	Biliäre akute Pankreatitis: Oh Angabe Organkompl
C22.4	Sonstige Sarkome der Leber	K85.11	Biliäre akute Pankreatitis: M Organkompl
C22.7	Sonstige näher bezeichnete Karzinome der Leber	K85.20	Alkoholinduzierte akute Pankreatitis: Oh Ang Organkompl
C22.9	Bösartige Neubildung: Leber, nicht näher bezeichnet	K85.21	Alkoholinduzierte akute Pankreatitis: M Organkompl
C23	Bösartige Neubildung der Gallenblase	K85.30	Medikamenten-induzierte akute Pankreatitis: OA OrgKompl
C24.0	Bösartige Neubildung: Extrahepatischer Gallengang	K85.31	Medikamenten-induzierte akute Pankreatitis: M Organkompl
C24.1	BNB: Ampulla hepatopancreatica [Ampulla Vateri]	K85.80	Sonstige akute Pankreatitis: Ohne Angabe Organkompl
C24.8	BNB: Gallenwege, mehrere Teilbereiche überlappend	K85.81	Sonst akute Pankreatitis: M Organkompl
C24.9	Bösartige Neubildung: Gallenwege, nicht näher bezeichnet	K85.90	Akute Pankreatitis, nnbez: Ohne Angabe Organkompl
C25.0	Bösartige Neubildung: Pankreaskopf	K85.91	Akute Pankreatitis, nnbez: M Organkompl
C25.1	Bösartige Neubildung: Pankreaskörper	K86.0	Alkoholinduzierte chronische Pankreatitis
C25.2	Bösartige Neubildung: Pankreasschwanz	K86.1	Sonstige chronische Pankreatitis
C25.3	Bösartige Neubildung: Ductus pancreaticus	K86.2	Pankreaszyste
C25.4	BNB: Endokriner Drüsenanteil des Pankreas	K86.3	Pseudozyste Pankreas
C25.7	Bösartige Neubildung: Sonstige Teile des Pankreas	K86.8	Sonstige nbez KH Pankreas
C25.8	BNB: Pankreas, mehrere Teilbereiche überlappend	K86.9	KH Pankreas, nnbez
C25.9	Bösartige Neubildung: Pankreas, nicht näher bezeichnet		

**Nebendiagnose H08-2**

D69.53 Heparin-induzierte Thrombozytopenie Typ II

**Prozedur H08-3**

51.23↔ Laparoskopische Cholezystektomie 51.24↔ Partielle laparoskopische Cholezystektomie

**Prozedur H08-4**51.10‡↔ Endoskopische retrograde Cholangiopankreatographie [ERCP] 52.13‡↔ Endoskopische retrograde Pankreatographie [ERP]  
51.11‡↔ Endoskopische retrograde Cholangiographie [ERC]**ADRG H09 Eingriffe an Pankreas und Leber und portosystemische Shuntoperationen, ohne grossen Eingriff, ohne Strahlentherapie**

Prozedur in Tabelle H09-2

**DRG H09A Eingriffe an Pankreas und Leber und portosystemische Shuntoperationen, ohne grossen Eingriff, ohne Strahlentherapie, mit äusserst schweren CC**

PCCL &gt; 3

**DRG H09B Eingriffe an Pankreas und Leber und portosystemische Shuntoperationen, ohne grossen Eingriff, ohne Strahlentherapie, bei bösartiger Neubildung oder mit bestimmtem Pankreaseingriff**

Hauptdiagnose in Tabelle H09-1 oder Prozedur in Tabelle H09-3

**DRG H09C Eingriffe an Pankreas und Leber und portosystemische Shuntoperationen, ohne grossen Eingriff, ohne Strahlentherapie, ohne äusserst schwere CC, ausser bei bösartiger Neubildung, ohne bestimmten Pankreaseingriff**

**Hauptdiagnose H09-1**

C22.0	Leberzellkarzinom	C25.0	Bösartige Neubildung: Pankreaskopf
C22.1	Intrahepatisches Gallengangskarzinom	C25.1	Bösartige Neubildung: Pankreaskörper
C22.2	Hepatoblastom	C25.2	Bösartige Neubildung: Pankreasschwanz
C22.3	Angiosarkom der Leber	C25.3	Bösartige Neubildung: Ductus pancreaticus
C22.4	Sonstige Sarkome der Leber	C25.4	BNB: Endokriner Drüsenanteil des Pankreas
C22.7	Sonstige näher bezeichnete Karzinome der Leber	C25.7	Bösartige Neubildung: Sonstige Teile des Pankreas
C22.9	Bösartige Neubildung: Leber, nicht näher bezeichnet	C25.8	BNB: Pankreas, mehrere Teilbereiche überlappend
C23	Bösartige Neubildung der Gallenblase	C25.9	Bösartige Neubildung: Pankreas, nicht näher bezeichnet
C24.0	Bösartige Neubildung: Extrahepatischer Gallengang	C78.7	Sekundäre BNB Leber u intrahepatische Gallengänge
C24.1	BNB: Ampulla hepatopancreatica [Ampulla Vateri]	D01.5	Carcinoma in situ Leber/Gallenblase/Gallengänge
C24.8	BNB: Gallenwege, mehrere Teilbereiche überlappend	D37.6	NB unsich/unbek Verhalt Leber Gallenbl Gallengänge
C24.9	Bösartige Neubildung: Gallenwege, nicht näher bezeichnet		

**Prozedur H09-2**

39.1↔	Intra-abdominaler venöser Shunt	51.99.53↔	So Op an d Gllwg, Enl o Wh v 4 slbpx Stn Prt, lapsk
50.0↔	Hepatotomie	51.99.54↔	So Op an d Gllwg, Enl o Wh v 5 slbpx Stn Prt, lapsk
50.21↔	Marsupialisation einer Leberläsion	51.99.55↔	So Op an d Gllwg, Enl o Wh v 6 o mr slbpx Stn Prt, lapsk
50.22.00↔	Partielle Hepatektomie, n.n.bez.	52.01.12↔	Transgastrale Drainage einer Pankreaszyste, offen chir
50.22.10↔	Prt Hptkt, Prk Prt Hptkt (Lk Exz, Endzstnrskti, Keilrs)	52.01.13↔	Transgastrale Drainage einer Pankreaszyste, laparoskop
50.22.20↔	Partielle Hepatektomie, Endozystenresektion, offen chir	52.01.22↔	Transduodenale Drainage einer Pankreaszyste, offen chir
50.22.21↔	Partielle Hepatektomie, Endozystenresektion, laparoskopisch	52.01.23↔	Transduodenale Drainage einer Pankreaszyste, laparoskop
50.22.30↔	Partielle Hepatektomie, Keilresektion, offen chirurgisch	52.09.00↔	Sonstige Pankreatotomie, n.n.bez.
50.22.31↔	Partielle Hepatektomie, Keilresektion, laparoskopisch	52.09.10↔	Sonstige Pankreatotomie, Inzision des Pankreas
50.22.40↔	Partielle Hepatektomie, Resektion eines Lebersegments	52.09.11↔	Sonst Pankreatotomie, Inzision des Ductus pancreaticus
50.22.41↔	Part Hepatekt, Res mehr Ni zusammenhängender Leberseg	52.09.99↔	Sonstige Pankreatotomie, sonstige
50.22.42↔	Part Hepatekt, Part Hepatekt zur Transplantation	52.22.00↔	Sonst Exs o Des v Läs n o Gewb a Pank u Dc panc,n.n.bez.
50.22.99↔	Partielle Hepatektomie, sonstige	52.22.99↔	Sonst Exs o Des v Läs n o Gewb a Pank u Duc pancr, sonst
50.23↔	Offene Exzision von Läsion oder Gewebe an der Leber	52.3↔	Marsupialisation einer Pankreaszyste
50.25↔	Laparoskop Exzision von Läsion oder Gewebe an der Leber	52.4↔	Interne Drainage einer Pankreaszyste
50.26↔	Sonstige und Ni näh bez Exz von Läs oder Gew an d Leb	52.51.00↔	Proximale Pankreatektomie, n.n.bez.
50.29.00↔	Sonstige Destruktion einer Läsion der Leber, n.n.bez.	52.51.10↔	Proximale Pankreatektomie, pyloruserhaltend
50.29.10↔	Perkutane Destruktion einer Läsion der Leber, n.n.bez.	52.51.20↔	Proximale Pankreatektomie, duodenumerhaltend
50.29.11↔	Prkt Destrukt e Läsion dr Leber durch Alkhinjekt	52.51.99↔	Proximale Pankreatektomie, sonstige
50.29.12↔	Prkt Destrukt e Läsion dr Leber durch Thermthp	52.52↔	Kaudale Pankreatektomie
50.29.13↔	Prkt Destrukt e Läsion dr Leber durch Kyrothp	52.53↔	Radikale subtotale Pankreatektomie
50.29.14↔	Prkt Destrukt e Läsion dr Leber durch Laser	52.59↔	Sonstige partielle Pankreatektomie
50.29.19↔	Perkutane Destruktion einer Läsion der Leber, sonstige	52.6x.00↔	Totale Pankreatektomie, n.n.bez.
50.29.99↔	Sonstige Destruktion einer Läsion der Leber, sonstige	52.6x.99↔	Totale Pankreatektomie, sonstige
50.3x.00↔	Lobektomie der Leber, n.n.bez.	52.7↔	Radikale Pankreatikoduodenektomie
50.3x.01↔	Lobekt / Hemihepekt / Res mehr Leberseg, auss zur Tx	52.82↔	Homotransplantat des Pankreas
50.3x.08↔	Sgmntsrktion, S o n.n.bz. Ant Lbrsrktion, auss z Tx	52.83.00↔	Heterotransplantat des Pankreas, n.n.bez.
50.3x.11↔	Lbkt / Hmhptk / Rs mhr Lbrsrg, z Lbndrgnspnd	52.83.10↔	Htrtx d Pnkr, Rtx e Pnkreasgmnts w dss stt Afnh
50.3x.18↔	So o n.n.bez. Anat Leberresektion, zur Transplantation	52.83.11↔	Heterotx d Pnkr, Retx d Pnkr während dess stat Aufnh
50.4x.00↔	Totale Hepatektomie, n.n.bez.	52.83.99↔	Heterotransplantat des Pankreas, sonstige
50.4x.99↔	Totale Hepatektomie, sonstige	52.92↔	Sondierung des Ductus pancreaticus
50.61.00↔	Verschluss einer Leberverletzung, n.n.bez.	52.95.00↔	Sonstige Operation am Pankreas, n.n.bez.
50.61.10↔	Verschluss einer Leberverletzung, durch Naht	52.95.10↔	Extrakt von Stein(en) aus d Duct pancr, offen chir
50.61.11↔	Verschluss einer Leberverletzung, durch Tamponade	52.95.11↔	Extrakt von Stein(en) aus d Duct pancr, laparask
50.61.12↔	Verschluss einer Leberverletzung, durch Omentoplastik	52.95.20↔	Dilatation des Ductus pancreaticus, laparoskopisch
50.61.99↔	Verschluss einer Leberverletzung, sonstige	52.95.30↔	Einlage einer Drainage in den Pankreasgang, offen chir
51.33↔	Anastomose zwischen Gallenblase und Pankreas	52.95.31↔	Einlage einer Drain in D Pankreasgang, laparoskopisch
51.95.20↔	Entfernen e Endoprothese aus d Gallengang, offen chir	52.95.40↔	Enl o Wchs e N slbpx Stnt (Prth) i D Pnkrng, offn chr
51.95.21↔	Entfernen e Endoprothese aus dem Gallengang, laparoskop	52.95.41↔	Enl o Wchs e N slbpx Stnt (Prth) i D Pnkrng, lprsk
51.99.20↔	So Op an d Gllwg, Enl o Wh e N slbpx Stn Prt, off chr	52.95.50↔	Enl o Wchs e slbpx Stnt (Prth) i D Pnkrng, offn chr
51.99.21↔	So Op an d Gllwg, Enl o Wh v mr n slbpx Stn Prt, off chr	52.95.51↔	Enl o Wchs e slbpx Stnt (Prth) i D Pnkrng, lprsk
51.99.30↔	So Op an d Gllwg, Enl o Wh e N slbpx Stn Prt, lapsk	52.95.60↔	Plastische Rekonstruktion d Duct pancr, laparask
51.99.31↔	So Op an d Gllwg, Enl o Wh v mr N slbpx Stn Prt, lapsk	52.95.70↔	Plastische Rekonstruktion des Pankreas
51.99.40↔	So Op an d Gllwg, Enl o Wh e slbpx Stn Prt, off chr	52.95.90↔	Sonstige endoskopische Operation am Pankreas
51.99.41↔	So Op an d Gllwg, Enl o Wh v 2 slbpx Stn Prt, off chr	52.95.99↔	Sonstige Operation am Pankreas, sonstige
51.99.42↔	So Op an d Gllwg, Enl o Wh v 3 slbpx Stn Prt, off chr	52.96↔	Anastomose des Pankreas
51.99.43↔	So Op an d Gllwg, Enl o Wh v 4 slbpx Stn Prt, off chr	52.99.00↔	Sonstige offene Operation am Pankreas, n.n.bez.
51.99.44↔	So Op an d Gllwg, Enl o Wh v 5 slbpx Stn Prt, off chr	52.99.10↔	Sonstige off Op a Pankreas, Dilat d Duct pancr
51.99.45↔	So Op an d Gllwg, El o Wh v 6 o mr slbpx Stn Prt, off chr	52.99.20↔	Sonstige off Op a Pnkr, Plast Reko d Duct pancr
51.99.50↔	So Op an d Gllwg, Enl o Wchs e slbpx Stnt (Prth), lapsk	52.99.99↔	Sonstige offene Operation am Pankreas, sonstige
51.99.51↔	So Op an d Gllwg, Enl o Wh v 2 slbpx Stn Prt, lapsk	54.94↔	Formung eines peritoneovaskulären Shunts
51.99.52↔	So Op an d Gllwg, Enl o Wh v 3 slbpx Stn Prt, lapsk	54.99.80↔	Eins v Kath u autm.prgmb u waflabd Pmp z kont Asztdrg

**Prozedur H09-3**

52.4↔ Interne Drainage einer Pankreaszyste  
52.52↔ Kaudale Pankreatektomie

52.59↔ Sonstige partielle Pankreatektomie

**ADRG H12****Verschiedene Eingriffe am hepatobiliären System**

Prozedur in Tabelle H12-1 und keine Prozedur in Tabelle H12-2

**DRG H12A****Verschiedene Eingriffe am hepatobiliären System mit äusserst schweren CC oder komplexem Eingriff**

PCCL > 3 oder Prozedur in Tabelle H12-3

**DRG H12B****Verschiedene Eingriffe am hepatobiliären System ohne äusserst schwere CC, ohne komplexen Eingriff****Prozedur H12-1**

40.29.00↔ Einfache Exzision einer and lymphatischen Struktur, n.n.bez.	50.69.00↔ Sonstige Rekonstruktion an der Leber, n.n.bez.
40.29.10↔ Exzision eines mediastinalen Lymphknotens, n.n.bez.	50.69.10↔ Sonstige Rekonstruktion an der Leber durch Naht
40.29.11↔ Exzision eines mediastinalen Lymphknotens, offen chirurgisch	50.69.11↔ Sonstige Rekonstruktion an der Leber durch Tamponade
40.29.12↔ Exzision eines mediastinalen Lymphknotens, thorakoskopisch	50.69.12↔ Sonst Rekonstruktion an der Leber durch Omentumplastik
40.29.19↔ Exzision eines mediastinalen Lymphknotens, sonstige	50.69.99↔ Sonstige Rekonstruktion an der Leber, sonstige
40.29.20↔ Exzision eines paraaortalen Lymphknotens	50.99.00↔ Sonstige Operation an der Leber, n.n.bez.
40.29.30↔ Exzision eines iliakalen Lymphknotens	50.99.10↔ Implant u Wechsel e Kathverwsys i Leberart u Pforta
40.29.70↔ Exzision eines Lymphangioms oder Hygroma cysticum	50.99.11↔ Entf e Kathverwsys aus Leberarterie und Pfortader
40.29.80↔ Exz mehrerer abd Lymphknst (mit Leberbiop), n.n.bez.	50.99.99↔ Sonstige Operation an der Leber, sonstige
40.29.81↔ Exz mhr abd Lymphknstt (m Lbrbiop), offn chr [StgLprt]	51.13↔ Offene Biopsie an Gallenblase oder Gallengängen
40.29.82↔ Exz mhr abd Lymphknstt (m Lbrbiop), lprsk [StgLprskpie]	52.12↔ Offene Biopsie am Pankreas
40.29.89↔ Exz mehrerer abd Lymphknst (mit Leberbiop), sonstige	54.21.00↔ Laparoskopie, n.n.bez.
40.29.99↔ Einfache Exzision einer and lymphatischen Struktur, sonst	54.21.10↔ Laparoskopie, Diagnostische Laparoskopie
44.11↔ Transabdominale Gastroskopie	54.21.20↔ Laparoskopie, Zugangsweg f Chir (Ther) Interventionen
44.31↔ Hoher Magen-Bypass	54.21.30↔ Laparoskopie, Laparoskopie mit Drainage
44.38↔ Laparoskopische Gastroenterostomie	54.21.99↔ Laparoskopie, sonstige
44.39↔ Sonstige Gastroenterostomie	54.23↔ Biopsie am Peritoneum
50.12↔ Offene Biopsie an der Leber	54.92↔ Entfernen eines Fremdkörpers aus der Peritonealhöhle
50.14↔ Laparoskopische Leberbiopsie	

**Prozedur H12-2**

51.23↔ Laparoskopische Cholezystektomie

51.24↔ Partielle laparoskopische Cholezystektomie

**Prozedur H12-3**

44.31↔ Hoher Magen-Bypass

44.39↔ Sonstige Gastroenterostomie

44.38↔ Laparoskopische Gastroenterostomie

**ADRG H16****Andere Strahlentherapie bei Krankheiten und Störungen an hepatobiliärem System und Pankreas, mehr als ein Belegungstag**

Prozedur in Tabelle H16-1 und Verweildauer > 1 Tag

**DRG H16Z****Andere Strahlentherapie bei Krankheiten und Störungen an hepatobiliärem System und Pankreas, mehr als ein Belegungstag****Prozedur H16-1**

92.20↔ Infusion von flüssigem Radioisotop	92.22.12↔ Intraoperative Röntgenstrahlentherapie, 300 kV - < 1 MV
92.21.00↔ Oberflächenstrahlentherapie: n.n.bez.	92.22.19↔ Intraoperative Röntgenstrahlentherapie, sonstige
92.21.01↔ Oberflächenstrahlentherapie: Bis zu 2 Bestrahlungsfeldern	92.23.00↔ Hochvoltstrahlentherapie, n.n.bez.
92.21.02↔ Oberflächenstrahlentherapie: Mehr als 2 Bestrahlungsfelder	92.23.01↔ Telekobaltgerät bis zu 2 Bestrahlungsfelder
92.22.00↔ Orthovoltstr: n.n.bez. Orthovoltstr: n.n.bez.	92.23.02↔ Telekobaltgerät 3 bis 4 Bestrahlungsfelder
92.22.01↔ Orthovoltstrahlentherapie: Bis zu 2 Bestrahlungsfeldern	92.23.03↔ Telekobaltgerät mehr als 4 Bestrf oder 3Dgepl Bestr
92.22.02↔ Orthovoltstrahlentherapie: Mehr als 2 Bestrahlungsfelder	92.23.08↔ Hochvoltstrahlentherapie: andere Isotope
92.22.11↔ Intraoperative Röntgenstrahlentherapie, bis 300 kV	92.23.09↔ Telekobaltgerät, Sonstige



92.24.00↔	Teleradio mit Photonen, Linearbeschleuniger, n.n.bez.	92.28.13↔	Radiorezeptortherapie m DOTA-konjug Somatostatin-Analoga
92.24.01↔	Teleradth m Phot, Linbesch, Großfeldbestrahlung	92.28.20↔	Radioimmuntherapie mit 90Y-Ibritumomab-Tiuxetan, parenteral
92.24.02↔	Teleradth m Phot, Linbesch, Halbkörperbestrahlung	92.28.21↔	Gabe von Jod-131-MIBG (Metajodbenzylguanidin) parenteral
92.24.03↔	Teleradth m Phot, Linbesch, Ganzkörperbestrahlung	92.28.31↔	Sel Intravask Radiochemoembolisation m I131Lipiodol
92.24.04↔	Teleradiotherapie m Phot, Linbesch, Intraop Strahlth	92.28.32↔	SIRT d Emb v Yttrium90mrkiertn Mkrspähm
92.24.09↔	Teleradiotherapie mit Photonen, Linearbeschleuniger, sonst	92.28.33↔	Endovaskuläre Brachytherapie mit Rhenium-188
92.24.11↔	Tlrdth m Pht, Lnbsch, bs z 2 Bstrf: M bldgst Enst	92.29.00↔	Brachytherapie mit umschlossenen Radionukliden, n.n. bez.
92.24.12↔	Tlrdth m Pht, Lnbsch, mhr als 2 Bstrf: M bldgst Enst	92.29.09↔	Brachytherapie mit umschlossenen Radionukliden, sonst
92.24.13↔	Tlrdth m Pht, Lnbsch, 3Dgpl Bstr: M bldgst Enst	92.29.11↔	Intrst Brchyth m Implnt v entfb Str i e Ebn, nied Dssl
92.24.14↔	Tlrdth m Pht, Lnbsch, intmd Rdioth: M bldgst Enst	92.29.12↔	Intrst Brchyth m Impl entfb Str i e Eb, gp Dssl (Plsd ds rt)
92.24.21↔	Tlrdth m Pht, Lnbsch, bs z 2 Bstrf: Oh bldgst Enst	92.29.13↔	Intrst Brchyth m Implnt v entfb Str i e Ebn, hh Dssl
92.24.22↔	Tlrdth m Pht, Lnbsch, mhr als 2 Bstrf: Oh bldgst Enst	92.29.19↔	Interst Brachyth m Implant von entfb Str i e Ebene, so
92.24.23↔	Tlrdth m Pht, Lnbsch, 3Dgpl Bstr: Oh bldgst Enst	92.29.21↔	Intrst Brchyth m Vmpl v entfb Str i mhr Ebnn, nied Dssl
92.24.24↔	Tlrdth m Pht, Lnbsch, intmd Rdioth: Oh bldgst Enst	92.29.22↔	Intrst Brchyth m Vmpl entfb Str i mhr Eb, gp Dssl (Plsd ds rt)
92.24.30↔	Tlrdth m Pht: hchkmplx Rdioth m spezialisier Assttng	92.29.23↔	Intrst Brchyth m Vmpl v entfb Str i mhr Ebnn, hh Dssl
92.25.00↔	Teleradioth mit Elektronen, Linearbeschleuniger, n.n.bez.	92.29.24↔	Brchyth m Impl v entf Strhl i mehr Ebn, hohe Lstg,intop
92.25.01↔	Teleradth m Elekt, Linbesch, Großfeldbestrahlung	92.29.29↔	Intrst Brchyth m Vmpl v entfb Str i mhr Ebnn, so
92.25.02↔	Teleradth m Elekt, Linbesch, Halbkörperbestrahlung	92.29.31↔	Intrst Brchyth m Implnt v prm Str, bs z 10 Quelln
92.25.03↔	Teleradth m Elekt, Linbesch, Ganzkörperbestrahlung	92.29.32↔	Intrst Brchyth m Implnt v prm Str, v 10 bs 15 Quelln
92.25.04↔	Teleradiotherapie m Elekt, Linbesch, Intraop Strahlth	92.29.33↔	Intrst Brchyth m Implnt v prm Str, v 16 bs 20 Quelln
92.25.09↔	Teleradiotherapie mit Elektronen, Linearbeschleuniger, sonst	92.29.34↔	Intrst Brchyth m Implnt v prm Str, v 21 bs 25 Quelln
92.25.11↔	Teleradiotherapie m Elekt, Linbesch, m bildgest Einst	92.29.35↔	Intrst Brchyth m Implnt v prm Str, v 26 bs bs 30 Quelln
92.25.12↔	Tlrdth m Elkt, Lnbsch, bs z 2 Bstrf, m bldgst Enst	92.29.36↔	Intrst Brchyth m Implnt v prm Str, v 31 bs bs 35 Quelln
92.25.13↔	Tlrdth m Elkt, Lnbsch, mhr als 2 Bstrf, m bldgst Enst	92.29.37↔	Intrst Brchyth m Implnt v prm Str, v 36 bs bs 40 Quelln
92.25.14↔	Tlrdth m Elkt, Lnbsch, 3Dgpl Bstr, m bldgst Enst	92.29.38↔	Intrst Brchyth m Implnt v prm Str, v 41 bs bs 45 Quelln
92.25.15↔	Tlrdth m Elkt, Lnbsch, intmd Rdioth, m bldgst Enst	92.29.39↔	Intrst Brchyth m Implnt v prm Str, v 46 bs bs 50 Quelln
92.25.21↔	Tlrdth m Elkt, Lnbsch, bs z 2 Bstrf, oh bldgst Enst	92.29.3a↔	Intrst Brchyth m Implnt v prm Str, v 51 bs bs 55 Quelln
92.25.22↔	Tlrdth m Elkt, Lnbsch, mhr als 2 Bstrf, oh bldgst Enst	92.29.3b↔	Intrst Brchyth m Implnt v prm Str, v 56 bs bs 60 Quelln
92.25.23↔	Tlrdth m Elkt, Lnbsch, 3Dgpl Bstr, oh bldgst Enst	92.29.3c↔	Intrst Brchyth m Implnt v prm Str, v 61 bs bs 65 Quelln
92.25.24↔	Tlrdth m Elkt, Lnbsch, intmd Rdioth, oh bldgst Enst	92.29.3d↔	Intrst Brchyth m Implnt v prm Str, v 66 bs bs 70 Quelln
92.26.00↔	Teleradiotherapie mit anderen Partikelstrahlen, n.n.bez.	92.29.3e↔	Intrst Brchyth m Implnt v prm Str, mhr als 70 Quelln
92.26.10↔	Protonentherapie, bis zu 2 Bestrf, oh bildgest Einst	92.29.40↔	Brachytherapie mit Oberflächenapplikatoren, n.n.bez.
92.26.11↔	Protonentherapie, bis zu 2 Bestrf, mit bildgest Einst	92.29.49↔	Brachytherapie mit Oberflächenapplikatoren, sonstige
92.26.20↔	Prtntnhrpie, mhr als 2 Bstrf, oh bldgst Enst	92.29.51↔	Entf von umschl Radion o inaktiven Appl unt Anästhesie
92.26.21↔	Prtntnhrpie, mhr als 2 Bstrf, m bldgst Enst	92.30.00↔	Stereotaktische Bestrahlung, einzeitig, n.n.bez.
92.26.99↔	Teleradiotherapie mit anderen Partikelstrahlen, sonst	92.30.01↔	Stereotaktische Bestrahlung, einzeitig: Zerebral, n.n.bez.
92.27.00↔	Imp/Eins radak Elm (Brchyth m umschl Rdion), Körprb, S o nnbz	92.30.02↔	Stereotaktische Bestrahlung, einzeitig: Extrazerebral, n.n.bez.
92.27.10↔	Imp/Eins radak Elm (Brchyth m umschl Rdion), w Geschl, nnbz	92.30.20↔	Stereot Bestr, einzeit: Zerebral, intmod Radioth
92.27.11↔	Imp o Eins rdioakt Elm (Brchyth m umschl Rdion), intraut	92.30.21↔	Streot Bstr, einzeit: Zrb, intmd Bgnbstr (IMAT)
92.27.12↔	Imp o Eins rdioakt Elm (Brchyth m umschl Rdion), intrvg	92.30.22↔	Stereot Bestr, einzeit: Zerebral, bildgest Einst
92.27.13↔	Imp/Eins radak Elm (Brchyth m umschl Rdion), intu u intv kmb	92.30.30↔	Stereot Bestr, einzeit: Extrazer, intmod Radioth
92.27.21↔	Imp o Eins rdioakt Elm (Brchyth m umschl Rdion), Körprb	92.30.31↔	Streot Bstr, einzeit: Extrzr, intmd Bgnbstr (IMAT)
92.27.22↔	Imp/Eins radak Elm (Brchyth m umschl Rdion), intrkvtr	92.30.32↔	Stereot Bestr, einzeit: Extrazer, bildgest Einst
92.27.23↔	Imp/Eins radak Elm (Brchyth m umschl Rdion), intrlmnl	92.30.99↔	Stereotaktische Bestrahlung, einzeitig, sonstige
92.27.30↔	Imp o Eins rdioakt Elm (Brchyth m umschl Rdion), Gf nnbz	92.31.00↔	Radiochirurgie mit Photonen n.n. bez., zerebral
92.27.31↔	Imp/Eins radak Elm (Brchyth m umschl Rdion), Kmrgfäss	92.31.10↔	Radiochirurgie mit Photonen n.n. bez., extrazerebral
92.27.39↔	Imp o Eins rdioakt Elm (Brchyth m umschl Rdion), so Gf	92.32.00↔	Mehrquellige Photon-Radiochirurgie, n.n.bez.
92.27.40↔	Impl o Eins rdakti Elem(Brachyth m Radionklid), intraop	92.32.01↔	Mehrquellige Photon-Radiochirurgie: Gamma-knife
92.27.70↔	Radioaktive Moulagen, n.n.bez.	92.33.00↔	Teilchen-Radiochirurgie, n.n.bez.
92.27.71↔	Rdioakt Moulgn: Knstr u Appl v obrfl rdioaktvn Moulgn	92.33.01↔	And Hochvstrth: Stereot Bestr, einzeit, zerebral
92.27.72↔	Rdioakt Moulgn: Knstr u Appl v N auf d Körprb vrw Appl	92.33.11↔	And Hochvstrth: Stereot Bestr, einzeit, Extrazer
92.27.73↔	Radioakt Moulagen: Konstr u Appl v Augenapplikatoren	92.39.01↔	And Hochvstrth, Stereot Bestr, frakt,zereb, n.n.bez.
92.27.79↔	Radioaktive Moulagen, sonstige	92.39.11↔	And Hchvstrth, Streot Bstr, frkt, Extrzr, n.n.bz.
92.28.00↔	Injektion oder Instillation von Radioisotopen, n.n.bez.	92.39.20↔	And Hchvstrth, Streot Bstr, frkt: zrb, intmd Rdioth
92.28.01↔	Instillation von offenen Radionukliden in Gelenke	92.39.21↔	And Hchvstrth, Streot Bstr, frkt: zrb, intmd Bgnbstr (IMAT)
92.28.02↔	Rdiojdh bs 1,2 GBq I131: Oh Gb v rkmb Thyreotr (rhTSH)	92.39.22↔	And Hchvstrth, Streot Bstr, frkt: zrb, bldgst Enst
92.28.03↔	Rdiojdh bs 1,2 GBq I131: M Gb v rkmb Thyreotr (rhTSH)	92.39.29↔	And Hochvstrth, Stereot Bestr, frakt, zerebral, so
92.28.04↔	Rdiojdh üb 1,2 bs u 5 GBq I131: Oh Gb rkmb Thyreotr (rhTSH)	92.39.30↔	And Hchvstrth, Streot Bstr, frkt: Extrzr, intmd Rdioth
92.28.05↔	Rdiojdh üb 1,2 bs u 5 GBq I131: M Gb rkmb Thyreotr (rhTSH)	92.39.31↔	And Hchvstrth, Streot Bstr, frkt: Extrzr, intmd Bgnbstr (IMAT)
92.28.06↔	Rdiojdh m 5 u mhr GBq I131: Oh Gb rkmb Thyreotr (rhTSH)	92.39.32↔	And Hchvstrth, Streot Bstr, frkt: Extrzr, bldgst Enst
92.28.07↔	Rdiojdh m 5 u mhr GBq I131: M Gb rkmb Thyreotr (rhTSH)	92.39.39↔	And Hochvstrth, Stereot Bestr, frakt, Extrazer, so
92.28.11↔	Therapie mit offenen Radionukliden bei Knochenmetastasen	92.41↔	Intraoperative Strahlentherapie mit Elektronen
92.28.12↔	Intrvnös plliatv Schmrzth m off Rdion b Knchnmstsn		

**ADRG H33****Mehrzeitige komplexe OR-Prozeduren bei Krankheiten und Störungen an hepatobiliärem System und Pankreas**

Mehrzeitige komplexe OR-Prozeduren und Prozedur in mindestens zwei der Tabellen H33-1, H33-2, H33-3, H33-4, H33-5 oder mindestens zwei Behandlungen, die mindestens einem Tag auseinander liegen in [mindestens zwei Prozeduren in Tabelle H33-6] oder Prozedur in Tabelle H33-7 und Prozedur in Tabelle H33-8 und Vierzeitige bestimmte OR-Prozeduren

**DRG H33Z****Mehrzeitige komplexe OR-Prozeduren bei Krankheiten und Störungen an hepatobiliärem System und Pankreas****Prozedur H33-1**

51.32↔	Anastomose zwischen Gallenblase und Darm	51.36↔	Choledochoenterostomie
51.34↔	Anastomose zwischen Gallenblase und Magen	51.37↔	Anastomose zw Ductus hepaticus und Gastrointestinaltrakt
51.35↔	Sonstige Anastomose der Gallenblase	51.39↔	Sonstige Gallenganganastomose

**Prozedur H33-2**

50.0↔	Hepatotomie	50.29.12↔	Prkt Destrukt e Läsion dr Leber durch Thermthp
50.21↔	Marsupialisation einer Leberläsion	50.29.13↔	Prkt Destrukt e Läsion dr Leber durch Kyrothp
50.22.00↔	Partielle Hepatektomie, n.n.bez.	50.29.14↔	Prkt Destrukt e Läsion dr Leber durch Laser
50.22.10↔	Prt Hptkt, Prk Prt Hptkt (Lk Exz, Endzstrnskti, Keilrs)	50.29.19↔	Perkutane Destruktion einer Läsion der Leber, sonstige
50.22.20↔	Partielle Hepatektomie, Endozystenresektion, offen chir	50.29.99↔	Sonstige Destruktion einer Läsion der Leber, sonstige
50.22.21↔	Partielle Hepatektomie, Endozystenresektion, laparoskopisch	50.3x.00↔	Lobektomie der Leber, n.n.bez.
50.22.30↔	Partielle Hepatektomie, Keilresektion, offen chirurgisch	50.3x.01↔	Lobekt / Hemihepekt / Res mehr Leberseg, auss zur Tx
50.22.31↔	Partielle Hepatektomie, Keilresektion, laparoskopisch	50.3x.08↔	Sgmntsrktion, S o n.n.bz. Ant Lbrsrktion, auss z Tx
50.22.40↔	Partielle Hepatektomie, Resektion eines Lebersegments	50.3x.11↔	Lbkt / Hmhpk / Rs mhr Lbrsg, z Lbndrgnsnd
50.22.41↔	Part Hepatekt, Res mehr Ni zusammenhängender Leberseg	50.3x.18↔	So o n.n.bez. Anat Leberresektion, zur Transplantation
50.22.42↔	Part Hepatekt, Part Hepatekt zur Transplantation	50.4x.00↔	Totale Hepatektomie, n.n.bez.
50.22.99↔	Partielle Hepatektomie, sonstige	50.4x.99↔	Totale Hepatektomie, sonstige
50.23↔	Offene Exzision von Läsion oder Gewebe an der Leber	50.61.00↔	Verschluss einer Leberverletzung, n.n.bez.
50.25↔	Laparoskop Exzision von Läsion oder Gewebe an der Leber	50.61.10↔	Verschluss einer Leberverletzung, durch Naht
50.26↔	Sonstige und Ni näh bez Exz von Läs oder Gew an d Leb	50.61.11↔	Verschluss einer Leberverletzung, durch Tamponade
50.29.00↔	Sonstige Destruktion einer Läsion der Leber, n.n.bez.	50.61.12↔	Verschluss einer Leberverletzung, durch Omentumplastik
50.29.10↔	Perkutane Destruktion einer Läsion der Leber, n.n.bez.	50.61.99↔	Verschluss einer Leberverletzung, sonstige
50.29.11↔	Prkt Destrukt e Läsion dr Leber durch Alkhinjekt		

**Prozedur H33-3**

51.33↔	Anastomose zwischen Gallenblase und Pankreas	52.7↔	Radikale Pankreatikoduodenektomie
52.01.12↔	Transgastrale Drainage einer Pankreaszyste, offen chir	52.92↔	Sondierung des Ductus pancreaticus
52.01.13↔	Transgastrale Drainage einer Pankreaszyste, laparoskop	52.95.00↔	Sonstige Operation am Pankreas, n.n.bez.
52.01.22↔	Transduodenale Drainage einer Pankreaszyste, offen chir	52.95.10↔	Extrakt von Stein(en) aus d Duct pancr, offen chir
52.01.23↔	Transduodenale Drainage einer Pankreaszyste, laparoskop	52.95.11↔	Extrakt von Stein(en) aus d Duct pancr, laparask
52.09.00↔	Sonstige Pankreatotomie, n.n.bez.	52.95.20↔	Dilatation des Ductus pancreaticus, laparoskopisch
52.09.10↔	Sonstige Pankreatotomie, Inzision des Pankreas	52.95.30↔	Einlage einer Drainage in den Pankreasgang, offen chir
52.09.11↔	Sonst Pankreatotomie, Inzision des Ductus pancreaticus	52.95.31↔	Einlage einer Drain in D Pankreasgang, laparoskopisch
52.09.99↔	Sonstige Pankreatotomie, sonstige	52.95.40↔	Enl o Wchs e N slbpx Stnt (Prth) i D Pnkrngg, offn chr
52.22.00↔	Sonst Exs o Des v Läs n o Gewb a Pank u Dc panc,n.n.bez.	52.95.41↔	Enl o Wchs e N slbpx Stnt (Prth) i D Pnkrngg, lprsk
52.22.99↔	Sonst Exs o Des v Läs n o Gewb a Pank u Duc pancr, sonst	52.95.50↔	Enl o Wchs e slbpx Stnt (Prth) i D Pnkrngg, offn chr
52.3↔	Marsupialisation einer Pankreaszyste	52.95.51↔	Enl o Wchs e slbpx Stnt (Prth) i D Pnkrngg, lprsk
52.4↔	Interne Drainage einer Pankreaszyste	52.95.60↔	Plastische Rekonstruktion d Duct pancr, laparask
52.51.00↔	Proximale Pankreatektomie, n.n.bez.	52.95.70↔	Plastische Rekonstruktion des Pankreas
52.51.10↔	Proximale Pankreatektomie, pyloruserhaltend	52.95.90↔	Sonstige endoskopische Operation am Pankreas
52.51.20↔	Proximale Pankreatektomie, duodenumerhaltend	52.95.99↔	Sonstige Operation am Pankreas, sonstige
52.51.99↔	Proximale Pankreatektomie, sonstige	52.96↔	Anastomose des Pankreas
52.52↔	Kaudale Pankreatektomie	52.99.00↔	Sonstige offene Operation am Pankreas, n.n.bez.
52.53↔	Radikale subtotale Pankreatektomie	52.99.10↔	Sonstige off Op a Pankreas, Dilat d Duct pancr
52.59↔	Sonstige partielle Pankreatektomie	52.99.20↔	Sonstige off Op a Pankr, Plast Reko d Duct pancr
52.6x.00↔	Totale Pankreatektomie, n.n.bez.	52.99.99↔	Sonstige offene Operation am Pankreas, sonstige
52.6x.99↔	Totale Pankreatektomie, sonstige		

**Prozedur H33-4**

31.73↔	Verschluss einer anderen trachealen Fistel	42.09.99↔	Andere Inzision am Ösophagus, sonstige
42.01↔	Inzision einer Ösophagealmembran	42.10↔	Ösophagostomie, n.n.bez.
42.09.00↔	Andere Inzision am Ösophagus, n.n.bez.	42.11↔	Zervikale Ösophagostomie
42.09.11↔	Andere Inzision am Ösophagus, offen chirurgisch	42.12↔	Exteriorisation einer ösophagealen Tasche
42.09.12↔	Andere Inzision am Ösophagus, laparoskopisch	42.19↔	Sonstige Fistulisierung des Ösophagus nach aussen

42.31↔	Lokale Exzision eines Ösophagus-Divertikels	43.6x.20↔	Billroth I
42.32↔	Lokale Exzision von and Läsion oder Gewebe aus Ösophagus	43.6x.99↔	Partielle Gastrektomie m Anastom zum Duodenum, sonst
42.39↔	Sonst Destruktion von Läsion oder Gewebe aus Ösophagus	43.7x.00↔	Partielle Gastrektomie mit Anastomose zum Jejunum, n.n.bez.
42.40↔	Ösophagektomie, n.n.bez.	43.7x.10↔	Partielle Gastrekt (2/3Resektion) mit Anast zum Jejun
42.41.00↔	Partielle Ösophagektomie, n.n.bez.	43.7x.20↔	Partielle Gastrekt (4/5Resektion) mit Anast zum Jejun
42.41.10↔	Partielle Ösophagekt oh Wiederherstellung der Kontinuität	43.7x.99↔	Partielle Gastrektomie mit Anastomose zum Jejunum, sonst
42.41.20↔	Partielle Ösophagekt mit Wiederherstellung der Kontinuität	43.81↔	Partielle Gastrektomie mit Dünndarmtransposition
42.41.99↔	Partielle Ösophagektomie, sonstige	43.89.00↔	Sonstige partielle Gastrektomie, n.n.bez.
42.42.00↔	Totale Ösophagektomie, n.n.bez.	43.89.10↔	Segmentresektion des Magens
42.42.10↔	Totale Ösophagektomie, oh Wiederherst der Kontinuität	43.89.20↔	Bipank Diversion des Magens nach Scopinaro, offen chir
42.42.20↔	Tot Ösophagektomie, m Wiedhst d Kont, transmediastinal	43.89.21↔	Bipank Divers d Magens nach Scopinaro, laparoskopisch
42.42.21↔	Tot Ösophagektomie, m Wiedhst d Kont, thorakoabdominal	43.89.30↔	Bipank Divers d Magens mit DuodenalSwitch, offen chir
42.42.29↔	Tot Ösophagektomie, m Wiedhst d Kont, so Zugang	43.89.31↔	Bipank Divers d Magens mit DuodSwitch, laparoskopisch
42.42.99↔	Totale Ösophagektomie, sonstige	43.89.40↔	Sleeve resection, offen chirurgisch
42.51.00↔	Intrathorakale Ösophagoösophagostomie, n.n.bez.	43.89.41↔	Sleeve resection, laparoskopisch
42.51.10↔	Intrthr Ösophst,Rk d Ösophpas b Atrsie u Vers kng ösoph Fstl	43.89.50↔	DuodSwitch na Sleeve res (Zweiteingriff), offen chir
42.51.99↔	Intrathorakale Ösophagoösophagostomie, sonstige	43.89.51↔	DuodSwitch na Sleeve res (Zweiteingriff), laparask
42.52↔	Intrathorakale Ösophagogastronomie	43.89.90↔	Sonstige atypische partielle Gastrektomie
42.53↔	Intrathor Ösophagusanastomose mit Intpos von Dünnd	43.89.99↔	Sonstige partielle Gastrektomie, sonstige
42.54↔	Sonstige intrathorakale Ösophagoenterostomie	43.91↔	Totale Gastrektomie mit intestinaler Interposition
42.55↔	Intrathor Ösophagusanastomose mit Intpos von Dickd	43.99↔	Sonstige totale Gastrektomie
42.56↔	Sonstige intrathorakale Ösophagokolostomie	44.00↔	Vagotomie, n.n.bez.
42.58↔	Intrathorakale Ösophagusanastomose mit anderer Interposition	44.01↔	Trunkuläre Vagotomie
42.59↔	Sonstige intrathorakale Ösophagusanastomose	44.02↔	Superselektive Vagotomie
42.61↔	Prästernale Ösophagoösophagostomie	44.03↔	Sonstige selektive Vagotomie
42.62↔	Prästernale Ösophagogastronomie	44.21↔	Dilatation des Pylorus durch Inzision
42.63↔	Prästernale Ösophagusanastomose m Interposit von Dünndarm	44.29↔	Sonstige Pyloroplastik
42.64↔	Sonstige prästernale Ösophagoenterostomie	44.31↔	Hoher Magen-Bypass
42.65↔	Prästernale Ösophagusanastomose m Interposit von Dickdarm	44.38↔	Laparoskopische Gastroenterostomie
42.66↔	Sonstige prästernale Ösophagokolostomie	44.39↔	Sonstige Gastroenterostomie
42.68↔	Sonst prästernale Ösophagusanastomose mit Interposition	44.40↔	Übernähung eines peptischen Ulkus, n.n.bez.
42.69↔	Sonstige prästernale Ösophagusanastomose	44.41↔	Übernähung eines Ulcus ventriculi
42.7x.00↔	Ösophagomyotomie, n.n.bez.	44.42↔	Übernähung eines Ulcus duodeni
42.7x.11↔	Ösophagomyotomie, offen chirurgisch	44.49.00↔	Sonstige Blutstillung in Magen oder Duodenum, n.n.bez.
42.7x.12↔	Ösophagomyotomie, laparoskopisch	44.49.10↔	Sklerosierung von Fundusvarizen, offen chirurgisch
42.7x.21↔	Ösophagomyotomie, pharyngozerikal, offen chirurgisch	44.49.11↔	Sklerosierung von Fundusvarizen, laparoskopisch
42.7x.22↔	Ösophagomyotomie, pharyngozerikal, laparoskopisch	44.49.20↔	Ligatur von Fundusvarizen, offen chirurgisch
42.7x.31↔	Ösophago-Gastroomyotomie, offen chirurgisch	44.49.21↔	Ligatur von Fundusvarizen, laparoskopisch
42.7x.32↔	Ösophago-Gastroomyotomie, laparoskopisch	44.49.30↔	Sperroperation am Fundus
42.7x.99↔	Ösophagomyotomie, sonstige	44.49.99↔	Sonstige Blutstillung in Magen oder Duodenum, sonstige
42.81.20↔	Enstz u Wchs v e N slbpx Prth(prm Tb)j d Ösphgs,offn chr	44.5x.00↔	Revision einer Magenastomose, n.n.bez.
42.81.21↔	Enstz u Wchs v2N slbpx Prth(prm Tb)j d Ösphgs,offn chr	44.5x.10↔	Revision e Magenanst nach Billroth I und IIOperation
42.81.22↔	Enstz u Wchs v >2N slbpx Prth(prm Tb)j d Ösphgs,offn chr	44.5x.20↔	Rev e Magenanst na RouxYOp o m intestinaler Intpos
42.81.30↔	Etz u Wh v e N slbpx Prt (prm Tb) i d Öspgs, Lsk	44.5x.99↔	Revision einer Magenastomose, sonstige
42.81.31↔	Etz u Wh v 2 N slbpx Prt (prm Tb) i d Öspgs, Lsk	44.61↔	Naht einer Magenverletzung
42.81.32↔	Etz u Wh v >2 N slbpx Prt (prm Tb) i d Öspgs, Lsk	44.63.00↔	Verschluss einer anderen Magenfistel, n.n.bez.
42.81.42↔	Etz u Wh v >2 slbpx Prt (prm Tb) i d Öspgs, edk	44.63.11↔	Verschluss einer anderen Magenfistel, offen chirurgisch
42.81.50↔	Enstz u Wchs e slbpx Prth (prm Tb) i d Öspgs, offn chr	44.63.12↔	Verschluss einer anderen Magenfistel, laparoskopisch
42.81.51↔	Etz u Wh v 2 slbpx Prt (prm Tb) i d Öspgs, off chr	44.63.99↔	Verschluss einer anderen Magenfistel, sonstige
42.81.52↔	Etz u Wh v >2 slbpx Prt (prm Tb) i d Öspgs, off chr	44.64↔	Gastropexie
42.81.60↔	Enstz u Wchs e slbpx Prth (prm Tb) i d Öspgs, lprsk	44.65.00↔	Ösophagogastroplastik, n.n.bez.
42.81.61↔	Enstz u Wchs v 2 slbpx Prth (prm Tb) i d Öspgs, lprsk	44.65.10↔	Ösophagogastroplastik, Kardioplastik, offen chirurgisch
42.81.62↔	Etz u Wh v >2 slbpx Prt (prm Tb) i d Öspgs, Lsk	44.65.20↔	Ösophagogastroplastik, (Hemi-)Fundoplikatio, offen chir
42.82↔	Naht einer Ösophagus-Verletzung	44.65.30↔	Ösphggstrplst, Vrt Gstrpl n Msn, offn chr
42.83↔	Verschluss einer Ösophagostomie	44.65.99↔	Ösophagogastroplastik, sonstige
42.85↔	Plastische Rekonstruktion an einer Ösophagusstenose	44.66↔	So Massnahm zur Reko d ösphgggastrischen Spnktnkt
42.87↔	Sonstiges Transplantat am Ösophagus	44.67.00↔	Lprsk Mssnhm z Rk d ösphggstrschn Spnktnkt, n.n.bez.
42.88.00↔	Entfernung von Prothesen aus dem Ösophagus, n.n.bez.	44.67.10↔	Lsk Msn z Rk d ösphggstrschn Spnktnkt, Krdplst, Lsk
42.88.11↔	Entf von Prothesen aus dem Ösophagus, offen chirurg	44.67.20↔	Lsk Msn z Rk d ösphggstr Spnktnkt, (Hm)Fndplktio, Lsk
42.88.12↔	Entf von Prothesen aus dem Ösophagus, laparoskopisch	44.67.99↔	Lprsk Mssnhm z Rk d ösphggstrschn Spnktnkt, so
42.88.99↔	Entfernung von Prothesen aus dem Ösophagus, sonstige	44.68.00↔	Laparoskopische Gastroplastik, n.n.bez.
42.89↔	Sonstige Rekonstruktion am Ösophagus	44.68.10↔	Laparask Gastropl, Vert Gastropl na Mason, (laparask)
42.91↔	Ligatur von Ösophagusvarizen	44.68.99↔	Laparoskopische Gastroplastik, sonstige
42.99.00↔	Sonstige Operation am Ösophagus, n.n.bez.	44.69↔	Sonstige Rekonstruktion am Magen
42.99.10↔	Sonst Op am Ösophagus, Sperroperation am Ösophagus	44.91↔	Offene Ligatur von Magenvarizen
42.99.99↔	Sonstige Operation am Ösophagus, sonstige	44.92↔	Intraoperative Manipulation am Magen
43.0↔	Gastroomie	44.93↔	Einsetzen eines Magenballons
43.5↔	Partielle Gastrektomie mit Anastomose zum Ösophagus	44.94↔	Entfernen eines Magenballons
43.6x.00↔	Partielle Gastrektomie m Anastom zum Duodenum, n.n.bez.	44.95↔	Laparoskopische restriktive Magenoperation
43.6x.10↔	Pylorusresektion mit Anastomose zum Duodenum	44.96↔	Laparoskopische Revision von restriktiven Magenoperationen

44.97↔	Laparosk Entf von Vorrichtung(en) e Magenrestriktion	45.91↔	Dünndarm-Dünndarm-Anastomose
44.98↔	(Laparosk) Anp von adjustbar Magrestrvorr	45.92↔	Anastomose des Dünndarms zum Rektumstumpf
44.99.11↔	Bougierung am Magen, offen chirurgisch	45.93↔	Sonstige Dünndarm-Dickdarm-Anastomose
44.99.12↔	Bougierung am Magen, laparoskopisch	45.94↔	Dickdarm-Dickdarm-Anastomose
44.99.21↔	Endo-Loop und Clippen am Magen, offen chirurgisch	45.95↔	Anastomose zum Anus
44.99.22↔	Endo-Loop und Clippen am Magen, laparoskopisch	46.13↔	Permanente Kolostomie
44.99.31↔	Injektion am Magen, offen chirurgisch	46.23↔	Sonstige permanente Ileostomie
44.99.32↔	Injektion am Magen, laparoskopisch	46.33↔	Anlage eines Duodenostomie
44.99.51↔	Einl o Wechsel e Ni selbexp Proth a Mag, offen chir	46.34↔	Offen chirurgische Anlage einer Jejunostomie
44.99.52↔	Einl o Wechsel e Ni selbexp Proth a Mag, laparask	46.39.00↔	Sonstige Enterostomie, n.n.bez.
44.99.61↔	Einl o Wechsel e selbexp Proth a Mag, offen chir	46.39.10↔	Sonst Enterostomie, Anlage einer Bishop-Koop-Anastomose
44.99.62↔	Einl o Wechsel e selbexp Proth a Mag, laparask	46.39.99↔	Sonstige Enterostomie, sonstige
44.99.71↔	Entfernen einer Prothese aus dem Magen, offen chir	46.99.10↔	Dekompression des Darmes
44.99.72↔	Entfernen einer Prothese aus dem Magen, laparoskopisch	46.99.51↔	Einl o Wechsel e Ni selbexp Proth a Darm, offen chir
44.99.80↔	Implant und Wechsel e Magenschrittm (inkl. Sonden)	46.99.52↔	Einl o Wechsel e Ni selbexp Proth a Darm, laparask
44.99.81↔	Revision (ohne Wechsel) e Magenschrittm (inkl. Sonden)	46.99.61↔	Einl o Wechsel e selbexp Proth a Darm, offen chir
44.99.82↔	Entf d Aggregats e Magenschrittmachers (inkl. Sonden)	46.99.62↔	Einl o Wechsel e selbexp Proth a Darm, laparask
44.99.91↔	Sonstige Operationen am Pylorus	46.99.71↔	Entfernen einer Prothese, offen chirurgisch
44.99.99↔	Sonstige Magenoperationen, sonstige	46.99.72↔	Entfernen einer Prothese, laparoskopisch
45.50↔	Isolation eines Darmsegments, n.n.bez.	46.99.80↔	Durchtrennung der Laddschen Bänder
45.51↔	Isolation eines Dünndarmsegments	46.99.91↔	Sonstige Operationen am Darm, offen chirurgisch
45.52↔	Isolation eines Dickdarmsegments	46.99.92↔	Sonstige Operationen am Darm, laparoskopisch
45.61↔	Multiple Segmentresektion am Dünndarm	48.1↔	Proktostomie
45.62↔	Sonstige Teilresektion am Dünndarm	48.41↔	Submuköse Rektumresektion nach Soave
45.63.00↔	Totalexstirpation des Dünndarms, n.n.bez.	48.49↔	Sonstige Rektumresektion mit Durchzugsverfahren
45.63.99↔	Totalexstirpation des Dünndarms, sonstige	48.5x.00↔	Abdominoperineale Rektumresektion, n.n.bez.
45.71↔	Multiple Segmentresektion am Dickdarm	48.5x.10↔	Abdper, absdskr und (sakro) perineale Rektumresektion
45.73↔	Hemikolektomie rechts	48.5x.11↔	Erweiterte Abdper und abdominosakrale Rektumresektion
45.74↔	Resektion des Colon transversum	48.5x.99↔	Abdominoperineale Rektumresektion, sonstige
45.75↔	Hemikolektomie links	48.61↔	Transsakrale Rektosigmoidektomie
45.76↔	Sigmoidektomie	48.62↔	Anteriore Rektumresektion mit gleichzeitiger Kolostomie
45.79.00↔	Sonstige Teilresektion am Dickdarm, n.n.bez.	48.63.00↔	Sonstige anteriore Rektumresektion, n.n.bez.
45.79.10↔	Segmentresektion am Dickdarm	48.63.10↔	Sonstige Ant Rektumresektion, Erw Ant Resektion
45.79.11↔	Resektion multipler Dickdarmsegmente	48.63.99↔	Sonstige anteriore Rektumresektion, sonstige
45.79.12↔	Subtotale Kolektomie	48.64.00↔	Posteriore Rektumresektion, n.n.bez.
45.79.20↔	Erweiterte Sigmaresektion	48.64.10↔	Pst Rktrs, Pst Rktrs m Entrstm u Blindvrchluss
45.79.21↔	Erweiterte Hemikolektomie rechts und links	48.64.99↔	Posteriore Rektumresektion, sonstige
45.79.22↔	Erweiterte subtotale Kolonresektion	48.65↔	Rektumresektion nach Duhamel
45.79.29↔	Sonstige erweiterte Teilresektion am Dickdarm	48.69.00↔	Sonstige Rektumresektion, n.n.bez.
45.79.99↔	Sonstige Teilresektion am Dickdarm, sonstige	48.69.10↔	Sonstige Rektres m Enterostoma und Blindverschluss
45.8x.00↔	Totale intraabdominelle Kolektomie, n.n.bez.	48.69.11↔	Sonstige Rektumresektion ohne Sphinktererhaltung
45.8x.20↔	Totale intraabd Kolektomie, Erw totale Kolektomie	48.69.99↔	Sonstige Rektumresektion, sonstige
45.8x.30↔	Totale intraabd Kolekt, Erw totale Proktokolektomie	48.74↔	Rektorektostomie
45.8x.99↔	Totale intraabdominelle Kolektomie, sonstige	49.74↔	M. gracilis-Transposition bei Analinkontinenz
45.90↔	Intestinale Anastomose, n.n.bez.		

### Prozedur H33-5

00.50.00↔	Implnt e Rsynchrhrzsm oh Ang v Df, kmpl Syst [CRTP], nnbz	00.82↔	Revision einer Knieprothese, Femurkomponente
00.50.10↔	Implnt Rsynchrtrtm oh Abgbn v Df m d Mögl d Frnüb(CRTP)	00.83↔	Revision einer Knieprothese, Patellarkomponente
00.50.51↔	Implant e Synchsyst, linksvent Pacing, Zweikammersystem	00.84↔	Revision einer Knieprothese, Tibialiner
00.50.52↔	Implant e Synchsyst, linksvent Pacing, Dreikays	00.85↔	Ersatz der Oberfläche Hüftgelenk total
00.50.99↔	Implnt e Rsynchrhrzsm oh Ang v Df, kmpl Syst [CRTP], S	00.86↔	Ersatz der Oberfläche Hüftgelenk, partiell, Femurkopf
00.51.00↔	Implant e Resynchrdfibr, kompl Syst [CRTD], n.n.bez.	00.87↔	Ersatz der Oberfläche Hüftgelenk, partiell, Azetabulum
00.51.10↔	Implnt e Rsynchrhrzsm oh Ang v Df, kmpl Syst [CRTP], S	01.22↔	Entf d Elektrod(n) e intrakraniellen Neurostimulators
00.51.99↔	Implant e Resynchrdfibr, kompl System [CRTD], So	01.23.00↔	Rekraniotomie, n.n.bez.
00.53.00↔	Implnt o Erstz nr d Plsgnr e Rsynchrhrzschrm [CRTP], nnbz	01.23.10↔	Rekraniotomie mit Einbringen einer Drainage
00.53.11↔	Systemumstellung b Resynchrhrzschrm [CRTP]	01.23.20↔	Rekrant m Entf v allopi Mat o Medträg aus d Schädelkn
00.53.99↔	Implnt o Erstz nr d Plsgnr e Rsynchrhrzschrm [CRTP], S	01.23.21↔	Rekrant m Entf v allopi Mat o Medträg aus d Epidraum
00.54.00↔	Implnt o Erstz nr d Plsgnr e Rsynchrdfbr [CRTD], nnbz	01.23.29↔	Rekraniotomie mit Entfernen von sonstigen Material
00.54.10↔	Implant nur d Pulsgener e Resynchrdfibr [CRTD]	01.23.99↔	Rekraniotomie, sonstige
00.54.11↔	Systemumstellung bei Resynchronisationsdefibrillator [CRT-D]	01.26↔	Einsetzen und Ersetzen e Kath i d Schädelhöhle o Hirn
00.54.12↔	Ersetz nur d Pulsgener e Resynchrdfibr [CRTD]	01.28↔	Einsetzen von intrakran Katheter(n) via Bohrloch(löcher)
00.54.99↔	Implnt o Erstz nr d Plsgnr e Rsynchrdfbr [CRTD], S	01.29.00↔	Rv (h Erstz) v Kth(n) aus Schädlh o Hrn, n.n.bez.
00.70↔	Rev e Hüftendoproth, sowohl azetab als auch fem Komp	01.29.10↔	Stereot Rev (oh Ersetz) v intrazer Kath z intrav Infus
00.71↔	Revision einer Hüftendoprothese, azetabuläre Komponente	01.29.99↔	Rev (oh Ersetz) von Kath(n) aus Schädelh o Hirn, So
00.72↔	Revision einer Hüftendoprothese, femorale Komponente	01.31.00↔	Inzision an den Hirnhäuten, n.n.bez.
00.73↔	Rev von Hüftproth, nur azetab Liner u / o nur Femkopf	01.31.10↔	Inzis an D Hirnh zur Entl e subduralen Hämat (Hygroms)
00.80↔	Revision einer Knieprothese, total (alle Komponenten)	01.31.11↔	Inzision an D Hirnhäuten zur Entl e subduralen Empyems
00.81↔	Revision einer Knieprothese, Tibiakomponente	01.31.20↔	Inzs an D Hrn h z Drain v sbd u sbchnoidlr Flüssgk

01.31.99↔	Inzision an den Hirnhäuten, sonstige	02.12.22↔	So Durapl m Kranioplastik a kraniozervikalen Übergang
01.32.00↔	Lobotomie und Traktotomie, n.n.bez.	02.12.99↔	Sonstige Rekonstruktion an den Hirnhäuten, sonstige
01.32.10↔	Lobotomie und Traktotomie, Zingulotomie	02.13↔	Ligatur eines Gefässes der Hirnhäute
01.32.11↔	Lobotomie und Traktotomie, Subpiale Transsektion	02.14↔	Exzision am Plexus chorioideus
01.32.12↔	Lobotomie und Traktotomie, Multiple Lobotomien	02.2↔	Ventrikulostomie
01.32.20↔	Lobotomie u Traktotomie, Stereot Untbr v Bahnsystemen	02.31↔	Ventrikelshunt zu Strukturen in Kopf und Hals
01.32.99↔	Lobotomie und Traktotomie, sonstige	02.32↔	Ventrikelshunt zum Kreislaufsystem
01.39.00↔	Sonstige Inzision am Gehirn, n.n.bez.	02.33↔	Ventrikelshunt zur Thoraxhöhle
01.39.10↔	Sonstige Inzision a Hirn zur Entl e intrazer Hämat	02.34↔	Ventrikelshunt zu Bauchhöhle und Bauchorganen
01.39.11↔	Sonstige Inzision a Hirn zur Entl e intrazer Abszesses	02.35↔	Ventrikelshunt zum Harnwegssystem
01.39.19↔	So Inzis a Gehrin, Entl v So intrazerebraler Flüssigk	02.39↔	Sonst Operationen zum Einrichten einer Ventrikeldrainage
01.39.20↔	So Inzis a Hirn, Stereotaktische Entl e intrakr Hämat	02.43↔	Entfernen eines Ventrikelshunts
01.39.21↔	So Inzis a Hirn, Stereot Entl e intrakr Abszesses	02.91↔	Lösung von kortikalen Adhäsionen
01.39.29↔	So Inzis a Hrn, Streot Entl so intrkmiellr Flüssigk	02.92↔	Plastische Rekonstruktion am Gehirn
01.39.30↔	Sonstige Inzision a Gehirn, Entf e intrazerebralen Fk	02.93.00↔	Implnt o Erstz d Elkrtd(n) e intrkr Neurstm, n.n.bz.
01.39.40↔	Anl e ext Drain a Liquusys (z.B. ventr, zist, subd)	02.93.10↔	Implant o Ersetz v temp Mikroel z monokl Abl u Stimul
01.39.41↔	Anl e Reserv a Liquusys (z.B. ventr, zisternal, subd)	02.93.11↔	Implnt o Erstz v tmp Mkröel z mltk Abl u Stml
01.39.42↔	Entf e Reserv a Liquusys (z.B. ventr, zisternal, subd)	02.93.20↔	Implnt o Erstz v prm n Mkröel z mnlk Abl u Stml
01.39.50↔	Entfernung eines intrakraniellen Implantates	02.93.21↔	Implnt o Erstz v prm n Mkröel z mltk Abl u Stml
01.39.99↔	Sonstige Inzision am Gehirn, sonstige	02.93.99↔	Implant o Ersetz d Elektrod(n) e intrakr Neurostim, So
01.41↔	Operationen am Thalamus	02.96↔	Einsetzen einer sphenoidalen Elektrode
01.42↔	Operationen am Globus pallidum	02.99.10↔	Stereotaktische Eingriffe am Liquorsystem
01.51.00↔	Exz von Läsion oder Gewebe an d Hirnhäuten, n.n.bez.	02.99.11↔	Streot Implnt u Explntion v rdioktvm Mt als slbst Engr
01.51.10↔	Exz v Tmr an d Hrn h m Präprtion v infiltrierrm Nchbr	02.99.12↔	Stereot Implant von Gew an Schäd, Hirn und Hirnh
01.51.99↔	Exzision von Läsion oder Gewebe an den Hirnhäuten, sonst	02.99.13↔	Stereotaktische Instill von Med als selbst Ingr
01.52.00↔	Hemisphärektomie, n.n.bez.	02.99.14↔	Streot Implnt, Rv o Wchs v intrkr Kth z intrv Infz
01.52.10↔	Hemisphärektomie, hirneigenes intrazerebrales Tumorgewebe	02.99.20↔	Umwld e Lquorshts ( Hrnwssrbleitng) i e Mhrfchbleitng
01.52.11↔	Hemisphärektomie, nicht hirneigenes intrazerebr Tumorgewebe	02.99.29↔	Sonstige Revision und Entfernung von Liquorableitungen
01.52.99↔	Hemisphärektomie, sonstige	02.99.30↔	Implantation oder Wechsel einer intrakraniellen Messsonde
01.53.00↔	Lobektomie am Gehirn, n.n.bez.	02.99.31↔	Revision (ohne Wechsel) einer intrakraniellen Messsonde
01.53.10↔	Lobektomie am Gehirn, hirneigenes intrazerebrales Tumorgewebe	02.99.40↔	Implantation oder Wechsel einer Neuroprothese
01.53.11↔	Lobekt a Hirn, Ni hirneigenes intrazerebrales Tumor	02.99.41↔	Revision (ohne Wechsel) einer Neuroprothese
01.53.99↔	Lobektomie am Gehirn, sonstige	02.99.50↔	Implant u Entf e KathBallonSyst z intrazer Brachyth
01.59.00↔	Sonstige Exz o Destr von Läs o Gew a Hirn, n.n.bez.	02.99.70↔	Rv (o Erstz) d Elkrtd e intrkr Neurstm, n.n.bz.
01.59.10↔	Sonstige Exz von hirneig intrazer Tumor a Hirn	02.99.71↔	Rv(o Ers)d Elkrtd intrkr Neurstm,streotktsch,perm Enzlsys z Dst
01.59.11↔	Sonstige Exz von Ni hirneig intrazer Tumor a Hirn	02.99.72↔	Rv(o Ers)d Elkrtd intrkr Neurstm,streotktsch,perm Mhrlsys z Dst
01.59.12↔	So Exz von Läs o Gew a Hirn, Debr e Kontusion a Hirn	02.99.79↔	Rev (oh Ersetz) d Elektrod e intrakr Neurostim, So
01.59.19↔	Sonst Exzision von Läsion oder Gewebe am Gehirn, sonst	02.99.90↔	Sonstige stereotaktische Op an Schädel, Hirn und Hirnh
01.59.20↔	Sonstige Destr von hirneig intrazer Tumor a Hirn	03.53.11↔	Geschl Reposition e Wirbelfraktur mit externer Fix
01.59.21↔	Sonstige Destr von Ni hirneig intrazer Tumor a Hirn	03.53.20↔	Offene Reposition einer Wirbelfraktur
01.59.29↔	Sonst Destraktion von Läsion o Gewebe am Gehirn, sonst	04.01.00↔	Exzision eines Akustikusneurinoms, n.n.bez.
01.59.99↔	Sonstige Exz o Destr von Läs o Gew a Hirn, sonstige	04.01.10↔	Exzision eines Akustikusneurinoms durch Kraniotomie
01.6x.10↔	Exzision und Destruktion von Tumorgewebe an Schädelbasis	04.01.11↔	Exzision eines Akustikusneurinoms, Translabrynthärer Zugang
01.6x.11↔	Exzision und Destruktion von Tumorgewebe an d Kalotte	04.01.99↔	Exzision eines Akustikusneurinoms, sonstige
01.6x.20↔	Exz und Destr vom sonst erkrankten Gew an d Schädelb	04.41↔	Dekompression an der Wurzel des N. trigeminus
01.6x.21↔	Exz und Destr von sonst erkrankten Gew an d Kalotte	07.51↔	Exploration im Gebiet des Corpus pineale
01.6x.22↔	Exz u Dstr v snst erkrntn Gw an d Klitt m Hrn h	07.52↔	Inzision am Corpus pineale
02.01↔	Eröffnen einer Schädelnaht	07.53↔	Partielle Exzision des Corpus pineale
02.02↔	Elevation von Frakturfragmenten vom Schädel	07.54↔	Totale Exzision des Corpus pineale
02.03↔	Bildung eines Schädelknochenlappens	07.59↔	Sonstige Operationen am Corpus pineale
02.04.00↔	Knochen transplantation an den Schädel, n.n.bez.	07.61↔	Partielle Exzision der Hypophyse, transfrontaler Zugang
02.04.10↔	Knochen transplantation an den Schädel, Schädeldach	07.62↔	Partielle Exz an der Hypophyse, transsphenoidaler Zugang
02.04.99↔	Knochen transplantation an den Schädel, sonstige	07.63↔	Partielle Exz an d Hypophyse, nicht näher bez Zugang
02.05.00↔	Einsetzen einer Schädelknochenplatte, n.n.bez.	07.64↔	Totale Exzision der Hypophyse, transfrontaler Zugang
02.05.10↔	Eins CADImp an Hrnsch oh Bt d Gsschäd,Enf Df	07.65↔	Totale Exzision der Hypophyse, transsphenoidaler Zugang
02.05.11↔	Eins CADImp an Hrnsch oh Bt d Gsschäd,grfR o kmpf Df	07.68↔	Totale Exzision der Hypophyse, and näher bez Zugang
02.05.20↔	Eins CADImp an Hrnsch m Bt v Orb,Tmpreg o fr Sn(bs 2 Rg)	07.69↔	Totale Exzision der Hypophyse, nicht näher bez Zugang
02.05.30↔	Eins CADImp an Hrnsch m Bt mit Rg d Gsschäd(b3Rg)	07.71↔	Exploration der Fossa hypophysialis
02.05.99↔	Einsetzen einer Schädelknochenplatte, sonstige	07.72↔	Inzision an der Hypophyse
02.06.00↔	Sonstige Osteoplastik am Schädel, n.n.bez.	07.79↔	Sonstige Operation an der Hypophyse
02.06.10↔	Frontoorbitale Kranioplastik zur Verlagerung	07.80↔	Thymektomie, n.n.bez.
02.06.20↔	RK d Hrnsch oh Bt d Gsschäd, m einf Implnt (Knmnt)	07.81↔	Sonstige partielle Exzision am Thymus
02.06.30↔	Reko v Hirn u Gesschäd, m einf Implant (Knzement) o Tx	07.82↔	Sonstige totale Exzision des Thymus
02.06.99↔	Sonst Osteoplastik am Schädel (Kranioplastik), sonst	07.83↔	Thorakoskopische partielle Exzision am Thymus
02.07↔	Entfernen einer Schädelknochenplatte	07.84↔	Thorakoskopische totale Exzision des Thymus
02.11↔	Einfache Naht an der Dura mater des Gehirns	07.91↔	Exploration im Gebiet des Thymus
02.12.00↔	Sonstige Rekonstruktion an den Hirnhäuten, n.n.bez.	07.92↔	Sonstige Inzision am Thymus
02.12.10↔	Sonst Rekonstruktion an den Hirnhäuten ohne Kranioplastik	07.93↔	Plastische Rekonstruktion am Thymus
02.12.20↔	Sonst Rekonstruktion an den Hirnhäuten mit Kranioplastik	07.95↔	Thorakoskopische Inzision am Thymus
02.12.21↔	Sonst Duraplastik mit Kranioplastik an der Konvexität	07.98↔	Sonstige und Ni näh bez thorakoskopische Op a Thymus

07.99↔	Sonst und nicht näher bezeichnete Operationen am Thymus	25.3x.12↔	Vollst Glossekt, transor Zugang, Reko m lok Schleimh
16.01↔	Orbitotomie mit Knochenlappen	25.3x.13↔	Vollst Glossekt, transor Zugang, Reko m myokutanem Lp
16.02↔	Orbitotomie mit Einsetzen eines orbitalen Implantats	25.3x.14↔	Vllst Glsskt, trnsr Zg, Rk m fr mkrvsknst Tx
16.09↔	Sonstige Orbitotomie	25.3x.19↔	Vollständige Glossekt, transoraler Zugang, m So Reko
16.51.00↔	Exent d Orbita mit Entf ben Strukturen, n.n.bez.	25.3x.20↔	Vollständige Glossekt, transmand Zugang, n.n.bez.
16.51.10↔	Exent d Orb m Entf ben Strukturen, m Erhalt d Lidhaut	25.3x.21↔	Vollständige Glossekt, transmand Zugang, oh Reko
16.51.11↔	Exent d Orb m Entf ben Strukturen, oh Erhalt d Lidhaut	25.3x.22↔	Vollst Glossekt, transmand Zugang, Reko m lok Schleimh
16.51.99↔	Sonstige Exenteration d Orbita mit Entf ben Strukturen	25.3x.23↔	Vollst Glossekt, transmand Zug, Reko m myokutanem Lp
16.52.00↔	Exent d Orb m ther Entf von Orbknoch, n.n.bez.	25.3x.24↔	Vllst Glsskt, trnsmnd Zg, Rk m fr mkrvsknst Tx
16.52.10↔	Exent d Orb m ther Entf v Orbknoch, m Erhalt d Lidhaut	25.3x.29↔	Vollständige Glossekt, transmand Zugang, m so Reko
16.52.11↔	Exnt d Orb m thr Entf v Orbknoch, oh Erhlt d Lidhaut	25.3x.30↔	Vollständige Pelviglossektomie, transmand Zugang, n.n.bez.
16.52.99↔	So Exent d Orb m therapeutischem Entf von Orbknoch	25.3x.31↔	Vollständige Pelviglekt, transoraler Zugang, oh Reko
16.59.00↔	Sonstige Exenteration der Orbita, n.n.bez.	25.3x.32↔	Vollst Pelviglekt, transor Zugang, Reko m lok Schleimh
16.59.10↔	Sonst Exenteration der Orbita, mit Erhalt der Lidhaut	25.3x.33↔	Vollst Pelviglekt, transor Zug, Reko m myokutanem Lp
16.59.11↔	Sonst Exenteration der Orbita, ohne Erhalt der Lidhaut	25.3x.34↔	Vllst Plvgikt, trnsr Zg, Rk m fr mkrvsknst Tx
16.59.99↔	Sonstige Exenteration der Orbita, sonstige	25.3x.39↔	Vollständige Pelviglekt, transoraler Zugang, m so Reko
16.63↔	Revision einer Erukulationstasche mit Transplantat	25.3x.40↔	Vollständige Pelviglekt, transmand Zugang, n.n.bez.
16.64↔	Sonstige Revision einer Erukulationstasche	25.3x.41↔	Vollständige Pelviglekt, transmand Zugang, oh Reko
16.66↔	Sonstige Revision einer Exenterationshöhle	25.3x.42↔	Vollst Pelviglekt, transmand Zug, Reko m lok Schleimh
18.71.00↔	Ohrmuschelaufbau, n.n.bez.	25.3x.43↔	Vollst Pelviglekt, transmand Zug, Reko m myokutanem Lp
18.71.10↔	Ohrmuschelaufbau, partiell, n.n.bez.	25.3x.44↔	Vllst Plvgikt, trnsmnd Zg, Rk m fr mkrvsknst Tx
18.71.11↔	Ohrmuschelaufbau, partiell mit Gewebeexpander	25.3x.49↔	Vollständige Pelviglekt, transmand Zugang, m so Reko
18.71.12↔	Ohrmuschelaufbau, partiell mit Galealappen	25.3x.50↔	Vollständige Pelviglossomandibulektomie, n.n.bez.
18.71.13↔	Ohrmuschelaufbau, partiell mit Knorpeltransplantat	25.3x.51↔	Vollständige Pelviglossomekt, oh Rekonstruktion
18.71.14↔	Ohrmuschelaufbau, partiell mit mikrovaskulärem Lappen	25.3x.52↔	Vollständige Pelviglossomekt, Reko m lok Schleimhaut
18.71.19↔	Ohrmuschelaufbau, partiell, sonstige	25.3x.53↔	Vollständige Pelviglossomekt, Reko m myokutanem Lp
18.71.20↔	Ohrmuschelaufbau, total, n.n.bez.	25.3x.54↔	Vollst Pelviglossomekt, Reko m fr mikrovaskanast Tx
18.71.21↔	Ohrmuschelaufbau, total mit Gewebeexpander	25.3x.59↔	Vollständige Pelviglossomekt, m sonstiger Reko
18.71.22↔	Ohrmuschelaufbau, total mit Galealappen	25.4x.00↔	Radikale Glossektomie, n.n.bez.
18.71.23↔	Ohrmuschelaufbau, total mit Knorpeltransplantat	25.4x.10↔	Radikale Glossektomie, transoraler Zugang, n.n.bez.
18.71.24↔	Ohrmuschelaufbau, total mit mikrovaskulärem Lappen	25.4x.11↔	Rad Glossekt, transoraler Zugang, oh Rekonstruktion
18.71.29↔	Ohrmuschelaufbau, total, sonstige	25.4x.12↔	Rad Glossekt, transoraler Zugang, Reko m lok Schleimh
18.71.30↔	Implant von allopl Materialien b Aufb e Ohrmuschel	25.4x.13↔	Rad Glossekt, transoraler Zugang, Reko m myokutanem Lp
18.71.99↔	Ohrmuschelaufbau, sonstige	25.4x.14↔	Rd Glsskt, trnsor Zg, Rk m fr mkrvskulanst Tx
25.2x.00↔	Partielle Glossektomie, n.n.bez.	25.4x.19↔	Rad Glossekt, transoraler Zugang, m sonstiger Reko
25.2x.09↔	Partielle Glossektomie, sonstige	25.4x.20↔	Radikale Glossekt, transmandibularär Zugang, n.n.bez.
25.2x.10↔	Partielle Glossektomie, transoraler Zugang, n.n.bez.	25.4x.21↔	Rad Glossekt, transmandibularär Zugang, oh Reko
25.2x.11↔	Part Glossekt, transoraler Zugang, oh Rekonstruktion	25.4x.22↔	Rad Glossekt, transmand Zugang, Reko m lok Schleimh
25.2x.12↔	Part Glossekt, transoraler Zugang, Reko m lok Schleimh	25.4x.23↔	Rad Glossekt, transmand Zugang, Reko m myokutanem Lp
25.2x.13↔	Part Glossekt, transor Zugang, Reko m myokutanem Lp	25.4x.24↔	Rd Glsskt, trnsmnd Zg, Rk m fr mkrvsknst Tx
25.2x.14↔	Prt Glsskt, trnsr Zg, Rk m fr mkrvsknst Tx	25.4x.29↔	Rad Glossekt, transmandibularär Zugang, m so Reko
25.2x.19↔	Part Glossekt, transoraler Zugang, m sonstiger Reko	25.4x.30↔	Radikale Pelviglossektomie, transoraler Zugang, n.n.bez.
25.2x.20↔	Part Glossekt, transmandibularär Zugang, n.n.bez.	25.4x.31↔	Rad Pelviglekt, transoraler Zugang, oh Rekonstruktion
25.2x.21↔	Part Glossekt, transmandibularär Zugang, oh Reko	25.4x.32↔	Rad Pelviglekt, transor Zugang, Reko m lok Schleimh
25.2x.22↔	Part Glossekt, transmand Zugang, Reko m lok Schleimh	25.4x.33↔	Rad Pelviglekt, transor Zugang, Reko m myokutanem Lp
25.2x.23↔	Part Glossekt, transmand Zugang, Reko m myokutanem Lp	25.4x.34↔	Rd Plvgikt, trnsr Zg, Rk m fr mkrvsknst Tx
25.2x.24↔	Prt Glsskt, trnsmnd Zg, Rk m fr mkrvsknst Tx	25.4x.39↔	Rad Pelviglekt, transoraler Zugang, m sonstiger Reko
25.2x.29↔	Part Glossekt, transmandibularär Zugang, m So Reko	25.4x.40↔	Radikale Pelviglossektomie, transmandibularär Zugang, n.n.bez.
25.2x.30↔	Pelviglossektomie, transoraler Zugang, n.n.bez.	25.4x.41↔	Rad Pelviglekt, transmandibularär Zugang, oh Reko
25.2x.31↔	Pelviglekt, transoraler Zugang, oh Rekonstruktion	25.4x.42↔	Rad Pelviglekt, transmand Zugang, Reko m lok Schleimh
25.2x.32↔	Pelviglekt, transoraler Zugang, Reko m lok Schleimhaut	25.4x.43↔	Rad Pelviglekt, transmand Zugang, Reko m myokutanem Lp
25.2x.33↔	Pelviglekt, transoraler Zugang, Reko m myokutanem Lp	25.4x.44↔	Rd Plvgikt, trnsmnd Zg, Rk m fr mkrvsknst Tx
25.2x.34↔	Pelviglekt, transor Zug, Reko m fr mikrovaskanast Tx	25.4x.49↔	Rad Pelviglekt, transmandibularär Zugang, m so Reko
25.2x.39↔	Pelviglekt, transoraler Zugang, m sonstiger Reko	25.4x.50↔	Radikale Pelviglossomandibulektomie, n.n.bez.
25.2x.40↔	Pelviglossektomie, transmandibularär Zugang, n.n.bez.	25.4x.51↔	Radikale Pelviglossomandibulektomie, oh Rekonstruktion
25.2x.41↔	Pelviglekt, transmandibularär Zugang, oh Reko	25.4x.52↔	Rad Pelviglossomekt, Rekonstruktion m lok Schleimhaut
25.2x.42↔	Pelviglekt, transmand Zugang, Reko m lok Schleimh	25.4x.53↔	Rad Pelviglossomekt, Rekonstruktion m myokutanem Lp
25.2x.43↔	Pelviglekt, transmand Zugang, Reko m myokutanem Lp	25.4x.54↔	Rad Pelviglossomekt, Reko m fr mikrovaskanast Tx
25.2x.44↔	Plvgikt, trnsmnd Zg, Rk m fr mkrvsknst Tx	25.4x.59↔	Radikale Pelviglossomekt, m sonstiger Rekonstruktion
25.2x.49↔	Pelviglekt, transmandibularär Zugang, m sonstiger Reko	25.4x.99↔	Radikale Glossektomie, sonstige.
25.2x.50↔	Pelviglossomandibulektomie, n.n.bez.	29.31↔	Krikopharyngeale Myotomie
25.2x.51↔	Pelviglossomandibulektomie, ohne Rekonstruktion	29.32.00↔	Pharyngeale Divertikulektomie, n.n.bez.
25.2x.52↔	Pelviglossomekt, Rekonstruktion m lok Schleimhaut	29.32.10↔	Endoskopisches Diverticulostomie eines Zenker-Divertikels
25.2x.53↔	Pelviglossomekt, Rekonstruktion m myokutanem Lp	29.32.11↔	Divertikulektomie eines Zenker-Divertikels
25.2x.54↔	Pelviglossomekt, Reko m fr mikrovaskanast Tx	29.32.99↔	Pharyngeale Divertikulektomie, sonstige
25.2x.59↔	Pelviglossomandibulektomie, mit sonstr Rekonstruktion	29.33.00↔	(Partielle) Pharyngektomie, n.n.bez.
25.3x.00↔	Vollständige Glossektomie, n.n.bez.	29.33.10↔	Partielle Pharyngektomie, ohne Rekonstruktion
25.3x.09↔	Vollständige Glossektomie, sonstige	29.33.11↔	Part Pharyngekt, Rekonstruktion m gestielt reg o Fernl
25.3x.10↔	Vollständige Glossekt, transoraler Zugang, n.n.bez.	29.33.12↔	Part Pharyngekt, Reko m fr mikrovaskanast Tx
25.3x.11↔	Vollständige Glossekt, transoraler Zugang, oh Reko	29.33.20↔	Totale Pharyngekt, Reko m gestielt reg o Fernl

29.33.21↔	Tt Pharyngkt, Rk m fr mkrvsknst Tx, fr Drmtr o Mgnhchzg	33.41↔	Naht eines Bronchusrisses
29.33.99↔	(Partielle) Pharyngektomie, sonstige	33.42↔	Verschluss einer Bronchusfistel
29.39↔	Sonstige Exz oder Destr von Läsion oder Gew a Pharynx	33.43↔	Verschluss einer Lungenverletzung
29.4x.00↔	Plastische Rekonstruktion am Pharynx, n.n.bez.	33.92↔	Ligatur eines Bronchus
29.4x.10↔	Plast Reko a Phar, m lok Schleimhaut o fr Hautlap	33.98↔	Sonstige Operationen an einem Bronchus
29.4x.11↔	Plast Rekonstruktion a Phar, m gestielt myokutanen Lp	33.99↔	Sonstige Operationen an der Lunge
29.4x.12↔	Plist Rk a Phr, m mkrvsk anstmsiertm Tx, Drmtr o Mgnhchzg	34.02↔	Probethorakotomie
29.4x.99↔	Plastische Rekonstruktion am Pharynx, sonstige	34.03↔	Rethorakotomie
29.99↔	Sonstige Operation am Pharynx	34.3x.00↔	Exz oder Destr von Läs oder Gew d Mdst, n.n.bez.
31.73↔	Verschluss einer anderen trachealen Fistel	34.3x.10↔	Exzision von Läsion oder Gewebe des Mediastinums
32.09.00↔	So Lok Exz o Destr von Läs o Gew an e Bronch, n.n.bez.	34.3x.20↔	Resektion von Läsion oder Gewebe des Mediastinums, n.n.bez.
32.09.10↔	So Lok Exz o Destr v Läs o Gew an e Bronch, d Thorakot	34.3x.21↔	Res von Läs o Gew d Mdst, oh Res an mediast Organen
32.09.20↔	S Lk Exz o Dstr v Läs o Gw an e Brnch, d Thrkskpie	34.3x.22↔	Rs v Läs o Gw d Mdst, m Lngnrs o Brstwndteilrsktion
32.09.99↔	So Lok Exz o Destr von Läs o Gew an e Bronch, so	34.3x.23↔	Resektion von Läs o Gew d Mdst, m Perikardtres
32.1x.00↔	Sonstige Exzision an einem Bronchus, n.n.bez.	34.3x.24↔	Resektion von Läs o Gew d Mdst, m prothetischem GefErs
32.1x.10↔	Sonst Exzision an einem Bronchus, Bifurkationsresektion	34.3x.25↔	Resektion von Läs o Gew d Mdst, m Lungenres und GefErs
32.1x.20↔	So Exz an e Bronch, Rev e Bronchusstumpfsuffizien	34.3x.26↔	Res von Läs o Gew d Mdst, m Lungenres und Perikardtres
32.1x.99↔	Sonstige Exzision an einem Bronchus, sonstige	34.3x.27↔	Res von Läs o Gew d Mdst, m Perikardtres und GefErs
32.20↔	Thorakoskop Exzision von Läsion oder Gewebe an der Lunge	34.3x.28↔	Rs v Läs o Gw d Mdst, m Lngn u Prkrdrts u GFers
32.21↔	Plikatur einer Emphyseblase	34.3x.29↔	Resektion von Läsion oder Gewebe des Mediastinums, sonst
32.22↔	Chirurgische Lungenvolumenreduktion	34.3x.30↔	Destruktion von Läsion oder Gewebe des Mediastinums
32.23↔	Offene Exzision von Läsion oder Gewebe an der Lunge	34.3x.99↔	Exz oder Destr von Läs oder Gew d Mdst, sonstige
32.24↔	Perkutane Exzision von Läsion oder Gewebe an der Lunge	34.4x.00↔	Exzision oder Destr einer Läsion an d Bruw, n.n.bez.
32.25↔	Thorakoskop Ablation von Läsion oder Gewebe an der Lunge	34.4x.10↔	Exzision einer Läsion an der Brustwand
32.26↔	Sonstige und ni näh bez Exz von Läs oder Gew an d Lu	34.4x.20↔	Teilresektion einer Läsion an der Brustwand, n.n.bez.
32.29↔	Sonstige Lok Exz oder Destr von Läs oder Gew an d Lu	34.4x.21↔	Teilresektion e Läsion an der Brustwand, ohne Rekonstruktion
32.30↔	Thorakoskopische Segmentresektion der Lunge	34.4x.22↔	Teilresektion e Läsion an der Brustwand, mit Rekonstruktion
32.39↔	Sonst und nicht näher bez Segmentresektion der Lunge	34.4x.30↔	Rs e Läs an d Brw, kmpplt Rs d Strnms, n.n.bz.
32.41.00↔	Thorakoskopische Lobektomie an der Lunge, n.n.bez.	34.4x.31↔	Res e Läs an d Bruw, komplette Res d Sternums, oh Reko
32.41.10↔	Lbkt an d L, thrksk, oh Ang e rd Lymphkt, n.n.bz.	34.4x.32↔	Res e Läs an d Bruw, komplette Res d Sternums, m Reko
32.41.11↔	Lbkt an d L, thrksk, oh Ang rd Lymphkt, oh brnchpl o angiopl Erw	34.51↔	Dekortikation der Lunge
32.41.12↔	Lbkt an d L, thrksk, oh Ang e rd Lymphkt, m brnchpl Erw	34.52↔	Thorakoskopische Dekortikation der Lunge
32.41.13↔	Lbkt an d L, thrksk, oh Ang e rd Lymphkt, m angiopl Erw	34.59.00↔	Sonstige Exzision an der Pleura, n.n.bez.
32.41.14↔	Lbkt an d L, thrksk, oh Ang rd Lymphkt, m brnchpl u angiopl Erw	34.59.10↔	Sonst Exzision an der Pleura, thorakoskopische Pleurektomie
32.41.19↔	Lobekt an d Lu, thoraks, oh Ang e rad Lymphekt, so	34.59.20↔	Sonst Exzision an der Pleura, offene chirurgische Pleurektomie
32.41.20↔	Lobekt an d Lu, thoraks, m radik Lymphekt, n.n.bez.	34.59.99↔	Sonstige Exzision an der Pleura, sonstige
32.42.00↔	Lobektomie an der Lunge, offen chirurgisch, n.n.bez.	34.6x.00↔	Pleurodese, n.n.bez.
32.42.10↔	Lbkt an d L, offn chr, oh Ang e rd Lymphkt, n.n.bz.	34.6x.11↔	Pleurodese, offen chirurgisch, ohne Dekortikation
32.42.11↔	Lbkt an d L, offn chr, oh Ang rd Lymphkt, oh brnchpl o angiopl Erw	34.6x.12↔	Pleurodese, offen chirurgisch, mit Dekortikation
32.42.12↔	Lbkt an d L, offn chr, oh Ang e rd Lymphkt, m brnchpl Erw	34.6x.19↔	Pleurodese, offen chirurgisch, sonstige
32.42.13↔	Lbkt an d L, offn chr, oh Ang e rd Lymphkt, m angiopl Erw	34.6x.20↔	Pleurodese, thorakoskopisch, n.n.bez.
32.42.14↔	Lbkt an d L, offn chr, oh Ang rd Lymphkt, m brnchpl u angiopl Erw	34.6x.21↔	Pleurodese, thorakoskopisch, ohne Dekortikation
32.42.19↔	Lobekt an d Lu, offen chir, oh Ang e rad Lymphekt, so	34.6x.22↔	Pleurodese, thorakoskopisch, mit Dekortikation
32.42.20↔	Lobekt an d Lu, offen chir, m radik Lymphekt, n.n.bez.	34.6x.29↔	Pleurodese, thorakoskopisch, sonstige
32.42.21↔	Lbkt an d L, offn chr, m rdk Lymphkt, oh brnchpl o angiopl Erw	34.6x.99↔	Pleurodese, sonstige
32.42.22↔	Lbkt an d L, offn chr, m rdk Lymphkt, m brnchpl Erw	34.71↔	Naht einer Brustwandverletzung
32.42.23↔	Lbkt an d L, offn chr, m rdk Lymphkt, m angiopl Erw	34.72↔	Verschluss einer Thorakostomie
32.42.24↔	Lbkt an d L, offn chr, m rdk Lymphkt, m brnchpl u angiopl Erw	34.73↔	Verschluss anderer Thoraxfisteln
32.42.29↔	Lobekt an d Lu, offen chir, m radik Lymphekt, sonstige	34.74↔	Korrektur einer Brustwanddeformität
32.42.30↔	Lobektomie an der Lunge, erweitert	34.79.00↔	Sonst plastische Rekonstruktion an der Brustwand, n.n.bez.
32.42.40↔	Lobektomie an der Lunge, Bilobektomie, n.n.bez.	34.79.10↔	S Plist Rk an d Bruw, sk Vrschl e Thrkt, n.n.bz.
32.42.41↔	Lobekt an d Lu, Bilobekt, ohne bronchopl o angiopl Erw	34.79.11↔	S Plist Rk an d Bruw, sk Vrschl e Thrkt, d Drht
32.42.42↔	Lobektomie an d Lunge, Bilobekt, mit bronchopl Erw	34.79.12↔	So Plast Reko an d Bruw, sek Verschl e Thorakot, d Pl
32.42.43↔	Lobektomie an d Lunge, Bilobekt, mit angiopl Erw	34.79.19↔	So Plast Reko an d Bruw, sek Verschluss e Thorakot, so
32.42.44↔	Lobekt an d Lu, Bilobekt, m bronchopl und angiopl Erw	34.79.20↔	So Plast Reko an d Bruw, Stab, offen chir, n.n.bez.
32.42.49↔	Lobektomie an der Lunge, Bilobektomie, sonstige	34.79.21↔	So Plast Reko an d Bruw, Stab, offen chir, d Draht
32.42.99↔	Lobektomie an der Lunge, offen chirurgisch, sonstige	34.79.22↔	So Plast Reko an d Bruw, Stab, offen chir, d Pl
32.49↔	Sonstige Lobektomie an der Lunge	34.79.29↔	So Plast Reko an d Bruw, Stab, offen chir, so
32.50↔	Thorakoskopische Pneumonektomie	34.79.30↔	S Plist Rk an d Bruw, off Rp e Strnmfrktr, n.n.bz.
32.59↔	Exzision der Lunge, n.n.bez.	34.79.31↔	S Plist Rk an d Bruw, off Rp e Strnmfrktr, d Drht
32.6↔	Radikale Dissektion von Thoraxstrukturen	34.79.32↔	S Plist Rk an d Bruw, off Rp e Strnmfrktr, d Pl
32.9↔	Sonstige Exzision an der Lunge	34.79.39↔	So Plast Reko an d Bruw, off Rep e Sternumfraktur, So
33.0↔	Inzision an einem Bronchus	34.79.40↔	So Plast Reko an d Bruw, Knochenplastik und Knochtx
33.1↔	Inzision an der Lunge	34.79.99↔	Sonst plastische Rekonstruktion an der Brustwand, sonst
33.20↔	Thorakoskopische Lungenbiopsie	34.81↔	Exzision von Läsion oder Gewebe am Zwerchfell
33.34.00↔	Thorakoplastik, n.n.bez.	34.82↔	Naht eines Zwerchfellrisses
33.34.10↔	Thorakoplastik, partiell	34.83↔	Verschluss einer Zwerchfellfistel
33.34.20↔	Thorakoplastik, komplett	34.84↔	Sonstige plastische Rekonstruktion am Zwerchfell
33.34.99↔	Thorakoplastik, sonstige	35.10↔	Valvuloplastik a offenen Herz, ohne Ers, Klap Ni bez
33.39↔	Sonstiger chirurgischer Lungenkollaps	35.11.00↔	Valvplast d Aortklapp a off Herz, oh Ers, n.n.bez.

35.11.10↔	Valvulotomie der Aortenklappe am offenen Herzen	35.39.11↔	Supravalvuläre Resektion, Aortenklappe
35.11.20↔	Rk d Artklpp a off Hrzt, oh Ers, b kng Klppnm d Hrzt	35.39.12↔	Supravalvuläre Resektion, Pulmonalklappe
35.11.99↔	Valvuloplastik d Aortklapp a off Herz, oh Ers, So	35.39.19↔	Supravalvuläre Resektion, sonstige Herzklappe
35.12.00↔	Valvoplast d Mitralkl a off Herz, oh Ers, n.n.bez.	35.39.99↔	Op an and an d Herzkl angrenz Strukturen, sonstige
35.12.10↔	Valvulotomie der Mitralklappe am offenen Herzen	35.41.00↔	Vergrosserung e bestehenden Vorhofseptumdefektes, n.n.bez.
35.12.11↔	Segelrekonstruktion der Mitralklappe am offenen Herzen	35.41.10↔	Vergrosserung e besteh Vorhofseptumdefektes, off Tech
35.12.20↔	Rk d Mtrkl a off Hrzt, oh Ers, b kng Klppnm d Hrzt	35.41.20↔	Vergross e besteh Vorhofseptumdefektes, geschl Tech
35.12.99↔	Valvuloplastik d Mitralkl a off Herz, oh Ers, sonstige	35.41.99↔	Vergrosserung e bestehenden Vorhofseptumdefektes, sonst
35.13.00↔	Valvoplast d Pulmklapp a off Herz, oh Ers, n.n.bez.	35.42.00↔	Bildung von Herzseptumdefekten, n.n.bez.
35.13.10↔	Valvulotomie der Pulmonalklappe am offenen Herzen	35.42.10↔	Bildung von Herzseptumdefekten, offene Technik
35.13.20↔	Rk d Plmkklp a off Hrzt, oh Ers, b kng Klppnm d Hrzt	35.42.20↔	Bildung von Herzseptumdefekten, geschlossene Technik
35.13.99↔	Valvuloplastik d Pulmklapp a off Herz, oh Ers, so	35.42.99↔	Bildung von Herzseptumdefekten, sonstige
35.14.00↔	Valvoplast d Trikusklap a off Herz, oh Ers, n.n.bez.	35.43.00↔	Vergross e besteh Ventrikelseptumdefektes, n.n.bez.
35.14.10↔	Valvulotomie der Trikuspidalklappe am offenen Herzen	35.43.10↔	Vergross e besteh Ventrikelseptumdefektes, off Tech
35.14.11↔	Segelrekonstruktion der Trikuspidalklappe am offenen Herzen	35.43.20↔	Vergross e besteh Ventrikelseptumdefektes, geschl Tech
35.14.20↔	Rk d Trksklp a off Hrzt, oh Ers, b kng Klppnm d Hrzt	35.43.99↔	Vergrosserung e besteh Ventrikelseptumdefektes, so
35.14.99↔	Valvuloplastik d Trikusklap a off Herz, oh Ers, so	35.50↔	Korrektur von nicht näher bez Herzseptdef mit Prothese
35.19.00↔	Valvuloplastik a off Herz, oh Ers, So Klap, n.n.bez.	35.51↔	Korr e Vorhofseptumdefektes m Prothese, offene Technik
35.19.10↔	Rk e AVKlp a off Hrzt, oh Ers, b kng Klppnm d Hrzt	35.53↔	Korr e Ventrikelseptumdefektes m Prothese, off Zugang
35.19.11↔	Rk e Trmsklpp a off Hrzt, oh Ers, b kng Klppnm d Hrzt	35.54↔	Korrektur von Endokardkissendefekten (AV-Kanal) mit Prothese
35.19.99↔	Valvuloplastik a off Herz, oh Ers, So Klap, So	35.60↔	Korrektur e nicht bez Herzseptumdefektes mit BioGraft
35.20↔	Herzklappenersatz, Klappe nicht bezeichnet	35.61↔	Korrektur eines Vorhofseptumdefektes mit Bio-Graft
35.21.00↔	Aortenklappenersatz mit Graft, n.n.bez.	35.62↔	Korrektur eines Ventrikelseptumdefektes mit Bio-Graft
35.21.10↔	Aortenklappenersatz mit Graft, Bioprothese	35.63↔	Korr von Endokardkissendefekten (AV-Kanal) mit Bio-Graft
35.21.11↔	Aorklapers m Graft selbexp Bioproth, nahtfrei, off chir	35.70↔	Sonstige Ni näh bez Korr von Ni näh bez Herzseptdef
35.21.20↔	Implant e klappentragenden Gefprothese, biol Aortklapp	35.71↔	Sonstige nicht näher bez Korr e Vorhofseptumdefektes
35.21.99↔	Aortenklappenersatz mit Graft, sonstige	35.72.00↔	Korrektur eines Ventrikelseptumdefektes, n.n.bez.
35.22.00↔	Sonstiger Aortenklappenersatz, n.n.bez.	35.72.10↔	Verschluss eines erworbenen Ventrikelseptumdefektes
35.22.10↔	Minimal-invasive Implantation einer Aortenklappe, n.n.bez.	35.72.99↔	Korrektur eines Ventrikelseptumdefektes, sonstige
35.22.11↔	Minimal-invasive Implantation e Aortenklappe, transapikal	35.73↔	So und Ni näh bez Korr von Endokardkissendef (Avkan)
35.22.19↔	Minimal-invasive Implantation einer Aortenklappe, sonst	35.81↔	Totalkorrektur einer Fallot-Tetralogie
35.22.20↔	Aortenklappenersatz durch Autotransplant [Ross-Operation]	35.82↔	Totalkorrektur von total falsch mündenden Pulmonalvenen
35.22.30↔	Implant e klappentr Gefprothese, mechanische Aortklapp	35.83↔	Totale Rekonstruktion des Truncus arteriosus
35.22.99↔	Sonstiger Aortenklappenersatz, sonstige	35.84↔	Totalkorr d Transposition d gross Gef, ni ao klass
35.23↔	Mitralklappenersatz mit Graft	35.91↔	Interatriale Transposition des venösen Rückflusses
35.24↔	Sonstiger Mitralklappenersatz	35.92↔	Erzeuge e Cond zwischen rechtem Ventrikel und Pulmonart
35.25.00↔	Pulmonalklappenersatz mit Graft, n.n.bez.	35.93↔	Erzeugen eines Conduits zwischen linkem Ventrikel und Aorta
35.25.10↔	Pulmonalklappenersatz mit Graft, Bioprothese	35.94↔	Erzeugen eines Conduits zwischen Vorhof und Pulmonalarterie
35.25.20↔	Implant e klappentr Gefprothese, biol Pulmonalklappe	35.95.00↔	Revision einer Korrekturoperation am Herzen, n.n.bez.
35.25.99↔	Pulmonalklappenersatz mit Graft, sonstige	35.95.10↔	Prothesenrefixation eines Herzklappenersatzes, n.n.bez.
35.26.00↔	Sonstiger Pulmonalklappenersatz, n.n.bez.	35.95.11↔	Prothesenrefixation eines Aortklappenersatzes
35.26.10↔	Minimal-invasive Implantation einer Pulmonalklappe, n.n.bez.	35.95.12↔	Prothesenrefixation eines Mitralklappenersatzes
35.26.19↔	Minimal-invasive Implantation einer Pulmonalklappe, sonst	35.95.13↔	Prothesenrefixation eines Pulmonalklappenersatzes
35.26.20↔	Implant e klappentr Gefprothese, Mech Pulmonalklappe	35.95.14↔	Prothesenrefixation eines Trikuspidalklappenersatzes
35.26.99↔	Sonstiger Pulmonalklappenersatz, sonstige	35.95.19↔	Prothesenrefixation eines Herzklappenersatzes, sonstige
35.27↔	Trikuspidalklappenersatz mit Graft	35.95.99↔	Revision einer Korrekturoperation am Herzen, sonstige
35.28↔	Sonstiger Trikuspidalklappenersatz	35.98.00↔	Sonstige Operationen an Herzsepten, n.n.bez.
35.29.00↔	Herzklappenersatz, sonstige Klappe, n.n.bez.	35.98.10↔	Prktntrnsimln Vrschl e Vhsptmdfcts, n.n.bz.
35.29.10↔	Ers d AVKlappe b kongenitalen Klappenanomalien d Herz	35.98.19↔	Prktntrnsimln Vrschl e Vhsptmdfcts, S
35.29.20↔	Ers d TruncusKlap b kongenitalen Klappanom d Herz	35.98.30↔	Perkutanentransluminalen Verschl e Vsd
35.29.99↔	Herzklappenersatz, sonstige Klappe, sonstige	35.98.99↔	Sonstige Operationen an Herzsepten, sonstige
35.31↔	Papillarmuskeloperation	35.99.00↔	Sonstige Operationen an Herzklappen, n.n.bez.
35.32↔	Sehnenfaden-Operation	35.99.10↔	Sonstige Operationen b kong Klappanom d Herz, n.n.bez.
35.33.00↔	Anuloplastik, n.n.bez.	35.99.11↔	Sonstige Op b kong Klappanom d Herz, Aortklapp
35.33.10↔	Anuloplastik der Mitralklappe, n.n.bez.	35.99.12↔	Sonstige Operationen b kong Klappanom d Herz, Mitralkl
35.33.11↔	Anuloplastik der Mitralklappe, offen	35.99.13↔	Sonstige Op b kong Klappanom d Herz, Pulmonalklappe
35.33.19↔	Anuloplastik der Mitralklappe, sonstige	35.99.14↔	Sonstige Op b kong Klappanom d Herz, Trikuspidalklappe
35.33.20↔	Anuloplastik der Pulmonalklappe, n.n.bez.	35.99.15↔	So Op b kong Klappanom d Herz, AV o Trunkusklappe
35.33.21↔	Anuloplastik der Pulmonalklappe, offen	35.99.19↔	Sonstige Op b kong Klappanom d Herz, sonstige Klap
35.33.29↔	Anuloplastik der Pulmonalklappe, sonstige	35.99.20↔	Sonstige Operationen an Herzklappen, minimal-invasiv
35.33.30↔	Anuloplastik der Trikuspidalklappe, n.n.bez.	35.99.99↔	Sonstige Operationen an Herzklappen, sonstige
35.33.31↔	Anuloplastik der Trikuspidalklappe, offen	36.03↔	Koronarangioplastik am offenen Thorax
35.33.39↔	Anuloplastik der Trikuspidalklappe, sonstige	36.09↔	Sonstige Koronararterien-Desobliteration
35.33.99↔	Anuloplastik, sonstige	36.10.00↔	Aortokoronarer Bypass zur Myokard-Revaskularisation, n.n.bez.
35.34↔	Infundibulektomie	36.10.11↔	Aortokor Byp zur MyokRevaskularisation, konv Technik
35.35.00↔	Operationen an den Trabeculae carneae cordis, n.n.bez.	36.10.12↔	Aortokor Byp zur MyokRevask, d mininv Technik
35.35.10↔	Subvalvuläre fibröse o muskuläre Res an d Aortklapp	36.10.19↔	Aortokor Byp zur MyokRevask, sonstige Technik
35.35.99↔	Operationen an den Trabeculae carneae cordis, sonstige	36.10.99↔	Aortokoronarer Bypass zur Myokard-Revaskularisation, sonst
35.39.00↔	Op an and an d Herzkl angrenz Strukturen, n.n.bez.	36.11.00↔	(Aorto)koronarer Byp an e einz Korart, n.n.bez.
35.39.10↔	Supravalvuläre Resektion, Herzklappe, n.n.bez.	36.11.11↔	(Aorto)koronarer Byp an e einz Korart, konv Technik



36.11.12↔	(Aorto)koro Byp an e einz Korart, d mininv Technik	37.65.21↔	Implant (offen chir) e parak Pumpe, univentrikulär
36.11.19↔	(Aorto)koro Byp an e einz Korart, sonstige Technik	37.65.22↔	Implantation (offen chir) e parakorporalen Pumpe, biv
36.11.99↔	(Aorto)koronarar Byp an e einz Korart, sonstige	37.65.29↔	Implant (offen chir) e parakorporalen Pumpe, sonstige
36.12.00↔	(Aorto)koronarar Bypass an zwei Koronararterien, n.n.bez.	37.65.50↔	Dauer d Beh m e univentr extrak Pumpe, n.n.bez.
36.12.11↔	(Aorto)koronarar Byp an 2 Korart, konv Technik	37.65.51↔	Dauer d Bh m e unvntr extrk Pmp: wng als 48 Std
36.12.12↔	(Aorto)koro Byp an 2 Korart, d minimalinvasive Technik	37.65.52↔	Dauer d Bh m e unvntr extrk Pmp: 48 bs unt 96 Std
36.12.19↔	(Aorto)koro (Aorto)koro Byp an 2 Korart, So Technik	37.65.53↔	Dauer d Beh m e univentr extrak Pumpe: 96 Std u läng
36.12.99↔	(Aorto)koronarar Bypass an zwei Koronararterien, sonst	37.65.60↔	Dauer d Beh mit e biv extrakorporalen Pumpe, n.n.bez.
36.13.00↔	(Aorto)koronarar Bypass an drei Koronararterien, n.n.bez.	37.65.61↔	Dauer d Beh m e biv extrak Pumpe: weniger als 48 Std
36.13.11↔	(Aorto)koronarar Byp an 3 Korart, konv Technik	37.65.62↔	Dauer d Beh m e biv extrak Pumpe: 48 bis unter 96 Std
36.13.12↔	(Aorto)koro Byp an 3 Korart, d minimalinvasive Technik	37.65.69↔	Dauer d Beh mit e biv extrak Pumpe: mehr Stunden
36.13.19↔	(Aorto)koronarar Byp an 3 Korart, sonstige Technik	37.65.99↔	Implant von äusserlichem herzunterst System, sonstige
36.13.99↔	(Aorto)koronarar Bypass an drei Koronararterien, sonst	37.66.00↔	Einsetz von implantbar herzunterst System, n.n.bez.
36.14.00↔	(Art)kr (Art)kr Byp an 4 u mhr Krrt, n.n.bz.	37.66.10↔	Implant (offen chir) e intrakorporalen Pumpe, n.n.bez.
36.14.11↔	(Aorto)koro Byp an 4 und mehr Korart, konv Technik	37.66.11↔	Implant (offen chir) e intrakorp Pumpe, univentrikulär
36.14.12↔	(Aorto)koro Byp an 4 und mehr Korart, d mininv Technik	37.66.12↔	Implantation (offen chir) e intrakorporalen Pumpe, biv
36.14.19↔	(Art)kr (Art)kr Byp an 4 u mhr Krrt, S Tch	37.66.19↔	Implant (offen chir) e intrakorporalen Pumpe, sonstige
36.14.99↔	(Aorto)koro (Aorto)koro Byp an 4 und mehr Korart, so	37.66.99↔	Einsetz von implantbar herzunterst System, sonstige
36.15↔	Einf Byp zwischen A. mammaria int und Koronararterien	37.67↔	Implantation eines herzmuskelstimulierenden Systems
36.16↔	Zweifacher A. mammaria interna-Koronararterien Bypass	37.80.00↔	Implnt e prmn Sm, int o Ers, Grättyp N spzf, n.n.bz.
36.19↔	Sonst Bypass-Anastomose zur Myokard Revaskularisation	37.80.10↔	Implnt prmn Sm,int o Ers,Grättyp N spzf,m d Mögl d Frnüb
36.31↔	Transmyokardiale Revaskularisation am offenen Thorax	37.80.99↔	Implnt e prmn Sm, int o Ers, Grättyp N spzf, so
36.32↔	Sonstige transmyokardiale Revaskularisation	37.81.00↔	Erstimpl e EinkSm Ni spezif ob rate respons, n.n.bez.
36.33↔	Endoskopische transmyokardiale Revaskularisation	37.81.10↔	Erstimpl e EinkSm Ni spezifiziert ob rate respons
36.34↔	Perkutane transmyokardiale Revaskularisation	37.81.20↔	Systemst v Zweik o Dreiksys auf EnkmSyst,N spzf ob rt rspns
36.39.00↔	Sonstige Herz-Revaskularisation, n.n.bez.	37.81.99↔	Erstimpl e EinkSm Ni spezifiziert ob rate respons, so
36.39.10↔	Herz-Revaskularisation durch Koronararterienpatch	37.82.00↔	Erstimpl e EinkSchrittmachers, rate respons, n.n.bez.
36.39.11↔	Revision eines Koronararterienbypass	37.82.10↔	Erstimplantation e Einkammer-Schrittmachers, rate responsive
36.39.12↔	Neuanlage eines Koronararterienbypass	37.82.99↔	Erstimpl e EinkSchrittmachers, rate respons, sonstige
36.39.13↔	Transposition von Koronararterien	37.83.00↔	Erstimpl e Zweikammersystemes, m e Schrittmachersonde
36.39.14↔	HerzRevask m fr A. mamm intTx (IMATx)	37.83.10↔	Erstimpl e Zweikschritt, oh antitachykarde Stimul
36.39.99↔	Sonstige Herz-Revaskularisation, sonstige	37.83.11↔	Erstimpl e Zweikschritt, m antitachykarder Stimul
37.11.00↔	Kardiometrie, n.n.bez.	37.83.12↔	Erstimpl e ZweikammerSchrittmachers m d Mögl d Fernüb
37.11.10↔	Epikardiale, endokardiale und epimyokardiale Inzision	37.83.99↔	Erstimplantation eines Zweikammer-Schrittmachers, sonst
37.11.99↔	Kardiometrie, sonstige	37.85.00↔	Erstz jgl EnkSchrittmVrrtyp, N spzf ob rt rspns, n.n.bz.
37.12↔	Perikardiometrie	37.85.10↔	Aggrgwchs jgl EnkSchrittmVrrtyp, N spzf ob rt rspns
37.31.00↔	Perikardektomie, n.n.bez.	37.85.20↔	Agg u Sndnwch jgl EnkSchrittmVrrtyp, N spzf ob rt rspns
37.31.10↔	Perikardektomie, partiell	37.85.99↔	Erstz jgl EnkSchrittmVrrtyp, N spzf ob rt rspns, so
37.31.20↔	Perikardektomie, total	37.86.00↔	Ersetz jegl EinkSchrittmtyp, rate respons, n.n.bez.
37.31.30↔	Adhäsioolyse am Perikard	37.86.10↔	Aggregwechs jegl EinkSchrittmachertypes, rate respons
37.31.99↔	Perikardektomie, sonstige	37.86.20↔	Agg u Sondenwech jegl EinkSchrittmtypes, rate respons
37.32↔	Aneurysmektomie am Herzen	37.86.99↔	Ersetz jegl EinkSchrittmtyp, rate respons, sonstige
37.33.00↔	Exz o Destr v and Lös o Gew d Herz, off Zug, n.n.bez.	37.87.00↔	Ers jeglichen Zweikammer-Schrittmachertypes, n.n.bez.
37.33.10↔	Exz o Destr a Reizeitungssystem, off Zugang, n.n.bez.	37.87.10↔	Aggregatwechsel jeglichen Zweikammer-Schrittmachertypes
37.33.11↔	Exz o Dstr a Reizisystm,off Zg,abltv Mssn b Tchyrhythmie	37.87.20↔	Agg und Sondenwechsel jegl ZweikammerSchrittmtyp
37.33.19↔	Exz o Destr a Reizeitungssystem, off Zugang, sonstige	37.87.99↔	Ers jeglichen Zweikammer-Schrittmachertypes, sonsts
37.33.20↔	Exz von and Läsion oder Gew d Herzens, offener Zugang	37.88.00↔	Implant e Dreikschritt (biv Stimulation), n.n.bez.
37.33.30↔	Destr von and Läsion oder Gew d Herz, offener Zugang	37.88.10↔	Implant e Dreikschritt (biv Stimul) m d Mögl d Fernüb
37.33.99↔	Exz o Destr von and Lös o Gew d Herz, off Zugang, so	37.88.99↔	Implant e Dreikschritt (biv Stimulation), sonstige
37.35↔	Partielle Ventrikulektomie	37.89.11↔	Systemst v Zweik o Dreiksys auf EnkmSyst, rt rspns
37.41↔	Implant von prothetischem herzunterst System a Herz	37.89.20↔	Systemst v EinkamSyst auf 2 resp. Dreiksys, n.n.bez.
37.52↔	Implantation eines kompletten Herzersatzsystems	37.89.21↔	Systemumstellung von Einkammer- auf Zweikammersystem
37.53↔	Ers o Repar d thor Einheit e kompl Herzersatzsyst	37.89.22↔	Systemumstellung von Einkammer- auf Dreikammersystem
37.54↔	Ers o Rpr v snst implntbr Bstndt e kompl Hrztstzysst	37.89.23↔	Systemumstellung von Zweikammer- auf Dreikammersystem
37.62↔	Einsetzen von nicht-implantierbarem herzunterstütz System	37.89.29↔	Systemst von EinkamSyst auf 2 resp. Dreiksys, so
37.64.00↔	Entfernung von herzunterstützenden Systemen, n.n.bez.	37.89.31↔	Aggregwechs jegl DreikammerSchrittmtyp, n.n.bez.
37.64.10↔	Entfernung einer intraaortalen Ballonpumpe	37.91↔	Offene Herzmassage
37.64.20↔	Entfernung einer extrakorporalen Pumpe	37.94.00↔	Implantation oder Ers eines Defi, n.n.bez.
37.64.30↔	Entfernung einer parakorporalen Pumpe	37.94.01↔	Implantation eines Defi mit Einkammer-Stimulation
37.64.40↔	Entf eines kompletten Herzersatzsystems (Kunstherz)	37.94.02↔	Implantation eines Defi mit Zweikammer-Stimulation
37.64.50↔	Entfernung einer intrakorporalen Pumpe	37.94.03↔	Implantation eines Defibrillators mit biv Stimulation
37.64.60↔	Entfernung eines äusseren Myokardunterstützungssystems	37.94.04↔	Imp Df m zszälchm Drcksnsr z ninv Mssng d rchtvntvr Drcks
37.64.70↔	Entf e transvasal platzierten axial Pumpe z Kreislunt	37.94.10↔	Ersetzen eines Defibrillators, n.n.bez.
37.64.99↔	Entfernung von herzunterstützenden Systemen, sonstige	37.94.11↔	Ersetzen eines Defibrillators mit Einkammer-Stimulation
37.65.00↔	Implant von äusserlichem herzunterst System, n.n.bez.	37.94.12↔	Ers eines Defi mit Zweikammer-Stimulation
37.65.10↔	Implnt(ffn chr)e extrk Pmp(z.B. Kreislp o Zntmp),nnbz	37.94.19↔	Ersetzen eines Defibrillators, sonstige
37.65.11↔	Imp(ffn chr)e extrk Pmp(z.B. Kreislp o Zntmp),unvntr	37.94.20↔	Systemst e Herzschrn auf Defi m EinkStimul, n.n.bez.
37.65.12↔	Implnt(ffn chr)e extrk Pmp(z.B. Kreislp o Zntmp),bv	37.94.21↔	Systemumstellung e Herzschrn auf Defi m EinkStimul
37.65.19↔	Implnt(ffn chr)e extrk Pmp(z.B. Kreislp o Zntmp),so	37.94.22↔	Systemst e Herzschrn o Defi auf Defi m ZweikStimul
37.65.20↔	Implant (offen chir) e parakorporalen Pumpe, n.n.bez.	37.94.29↔	Systemst e Herzschrn o Defi auf Defi m biv Stimul, so

37.94.99↔	Implnt o Erstz e tt autm Krdivoivr / DfSyst [AICD], S	38.36.15↔	Resektion der A. renalis mit Anastomose
37.96↔	Implant nur d Pulsgenerators e autom Kardiov/Defi	38.36.16↔	Resektion der A. mesenterialis mit Anastomose
37.98.00↔	Ersetz nur d Pulsgener e autom Kardiov/Defi, n.n.bez.	38.36.17↔	Resektion der A. iliaca mit Anastomose
37.98.10↔	Erstz nr d Plsgnr e autm Krdivo/Df m EnkStml	38.36.19↔	Resektion von viszeralen Arterien mit Anastomose, sonst
37.98.11↔	Erstz nr d Plsgnr e autm Krdivo/Df m Zweikmrmrstmliion	38.36.99↔	Resektion von abdominalen Arterien mit Anastomose, sonst
37.98.12↔	Erstz nr d Plsgnr e autm Krdivo/Df m bv Stml	38.41↔	Resektion von intrakraniellen Blutgefässen mit Ersatz
37.98.99↔	Ersetz nur d Pulsgener e autom Kardiov/Defi, sonstige	38.45.00↔	Resektion von thorakalen Blutgefässen mit Ersatz, n.n.bez.
37.99.00↔	Sonstige Operationen an Herz und Perikard, n.n.bez.	38.45.10↔	Resektion der thorakalen Aorta mit Ersatz, n.n.bez.
37.99.10↔	Intramyokardiale Stammzelltherapie, n.n.bez.	38.45.11↔	Resektion Aorta ascendens od des Aortenbogens mit Ersatz
37.99.11↔	Intramyok Stammzth oh Anr v Stammzfrakt o kult Verm	38.45.12↔	Resektion der Aorta thoracica mit Ersatz
37.99.12↔	Intramyok Stammzth m Anr v Stammzfrakt o kult Verm	38.45.13↔	Resektion der Aorta thoracoabdominalis mit Ersatz
37.99.19↔	Intramyokardiale Stammzelltherapie, sonstige	38.45.14↔	Resektion der thorakalen Aorta und Ersatz mit Hybridprothese
37.99.20↔	Operationen bei kongenitalen Anomalien des Herzens, n.n.bez.	38.45.19↔	Resektion der thorakalen Aorta mit Ersatz, sonstige
37.99.21↔	Korrektur eines Double-outlet-right-ventricle vom Fallot-Typ	38.45.20↔	Resektion sonstr thorakaler Arterien mit Ersatz, n.n.bez.
37.99.22↔	Korrektur eines sonstigen Double-outlet-right-ventricle	38.45.21↔	Resektion der A. pulmonalis mit Ersatz
37.99.23↔	Op an e funktionell/morphologisch univentr Herz	38.45.22↔	Resektion des Truncus brachiocephalicus mit Ersatz
37.99.24↔	Korrektur eines Cor triatriatum	38.45.29↔	Resektion sonstiger thorakaler Arterien mit Ersatz
37.99.25↔	Korrektur eines Absent Pulmonary Valve Syndrom	38.45.30↔	Resektion thorakaler Venen mit Ersatz, n.n.bez.
37.99.29↔	Operationen bei kongenitalen Anomalien des Herzens, sonst	38.45.31↔	Resektion der V. cava superior mit Ersatz
37.99.30↔	Ligatur eines Herzohres	38.45.38↔	Resektion sonstiger tiefer thorakaler Venen mit Ersatz
37.99.80↔	Reoperation an Herz und Perikard	38.45.39↔	Resektion thorakaler Venen mit Ersatz, sonstige
37.99.99↔	Sonstige Operationen an Herz und Perikard, sonstige	38.45.99↔	Resektion von thorakalen Blutgefässen mit Ersatz, sonst
38.04.00↔	Inzision der Aorta, n.n.bez.	38.47.00↔	Resektion von abdominalen Venen mit Ersatz, n.n.bez.
38.04.10↔	Inzision von Aorta ascendens und Aortenbogen	38.47.10↔	Resektion von tiefen abdominalen Venen mit Ersatz, n.n.bez.
38.04.20↔	Inzision der Aorta descendens	38.47.11↔	Resektion der V. cava inferior mit Ersatz
38.04.30↔	Inzision der Aorta abdominalis	38.47.12↔	Resektion der V. iliaca mit Ersatz
38.04.99↔	Inzision der Aorta, sonstige	38.47.19↔	Resektion von tiefen abdominalen Venen mit Ersatz, sonst
38.05.00↔	Inzision von anderen thorakalen Gefässen, n.n.bez.	38.47.99↔	Resektion von abdominalen Venen mit Ersatz, sonstige
38.05.10↔	Inzision von anderen thorakalen Arterien	38.61↔	Sonstige Exzision von intrakraniellen Gefässen
38.05.20↔	Inzision von thorakalen Venen, n.n.bez.	38.63.00↔	Sonst Exzision von Gefässen der oberen Extremität, n.n.bez.
38.05.21↔	Inzision von thorakalen tiefen Venen	38.63.10↔	Sonst Exzision von Arterien der oberen Extremität, n.n.bez.
38.05.29↔	Inzision von thorakalen Venen, sonstige	38.63.11↔	Sonstige Exzision von Arterien der Hand
38.05.99↔	Inzision von anderen thorakalen Gefässen, sonstige	38.63.19↔	Sonst Exzision von Arterien der oberen Extremität, sonst
38.07.00↔	Inzision von abdominalen Venen, n.n.bez.	38.63.20↔	Sonst Exzision von Venen der oberen Extremität, n.n.bez.
38.07.10↔	Inzision von tiefen abdominalen Venen, n.n.bez.	38.63.21↔	Sonst Exzision von tiefen Venen der oberen Extremität
38.07.11↔	Inzision der V. cava inferior	38.63.29↔	Sonst Exzision von Venen der oberen Extremität, sonst
38.07.12↔	Inzision der V. iliaca	38.63.99↔	Sonst Exzision von Gefässen der oberen Extremität, sonst
38.07.19↔	Inzision von tiefen abdominalen Venen, sonstige	38.64.00↔	Sonstige Exzision der Aorta, n.n.bez.
38.07.99↔	Inzision von abdominalen Venen, sonstige	38.64.10↔	Sonstige Exzision der thorakalen Aorta
38.15.00↔	Endarterektomie der anderen thorakalen Gefässe, n.n.bez.	38.64.20↔	Sonstige Exzision der Aorta abdominalis
38.15.10↔	Endarterektomie der A. subclavia	38.64.99↔	Sonstige Exzision der Aorta, sonstige
38.15.20↔	Endarterektomie des Truncus brachiocephalicus	38.65.00↔	Sonstige Exzision von thorakalen Gefässen, n.n.bez.
38.15.30↔	Endarterektomie der A. pulmonalis	38.65.10↔	Sonstige Exzision von thorakalen Arterien
38.15.40↔	Endarterektomie der V. pulmonalis	38.65.20↔	Sonstige Exzision von thorakalen Venen, n.n.bez.
38.15.99↔	Endarterektomie der anderen thorakalen Gefässe, sonst	38.65.21↔	Sonstige Exzision der V. cava superior
38.31↔	Resektion von intrakraniellen Gefässen mit Anastomose	38.65.22↔	Sonstige Exzision von sonstigen tiefen thorakalen Venen
38.34.00↔	Resektion der Aorta mit Anastomose, n.n.bez.	38.65.29↔	Sonstige Exzision von thorakalen Venen, sonstige
38.34.10↔	Resektion d Aort ascendens und d Aortenbogens m Anast	38.65.99↔	Sonstige Exzision von thorakalen Gefässen, sonstige
38.34.20↔	Resektion der Aorta descendens mit Anastomose	38.81↔	Sonstr chirurgischer Verschluss von intrakraniellen Gefässen
38.34.30↔	Resektion der Aorta abdominalis mit Anastomose	38.84.00↔	Sonstiger chirurgischer Verschluss der Aorta, n.n.bez.
38.34.99↔	Resektion der Aorta mit Anastomose, sonstige	38.84.10↔	Sonstiger chirurgischer Verschluss der thorakalen Aorta
38.35.00↔	Resektion von thorakalen Gefässen mit Anastomose, n.n.bez.	38.84.20↔	Sonstr chirurgischer Verschluss der Aorta abdominalis
38.35.10↔	Resektion von thorakalen Arterien mit Anastomose, n.n.bez.	38.84.99↔	Sonstiger chirurgischer Verschluss der Aorta, sonstige
38.35.11↔	Resektion der A. subclavia mit Anastomose	38.85.00↔	So chir Verschluss von and thorakalen Gef, n.n.bez.
38.35.12↔	Resektion des Truncus brachiocephalicus mit Anastomose	38.85.10↔	So chir Verschluss von and thorakalen Aa, n.n.bez.
38.35.13↔	Resektion der A. pulmonalis mit Anastomose	38.85.11↔	Sonstiger chirurgischer Verschluss der A. subclavia
38.35.19↔	Resektion von thorakalen Arterien mit Anastomose, sonst	38.85.12↔	Sonstiger chirurgischer Verschluss der A. pulmonalis
38.35.20↔	Resektion von thorakalen Venen mit Anastomose, n.n.bez.	38.85.13↔	Sonstr chirurgischer Verschluss des Truncus brachiocephalicus
38.35.21↔	Resektion der V. pulmonalis mit Anastomose	38.85.19↔	So chir Verschluss von and thorakalen Aa, sonstige
38.35.22↔	Resektion der V. subclavia mit Anastomose	38.85.20↔	So chir Verschluss von thorakalen Venen, n.n.bez.
38.35.23↔	Resektion der V. cava superior mit Anastomose	38.85.21↔	Sonstiger chirurgischer Verschluss der V. cava superior
38.35.28↔	Res von thorakalen von sonstigen tiefen Venen m Anast	38.85.22↔	Sonstiger chirurgischer Verschluss der V. pulmonalis
38.35.29↔	Resektion von thorakalen Venen mit Anastomose, sonstige	38.85.23↔	Sonstiger chirurgischer Verschluss der V. subclavia
38.35.99↔	Resektion von thorakalen Gefässen mit Anastomose, sonst	38.85.28↔	So chir Verschluss von sonst tiefen thorakalen Venen
38.36.00↔	Resektion von abdominalen Arterien mit Anastomose, n.n.bez.	38.85.29↔	So chir Verschluss von thorakalen Venen, sonstige
38.36.10↔	Resektion von viszeralen Arterien mit Anastomose, n.n.bez.	38.85.99↔	So chir Verschluss von and thorakalen Gef, sonstige
38.36.11↔	Resektion des Truncus coeliacus mit Anastomose	39.0x.00↔	Shunt einer systemischen zur Pulmonalarterie, n.n.bez.
38.36.12↔	Resektion der A. gastrica mit Anastomose	39.0x.10↔	Anast zwischen A. subcl u A. pulmon (BlalockTausig)
38.36.13↔	Resektion der A. hepatica mit Anastomose	39.0x.11↔	Anast zw Aort u A. pulmon dextra (WaterstonCooley)
38.36.14↔	Resektion der A. lienalis mit Anastomose	39.0x.12↔	Anst zw Art dscndns u A. plmn snstr (PottsSmith)

39.0x.13↔	Anast zwischen A. pulmon sinistra und A. pulmon dextra	39.56.19↔	Plast Reko von Gef an Kopf und Ha m GewPatch, so
39.0x.20↔	Prothesenshunt zwischen A. pulmonalis und Aorta, zentral	39.56.20↔	Plast Reko von Gef d ob Extrem m GewPatch, n.n.bez.
39.0x.21↔	Prothesenshunt zwischen A. pulmonalis und Aorta, peripher	39.56.21↔	Plast Rekonstruktion von Aa d ob Extrem m GewPatch
39.0x.23↔	Pulmonalarterielles Banding	39.56.22↔	Plst Rk d V. sbcl, V. axll u V. brchiocphlc m GwPtch
39.0x.24↔	Shunt e systemischen z Pulmonart, DamusKayStanselOp	39.56.23↔	Plast Reko v sonst tief Venen d ob Extrem m GewPatch
39.0x.99↔	Shunt einer systemischen zur Pulmonalarterie, sonstige	39.56.29↔	Plast Reko von Gef d ob Extrem m GewPatch, sonstige
39.1↔	Intra-abdominaler venöser Shunt	39.56.30↔	Plast Reko von thorakalen Gef m GewPatch, n.n.bez.
39.21.00↔	Anastomose von der V. cava zur A. pulmonalis, n.n.bez.	39.56.31↔	Plastische Rekonstruktion der thorak Aorta mit Gewebe-Patch
39.21.10↔	GlennOp an e funktionell/morphologisch univentr Herz	39.56.32↔	Plastische Rekonstruktion der V. pulmonalis mit Gewebe-Patch
39.21.99↔	Anastomose von der V. cava zur A. pulmonalis, sonstige	39.56.33↔	Plastische Rekonstruktion der V. cava sup mit Gewebe-Patch
39.28↔	Extrakraniell-intrakranieller Gefäss-Bypass	39.56.39↔	Plast Reko von thorakalen Gef m GewPatch, sonstige
39.31.00↔	Naht einer Arterie, n.n.bez.	39.56.40↔	Plastische Rekonstruktion abd Aa m GewPatch, n.n.bez.
39.31.10↔	Naht einer Arterie an Kopf und Hals, n.n.bez.	39.56.41↔	Plastische Rekonstruktion der abdom Aorta mit Gewebe-Patch
39.31.11↔	Naht einer intrakraniellen Arterie	39.56.42↔	Plast Rekonstruktion des Truncus coeliacus mit Gewebe-Patch
39.31.19↔	Naht einer Arterie an Kopf und Hals, sonstige	39.56.43↔	Plastische Rekonstruktion der A. gastrica mit Gewebe-Patch
39.31.20↔	Naht einer Arterie des Oberarms, n.n.bez.	39.56.44↔	Plastische Rekonstruktion der A. hepatica mit Gewebe-Patch
39.31.21↔	Naht der A. axillaris	39.56.45↔	Plastische Rekonstruktion der A. lienalis mit Gewebe-Patch
39.31.22↔	Naht der A. brachialis	39.56.46↔	Plastische Rekonstruktion der A. renalis mit Gewebe-Patch
39.31.29↔	Naht einer Arterie des Oberarms, sonstige	39.56.47↔	Plast Rekonstruktion der A. mesenterica mit Gewebe-Patch
39.31.30↔	Naht einer Arterie des Unterarms	39.56.48↔	Plastische Rekonstruktion der A. iliaca mit Gewebe-Patch
39.31.40↔	Naht einer Arterie der Hand	39.56.49↔	Plastische Rekonstruktion abd Aa m GewPatch, sonstige
39.31.50↔	Naht einer Arterie der unteren Extremität	39.56.50↔	Plast Rekonstruktion abd Venen m GewPatch, n.n.bez.
39.31.60↔	Naht der Aorta, n.n.bez.	39.56.51↔	Plast Rekonstruktion der V. cava inferior mit Gewebe-Patch
39.31.61↔	Naht der thorakalen Aorta	39.56.52↔	Plastische Rekonstruktion der V. iliaca mit Gewebe-Patch
39.31.62↔	Naht der abdominalen Aorta	39.56.59↔	Plast Rekonstruktion abd Venen m GewPatch, sonstige
39.31.69↔	Naht der Aorta, sonstige	39.56.60↔	Plast Reko von Gef d unt Extrem m GewPatch, n.n.bez.
39.31.70↔	Naht von sonstigen thorakalen Arterien, n.n.bez.	39.56.61↔	Plast Reko von Aa d unteren Extrem m GewPatch
39.31.71↔	Naht der A. pulmonalis	39.56.62↔	Plast Reko d V. fem und V.poplitea m GewPatch
39.31.72↔	Naht des Truncus brachiocephalicus	39.56.63↔	Plast Reko v sonst tief Venen d unt Extrem m GewPatch
39.31.73↔	Naht der A. subclavia	39.56.64↔	Plast Reko v oberfl Venen d Oberschenkels m GewPatch
39.31.79↔	Naht von thorakalen Arterien, sonstige	39.56.69↔	Plast Reko von Gef d unteren Extrem m GewPatch, so
39.31.80↔	Naht von abdominalen Arterien, n.n.bez.	39.56.99↔	Plast Rekonstruktion e Blgef m GewPatch, sonstige
39.31.81↔	Naht des Truncus coeliacus	39.57.00↔	Plast Reko m synthetischem Patch Graft, n.n.bez.
39.31.82↔	Naht der A. gastrica	39.57.10↔	Plst Rk v Gf an Kpf u H m synth Ptch Grft, n.n.bz.
39.31.83↔	Naht der A. hepatica	39.57.11↔	Plast Reko von intrakr Gef m synthetischem Patch Graft
39.31.84↔	Naht der A. lienalis	39.57.12↔	Plast Reko v extrkr Aa an Kopf u Ha m synth Patch Graft
39.31.85↔	Naht der A. renalis	39.57.13↔	Plast Reko d V. jugularis m synthetischem Patch Graft
39.31.86↔	Naht der A. mesenterialis	39.57.19↔	Plast Reko v Gef an Kopf u Ha m synth Patch Graft, so
39.31.87↔	Naht der A. lumbalis	39.57.20↔	Plst Rk v Gf d ob Extrm m synth Ptch Grft, n.n.bz.
39.31.88↔	Naht der A. iliaca	39.57.21↔	Plast Reko von Aa d ob Extrem m synth Patch Graft
39.31.89↔	Naht von abdominalen Arterien, sonstige	39.57.22↔	Plst Rk d V. sbcl,V. axll u V. brchiocphlc m synth Ptch Grft
39.31.99↔	Naht einer Arterie, sonstige	39.57.23↔	Plst Rk v snst tief Vv d ob Extrm m synth Ptch Grft
39.49.00↔	Sonstige Revision nach vaskulärem Eingriff, n.n.bez.	39.57.29↔	Plast Reko von Gef d ob Extrem m synth Patch Graft, so
39.49.10↔	Revision einer Gefäßanastomose	39.57.30↔	Plast Reko von thor Gef m synth Patch Graft, n.n.bez.
39.49.20↔	Revision eines vaskulären Implantates	39.57.31↔	Plast Reko d thorakalen Aort m synth Patch Graft
39.49.21↔	Wechsel eines vaskulären Implantates	39.57.32↔	Plast Reko d V. pulmon m synthetischem Patch Graft
39.49.22↔	Entfernung eines vaskulären Implantates	39.57.33↔	Plast Reko d V. cava superior m synth Patch Graft
39.49.30↔	Ersatz eines kardialen Conduit	39.57.39↔	Plast Reko von thorakalen Gef m synth Patch Graft, so
39.49.99↔	Sonstige Revision nach vaskulärem Eingriff, sonstige	39.57.40↔	Plast Reko abd Aa m synth Patch Graft, n.n.bez.
39.51.00↔	Aneurysma-Clipping, n.n.bez.	39.57.41↔	Plast Reko d abd Aort m synthetischem Patch Graft
39.51.11↔	Aneurysma-Clipping intrakraniell	39.57.42↔	Plast Reko d Truncus coeliacus m synth Patch Graft
39.51.99↔	Aneurysma-Clipping, sonstige	39.57.43↔	Plast Reko d A. gastrica m synthetischem Patch Graft
39.52.00↔	Sonstige Korrektur eines Aneurysmas, n.n.bez.	39.57.44↔	Plast Reko d A. hepatica m synthetischem Patch Graft
39.52.10↔	So Korr e Aneur von Blutgefäßen an Kopf u Ha, n.n.bez.	39.57.45↔	Plast Reko d A. lienalis m synthetischem Patch Graft
39.52.11↔	Sonstige Korrektur e Aneur von intrakr Blutgefäßen	39.57.46↔	Plast Reko d A. renalis m synthetischem Patch Graft
39.52.19↔	So Korr e Aneur von Blutgefäßen an Kopf und Ha, so	39.57.47↔	Plast Reko d A. mesenterica m synth Patch Graft
39.52.20↔	Sonstige Korrektur eines Aneurysmas der Aorta, n.n.bez.	39.57.48↔	Plast Reko d A. iliaca m synthetischem Patch Graft
39.52.21↔	S offn Chr Krr Aneur d Art ascndns, d Artbnbgn u d thr Art	39.57.49↔	Plast Reko abd Aa m synthetischem Patch Graft, so
39.52.22↔	Sonstige offen Chir Korrektur eines Aneur der Aort abd	39.57.50↔	Plast Reko abd Venen m synth Patch Graft, n.n.bez.
39.52.29↔	Sonstige Korrektur eines Aneurysmas der Aorta, sonstige	39.57.51↔	Plast Reko d V. cava inferior m synth Patch Graft
39.52.99↔	Sonstige Korrektur eines Aneurysmas, sonstige	39.57.52↔	Plast Reko d V. iliaca m synthetischem Patch Graft
39.53↔	Verschluss einer arteriovenösen Fistel	39.57.59↔	Plast Reko abd Venen m synthetischem Patch Graft, so
39.54.00↔	Re-entry Operation, n.n.bez.	39.57.60↔	Plst Rk v Gf d unt Extrm m synth Ptch Grft, n.n.bz.
39.54.10↔	Re-entry Operation, thorakale Aorta	39.57.61↔	Plast Reko von Aa d unteren Extrem m synth Patch Graft
39.54.20↔	Re-entry Operation, Aorta abdominalis	39.57.62↔	Plast Reko d V. fem und V.poplitea m synth Patch Graft
39.54.99↔	Re-entry Operation, sonstige	39.57.63↔	Plst Rk v snst tief Vv d unt Extrm m synth Ptch Grft
39.56.00↔	Plast Rekonstruktion e Blgef m GewPatch, n.n.bez.	39.57.64↔	Plst Rk v obrfl Vv d Obschnkls m synth Ptch Grft
39.56.10↔	Plast Reko von Gef an Kopf u Ha m GewPatch, n.n.bez.	39.57.69↔	Plast Reko v Gef d unt Extrem m synth Patch Graft, so
39.56.11↔	Plastische Rekonstruktion von intrakr Gef m GewPatch	39.57.99↔	Plast Reko m synthetischem Patch Graft, sonstige
39.56.12↔	Plastische Rekonstruktion der V. jugularis mit Gewebe-Patch	39.58↔	Plast Rekonstruktion e Blgef m Patch Graft n.n.bez.

39.59.00↔	Sonst plastische Rekonstruktion eines Gefässes, n.n.bez.	40.52.00↔	Radikale Exzision von periaortalen Lymphknoten, n.n.bez.
39.59.10↔	Transposition von Arterien, n.n.bez.	40.52.10↔	Rd Exz v rtrprtn(praort,prk)u plvnn Lk als slbst Engr
39.59.11↔	Transposition der extrakraniellen A. vertebralis	40.52.11↔	Rd Exz v rtrprtn(praort,prk)u plvnn Lk i Rhmn e and Engr
39.59.12↔	Transposition von sonstigen extr Aa an Kopf und Hals	40.52.99↔	Radikale Exzision von periaortalen Lymphknoten, sonst
39.59.13↔	Transposition von Arterien der oberen Extremität	40.53.00↔	Radikale Exzision von iliakalen Lymphknoten, n.n.bez.
39.59.14↔	Transposition von thorakalen Arterien	40.53.10↔	Radikale Exz von iliakalen Lk als selbständiger Eingr
39.59.15↔	Transposition der A. gastrica, A. hepatica und A. lienalis	40.53.11↔	Radikale Exz von iliakalen Lk i Rahmen e and Eingr
39.59.16↔	Transposition der A. renalis	40.53.99↔	Radikale Exzision von iliakalen Lymphknoten, sonstige
39.59.17↔	Transposition der A. mesenterica	40.54.00↔	Radikale Exzision der Leistengegend, n.n.bez.
39.59.18↔	Transposition sonstiger viszeraler Arterien	40.54.10↔	Radikale Exzision der Leistengegend als selbst Eingriff
39.59.19↔	Transposition der A. iliaca	40.54.11↔	Radikale Exz d Leistengegend im Rahmen e and Eingr
39.59.20↔	Transposition von sonstigen abdominalen Arterien	40.54.99↔	Radikale Exzision der Leistengegend, sonstige
39.59.21↔	Transposition von Arterien der unteren Extremität	40.59.00↔	Radikale Exzision anderer Lymphknoten, n.n.bez.
39.59.29↔	Transposition von Arterien, sonstige	40.59.10↔	Radikale Exz and Lk als selbständiger Eingr, n.n.bez.
39.59.30↔	Sonstige Plast Reko von Gef an Kopf und Ha, n.n.bez.	40.59.11↔	Radikale Exz mediastinaler Lk als selbständiger Eingr
39.59.31↔	Sonstige plastische Rekonstruktion e intrakr Gefässes	40.59.12↔	Rad Exz peribronchialer Lk als selbständiger Eingr
39.59.32↔	Sonstige Plast Rekonstruktion d extrk A. vertebralis	40.59.19↔	Radikale Exz and Lk als selbständiger Eingr, sonstige
39.59.33↔	So Plast Reko von extrk Aa an Kopf und Ha, so	40.59.20↔	Radikale Exz and Lk i Rahmen e and Eingr, n.n.bez.
39.59.34↔	Sonstige plastische Rekonstruktion der V. jugularis	40.59.21↔	Radikale Exz mediastinaler Lk i Rahmen e and Eingr
39.59.39↔	Sonstige Plast Reko von Gef an Kopf und Ha, sonstige	40.59.22↔	Radikale Exz peribronchialer Lk i Rahmen e and Eingr
39.59.40↔	Sonstige Plast Reko von Gef d ob Extrem, n.n.bez.	40.59.29↔	Radikale Exz and Lk i Rahmen e and Eingr, sonstige
39.59.41↔	Sonstige plastische Rekonstruktion von Aa d ob Extrem	40.59.99↔	Radikale Exzision anderer Lymphknoten, sonstige
39.59.42↔	S Plast Rk d V. sbcl, V. axill u V. brchiocphic	40.62↔	Fistulierung des Ductus thoracicus
39.59.48↔	So Plast Reko von sonstigen tiefen Venen d ob Extrem	40.63↔	Verschluss einer Fistel des Ductus thoracicus
39.59.49↔	Sonstige Plast Reko von Gef d ob Extrem, sonstige	40.64↔	Ligatur des Ductus thoracicus
39.59.50↔	Sonstige Plast Reko von thorakalen Gef, n.n.bez.	40.69↔	Sonstige Operationen am Ductus thoracicus
39.59.51↔	Sonstige plastische Rekonstruktion der thorakalen Aorta	53.7↔	Operation einer Zwerchfellhernie, abdominaler Zugang
39.59.52↔	Sonstige plastische Rekonstruktion der A. pulmonalis	53.80↔	Op e Zwerchfellhernie d thorakalen Zugang, n.n.bez.
39.59.53↔	Sonstige Plast Reko von thorakalen Aa, sonstige	53.81↔	Plikatur des Zwerchfells
39.59.54↔	Sonstige plastische Rekonstruktion der V. pulmonalis	53.82↔	Operation einer parasternalen Hernie
39.59.55↔	Sonstige plastische Rekonstruktion der V. cava superior	54.94↔	Formung eines peritoneovaskulären Shunts
39.59.59↔	Sonstige Plast Reko von thorakalen Gef, sonstige	54.99.80↔	Eins v Kath u autm.prgmb u wafladb Pmp z kont Asztdrg
39.59.60↔	Sonstige Plast Rekonstruktion von abd Aa, n.n.bez.	57.71.00↔	Radikale Zystektomie, n.n.bez.
39.59.61↔	Sonst plastische Rekonstruktion der abdominalen Aorta	57.71.10↔	Rad Zystektomie, oh Urethrektomie, b Mann, offen chir
39.59.62↔	Sonst plastische Rekonstruktion des Truncus coeliacus	57.71.11↔	Rad Zystektomie, oh Urethrektomie, b Mann, laparask
39.59.63↔	Sonstige plastische Rekonstruktion der A. gastrica	57.71.20↔	Rad Zystektomie, m Urethrektomie, b Mann, offen chir
39.59.64↔	Sonstige plastische Rekonstruktion A. hepatica	57.71.21↔	Rad Zystektomie, m Urethrektomie, b Mann, laparask
39.59.65↔	Sonstige plastische Rekonstruktion der A. lienalis	57.71.30↔	Rad Zystektomie, oh Urethrekt, b d Frau, offen chir
39.59.66↔	Sonstige plastische Rekonstruktion der A. renalis	57.71.31↔	Rad Zystektomie, oh Urethrektomie, b d Frau, laparask
39.59.67↔	Sonstige plastische Rekonstruktion der A. mesenterica	57.71.40↔	Rad Zystektomie, m Urethrektomie, b d Frau, offen chir
39.59.68↔	Sonstige plastische Rekonstruktion der A. iliaca	57.71.41↔	Rad Zystektomie, m Urethrektomie, b d Frau, laparask
39.59.69↔	Sonstige Plast Rekonstruktion von abd Aa, sonstige	57.71.50↔	Rd Zystkt, BEvszrtion (Exnt) b Mnn, offn chr
39.59.70↔	Sonstige Plast Rekonstruktion von abd Venen, n.n.bez.	57.71.51↔	Rad Zystekt, BeEviszeration (Exent) b Mann, laparask
39.59.71↔	Sonstige plastische Rekonstruktion der V. cava inferior	57.71.99↔	Radikale Zystektomie, sonstige
39.59.72↔	Sonstige plastische Rekonstruktion der V. iliaca	57.87.00↔	Rekonstruktion an der Harnblase, n.n.bez.
39.59.79↔	Sonstige Plast Rekonstruktion von abd Venen, sonstige	57.87.10↔	Reko an d Harnbl, m Ileum, Kolon o Mag, offen chir
39.59.80↔	Sonstige Plast Reko von Gef d unteren Extrem, n.n.bez.	57.87.11↔	Reko an d Harnbl, m Ileum, Kolon o Mag, laparask
39.59.81↔	Sonstige Plast Rekonstruktion von Aa d unteren Extrem	57.87.20↔	Umwdl e and supravves Harnabl i e Ersharnbl, offen chir
39.59.82↔	Sonstige plastische Rekonstruktion der V. femoralis	57.87.21↔	Umwdl e and supravves Harnabl i e Ersharnbl, laparask
39.59.83↔	Sonstige plastische Rekonstruktion der V. poplitea	57.87.30↔	Reduktionsplastik der Harnblase, offen chirurgisch
39.59.88↔	So Plast Reko von sonst tiefen Venen d unteren Extrem	57.87.31↔	Reduktionsplastik der Harnblase, laparoskopisch
39.59.89↔	Sonstige Plast Reko von Gef d unteren Extrem, sonstige	57.87.40↔	Augmentation der Harnblase, offen chirurgisch
39.59.90↔	Sonstige Plast Reko e Gefässes, Venenklappenplastik	57.87.41↔	Augmentation der Harnblase, laparoskopisch
39.59.99↔	Sonst plastische Rekonstruktion eines Gefässes, sonst	57.87.99↔	Rekonstruktion an der Harnblase, sonstige
39.61.00↔	Extrakorporelle Zirkulation (ECC), n.n.bez.	68.8↔	Becken-Eviszeration
39.61.10↔	Extrkrp Zklt (ECC) unt Nrmthrmie (mhr als 35° C)	71.5↔	Radikale Vulvektomie
39.61.11↔	Extrkrp Zklt (ECC) unt mldr Hypthrm (32 35° C)	76.44.00↔	Totale Ostekt an and Gschk m glz Reko, n.n.bez.
39.61.12↔	Extrkrp Zklt (ECC) unt mdrtr Hypthrm (26 bs unt 32° C)	76.44.10↔	Tot Ostekt an and Gschk, Reko m mikrovaskanast Tx
39.61.13↔	Extrkrp Zklt (ECC) unt tiefr Hypthrm (20 bs unt 26° C)	76.44.11↔	Tot Ostekt an and Gschk, Reko m Ni vaskularisiertem Tx
39.61.14↔	Extrkrp Zklt (ECC) unt prfndr Hypthrm (nt 20° C)	76.44.19↔	Totale Ostekt an and Gschk m sonstiger Rekonstruktion
39.61.99↔	Extrakorporelle Zirkulation (ECC), sonstige	76.44.99↔	Totale Ostekt an and Gschk m glz Reko, sonstige
39.66↔	Perkutaner kardiopulmonaler Bypass	76.46.00↔	Sonstige Rekonstruktion an and Gschk, n.n.bez.
40.22.00↔	Exzision eines mamma-internalen Lymphknotens, n.n.bez.	76.46.10↔	So Reko an and Gschk m mikrovaskanast Transplantat
40.22.10↔	Exzision e mamma-internalen Lymphknotens, thorakoskop	76.46.99↔	Sonstige Rekonstruktion an and Gschk, sonstige
40.22.20↔	Exzision e mamma-internalen Lymphknotens, offen chirurgisch	76.92.20↔	Etz v Schdlknpl (CAD) an Gschd o Bt d Hrns (bs z 2 Rg)
40.22.99↔	Exzision eines mamma-internalen Lymphknotens, sonstige	76.92.21↔	Etz v Schdlknpl (CAD) an Gsschd o Bt d Hrnsch (b 3 Rg)
40.51.00↔	Radikale Exzision von axillären Lymphknoten, n.n.bez.	76.92.29↔	Enstz v Schdlknpl (CAD) an Gsschd oh Bt d Hrnsch, S
40.51.10↔	Radikale Exz von axillären Lk als selbständiger Eingr	76.92.30↔	Plast Reko Einf Defekte d Maxilla d CADImplant
40.51.11↔	Radikale Exz von axillären Lk i Rahmen e and Eingr	76.92.31↔	Plst Rk grssr o kmpl Dfkt d Mxll d CADImplnt
40.51.99↔	Radikale Exzision von axillären Lymphknoten, sonstige	77.91.00↔	Totale Res von Skap, Klav, Rip und Sternum, n.n.bez.

77.91.10↔	Totale Resektion von Skapula und Klavikula	78.50.33↔	Osteosynthese durch Klammersystem an der Wirbelsäule
77.91.11↔	Totale Resektion einer Rippe	78.50.34↔	Osteosynthese durch Hakenplatten an der Wirbelsäule
77.91.12↔	Totale Resektion einer Halsrippe	78.50.35↔	Osteosynthese durch Schrauben-Stabsystem an d Wirbelsäule
77.91.13↔	Totale Resektion des Sternums	78.50.36↔	Osteosyn d ventrales SchraubenPlattensystem an d Ws
77.91.99↔	Totale Res von Skap, Klav, Rip und Sternum, sonstige	78.50.37↔	Osteosyn d dorsales SchraubenPlattensystem an d Ws
78.49.20↔	Wirbelkörperersatz (z.B. bei Kyphose), n.n.bez.	78.50.39↔	Osteosyntheseverfahren an der Wirbelsäule, sonstige
78.49.21↔	Wirbelk d Implant (z.B. b Kyphose): 1 Wirbelk	78.50.99↔	Inn Knochfix oh Rep d Fx, oh Ang d Lok, sonstige
78.49.22↔	Wirbelk d Implant (z.B. b Kyphose): 2 Wirbelk	81.00↔	Spondylodese, n.n.bez.
78.49.23↔	Wirbelk d Implant (z.B. b Kyphose): 3 Wirbelk	81.01↔	Spondylodese an Atlas-Axis
78.49.24↔	Wirbelk d Implant (z.B. b Kyphose): 4 Wirbelk	81.02↔	Sonstige zervikale Spondylodese mit ventralem Zugang
78.49.25↔	Wrbkrs d Implnt (z.B. b Kyphs): 5 o mhr Wrbk	81.03↔	Sonstige zervikale Spondylodese mit dorsalem Zugang
78.49.26↔	Wirbelk d So Mat (z.B. b Kyphose), 1 Wirbelk	81.04↔	Dorsale und dorsolumbale Spondylodese, ventraler Zugang
78.49.27↔	Wirbelk d So Mat (z.B. b Kyphose), 2 Wirbelk	81.05↔	Dorsale und dorsolumbale Spondylodese, dorsaler Zugang
78.49.28↔	Wirbelk d So Mat (z.B. b Kyphose), 3 Wirbelk	81.06↔	Lumbale und lumbosakrale Spondylodese, ventraler Zugang
78.49.29↔	Wirbelkörperersatz (z.B. bei Kyphose), sonstige	81.07↔	Lumbale und lumbosakrale Spondylod, intratransverser Zugang
78.49.2a↔	Wirbelk d So Mat (z.B. b Kyphose), 4 o mehr Wirbelk	81.08↔	Lumbale und lumbosakrale Spondylodese, dorsaler Zugang
78.49.31↔	Kompl Reko d Ws (z.B. b Kyphose) d vord Abstützspan	81.11↔	Arthrodes am Sprunggelenk
78.49.32↔	Kmpl Rk d Ws (zB b Kyphs) d Kyphktmie (zB n LndsthSlzr)	81.12.00↔	Arthrodes Double, n.n.bez.
78.49.33↔	Kmpl Rk d Ws (z.B. b Kyphs) d drs Krr oh vntrls Rleas	81.12.10↔	Arthrodes oberes Sprunggelenk mit unterem Sprunggelenk
78.49.34↔	Kmpl Rk d Ws (z.B. b Kyphs) d drs Krr m vntr Rleas	81.12.11↔	Arthrod Ob Sg m unterem Sg und Chopartgelenk
78.49.35↔	Kompl Reko d Ws (z.B. b Kyphose) d dorsoventrale Korr	81.12.12↔	Arthrod unteres Sprunggelenk, 2 Sprunggelenkskammern
78.49.36↔	Knt u physgmntl drs Lrdspnd (DLS) n Zielk (zB b Kyphs)	81.12.13↔	Arthrod unteres Sprunggelenk, 3 Sprunggelenkskammern
78.49.37↔	Klt u trdklr Sbttrkntsm (zB n Tsn o HsYL) (zB b Kyphs)	81.12.99↔	Arthrodes Double, sonstige
78.49.38↔	Klt u mnsgmtl zvkthrk Ldsp zB n Msn, Ut o Sns zB b Kyphs	81.22↔	Knie-Arthrodes
78.49.40↔	Kpl Rk d Ws d Wt Ep mt K a FGsLg [Sp My A (SMA)St], 1 Kl	81.30↔	Reoperation einer Spondylodese, n.n.bez.
78.49.41↔	Kpl Rk d Ws d Wt Ep mt K a FGsLg [Sp My A (SMA)St], 2 K	81.31↔	Reoperation einer Spondylodese an Atlas-Axis
78.49.42↔	Kpl Rk d Ws d Wt Ep mt K a FGsLg [Sp My A (SMA)St], 3 K	81.32↔	Reop e sonst zervikalen Spondylodes m ventralem Zugang
78.49.43↔	Kpl Rk d Ws d Wt Ep mt K a FGsLg [Sp My A (SMA)St], 4 K	81.33↔	Reop e sonstigen zervikalen Spondylodese m dors Zugang
78.49.44↔	Kpl Rk d Ws d Wt Ep mt K a FGsLg [Sp My A (SMA)St], 5 K	81.34↔	Reop e dors u dorsolumb Spondylodese, ventraler Zugang
78.49.45↔	Kpl Rk d Ws d Wt Ep mt K a FGsLg [Sp My A (SMA)St], 6 K	81.35↔	Reop e dors und dorsolumb Spondylodese, dors Zugang
78.49.46↔	Kpl Rk d Ws d Wt Ep mt K a FGsLg [Sp My A (SMA)St], 7 K	81.36↔	Reop e lumb u lumbosakr Spondylodes, ventraler Zugang
78.49.47↔	Kpl Rk d Ws d Wt Ep mt K a FGsLg [Sp My A (SMA)St], 8 K	81.37↔	Reop e lmb u lmboskr Spndylods, intrtrnsvrs Zg
78.49.48↔	Kpl Rk d Ws d Wt Ep mt K a FGsLg [Sp My A (SMA)St], 9 K	81.38↔	Reop e lumb und lumbosakr Spondylodese, dors Zugang
78.49.4a↔	Kpl Rk d Ws d Wt Ep mt K a FGsLg [Sp My A (SMA)St], 10 K	81.39↔	Reoperation einer Spondylodese, n.a.klass.
78.49.4b↔	Kpl Rk d Ws d Wt Ep mt K a FGsLg [Sp My A (SMA)St], 11 K	81.51.00↔	Totalendoprothese des Hüftgelenks, n.n.bez.
78.49.4c↔	Kpl Rk d Ws d Wt Ep mt K a FGsLg [Sp My A (SMA)St], 12 K	81.51.10↔	Totalendoprothese des Hüftgelenks, Sonderprothese
78.49.4d↔	Kl Rk d Ws d W Ep m K a FGLg [Sp M A (SMA)St], 13 u mr K	81.51.99↔	Totalendoprothese des Hüftgelenks, sonstige
78.49.4e↔	Kmpl Rk d Ws (z.B. b Skl) d drsvntrl Epphysd	81.52.00↔	Partielle Hüftarthroplastik, n.n.bez.
78.49.4f↔	Kmpl Rk d Ws (z.B. b Skl) d untrl Epphysd m drs Wrbkfs	81.52.10↔	Partielle Hüftarthpl, Femurkprot und Duokopfproth
78.49.4g↔	Kmpl Rk d Ws (z.B. b Skl) d biltrl Epphysd m drs Wrbkfs	81.52.11↔	Part Hüftarthpl, Gelfpannstüsch und GelschnPflanze
78.49.50↔	Drs o vnt instrmnt Krrktrspndyl (z.B. b Skl), n.n.bez.	81.52.99↔	Partielle Hüftarthroplastik, sonstige
78.49.51↔	Drs istmt Krspsy (zB b Skl), N prmstb, 3-6 Sg	81.53.00↔	Revision einer Hüftendoprothese, n.n.bez.
78.49.52↔	Drs istmt Krspsy (zB b Skl), N prmstb, 7-10 Sg	81.53.10↔	Revision einer Hüftendoprothese, ohne Wechsel
78.49.53↔	Drs instrmnt Krspsy (zB b Skl), N prmstb, 11 o mr Sg	81.53.11↔	Rv e Obrfrsprt a Hüftgl u Neuimpl e Hüftndprth
78.49.54↔	Drs istmt Krspsy (zB b Skl), prmstb, 3-6 Sg	81.53.12↔	Revision e Duokopfproth und Neuimpl e Hüftendoproth
78.49.55↔	Drs istmt Krspsy (zB b Skl), prmstb, 7-10 Sg	81.53.13↔	Rev e sonst Hüftendoproth und Neuimpl e Hüftendoproth
78.49.56↔	Drs istmt Krspsy (zB b Skl), prmstb, 11 o mr Sg	81.53.99↔	Revision einer Hüftendoprothese, sonstige
78.49.57↔	Vnt istmt Krspsy (zB b Skl), N prmstb, 3-6 Sg	81.54.00↔	Totalendoprothese des Kniegelenks, n.n.bez.
78.49.58↔	Vnt istmt Krspsy (zB b Skl), N prmstb, 7-10 Sg	81.54.10↔	Unikondyläre Schlietenprothese des Kniegelenkes
78.49.59↔	Drs o vnt instrmnt Krrktrspndyl (z.B. b Skl), so	81.54.11↔	Bikondyläre Oberflächenersatzprothese des Kniegelenkes
78.49.5a↔	Vnt instrmnt Krspsy (zB b Skl), N prmstb, 11 o mr Sg	81.54.12↔	Scharnierendoprothese des Kniegelenkes
78.49.5b↔	Vnt istmt Krspsy (zB b Skl), prmstb, 3-6 Sg	81.54.13↔	Patellaersatz des Kniegelenkes
78.49.5c↔	Vnt istmt Krspsy (zB b Skl), prmstb, 7-10 Sg	81.54.14↔	Sonderprothese des Kniegelenkes
78.49.5d↔	Vnt istmt Krspsy (zB b Skl), prmstb, 11 o mr Sg	81.54.99↔	Totalendoprothese des Kniegelenks, sonstige
78.49.60↔	Drs u vnt kmb istmt Krspsy (zB b Skl), nnbz	81.55.00↔	Revision einer Knieprothese, n.n.bez.
78.49.61↔	Drs u vnt kb istmt Krrktrspndyl (zB b Skl) N prmst, 3-6 Sg	81.55.10↔	Revision einer Knieprothese, ohne Wechsel
78.49.62↔	Drs u vnt kb istmt Krrkndyl (zB b Skl) N prmst, 7-10 Sg	81.55.11↔	Revision e Knieprothese und Wechsel e Patellaersatzes
78.49.63↔	Drs u vnt kb istmt Krspsy (zB b Skl) N prmst, 11 o mr Sg	81.55.12↔	Revision e Knieproth und Neuimpl e Knieendoprothese
78.49.64↔	Drs u vnt kb istmt Krspsy (zB b Skl), prmstb, 3-6 Sg	81.55.99↔	Revision einer Knieprothese, sonstige
78.49.65↔	Drs u vnt kb istmt Krspsy (zB b Skl), prmstb, 7-10 Sg	81.56↔	Totalprothese des oberen Sprunggelenks
78.49.66↔	Drs u vnt kb istmt Krspsy (zB b Skl), prmstb, 11 o mr Sg	81.59.00↔	Revision des Gelenkersatzes der unteren Extremitäten, nnbez
78.49.69↔	Drs u vnt kmb instrmnt Krrktrspndyl (z.B. b Skl), so	81.59.10↔	Revision d Gellers d unteren Extrem, ohne Wechsel
78.49.70↔	Komplexe Rekonstruktion der Wirbelsäule, n.n.bez.	81.59.11↔	Revision und Wechsel einer Sprunggelenkendoprothese
78.49.71↔	Kmpl Rk d Ws (zB b Skl) d sbkt Hrrngtnistmtion (b Knd)	81.59.12↔	Revision und Wechsel einer Fusswurzelendoprothese
78.49.79↔	Komplexe Rekonstruktion der Wirbelsäule, sonstige	81.59.13↔	Revision und Wechsel e Vorfussoder Zehenendoprothese
78.50.00↔	Inn Knochfix oh Rep d Fx, oh Ang d Lok, n.n.bez.	81.59.99↔	Revision des Gelenkersatzes der unteren Extremitäten, sonst
78.50.11↔	Knochenfixation an der Wirbelsäule	81.62.00↔	Spondylodes o Reop e Spondylodes v 23 Wirb, n.n.bez.
78.50.30↔	Osteosyntheseverfahren an der Wirbelsäule, n.n.bez.	81.62.10↔	Spondylodese von 2 Wirbeln, dorsal
78.50.31↔	Osteosynthese durch Schrauben an der Wirbelsäule	81.62.11↔	Spondylodes v 2 Wirbeln, dors u vent komb, interkorp
78.50.32↔	Osteosynthese durch Drahtcerclage an der Wirbelsäule	81.62.12↔	Spondylodese von 2 Wirbeln, ventral, interkorporell

81.62.13↔	Spondylodese von 2 Wirbeln, dorsal, dynamisch	81.65.99↔	Vertebroplastik, sonstige
81.62.20↔	Spondylodese von 3 Wirbeln, dorsal	81.66.00↔	Kyphoplastik, n.n.bez.
81.62.21↔	Spondylodes v 3 Wirbeln, dors u vent komb, interkorp	81.66.10↔	Kyphoplastik, 1 Wirbelkörper
81.62.22↔	Spondylodese von 3 Wirbeln, ventral, interkorporell	81.66.11↔	Kyphoplastik, 2 Wirbelkörper
81.62.23↔	Spondylodese von 3 Wirbeln, dorsal, dynamisch	81.66.12↔	Kyphoplastik, 3 Wirbelkörper
81.62.99↔	Spondylodese o Reop e Spondylodese von 23 Wirbeln, so	81.66.13↔	Kyphoplastik, 4 und mehr Wirbelkörper
81.63.00↔	Spondylodes o Reop e Spondylodes v 48 Wirb, n.n.bez.	81.66.99↔	Kyphoplastik, sonstige
81.63.10↔	Spondylodese von 4 - 6 Wirbeln, dorsal	84.51.00↔	Einsetzen von interkorporellen Implantaten, n.n.bez.
81.63.11↔	Spondylodes v 4 6 Wirb, dors u vent komb, interkorp	84.51.10↔	Einsetzen von interkorporellen Cages, 1 Segment
81.63.12↔	Spondylodese von 4 - 6 Wirbeln, ventral, interkorporell	84.51.11↔	Einsetzen von interkorporellen Cages, 2 Segmente
81.63.13↔	Spondylodese von 4 - 6 Wirbeln, dorsal, dynamisch	84.51.12↔	Einsetzen von interkorporellen Cages, 3 Segmente
81.63.20↔	Spondylodese von 7 - 8 Wirbeln, dorsal	84.51.13↔	Einsetzen von interkorporellen Cages, 4 oder mehr Segmente
81.63.21↔	Spondylodes v 7 8 Wirb, dors u vent komb, interkorp	84.51.99↔	Einsetzen von interkorporellen Implantaten, sonstige
81.63.22↔	Spondylodese von 7 - 8 Wirbeln, ventral, interkorporell	92.39.00↔	Sonstige stereotaktische Radiochirurgie, n.n.bez.
81.63.23↔	Spondylodese von 7 - 8 Wirbeln, dorsal, dynamisch	92.39.01↔	And Hochvstrth, Stereot Bestr, frakt,zereb, n.n.bez.
81.63.99↔	Spondylodese o Reop e Spondylodese von 48 Wirbeln, so	92.39.11↔	And Hchvstrth, Streot Bstr, frkt, Extrzr, n.n.bz.
81.64.00↔	Spndylids o Reop e Spndylids v 9 o mhr Wrb, n.n.bz.	92.39.20↔	And Hchvstrth, Streot Bstr, frkt: zrb, intrmd Rdioth
81.64.10↔	Spondylodese von 9 oder mehr Wirbeln, dorsal	92.39.21↔	And Hchvstrth, Streot Bstr, frkt: zrb, intrmd Bgnbstr (IMAT)
81.64.11↔	Spndylids v 9 o mhr Wrb, drs u vnt komb, intrkrprl	92.39.22↔	And Hchvstrth, Streot Bstr, frkt: zrb, bldgst Enst
81.64.99↔	Spondylodes o Reop e Spondylodes v 9 o mehr Wirb, so	92.39.29↔	And Hochvstrth, Stereot Bestr, frakt, zerebral, so
81.65.00↔	Vertebroplastik, n.n.bez.	92.39.30↔	And Hchvstrth, Streot Bstr, frkt: Extrzr, intrmd Rdioth
81.65.10↔	Vertebroplastik, 1 Wirbelkörper	92.39.31↔	And Hchvstrth, Streot Bstr, frkt: Extrzr, intrmd Bgnbstr (IMAT)
81.65.11↔	Vertebroplastik, 2 Wirbelkörper	92.39.32↔	And Hchvstrth, Streot Bstr, frkt: Extrzr, bldgst Enst
81.65.12↔	Vertebroplastik, 3 Wirbelkörper	92.39.39↔	And Hochvstrth, Stereot Bestr, frakt, Extrazer, so
81.65.13↔	Vertebroplastik, 4 und mehr Wirbelkörper		

### Prozedur H33-6

50.0↔	Hepatotomie	52.01.22↔	Transduodenale Drainage einer Pankreaszyste, offen chir
50.21↔	Marsupialisation einer Leberläsion	52.01.23↔	Transduodenale Drainage einer Pankreaszyste, laparoskop
50.22.00↔	Partielle Hepatektomie, n.n.bez.	52.3↔	Marsupialisation einer Pankreaszyste
50.22.10↔	Prt Hptkt, Prk Prt Hptkt (Lk Exz, Endzstnrskti, Keilrs)	52.4↔	Interne Drainage einer Pankreaszyste
50.22.20↔	Partielle Hepatektomie, Endozystenresektion, offen chir	52.51.00↔	Proximale Pankreatektomie, n.n.bez.
50.22.21↔	Partielle Hepatektomie, Endozystenresektion, laparoskopisch	52.51.10↔	Proximale Pankreatektomie, pyloruserhaltend
50.22.30↔	Partielle Hepatektomie, Keilresektion, offen chirurgisch	52.51.20↔	Proximale Pankreatektomie, duodenumerhaltend
50.22.31↔	Partielle Hepatektomie, Keilresektion, laparoskopisch	52.51.99↔	Proximale Pankreatektomie, sonstige
50.22.40↔	Partielle Hepatektomie, Resektion eines Lebersegments	52.52↔	Kaudale Pankreatektomie
50.22.41↔	Part Hepatekt, Res mehr Ni zusammenhängender Leberseg	52.53↔	Radikale subtotale Pankreatektomie
50.22.42↔	Part Hepatekt, Part Hepatekt zur Transplantation	52.59↔	Sonstige partielle Pankreatektomie
50.22.99↔	Partielle Hepatektomie, sonstige	52.6x.00↔	Totale Pankreatektomie, n.n.bez.
50.23↔	Offene Exzision von Läsion oder Gewebe an der Leber	52.6x.99↔	Totale Pankreatektomie, sonstige
50.3x.00↔	Lobektomie der Leber, n.n.bez.	52.7↔	Radikale Pankreatikoduodenektomie
50.3x.01↔	Lobekt / Hemihepekt / Res mehr Leberseg, auss zur Tx	52.92↔	Sondierung des Ductus pancreaticus
50.3x.08↔	Sgmntsrktion, S o n.n.bz. Ant Lbrsrktion, auss z Tx	52.95.00↔	Sonstige Operation am Pankreas, n.n.bez.
50.3x.11↔	Lbkt / Hmhptk / Rs mhr Lbrsg, z Lbndrgnspnd	52.95.10↔	Extrakt von Stein(en) aus d Duct pancr, offen chir
50.3x.18↔	So o n.n.bez. Anat Leberresektion, zur Transplantation	52.95.11↔	Extrakt von Stein(en) aus d Duct pancr, laparask
50.4x.00↔	Totale Hepatektomie, n.n.bez.	52.95.20↔	Dilatation des Ductus pancreaticus, laparoskopisch
50.4x.99↔	Totale Hepatektomie, sonstige	52.95.30↔	Einlage einer Drainage in den Pankreasgang, offen chir
50.61.00↔	Verschluss einer Leberverletzung, n.n.bez.	52.95.31↔	Einlage einer Drain in D Pankreasgang, laparoskopisch
50.61.10↔	Verschluss einer Leberverletzung, durch Naht	52.95.40↔	Enl o Wchs e N silbxp Stnt (Prth) i D Pnkrng, offn chr
50.61.11↔	Verschluss einer Leberverletzung, durch Tamponade	52.95.41↔	Enl o Wchs e N silbxp Stnt (Prth) i D Pnkrng, lprsk
50.61.12↔	Verschluss einer Leberverletzung, durch Omentoplastik	52.95.50↔	Enl o Wchs e silbxp Stnt (Prth) i D Pnkrng, offn chr
50.61.99↔	Verschluss einer Leberverletzung, sonstige	52.95.51↔	Enl o Wchs e silbxp Stnt (Prth) i D Pnkrng, lprsk
51.32↔	Anastomose zwischen Gallenblase und Darm	52.95.60↔	Plastische Rekonstruktion d Duct pancr, laparask
51.33↔	Anastomose zwischen Gallenblase und Pankreas	52.95.70↔	Plastische Rekonstruktion des Pankreas
51.34↔	Anastomose zwischen Gallenblase und Magen	52.95.90↔	Sonstige endoskopische Operation am Pankreas
51.35↔	Sonstige Anastomose der Gallenblase	52.95.99↔	Sonstige Operation am Pankreas, sonstige
51.36↔	Choledochoenterostomie	52.96↔	Anastomose des Pankreas
51.37↔	Anastomose zw Ductus hepaticus und Gastrointestinaltrakt	52.99.00↔	Sonstige offene Operation am Pankreas, n.n.bez.
51.39↔	Sonstige Gallenganganastomose	52.99.10↔	Sonstige off Op a Pankreas, Dilat d Duct pancr
52.01.12↔	Transgastrale Drainage einer Pankreaszyste, offen chir	52.99.20↔	Sonstige off Op a Pankr, Plast Reko d Duct pancr
52.01.13↔	Transgastrale Drainage einer Pankreaszyste, laparoskop	52.99.99↔	Sonstige offene Operation am Pankreas, sonstige

### Prozedur H33-7

86.88.50↔	Anl o Wchs e Syst z Vkuumvrs, tiefr, an Kn u Gl d Extrm	86.88.53↔	Anl o Wechsel e Syst zur Vakuumvers, endorektal
86.88.51↔	Anl o Wchs e Syst z Vkuumvrs, tiefr, an Thr, Mdst u Strn	86.88.59↔	Anl o Wchs e Syst z Vkuumvrs, an Haut u Unth o snst Lk
86.88.52↔	Anl o Wechsel e Syst zur Vakuumversiegelung, a off Abd		

**Prozedur H33-8**

93.57.12†↔ Kont Sogbehandlung b e Vakuumvers, 8 Tag u läng

**ADRG H40****Endoskopische Eingriffe bei Ösophagusvarizenblutung**

Hauptdiagnose in Tabelle H40-1 und Prozedur in Tabelle H40-3 und Nebendiagnose in Tabelle H40-2

**DRG H40Z****Endoskopische Eingriffe bei Ösophagusvarizenblutung****Hauptdiagnose H40-1**

K70.0	Alkoholische Fettleber	K74.1	Lebersklerose
K70.1	Alkoholische Hepatitis	K74.2	Leberfibrose m Lebersklerose
K70.2	Alkoholische Fibrose u Sklerose Leber	K74.3	Primäre biliäre Zirrhose
K70.3	Alkoholische Leberzirrhose	K74.4	Sekundäre biliäre Zirrhose
K70.4	Alkoholisches Leberversagen	K74.5	Biliäre Zirrhose, nnbez
K70.9	Alkoholische LeberKH, nnbez	K74.6	Sonst u nnbez Zirrhose Leber
K71.0	Toxische LeberKH m Cholestase	K75.0	Leberabszeß
K71.1	Toxische LeberKH m Lebernekrose	K75.1	Phlebitis Pfortader
K71.2	Toxische LeberKH m akuter Hepatitis	K75.2	Unspezifische reaktive Hepatitis
K71.3	Tox LeberKH m chron-persistierender Hepatitis	K75.3	Granulomatöse Hepatitis, aonkl
K71.4	Toxische LeberKH m chron lobulärer Hepatitis	K75.4	Autoimmune Hepatitis
K71.5	Toxische LeberKH m chron-aktiver Hepatitis	K75.8	Sonstige nbez entzündliche Leber-KH
K71.6	Toxische LeberKH m Hepatitis, aonkl	K75.9	Entzündliche Leber-KH, nnbez
K71.7	Toxische LeberKH m Fibrose u Zirrhose Leber	K76.0	Fettleber [fettige Degeneration], aonkl
K71.8	Toxische LeberKH m sonst Affektionen Leber	K76.1	Chronische Stauungsleber
K71.9	Toxische LeberKH, nnbez	K76.3	Leberinfarkt
K72.1	Chronisches Leberversagen	K76.4	Peliosis hepatis
K72.9	Leberversagen, nnbez	K76.5	Venöse okklusive Leber-KH [Stuart-Bras-Synd]
K73.0	Chronische persistierende Hepatitis, aonkl	K76.6	Portale Hypertonie
K73.1	Chronische lobuläre Hepatitis, aonkl	K76.7	Hepatorenales Syndrom
K73.2	Chronische aktive Hepatitis, aonkl	K76.8	Sonstige nbez Leber-KH
K73.8	Sonstige chronische Hepatitis, aonkl	K76.9	LeberKH, nnbez
K73.9	Chronische Hepatitis, nnbez	R16.2	Hepatomegalie verbunden m Splenomegalie, aonkl
K74.0	Leberfibrose		

**Nebendiagnose H40-2**

I85.0	Ösophagusvarizen m Blutung	I98.3	Ösophagus- u Magenvarizen bei aonkl KH: Mit Angabe Blutung
-------	----------------------------	-------	--

**Prozedur H40-3**

42.09.10†↔	Andere Inzision am Ösophagus, endoskopisch	42.7x.20†↔	Ösophagomyotomie, pharyngozerikal, endoskopisch
42.33.00†↔	Endsk Exz o Dstr v Läs o Gw aus d Ösphgs, n.n.bz.	42.7x.30†↔	Ösophago-Gastromyotomie, endoskopisch
42.33.10†↔	Endoskopische Mukosaresektion Ösophagus	42.81.00†↔	Einsetzen e permanenten Tubus in den Ösophagus, n.n.bez.
42.33.11†↔	Endoskopische submukosale Dissektion Oesophagus	42.81.10†↔	Enstz u Wchs e N slbxp Prth (prm Tb) i d Ösphgs, endsk
42.33.20†↔	Endsk Exz o Dstr v Läs o Gw a Osph, El, Thrm u Kryoaobl	42.81.11†↔	Enstz u Wchs v2N slbxp Prth(prm Tb)j d Ösphgs,endsk
42.33.21†↔	Endosk Exz o Destr v Läs o Gew a Oesoph, Photodyn Ther	42.81.12†↔	Enstz u Wchs v >2N slbxp Prth(prm Tb) d Ösphgs,endsk
42.33.22†↔	Endosk Exz o Destr von Läs o Gew a Oesophagus, Laser	42.81.40†↔	Enstz u Wchs e slbxp Prth (prm Tb) i d Ösphgs, endsk
42.33.29†↔	Endosk Exz o Destr v Läs o Gew a Oesoph, So Verfahren	42.81.41†↔	Enstz u Wchs v 2 slbxp Prth (prm Tb) i d Ösphgs, endsk
42.33.30†↔	Endoskopisches Einbr e strahlenden Appl a Ösophagus	42.81.99†↔	Einsetzen e permanenten Tubus in den Ösophagus, sonst
42.33.99†↔	Endosk Exz o Destr von Läs o Gew aus d Ösophagus, so	42.88.10†↔	Entf von Prothesen aus dem Ösophagus, endoskopisch
42.7x.10†↔	Ösophagomyotomie, endoskopisch	42.99.20†↔	S Op a Ösphgs, Antrflxvrfrhmn a Ösphgs, endsk

**ADRG H41****Komplexe therapeutische ERCP und photodynamische Therapie**

Mindestens eine Prozedur in Tabelle H41-2

**DRG H41A****Komplexe therapeutische ERCP mit äusserst schweren CC oder photodynamische Therapie**

Mindestens eine Prozedur in Tabelle H41-3 und PCCL &gt; 3 oder Prozedur in Tabelle H41-4

**DRG H41B****Komplexe therapeutische ERCP mit schweren CC, ohne photodynamische Therapie, Alter < 3 Jahre oder mit bösartiger Neubildung**

Mindestens eine Prozedur in Tabelle H41-3 und PCCL &gt; 2 oder Alter &lt; 3 Jahre oder Hauptdiagnose in Tabelle H41-1

**DRG H41C****Komplexe therapeutische ERCP ohne äusserst schwere oder schwere CC, ohne photodynamische Therapie, Alter > 2 Jahre, ohne bösartige Neubildung****Hauptdiagnose H41-1**

C22.0	Leberzellkarzinom	C25.0	Bösartige Neubildung: Pankreaskopf
C22.1	Intrahepatisches Gallengangskarzinom	C25.1	Bösartige Neubildung: Pankreaskörper
C22.2	Hepatoblastom	C25.2	Bösartige Neubildung: Pankreasschwanz
C22.3	Angiosarkom der Leber	C25.3	Bösartige Neubildung: Ductus pancreaticus
C22.4	Sonstige Sarkome der Leber	C25.4	BNB: Endokriner Drüsenanteil des Pankreas
C22.7	Sonstige näher bezeichnete Karzinome der Leber	C25.7	Bösartige Neubildung: Sonstige Teile des Pankreas
C22.9	Bösartige Neubildung: Leber, nicht näher bezeichnet	C25.8	BNB: Pankreas, mehrere Teilbereiche überlappend
C23	Bösartige Neubildung der Gallenblase	C25.9	Bösartige Neubildung: Pankreas, nicht näher bezeichnet
C24.0	Bösartige Neubildung: Extrahepatischer Gallengang	C78.7	Sekundäre BNB Leber u intrahepatische Gallengänge
C24.1	BNB: Ampulla hepatopancreatica [Ampulla Vateri]	D01.5	Carcinoma in situ Leber/Gallenblase/Gallengänge
C24.8	BNB: Gallenwege, mehrere Teilbereiche überlappend	D37.6	NB unsich/unbek Verhalt Leber Gallenbl Gallengänge
C24.9	Bösartige Neubildung: Gallenwege, nicht näher bezeichnet		

**Prozedur H41-2**

50.24†↔	Perkutane Exzision von Läsion oder Gewebe an der Leber	51.98.20†↔	SopPrk Msn an d Glwg,pPrkmsh El o Wh e n slbpx Stn Prt
51.10†↔	Endoskopische retrograde Cholangiopankreatographie [ERCP]	51.98.21†↔	So pr Msn an d Glwg,prkmsh Enl o Wh v mr n slbx Stn Prt
51.11†↔	Endoskopische retrograde Cholangiographie [ERC]	51.98.30†↔	So prk Msn an d Glwg, prkmsh Enl o Wh e slbpx Stn Prt
51.14†↔	So geschl [endosk] Biops an Gallgang o Sphinct Oddii	51.98.31†↔	So prk Msn an d Glwg, prkmsh Enl o Wh v 2 slbpx Stn Prt
51.64.00†↔	edk Exz o Dstr e Läs o Gw au Glwg o Spktr Odi, nnbz	51.98.32†↔	So prk Msn an d Glwg, prkmsh Enl o Wh v 3 slbpx Stn Prt
51.64.10†↔	edk Exz o Dtr e Ls o Gw a Glwg o Spktr Odi El Thm u Kry	51.98.33†↔	So prk Msn an d Glwg, prkmsh Enl o Wh v 4 slbpx Stn Prt
51.64.11†↔	edk Exz o Dtr e Ls o Gw a Glwg o Spktr Odi, Phtdyn Thr	51.98.34†↔	So prk Msn an d Glwg, prkmsh Enl o Wh v 5 slbpx Stn Prt
51.64.12†↔	edk Exz o Dstr e Läs o Gw au Glwg o Spktr Odi, Lsr	51.98.35†↔	So pr Msn an d Glg, prkmsh El o Wh v 6 u mr slbx Stn Prt
51.64.19†↔	edk Exz o Dstr e Läs o Gw au Glwg o Spktr Odi, so Vrf	51.99.90†↔	Sonstige endoskopische Operationen an den Gallenwegen
51.64.99†↔	edk Exz o Dstr e Läs o Gw au Glwg o Spktr Odi, S	52.01.00†↔	Drainage einer Pankreaszyste durch Katheter, n.n.bez.
51.82†↔	Pankreatische Sphinkterotomie	52.01.11†↔	Transgastrale Drainage e Pankreaszyste, endoskopisch
51.84†↔	Endoskopische Dilatation von Gallengang und Ampulla Vateri	52.01.21†↔	Transgastrale Drainage einer Pankreaszyste, laparoskop
51.85†↔	Endoskopische Sphinkterotomie und Papillotomie	52.01.99†↔	Drainage einer Pankreaszyste durch Katheter, sonstige
51.86†↔	Endoskop Einsetzen e nasobiliären Drainage-Katheters	52.09.21†↔	Transgastrale Pkt e Pankreas(pseudo)zyst, endosonograph
51.87.00†↔	End Einsetz e Stents in D Gallengang, n.n.bez.	52.09.22†↔	Transduodenale Pkt e Pankreas(pseudo)zyst,endosonograph
51.87.10†↔	Endsk Enl o Wchs e n slbpx Stnt (Prth) i d Gllgng	52.13†↔	Endoskopische retrograde Pankreatographie [ERP]
51.87.11†↔	Endsk Enl o Wchs v 2 n slbpx Stnt (Prth) i d Gllgng	52.14†↔	Geschlossene [endoskopische] Biopsie am Ductus pancreaticus
51.87.12†↔	Endsk Enl o Wchs 3 o mhr n slbpx Stnt (Prth) i d Gllgng	52.21†↔	Endosk Exz o Destr von Läs o Gew a Duct pancreaticus
51.87.20†↔	Endsk Enl o Wchs e slbpx Stnt (Prth) i d Gllgng	52.22.11†↔	Transgastrale Nekrosektomie, endoskopisch
51.87.21†↔	Endsk Enl o Wchs v 2 slbpx Stnt (Prth) i d Gllgng	52.22.12†↔	Transduodenale Nekrosektomie, endoskopisch
51.87.22†↔	Endsk Enl o Wchs v 3 o mhr slbpx Stnt (Prth) i d Gllgng	52.93.00†↔	End Enstz u Wchs e Stnt (Prth) i D Dct pncr, n.n.bz.
51.87.30†↔	Endsk Einl o Wchs e slbpx besch Stnt (Proth) i d Ggng	52.93.10†↔	End Enstz u Wchs e N slbpx Stnt (Prth) i D Dct pncr
51.87.31†↔	Endsk Einl o Wchs v 2 slbpx besch Stnt(Proth) i d Ggng	52.93.20†↔	End Enstz u Wchs e slbpx Stnt (Prth) i D Dct pncr
51.87.32†↔	Edsk Ein o Wch v3 o m slbpx besch Stn(Proth) i d Ggng	52.93.99†↔	End Einsetz u Wechs e Stent (Proth) i D Duct pancr, so
51.87.99†↔	End Einsetz e Stents in d Gallengang, sonstige	52.94†↔	Endosk Extrakt von Stein(en) aus d Duct pancreaticus
51.88†↔	Endoskopische Exzision von Stein(en) aus den Gallenwegen	52.97†↔	Endoskopisches Einsetz e nasopankreatischen Drainkath
51.95.00†↔	Entfernen einer Endoprothese aus dem Gallengang, n.n.bez.	52.98†↔	Endoskopische Dilatation des Ductus pancreaticus
51.95.10†↔	Entfernen einer Endoprothese aus dem Gallengang, endoskop	97.05†↔	Ers eines Stents (Tubus) im Gallen- oder Pankreasgang
51.95.11†↔	Entf e Endoproth aus d Gallgang, Perktranshepatisch	97.55†↔	Entf e TDrain, e and Gallgangtubus oder e Lebdrain
51.95.99†↔	Entfernen einer Endoprothese aus dem Gallengang, sonst	97.56†↔	Entfernen eines Pankreastubus oder Drains
51.96†↔	Perkutane Exzision von Steinen aus dem Ductus choledochus	98.52†↔	Extrkrp Stsswltthr [ESWL] v Gllbls u/ Gllgng
51.98.10†↔	So prkt Mssnhm an d Glwg, prkt Inzs an d Glwg	98.53†↔	Extrakorporelle Stosswellen-Lithotripsie [ESWL] von Pankreas
51.98.11†↔	So prk Msn an d Glwg,prk Extrk v Stein au and Gllgng	98.59†↔	Extrakorp StosswellenLithotripsie [ESWL] and Lok
51.98.12†↔	So prk Msn an d Glwg, prkmsh Enl e Drain i d Gllgng		

**Prozedur H41-3**

50.24†↔	Perkutane Exzision von Läsion oder Gewebe an der Leber	51.87.10†↔	Endsk Enl o Wchs e n slbpx Stnt (Prth) i d Gllgng
51.10†↔	Endoskopische retrograde Cholangiopankreatographie [ERCP]	51.87.11†↔	Endsk Enl o Wchs v 2 n slbpx Stnt (Prth) i d Gllgng
51.11†↔	Endoskopische retrograde Cholangiographie [ERC]	51.87.12†↔	Endsk Enl o Wchs 3 o mhr n slbpx Stnt (Prth) i d Gllgng
51.82†↔	Pankreatische Sphinkterotomie	51.87.20†↔	Endsk Enl o Wchs e slbpx Stnt (Prth) i d Gllgng
51.86†↔	Endoskop Einsetzen e nasobiliären Drainage-Katheters	51.87.21†↔	Endsk Enl o Wchs v 2 slbpx Stnt (Prth) i d Gllgng
51.87.00†↔	End Einsetz e Stents in D Gallengang, n.n.bez.	51.87.22†↔	Endsk Enl o Wchs v 3 o mhr slbpx Stnt (Prth) i d Gllgng



51.87.30†↔	Endsk Einl o Wchs e slbexp besch Stnt (Proth) i d Ggang	52.01.11†↔	Transgastrale Drainage e Pankreaszyste, endoskopisch
51.87.31†↔	Endsk Einl o Wchs v 2 slbexp besch Stnt(Proth) i d Ggang	52.01.21†↔	Transgastrale Drainage einer Pankreaszyste, laparoskop
51.87.32†↔	Edsk Ein o Wch v3 o m slbexp besch Stnt(Proth) i d Ggang	52.01.99†↔	Drainage einer Pankreaszyste durch Katheter, sonstige
51.87.99†↔	End Einsetz e Stents in d Gallengang, sonstige	52.09.21†↔	Transgastrale Pkt e Pankreas(pseudo)zyst, endosonograph
51.95.00†↔	Entfernen einer Endoprothese aus dem Gallengang, n.n.bez.	52.09.22†↔	Transduodenale Pkt e Pankreas(pseudo)zyst, endosonograph
51.95.10†↔	Entfernen einer Endoprothese aus dem Gallengang, endoskop	52.13†↔	Endoskopische retrograde Pankreatographie [ERP]
51.95.11†↔	Entf e Endoproth aus d Gallgang, Pertranshepatisch	52.21†↔	Endosk Exz o Destr von Läs o Gew a Duct pancreaticus
51.95.99†↔	Entfernen einer Endoprothese aus dem Gallengang, sonst	52.22.11†↔	Transgastrale Nekrosektomie, endoskopisch
51.98.10†↔	So prkt Mssnmh an d Gllwg, prkt Inzs an d Gllwg	52.22.12†↔	Transduodenale Nekrosektomie, endoskopisch
51.98.11†↔	So prk Msn an d Gllwg,prk Extrk v Stein au and Gllgängen	52.93.00†↔	End Enstz u Wchs e Stnt (Prth) i D Dct pncr, n.n.bz.
51.98.12†↔	So prk Msn an d Gllwg, prkrnsh Enl e Drain i d Gllgng	52.93.10†↔	End Enstz u Wchs e N slbpx Stnt (Prth) i D Dct pncr
51.98.20†↔	SopPrk Msn an d Gllwg,pPrkrnsh El o Wh e n slbpx Stn Prt	52.93.20†↔	End Enstz u Wchs e slbpx Stnt (Prth) i D Dct pncr
51.98.21†↔	So pr Msn an d Gllwg,prkrnsh Enl o Wh v mr n slbx Stn Prt	52.93.99†↔	End Einsetz u Wechs e Stent (Proth) i D Duct pancr, so
51.98.30†↔	So prk Msn an d Gllwg, prkrnsh Enl o Wh e slbpx Stn Prt	52.94†↔	Endosk Extrakt von Stein(en) aus d Duct pancreaticus
51.98.31†↔	So prk Msn an d Gllwg, prkrnsh Enl o Wh v 2 slbpx Stn Prt	52.97†↔	Endoskopisches Einsetz e nasopankreatischen Drainkath
51.98.32†↔	So prk Msn an d Gllwg, prkrnsh Enl o Wh v 3 slbpx Stn Prt	52.98†↔	Endoskopische Dilatation des Ductus pancreaticus
51.98.33†↔	So prk Msn an d Gllwg, prkrnsh Enl o Wh v 4 slbpx Stn Prt	97.05†↔	Ers eines Stents (Tubus) im Gallen- oder Pankreasgang
51.98.34†↔	So prk Msn an d Gllwg, prkrnsh Enl o Wh v 5 slbpx Stn Prt	97.56†↔	Entfernen eines Pankreastubus oder Drains
51.98.35†↔	So pr Msn an d Gllg, prkrnsh El o Wh v 6 u mr slbx Stn Prt	98.52†↔	Extrkrp Stssw/thr [ESWL] v Gllbls u/ Gllgng
51.99.90†↔	Sonstige endoskopische Operationen an den Gallenwegen	98.53†↔	Extrakorporelle Stosswellen-Lithotripsie [ESWL] von Pankreas
52.01.00†↔	Drainage einer Pankreaszyste durch Katheter, n.n.bez.	98.59†↔	Extrakorp StosswellenLithotripsie [ESWL] and Lok

**Prozedur H41-4**

51.64.11†↔ edk Exz o Dtr e Ls o Gw a Gllwg o Spktr Odi, Phtdyn Thr

**ADRG H60****Leberzirrhose und bestimmte nichtinfektiöse Hepatitiden mit äusserst schweren CC**

Hauptdiagnose in Tabelle H60-1 und PCCL &gt; 3

**DRG H60Z****Leberzirrhose und bestimmte nichtinfektiöse Hepatitiden mit äusserst schweren CC****Hauptdiagnose H60-1**

K70.1	Alkoholische Hepatitis	K74.0	Leberfibrose
K70.2	Alkoholische Fibrose u Sklerose Leber	K74.2	Leberfibrose m Lebersklerose
K70.3	Alkoholische Leberzirrhose	K74.3	Primäre biliäre Zirrhose
K70.4	Alkoholisches Leberversagen	K74.4	Sekundäre biliäre Zirrhose
K70.9	Alkoholische LeberKH, nnbez	K74.5	Biliäre Zirrhose, nnbez
K71.7	Toxische LeberKH m Fibrose u Zirrhose Leber	K74.6	Sonst u nnbez Zirrhose Leber

**ADRG H61****Bösartige Neubildung an hepatobiliärem System und Pankreas oder Evaluationsaufenthalt vor Lebertransplantation**

Hauptdiagnose in Tabelle H61-1 oder Hauptdiagnose in Tabelle H61-2 und Verweildauer &gt; 1 Tag und PCCL &gt; 3 oder Prozedur in Tabelle H61-3

**DRG H61A****Bösartige Neubildung an hepatobiliärem System und Pankreas, mehr als ein Belegungstag mit äusserst schweren CC oder Evaluationsaufenthalt vor Lebertransplantation**

Verweildauer &gt; 1 Tag und PCCL &gt; 3 oder Prozedur in Tabelle H61-3

**DRG H61B****Bösartige Neubildung an hepatobiliärem System und Pankreas, ein Belegungstag oder ohne äusserst schwere CC, ohne Evaluationsaufenthalt vor Lebertransplantation****Hauptdiagnose H61-1**

C22.0	Leberzellkarzinom	C22.7	Sonstige näher bezeichnete Karzinome der Leber
C22.1	Intrahepatisches Gallengangskarzinom	C22.9	Bösartige Neubildung: Leber, nicht näher bezeichnet
C22.2	Hepatoblastom	C23	Bösartige Neubildung der Gallenblase
C22.3	Angiosarkom der Leber	C24.0	Bösartige Neubildung: Extrahepatischer Gallengang
C22.4	Sonstige Sarkome der Leber	C24.1	BNB: Ampulla hepatopancreatica [Ampulla Vateri]

C24.8	BNB: Gallenwege, mehrere Teilbereiche überlappend	C25.7	Bösartige Neubildung: Sonstige Teile des Pankreas
C24.9	Bösartige Neubildung: Gallenwege, nicht näher bezeichnet	C25.8	BNB: Pankreas, mehrere Teilbereiche überlappend
C25.0	Bösartige Neubildung: Pankreaskopf	C25.9	Bösartige Neubildung: Pankreas, nicht näher bezeichnet
C25.1	Bösartige Neubildung: Pankreaskörper	C78.7	Sekundäre BNB Leber u intrahepatische Gallengänge
C25.2	Bösartige Neubildung: Pankreasschwanz	D01.5	Carcinoma in situ Leber/Gallenblase/Gallengänge
C25.3	Bösartige Neubildung: Ductus pancreaticus	D37.6	NB unsich/unbek Verhalt Leber Gallenbl Gallengänge
C25.4	BNB: Endokriner Drüsenanteil des Pankreas		

## Diagnose H61-2

C22.0	Leberzellkarzinom	C24.9	Bösartige Neubildung: Gallenwege, nicht näher bezeichnet
C22.1	Intrahepatisches Gallengangskarzinom	C25.0	Bösartige Neubildung: Pankreaskopf
C22.2	Hepatoblastom	C25.1	Bösartige Neubildung: Pankreaskörper
C22.3	Angiosarkom der Leber	C25.2	Bösartige Neubildung: Pankreasschwanz
C22.4	Sonstige Sarkome der Leber	C25.3	Bösartige Neubildung: Ductus pancreaticus
C22.7	Sonstige näher bezeichnete Karzinome der Leber	C25.4	BNB: Endokriner Drüsenanteil des Pankreas
C22.9	Bösartige Neubildung: Leber, nicht näher bezeichnet	C25.7	Bösartige Neubildung: Sonstige Teile des Pankreas
C23	Bösartige Neubildung der Gallenblase	C25.8	BNB: Pankreas, mehrere Teilbereiche überlappend
C24.0	Bösartige Neubildung: Extrahepatischer Gallengang	C25.9	Bösartige Neubildung: Pankreas, nicht näher bezeichnet
C24.1	BNB: Ampulla hepatopancreatica [Ampulla Vateri]	D01.5	Carcinoma in situ Leber/Gallenblase/Gallengänge
C24.8	BNB: Gallenwege, mehrere Teilbereiche überlappend	D37.6	NB unsich/unbek Verhalt Leber Gallenbl Gallengänge

## Prozedur H61-3

54.93†↔	Formung einer kutaneoperitonealen Fistel	89.07.34†↔	Vllst Evl, m Afn e Pt auf e Wrll z Lbrtrnsplnttion
89.07.14†↔	Vollst Eval, oh Aufn e Pat auf e Warteli zur Lebertx		

### ADRG H62

#### Erkrankungen des Pankreas ausser bösartige Neubildung oder Leberzirrhose und bestimmte nichtinfektiöse Hepatitiden ohne äusserst schwere CC

Hauptdiagnose in Tabelle H62-1

### DRG H62A

#### Erkrankungen des Pankreas ausser bösartige Neubildung mit akuter Pankreatitis oder Leberzirrhose und bestimmte nichtinfektiöse Hepatitiden ohne äusserst schwere CC oder Alter < 16 Jahre

Hauptdiagnose in Tabelle H62-2 oder Hauptdiagnose in Tabelle H62-3 oder Alter < 16 Jahre

### DRG H62B

#### Erkrankungen des Pankreas ausser bösartige Neubildung, ohne akute Pankreatitis oder Leberzirrhose mit bestimmten nichtinfektiösen Hepatitiden ohne äusserst schwere CC, Alter > 15 Jahre

## Diagnose H62-1

B26.3	Mumps-Pankreatitis	K85.31	Medikamenten-induzierte akute Pankreatitis: M Organkompl
D13.6	Gutartige Neubildung Pankreas	K85.80	Sonstige akute Pankreatitis: Ohne Angabe Organkompl
K70.1	Alkoholische Hepatitis	K85.81	Sonst akute Pankreatitis: M Organkompl
K70.2	Alkoholische Fibrose u Sklerose Leber	K85.90	Akute Pankreatitis, nnbez: Ohne Angabe Organkompl
K70.3	Alkoholische Leberzirrhose	K85.91	Akute Pankreatitis, nnbez: M Organkompl
K70.4	Alkoholisches Leberversagen	K86.0	Alkoholinduzierte chronische Pankreatitis
K70.9	Alkoholische LeberKH, nnbez	K86.1	Sonstige chronische Pankreatitis
K71.7	Toxische LeberKH m Fibrose u Zirrhose Leber	K86.2	Pankreaszyste
K74.0	Leberfibrose	K86.3	Pseudozyste Pankreas
K74.2	Leberfibrose m Lebersklerose	K86.8	Sonstige nbez KH Pankreas
K74.3	Primäre biliäre Zirrhose	K86.9	KH Pankreas, nnbez
K74.4	Sekundäre biliäre Zirrhose	Q45.0	Agenesie, Aplasie u Hypoplasie Pankreas
K74.5	Biliäre Zirrhose, nnbez	Q45.1	Pancreas anulare
K74.6	Sonst u nnbez Zirrhose Leber	Q45.2	Angeborene Pankreaszyste
K85.00	Idiopathische akute Pankreatitis: Oh Angabe Organkompl	Q45.3	Sonst angeb Fehlbild Pankreas u Ductus pancreaticus
K85.01	Idiopathische akute Pankreatitis: M Organkompl	S36.20	Verletzung Pankreas, Teil nnbez
K85.10	Biliäre akute Pankreatitis: Oh Angabe Organkompl	S36.21	Verletzung Pankreas, Kopf
K85.11	Biliäre akute Pankreatitis: M Organkompl	S36.22	Verletzung Pankreas, Körper
K85.20	Alkoholinduzierte akute Pankreatitis: Oh Ang Organkompl	S36.23	Verletzung Pankreas, Schwanz
K85.21	Alkoholinduzierte akute Pankreatitis: M Organkompl	S36.29	Verletzung Pankreas, sonst u mehrere Teile
K85.30	Medikamenten-induzierte akute Pankreatitis: OA OrgKompl	T86.82	Versagen u Abstoßung Pankreastransplantat

**Hauptdiagnose H62-2**

K85.00	Idiopathische akute Pankreatitis: Oh Angabe Organkompl	K85.30	Medikamenten-induzierte akute Pankreatitis: OA OrgKompl
K85.01	Idiopathische akute Pankreatitis: M Organkompl	K85.31	Medikamenten-induzierte akute Pankreatitis: M Organkompl
K85.10	Biliäre akute Pankreatitis: Oh Angabe Organkompl	K85.80	Sonstige akute Pankreatitis: Ohne Angabe Organkompl
K85.11	Biliäre akute Pankreatitis: M Organkompl	K85.81	Sonst akute Pankreatitis: M Organkompl
K85.20	Alkoholinduzierte akute Pankreatitis: Oh Ang Organkompl	K85.90	Akute Pankreatitis, nnbez: Ohne Angabe Organkompl
K85.21	Alkoholinduzierte akute Pankreatitis: M Organkompl	K85.91	Akute Pankreatitis, nnbez: M Organkompl

**Hauptdiagnose H62-3**

K70.1	Alkoholische Hepatitis	K74.0	Leberfibrose
K70.2	Alkoholische Fibrose u Sklerose Leber	K74.2	Leberfibrose m Lebersklerose
K70.3	Alkoholische Leberzirrhose	K74.3	Primäre biliäre Zirrhose
K70.4	Alkoholisches Leberversagen	K74.4	Sekundäre biliäre Zirrhose
K70.9	Alkoholische LeberKH, nnbez	K74.5	Biliäre Zirrhose, nnbez
K71.7	Toxische LeberKH m Fibrose u Zirrhose Leber	K74.6	Sonst u nnbez Zirrhose Leber

**ADRG H63****Erkrankungen der Leber ausser bösartige Neubildung, Leberzirrhose und bestimmte nichtinfektiöse Hepatitiden oder Evaluationsaufenthalt vor Lebertransplantation**

Hauptdiagnose in Tabelle H63-1 oder Prozedur in Tabelle H63-2

**DRG H63A****Erkrankungen der Leber ausser bösartige Neubildung, Leberzirrhose und bestimmte nichtinfektiöse Hepatitiden oder Evaluationsaufenthalt vor Lebertransplantation mit äuss. schw. CC oder kompliz. Prozedur, mehr als ein Belegungstag**

(PCCL &gt; 3 oder Komplizierende Prozeduren) und Verweildauer &gt; 1 Tag

**DRG H63B****Erkrankungen der Leber ausser bösartige Neubildung, Leberzirrhose und bestimmte nichtinfektiöse Hepatitiden oder Evaluationsaufenthalt vor Lebertransplantation, ohne äusserst schwere CC, ohne komplizierende Prozedur, Alter < 16 J.**

Alter &lt; 16 Jahre

**DRG H63C****Erkrankungen der Leber ausser bösartige Neubildung, Leberzirrhose und bestimmte nichtinfektiöse Hepatitiden oder Evaluationsaufenthalt vor Lebertransplantation, ohne äusserst schwere CC, ohne komplizierende Prozedur, Alter > 15 J.****Hauptdiagnose H63-1**

A06.4	Leberabszess durch Amöben	B66.3	Fascioliasis
B15.0	Virushepatitis A mit Coma hepaticum	B66.5	Fasciolopsiasis
B15.9	Virushepatitis A ohne Coma hepaticum	B67.0	Echinococc-granulos-Inf [zyst Echinokok] Leber
B16.0	Akut VirHep B m DeltaVir (Begleitinfekt) u mit Coma hep	B67.5	Echinococc-multilocular-Inf [alveol Echinokok] Leber
B16.1	Akut VirHep B m DeltaVir (Begleitinfekt) u oh Coma hep	B67.8	Nicht näher bezeichnete Echinokokkose der Leber
B16.2	Akute Vir-Hep B oh Delta-Virus m Coma hep	D13.4	Gutartige Neubildung Leber
B16.9	Akut Vir-Hep B oh Delta-Virus u oh Coma hep	D13.5	Gutartige Neubildung extrahepat Gallengänge u Gallenblase
B17.0	Akut Delta-Virus-(Super-)Inf, Hep-B-(Virus-)Träger	D18.03	Hämangiom hepatobiliäres System u Pankreas
B17.1	Akute Virushepatitis C	E80.4	Gilbert-Meulengracht-Syndrom
B17.2	Akute Virushepatitis E	E80.5	Crigler-Najjar-Syndrom
B17.8	Sonstige nbez akute Virushepatitis	E80.6	Sonstige Störungen Bilirubinstoffwechsel
B17.9	Akute Virushepatitis, nnbez	E80.7	Störung Bilirubinstoffwechsel, nnbez
B18.0	Chronische Virushepatitis B m Delta-Virus	I81	Pfortaderthrombose
B18.1	Chronische Virushepatitis B oh Delta-Virus	I82.0	Budd-Chiari-Syndrom
B18.2	Chronische Virushepatitis C	K70.0	Alkoholische Fettleber
B18.8	Sonstige chronische Virushepatitis	K71.0	Toxische LeberKH m Cholestase
B18.9	Chronische Virushepatitis, nnbez	K71.1	Toxische LeberKH m Lebernekrose
B19.0	Nnbez Virushepatitis m hepatischem Koma	K71.2	Toxische LeberKH m akuter Hepatitis
B19.9	Nnbez Virushepatitis oh hepatisches Koma	K71.3	Tox LeberKH m chron-persistierender Hepatitis
B58.1	Hepatitis durch Toxoplasmen	K71.4	Toxische LeberKH m chron lobulärer Hepatitis
B65.1	Schistosom durch Schistosoma mansoni [Darmbilharz]	K71.5	Toxische LeberKH m chron-aktiver Hepatitis
B66.0	Opisthorchiasis	K71.6	Toxische LeberKH m Hepatitis, aonkl
B66.1	Clonorchiasis	K71.8	Toxische LeberKH m sonst Affektionen Leber

K71.9	Toxische LeberKH, nnbez	P59.2	Neugeborenenikterus d so u nnbez Leberzellschädigung
K72.0	Akutes u subakutes Leberversagen	P59.3	Neugeborenenikterus d Muttermilch-Inhibitor
K72.1	Chronisches Leberversagen	Q44.0	Agensie, Aplasie u Hypoplasie Gallenblase
K72.9	Leberversagen, nnbez	Q44.1	Sonst angeborene Fehlbildung Gallenblase
K73.0	Chronische persistierende Hepatitis, aonkl	Q44.4	Choledochuszyste
K73.1	Chronische lobuläre Hepatitis, aonkl	Q44.5	Sonst angeborene Fehlbildung Gallengänge
K73.2	Chronische aktive Hepatitis, aonkl	Q44.6	Zystische Leberkrankheit [Zystenleber]
K73.8	Sonstige chronische Hepatitis, aonkl	Q44.7	Sonstige angeborene Fehlbildungen Leber
K73.9	Chronische Hepatitis, nnbez	R16.0	Hepatomegalie, aonkl
K74.1	Lebersklerose	R16.2	Hepatomegalie verbunden m Splenomegalie, aonkl
K75.0	Leberabszeß	R17	Gelbsucht, nnbez
K75.1	Phlebitis Pfortader	R82.2	Bilirubinurie
K75.2	Unspezifische reaktive Hepatitis	R94.5	Abnorme Ergebnisse Leberfunktionsprüfungen
K75.3	Granulomatöse Hepatitis, aonkl	S36.10	Verletzung Leber, nnbez
K75.4	Autoimmune Hepatitis	S36.11	Prellung u Hämatom Leber
K75.8	Sonstige nbez entzündliche Leber-KH	S36.12	Rißverletzung Leber, nnbez
K75.9	Entzündliche Leber-KH, nnbez	S36.13	Leichte Rißverletzung Leber
K76.0	Fettleber [fettige Degeneration], aonkl	S36.14	Mittelschwere Rißverletzung Leber
K76.1	Chronische Stauungsleber	S36.15	Schwere Rißverletzung Leber
K76.2	Zentrale hämorrhagische Lebernekrose	S36.16	Sonstige Verletzungen Leber
K76.3	Leberinfarkt	T86.40	Akute Funktionsverschlechterung eines Lebertransplantates
K76.4	Peliosis hepatis	T86.41	Chron Funktionsverschlechterung eines Lebertransplantates
K76.5	Venöse okklusive Leber-KH [Stuart-Bras-Synd]	T86.49	Sonst u nnbez FunktStör/Versagen/Abstoßung Lebertranspl
K76.6	Portale Hypertonie	Z22.5	Keimträger Virushepatitis
K76.7	Hepatorenales Syndrom	Z22.6	Keimträger human T-Zell-lymphotr-VirusKH, Typ I [HTLV-1]
K76.8	Sonstige nbez Leber-KH	Z94.4	Zustand nach Lebertransplantation
K76.9	LeberKH, nnbez	Z94.80	Z n hämatopoet StammzTx oh ggw ImmSuppres
P35.3	Angeborene Virushepatitis	Z94.81	Z n hämatopoet StammzTx m ggw ImmSuppres
P59.1	Gallepropp-Syndrom	Z94.88	Z n sonst Organ-/GewebeTx

**Prozedur H63-2**

54.93†↔ Formung einer kutaneoperitonealen Fistel  
 89.07.14†↔ Vollst Eval, oh Aufn e Pat auf e Warteli zur Lebertx

89.07.34†↔ Vllst Evl, m Afrn e Pt auf e Wrtil z Lbrtrnsplnttion

**ADRG H64****Erkrankungen von Gallenblase und Gallenwegen**

Hauptdiagnose in Tabelle H64-1

**DRG H64Z****Erkrankungen von Gallenblase und Gallenwegen****Hauptdiagnose H64-1**

K80.00	GallenblaSt m akuter Cholzyst, oh Ang Gallenwegsobstr	K82.2	Perforation Gallenblase
K80.01	GallenblaSt m akuter Cholzyst, m Gallenwegsobstr	K82.3	Gallenblasenfistel
K80.10	GallenblaSt m sonst Cholzyst, oh Ang Gallwegobstr	K82.4	Cholesteatose Gallenblase
K80.11	GallenblaSt m sonst Cholzyst, m Gallenwegsobstr	K82.8	Sonstige nbez KH Gallenblase
K80.20	GallenblaSt oh Cholzyst, oh Ang Gallenwegsobstr	K82.9	KH Gallenblase, nnbez
K80.21	GallenblaSt oh Cholzyst, m Gallenwegsobstr	K83.0	Cholangitis
K80.30	GallengaSt m Cholangitis, oh Ang Gallenwegsobstr	K83.1	Verschuß Gallengang
K80.31	GallengaSt m Cholangitis, m Gallenwegsobstr	K83.2	Perforation Gallengang
K80.40	GallengaSt m Cholzyst, oh Ang Gallenwegsobstr	K83.3	Fistel Gallengang
K80.41	GallengaSt m Cholzyst, m Gallenwegsobstr	K83.4	Spasmus Sphinkter Oddi
K80.50	GallengaSt oh Cholang/Cholzyst, oA Gallenwegsobstr	K83.5	Biliäre Zyste
K80.51	GallengaSt oh Cholang/Cholzyst, m Gallenwegsobstr	K83.8	Sonstige nbez KH Gallenwege
K80.80	Sonst Cholelithiasis, oh Ang Gallenwegsobstr	K83.9	KH Gallenwege, nnbez
K80.81	Sonst Cholelithiasis, m Gallenwegsobstruktion	K91.5	Postcholezystektomie-Syndrom
K81.0	Akute Cholezystitis	Q44.2	Atresie Gallengänge
K81.1	Chronische Cholezystitis	Q44.3	Angeborene Stenose u Striktur Gallengänge
K81.8	Sonstige Formen Cholezystitis	R93.2	Abnorm Befund bildgeb Diagnostik Leber/Gallenwege
K81.9	Cholezystitis, nnbez	S36.17	Verletzung Gallenblase
K82.0	Verschuß Gallenblase	S36.18	Verletzung Gallengang
K82.1	Hydrops Gallenblase		

**ADRGs 901, 902**

**OR-Prozeduren ohne Bezug**

OR-Prozeduren ohne Bezug

**DRGs 901A, 901B, 901C, 901D, 902Z**

07  
901-902



# **MDC 08**

Krankheiten und Störungen an  
Muskel-Skelett-System und  
Bindegewebe





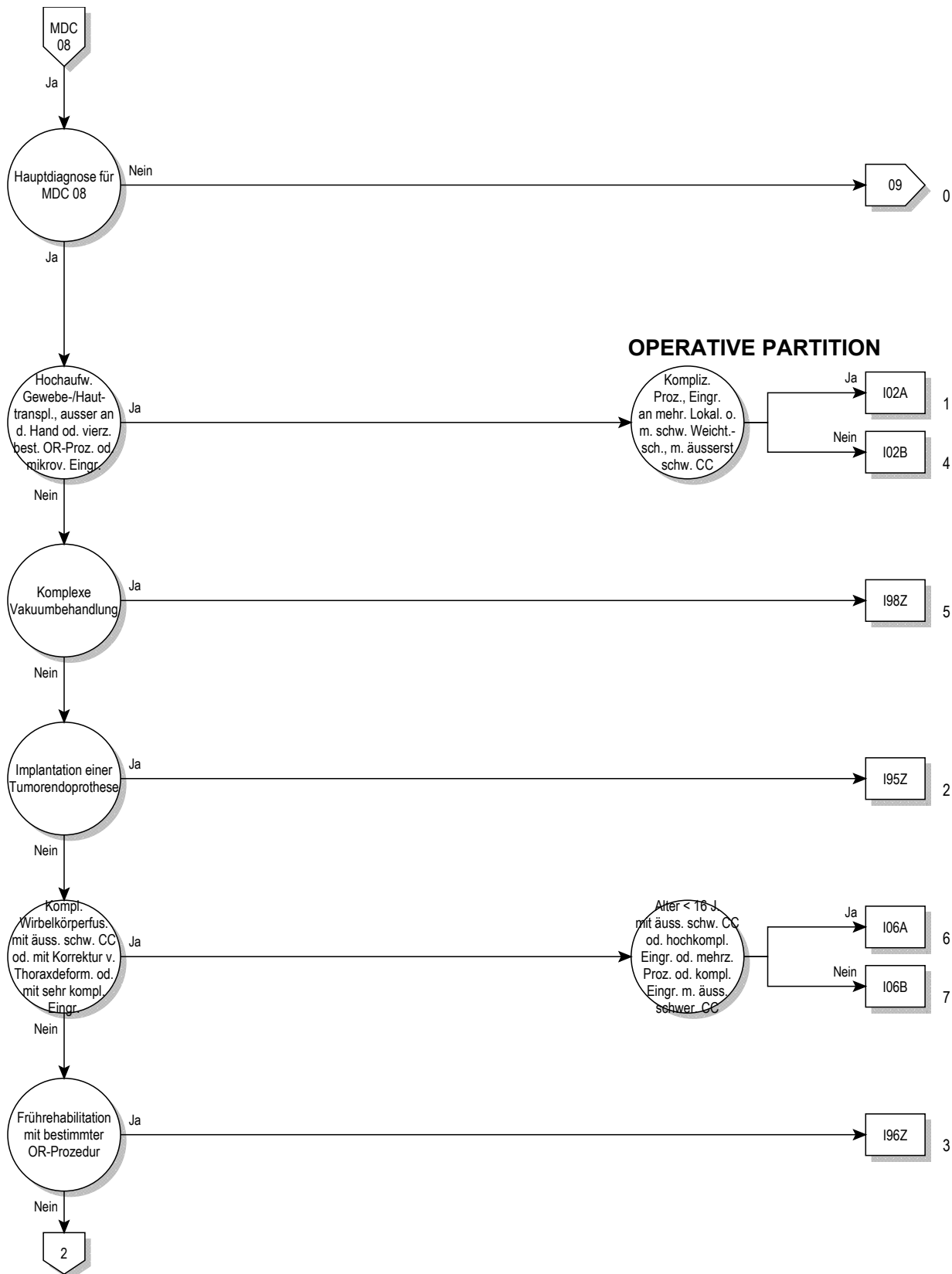

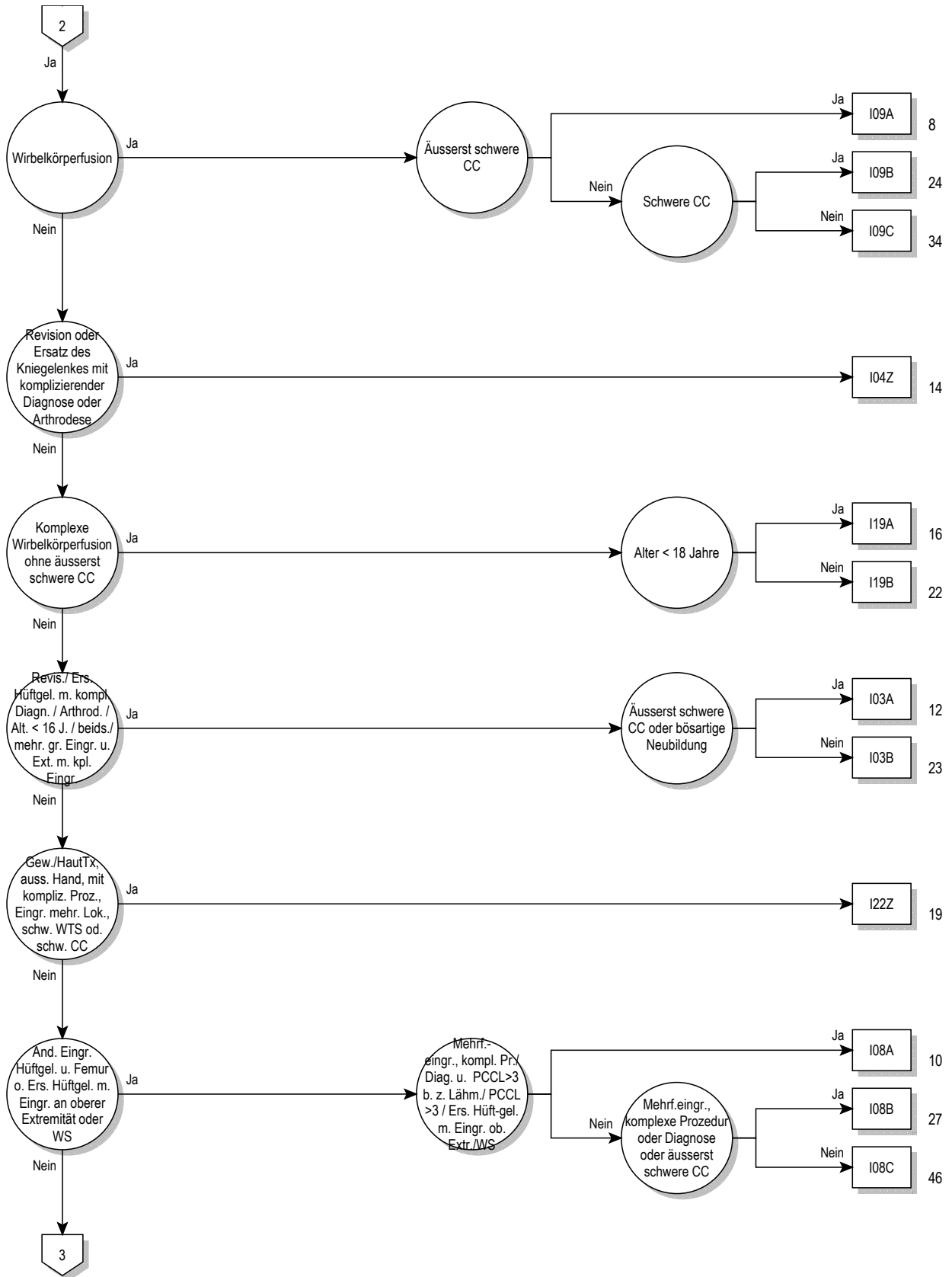

08

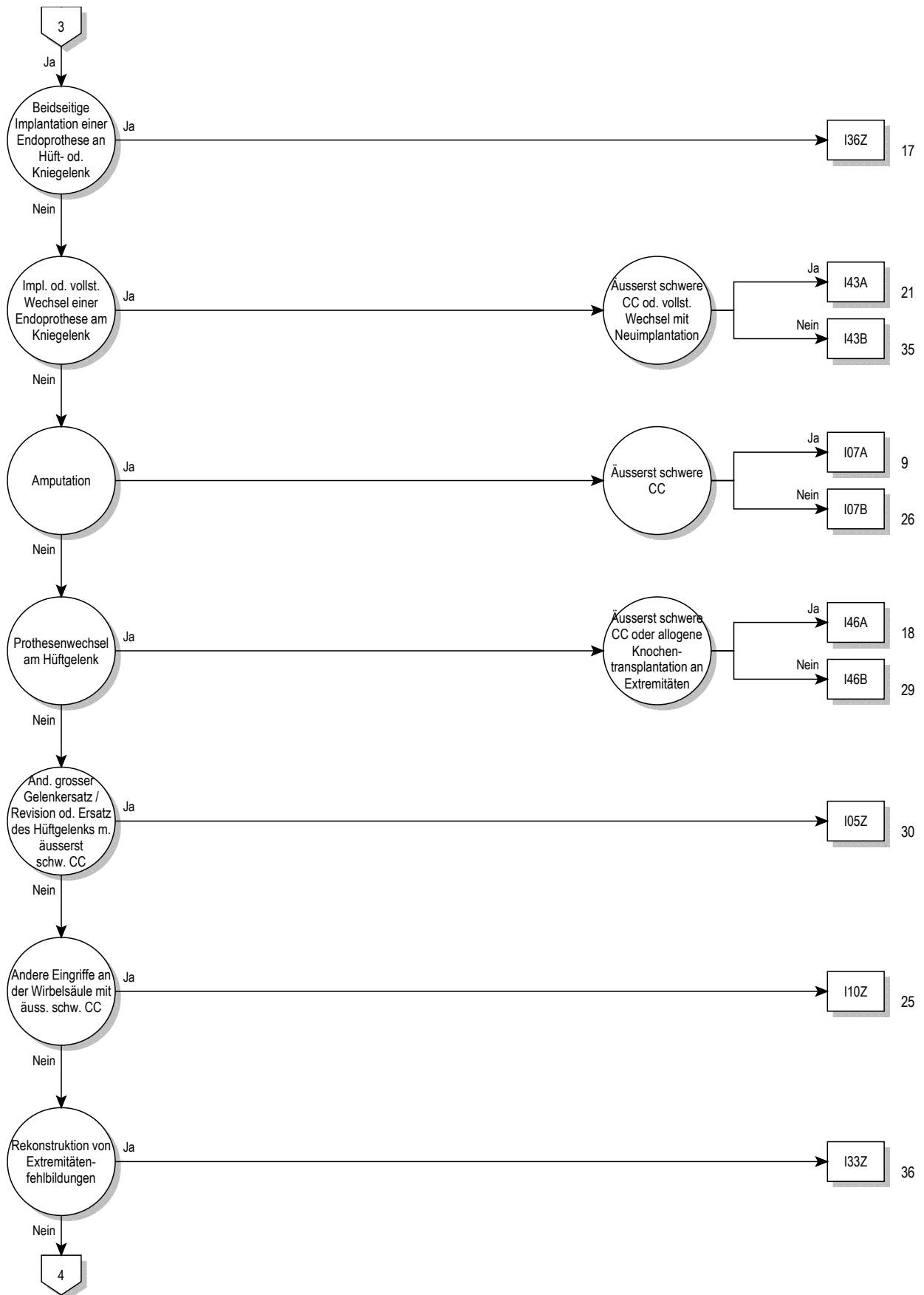

08

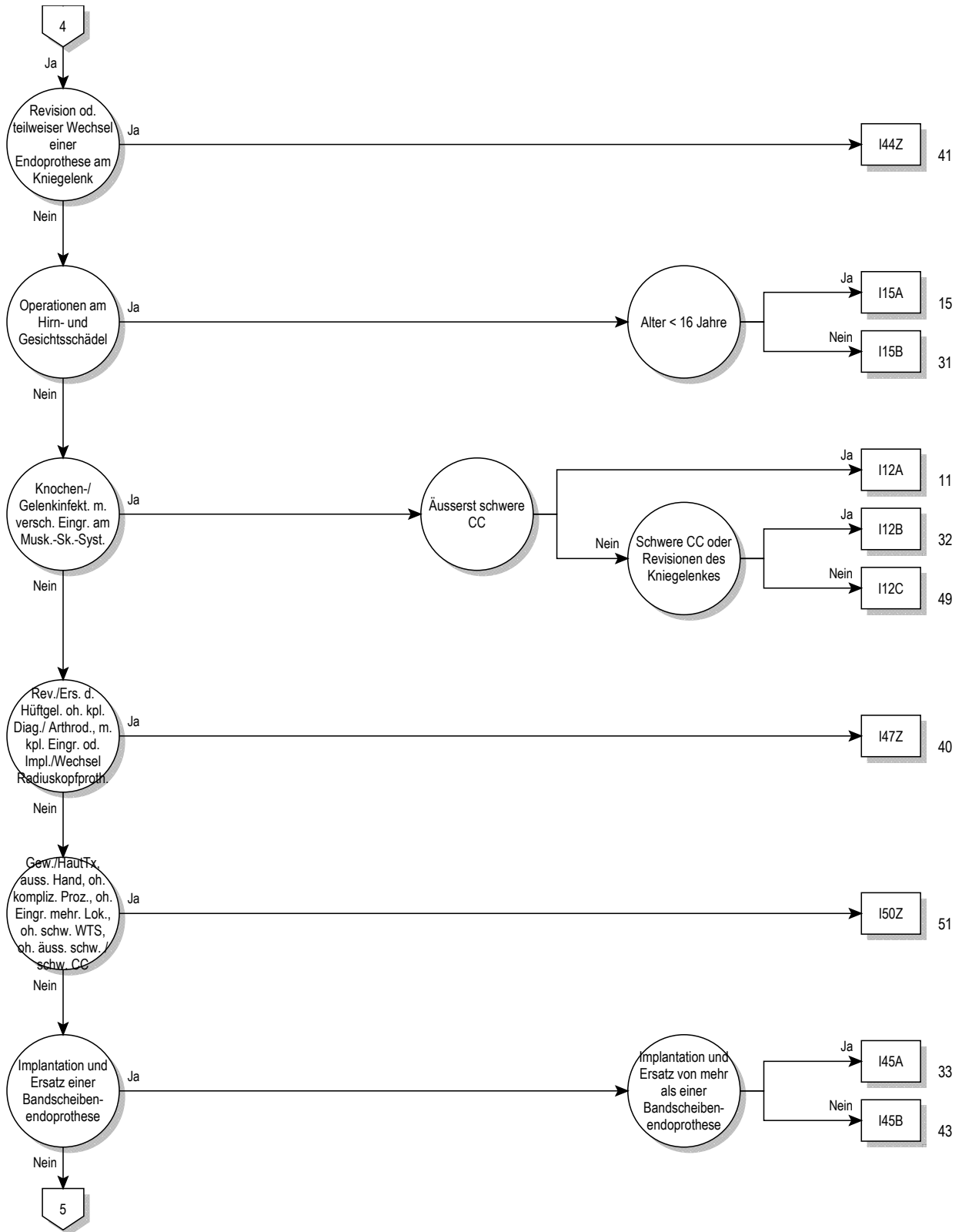

08

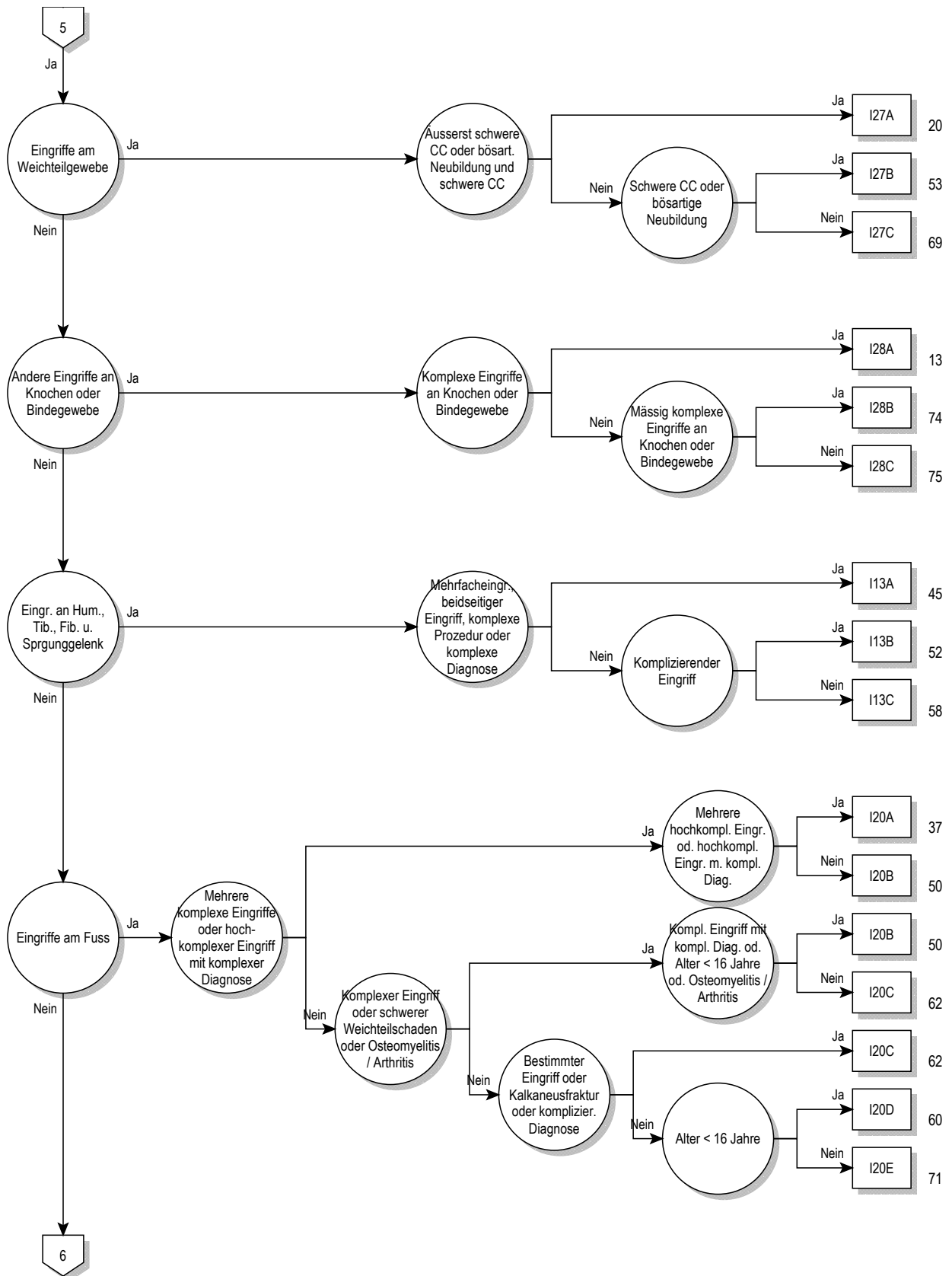

08

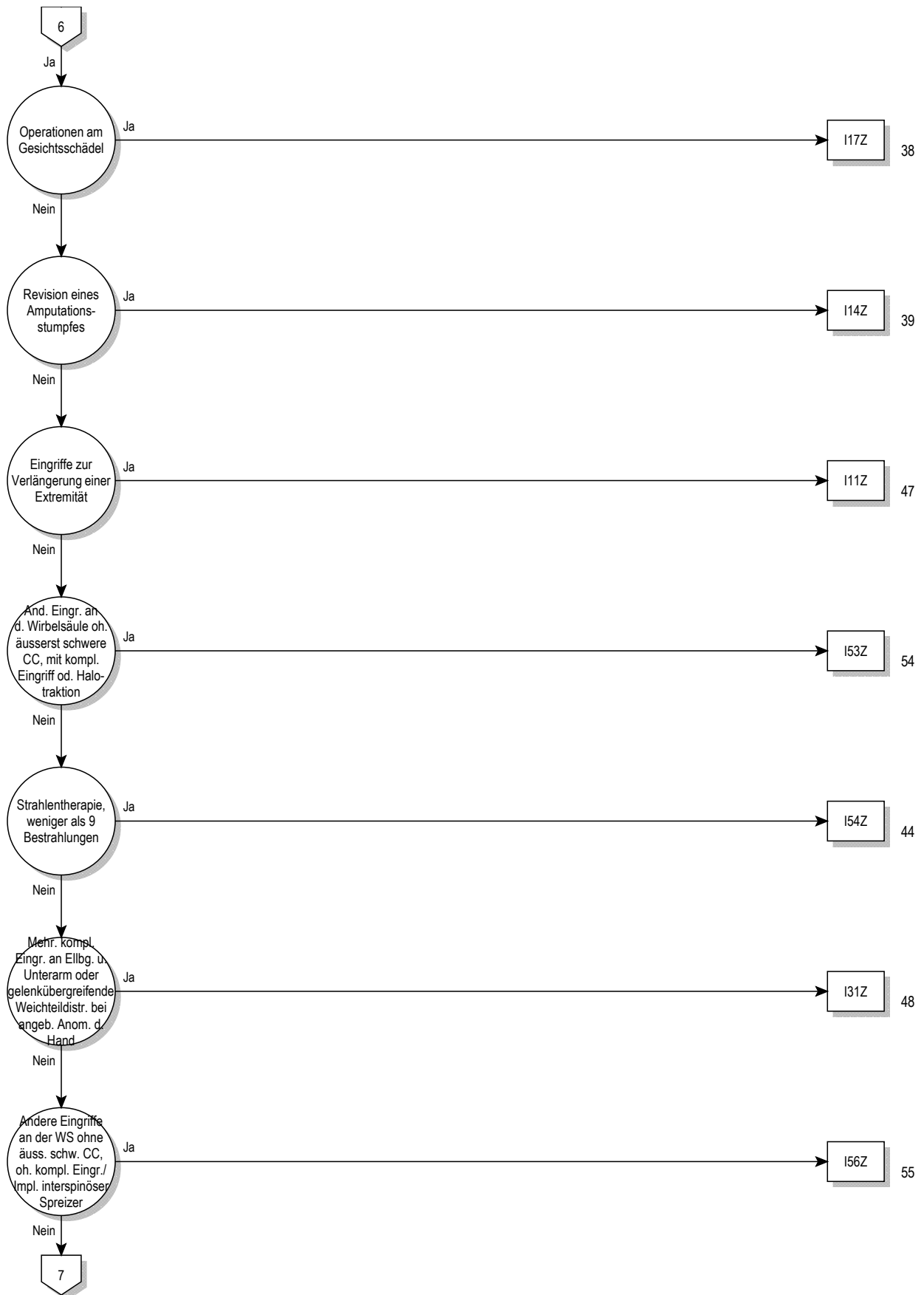

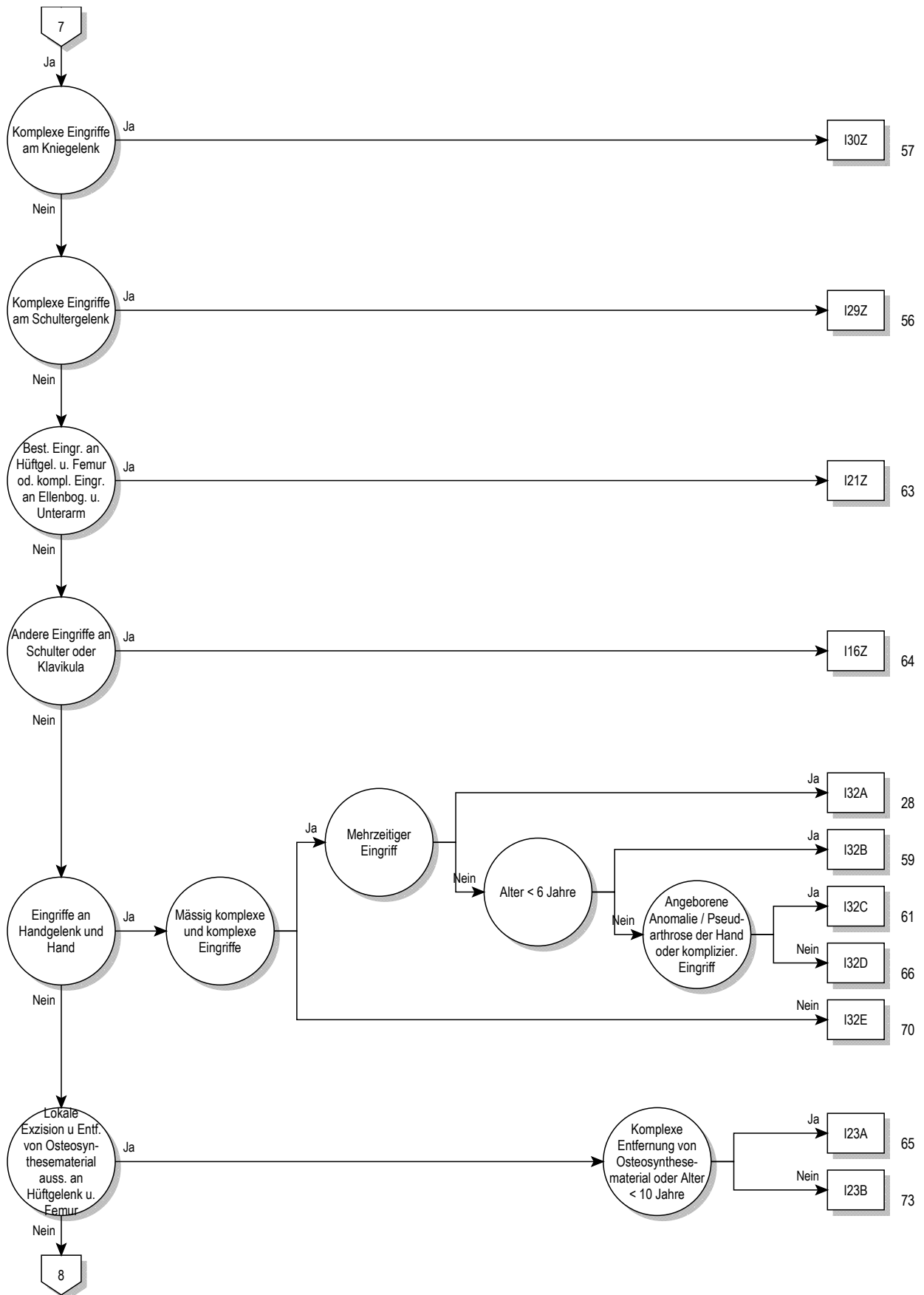

08

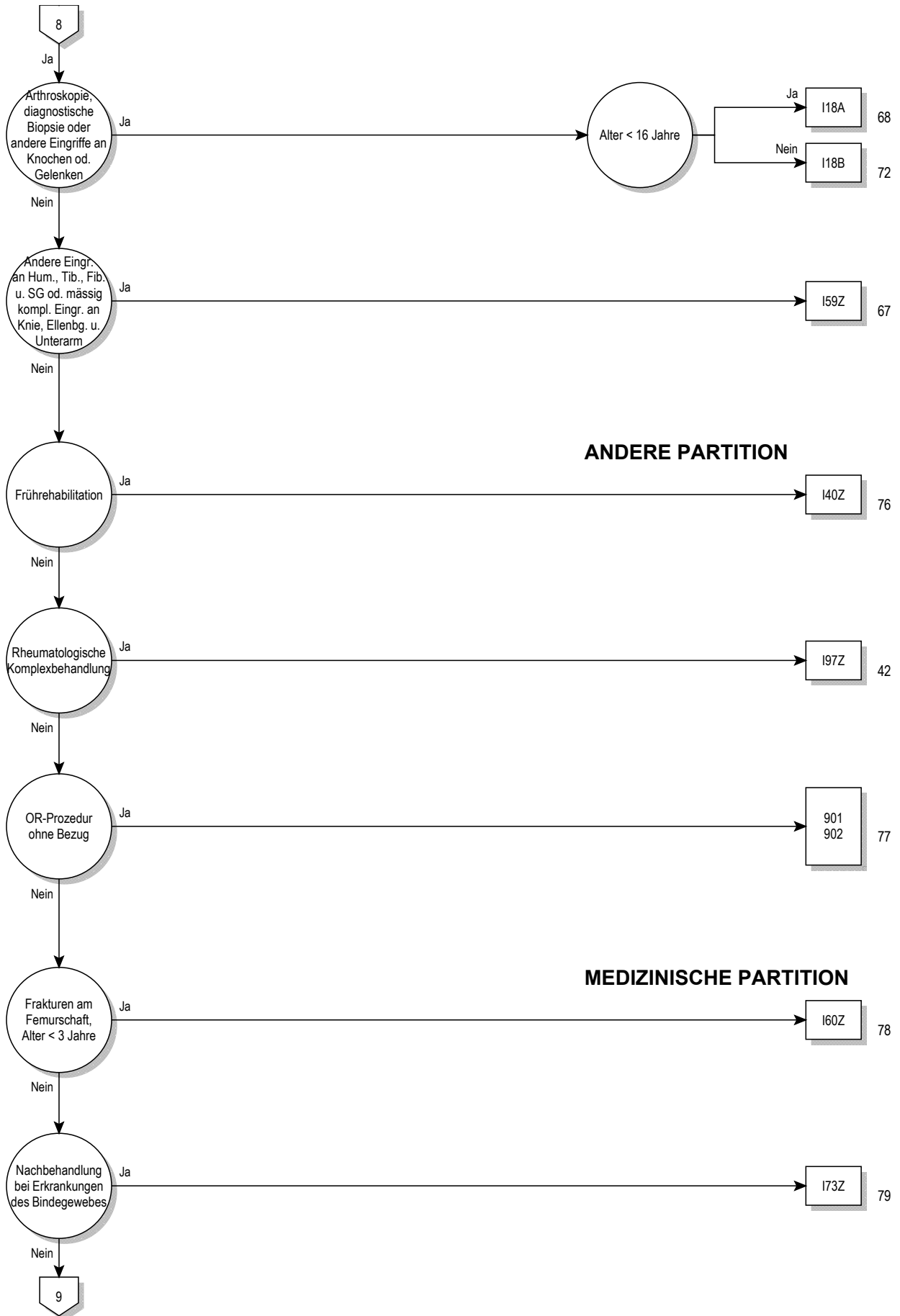

08



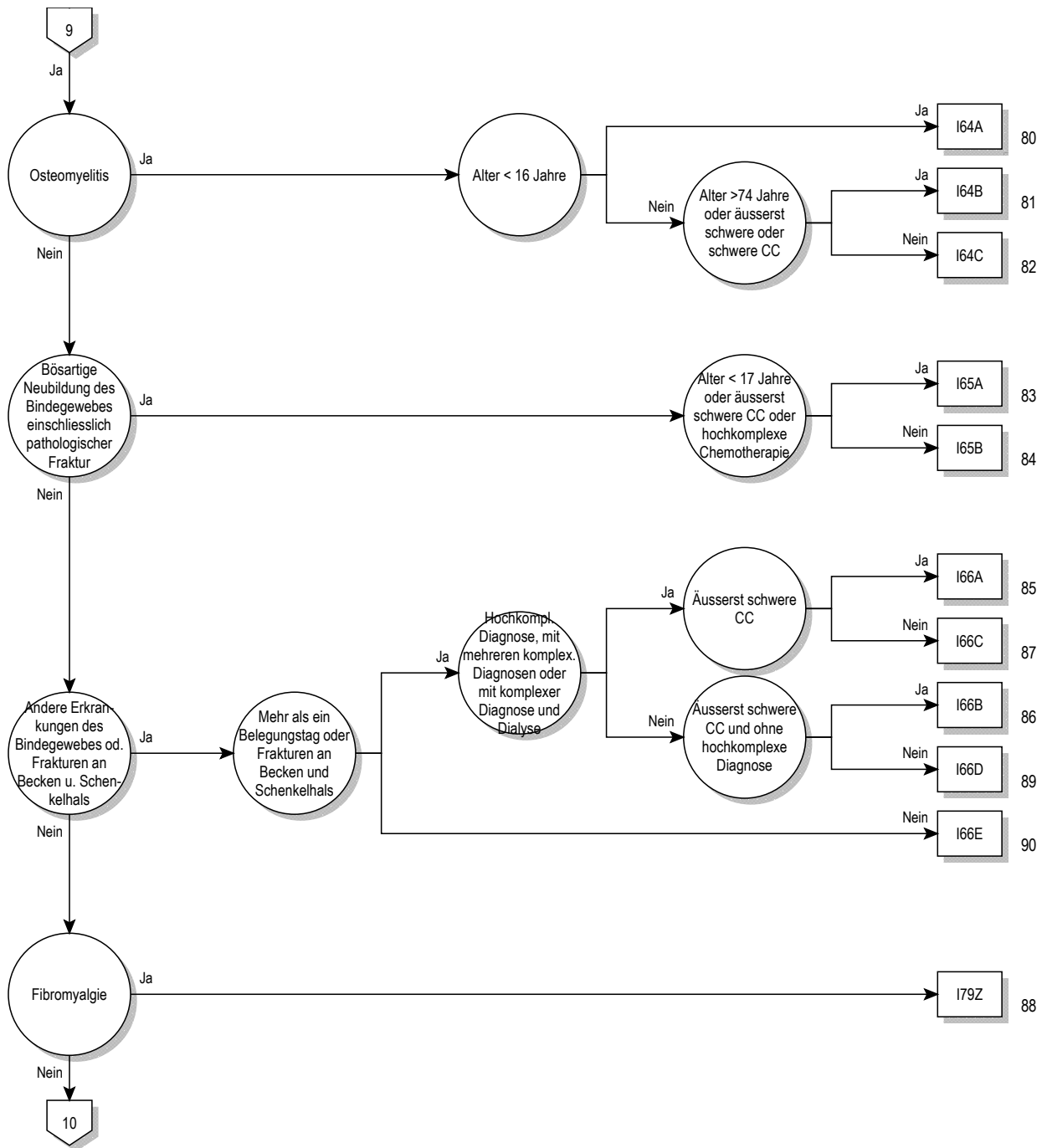

08

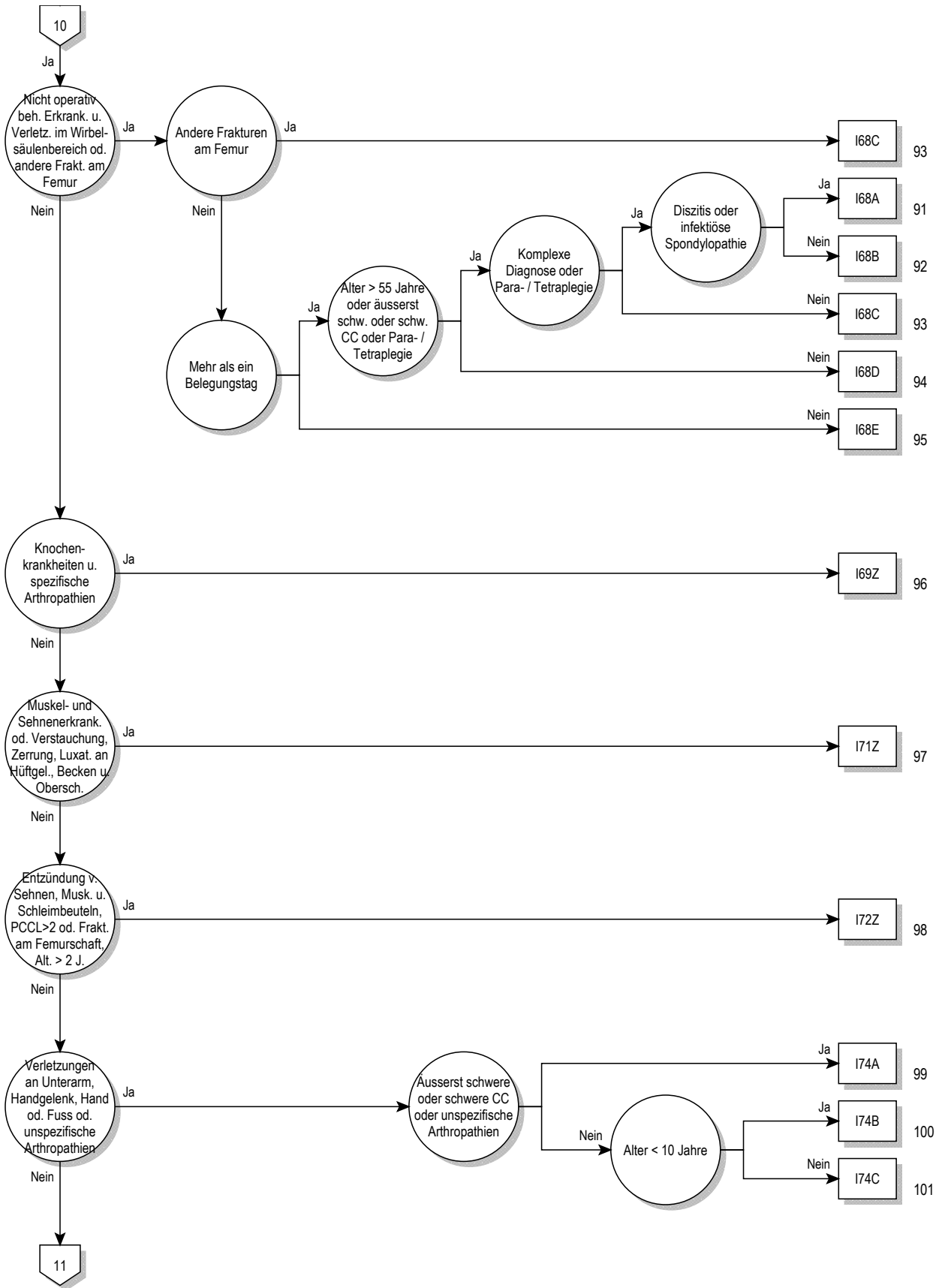

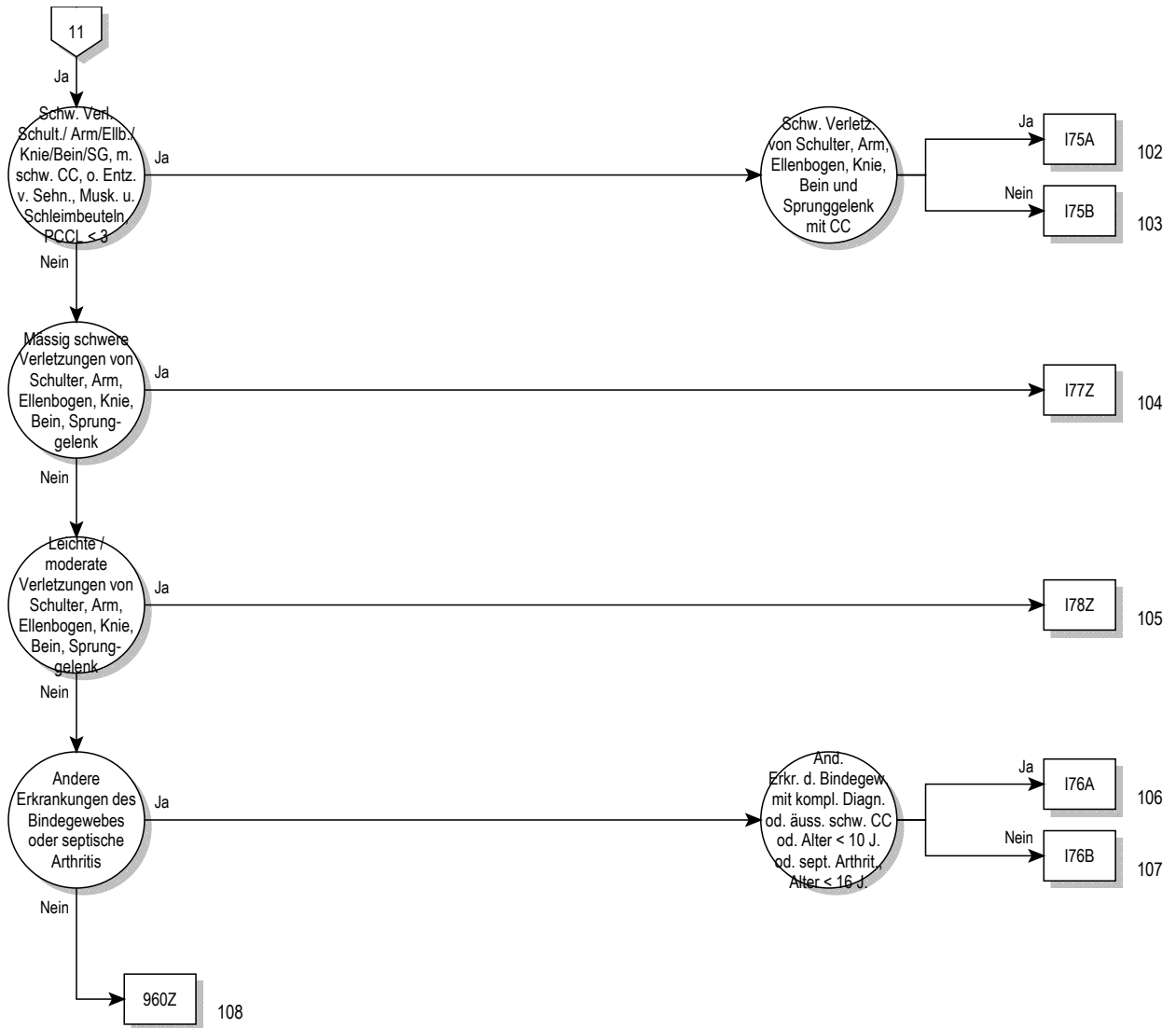

08



**Entscheidungslogik MDC 08**

Hauptdiagnose in Tabelle MDC08-0

**Hauptdiagnose für MDC 08 (MDC08-0)**

A18.0	Tuberkulose Knochen u Gelenke	E85.1	Neuropathische heredofamiliäre Amyloidose
A54.4	Gonokokkeninfektion des Muskel-Skelett-Systems	E85.2	Heredofamiliäre Amyloidose, nnbez
A66.6	Knochen- und Gelenkveränderungen bei Frambösie	E85.3	Sekundäre systemische Amyloidose
B90.2	Folgezustände einer TB der Knochen und der Gelenke	E85.4	Organbegrenzte Amyloidose
C40.0	BNB Skapula u lange Knochen obere Extremität	E85.8	Sonstige Amyloidose
C40.1	BNB kurze Knochen obere Extremität	E85.9	Amyloidose, nnbez
C40.2	BNB lange Knochen untere Extremität	H19.3	Keratitis u Keratokonjunkt b sonst aokl KH
C40.3	BNB kurze Knochen untere Extremität	H42.0	Glaukom b endokrinen, Ernährungs- u StoffwechselKH
C40.8	BNB: Knochen u Gelenkknorpel Extrem, mehr TeilB überlapp	I00	Rheumatisches Fieber ohne Angabe Herzbeteiligung
C40.9	BNB: Knochen u Gelenkknorpel Extrem, nnbez	I68.0	Zerebrale Amyloidangiopathie
C41.01	BNB des Knochens und des Gelenkknorpels: Kraniofazial	I73.0	Raynaud-Syndrom
C41.02	BNB des Knochens und des Gelenkknorpels: Maxillofazial	I77.6	Arteriitis, nnbez
C41.1	BNB des Knochens u des Gelenkknorpels: Unterkieferknoch	L40.5	Psoriasis-Arthropathie
C41.2	BNB des Knochens und des Gelenkknorpels: Wirbelsäule	L87.1	Reaktive perforierende Kollagenose
C41.30	BNB Knochen u Gelenkknorpel: Rippen	L94.4	Gottron-Papeln
C41.31	BNB Knochen u Gelenkknorpel: Sternum	M00.00	Arthrit/Polyarth d Staphylokokken, mehrere Lok
C41.32	BNB Knochen u Gelenkknorpel: Klavikula	M00.01	Arthrit/Polyarth d Staphylokokken Schulterreg
C41.4	BNB des Knochens u des Gelenkknorpels: Beckenknochen	M00.02	Arthrit/Polyarth d Staphylokokken Oberarm
C41.8	BNB: Knochen u Gelenkknorpel, mehrere Teilber überlapp	M00.03	Arthrit/Polyarth d Staphylokokken Unterarm
C41.9	BNB: Knochen und Gelenkknorpel, nicht näher bezeichnet	M00.04	Arthrit/Polyarth d Staphylokokken Hand
C45.7	Mesotheliom sonst Lok	M00.05	Arthrit/Polyarth d Staphylokokken Becken/Oberschenkel
C45.9	Mesotheliom, nnbez	M00.06	Arthrit/Polyarth d Staphylokokken Unterschenkel
C47.0	BNB: Periphere Nerven Kopf, Gesicht u Hals	M00.07	Arthrit/Polyarth d Staphylokokken Knöchel/Fuß
C47.1	BNB: Periph Nerven obere Extremität, einschließl Schulter	M00.08	Arthrit/Polyarth d Staphylokokken, sonst Lok
C47.2	BNB: Periphere Nerven untere Extremität, einschl Hüfte	M00.09	Arthrit/Polyarth d Staphylokokken, nnbez Lok
C47.3	Bösartige Neubildung: Periphere Nerven des Thorax	M00.10	Arthrit/Polyarth d Pneumokokken, mehrere Lok
C47.4	Bösartige Neubildung: Periphere Nerven des Abdomens	M00.11	Arthrit/Polyarth d Pneumokokken Schulterregion
C47.5	Bösartige Neubildung: Periphere Nerven des Beckens	M00.12	Arthrit/Polyarth d Pneumokokken Oberarm
C47.6	BNB: Periphere Nerven des Rumpfes, nnbez	M00.13	Arthrit/Polyarth d Pneumokokken Unterarm
C47.8	BNB: Periph Nerv/autonom Nervensyst, mehr TeilB überlapp	M00.14	Arthrit/Polyarth d Pneumokokken Hand
C47.9	BNB: Periphere Nerven/autonomes Nervensystem, nnbez	M00.15	Arthrit/Polyarth d Pneumokokken Becken/Oberschenkel
C49.0	BNB: Bindegewebe u and Weichteilgew Kopf/Gesicht/Hals	M00.16	Arthrit/Polyarth d Pneumokokken Unterschenkel
C49.1	BNB: Bindegew u and WeichtGew ob Extr, einschli Schult	M00.17	Arthrit/Polyarth d Pneumokokken Knöchel/Fuß
C49.2	BNB: Bindegew u and WeichtGew unter Extr, einschli Hüfte	M00.18	Arthrit/Polyarth d Pneumokokken, sonst Lok
C49.3	BNB: Bindegewebe u andere Weichteilgewebe des Thorax	M00.19	Arthrit/Polyarth d Pneumokokken, nnbez Lok
C49.4	BNB: Bindegewebe u andere WeichtGew des Abdomens	M00.20	Arthrit/Polyarth d sonst Streptokokken, mehrere Lok
C49.5	BNB: Bindegewebe u andere WeichtGewebe des Beckens	M00.21	Arthrit/Polyarth d sonst Streptokokken Schulterreg
C49.6	BNB: Bindegew u and WeichtGewebe des Rumpfes, nnbez	M00.22	Arthrit/Polyarth d sonst Streptokokken Oberarm
C49.8	BNB: Bindegew u and WeichtGew, mehr Teilber überlapp	M00.23	Arthrit/Polyarth d sonst Streptokokken Unterarm
C49.9	BNB: Bindegewebe u andere Weichteilgewebe, nnbez	M00.24	Arthrit/Polyarth d sonst Streptokokken Hand
C79.5	Sekundäre BNB Knochen u Knochenmark	M00.25	Arthrit/Polyarth d sonst Streptok Becken/Oberschenkel
D16.0	Gutart Neubild Skapula lange Knochen ob Extremität	M00.26	Arthrit/Polyarth d sonst Streptokokken Unterschenkel
D16.1	Gutart Neubildung kurze Knochen obere Extremität	M00.27	Arthrit/Polyarth d sonst Streptokokken Knöchel/Fuß
D16.2	Gutart Neubildung lange Knochen untere Extremität	M00.28	Arthrit/Polyarth d sonst Streptokokken, sonst Lok
D16.3	Gutart Neubildung kurze Knochen untere Extremität	M00.29	Arthrit/Polyarth d sonst Streptokokken, nnbez Lok
D16.41	Gutart Neubild Knochen Gelenkknorpel, kraniofazial	M00.80	Arthrit/Polyarth d sonst nbez bakt Erreg, mehrere Lok
D16.42	Gutart Neubild Knochen/Gelenkknorpel, maxillofazial	M00.81	Arthrit/Polyarth d sonst nbez bakt Erreg Schulterregion
D16.6	Gutart Neubild Knochen u Gelenkknorpel, WS	M00.82	Arthrit/Polyarth d sonst nbez bakt Erreg Oberarm
D16.8	Gutartartige Neubildung knöchernes Becken	M00.83	Arthrit/Polyarth d sonst nbez bakt Erreg Unterarm
D16.9	Gutart Neubild Knochen/Gelenkknorpel, nnbez	M00.84	Arthrit/Polyarth d sonst nbez bakt Erreger Hand
D21.0	So GNB Bgw/and Weichteilgew Kopf Gesicht Hals	M00.85	Arthrit/Polyarth d so nbez bakt Erreg Becken/Oberschenkel
D21.1	So GNB Bgw/and Weichteilgew ob Extrem, Schulter	M00.86	Arthrit/Polyarth d sonst nbez bakt Erreg Unterschenkel
D21.2	So GNB Bgw/and Weichteilgew unt Extrem, Hüfte	M00.87	Arthrit/Polyarth d sonst nbez bakt Erreg Knöchel/Fuß
D21.3	So GNB Bgw/and Weichteilgew Thorax	M00.88	Arthrit/Polyarth d sonst nbez bakt Erreg, so Lok
D21.4	So GNB Bgw/and Weichteilgew Abdomen	M00.89	Arthrit/Polyarth d sonst nbez bakt Erreg, nnbez Lok
D21.5	So GNB Bgw/and Weichteilgew Becken	M00.90	Eitrige Arthritis, nnbez, mehrere Lok
D21.6	So GNB Bgw/and Weichteilgew Rumpf, nnbez	M00.91	Eitrige Arthritis, nnbez, Schulterregion
D21.9	So GNB Bgw/and Weichteilgew, nnbez	M00.92	Eitrige Arthritis, nnbez, Oberarm
D48.0	NB unsich/unbek Verhalt Knoch u Gelenkknorpel	M00.93	Eitrige Arthritis, nnbez, Unterarm
D48.1	NB unsich/unbek Verhalt Bgw/and Weichteilgew	M00.94	Eitrige Arthritis, nnbez, Hand
D48.2	NB unsich/unbek Verhalt periph Nerv aut Nervensys	M00.95	Eitrige Arthritis, nnbez, Beckenregion/Oberschenkel
E55.0	Floride Rachitis	M00.96	Eitrige Arthritis, nnbez, Unterschenkel
E64.3	Folgen Rachitis	M00.97	Eitrige Arthritis, nnbez, Knöchel/Fuß
E85.0	Nichtneuropathische heredofamiliäre Amyloidose	M00.98	Eitrige Arthritis, nnbez, sonstige Lokalisationen

M00.99	Eitrige Arthritis, nnbez, nnbez Lokalisationen	M01.69	Arthritis b Mykosen, nnbez Lokalisationen
M01.00	Arthritis d Meningokokken, mehrere Lok	M01.80	Arthritis b sonst aokl inf/paras KH, mehrere Lok
M01.01	Arthritis d Meningokokken Schulterregion	M01.81	Arthritis b sonst aokl inf/paras KH Schulterregion
M01.02	Arthritis d Meningokokken Oberarm	M01.82	Arthritis b sonst aokl inf/paras KH Oberarm
M01.03	Arthritis d Meningokokken Unterarm	M01.83	Arthritis b sonst aokl inf/paras KH Unterarm
M01.04	Arthritis d Meningokokken Hand	M01.84	Arthritis b sonst aokl inf/paras KH Hand
M01.05	Arthritis d Meningokokken Becken/Oberschenkel	M01.85	Arthritis b sonst aokl inf/paras KH Becken/Oberschenkel
M01.06	Arthritis d Meningokokken Unterschenkel	M01.86	Arthritis b sonst aokl inf/paras KH Unterschenkel
M01.07	Arthritis d Meningokokken Knöchel/Fuß	M01.87	Arthritis b sonst aokl inf/paras KH Knöchel/Fuß
M01.08	Arthritis d Meningokokken, sonst Lok	M01.88	Arthritis b sonst aokl inf/paras KH, sonst Lok
M01.09	Arthritis d Meningokokken, nnbez Lok	M01.89	Arthritis b sonst aokl inf/paras KH, nnbez Lok
M01.10	Tuberkulöse Arthritis, mehrere Lokalisationen	M02.00	Arthritis nach intestinalem Bypass, mehrere Lok
M01.11	Tuberkulöse Arthritis Schulterregion	M02.01	Arthritis nach intestinalem Bypass Schulterregion
M01.12	Tuberkulöse Arthritis Oberarm	M02.02	Arthritis nach intestinalem Bypass Oberarm
M01.13	Tuberkulöse Arthritis Unterarm	M02.03	Arthritis nach intestinalem Bypass Unterarm
M01.14	Tuberkulöse Arthritis Hand	M02.04	Arthritis nach intestinalem Bypass Hand
M01.15	Tuberkulöse Arthritis Beckenregion/Oberschenkel	M02.05	Arthritis nach intestinalem Bypass Becken/Oberschenkel
M01.16	Tuberkulöse Arthritis Unterschenkel	M02.06	Arthritis nach intestinalem Bypass Unterschenkel
M01.17	Tuberkulöse Arthritis Knöchel/Fuß	M02.07	Arthritis nach intestinalem Bypass Knöchel/Fuß
M01.18	Tuberkulöse Arthritis, sonstige Lokalisation	M02.08	Arthritis nach intestinalem Bypass, sonst Lok
M01.19	Tuberkulöse Arthritis, nnbez Lokalisationen	M02.09	Arthritis nach intestinalem Bypass, nnbez Lok
M01.20	Arthritis b Lyme-KH, mehrere Lokalisationen	M02.10	Postenteritische Arthritis, mehrere Lok
M01.21	Arthritis b Lyme-KH Schulterregion	M02.11	Postenteritische Arthritis Schulterregion
M01.22	Arthritis b Lyme-KH Oberarm	M02.12	Postenteritische Arthritis Oberarm
M01.23	Arthritis b Lyme-KH Unterarm	M02.13	Postenteritische Arthritis Unterarm
M01.24	Arthritis b Lyme-KH Hand	M02.14	Postenteritische Arthritis Hand
M01.25	Arthritis b Lyme-KH Beckenregion/Oberschenkel	M02.15	Postenteritische Arthritis Beckenregion/Oberschenkel
M01.26	Arthritis b Lyme-KH Unterschenkel	M02.16	Postenteritische Arthritis Unterschenkel
M01.27	Arthritis b Lyme-KH Knöchel/Fuß	M02.17	Postenteritische Arthritis Knöchel/Fuß
M01.28	Arthritis b Lyme-KH, sonstige Lokalisation	M02.18	Postenteritische Arthritis, sonstige Lok
M01.29	Arthritis b Lyme-KH, nnbez Lokalisationen	M02.19	Postenteritische Arthritis, nnbez Lokalisationen
M01.30	Arthritis b sonst aokl bakt KH, mehrere Lok	M02.20	Arthritis nach Impfung, mehrere Lokalisationen
M01.31	Arthritis b sonst aokl bakt KH Schulterregion	M02.21	Arthritis nach Impfung Schulterregion
M01.32	Arthritis b sonst aokl bakt KH Oberarm	M02.22	Arthritis nach Impfung Oberarm
M01.33	Arthritis b sonst aokl bakt KH Unterarm	M02.23	Arthritis nach Impfung Unterarm
M01.34	Arthritis b sonst aokl bakt KH Hand	M02.24	Arthritis nach Impfung Hand
M01.35	Arthritis b sonst aokl bakt KH Beckenreg/Oberschenkel	M02.25	Arthritis nach Impfung Beckenregion/Oberschenkel
M01.36	Arthritis b sonst aokl bakt KH Unterschenkel	M02.26	Arthritis nach Impfung Unterschenkel
M01.37	Arthritis b sonst aokl bakt KH Knöchel/Fuß	M02.27	Arthritis nach Impfung Knöchel/Fuß
M01.38	Arthritis b sonst aokl bakt KH, sonst Lok	M02.28	Arthritis nach Impfung, sonstige Lokalisation
M01.39	Arthritis b sonst aokl bakt KH, nnbez Lok	M02.29	Arthritis nach Impfung, nnbez Lokalisationen
M01.40	Arthritis b Röteln, mehrere Lokalisationen	M02.30	Reiter-Krankheit, mehrere Lokalisationen
M01.41	Arthritis b Röteln Schulterregion	M02.31	Reiter-Krankheit Schulterregion
M01.42	Arthritis b Röteln Oberarm	M02.32	Reiter-Krankheit Oberarm
M01.43	Arthritis b Röteln Unterarm	M02.33	Reiter-Krankheit Unterarm
M01.44	Arthritis b Röteln Hand	M02.34	Reiter-Krankheit Hand
M01.45	Arthritis b Röteln Beckenregion/Oberschenkel	M02.35	Reiter-Krankheit Beckenregion/Oberschenkel
M01.46	Arthritis b Röteln Unterschenkel	M02.36	Reiter-Krankheit Unterschenkel
M01.47	Arthritis b Röteln Knöchel/Fuß	M02.37	Reiter-Krankheit Knöchel/Fuß
M01.48	Arthritis b Röteln, sonstige Lokalisation	M02.38	Reiter-Krankheit, sonstige Lokalisation
M01.49	Arthritis b Röteln, nnbez Lokalisationen	M02.39	Reiter-Krankheit, nnbez Lokalisationen
M01.50	Arthritis b sonst aokl Virus-KH, mehrere Lok	M02.80	Sonst reaktive Arthritiden, mehrere Lok
M01.51	Arthritis b sonst aokl Virus-KH Schulterregion	M02.81	Sonst reaktive Arthritiden Schulterregion
M01.52	Arthritis b sonst aokl Virus-KH Oberarm	M02.82	Sonst reaktive Arthritiden Oberarm
M01.53	Arthritis b sonst aokl Virus-KH Unterarm	M02.83	Sonst reaktive Arthritiden Unterarm
M01.54	Arthritis b sonst aokl Virus-KH Hand	M02.84	Sonst reaktive Arthritiden Hand
M01.55	Arthritis b sonst aokl Virus-KH Becken/Oberschenkel	M02.85	Sonst reaktive Arthritiden Beckenregion/Oberschenkel
M01.56	Arthritis b sonst aokl Virus-KH Unterschenkel	M02.86	Sonst reaktive Arthritiden Unterschenkel
M01.57	Arthritis b sonst aokl Virus-KH Knöchel/Fuß	M02.87	Sonst reaktive Arthritiden Knöchel/Fuß
M01.58	Arthritis b sonst aokl Virus-KH, sonstige Lok	M02.88	Sonst reaktive Arthritiden, sonstige Lok
M01.59	Arthritis b sonst aokl Virus-KH, nnbez Lok	M02.89	Sonst reaktive Arthritiden, nnbez Lokalisationen
M01.60	Arthritis b Mykosen, mehrere Lokalisationen	M02.90	Reaktive Arthritis, nnbez, mehrere Lok
M01.61	Arthritis b Mykosen Schulterregion	M02.91	Reaktive Arthritis, nnbez, Schulterregion
M01.62	Arthritis b Mykosen Oberarm	M02.92	Reaktive Arthritis, nnbez, Oberarm
M01.63	Arthritis b Mykosen Unterarm	M02.93	Reaktive Arthritis, nnbez, Unterarm
M01.64	Arthritis b Mykosen Hand	M02.94	Reaktive Arthritis, nnbez, Hand
M01.65	Arthritis b Mykosen Beckenregion/Oberschenkel	M02.95	Reaktive Arthritis, nnbez, Beckenreg/Oberschenkel
M01.66	Arthritis b Mykosen Unterschenkel	M02.96	Reaktive Arthritis, nnbez, Unterschenkel
M01.67	Arthritis b Mykosen Knöchel/Fuß	M02.97	Reaktive Arthritis, nnbez, Knöchel/Fuß
M01.68	Arthritis b Mykosen, sonstige Lokalisation	M02.98	Reaktive Arthritis, nnbez, sonstige Lokalisation

M02.99	Reaktive Arthritis, nnbez, nnbez Lokalisationen	M05.99	Seropos chron Polyarthritis, nnbez, nnbez Lok
M03.20	Sonst postinf Arthritiden b aokl KH, mehrere Lok	M06.00	Seronegative chron Polyarthritis, mehrere Lok
M03.21	Sonst postinf Arthritiden b aokl KH Schulterregion	M06.01	Seronegative chron Polyarthritis Schulterregion
M03.22	Sonst postinf Arthritiden b aokl KH Oberarm	M06.02	Seronegative chron Polyarthritis Oberarm
M03.23	Sonst postinf Arthritiden b aokl KH Unterarm	M06.03	Seronegative chron Polyarthritis Unterarm
M03.24	Sonst postinf Arthritiden b aokl KH Hand	M06.04	Seronegative chron Polyarthritis Hand
M03.25	Sonst postinf Arthritiden b aokl KH Becken/Oberschenkel	M06.05	Seronegative chron Polyarthritis Becken/OS
M03.26	Sonst postinf Arthritiden b aokl KH Unterschenkel	M06.06	Seronegative chron Polyarthritis Unterschenkel
M03.27	Sonst postinf Arthritiden b aokl KH Knöchel/Fuß	M06.07	Seronegative chron Polyarthritis Knöchel/Fuß
M03.28	Sonst postinf Arthritiden b aokl KH, sonst Lok	M06.08	Seronegative chron Polyarthritis, sonst Lok
M03.29	Sonst postinf Arthritiden b aokl KH, nnbez Lok	M06.09	Seronegative chron Polyarthritis, nnbez Lok
M03.60	Reaktive Arthritis b sonst aokl KH, mehrere Lok	M06.10	Adulte Form Still-KH, mehrere Lok
M03.61	Reaktive Arthritis b sonst aokl KH Schulterregion	M06.11	Adulte Form Still-KH, Schulterregion
M03.62	Reaktive Arthritis b sonst aokl KH Oberarm	M06.12	Adulte Form Still-KH, Oberarm
M03.63	Reaktive Arthritis b sonst aokl KH Unterarm	M06.13	Adulte Form Still-KH, Unterarm
M03.64	Reaktive Arthritis b sonst aokl KH Hand	M06.14	Adulte Form Still-KH, Hand
M03.65	Reaktive Arthritis b sonst aokl KH Becken/Oberschenkel	M06.15	Adulte Form Still-KH, Beckenreg/Oberschenkel
M03.66	Reaktive Arthritis b sonst aokl KH Unterschenkel	M06.16	Adulte Form Still-KH, Unterschenkel
M03.67	Reaktive Arthritis b sonst aokl KH Knöchel/Fuß	M06.17	Adulte Form Still-KH, Knöchel/Fuß
M03.68	Reaktive Arthritis b sonst aokl KH, sonst Lok	M06.18	Adulte Form Still-KH, sonst Lok
M03.69	Reaktive Arthritis b sonst aokl KH, nnbez Lok	M06.19	Adulte Form Still-KH, nnbez Lokalisationen
M05.00	Felty-Syndrom, mehrere Lokalisationen	M06.20	Bursitis b chron Polyarthritis, mehrere Lok
M05.01	Felty-Syndrom Schulterregion	M06.21	Bursitis b chron Polyarthritis Schulterregion
M05.02	Felty-Syndrom Oberarm	M06.22	Bursitis b chron Polyarthritis Oberarm
M05.03	Felty-Syndrom Unterarm	M06.23	Bursitis b chron Polyarthritis Unterarm
M05.04	Felty-Syndrom Hand	M06.24	Bursitis b chron Polyarthritis Hand
M05.05	Felty-Syndrom Beckenregion/Oberschenkel	M06.25	Bursitis b chron Polyarthritis Becken/Oberschenkel
M05.06	Felty-Syndrom Unterschenkel	M06.26	Bursitis b chron Polyarthritis Unterschenkel
M05.07	Felty-Syndrom Knöchel/Fuß	M06.27	Bursitis b chron Polyarthritis Knöchel/Fuß
M05.08	Felty-Syndrom, sonstige Lokalisation	M06.28	Bursitis b chron Polyarthritis, sonst Lok
M05.09	Felty-Syndrom, nnbez Lokalisationen	M06.29	Bursitis b chron Polyarthritis, nnbez Lok
M05.20	Vaskul seropos chron Polyarth, mehrere Lok	M06.30	Rheumaknoten, mehrere Lokalisationen
M05.21	Vaskul seropos chron Polyarth Schulterregion	M06.31	Rheumaknoten Schulterregion
M05.22	Vaskul seropos chron Polyarth Oberarm	M06.32	Rheumaknoten Oberarm
M05.23	Vaskul seropos chron Polyarth Unterarm	M06.33	Rheumaknoten Unterarm
M05.24	Vaskul seropos chron Polyarth Hand	M06.34	Rheumaknoten Hand
M05.25	Vaskul seropos chron Polyarth Becken/Oberschenkel	M06.35	Rheumaknoten Beckenregion/Oberschenkel
M05.26	Vaskul seropos chron Polyarth Unterschenkel	M06.36	Rheumaknoten Unterschenkel
M05.27	Vaskul seropos chron Polyarth Knöchel/Fuß	M06.37	Rheumaknoten Knöchel/Fuß
M05.28	Vaskul seropos chron Polyarth, sonst Lok	M06.38	Rheumaknoten, sonstige Lokalisation
M05.29	Vaskul seropos chron Polyarth, nnbez Lok	M06.39	Rheumaknoten, nnbez Lokalisationen
M05.30	SeroPos chron Polya m Bet so Org/-syst, mehr Lok	M06.40	Entzündliche Polyarthropathie, mehrere Lokalisationen
M05.31	Seropos chron Polya m Bet so Org/-syst, Schulterreg	M06.41	Entzündliche Polyarthropathie Schulterregion
M05.32	Seropos chron Polya m Bet so Org/-syst, Oberarm	M06.42	Entzündliche Polyarthropathie Oberarm
M05.33	Seropos chron Polya m Bet so Org/-syst, Unterarm	M06.43	Entzündliche Polyarthropathie Unterarm
M05.34	Seropos chron Polya m Bet so Org/-syst, Hand	M06.44	Entzündliche Polyarthropathie Hand
M05.35	Seropos chron Polya m Bet so Org/-syst, Beck/OSchenk	M06.45	Entzündliche Polyarthropathie Beckenregion/OS
M05.36	Seropos chron Polya m Bet so Org/-syst, Unterschenk	M06.46	Entzündliche Polyarthropathie Unterschenkel
M05.37	Seropos chron Polya m Bet so Org/-syst, Knöchel/Fuß	M06.47	Entzündliche Polyarthropathie Knöchel/Fuß
M05.38	Seropos chron Polya m Bet so Org/-syst, sonst Lok	M06.48	Entzündliche Polyarthropathie, sonst Lokalisation
M05.39	Seropos chron Polya m Bet so Org/-syst, nnbez Lok	M06.49	Entzündliche Polyarthropathie, nnbez Lokalisationen
M05.80	Sonst seropos chron Polyarthritis, mehrere Lok	M06.80	Sonst nbez chron Polyarthritis, mehrere Lok
M05.81	Sonst seropos chron Polyarthritis Schulterregion	M06.81	Sonst nbez chron Polyarthritis Schulterregion
M05.82	Sonst seropos chron Polyarthritis Oberarm	M06.82	Sonst nbez chron Polyarthritis Oberarm
M05.83	Sonst seropos chron Polyarthritis Unterarm	M06.83	Sonst nbez chron Polyarthritis Unterarm
M05.84	Sonst seropos chron Polyarthritis Hand	M06.84	Sonst nbez chron Polyarthritis Hand
M05.85	Sonst seropos chron Polyarthritis Becken/Oberschenkel	M06.85	Sonst nbez chron Polyarthritis Becken/Oberschenkel
M05.86	Sonst seropos chron Polyarthritis Unterschenkel	M06.86	Sonst nbez chron Polyarthritis Unterschenkel
M05.87	Sonst seropos chron Polyarthritis Knöchel/Fuß	M06.87	Sonst nbez chron Polyarthritis Knöchel/Fuß
M05.88	Sonst seropos chron Polyarthritis, sonst Lok	M06.88	Sonst nbez chron Polyarthritis, sonst Lok
M05.89	Sonst seropos chron Polyarthritis, nnbez Lok	M06.89	Sonst nbez chron Polyarthritis, nnbez Lok
M05.90	Seropos chron Polyarthritis, nnbez, mehrere Lok	M06.90	Chronische Polyarthritis, nnbez, mehrere Lok
M05.91	Seropos chron Polyarthritis, nnbez, Schulterregion	M06.91	Chronische Polyarthritis, nnbez, Schulterregion
M05.92	Seropos chron Polyarthritis, nnbez, Oberarm	M06.92	Chronische Polyarthritis, nnbez, Oberarm
M05.93	Seropos chron Polyarthritis, nnbez, Unterarm	M06.93	Chronische Polyarthritis, nnbez, Unterarm
M05.94	Seropos chron Polyarthritis, nnbez, Hand	M06.94	Chronische Polyarthritis, nnbez, Hand
M05.95	Seropos chron Polyarthritis, nnbez, Becken/Oberschenkel	M06.95	Chronische Polyarthritis, nnbez, Beckenregion/OS
M05.96	Seropos chron Polyarthritis, nnbez, Unterschenkel	M06.96	Chronische Polyarthritis, nnbez, Unterschenkel
M05.97	Seropos chron Polyarthritis, nnbez, Knöchel/Fuß	M06.97	Chronische Polyarthritis, nnbez, Knöchel/Fuß
M05.98	Seropos chron Polyarthritis, nnbez, sonst Lok	M06.98	Chronische Polyarthritis, nnbez, sonst Lok

M06.99	Chronische Polyarthritis, nnbez Lok	M08.14	Juvenile Spondylitis ankylosans Hand
M07.00	Dist interphal Arthrit psoriatic, mehrere Lok	M08.15	Juvenile Spondylitis ankylosans Beckenreg/OS
M07.04	Dist interphal Arthrit psoriatic Hand	M08.16	Juvenile Spondylitis ankylosans Unterschenkel
M07.07	Dist interphal Arthrit psoriatic Knöchel/Fuß	M08.17	Juvenile Spondylitis ankylosans Knöchel/Fuß
M07.09	Dist interphal Arthrit psoriatic, nnbez Lok	M08.18	Juvenile Spondylitis ankylosans, sonst Lok
M07.10	Arthritis mutilans, mehrere Lokalisationen	M08.19	Juvenile Spondylitis ankylosans, nnbez Lok
M07.11	Arthritis mutilans Schulterregion	M08.20	Juv chron Arth, syst beginn Form, mehrere Lok
M07.12	Arthritis mutilans Oberarm	M08.21	Juv chron Arth, syst beginn Form, Schulterregion
M07.13	Arthritis mutilans Unterarm	M08.22	Juv chron Arth, syst beginn Form, Oberarm
M07.14	Arthritis mutilans Hand	M08.23	Juv chron Arth, syst beginn Form, Unterarm
M07.15	Arthritis mutilans Beckenregion/Oberschenkel	M08.24	Juv chron Arth, syst beginn Form, Hand
M07.16	Arthritis mutilans Unterschenkel	M08.25	Juv chron Arth, syst beginn Form, Beckenreg/OS
M07.17	Arthritis mutilans Knöchel/Fuß	M08.26	Juv chron Arth, syst beginn Form, Unterschenkel
M07.18	Arthritis mutilans, sonstige Lokalisation	M08.27	Juv chron Arth, syst beginn Form, Knöchel/Fuß
M07.19	Arthritis mutilans, nnbez Lokalisationen	M08.28	Juv chron Arth, syst beginn Form, sonst Lok
M07.2	Spondylitis psoriatica	M08.29	Juv chron Arth, syst beginn Form, nnbez Lok
M07.30	Sonstige psoriatische Arthritiden, mehrere Lok	M08.3	Juv chron Arthritis (seroneg), polyartikul Form
M07.31	Sonstige psoriatische Arthritiden Schulterregion	M08.40	Juv chron Arth, oligoart Form, mehr Lok
M07.32	Sonstige psoriatische Arthritiden Oberarm	M08.41	Juv chron Arth, oligoart Form, Schulterreg
M07.33	Sonstige psoriatische Arthritiden Unterarm	M08.42	Juv chron Arth, oligoart Form, Oberarm
M07.34	Sonstige psoriatische Arthritiden Hand	M08.43	Juv chron Arth, oligoart Form, Unterarm
M07.35	Sonstige psoriatische Arthritiden Beckenreg/OS	M08.44	Juv chron Arth, oligoart Form, Hand
M07.36	Sonstige psoriatische Arthritiden Unterschenkel	M08.45	Juv chron Arth, oligoart Form, Beckenreg/OS
M07.37	Sonstige psoriatische Arthritiden Knöchel/Fuß	M08.46	Juv chron Arth, oligoart Form, Unterschenkel
M07.38	Sonstige psoriatische Arthritiden, sonst Lok	M08.47	Juv chron Arth, oligoart Form, Knöchel/Fuß
M07.39	Sonstige psoriatische Arthritiden, nnbez Lok	M08.48	Juv chron Arth, oligoart Form, sonst Lok
M07.40	Arthritis b Crohn-KH [Ent reg], mehrere Lok	M08.49	Juv chron Arth, oligoart Form, nnbez Lok
M07.41	Arthritis b Crohn-KH [Ent reg], Schulterregion	M08.70	Vaskulitis b juv Arthritis, mehr Lok
M07.42	Arthritis b Crohn-KH [Ent reg], Oberarm	M08.71	Vaskulitis b juv Arthritis, Schulterreg
M07.43	Arthritis b Crohn-KH [Ent reg], Unterarm	M08.72	Vaskulitis b juv Arthritis, Oberarm
M07.44	Arthritis b Crohn-KH [Ent reg], Hand	M08.73	Vaskulitis b juv Arthritis, Unterarm
M07.45	Arthritis b Crohn-KH [Ent reg], Beckenreg/OS	M08.74	Vaskulitis b juv Arthritis, Hand
M07.46	Arthritis b Crohn-KH [Ent reg], Unterschenkel	M08.75	Vaskulitis b juv Arthritis, Beckenreg/OS
M07.47	Arthritis b Crohn-KH [Ent reg], Knöchel/Fuß	M08.76	Vaskulitis b juv Arthritis, Unterschenkel
M07.48	Arthritis b Crohn-KH [Ent reg], sonst Lok	M08.77	Vaskulitis b juv Arthritis, Knöchel/Fuß
M07.49	Arthritis b Crohn-KH [Ent reg], nnbez Lok	M08.78	Vaskulitis b juv Arthritis, Sonstige
M07.50	Arthritis b Colitis ulcerosa, mehrere Lok	M08.79	Vaskulitis b juv Arthritis, nnbez Lok
M07.51	Arthritis b Colitis ulcerosa, Schulterregion	M08.80	Sonstige juvenile Arthritis, mehrere Lok
M07.52	Arthritis b Colitis ulcerosa, Oberarm	M08.81	Sonstige juvenile Arthritis Schulterregion
M07.53	Arthritis b Colitis ulcerosa, Unterarm	M08.82	Sonstige juvenile Arthritis Oberarm
M07.54	Arthritis b Colitis ulcerosa, Hand	M08.83	Sonstige juvenile Arthritis Unterarm
M07.55	Arthritis b Colitis ulcerosa, Beckenreg/OS	M08.84	Sonstige juvenile Arthritis Hand
M07.56	Arthritis b Colitis ulcerosa, Unterschenkel	M08.85	Sonstige juvenile Arthritis Beckenregion/OS
M07.57	Arthritis b Colitis ulcerosa, Knöchel/Fuß	M08.86	Sonstige juvenile Arthritis Unterschenkel
M07.58	Arthritis b Colitis ulcerosa, sonstige Lok	M08.87	Sonstige juvenile Arthritis Knöchel/Fuß
M07.59	Arthritis b Colitis ulcerosa, nnbez Lok	M08.88	Sonstige juvenile Arthritis, sonstige Lok
M07.60	So Arth b gastrointest Grund-KH, mehrere Lok	M08.89	Sonstige juvenile Arthritis, nnbez Lok
M07.61	So Arth b gastrointest Grund-KH, Schulterregion	M08.90	Juvenile Arthritis, nnbez, mehrere Lok
M07.62	So Arth b gastrointest Grund-KH, Oberarm	M08.91	Juvenile Arthritis, nnbez, Schulterregion
M07.63	So Arth b gastrointest Grund-KH, Unterarm	M08.92	Juvenile Arthritis, nnbez, Oberarm
M07.64	So Arth b gastrointest Grund-KH, Hand	M08.93	Juvenile Arthritis, nnbez, Unterarm
M07.65	So Arth b gastrointest Grund-KH, Beckenregion/OS	M08.94	Juvenile Arthritis, nnbez, Hand
M07.66	So Arth b gastrointest Grund-KH, Unterschenkel	M08.95	Juvenile Arthritis, nnbez, Beckenregion/Oberschenkel
M07.67	So Arth b gastrointest Grund-KH, Knöchel/Fuß	M08.96	Juvenile Arthritis, nnbez, Unterschenkel
M07.68	So Arth b gastrointest Grund-KH, sonst Lok	M08.97	Juvenile Arthritis, nnbez, Knöchel/Fuß
M07.69	So Arth b gastrointest Grund-KH, nnbez Lok	M08.98	Juvenile Arthritis, nnbez, sonstige Lokalisation
M08.00	Juv chron Polyarth, adul Typ, mehrere Lok	M08.99	Juvenile Arthritis, nnbez, nnbez Lokalisationen
M08.01	Juv chron Polyarth, adul Typ, Schulterregion	M09.00	Juvenile Arthritis b Psoriasis, mehrere Lok
M08.02	Juv chron Polyarth, adul Typ, Oberarm	M09.01	Juvenile Arthritis b Psoriasis, Schulterregion
M08.03	Juv chron Polyarth, adul Typ, Unterarm	M09.02	Juvenile Arthritis b Psoriasis, Oberarm
M08.04	Juv chron Polyarth, adul Typ, Hand	M09.03	Juvenile Arthritis b Psoriasis, Unterarm
M08.05	Juv chron Polyarth, adul Typ, Beckenreg/OS	M09.04	Juvenile Arthritis b Psoriasis, Hand
M08.06	Juv chron Polyarth, adul Typ, Unterschenkel	M09.05	Juvenile Arthritis b Psoriasis, Beckenreg/OS
M08.07	Juv chron Polyarth, adul Typ, Knöchel/Fuß	M09.06	Juvenile Arthritis b Psoriasis, Unterschenkel
M08.08	Juv chron Polyarth, adul Typ, sonst Lok	M09.07	Juvenile Arthritis b Psoriasis, Knöchel/Fuß
M08.09	Juv chron Polyarth, adul Typ, nnbez Lok	M09.08	Juvenile Arthritis b Psoriasis, sonst Lok
M08.10	Juvenile Spondylitis ankylosans, mehrere Lok	M09.09	Juvenile Arthritis b Psoriasis, nnbez Lok
M08.11	Juvenile Spondylitis ankylosans Schulterregion	M09.10	Juv Arth b Crohn-KH [Ent reg], mehrere Lok
M08.12	Juvenile Spondylitis ankylosans Oberarm	M09.11	Juv Arth b Crohn-KH [Ent reg], Schulterregion
M08.13	Juvenile Spondylitis ankylosans Unterarm	M09.12	Juv Arth b Crohn-KH [Ent reg], Oberarm



M09.13	Juv Arth b Crohn-KH [Ent reg], Unterarm	M11.03	Apatittrheumatismus Unterarm
M09.14	Juv Arth b Crohn-KH [Ent reg], Hand	M11.04	Apatittrheumatismus Hand
M09.15	Juv Arth b Crohn-KH [Ent reg], Beckenreg/OS	M11.05	Apatittrheumatismus Beckenregion/Oberschenkel
M09.16	Juv Arth b Crohn-KH [Ent reg], Unterschenkel	M11.06	Apatittrheumatismus Unterschenkel
M09.17	Juv Arth b Crohn-KH [Ent reg], Knöchel/Fuß	M11.07	Apatittrheumatismus Knöchel/Fuß
M09.18	Juv Arth b Crohn-KH [Ent reg], sonst Lok	M11.08	Apatittrheumatismus, sonstige Lokalisation
M09.19	Juv Arth b Crohn-KH [Ent reg], nnbez Lok	M11.09	Apatittrheumatismus, nnbez Lokalisationen
M09.20	Juv Arthritis b Colitis ulcerosa, mehrere Lok	M11.10	Familiäre Chondrokalzinose, mehrere Lok
M09.21	Juv Arthritis b Colitis ulcerosa, Schulterregion	M11.11	Familiäre Chondrokalzinose Schulterregion
M09.22	Juv Arthritis b Colitis ulcerosa, Oberarm	M11.12	Familiäre Chondrokalzinose Oberarm
M09.23	Juv Arthritis b Colitis ulcerosa, Unterarm	M11.13	Familiäre Chondrokalzinose Unterarm
M09.24	Juv Arthritis b Colitis ulcerosa, Hand	M11.14	Familiäre Chondrokalzinose Hand
M09.25	Juv Arthritis b Colitis ulcerosa, Beckenreg/OS	M11.15	Familiäre Chondrokalzinose Beckenreg/OS
M09.26	Juv Arthritis b Colitis ulcerosa, Unterschenkel	M11.16	Familiäre Chondrokalzinose Unterschenkel
M09.27	Juv Arthritis b Colitis ulcerosa, Knöchel/Fuß	M11.17	Familiäre Chondrokalzinose Knöchel/Fuß
M09.28	Juv Arthritis b Colitis ulcerosa, sonst Lok	M11.18	Familiäre Chondrokalzinose, sonstige Lok
M09.29	Juv Arthritis b Colitis ulcerosa, nnbez Lok	M11.19	Familiäre Chondrokalzinose, nnbez Lokalisationen
M09.80	Juv Arthritis b sonst aokl KH, mehrere Lok	M11.20	Sonst Chondrokalzinose, mehrere Lokalisationen
M09.81	Juv Arthritis b sonst aokl KH, Schulterregion	M11.21	Sonst Chondrokalzinose Schulterregion
M09.82	Juv Arthritis b sonst aokl KH, Oberarm	M11.22	Sonst Chondrokalzinose Oberarm
M09.83	Juv Arthritis b sonst aokl KH, Unterarm	M11.23	Sonst Chondrokalzinose Unterarm
M09.84	Juv Arthritis b sonst aokl KH, Hand	M11.24	Sonst Chondrokalzinose Hand
M09.85	Juv Arthritis b sonst aokl KH, Becken/Oberschenkel	M11.25	Sonst Chondrokalzinose Beckenreg/Oberschenkel
M09.86	Juv Arthritis b sonst aokl KH, Unterschenkel	M11.26	Sonst Chondrokalzinose Unterschenkel
M09.87	Juv Arthritis b sonst aokl KH, Knöchel/Fuß	M11.27	Sonst Chondrokalzinose Knöchel/Fuß
M09.88	Juv Arthritis b sonst aokl KH, sonst Lok	M11.28	Sonst Chondrokalzinose, Sonst Lok
M09.89	Juv Arthritis b sonst aokl KH, nnbez Lok	M11.29	Sonst Chondrokalzinose, nnbez Lokalisationen
M10.00	Idiopathische Gicht, mehrere Lokalisationen	M11.80	Sonst nbez Kristall-Arthropathien, mehrere Lok
M10.01	Idiopathische Gicht Schulterregion	M11.81	Sonst nbez Kristall-Arthropathien Schulterregion
M10.02	Idiopathische Gicht Oberarm	M11.82	Sonst nbez Kristall-Arthropathien Oberarm
M10.03	Idiopathische Gicht Unterarm	M11.83	Sonst nbez Kristall-Arthropathien Unterarm
M10.04	Idiopathische Gicht Hand	M11.84	Sonst nbez Kristall-Arthropathien Hand
M10.05	Idiopathische Gicht Beckenregion/Oberschenkel	M11.85	Sonst nbez Kristall-Arthropathien Beckenreg/OS
M10.06	Idiopathische Gicht Unterschenkel	M11.86	Sonst nbez Kristall-Arthropathien Unterschenkel
M10.07	Idiopathische Gicht Knöchel/Fuß	M11.87	Sonst nbez Kristall-Arthropathien Knöchel/Fuß
M10.08	Idiopathische Gicht, sonstige Lokalisation	M11.88	Sonst nbez Kristall-Arthropathien, sonst Lok
M10.09	Idiopathische Gicht, nnbez Lokalisationen	M11.89	Sonst nbez Kristall-Arthropathien, nnbez Lok
M10.20	Arzneimittelinduzierte Gicht, mehrere Lok	M11.90	Kristall-Arthropathie, nnbez, mehrere Lok
M10.21	Arzneimittelinduzierte Gicht Schulterregion	M11.91	Kristall-Arthropathie, nnbez, Schulterregion
M10.22	Arzneimittelinduzierte Gicht Oberarm	M11.92	Kristall-Arthropathie, nnbez, Oberarm
M10.23	Arzneimittelinduzierte Gicht Unterarm	M11.93	Kristall-Arthropathie, nnbez, Unterarm
M10.24	Arzneimittelinduzierte Gicht Hand	M11.94	Kristall-Arthropathie, nnbez, Hand
M10.25	Arzneimittelinduzierte Gicht Beckenregion/OS	M11.95	Kristall-Arthropathie, nnbez, Beckenreg/Oberschenkel
M10.26	Arzneimittelinduzierte Gicht Unterschenkel	M11.96	Kristall-Arthropathie, nnbez, Unterschenkel
M10.27	Arzneimittelinduzierte Gicht Knöchel/Fuß	M11.97	Kristall-Arthropathie, nnbez, Knöchel/Fuß
M10.28	Arzneimittelinduzierte Gicht, sonstige Lok	M11.98	Kristall-Arthropathie, nnbez, sonst Lok
M10.29	Arzneimittelinduzierte Gicht, nnbez Lok	M11.99	Kristall-Arthropathie, nnbez, nnbez Lokalisationen
M10.40	Sonst sek Gicht, mehrere Lokalisationen	M12.00	Chron postrheum Arth [J-Arth], mehrere Lok
M10.41	Sonst sek Gicht Schulterregion	M12.01	Chron postrheum Arth [J-Arth] Schulterregion
M10.42	Sonst sek Gicht Oberarm	M12.02	Chron postrheum Arth [J-Arth] Oberarm
M10.43	Sonst sek Gicht Unterarm	M12.03	Chron postrheum Arth [J-Arth] Unterarm
M10.44	Sonst sek Gicht Hand	M12.04	Chron postrheum Arth [J-Arth] Hand
M10.45	Sonst sek Gicht Beckenregion/Oberschenkel	M12.05	Chron postrheum Arth [J-Arth] Beckenreg/Oberschenkel
M10.46	Sonst sek Gicht Unterschenkel	M12.06	Chron postrheum Arth [J-Arth] Unterschenkel
M10.47	Sonst sek Gicht Knöchel/Fuß	M12.07	Chron postrheum Arth [J-Arth] Knöchel/Fuß
M10.48	Sonst sek Gicht, sonstige Lokalisation	M12.08	Chron postrheum Arth [J-Arth], Sonst Lok
M10.49	Sonst sek Gicht, nnbez Lokalisationen	M12.09	Chron postrheum Arth [J-Arth], nnbez Lok
M10.90	Gicht, nnbez, mehrere Lokalisationen	M12.10	Kaschin-Beck-KH, mehrere Lokalisationen
M10.91	Gicht, nnbez, Schulterregion	M12.11	Kaschin-Beck-KH Schulterregion
M10.92	Gicht, nnbez, Oberarm	M12.12	Kaschin-Beck-KH Oberarm
M10.93	Gicht, nnbez, Unterarm	M12.13	Kaschin-Beck-KH Unterarm
M10.94	Gicht, nnbez, Hand	M12.14	Kaschin-Beck-KH Hand
M10.95	Gicht, nnbez, Beckenregion/Oberschenkel	M12.15	Kaschin-Beck-KH Beckenregion/Oberschenkel
M10.96	Gicht, nnbez, Unterschenkel	M12.16	Kaschin-Beck-KH Unterschenkel
M10.97	Gicht, nnbez, Knöchel/Fuß	M12.17	Kaschin-Beck-KH Knöchel/Fuß
M10.98	Gicht, nnbez, sonstige Lokalisation	M12.18	Kaschin-Beck-KH, sonst Lokalisation
M10.99	Gicht, nnbez, nnbez Lokalisationen	M12.19	Kaschin-Beck-KH, nnbez Lokalisationen
M11.00	Apatittrheumatismus, mehrere Lokalisationen	M12.20	Villonoduläre Synovitis (pigm), mehrere Lok
M11.01	Apatittrheumatismus Schulterregion	M12.21	Villonoduläre Synovitis (pigm) Schulterregion
M11.02	Apatittrheumatismus Oberarm	M12.22	Villonoduläre Synovitis (pigmentiert) Oberarm

M12.23	Villonoduläre Synovitis (pigmentiert) Unterarm	M13.93	Arthritis, nnbez, Unterarm
M12.24	Villonoduläre Synovitis (pigmentiert) Hand	M13.94	Arthritis, nnbez, Hand
M12.25	Villonoduläre Synovitis (pigm) Becken/Oberschenkel	M13.95	Arthritis, nnbez, Beckenregion/Oberschenkel
M12.26	Villonoduläre Synovitis (pigm) Unterschenkel	M13.96	Arthritis, nnbez, Unterschenkel
M12.27	Villonoduläre Synovitis (pigm) Knöchel/Fuß	M13.97	Arthritis, nnbez, Knöchel/Fuß
M12.28	Villonoduläre Synovitis (pigm), sonstige Lok	M13.98	Arthritis, nnbez, sonst Lokalisation
M12.29	Villonoduläre Synovitis (pigmentiert), nnbez Lok	M13.99	Arthritis, nnbez, nnbez Lokalisationen
M12.30	Palindromer Rheumatismus, mehrere Lok	M14.0	Gicht-Arthropathie d Enzymdef u sonst angeb KH
M12.31	Palindromer Rheumatismus Schulterregion	M14.1	Kristall-Arthropathie b sonst StoffwechselStör
M12.32	Palindromer Rheumatismus Oberarm	M14.2	Diabetische Arthropathie
M12.33	Palindromer Rheumatismus Unterarm	M14.3	Multizentrische Retikulohistiozytose
M12.34	Palindromer Rheumatismus Hand	M14.4	Arthropathie b Amyloidose
M12.35	Palindromer Rheumatismus Becken/Oberschenkel	M14.5	Arthropathien b sonst endok, Ernähr- u SW-KH
M12.36	Palindromer Rheumatismus Unterschenkel	M14.6	Neuropathische Arthropathie
M12.37	Palindromer Rheumatismus Knöchel/Fuß	M14.8	Arthropathien b sonst nb, aokl KH
M12.38	Palindromer Rheumatismus, sonstige Lok	M15.0	Primäre generalisierte (Osteo-) Arthrose
M12.39	Palindromer Rheumatismus, nnbez Lokalisationen	M15.1	Heberden-Knoten (mit Arthropathie)
M12.40	Hydrops intermittens, mehrere Lokalisationen	M15.2	Bouchard-Knoten (mit Arthropathie)
M12.41	Hydrops intermittens Schulterregion	M15.3	Sekundäre multiple Arthrose
M12.42	Hydrops intermittens Oberarm	M15.4	Erosive (Osteo-) Arthrose
M12.43	Hydrops intermittens Unterarm	M15.8	Sonstige Polyarthrose
M12.44	Hydrops intermittens Hand	M15.9	Polyarthrose, nnbez
M12.45	Hydrops intermittens Beckenregion/Oberschenkel	M16.0	Primäre Koxarthrose, beidseitig
M12.46	Hydrops intermittens Unterschenkel	M16.1	Sonstige primäre Koxarthrose
M12.47	Hydrops intermittens Knöchel/Fuß	M16.2	Koxarthrose als Folge einer Dysplasie, beidseitig
M12.48	Hydrops intermittens, sonstige Lokalisation	M16.3	Sonstige dysplastische Koxarthrose
M12.49	Hydrops intermittens, nnbez Lokalisationen	M16.4	Posttraumatische Koxarthrose, beidseitig
M12.50	Traumatische Arthropathie, mehrere Lok	M16.5	Sonstige posttraumatische Koxarthrose
M12.51	Traumatische Arthropathie Schulterregion	M16.6	Sonstige sekundäre Koxarthrose, beidseitig
M12.52	Traumatische Arthropathie Oberarm	M16.7	Sonstige sekundäre Koxarthrose
M12.53	Traumatische Arthropathie Unterarm	M16.9	Koxarthrose, nnbez
M12.54	Traumatische Arthropathie Hand	M17.0	Primäre Gonarthrose, beidseitig
M12.55	Traumatische Arthropathie Becken/Oberschenkel	M17.1	Sonstige primäre Gonarthrose
M12.56	Traumatische Arthropathie Unterschenkel	M17.2	Posttraumatische Gonarthrose, beidseitig
M12.57	Traumatische Arthropathie Knöchel/Fuß	M17.3	Sonstige posttraumatische Gonarthrose
M12.58	Traumatische Arthropathie, sonstige Lok	M17.4	Sonstige sekundäre Gonarthrose, beidseitig
M12.59	Traumatische Arthropathie, nnbez Lokalisationen	M17.5	Sonstige sekundäre Gonarthrose
M12.80	Sonst nbez Arthropathien, aonkl, mehrere Lok	M17.9	Gonarthrose, nnbez
M12.81	Sonst nbez Arthropathien, aonkl, Schulterregion	M18.0	Primäre Rhizarthrose, beidseitig
M12.82	Sonst nbez Arthropathien, aonkl, Oberarm	M18.1	Sonstige primäre Rhizarthrose
M12.83	Sonst nbez Arthropathien, aonkl, Unterarm	M18.2	Posttraumatische Rhizarthrose, beidseitig
M12.84	Sonst nbez Arthropathien, aonkl, Hand	M18.3	Sonstige posttraumatische Rhizarthrose
M12.85	Sonst nbez Arthropathien, aonkl, Becken/Oberschenkel	M18.4	Sonstige sekundäre Rhizarthrose, beidseitig
M12.86	Sonst nbez Arthropathien, aonkl, Unterschenkel	M18.5	Sonstige sekundäre Rhizarthrose
M12.87	Sonst nbez Arthropathien, aonkl, Knöchel/Fuß	M18.9	Rhizarthrose, nnbez
M12.88	Sonst nbez Arthropathien, aonkl, sonst Lok	M19.01	Primäre Arthrose Schulterregion
M12.89	Sonst nbez Arthropathien, aonkl, nnbez Lok	M19.02	Primäre Arthrose Oberarm
M13.0	Polyarthritis, nnbez	M19.03	Primäre Arthrose Unterarm
M13.11	Monarthritis, aonkl, Schulterregion	M19.04	Prim Arthrose sonst Gel, Hand
M13.12	Monarthritis, aonkl, Oberarm	M19.05	Prim Arthrose sonst Gel: Be OSch [Be Fem Hü Hü- IliosGel]
M13.13	Monarthritis, aonkl, Unterarm	M19.07	Primäre Arthrose Knöchel/Fuß
M13.14	Monarthritis, aonkl, Hand	M19.08	Prim Arthro so Gel [Hal Kop Ripp Rum Schäd WS]
M13.15	Monarthritis, aonkl, Beckenregion/Oberschenkel	M19.09	Primäre Arthrose sonst Gelenke, nnbez Lok
M13.16	Monarthritis, aonkl, Unterschenkel	M19.11	Posttraumatische Arthrose Schulterregion
M13.17	Monarthritis, aonkl, Knöchel/Fuß	M19.12	Posttraumatische Arthrose Oberarm
M13.18	Monarthritis, aonkl, sonstige Lokalisation	M19.13	Posttraumatische Arthrose Unterarm
M13.19	Monarthritis, aonkl, nnbez Lokalisationen	M19.14	Posttraumat Arthrose sonst Gel, Hand
M13.80	Sonst nbez Arthritis, mehrere Lokalisationen	M19.15	Posttr Arthrose sonst Gel: Be OSch [Be Fem Hü Hü- IliosGel]
M13.81	Sonst nbez Arthritis Schulterregion	M19.17	Posttraumatische Arthrose Knöchel/Fuß
M13.82	Sonst nbez Arthritis Oberarm	M19.18	Posttraumatische Arthrose sonst Gelenke
M13.83	Sonst nbez Arthritis Unterarm	M19.19	Posttraumatische Arthrose so Gelenke, nnbez Lok
M13.84	Sonst nbez Arthritis Hand	M19.21	Sonst sek Arthrose Schulterregion
M13.85	Sonst nbez Arthritis Beckenreg/Oberschenkel	M19.22	Sonst sek Arthrose Oberarm
M13.86	Sonst nbez Arthritis Unterschenkel	M19.23	Sonst sek Arthrose Unterarm
M13.87	Sonst nbez Arthritis Knöchel/Fuß	M19.24	Sonst sek Arthrose, Hand
M13.88	Sonst nbez Arthritis, sonst Lokalisationen	M19.25	Sonst sek Arthrose: Be OSch [Be Fem Hü HüGel IliosacGel]
M13.89	Sonst nbez Arthritis, nnbez Lokalisationen	M19.27	Sonst sek Arthrose Knöchel/Fuß
M13.90	Arthritis, nnbez, mehrere Lokalisationen	M19.28	Sonst sek Arthrose, sonst Lok
M13.91	Arthritis, nnbez, Schulterregion	M19.29	Sonst sek Arthrose, nnbez Lok
M13.92	Arthritis, nnbez, Oberarm	M19.81	Sonst nbez Arthrose Schulterregion

M19.82	Sonst nbez Arthrose Oberarm	M21.83	Sonst nbez erworbene Deformitäten Unterarm
M19.83	Sonst nbez Arthrose Unterarm	M21.84	Sonst nbez erworbene Deformitäten Hand
M19.84	Sonst nbez Arthrose, Hand	M21.85	Sonst nbez erworbene Deformitäten Becken/OS
M19.85	Sonst nbez Arthrose: Be OSch [Be Fem Hü HüGel IliosacGel]	M21.86	Sonst nbez erworbene Deformitäten Unterschenkel
M19.87	Sonst nbez Arthrose Knöchel/Fuß	M21.87	Sonst nbez erworbene Deformitäten Knöchel/Fuß
M19.88	Sonst nbez Arthrose, sonst Lokalisation	M21.89	Sonst nbez erworbene Deformitäten Extremitäten, nnbez Lok
M19.89	Sonst nbez Arthrose, nnbez Lokalisationen	M21.90	Erworbene Deformität Extremität, nnbez, mehr Lok
M19.91	Arthrose, nnbez, Schulterregion	M21.91	Erworbene Deformität Schulterregion
M19.92	Arthrose, nnbez, Oberarm	M21.92	Erworbene Deformität Oberarm, nnbez
M19.93	Arthrose, nnbez, Unterarm	M21.93	Erworbene Deformität Unterarm, nnbez
M19.94	Arthrose, nnbez, Hand	M21.94	Erworbene Deformität Hand, nnbez
M19.95	Arthrose, nnbez, Be Obersch [Be Fem Hü HüGel IliosacGel]	M21.95	Erworbene Deformität Becken/Oberschenkel, nnbez
M19.97	Arthrose, nnbez, Knöchel/Fuß	M21.96	Erworbene Deformität Unterschenkel, nnbez
M19.98	Arthrose, nnbez, sonstige Lokalisation	M21.97	Erworbene Deformität Knöchel/Fuß, nnbez
M19.99	Arthrose, nnbez, nnbez Lokalisationen	M21.99	Erworbene Deformität Extremität, nnbez, nnbez Lok
M20.0	Deformität eines od mehrerer Finger	M22.0	Habituelle Luxation Patella
M20.1	Hallux valgus (erworben)	M22.1	Habituelle Subluxation Patella
M20.2	Hallux rigidus	M22.2	KH im Patellofemoralebereich
M20.3	Sonstige Deformität Großzehe (erworben)	M22.3	Sonstige Schädigungen Patella
M20.4	Sonstige Hammerzehe(n) (erworben)	M22.4	Chondromalacia patellae
M20.5	Sonstige Deformitäten Zehe(n) (erworben)	M22.8	Sonstige KH Patella
M20.6	Erworbene Deformität Zehe(n), nnbez	M22.9	KH Patella, nnbez
M21.00	Valgusdeformität, aonkl, mehrere Lokalisationen	M23.00	Meniskusganglion, mehrere Lokalisationen
M21.01	Valgusdeformität, aonkl, Schulterregion	M23.01	Meniskusganglion, Vorderhorn Innenmeniskus
M21.02	Valgusdeformität, aonkl, Oberarm	M23.02	Meniskusganglion, Hinterhorn Innenmeniskus
M21.03	Valgusdeformität, aonkl, Unterarm	M23.03	Meniskusggl, so u nnbez Teil Innenmeniskus
M21.04	Valgusdeformität, aonkl, Hand	M23.04	Meniskusganglion, Vorderhorn Außenmeniskus
M21.05	Valgusdeformität, aonkl, Beckenregion/OS	M23.05	Meniskusganglion, Hinterhorn Außenmeniskus
M21.06	Valgusdeformität, aonkl, Unterschenkel	M23.06	Meniskusggl, so u nnbez Teil Außenmeniskus
M21.07	Valgusdeformität, aonkl, Knöchel/Fuß	M23.09	Meniskusganglion, nnbez Meniskus
M21.08	Valgusdeformität, aonkl, sonstige Lokalisation	M23.10	Scheibenmeniskus (angeboren), mehrere Lok
M21.09	Valgusdeformität, aonkl, nnbez Lokalisationen	M23.11	Scheibenmeniskus (angeb), VordHorn Innenmen
M21.10	Varusdeformität, aonkl, mehrere Lokalisationen	M23.12	Scheibenmeniskus (angeb), HintHorn Innenmen
M21.11	Varusdeformität, aonkl, Schulterregion	M23.13	Scheibenmeniskus (angeb), so u nnbez Teil Innenmen
M21.12	Varusdeformität, aonkl, Oberarm	M23.14	Scheibenmeniskus (angeb), VordHorn Außenmen
M21.13	Varusdeformität, aonkl, Unterarm	M23.15	Scheibenmeniskus (angeb), HintHorn Außenmen
M21.14	Varusdeformität, aonkl, Hand	M23.16	Scheibenmeniskus (angeb), so u nnbez Teil Außenmen
M21.15	Varusdeformität, aonkl, Beckenreg/Oberschenkel	M23.19	Scheibenmeniskus (angeb), nnbez Meniskus
M21.16	Varusdeformität, aonkl, Unterschenkel	M23.20	MenSchäd d alt Riß od alte Verletz, mehrere Lok
M21.17	Varusdeformität, aonkl, Knöchel/Fuß	M23.21	MenSchäd d alt Riß od alte Verletz, VordHorn InMen
M21.18	Varusdeformität, aonkl, sonstige Lokalisation	M23.22	MenSchäd d alt Riß od alte Verletz, HintHorn InMen
M21.19	Varusdeformität, aonkl, nnbez Lokalisationen	M23.23	MenSchäd d alt Riß od alte Verletz, so u nnbez Teil InMen
M21.20	Flexionsdeformität, mehrere Lokalisationen	M23.24	MenSchäd d alt Riß od alte Verletz, VordHorn AußMen
M21.21	Flexionsdeformität Schulterregion	M23.25	MenSchäd d alt Riß od alte Verletz, HintHorn AußMen
M21.22	Flexionsdeformität Oberarm	M23.26	MenSchäd d alt Riß od alte Verletz, so u nnbez Teil AußMen
M21.23	Flexionsdeformität Unterarm	M23.29	MenSchäd d alt Riß od alte Verletz, nnbez Meniskus
M21.24	Flexionsdeformität Hand	M23.30	Sonst Meniskusschädigungen, mehrere Lok
M21.25	Flexionsdeformität Beckenregion/Oberschenkel	M23.31	Sonst MenSchäd, VordHorn Innenmeniskus
M21.26	Flexionsdeformität Unterschenkel	M23.32	Sonst MenSchäd, HintHorn Innenmeniskus
M21.27	Flexionsdeformität Knöchel/Fuß	M23.33	Sonst MenSchäd, sonst u nnbez Teil Innenmen
M21.28	Flexionsdeformität, sonstige Lokalisation	M23.34	Sonst MenSchäd, VordHorn Außenmeniskus
M21.29	Flexionsdeformität, nnbez Lokalisationen	M23.35	Sonst MenSchäd, HintHorn Außenmeniskus
M21.30	Fallhand od Hängefuß (erworben), mehrere Lok	M23.36	Sonst MenSchäd, sonst u nnbez Teil Außenmen
M21.37	Hängefuß (erworben) Knöchel/Fuß	M23.39	Sonst Meniskusschädigungen, nnbez Meniskus
M21.4	Plattfuß [Pes planus] (erworben)	M23.40	Frei GelKörper im KnieGel, mehrere Lok
M21.57	Erworbener Klauen-/Klumpfuß, Knöchel/Fuß	M23.41	Frei GelKörper im KnieGel, Vord Kreuzb/VorHorn InMen
M21.60	Sonst erw Deformitäten Knöchel/Fuß, mehr Lok	M23.42	Frei GelKörper im KnieGel, Hint Kreuzb/HinHorn InMen
M21.67	Sonst erw Deformitäten Knöchel/Fuß, Knöchel/Fuß	M23.43	Frei GelKörper im KnieGel, Innenband/so u nnbezTeil InMen
M21.70	Unterschiedl Extremlänge (erworb), mehrere Lok	M23.44	Frei GelKörper im KnieGel, Außenband/VordHorn AußMen
M21.71	Unterschiedl Extremlänge (erworb) Schulterregion	M23.45	Frei GelKörper im KnieGel, HintHorn des AußMen
M21.72	Unterschiedl Extremlänge (erworb) Oberarm	M23.46	Frei GelKörper im KnieGel, sonst u nnbez Teil AußMen
M21.73	Unterschiedl Extremlänge (erworb) Unterarm	M23.47	Frei GelKörper im KnieGel, Kapselband
M21.74	Unterschiedl Extremlänge (erworb) Hand	M23.49	Frei GelKörper im KnieGel, nnbez Band/Meniskus
M21.75	Unterschiedl Extremitätenlänge (erworben), BeckenReg u OS	M23.50	Chron Instab Kniegelenk, mehrere Lok
M21.76	Unterschiedl Extremlänge (erworb) Unterschenkel	M23.51	Chron Instab Kniegelenk, Vord Kreuzb/VorHorn InMen
M21.77	Unterschiedl Extremlänge (erworb) Knöchel/Fuß	M23.52	Chron Instab Kniegelenk, Hint Kreuzb/HinHorn InMen
M21.79	Unterschiedl Extremlänge (erworb), nnbez Lok	M23.53	Chron Instab Kniegelenk, Innenband/so u nnbezTeil InMen
M21.80	Sonst nbez erworb Deformitäten Extremitäten, mehr Lok	M23.54	Chron Instab Kniegelenk, Außenband/VordHorn AußMen
M21.81	Sonst nbez erworb Deformitäten Schulterregion	M23.55	Chron Instab Kniegelenk, HintHorn Außenmen
M21.82	Sonst nbez erworbene Deformitäten Oberarm	M23.56	Chron Instab Kniegelenk, so u nnbezTeil Außenmen

M23.57	Chron Instab Kniegelenk, Kapselband	M24.46	Habit Lux/Sublux Gelenk Unterschenkel
M23.59	Chron Instab Kniegelenk, nnbez Band/Meniskus	M24.47	Habit Lux/Sublux Gelenk Knöchel/Fuß
M23.60	So Spontanrupt ein/mehr Bd Kniegel, mehrere Lok	M24.48	Habit Lux/Sublux Gelenk, sonst Lok
M23.61	So Spontanrupt ein/mehr Bd Kniegel, Vord Kreuzbd	M24.49	Habituelle Luxation u Sublux Gelenk, nnbez Lok
M23.62	So Spontanrupt ein/mehr Bd Kniegel, Hint Kreuzbd	M24.50	Gelenkkontraktur, mehrere Lokalisationen
M23.63	So Spontanrupt ein/mehr Bd Kniegel, Innenband [Lig coll tib]	M24.51	Gelenkkontraktur Schulterregion
M23.64	So Spontanrupt ein/mehr Bd Kniegel, Außenband [Lig coll fib]	M24.52	Gelenkkontraktur Oberarm
M23.67	So Spontanrupt ein/mehr Bd Kniegel, Kapselband	M24.53	Gelenkkontraktur Unterarm
M23.69	So Spontanrupt ein/mehr Bd Kniegel, nnbez Band	M24.54	Gelenkkontraktur Hand
M23.80	So Binnenschäd Kniegel, mehrere Lok	M24.55	Gelenkkontraktur Beckenregion/Oberschenkel
M23.81	So Binnenschäd Kniegel, Vord Kreuzb/VordHorn InMen	M24.56	Gelenkkontraktur Unterschenkel
M23.82	So Binnenschäd Kniegel, Hint Kreuzb/HintHorn InMen	M24.57	Gelenkkontraktur Knöchel/Fuß
M23.83	So Binnenschäd Kniegel, Inbd/so u nnbezTeil InMen	M24.58	Gelenkkontraktur, sonstige Lokalisation
M23.84	So Binnenschäd Kniegel, Außenband/VordHorn AußMen	M24.59	Gelenkkontraktur, nnbez Lokalisationen
M23.85	So Binnenschäd Kniegel, HintHorn Außenmen	M24.60	Ankylose ein Gelenk, mehrere Lok
M23.86	So Binnenschäd Kniegel, so u nnbezTeil Außenmen	M24.61	Ankylose ein Gelenk Schulterregion
M23.87	So Binnenschäd Kniegel, Kapselband	M24.62	Ankylose ein Gelenk Oberarm
M23.89	So Binnenschäd Kniegel, nnbez Band/Meniskus	M24.63	Ankylose ein Gelenk Unterarm
M23.90	Binnenschädigung Kniegelenk, nnbez, mehrere Lok	M24.64	Ankylose ein Gelenk Hand
M23.91	Binnenschäd Kniegel nnbez, Vo Kreuzb/VordHorn InMen	M24.65	Ankylose ein Gelenk Beckenreg/Oberschenkel
M23.92	Binnenschäd Kniegel nnbez, Hi Kreuzb/HintHorn InMen	M24.66	Ankylose ein Gelenk Unterschenkel
M23.93	Binnenschäd Kniegel nnbez, Inbd/so u nnbezTeil InMen	M24.67	Ankylose ein Gelenk Knöchel/Fuß
M23.94	Binnenschäd Kniegel nnbez, Außenband/VordHorn AußMen	M24.68	Ankylose ein Gelenk, sonstige Lokalisation
M23.95	Binnenschäd Kniegel, nnbez, HintHorn AußMen	M24.69	Ankylose ein Gelenk, nnbez Lokalisationen
M23.96	Binnenschäd Kniegel, nnbez, so u nnbezTeil AußMen	M24.7	Protrusio acetabuli
M23.97	Binnenschäd Kniegel, nnbez, Kapselband	M24.80	Sonst nbez Gelenkschädigungen, aonkl, mehr Lok
M23.99	Binnenschäd Kniegel, nnbez, nnbez Band/Meniskus	M24.81	Sonst nbez Gelenkschäd, aonkl, Schulterregion
M24.00	Freier Gelenkkörper, mehrere Lokalisationen	M24.82	Sonst nbez Gelenkschädigungen, aonkl, Oberarm
M24.01	Freier Gelenkkörper Schulterregion	M24.83	Sonst nbez Gelenkschädigungen, aonkl, Unterarm
M24.02	Freier Gelenkkörper Oberarm	M24.84	Sonst nbez Gelenkschädigungen, aonkl, Hand
M24.03	Freier Gelenkkörper Unterarm	M24.85	Sonst nbez Gelenkschäd, aonkl, Becken/Oberschenkel
M24.04	Freier Gelenkkörper Hand	M24.87	Sonst nbez Gelenkschäd, aonkl, Knöchel/Fuß
M24.05	Freier Gelenkkörper Beckenregion/Oberschenkel	M24.88	Sonst nbez Gelenkschädigungen, aonkl, sonst Lok
M24.07	Freier Gelenkkörper Knöchel/Fuß	M24.89	Sonst nbez Gelenkschädigungen, aonkl, nnbez Lok
M24.08	Freier Gelenkkörper, sonstige Lokalisation	M24.90	Gelenkschädigung, nnbez, mehrere Lokalisationen
M24.09	Freier Gelenkkörper, nnbez Lokalisationen	M24.91	Gelenkschädigung, nnbez, Schulterregion
M24.10	Sonst Gelenkknorpelschädigungen, mehrere Lok	M24.92	Gelenkschädigung, nnbez, Oberarm
M24.11	Sonst Gelenkknorpelschädigungen Schulterregion	M24.93	Gelenkschädigung, nnbez, Unterarm
M24.12	Sonst Gelenkknorpelschädigungen Oberarm	M24.94	Gelenkschädigung, nnbez, Hand
M24.13	Sonst Gelenkknorpelschädigungen Unterarm	M24.95	Gelenkschädigung, nnbez, Becken/Oberschenkel
M24.14	Sonst Gelenkknorpelschädigungen Hand	M24.97	Gelenkschädigung, nnbez, Knöchel/Fuß
M24.15	Sonst Gelenkknorpelschädig Becken/Oberschenkel	M24.98	Gelenkschädigung, nnbez, sonstige Lokalisation
M24.17	Sonst Gelenkknorpelschädigungen Knöchel/Fuß	M24.99	Gelenkschädigung, nnbez, nnbez Lokalisationen
M24.18	Sonst Gelenkknorpelschädigungen, sonst Lok	M25.00	Hämarthros, mehrere Lokalisationen
M24.19	Sonst Gelenkknorpelschädigungen, nnbez Lok	M25.01	Hämarthros Schulterregion
M24.20	KH Bänder, mehrere Lokalisationen	M25.02	Hämarthros Oberarm
M24.21	KH Bänder Schulterregion	M25.03	Hämarthros Unterarm
M24.22	KH Bänder Oberarm	M25.04	Hämarthros Hand
M24.23	KH Bänder Unterarm	M25.05	Hämarthros Beckenregion/Oberschenkel
M24.24	KH Bänder Hand	M25.06	Hämarthros Unterschenkel
M24.25	KH Bänder Beckenregion u Oberschenkel	M25.07	Hämarthros Knöchel/Fuß
M24.27	KH Bänder Knöchel/Fuß	M25.08	Hämarthros, sonstige Lokalisation
M24.28	KH Bänder, sonstige Lokalisation	M25.09	Hämarthros, nnbez Lokalisationen
M24.29	KH Bänder, nnbez Lokalisationen	M25.10	Gelenkfistel, mehrere Lokalisationen
M24.30	Patho Lux/Sublux Gelenk, aonkl, mehrere Lok	M25.11	Gelenkfistel Schulterregion
M24.31	Patho Lux/Sublux Gelenk, aonkl, Schulterregion	M25.12	Gelenkfistel Oberarm
M24.32	Patho Lux/Sublux Gelenk, aonkl, Oberarm	M25.13	Gelenkfistel Unterarm
M24.33	Patho Lux/Sublux Gelenk, aonkl, Unterarm	M25.14	Gelenkfistel Hand
M24.34	Patho Lux/Sublux Gelenk, aonkl, Hand	M25.15	Gelenkfistel Beckenregion/Oberschenkel
M24.35	Patho Lux/Sublux Gelenk, aonkl, Becken/Obersch	M25.16	Gelenkfistel Unterschenkel
M24.36	Patho Lux/Sublux Gelenk, aonkl, Unterschenkel	M25.17	Gelenkfistel Knöchel/Fuß
M24.37	Patho Lux/Sublux Gelenk, aonkl, Knöchel/Fuß	M25.18	Gelenkfistel, sonstige Lokalisation
M24.38	Patho Lux/Sublux Gelenk, aonkl, sonst Lok	M25.19	Gelenkfistel, nnbez Lokalisationen
M24.39	Patho Lux/Sublux Gelenk, aonkl, nnbez Lok	M25.20	Schlottergelenk, mehrere Lokalisationen
M24.40	Habit Lux/Sublux Gelenk, mehrere Lok	M25.21	Schlottergelenk Schulterregion
M24.41	Habit Lux/Sublux Gelenk Schulterregion	M25.22	Schlottergelenk Oberarm
M24.42	Habit Lux/Sublux Gelenk Oberarm	M25.23	Schlottergelenk Unterarm
M24.43	Habit Lux/Sublux Gelenk Unterarm	M25.24	Schlottergelenk Hand
M24.44	Habit Lux/Sublux Gelenk Hand	M25.25	Schlottergelenk Beckenregion/Oberschenkel
M24.45	Habit Lux/Sublux Gelenk Becken/Obschenk	M25.26	Schlottergelenk Unterschenkel

M25.27	Schlottergelenk Knöchel/Fuß	M25.97	Gelenk-KH, nnbez, Knöchel/Fuß
M25.28	Schlottergelenk, sonstige Lokalisation	M25.98	Gelenk-KH, nnbez, sonstige Lokalisation
M25.29	Schlottergelenk, nnbez Lokalisationen	M25.99	Gelenk-KH, nnbez, nnbez Lokalisationen
M25.30	Sonst Instabilität ein Gelenk, mehrere Lok	M30.0	Panarteriitis nodosa
M25.31	Sonst Instabilität ein Gelenk Schulterregion	M30.1	Panarteriitis m Lungenbeteiligung
M25.32	Sonst Instabilität ein Gelenk Oberarm	M30.2	Juvenile Panarteriitis
M25.33	Sonst Instabilität ein Gelenk Unterarm	M30.3	Mukokutanes Lymphknotensynd [Kawasaki-KH]
M25.34	Sonst Instabilität ein Gelenk Hand	M30.8	Sonst m Panarteriitis nodosa verwandte Zustände
M25.35	Sonst Instabilität ein Gelenk Becken/Oberschenkel	M31.0	Hypersensitivitätsangiitis
M25.36	Sonst Instabilität ein Gelenk Unterschenkel	M31.2	Letales Mittelliniengranulom
M25.37	Sonst Instabilität ein Gelenk Knöchel/Fuß	M31.3	Wegener-Granulomatose
M25.38	Sonst Instabilität ein Gelenk, sonst Lok	M31.4	Aortenbogen-Syndrom [Takayasu-Syndrom]
M25.39	Sonst Instabilität ein Gelenk, nnbez Lok	M31.5	Riesenzellarteriitis b Polymyalgia rheumatica
M25.40	Gelenkerguß, mehrere Lokalisationen	M31.6	Sonstige Riesenzellarteriitis
M25.41	Gelenkerguß Schulterregion	M31.7	Mikroskopische Polyangiitis
M25.42	Gelenkerguß Oberarm	M31.8	Sonstige nbez nekrotisierende Vaskulopathien
M25.43	Gelenkerguß Unterarm	M31.9	Nekrotisierende Vaskulopathie, nnbez
M25.44	Gelenkerguß Hand	M32.0	AM-induz systemischer Lupus erythematodes
M25.45	Gelenkerguß Beckenregion/Oberschenkel	M32.1	Syst Lupus erythematodes m Bet Org/Organsyst
M25.46	Gelenkerguß Unterschenkel	M32.8	Sonst Formen syst Lupus erythematodes
M25.47	Gelenkerguß Knöchel/Fuß	M32.9	Systemischer Lupus erythematodes, nnbez
M25.48	Gelenkerguß, sonstige Lokalisation	M33.0	Juvenile Dermatomyositis
M25.49	Gelenkerguß, nnbez Lokalisationen	M33.1	Sonstige Dermatomyositis
M25.50	Gelenkschmerz, mehrere Lokalisationen	M33.2	Polymyositis
M25.51	Gelenkschmerz Schulterregion	M33.9	Dermatomyositis-Polymyositis, nnbez
M25.52	Gelenkschmerz Oberarm	M34.0	Progressive systemische Sklerose
M25.53	Gelenkschmerz Unterarm	M34.1	CR(E)ST-Syndrom
M25.54	Gelenkschmerz Hand	M34.2	Systemische Sklerose, d AM od chem Subs induz
M25.55	Gelenkschmerz Beckenregion/Oberschenkel	M34.8	Sonstige Formen systemische Sklerose
M25.56	Gelenkschmerz Unterschenkel	M34.9	Systemische Sklerose, nnbez
M25.57	Gelenkschmerz Knöchel/Fuß	M35.0	Sicca-Syndrom [Sjögren-Syndrom]
M25.58	Gelenkschmerz, sonstige Lokalisation	M35.1	Sonstige Overlap-Syndrome
M25.59	Gelenkschmerz, nnbez Lokalisationen	M35.2	Behçet-KH
M25.60	Gelenksteife, aonkl, mehrere Lokalisationen	M35.3	Polymyalgia rheumatica
M25.61	Gelenksteife, aonkl, Schulterregion	M35.4	Eosinophile Fasziitis
M25.62	Gelenksteife, aonkl, Oberarm	M35.5	Multifokale Fibrosklerose
M25.63	Gelenksteife, aonkl, Unterarm	M35.7	Hypermobilitäts-Syndrom
M25.64	Gelenksteife, aonkl, Hand	M35.8	Sonst nbez KH m Systembeteiligung Bindegewebe
M25.65	Gelenksteife, aonkl, Beckenregion/Oberschenkel	M35.9	KH m Systembeteiligung Bindegewebe, nnbez
M25.66	Gelenksteife, aonkl, Unterschenkel	M36.0	Dermatomyositis-Polymyositis b Neubildungen
M25.67	Gelenksteife, aonkl, Knöchel/Fuß	M36.1	Arthropathie b Neubildungen
M25.68	Gelenksteife, aonkl, sonstige Lokalisation	M36.2	Arthropathia haemophilica
M25.69	Gelenksteife, aonkl, nnbez Lokalisationen	M36.3	Arthropathie b sonst aokl Blut-KH
M25.70	Osteophyt, mehrere Lokalisationen	M36.4	Arthropathie b aokl Hypersensitivitätsreaktionen
M25.71	Osteophyt Schulterregion	M36.8	System-KH Bgw b sonst aokl KH
M25.72	Osteophyt Oberarm	M40.00	Kyphose als Haltungsstörung, mehrere Lok WS
M25.73	Osteophyt Unterarm	M40.01	Kyphose als Haltungsstör, Okzipito-Atlanto-Axialbereich
M25.74	Osteophyt Hand	M40.02	Kyphose als Haltungsstörung, Zervikalbereich
M25.75	Osteophyt Beckenregion/Oberschenkel	M40.03	Kyphose als Haltungsstör, Zervikothorakalbereich
M25.76	Osteophyt Unterschenkel	M40.04	Kyphose als Haltungsstörung, Thorakalbereich
M25.77	Osteophyt Knöchel/Fuß	M40.05	Kyphose als Haltungsstör, Thorakolumbalbereich
M25.78	Osteophyt, sonstige Lokalisation	M40.06	Kyphose als Haltungsstörung, Lumbalbereich
M25.79	Osteophyt, nnbez Lokalisationen	M40.07	Kyphose als Haltungsstör, Lumbosakralbereich
M25.80	Sonstige nbez Gelenk-KH, mehrere Lokalisationen	M40.08	Kyphose als Haltungsstör, Sakral-/Sakrokokzygealbereich
M25.81	Sonstige nbez Gelenk-KH Schulterregion	M40.09	Kyphose als Haltungsstörung, nnbez Lokalisation
M25.82	Sonstige nbez Gelenk-KH Oberarm	M40.10	Sonst sek Kyphose, mehrere Lok WS
M25.83	Sonstige nbez Gelenk-KH Unterarm	M40.11	Sonst sek Kyphose, Okzipito-Atlanto-Axialbereich
M25.84	Sonstige nbez Gelenk-KH Hand	M40.12	Sonst sek Kyphose, Zervikalbereich
M25.85	Sonstige nbez Gelenk-KH Beckenregion/Oberschenkel	M40.13	Sonst sek Kyphose, Zervikothorakalbereich
M25.86	Sonstige nbez Gelenk-KH Unterschenkel	M40.14	Sonst sek Kyphose, Thorakalbereich
M25.87	Sonstige nbez Gelenk-KH Knöchel/Fuß	M40.15	Sonst sek Kyphose, Thorakolumbalbereich
M25.88	Sonstige nbez Gelenk-KH, sonstige Lokalisation	M40.16	Sonst sek Kyphose, Lumbalbereich
M25.89	Sonstige nbez Gelenk-KH, nnbez Lokalisationen	M40.17	Sonst sek Kyphose, Lumbosakralbereich
M25.90	Gelenk-KH, nnbez, mehrere Lokalisationen	M40.18	Sonst sek Kyphose, Sakral-/Sakrokokzygealbereich
M25.91	Gelenk-KH, nnbez, Schulterregion	M40.19	Sonst sek Kyphose, nnbez Lokalisation
M25.92	Gelenk-KH, nnbez, Oberarm	M40.20	So u nnbez Kyphose, mehrere Lok Wirbelsäule
M25.93	Gelenk-KH, nnbez, Unterarm	M40.21	So u nnbez Kyphose, Okzipito-Atlanto-Axialbereich
M25.94	Gelenk-KH, nnbez, Hand	M40.22	So u nnbez Kyphose, Zervikalbereich
M25.95	Gelenk-KH, nnbez, Beckenregion/Oberschenkel	M40.23	So u nnbez Kyphose, Zervikothorakalbereich
M25.96	Gelenk-KH, nnbez, Unterschenkel	M40.24	So u nnbez Kyphose, Thorakalbereich

M40.25	So u nnbez Kyphose, Thorakolumbalbereich	M41.35	Thoraxbedingte Skoliose, Thorakolumbalbereich
M40.26	So u nnbez Kyphose, Lumbalbereich	M41.36	Thoraxbedingte Skoliose, Lumbalbereich
M40.27	So u nnbez Kyphose, Lumbosakralbereich	M41.37	Thoraxbedingte Skoliose, Lumbosakralbereich
M40.28	So u nnbez Kyphose, Sakral- u Sakrokokzygealbereich	M41.38	Thoraxbedingte Skoliose, Sakral-/Sakrokokzygealbereich
M40.29	So u nnbez Kyphose, nnbez Lokalisation	M41.39	Thoraxbedingte Skoliose, nnbez Lokalisation
M40.30	Flachrücken, mehrere Lok Wirbelsäule	M41.40	Neuromyopath Skoliose, mehrere Lok WS
M40.31	Flachrücken, Okzipito-Atlanto-Axialbereich	M41.41	Neuromyopath Skoliose, Okzipito-Atlanto-Axialbereich
M40.32	Flachrücken, Zervikalbereich	M41.42	Neuromyopathische Skoliose, Zervikalbereich
M40.33	Flachrücken, Zervikothorakalbereich	M41.43	Neuromyopath Skoliose, Zervikothorakalbereich
M40.34	Flachrücken, Thorakalbereich	M41.44	Neuromyopathische Skoliose, Thorakalbereich
M40.35	Flachrücken, Thorakolumbalbereich	M41.45	Neuromyopathische Skoliose, Thorakolumbalber
M40.36	Flachrücken, Lumbalbereich	M41.46	Neuromyopathische Skoliose, Lumbalbereich
M40.37	Flachrücken, Lumbosakralbereich	M41.47	Neuromyopathische Skoliose, Lumbosakralbereich
M40.38	Flachrücken, Sakral-/Sakrokokzygealbereich	M41.48	Neuromyopath Skoliose, Sakral-/Sakrokokzygealbereich
M40.39	Flachrücken, nnbez Lokalisation	M41.49	Neuromyopathische Skoliose, nnbez Lokalisation
M40.40	Sonstige Lordose, mehrere Lok WS	M41.50	Sonst sek Skoliose, mehrere Lok WS
M40.41	Sonstige Lordose, Okzipito-Atlanto-Axialbereich	M41.51	Sonst sek Skoliose, Okzipito-Atlanto-Axialbereich
M40.42	Sonstige Lordose, Zervikalbereich	M41.52	Sonst sek Skoliose, Zervikalbereich
M40.43	Sonstige Lordose, Zervikothorakalbereich	M41.53	Sonst sek Skoliose, Zervikothorakalbereich
M40.44	Sonstige Lordose, Thorakalbereich	M41.54	Sonst sek Skoliose, Thorakalbereich
M40.45	Sonstige Lordose, Thorakolumbalbereich	M41.55	Sonst sek Skoliose, Thorakolumbalbereich
M40.46	Sonstige Lordose, Lumbalbereich	M41.56	Sonst sek Skoliose, Lumbalbereich
M40.47	Sonstige Lordose, Lumbosakralbereich	M41.57	Sonst sek Skoliose, Lumbosakralbereich
M40.48	Sonstige Lordose, Sakral-/Sakrokokzygealbereich	M41.58	Sonst sek Skoliose, Sakral-/Sakrokokzygealbereich
M40.49	Sonstige Lordose, nnbez Lokalisation	M41.59	Sonst sek Skoliose, nnbez Lokalisation
M40.50	Lordose, nnbez, mehrere Lok WS	M41.80	So Formen Skoliose, mehrere Lok WS
M40.51	Lordose, nnbez, Okzipito-Atlanto-Axialbereich	M41.81	So Formen Skoliose, Okzipito-Atlanto-Axialbereich
M40.52	Lordose, nnbez, Zervikalbereich	M41.82	So Formen Skoliose, Zervikalbereich
M40.53	Lordose, nnbez, Zervikothorakalbereich	M41.83	So Formen Skoliose, Zervikothorakalbereich
M40.54	Lordose, nnbez, Thorakalbereich	M41.84	So Formen Skoliose, Thorakalbereich
M40.55	Lordose, nnbez, Thorakolumbalbereich	M41.85	So Formen Skoliose, Thorakolumbalbereich
M40.56	Lordose, nnbez, Lumbalbereich	M41.86	So Formen Skoliose, Lumbalbereich
M40.57	Lordose, nnbez, Lumbosakralbereich	M41.87	So Formen Skoliose, Lumbosakralbereich
M40.58	Lordose, nnbez, Sakral-/Sakrokokzygealbereich	M41.88	So Formen Skoliose, Sakral-/Sakrokokzygealbereich
M40.59	Lordose, nnbez, nnbez Lokalisation	M41.89	So Formen Skoliose, nnbez Lokalisation
M41.00	Idiopath Skoliose b Kind, mehrere Lok WS	M41.90	Skoliose, nnbez, mehrere Lok WS
M41.01	Idiopath Skoliose b Kind, Okzipito-Atlanto-Axialbereich	M41.91	Skoliose, nnbez, Okzipito-Atlanto-Axialbereich
M41.02	Idiopath Skoliose b Kind, Zervikalbereich	M41.92	Skoliose, nnbez, Zervikalbereich
M41.03	Idiopath Skoliose b Kind, Zervikothorakalbereich	M41.93	Skoliose, nnbez, Zervikothorakalbereich
M41.04	Idiopath Skoliose b Kind, Thorakalbereich	M41.94	Skoliose, nnbez, Thorakalbereich
M41.05	Idiopath Skoliose b Kind, Thorakolumbalbereich	M41.95	Skoliose, nnbez, Thorakolumbalbereich
M41.06	Idiopath Skoliose b Kind, Lumbalbereich	M41.96	Skoliose, nnbez, Lumbalbereich
M41.07	Idiopath Skoliose b Kind, Lumbosakralbereich	M41.97	Skoliose, nnbez, Lumbosakralbereich
M41.08	Idiopath Skoliose b Kind, Sakral-/Sakrokokzygealbereich	M41.98	Skoliose, nnbez, Sakral-/Sakrokokzygealbereich
M41.09	Idiopath Skoliose b Kind, nnbez Lok	M41.99	Skoliose, nnbez, nnbez Lokalisation
M41.10	Idiopath Skoliose b Jugendl, mehrere Lok WS	M42.00	Juv Osteochon WS, mehrere Lok WS
M41.11	Idiopath Skoliose b Jugendl, Okzipito-Atlanto-Axialbereich	M42.01	Juv Osteochon WS, Okzipito-Atlanto-Axialbereich
M41.12	Idiopath Skoliose b Jugendl, Zervikalbereich	M42.02	Juv Osteochon WS, Zervikalbereich
M41.13	Idiopath Skoliose b Jugendl, Zervikothorakalbereich	M42.03	Juv Osteochon WS, Zervikothorakalbereich
M41.14	Idiopath Skoliose b Jugendl, Thorakalbereich	M42.04	Juv Osteochon WS, Thorakalbereich
M41.15	Idiopath Skoliose b Jugendl, Thorakolumbalbereich	M42.05	Juv Osteochon WS, Thorakolumbalbereich
M41.16	Idiopath Skoliose b Jugendl, Lumbalbereich	M42.06	Juv Osteochon WS, Lumbalbereich
M41.17	Idiopath Skoliose b Jugendl, Lumbosakralbereich	M42.07	Juv Osteochon WS, Lumbosakralbereich
M41.18	Idiopath Skoliose b Jugendl, Sakral-/SakrokokzygealBer	M42.08	Juv Osteochon WS, Sakral-/Sakrokokzygealbereich
M41.19	Idiopath Skoliose b Jugendl, nnbez Lok	M42.09	Juv Osteochon WS, nnbez Lok
M41.20	Sonst idiopath Skoliose, mehrere Lok WS	M42.10	Osteochon WS b Erw, mehrere Lok WS
M41.21	Sonst idiopath Skoliose, Okzipito-Atlanto-Axialbereich	M42.11	Osteochon WS b Erw, Okzipito-Atlanto-Axialbereich
M41.22	Sonst idiopath Skoliose, Zervikalbereich	M42.12	Osteochon WS b Erw, Zervikalbereich
M41.23	Sonst idiopath Skoliose, Zervikothorakalbereich	M42.13	Osteochon WS b Erw, Zervikothorakalbereich
M41.24	Sonst idiopath Skoliose, Thorakalbereich	M42.14	Osteochon WS b Erw, Thorakalbereich
M41.25	Sonst idiopath Skoliose, Thorakolumbalbereich	M42.15	Osteochon WS b Erw, Thorakolumbalbereich
M41.26	Sonst idiopath Skoliose, Lumbalbereich	M42.16	Osteochon WS b Erw, Lumbalbereich
M41.27	Sonst idiopath Skoliose, Lumbosakralbereich	M42.17	Osteochon WS b Erw, Lumbosakralbereich
M41.28	Sonst idiopath Skoliose, Sakral-/Sakrokokzygealbereich	M42.18	Osteochon WS b Erw, Sakral-/Sakrokokzygealbereich
M41.29	Sonst idiopath Skoliose, nnbez Lokalisation	M42.19	Osteochon WS b Erw, nnbez Lok
M41.30	Thoraxbedingte Skoliose, mehrere Lok WS	M42.90	Osteochondrose WS, nnbez, mehrere Lok WS
M41.31	Thoraxbedingte Skoliose, Okzipito-Atlanto-Axialbereich	M42.91	Osteochondrose WS, nnbez, Okzip-Atlant-AxBereich
M41.32	Thoraxbedingte Skoliose, Zervikalbereich	M42.92	Osteochondrose WS, nnbez, Zervikalbereich
M41.33	Thoraxbedingte Skoliose, Zervikothorakalbereich	M42.93	Osteochondrose WS, nnbez, Zervikothorakalbereich
M41.34	Thoraxbedingte Skoliose, Thorakalbereich	M42.94	Osteochondrose WS, nnbez, Thorakalbereich

M42.95	Osteochondrose WS, nnbez, Thorakolumbalbereich	M45.03	Spondylitis ankylosans, Zervikothorakalbereich
M42.96	Osteochondrose WS, nnbez, Lumbalbereich	M45.04	Spondylitis ankylosans, Thorakalbereich
M42.97	Osteochondrose WS, nnbez, Lumbosakralbereich	M45.05	Spondylitis ankylosans, Thorakolumbalbereich
M42.98	Osteochon WS, nnbez, Sakral-/Sakrokokzygealbereich	M45.06	Spondylitis ankylosans, Lumbalbereich
M42.99	Osteochondrose WS, nnbez, nnbez Lok	M45.07	Spondylitis ankylosans, Lumbosakralbereich
M43.00	Spondylolyse, mehrere Lok WS	M45.08	Spondylitis ankylosans, Sakral-/Sakrokokzygealbereich
M43.01	Spondylolyse, Okzipito-Atlanto-Axialbereich	M45.09	Spondylitis ankylosans, nnbez Lokalisation
M43.02	Spondylolyse, Zervikalbereich	M46.00	Spinale Enthesopathie, mehrere Lok WS
M43.03	Spondylolyse, Zervikothorakalbereich	M46.01	Spinale Enthesopathie, Okzipito-Atlanto-Axialbereich
M43.04	Spondylolyse, Thorakalbereich	M46.02	Spinale Enthesopathie, Zervikalbereich
M43.05	Spondylolyse, Thorakolumbalbereich	M46.03	Spinale Enthesopathie, Zervikothorakalbereich
M43.06	Spondylolyse, Lumbalbereich	M46.04	Spinale Enthesopathie, Thorakalbereich
M43.07	Spondylolyse, Lumbosakralbereich	M46.05	Spinale Enthesopathie, Thorakolumbalbereich
M43.08	Spondylolyse, Sakral- u Sakrokokzygealbereich	M46.06	Spinale Enthesopathie, Lumbalbereich
M43.09	Spondylolyse, nnbez Lokalisation	M46.07	Spinale Enthesopathie, Lumbosakralbereich
M43.10	Spondylolisthesis, mehrere Lok WS	M46.08	Spinale Enthesopathie, Sakral-/Sakrokokzygealbereich
M43.11	Spondylolisthesis, Okzipito-Atlanto-Axialbereich	M46.09	Spinale Enthesopathie, nnbez Lokalisation
M43.12	Spondylolisthesis, Zervikalbereich	M46.1	Sakroiliitis, aonkl
M43.13	Spondylolisthesis, Zervikothorakalbereich	M46.20	Wirbelosteomyelitis, mehrere Lok WS
M43.14	Spondylolisthesis, Thorakalbereich	M46.21	Wirbelosteomyelitis, Okzipito-Atlanto-Axialbereich
M43.15	Spondylolisthesis, Thorakolumbalbereich	M46.22	Wirbelosteomyelitis, Zervikalbereich
M43.16	Spondylolisthesis, Lumbalbereich	M46.23	Wirbelosteomyelitis, Zervikothorakalbereich
M43.17	Spondylolisthesis, Lumbosakralbereich	M46.24	Wirbelosteomyelitis, Thorakalbereich
M43.18	Spondylolisthesis, Sakral-/Sakrokokzygealbereich	M46.25	Wirbelosteomyelitis, Thorakolumbalbereich
M43.19	Spondylolisthesis, nnbez Lokalisation	M46.26	Wirbelosteomyelitis, Lumbalbereich
M43.20	Sonstige Wirbelfusion, mehrere Lok WS	M46.27	Wirbelosteomyelitis, Lumbosakralbereich
M43.21	Sonstige Wirbelfusion, Okzipito-Atlanto-Axialbereich	M46.28	Wirbelosteomyelitis, Sakral-/Sakrokokzygealbereich
M43.22	Sonstige Wirbelfusion, Zervikalbereich	M46.29	Wirbelosteomyelitis, nnbez Lokalisation
M43.23	Sonstige Wirbelfusion, Zervikothorakalbereich	M46.30	Bandscheibeninf (pyogen), mehrere Lok WS
M43.24	Sonstige Wirbelfusion, Thorakalbereich	M46.31	Bandscheibeninf (pyogen), Okzip-Atlant-Axialbereich
M43.25	Sonstige Wirbelfusion, Thorakolumbalbereich	M46.32	Bandscheibeninf (pyogen), Zervikalbereich
M43.26	Sonstige Wirbelfusion, Lumbalbereich	M46.33	Bandscheibeninf (pyogen), Zervikothorakalbereich
M43.27	Sonstige Wirbelfusion, Lumbosakralbereich	M46.34	Bandscheibeninf (pyogen), Thorakalbereich
M43.28	Sonstige Wirbelfusion, Sakral-/Sakrokokzygealbereich	M46.35	Bandscheibeninf (pyogen), Thorakolumbalbereich
M43.29	Sonstige Wirbelfusion, nnbez Lokalisation	M46.36	Bandscheibeninf (pyogen), Lumbalbereich
M43.3	Habituelle atlanto-axiale Subluxation m Myelopathie	M46.37	Bandscheibeninf (pyogen), Lumbosakralbereich
M43.4	Sonstige habituelle atlanto-axiale Subluxation	M46.38	Bandscheibeninf (pyogen), Sakral-/SakrokokzygBereich
M43.50	So habituelle Wirbelsubluxation, mehrere Lok WS	M46.39	Bandscheibeninfektion (pyogen), nnbez Lok
M43.52	So habituelle Wirbelsubluxation, Zervikalbereich	M46.40	Diszitis, nnbez, mehrere Lok WS
M43.53	So habituelle Wirbelsubluxation, Zervikothorakalbereich	M46.41	Diszitis, nnbez, Okzipito-Atlanto-Axialbereich
M43.54	So habituelle Wirbelsubluxation, Thorakalbereich	M46.42	Diszitis, nnbez, Zervikalbereich
M43.55	So habituelle Wirbelsubluxation, Thorakolumbalbereich	M46.43	Diszitis, nnbez, Zervikothorakalbereich
M43.56	So habituelle Wirbelsubluxation, Lumbalbereich	M46.44	Diszitis, nnbez, Thorakalbereich
M43.57	So habituelle Wirbelsubluxation, Lumbosakralbereich	M46.45	Diszitis, nnbez, Thorakolumbalbereich
M43.58	So habituelle Wirbelsubluxation, Sakral-/SakrokokzygBereich	M46.46	Diszitis, nnbez, Lumbalbereich
M43.59	So habituelle Wirbelsubluxation, nnbez Lok	M46.47	Diszitis, nnbez, Lumbosakralbereich
M43.6	Tortikollis	M46.48	Diszitis, nnbez, Sakral-/Sakrokokzygealbereich
M43.80	So nbez Deform WS/Rück, mehrere Lok WS	M46.49	Diszitis, nnbez, nnbez Lokalisation
M43.81	So nbez Deform WS/Rück, Okzipito-Atlanto-Axialbereich	M46.50	Sonst inf Spondylopathien, mehrere Lok WS
M43.82	So nbez Deform WS/Rück, Zervikalbereich	M46.51	Sonst inf Spondylopathien, Okzipito-Atlanto-Axialbereich
M43.83	So nbez Deform WS/Rück, Zervikothorakalbereich	M46.52	Sonst inf Spondylopathien, Zervikalbereich
M43.84	So nbez Deform WS/Rück, Thorakalbereich	M46.53	Sonst inf Spondylopathien, Zervikothorakalbereich
M43.85	So nbez Deform WS/Rück, Thorakolumbalbereich	M46.54	Sonst inf Spondylopathien, Thorakalbereich
M43.86	So nbez Deform WS/Rück, Lumbalbereich	M46.55	Sonst inf Spondylopathien, Thorakolumbalbereich
M43.87	So nbez Deform WS/Rück, Lumbosakralbereich	M46.56	Sonst inf Spondylopathien, Lumbalbereich
M43.88	So nbez Deform WS/Rück, Sakral-/Sakrokokzygealbereich	M46.57	Sonst inf Spondylopathien, Lumbosakralbereich
M43.89	So nbez Deform WS/Rück, nnbez Lok	M46.58	Sonst inf Spondylopathien, Sakral-/SakrokokzygBereich
M43.90	Deform WS/Rück, nnbez, mehrere Lok WS	M46.59	Sonst infektiöse Spondylopathien, nnbez Lok
M43.91	Deform WS/Rück, nnbez, Okzipito-Atlanto-Axialbereich	M46.80	So nbez entz Spondylopath, mehrere Lok WS
M43.92	Deform WS/Rück, nnbez, Zervikalbereich	M46.81	So nbez entz Spondylopath, Okzipito-Atlanto-Axialbereich
M43.93	Deform WS/Rück, nnbez, Zervikothorakalbereich	M46.82	So nbez entz Spondylopathien, Zervikalbereich
M43.94	Deform WS/Rück, nnbez, Thorakalbereich	M46.83	So nbez entz Spondylopath, Zervikothorakalbereich
M43.95	Deform WS/Rück, nnbez, Thorakolumbalbereich	M46.84	So nbez entz Spondylopathien, Thorakalbereich
M43.96	Deform WS/Rück, nnbez, Lumbalbereich	M46.85	So nbez entz Spondylopath, Thorakolumbalbereich
M43.97	Deform WS/Rück, nnbez, Lumbosakralbereich	M46.86	So nbez entz Spondylopathien, Lumbalbereich
M43.98	Deform WS/Rück, nnbez, Sakral-/Sakrokokzygealbereich	M46.87	So nbez entz Spondylopath, Lumbosakralbereich
M43.99	Deformität Wirbelsäule/Rücken, nnbez, nnbez Lok	M46.88	So nbez entz Spondylopath, Sakral-/Sakrokokzygealbereich
M45.00	Spondylitis ankylosans, mehrere Lok WS	M46.89	So nbez entz Spondylopathien, nnbez Lok
M45.01	Spondylitis ankylosans, Okzipito-Atlanto-Axialbereich	M46.90	Entz Spondylopathie, nnbez, mehrere Lok WS
M45.02	Spondylitis ankylosans, Zervikalbereich	M46.91	Entz Spondylopathie, nnbez, Okzipito-Atlanto-Axialbereich

M46.92	Entz Spondylopathie, nnbez, Zervikalbereich	M48.12	Spondyl hyperost [F-O], Zervikalbereich
M46.93	Entz Spondylopathie, nnbez, Zervikothorakalbereich	M48.13	Spondyl hyperost [F-O], Zervikothorakalbereich
M46.94	Entz Spondylopathie, nnbez, Thorakalbereich	M48.14	Spondyl hyperost [F-O], Thorakalbereich
M46.95	Entz Spondylopathie, nnbez, Thorakolumbalbereich	M48.15	Spondyl hyperost [F-O], Thorakolumbalbereich
M46.96	Entz Spondylopathie, nnbez, Lumbalbereich	M48.16	Spondyl hyperost [F-O], Lumbalbereich
M46.97	Entz Spondylopathie, nnbez, Lumbosakralbereich	M48.17	Spondyl hyperost [F-O], Lumbosakralbereich
M46.98	Entz Spondylopathie, nnbez, Sakral-/Sakrokokzygealbereich	M48.18	Spondyl hyperost [F-O], Sakral-/Sakrokokzygealbereich
M46.99	Entz Spondylopathie, nnbez, nnbez Lokalisation	M48.19	Spondylitis hyperostotica [F-O], nnbez Lok
M47.00	A spinAnt/A vert KomprSynd, mehr Lok WS	M48.20	Baastrup-Syndrom, mehrere Lok WS
M47.01	A spinAnt/A vert KomprSynd, Okz-Atlanto-Axialbereich	M48.21	Baastrup-Syndrom, Okzipito-Atlanto-Axialbereich
M47.02	A spinAnt/A vert KomprSynd, Zervikalbereich	M48.22	Baastrup-Syndrom, Zervikalbereich
M47.03	A spinAnt/A vert KomprSynd, Zervikothorbereich	M48.23	Baastrup-Syndrom, Zervikothorakalbereich
M47.04	A spinAnt/A vert KomprSynd, Thorakalbereich	M48.24	Baastrup-Syndrom, Thorakalbereich
M47.05	A spinAnt/A vert KomprSynd, Thorakolumbbereich	M48.25	Baastrup-Syndrom, Thorakolumbalbereich
M47.06	A spinAnt/A vert KomprSynd, Lumbalbereich	M48.26	Baastrup-Syndrom, Lumbalbereich
M47.07	A spinAnt/A vert KomprSynd, Lumbosakrbereich	M48.27	Baastrup-Syndrom, Lumbosakralbereich
M47.08	A spinAnt/A vert KomprSynd, Sakr/Sakrokokzygealbereich	M48.28	Baastrup-Syndrom, Sakral-/Sakrokokzygealbereich
M47.09	A spinAnt/A vert KomprSynd, nnbez Lok	M48.29	Baastrup-Syndrom, nnbez Lokalisation
M47.10	So Spond m Myelopathie, mehrere Lok WS	M48.30	Traumat Spondylopathie, mehrere Lok WS
M47.11	So Spondylose m Myelopathie, Okzipito-Atlanto-Axialber	M48.31	Traumat Spondylopathie, Okzipito-Atlanto-Axialbereich
M47.12	So Spondylose m Myelopathie, Zervikalbereich	M48.32	Traumat Spondylopathie, Zervikalbereich
M47.13	So Spondylose m Myelopathie, Zervikothorakalber	M48.33	Traumat Spondylopathie, Zervikothorakalbereich
M47.14	So Spondylose m Myelopathie, Thorakalbereich	M48.34	Traumat Spondylopathie, Thorakalbereich
M47.15	So Spondylose m Myelopathie, Thorakolumbalbereich	M48.35	Traumat Spondylopathie, Thorakolumbalbereich
M47.16	So Spondylose m Myelopathie, Lumbalbereich	M48.36	Traumat Spondylopathie, Lumbalbereich
M47.17	So Spondylose m Myelopathie, Lumbosakralbereich	M48.37	Traumat Spondylopathie, Lumbosakralbereich
M47.18	So Spondylose m Myelopathie, Sakral-/Sakrokokzygealber	M48.38	Traumat Spondylopathie, Sakral-/Sakrokokzygealbereich
M47.19	Sonstige Spondylose mit Myelopathie, nnbez Lok	M48.39	Traumat Spondylopathie, nnbez Lokalisation
M47.20	So Spondylose m RadikPath, mehrere Lok WS	M48.40	Ermüdungsbruch Wirbel, mehrere Lok WS
M47.21	So Spondylose m RadikPath, Okzipito-Atlanto-Axialber	M48.41	Ermüdungsbruch Wirbel, Okzipito-Atlanto-Axialbereich
M47.22	So Spondylose m RadikPath, Zervikalbereich	M48.42	Ermüdungsbruch Wirbels, Zervikalbereich
M47.23	So Spondylose m RadikPath, Zervikothorakalbereich	M48.43	Ermüdungsbruch Wirbel, Zervikothorakalbereich
M47.24	So Spondylose m RadikPath, Thorakalbereich	M48.44	Ermüdungsbruch Wirbel, Thorakalbereich
M47.25	So Spondylose m RadikPath, Thorakolumbalbereich	M48.45	Ermüdungsbruch Wirbel, Thorakolumbalbereich
M47.26	So Spondylose m RadikPath, Lumbalbereich	M48.46	Ermüdungsbruch Wirbel, Lumbalbereich
M47.27	So Spondylose m RadikPath, Lumbosakralbereich	M48.47	Ermüdungsbruch Wirbel, Lumbosakralbereich
M47.28	So Spondylose m RadikPath, Sakral-/Sakrokokzygealber	M48.48	Ermüdungsbruch Wirbel, Sakral-/Sakrokokzygealbereich
M47.29	Sonst Spondylose m Radikulopathie, nnbez Lok	M48.49	Ermüdungsbruch Wirbel, nnbez Lokalisation
M47.80	Sonst Spondylose, mehrere Lok WS	M48.50	WK-Kompr, aonkl, mehrere Lok WS
M47.81	Sonst Spondylose, Okzipito-Atlanto-Axialbereich	M48.51	WK-Kompr, aonkl, Okzipito-Atlanto-Axialbereich
M47.82	Sonst Spondylose, Zervikalbereich	M48.52	Wirbelkörperkompression, aonkl, Zervikalbereich
M47.83	Sonst Spondylose, Zervikothorakalbereich	M48.53	WK-Kompr, aonkl, Zervikothorakalbereich
M47.84	Sonst Spondylose, Thorakalbereich	M48.54	Wirbelkörperkompression, aonkl, Thorakalbereich
M47.85	Sonst Spondylose, Thorakolumbalbereich	M48.55	WK-Kompr, aonkl, Thorakolumbalbereich
M47.86	Sonst Spondylose, Lumbalbereich	M48.56	Wirbelkörperkompression, aonkl, Lumbalbereich
M47.87	Sonst Spondylose, Lumbosakralbereich	M48.57	Wirbelkörperkompression, aonkl, Lumbosakralbereich
M47.88	Sonst Spondylose, Sakral-/Sakrokokzygealbereich	M48.58	WK-Kompr, aonkl, Sakral-/Sakrokokzygealbereich
M47.89	Sonst Spondylose, nnbez Lokalisation	M48.59	Wirbelkörperkompression, aonkl, nnbez Lokalisation
M47.90	Spondylose, nnbez, mehrere Lok WS	M48.80	So nbez Spondylopathien, mehrere Lok WS
M47.91	Spondylose, nnbez, Okzipito-Atlanto-Axialbereich	M48.81	So nbez Spondylopathien, Okzipito-Atlanto-Axialbereich
M47.92	Spondylose, nnbez, Zervikalbereich	M48.82	So nbez Spondylopathien, Zervikalbereich
M47.93	Spondylose, nnbez, Zervikothorakalbereich	M48.83	So nbez Spondylopathien, Zervikothorakalbereich
M47.94	Spondylose, nnbez, Thorakalbereich	M48.84	So nbez Spondylopathien, Thorakalbereich
M47.95	Spondylose, nnbez, Thorakolumbalbereich	M48.85	So nbez Spondylopathien, Thorakolumbalbereich
M47.96	Spondylose, nnbez, Lumbalbereich	M48.86	So nbez Spondylopathien, Lumbalbereich
M47.97	Spondylose, nnbez, Lumbosakralbereich	M48.87	So nbez Spondylopathien, Lumbosakralbereich
M47.98	Spondylose, nnbez, Sakral-/Sakrokokzygealbereich	M48.88	So nbez Spondylopathien, Sakral-/Sakrokokzygealbereich
M47.99	Spondylose, nnbez, nnbez Lokalisation	M48.89	So nbez Spondylopathien, nnbez Lokalisation
M48.00	Spinal(kanal)stenose, mehrere Lok WS	M48.90	Spondylopathie, nnbez, mehrere Lok WS
M48.01	Spinal(kanal)stenose: Okzipito-Atlanto-Axialbereich	M48.91	Spondylopathie, nnbez, Okzipito-Atlanto-Axialbereich
M48.02	Spinal(kanal)stenose: Zervikalbereich	M48.92	Spondylopathie, nnbez, Zervikalbereich
M48.03	Spinal(kanal)stenose: Zervikothorakalbereich	M48.93	Spondylopathie, nnbez, Zervikothorakalbereich
M48.04	Spinal(kanal)stenose: Thorakalbereich	M48.94	Spondylopathie, nnbez, Thorakalbereich
M48.05	Spinal(kanal)stenose: Thorakolumbalbereich	M48.95	Spondylopathie, nnbez, Thorakolumbalbereich
M48.06	Spinal(kanal)stenose: Lumbalbereich	M48.96	Spondylopathie, nnbez, Lumbalbereich
M48.07	Spinal(kanal)stenose: Lumbosakralbereich	M48.97	Spondylopathie, nnbez, Lumbosakralbereich
M48.08	Spinal(kanal)stenose: Sakral- und Sakrokokzygealbereich	M48.98	Spondylopathie, nnbez, Sakral-/Sakrokokzygealbereich
M48.09	Spinal(kanal)stenose: Nicht näher bezeichnete Lokalisation	M48.99	Spondylopathie, nnbez, nnbez Lokalisation
M48.10	Spondyl hyperost [F-O], mehrere Lok WS	M49.00	Tuberkulose WS, mehrere Lok WS
M48.11	Spondyl hyperost [F-O], Okzipito-Atlanto-Axialbereich	M49.01	Tuberkulose WS, Okzipito-Atlanto-Axialbereich



M49.02	Tuberkulose WS, Zervikalbereich	M50.2	Sonstige zervikale Bandscheibenverlagerung
M49.03	Tuberkulose WS, Zervikothorakalbereich	M50.3	Sonstige zervikale Bandscheibendegeneration
M49.04	Tuberkulose WS, Thorakalbereich	M50.8	Sonstige zervikale Bandscheibenschäden
M49.05	Tuberkulose WS, Thorakolumbalbereich	M50.9	Zervikaler Bandscheibenschaden, nnbez
M49.06	Tuberkulose WS, Lumbalbereich	M51.0	Lumbale u so Bandscheibenschäden m Myelopathie
M49.07	Tuberkulose WS, Lumbosakralbereich	M51.1	Lumbale u so Bandscheibenschäden m Radikulopathie
M49.08	Tuberkulose WS, Sakral-/Sakrokokzygealbereich	M51.2	Sonstige nbez Bandscheibenverlagerung
M49.09	Tuberkulose WS, nnbez Lokalisation	M51.3	Sonstige nbez Bandscheibendegeneration
M49.10	Spondylitis brucellosa, mehrere Lok WS	M51.4	Schmorl-Knötchen
M49.11	Spondylitis brucellosa, Okzipito-Atlanto-Axialbereich	M51.8	Sonstige nbez Bandscheibenschäden
M49.12	Spondylitis brucellosa, Zervikalbereich	M51.9	Bandscheibenschaden, nnbez
M49.13	Spondylitis brucellosa, Zervikothorakalbereich	M53.20	Instabilität WS, mehrere Lok WS
M49.14	Spondylitis brucellosa, Thorakalbereich	M53.21	Instabilität WS, Okzipito-Atlanto-Axialbereich
M49.15	Spondylitis brucellosa, Thorakolumbalbereich	M53.22	Instabilität WS, Zervikalbereich
M49.16	Spondylitis brucellosa, Lumbalbereich	M53.23	Instabilität WS, Zervikothorakalbereich
M49.17	Spondylitis brucellosa, Lumbosakralbereich	M53.24	Instabilität WS, Thorakalbereich
M49.18	Spondylitis brucellosa, Sakral-/Sakrokokzygealbereich	M53.25	Instabilität WS, Thorakolumbalbereich
M49.19	Spondylitis brucellosa, nnbez Lokalisation	M53.26	Instabilität WS, Lumbalbereich
M49.20	Spondylitis d Enterobakt, mehrere Lok WS	M53.27	Instabilität WS, Lumbosakralbereich
M49.21	Spondylitis d Enterobakt, Okzipito-Atlanto-Axialbereich	M53.28	Instabilität WS, Sakral-/Sakrokokzygealbereich
M49.22	Spondylitis d Enterobakt, Zervikalbereich	M53.29	Instabilität WS, nnbez Lokalisation
M49.23	Spondylitis d Enterobakt, Zervikothorakalbereich	M53.3	KH Sakrokokzygealregion, aonkl
M49.24	Spondylitis d Enterobakt, Thorakalbereich	M53.80	So nbez KH WS u Rücken, mehrere Lok WS
M49.25	Spondylitis d Enterobakt, Thorakolumbalbereich	M53.81	So nbez KH WS u Rücken, Okzipito-Atlanto-Axialbereich
M49.26	Spondylitis d Enterobakt, Lumbalbereich	M53.82	So nbez KH WS u Rücken, Zervikalbereich
M49.27	Spondylitis d Enterobakt, Lumbosakralbereich	M53.83	So nbez KH WS u Rücken, Zervikothorakalbereich
M49.28	Spondylitis d Enterobakt, Sakral-/Sakrokokzygealbereich	M53.84	So nbez KH WS u Rücken, Thorakalbereich
M49.29	Spondylitis d Enterobakterien, nnbez Lok	M53.85	So nbez KH WS u Rücken, Thorakolumbalbereich
M49.30	SpondPath b so aokl inf/par KH, mehr Lok WS	M53.86	So nbez KH WS u Rücken, Lumbalbereich
M49.31	SpondPath b so aokl inf/par KH, Okzip-Atlant-AxBereich	M53.87	So nbez KH WS u Rücken, Lumbosakralbereich
M49.32	SpondPath b so aokl inf/par KH, Zervikalbereich	M53.88	So nbez KH WS u Rücken, Sakral-/Sakrokokzygealbereich
M49.33	SpondPath b so aokl inf/par KH, Zervikothorakalbereich	M53.89	So nbez KH WS u Rücken, nnbez Lok
M49.34	SpondPath b so aokl inf/par KH, Thorakalbereich	M53.90	KH WS u Rücken, nnbez, mehrere Lok WS
M49.35	SpondPath b so aokl inf/par KH, Thorakolumbalbereich	M53.91	KH WS u Rücken, nnbez, Okzipito-Atlanto-Axialbereich
M49.36	SpondPath b so aokl inf/par KH, Lumbalbereich	M53.92	KH WS u Rücken, nnbez, Zervikalbereich
M49.37	SpondPath b so aokl inf/par KH, Lumbosakralbereich	M53.93	KH WS u Rücken, nnbez, Zervikothorakalbereich
M49.38	SpondPath b so aokl inf/par KH, Sak-/SakrokokzygealBer	M53.94	KH WS u Rücken, nnbez, Thorakalbereich
M49.39	SpondPath b so aokl inf/par KH, nnbez Lok	M53.95	KH WS u Rücken, nnbez, Thorakolumbalbereich
M49.40	Neuropath SpondPath, mehrere Lok WS	M53.96	KH WS u Rücken, nnbez, Lumbalbereich
M49.41	Neuropath SpondPath, Okzipito-Atlanto-Axialbereich	M53.97	KH WS u Rücken, nnbez, Lumbosakralbereich
M49.42	Neuropath SpondPath, Zervikalbereich	M53.98	KH WS u Rücken, nnbez, Sakral-/Sakrokokzygealbereich
M49.43	Neuropath SpondPath, Zervikothorakalbereich	M53.99	KH WS u Rücken, nnbez, nnbez Lokalisation
M49.44	Neuropath SpondPath, Thorakalbereich	M54.03	Pannikulitis Nacken-/Rückenregion, Zervikothorakalbereich
M49.45	Neuropath SpondPath, Thorakolumbalbereich	M54.04	Pannikulitis Nacken-/Rückenregion, Thorakalbereich
M49.46	Neuropath SpondPath, Lumbalbereich	M54.05	Pannikulitis Nacken-/Rückenregion, Thorakolumbalbereich
M49.47	Neuropath SpondPath, Lumbosakralbereich	M54.06	Pannikulitis Nacken-/Rückenregion, Lumbalbereich
M49.48	Neuropath SpondPath, Sakral-/Sakrokokzygealbereich	M54.07	Pannikulitis Nacken-/Rückenregion, Lumbosakralbereich
M49.49	Neuropath SpondPath, nnbez Lok	M54.08	Pannikulitis Nacken-/Rückenregion, Sakr-/SakrokokzygBer
M49.50	WK-Kompr b aokl KH, mehrere Lok WS	M54.09	Pannikulitis Nacken-/Rückenregion, nnbez Lok
M49.51	WK-Kompr b aokl KH, Okzipito-Atlanto-Axialbereich	M54.14	Radikulopathie, Thorakalbereich
M49.52	WK-Kompr b aokl KH, Zervikalbereich	M54.15	Radikulopathie, Thorakolumbalbereich
M49.53	WK-Kompr b aokl KH, Zervikothorakalbereich	M54.16	Radikulopathie, Lumbalbereich
M49.54	WK-Kompr b aokl KH, Thorakalbereich	M54.17	Radikulopathie, Lumbosakralbereich
M49.55	WK-Kompr b aokl KH, Thorakolumbalbereich	M54.18	Radikulopathie, Sakral-/Sakrokokzygealbereich
M49.56	WK-Kompr b aokl KH, Lumbalbereich	M54.2	Zervikalneuralgie
M49.57	WK-Kompr b aokl KH, Lumbosakralbereich	M54.3	Ischialgie
M49.58	WK-Kompr b aokl KH, Sakr-/Sakrokokzygealbereich	M54.4	Lumboischialgie
M49.59	WK-Kompr b aokl KH, nnbez Lok	M54.5	Kreuzschmerz
M49.80	Spondylopathie b so aokl KH, mehrere Lok WS	M54.6	Schmerzen im Bereich BWS
M49.81	Spondylopathie b so aokl KH, Okzipito-Atlanto-Axialber	M54.80	Sonst Rückenschmerzen, mehrere Lok WS
M49.82	Spondylopathie b so aokl KH, Zervikalber	M54.81	Sonst Rückenschmerzen, Okzipito-Atlanto-Axialbereich
M49.83	Spondylopathie b so aokl KH, Zervikothorakalbereich	M54.82	Sonst Rückenschmerzen, Zervikalbereich
M49.84	Spondylopathie b so aokl KH, Thorakalber	M54.83	Sonst Rückenschmerzen, Zervikothorakalbereich
M49.85	Spondylopathie b so aokl KH, Thorakolumbalber	M54.84	Sonst Rückenschmerzen, Thorakalbereich
M49.86	Spondylopathie b so aokl KH, Lumbalber	M54.85	Sonst Rückenschmerzen, Thorakolumbalbereich
M49.87	Spondylopathie b so aokl KH, Lumbosakralbereich	M54.86	Sonst Rückenschmerzen, Lumbalbereich
M49.88	Spondylopathie b so aokl KH, Sakral-/Sakrokokzygealber	M54.87	Sonst Rückenschmerzen, Lumbosakralbereich
M49.89	Spondylopathie b so aokl KH, nnbez Lok	M54.88	Sonst Rückenschmerzen, Sakral-/SakrokokzygBereich
M50.0	Zervikaler Bandscheibenschaden m Myelopathie	M54.89	Sonst Rückenschmerzen, nnbez Lokalisation
M50.1	Zervikaler Bandscheibenschaden m Radikulopathie	M54.90	Rückenschmerzen, nnbez, mehrere Lok WS

M54.91	Rückenschmerzen, nnbez, Okzipito-Atlanto-Axialbereich	M61.11	Myositis ossificans progressiva Schulterregion
M54.92	Rückenschmerzen, nnbez, Zervikalbereich	M61.12	Myositis ossificans progressiva Oberarm
M54.93	Rückenschmerzen, nnbez, Zervikothorakalbereich	M61.13	Myositis ossificans progressiva Unterarm
M54.94	Rückenschmerzen, nnbez, Thorakalbereich	M61.14	Myositis ossificans progressiva Hand
M54.95	Rückenschmerzen, nnbez, Thorakolumbalbereich	M61.15	Myositis ossificans progressiva Becken/OS
M54.96	Rückenschmerzen, nnbez, Lumbalbereich	M61.16	Myositis ossificans progressiva Unterschenkel
M54.97	Rückenschmerzen, nnbez, Lumbosakralbereich	M61.17	Myositis ossificans progressiva Knöchel/Fuß
M54.98	Rückenschmerzen, nnbez, Sakral-/Sakrokokzygealbereich	M61.18	Myositis ossificans progressiva, sonst Lok
M54.99	Rückenschmerzen, nnbez, nnbez Lokalisation	M61.19	Myositis ossificans progressiva, nnbez Lok
M60.00	Infektiöse Myositis, mehrere Lokalisationen	M61.20	Kalz-/Ossifikation Muskel b Lähmung, mehrere Lok
M60.01	Infektiöse Myositis Schulterregion	M61.21	Kalz-/Ossifikation Muskel b Lähmung, Schulterregion
M60.02	Infektiöse Myositis Oberarm	M61.22	Kalz-/Ossifikation Muskel b Lähmung, Oberarm
M60.03	Infektiöse Myositis Unterarm	M61.23	Kalz-/Ossifikation Muskel b Lähmung, Unterarm
M60.04	Infektiöse Myositis Hand	M61.24	Kalz-/Ossifikation Muskel b Lähmung, Hand
M60.05	Infektiöse Myositis Beckenregion/Oberschenkel	M61.25	Kalz-/Ossifikation Muskel b Lähmung, Becken/OS
M60.06	Infektiöse Myositis Unterschenkel	M61.26	Kalz-/Ossifikation Muskel b Lähmung, Unterschenkel
M60.07	Infektiöse Myositis Knöchel/Fuß	M61.27	Kalz-/Ossifikation Muskel b Lähmung, Knöchel/Fuß
M60.08	Infektiöse Myositis, sonstige Lokalisation	M61.28	Kalz-/Ossifikation Muskel b Lähmung, sonst Lok
M60.09	Infektiöse Myositis, nnbez Lokalisationen	M61.29	Kalz-/Ossifikation Muskel b Lähmung, nnbez Lok
M60.10	Interstitielle Myositis, mehrere Lok	M61.30	Kalz-/Ossifikation Muskel b Verbrennung, mehrere Lok
M60.11	Interstitielle Myositis Schulterregion	M61.31	Kalz-/Ossifikation Muskel b Verbrennung, Schulterregion
M60.12	Interstitielle Myositis Oberarm	M61.32	Kalz-/Ossifikation Muskel b Verbrennung, Oberarm
M60.13	Interstitielle Myositis Unterarm	M61.33	Kalz-/Ossifikation Muskel b Verbrennung, Unterarm
M60.14	Interstitielle Myositis Hand	M61.34	Kalz-/Ossifikation Muskel b Verbrennung, Hand
M60.15	Interstitielle Myositis Beckenregion/Oberschenkel	M61.35	Kalz-/Ossifikation Muskel b Verbrennung, Beckenreg/OS
M60.16	Interstitielle Myositis Unterschenkel	M61.36	Kalz-/Ossifikation Muskel b Verbrennung, Unterschenkel
M60.17	Interstitielle Myositis Knöchel/Fuß	M61.37	Kalz-/Ossifikation Muskel b Verbrennung, Knöchel/Fuß
M60.18	Interstitielle Myositis, sonstige Lokalisation	M61.38	Kalz-/Ossifikation Muskel b Verbrennung, sonst Lok
M60.19	Interstitielle Myositis, nnbez Lokalisationen	M61.39	Kalz-/Ossifikation Muskel b Verbrennung, nnbez Lok
M60.20	FK-Granulom im Weichteilgewebe, aonkl, mehrere Lok	M61.40	Sonstige Kalzifikation von Muskeln, mehrere Lok
M60.21	FK-Granulom im Weichteilgewebe, aonkl, Schulterregion	M61.41	Sonstige Kalzifikation von Muskeln Schulterregion
M60.22	FK-Granulom im Weichteilgewebe, aonkl, Oberarm	M61.42	Sonstige Kalzifikation von Muskeln Oberarm
M60.23	FK-Granulom im Weichteilgewebe, aonkl, Unterarm	M61.43	Sonstige Kalzifikation von Muskeln Unterarm
M60.24	FK-Granulom im Weichteilgewebe, aonkl, Hand	M61.44	Sonstige Kalzifikation von Muskeln Hand
M60.25	FK-Granulom im Weichteilgewebe, aonkl, Becken/OS	M61.45	Sonstige Kalzifikation von Muskeln Becken/OS
M60.26	FK-Granulom im Weichteilgewebe, aonkl, Unterschenkel	M61.46	Sonstige Kalzifikation von Muskeln Unterschenkel
M60.27	FK-Granulom im Weichteilgewebe, aonkl, Knöchel/Fuß	M61.47	Sonstige Kalzifikation von Muskeln Knöchel/Fuß
M60.28	FK-Granulom im Weichteilgewebe, aonkl, sonst Lok	M61.48	Sonstige Kalzifikation von Muskeln, sonst Lok
M60.29	FK-Granulom im Weichteilgewebe, aonkl, nnbez Lok	M61.49	Sonstige Kalzifikation von Muskeln, nnbez Lok
M60.80	Sonstige Myositis, mehrere Lokalisationen	M61.50	Sonstige Ossifikation von Muskeln, mehrere Lok
M60.81	Sonstige Myositis Schulterregion	M61.51	Sonstige Ossifikation von Muskeln Schulterregion
M60.82	Sonstige Myositis Oberarm	M61.52	Sonstige Ossifikation von Muskeln Oberarm
M60.83	Sonstige Myositis Unterarm	M61.53	Sonstige Ossifikation von Muskeln Unterarm
M60.84	Sonstige Myositis Hand	M61.54	Sonstige Ossifikation von Muskeln Hand
M60.85	Sonstige Myositis Beckenregion/Oberschenkel	M61.55	Sonstige Ossifikation von Muskeln Becken/OS
M60.86	Sonstige Myositis Unterschenkel	M61.56	Sonstige Ossifikation von Muskeln Unterschenkel
M60.87	Sonstige Myositis Knöchel/Fuß	M61.57	Sonstige Ossifikation von Muskeln Knöchel/Fuß
M60.88	Sonstige Myositis, sonstige Lokalisation	M61.58	Sonstige Ossifikation von Muskeln, sonst Lok
M60.89	Sonstige Myositis, nnbez Lokalisationen	M61.59	Sonstige Ossifikation von Muskeln, nnbez Lok
M60.90	Myositis, nnbez, mehrere Lokalisationen	M61.90	Kalz-/Ossifikation Muskeln, nnbez, mehrere Lok
M60.91	Myositis, nnbez, Schulterregion	M61.91	Kalz-/Ossifikation Muskeln, nnbez, Schulterregion
M60.92	Myositis, nnbez, Oberarm	M61.92	Kalz-/Ossifikation Muskeln, nnbez, Oberarm
M60.93	Myositis, nnbez, Unterarm	M61.93	Kalz-/Ossifikation Muskeln, nnbez, Unterarm
M60.94	Myositis, nnbez, Hand	M61.94	Kalz-/Ossifikation Muskeln, nnbez, Hand
M60.95	Myositis, nnbez, Beckenregion/Oberschenkel	M61.95	Kalz-/Ossifikation Muskeln, nnbez, Becken/OS
M60.96	Myositis, nnbez, Unterschenkel	M61.96	Kalz-/Ossifikation Muskeln, nnbez, Unterschenkel
M60.97	Myositis, nnbez, Knöchel/Fuß	M61.97	Kalz-/Ossifikation Muskeln, nnbez, Knöchel/Fuß
M60.98	Myositis, nnbez, sonstige Lokalisation	M61.98	Kalz-/Ossifikation Muskeln, nnbez, sonst Lok
M60.99	Myositis, nnbez, nnbez Lokalisationen	M61.99	Kalz-/Ossifikation Muskeln, nnbez, nnbez Lok
M61.00	Traumatische Myositis ossificans, mehrere Lok	M62.00	Muskeldiastase, mehrere Lokalisationen
M61.01	Traumatische Myositis ossificans Schulterregion	M62.01	Muskeldiastase Schulterregion
M61.02	Traumatische Myositis ossificans Oberarm	M62.02	Muskeldiastase Oberarm
M61.03	Traumatische Myositis ossificans Unterarm	M62.03	Muskeldiastase Unterarm
M61.04	Traumatische Myositis ossificans Hand	M62.04	Muskeldiastase Hand
M61.05	Traumatische Myositis ossificans Becken/OS	M62.05	Muskeldiastase Beckenregion/Oberschenkel
M61.06	Traumatische Myositis ossificans Unterschenkel	M62.06	Muskeldiastase Unterschenkel
M61.07	Traumatische Myositis ossificans Knöchel/Fuß	M62.07	Muskeldiastase Knöchel/Fuß
M61.08	Traumatische Myositis ossificans, sonst Lok	M62.08	Muskeldiastase, sonstige Lokalisation
M61.09	Traumatische Myositis ossificans, nnbez Lok	M62.09	Muskeldiastase, nnbez Lokalisationen
M61.10	Myositis ossificans progressiva, mehrere Lok	M62.10	Sonst Muskelriß (nichttraumatisch), mehrere Lok

M62.11	Sonst Muskelriß (nichttraumatisch) Schulterregion	M62.91	Muskel-KH, nnbez, Schulterregion
M62.12	Sonst Muskelriß (nichttraumatisch) Oberarm	M62.92	Muskel-KH, nnbez, Oberarm
M62.13	So Muskelriß (nichttraumat), Unterarm [Rad Ulna Handgjl]	M62.93	Muskel-KH, nnbez, Unterarm
M62.14	Sonst Muskelriß (nichttraumatisch) Hand	M62.94	Muskel-KH, nnbez, Hand
M62.15	Sonst Muskelriß (nichttraumatisch) Becken/OS	M62.95	Muskel-KH, nnbez, Beckenregion/Oberschenkel
M62.16	Sonst Muskelriß (nichttraumatisch) Unterschenkel	M62.96	Muskel-KH, nnbez, Unterschenkel
M62.17	Sonst Muskelriß (nichttraumatisch) Knöchel/Fuß	M62.97	Muskel-KH, nnbez, Knöchel/Fuß
M62.18	Sonst Muskelriß (nichttraumatisch), sonst Lok	M62.98	Muskel-KH, nnbez, sonstige Lokalisation
M62.19	Sonst Muskelriß (nichttraumatisch), nnbez Lok	M62.99	Muskel-KH, nnbez, nnbez Lokalisationen
M62.20	Ischäm Muskelinf (nichttraumat), mehr Lok	M63.00	Myositis b aokl bakteriellen KH, mehrere Lok
M62.21	Ischäm Muskelinf (nichttraumat), Schulterreg	M63.01	Myositis b aokl bakteriellen KH, Schulterregion
M62.22	Ischäm Muskelinf (nichttraumat), Oberarm	M63.02	Myositis b aokl bakteriellen KH, Oberarm
M62.23	Ischäm Muskelinf (nichttraumat), Unterarm	M63.03	Myositis b aokl bakteriellen KH, Unterarm
M62.24	Ischäm Muskelinf (nichttraumat), Hand	M63.04	Myositis b aokl bakteriellen KH, Hand
M62.25	Ischäm Muskelinf (nichttraumat), Becken/OS	M63.05	Myositis b aokl bakteriellen KH, Becken/Oberschenkel
M62.26	Ischäm Muskelinf (nichttraumat), Unterschenkel	M63.06	Myositis b aokl bakteriellen KH, Unterschenkel
M62.27	Ischäm Muskelinf (nichttraumat), Knöchel/Fuß	M63.07	Myositis b aokl bakteriellen KH, Knöchel/Fuß
M62.28	Ischäm Muskelinf (nichttraumat), sonst Lok	M63.08	Myositis b aokl bakteriellen KH, sonst Lok
M62.29	Ischäm Muskelinf (nichttraumat), nnbez Lok	M63.09	Myositis b aokl bakteriellen KH, nnbez Lok
M62.30	Immobilitätssyndrom (paraplegisch), mehrere Lok	M63.10	Myositis b aokl Protozoen-/Parasiteninf, mehrere Lok
M62.31	Immobilitätssyndrom (paraplegisch) Schulterregion	M63.11	Myositis b aokl Protozoen-/Parasiteninf, Schulterregion
M62.32	Immobilitätssyndrom (paraplegisch) Oberarm	M63.12	Myositis b aokl Protozoen-/Parasiteninf, Oberarm
M62.33	Immobilitätssyndrom (paraplegisch) Unterarm	M63.13	Myositis b aokl Protozoen-/Parasiteninf, Unterarm
M62.34	Immobilitätssyndrom (paraplegisch) Hand	M63.14	Myositis b aokl Protozoen-/Parasiteninf, Hand
M62.35	Immobilitätssyndrom (paraplegisch) Becken/OS	M63.15	Myositis b aokl Protozoen-/Parasiteninf, Becken/OS
M62.36	Immobilitätssyndrom (paraplegisch) Unterschenkel	M63.16	Myositis b aokl Protozoen-/Parasiteninf, Unterschenkel
M62.37	Immobilitätssyndrom (paraplegisch) Knöchel/Fuß	M63.17	Myositis b aokl Protozoen-/Parasiteninf, Knöchel/Fuß
M62.38	Immobilitätssyndrom (paraplegisch), sonst Lok	M63.18	Myositis b aokl Protozoen-/Parasiteninf, sonst Lok
M62.39	Immobilitätssyndrom (paraplegisch), nnbez Lok	M63.19	Myositis b aokl Protozoen-/Parasiteninf, nnbez Lok
M62.40	Muskelkontraktur, mehrere Lokalisationen	M63.20	Myositis b sonst aokl Inf-KH, mehrere Lok
M62.41	Muskelkontraktur Schulterregion	M63.21	Myositis b sonst aokl Inf-KH, Schulterregion
M62.42	Muskelkontraktur Oberarm	M63.22	Myositis b sonst aokl Inf-KH, Oberarm
M62.43	Muskelkontraktur Unterarm	M63.23	Myositis b sonst aokl Inf-KH, Unterarm
M62.44	Muskelkontraktur Hand	M63.24	Myositis b sonst aokl Inf-KH, Hand
M62.45	Muskelkontraktur Beckenregion/Oberschenkel	M63.25	Myositis b sonst aokl Inf-KH, Becken/Oberschenkel
M62.46	Muskelkontraktur Unterschenkel	M63.26	Myositis b sonst aokl Inf-KH, Unterschenkel
M62.47	Muskelkontraktur Knöchel/Fuß	M63.27	Myositis b sonst aokl Inf-KH, Knöchel/Fuß
M62.48	Muskelkontraktur, sonstige Lokalisation	M63.28	Myositis b sonst aokl Inf-KH, sonst Lok
M62.49	Muskelkontraktur, nnbez Lokalisationen	M63.29	Myositis b sonst aokl Inf-KH, nnbez Lok
M62.50	Muskelschwund u -atrophie, aonkl, mehrere Lok	M63.30	Myositis b Sarkoidose, mehrere Lokalisationen
M62.51	Muskelschwund u -atrophie, aonkl, Schulterregion	M63.31	Myositis b Sarkoidose, Schulterregion
M62.52	Muskelschwund u -atrophie, aonkl, Oberarm	M63.32	Myositis b Sarkoidose, Oberarm
M62.53	Muskelschwund u -atrophie, aonkl, Unterarm	M63.33	Myositis b Sarkoidose, Unterarm
M62.54	Muskelschwund u -atrophie, aonkl, Hand	M63.34	Myositis b Sarkoidose, Hand
M62.55	Muskelschwund u -atrophie, aonkl, Becken/OS	M63.35	Myositis b Sarkoidose, Beckenregion/Oberschenkel
M62.56	Muskelschwund u -atrophie, aonkl, Unterschenkel	M63.36	Myositis b Sarkoidose, Unterschenkel
M62.57	Muskelschwund u -atrophie, aonkl, Knöchel/Fuß	M63.37	Myositis b Sarkoidose, Knöchel/Fuß
M62.58	Muskelschwund u -atrophie, aonkl, sonst Lok	M63.38	Myositis b Sarkoidose, sonstige Lokalisation
M62.59	Muskelschwund u -atrophie, aonkl, nnbez Lok	M63.39	Myositis b Sarkoidose, nnbez Lokalisationen
M62.60	Muskelzerrung, mehrere Lokalisationen	M63.80	Sonstige Muskel-KH b aokl KH, mehrere Lok
M62.61	Muskelzerrung Schulterregion	M63.81	Sonstige Muskel-KH b aokl KH, Schulterregion
M62.62	Muskelzerrung Oberarm	M63.82	Sonstige Muskel-KH b aokl KH, Oberarm
M62.63	Muskelzerrung Unterarm	M63.83	Sonstige Muskel-KH b aokl KH, Unterarm
M62.64	Muskelzerrung Hand	M63.84	Sonstige Muskel-KH b aokl KH, Hand
M62.65	Muskelzerrung Beckenregion/Oberschenkel	M63.85	Sonstige Muskel-KH b aokl KH, Becken/Oberschenkel
M62.66	Muskelzerrung Unterschenkel	M63.86	Sonstige Muskel-KH b aokl KH, Unterschenkel
M62.67	Muskelzerrung Knöchel/Fuß	M63.87	Sonstige Muskel-KH b aokl KH, Knöchel/Fuß
M62.68	Muskelzerrung, sonstige Lokalisation	M63.88	Sonstige Muskel-KH b aokl KH, sonst Lokalisation
M62.69	Muskelzerrung, nnbez Lokalisationen	M63.89	Sonstige Muskel-KH b aokl KH, nnbez Lok
M62.80	Sonst nbez Muskel-KH, mehrere Lokalisationen	M65.00	Sehnenscheidenabszeß, mehrere Lokalisationen
M62.81	Sonst nbez Muskel-KH Schulterregion	M65.01	Sehnenscheidenabszeß Schulterregion
M62.82	Sonst nbez Muskel-KH Oberarm	M65.02	Sehnenscheidenabszeß Oberarm
M62.83	Sonst nbez Muskel-KH Unterarm	M65.03	Sehnenscheidenabszeß Unterarm
M62.84	Sonst nbez Muskel-KH Hand	M65.04	Sehnenscheidenabszeß Hand
M62.85	Sonst nbez Muskel-KH Beckenregion/Oberschenkel	M65.05	Sehnenscheidenabszeß Beckenregion/Oberschenkel
M62.86	Sonst nbez Muskel-KH Unterschenkel	M65.06	Sehnenscheidenabszeß Unterschenkel
M62.87	Sonst nbez Muskel-KH Knöchel/Fuß	M65.07	Sehnenscheidenabszeß Knöchel/Fuß
M62.88	Sonst nbez Muskel-KH, sonstige Lokalisation	M65.08	Sehnenscheidenabszeß, sonstige Lokalisation
M62.89	Sonst nbez Muskel-KH, nnbez Lokalisationen	M65.09	Sehnenscheidenabszeß, nnbez Lokalisationen
M62.90	Muskel-KH, nnbez, mehrere Lokalisationen	M65.10	Sonst infektiöse (Teno-) Synovitis, mehrere Lok

M65.11	Sonst infektiöse (Teno-) Synovitis Schulterregion	M66.39	Spontanruptur von Beugesehnen, nnbez Lok
M65.12	Sonst infektiöse (Teno-) Synovitis Oberarm	M66.40	Spontanruptur sonstiger Sehnen, mehrere Lok
M65.13	Sonst infektiöse (Teno-) Synovitis Unterarm	M66.41	Spontanruptur sonstiger Sehnen Schulterregion
M65.14	Sonst infektiöse (Teno-) Synovitis Hand	M66.42	Spontanruptur sonstiger Sehnen Oberarm
M65.15	Sonst infektiöse (Teno-) Synovitis Becken/OS	M66.43	Spontanruptur sonstiger Sehnen Unterarm
M65.16	Sonst infektiöse (Teno-) Synovitis Unterschenkel	M66.44	Spontanruptur sonstiger Sehnen Hand
M65.17	Sonst infektiöse (Teno-) Synovitis Knöchel/Fuß	M66.45	Spontanruptur sonstiger Sehnen Becken/Oberschenkel
M65.18	Sonst infektiöse (Teno-) Synovitis, sonst Lok	M66.46	Spontanruptur sonstiger Sehnen Unterschenkel
M65.19	Sonst infektiöse (Teno-) Synovitis, nnbez Lok	M66.47	Spontanruptur sonstiger Sehnen Knöchel/Fuß
M65.20	Tendinitis calcarea, mehrere Lokalisationen	M66.48	Spontanruptur sonstiger Sehnen, sonstige Lok
M65.22	Tendinitis calcarea Oberarm	M66.49	Spontanruptur sonstiger Sehnen, nnbez Lok
M65.23	Tendinitis calcarea Unterarm	M66.50	Spontanruptur von nnbez Sehnen, mehrere Lok
M65.24	Tendinitis calcarea Hand	M66.51	Spontanruptur von nnbez Sehnen Schulterregion
M65.25	Tendinitis calcarea Beckenregion/Oberschenkel	M66.52	Spontanruptur von nnbez Sehnen Oberarm
M65.26	Tendinitis calcarea Unterschenkel	M66.53	Spontanruptur von nnbez Sehnen Unterarm
M65.27	Tendinitis calcarea Knöchel/Fuß	M66.54	Spontanruptur von nnbez Sehnen Hand
M65.28	Tendinitis calcarea, sonstige Lokalisation	M66.55	Spontanruptur von nnbez Sehnen Becken/Oberschenkel
M65.29	Tendinitis calcarea, nnbez Lokalisationen	M66.56	Spontanruptur von nnbez Sehnen Unterschenkel
M65.3	Schnellender Finger	M66.57	Spontanruptur von nnbez Sehnen Knöchel/Fuß
M65.4	Tendovaginitis stenosans [de Quervain]	M66.58	Spontanruptur von nnbez Sehnen, sonst Lok
M65.80	Sonst Synovitis u Tenosynovitis, mehr Lokalisat	M66.59	Spontanruptur von nnbez Sehnen, nnbez Lok
M65.81	Sonst Synovitis u Tenosynovitis Schulterregion	M67.0	Achillessehnenverkürzung (erworben)
M65.82	Sonst Synovitis u Tenosynovitis Oberarm	M67.10	Sonst Sehnen- (Scheiden-) Kontraktur, mehrere Lok
M65.83	Sonst Synovitis u Tenosynovitis Unterarm	M67.11	Sonst Sehnen- (Scheiden-) Kontraktur Schulterregion
M65.84	Sonst Synovitis u Tenosynovitis Hand	M67.12	Sonst Sehnen- (Scheiden-) Kontraktur Oberarm
M65.85	Sonst Synovitis u Tenosynovitis Becken/OS	M67.13	Sonst Sehnen- (Scheiden-) Kontraktur Unterarm
M65.86	Sonst Synovitis u Tenosynovitis Unterschenkel	M67.14	Sonst Sehnen- (Scheiden-) Kontraktur Hand
M65.87	Sonst Synovitis u Tenosynovitis Knöchel/Fuß	M67.15	Sonst Sehnen- (Scheiden-) Kontraktur Becken/OS
M65.88	Sonst Synovitis u Tenosynovitis, sonst Lok	M67.16	Sonst Sehnen- (Scheiden-) Kontraktur Unterschenkel
M65.89	Sonst Synovitis u Tenosynovitis, nnbez Lok	M67.17	Sonst Sehnen- (Scheiden-) Kontraktur Knöchel/Fuß
M65.90	Synovitis u Tenosynovitis, nnbez, mehrere Lok	M67.18	Sonst Sehnen- (Scheiden-) Kontraktur, sonst Lok
M65.91	Synovitis u Tenosynovitis, nnbez, Schulterregion	M67.19	Sonst Sehnen- (Scheiden-) Kontraktur, nnbez Lok
M65.92	Synovitis u Tenosynovitis, nnbez, Oberarm	M67.20	Hypertrophie Synovialis, aonkl, mehrere Lok
M65.93	Synovitis u Tenosynovitis, nnbez, Unterarm	M67.21	Hypertrophie Synovialis, aonkl, Schulterregion
M65.94	Synovitis u Tenosynovitis, nnbez, Hand	M67.22	Hypertrophie Synovialis, aonkl, Oberarm
M65.95	Synovitis u Tenosynovitis, nnbez, Becken/OS	M67.23	Hypertrophie Synovialis, aonkl, Unterarm
M65.96	Synovitis u Tenosynovitis, nnbez, Unterschenkel	M67.24	Hypertrophie Synovialis, aonkl, Hand
M65.97	Synovitis u Tenosynovitis, nnbez, Knöchel/Fuß	M67.25	Hypertrophie Synovialis, aonkl, Becken/Oberschenkel
M65.98	Synovitis u Tenosynovitis, nnbez, sonst Lok	M67.26	Hypertrophie Synovialis, aonkl, Unterschenkel
M65.99	Synovitis u Tenosynovitis, nnbez, nnbez Lok	M67.27	Hypertrophie Synovialis, aonkl, Knöchel/Fuß
M66.0	Ruptur einer Poplitealzyste	M67.28	Hypertrophie Synovialis, aonkl, sonst Lok
M66.10	Ruptur Synovialis, mehrere Lokalisationen	M67.29	Hypertrophie Synovialis, aonkl, nnbez Lok
M66.11	Ruptur Synovialis Schulterregion	M67.30	Transitorische Synovitis, mehrere Lok
M66.12	Ruptur Synovialis Oberarm	M67.31	Transitorische Synovitis Schulterregion
M66.13	Ruptur Synovialis Unterarm	M67.32	Transitorische Synovitis Oberarm
M66.14	Ruptur Synovialis Hand	M67.33	Transitorische Synovitis Unterarm
M66.15	Ruptur Synovialis Beckenregion/Oberschenkel	M67.34	Transitorische Synovitis Hand
M66.16	Ruptur Synovialis Unterschenkel	M67.35	Transitorische Synovitis Beckenregion/Oberschenkel
M66.17	Ruptur Synovialis Knöchel/Fuß	M67.36	Transitorische Synovitis Unterschenkel
M66.18	Ruptur Synovialis, sonstige Lokalisation	M67.37	Transitorische Synovitis Knöchel/Fuß
M66.19	Ruptur Synovialis, nnbez Lokalisationen	M67.38	Transitorische Synovitis, sonstige Lok
M66.20	Spontanruptur von Strecksehnen, mehrere Lok	M67.39	Transitorische Synovitis, nnbez Lokalisationen
M66.21	Spontanruptur von Strecksehnen Schulterregion	M67.40	Ganglion, mehrere Lokalisationen
M66.22	Spontanruptur von Strecksehnen Oberarm	M67.41	Ganglion Schulterregion
M66.23	Spontanruptur von Strecksehnen Unterarm	M67.42	Ganglion Oberarm
M66.24	Spontanruptur von Strecksehnen Hand	M67.43	Ganglion Unterarm
M66.25	Spontanruptur von Strecksehnen Becken/Oberschenkel	M67.44	Ganglion Hand
M66.26	Spontanruptur von Strecksehnen Unterschenkel	M67.45	Ganglion Beckenregion/Oberschenkel
M66.27	Spontanruptur von Strecksehnen Knöchel/Fuß	M67.46	Ganglion Unterschenkel
M66.28	Spontanruptur von Strecksehnen, sonst Lok	M67.47	Ganglion Knöchel/Fuß
M66.29	Spontanruptur von Strecksehnen, nnbez Lok	M67.48	Ganglion, sonstige Lokalisation
M66.30	Spontanruptur von Beugesehnen, mehrere Lok	M67.49	Ganglion, nnbez Lokalisationen
M66.31	Spontanruptur von Beugesehnen Schulterregion	M67.80	Sonst nbez KH Synovialis u Sehnen, mehrere Lok
M66.32	Spontanruptur von Beugesehnen Oberarm	M67.81	Sonst nbez KH Synovialis u Sehnen Schulterregion
M66.33	Spontanruptur von Beugesehnen Unterarm	M67.82	Sonst nbez KH Synovialis u Sehnen Oberarm
M66.34	Spontanruptur von Beugesehnen Hand	M67.83	Sonst nbez KH Synovialis u Sehnen Unterarm
M66.35	Spontanruptur von Beugesehnen Becken/Oberschenkel	M67.84	Sonst nbez KH Synovialis u Sehnen Hand
M66.36	Spontanruptur von Beugesehnen Unterschenkel	M67.85	Sonst nbez KH Synovialis u Sehnen Becken/OS
M66.37	Spontanruptur von Beugesehnen Knöchel/Fuß	M67.86	Sonst nbez KH Synovialis u Sehnen Unterschenkel
M66.38	Spontanruptur von Beugesehnen, sonst Lok	M67.87	Sonst nbez KH Synovialis u Sehnen Knöchel/Fuß

M67.88	Sonst nbez KH Synovialis u Sehnen, sonst Lok	M71.37	Sonstige Schleimbeutelzyste Knöchel/Fuß
M67.89	Sonst nbez KH Synovialis u Sehnen, nnbez Lok	M71.38	Sonstige Schleimbeutelzyste, sonstige Lok
M67.90	KH Synovialis u Sehnen, nnbez, mehrere Lok	M71.39	Sonstige Schleimbeutelzyste, nnbez Lokalisationen
M67.91	KH Synovialis u Sehnen, nnbez, Schulterregion	M71.40	Bursitis calcarea, mehrere Lokalisationen
M67.92	KH Synovialis u Sehnen, nnbez, Oberarm	M71.42	Bursitis calcarea Oberarm
M67.93	KH Synovialis u Sehnen, nnbez, Unterarm	M71.43	Bursitis calcarea Unterarm
M67.94	KH Synovialis u Sehnen, nnbez, Hand	M71.44	Bursitis calcarea Hand
M67.95	KH Synovialis u Sehnen, nnbez, Becken/OS	M71.45	Bursitis calcarea Beckenregion/Oberschenkel
M67.96	KH Synovialis u Sehnen, nnbez, Unterschenkel	M71.46	Bursitis calcarea Unterschenkel
M67.97	KH Synovialis u Sehnen, nnbez, Knöchel/Fuß	M71.47	Bursitis calcarea Knöchel/Fuß
M67.98	KH Synovialis u Sehnen, nnbez, sonst Lok	M71.48	Bursitis calcarea, sonstige Lokalisation
M67.99	KH Synovialis u Sehnen, nnbez, nnbez Lok	M71.49	Bursitis calcarea, nnbez Lokalisationen
M68.00	Synovitis u Tenosynovitis b aokl bakt KH, mehrere Lok	M71.50	Sonstige Bursitis, aonkl, mehrere Lokalisationen
M68.01	Synovitis u Tenosynovitis b aokl bakt KH, Schulterregion	M71.52	Sonstige Bursitis, aonkl, Oberarm
M68.02	Synovitis u Tenosynovitis b aokl bakt KH, Oberarm	M71.53	Sonstige Bursitis, aonkl, Unterarm
M68.03	Synovitis u Tenosynovitis b aokl bakt KH, Unterarm	M71.54	Sonstige Bursitis, aonkl, Hand
M68.04	Synovitis u Tenosynovitis b aokl bakt KH, Hand	M71.55	Sonstige Bursitis, aonkl, Beckenregion/Oberschenkel
M68.05	Synovitis u Tenosynovitis b aokl bakt KH, Becken/OS	M71.56	Sonstige Bursitis, aonkl, Unterschenkel
M68.06	Synovitis u Tenosynovitis b aokl bakt KH, Unterschenkel	M71.57	Sonstige Bursitis, aonkl, Knöchel/Fuß
M68.07	Synovitis u Tenosynovitis b aokl bakt KH, Knöchel/Fuß	M71.58	Sonstige Bursitis, aonkl, sonstige Lokalisation
M68.08	Synovitis u Tenosynovitis b aokl bakt KH, sonst Lok	M71.59	Sonstige Bursitis, aonkl, nnbez Lokalisationen
M68.09	Synovitis u Tenosynovitis b aokl bakt KH, nnbez Lok	M71.80	Sonstige nbez Bursopathien, mehrere Lokalisationen
M68.80	Sonst KH Synovialis u Sehnen b aokl KH, mehrere Lok	M71.81	Sonstige nbez Bursopathien Schulterregion
M68.81	Sonst KH Synovialis u Sehnen b aokl KH, Schulterregion	M71.82	Sonstige nbez Bursopathien Oberarm
M68.82	Sonst KH Synovialis u Sehnen b aokl KH, Oberarm	M71.83	Sonstige nbez Bursopathien Unterarm
M68.83	Sonst KH Synovialis u Sehnen b aokl KH, Unterarm	M71.84	Sonstige nbez Bursopathien Hand
M68.84	Sonst KH Synovialis u Sehnen b aokl KH, Hand	M71.85	Sonstige nbez Bursopathien Becken/Oberschenkel
M68.85	Sonst KH Synovialis u Sehnen b aokl KH, Becken/OS	M71.86	Sonstige nbez Bursopathien Unterschenkel
M68.86	Sonst KH Synovialis u Sehnen b aokl KH, Unterschenkel	M71.87	Sonstige nbez Bursopathien Knöchel/Fuß
M68.87	Sonst KH Synovialis u Sehnen b aokl KH, Knöchel/Fuß	M71.88	Sonstige nbez Bursopathien, sonstige Lok
M68.88	Sonst KH Synovialis u Sehnen b aokl KH, sonst Lok	M71.89	Sonstige nbez Bursopathien, nnbez Lokalisationen
M68.89	Sonst KH Synovialis u Sehnen b aokl KH, nnbez Lok	M71.90	Bursopathie, nnbez, mehrere Lokalisationen
M70.0	Chron Tenosynovitis crepitans Hand u Handgelenk	M71.91	Bursopathie, nnbez, Schulterregion
M70.1	Bursitis im Bereich Hand	M71.92	Bursopathie, nnbez, Oberarm
M70.2	Bursitis olecrani	M71.93	Bursopathie, nnbez, Unterarm
M70.3	Sonstige Bursitis im Bereich Ellenbogen	M71.94	Bursopathie, nnbez, Hand
M70.4	Bursitis praepatellaris	M71.95	Bursopathie, nnbez, Beckenregion/Oberschenkel
M70.5	Sonstige Bursitis im Bereich Knie	M71.96	Bursopathie, nnbez, Unterschenkel
M70.6	Bursitis trochanterica	M71.97	Bursopathie, nnbez, Knöchel/Fuß
M70.7	Sonstige Bursitis im Bereich Hüfte	M71.98	Bursopathie, nnbez, sonstige Lokalisation
M70.8	Sonst KH Weichteilgew d Beanspruchung/Überbeanspr/Druck	M71.99	Bursopathie, nnbez, nnbez Lokalisationen
M70.9	Nnbez KH WTgew d Beanspruchung/Überbeanspr/Druck	M72.0	Fibromatose Palmarfaszie [Dupuytren-Kontraktur]
M71.00	Schleimbeutelabszeß, mehrere Lokalisationen	M72.1	Fingerknöchelpolster [Knuckle pads]
M71.01	Schleimbeutelabszeß Schulterregion	M72.2	Fibromatose Plantarfaszie [Ledderhose-Kontraktur]
M71.02	Schleimbeutelabszeß Oberarm	M72.40	Pseudosarkomatöse Fibromatose, mehrere Lok
M71.03	Schleimbeutelabszeß Unterarm	M72.41	Pseudosarkomatöse Fibromatose Schulterregion
M71.04	Schleimbeutelabszeß Hand	M72.42	Pseudosarkomatöse Fibromatose Oberarm
M71.05	Schleimbeutelabszeß Beckenregion/Oberschenkel	M72.43	Pseudosarkomatöse Fibromatose Unterarm
M71.06	Schleimbeutelabszeß Unterschenkel	M72.44	Pseudosarkomatöse Fibromatose Hand
M71.07	Schleimbeutelabszeß Knöchel/Fuß	M72.45	Pseudosarkomatöse Fibromatose Becken/OS
M71.08	Schleimbeutelabszeß, sonstige Lokalisation	M72.46	Pseudosarkomatöse Fibromatose Unterschenkel
M71.09	Schleimbeutelabszeß, nnbez Lokalisationen	M72.47	Pseudosarkomatöse Fibromatose Knöchel/Fuß
M71.10	Sonstige infektiöse Bursitis, mehrere Lok	M72.48	Pseudosarkomatöse Fibromatose, sonst Lok
M71.11	Sonstige infektiöse Bursitis Schulterregion	M72.49	Pseudosarkomatöse Fibromatose, nnbez Lok
M71.12	Sonstige infektiöse Bursitis Oberarm	M72.60	Nekrotis Fasziiitis, Mehr Lok
M71.13	Sonstige infektiöse Bursitis Unterarm	M72.61	Nekrotis Fasziiitis, Schulterreg
M71.14	Sonstige infektiöse Bursitis Hand	M72.62	Nekrotis Fasziiitis, Oberarm
M71.15	Sonstige infektiöse Bursitis Beckenregion/OS	M72.63	Nekrotis Fasziiitis, Unterarm
M71.16	Sonstige infektiöse Bursitis Unterschenkel	M72.64	Nekrotis Fasziiitis, Hand
M71.17	Sonstige infektiöse Bursitis Knöchel/Fuß	M72.65	Nekrotis Fasziiitis, Beckenreg/OS
M71.18	Sonstige infektiöse Bursitis, sonstige Lok	M72.66	Nekrotis Fasziiitis, Unterschenkel
M71.19	Sonstige infektiöse Bursitis, nnbez Lok	M72.67	Nekrotis Fasziiitis, Knöchel/Fuß
M71.2	Synovialzyste im Bereich Kniekehle [Baker-Zyste]	M72.68	Nekrotis Fasziiitis, Sonstige
M71.30	Sonstige Schleimbeutelzyste, mehrere Lokalisationen	M72.69	Nekrotis Fasziiitis, Lok nnbez
M71.31	Sonstige Schleimbeutelzyste Schulterregion	M72.80	Sonstige Fibromatosen, mehrere Lokalisationen
M71.32	Sonstige Schleimbeutelzyste Oberarm	M72.81	Sonstige Fibromatosen Schulterregion
M71.33	Sonstige Schleimbeutelzyste Unterarm	M72.82	Sonstige Fibromatosen Oberarm
M71.34	Sonstige Schleimbeutelzyste Hand	M72.83	Sonstige Fibromatosen Unterarm
M71.35	Sonstige Schleimbeutelzyste Becken/Oberschenkel	M72.84	Sonstige Fibromatosen Hand
M71.36	Sonstige Schleimbeutelzyste Unterschenkel	M72.85	Sonstige Fibromatosen Beckenregion/OS

M72.86	Sonstige Fibromatosen Unterschenkel	M79.00	Rheumatismus, nnbez, mehrere Lokalisationen
M72.87	Sonstige Fibromatosen Knöchel/Fuß	M79.01	Rheumatismus, nnbez, Schulterregion
M72.88	Sonstige Fibromatosen, sonstige Lokalisation	M79.02	Rheumatismus, nnbez, Oberarm
M72.89	Sonstige Fibromatosen, nnbez Lokalisationen	M79.03	Rheumatismus, nnbez, Unterarm
M72.90	Fibromatose, nnbez, mehrere Lokalisationen	M79.04	Rheumatismus, nnbez, Hand
M72.91	Fibromatose, nnbez, Schulterregion	M79.05	Rheumatismus, nnbez, Beckenregion/Oberschenkel
M72.92	Fibromatose, nnbez, Oberarm	M79.06	Rheumatismus, nnbez, Unterschenkel
M72.93	Fibromatose, nnbez, Unterarm	M79.07	Rheumatismus, nnbez, Knöchel/Fuß
M72.94	Fibromatose, nnbez, Hand	M79.08	Rheumatismus, nnbez, sonstige Lokalisation
M72.95	Fibromatose, nnbez, Beckenregion/OS	M79.09	Rheumatismus, nnbez, nnbez Lokalisationen
M72.96	Fibromatose, nnbez, Unterschenkel	M79.10	Myalgie, mehrere Lokalisationen
M72.97	Fibromatose, nnbez, Knöchel/Fuß	M79.11	Myalgie Schulterregion
M72.98	Fibromatose, nnbez, sonstige Lokalisation	M79.12	Myalgie Oberarm
M72.99	Fibromatose, nnbez, nnbez Lokalisationen	M79.13	Myalgie Unterarm
M73.00	Bursitis gonorrhoea, mehrere Lokalisationen	M79.14	Myalgie Hand
M73.01	Bursitis gonorrhoea Schulterregion	M79.15	Myalgie Beckenregion/Oberschenkel
M73.02	Bursitis gonorrhoea Oberarm	M79.16	Myalgie Unterschenkel
M73.03	Bursitis gonorrhoea Unterarm	M79.17	Myalgie Knöchel/Fuß
M73.04	Bursitis gonorrhoea Hand	M79.18	Myalgie, sonstige Lokalisation
M73.05	Bursitis gonorrhoea Beckenregion/Oberschenkel	M79.19	Myalgie, nnbez Lokalisationen
M73.06	Bursitis gonorrhoea Unterschenkel	M79.46	Hypertroph Corpus adip [Hoffa-Kastert-Synd] Untschenkel
M73.07	Bursitis gonorrhoea Knöchel/Fuß	M79.50	Verbliebener Fremdkörper im WeichteilGew, mehr Lok
M73.08	Bursitis gonorrhoea, sonstige Lokalisation	M79.51	Verbliebener Fremdkörper im WTGew Schulterregion
M73.09	Bursitis gonorrhoea, nnbez Lokalisationen	M79.52	Verbliebener Fremdkörper im WeichteilGew Oberarm
M73.10	Bursitis syphilitica, mehrere Lokalisationen	M79.53	Verbliebener Fremdkörper im WeichteilGew Unterarm
M73.11	Bursitis syphilitica Schulterregion	M79.54	Verbliebener Fremdkörper im WeichteilGew Hand
M73.12	Bursitis syphilitica Oberarm	M79.55	Verbliebener Fremdkörper im WeichteilGew Becken/OS
M73.13	Bursitis syphilitica Unterarm	M79.56	Verbliebener Fremdkörper im Weichteilgewebe US
M73.14	Bursitis syphilitica Hand	M79.57	Verblieb Fremdkörper im WeichteilGew Knöchel/Fuß
M73.15	Bursitis syphilitica Beckenregion/Oberschenkel	M79.58	Verbliebener Fremdkörper im WeichteilGew, sonst Lok
M73.16	Bursitis syphilitica Unterschenkel	M79.59	Verbliebener Fremdkörper im WeichteilGew, nnbez Lok
M73.17	Bursitis syphilitica Knöchel/Fuß	M79.60	Schmerzen Extremitäten, mehrere Lok
M73.18	Bursitis syphilitica, sonstige Lokalisation	M79.61	Schmerzen Schulterregion
M73.19	Bursitis syphilitica, nnbez Lokalisationen	M79.62	Schmerzen Oberarm
M73.80	Sonst KH Weichteilgew b so aokl KH, mehrere Lok	M79.63	Schmerzen Unterarm
M73.81	Sonst KH Weichteilgew b so aokl KH, Schulterregion	M79.64	Schmerzen Hand
M73.82	Sonst KH Weichteilgew b so aokl KH, Oberarm	M79.65	Schmerzen Beckenregion/Oberschenkel
M73.83	Sonst KH Weichteilgew b so aokl KH, Unterarm	M79.66	Schmerzen Unterschenkel
M73.84	Sonst KH Weichteilgew b so aokl KH, Hand	M79.67	Schmerzen Knöchel/Fuß
M73.85	Sonst KH Weichteilgew b so aokl KH Becken/OS	M79.69	Schmerzen Extremitäten, nnbez Lok
M73.86	Sonst KH Weichteilgew b so aokl KH, Unterschenkel	M79.70	Fibromyalgie: Mehrere Lokalisationen
M73.87	Sonst KH Weichteilgew b so aokl KH, Knöchel/Fuß	M79.80	Sonst nbez KH Weichteilgewebe, mehrere Lok
M73.88	Sonst KH Weichteilgew b so aokl KH, sonst Lok	M79.81	Sonst nbez KH Weichteilgewebe Schulterregion
M73.89	Sonst KH Weichteilgew b so aokl KH, nnbez Lok	M79.82	Sonst nbez KH Weichteilgewebe Oberarm
M75.0	Adhäsive Entzündung Schultergelenkkapsel	M79.83	Sonst nbez KH Weichteilgewebe Unterarm
M75.1	Läsionen Rotatorenmanschette	M79.84	Sonst nbez KH Weichteilgewebe Hand
M75.2	Tendinitis M biceps brachii	M79.85	Sonst nbez KH Weichteilgewebe Becken/OS
M75.3	Tendinitis calcarea im Schulterbereich	M79.86	Sonst nbez KH Weichteilgewebe Unterschenkel
M75.4	Impingement-Syndrom Schulter	M79.87	Sonst nbez KH Weichteilgewebe Knöchel/Fuß
M75.5	Bursitis im Schulterbereich	M79.88	Sonst nbez KH Weichteilgewebe, sonst Lok
M75.8	Sonstige Schulterläsionen	M79.89	Sonst nbez KH Weichteilgewebe, nnbez Lok
M75.9	Schulterläsion, nnbez	M79.90	KH Weichteilgewebe, nnbez, mehrere Lok
M76.0	Tendinitis Glutäus-Sehne(n)	M79.91	KH Weichteilgewebe, nnbez, Schulterregion
M76.1	Tendinitis Iliopsoas-Sehne	M79.92	KH Weichteilgewebe, nnbez, Oberarm
M76.2	Knochensporn am Darmbeinkamm	M79.93	KH Weichteilgewebe, nnbez, Unterarm
M76.3	Tractus-iliotibialis-Synd	M79.94	KH Weichteilgewebe, nnbez, Hand
M76.4	Bursitis Bereich Lig collaterale tibiale [Stieda-Pellegrini]	M79.95	KH Weichteilgewebe, nnbez, Becken/Oberschenkel
M76.5	Tendinitis Patellarsehne	M79.96	KH Weichteilgewebe, nnbez, Unterschenkel
M76.6	Tendinitis Achillessehne	M79.97	KH Weichteilgewebe, nnbez, Knöchel/Fuß
M76.7	Tendinitis Peronäussehne(n)	M79.98	KH Weichteilgewebe, nnbez, sonst Lok
M76.8	Sonst Enthesopathien unt Extrem m Ausnahme Fuß	M79.99	KH Weichteilgewebe, nnbez, nnbez Lokalisationen
M76.9	Enthesopathie untere Extremität, nnbez	M80.00	Postmenop Osteoporose m path Fraktur, mehr Lok
M77.0	Epicondylitis ulnaris humeri	M80.01	Postmenop Osteoporose m path Fx Schulterregion
M77.1	Epicondylitis radialis humeri	M80.02	Postmenop Osteoporose m path Fx Oberarm
M77.2	Periarthritis im Bereich Handgelenk	M80.03	Postmenop Osteoporose m path Fx Unterarm
M77.3	Kalkaneussporn	M80.04	Postmenop Osteoporose m path Fx Hand
M77.4	Metatarsalgie	M80.05	Postmenop Osteoporose m path Fx Becken/OS
M77.5	Sonstige Enthesopathie Fuß	M80.06	Postmenop Osteoporose m path Fx Unterschenkel
M77.8	Sonstige Enthesopathien, aonkl	M80.07	Postmenop Osteoporose m path Fx Knöchel/Fuß
M77.9	Enthesopathie, nnbez	M80.08	Postmenop Osteoporose m path Fx, sonst Lok

M80.09	Postmenop Osteoporose m path Fx, nnbezLok	M80.99	Nnbez Osteoporose m path Fx, nnbez Lok
M80.10	Osteoporose m path Fx nach Ovarektomie, mehr Lok	M81.00	Postmenopausale Osteoporose, mehrere Lok
M80.11	Osteoporose m path Fx nach Ovarekt, Schulterregion	M81.01	Postmenopausale Osteoporose Schulterregion
M80.12	Osteoporose m path Fx nach Ovarekt, Oberarm	M81.02	Postmenopausale Osteoporose Oberarm
M80.13	Osteoporose m path Fx nach Ovarekt, Unterarm	M81.03	Postmenopausale Osteoporose Unterarm
M80.14	Osteoporose m path Fx nach Ovarekt, Hand	M81.04	Postmenopausale Osteoporose Hand
M80.15	Osteoporose m path Fx nach Ovarekt, Beckenreg/OS	M81.05	Postmenopausale Osteoporose Becken/OS
M80.16	Osteoporose m path Fx nach Ovarekt, Unterschenkel	M81.06	Postmenopausale Osteoporose Unterschenkel
M80.17	Osteoporose m path Fx nach Ovarekt, Knöchel/Fuß	M81.07	Postmenopausale Osteoporose Knöchel/Fuß
M80.18	Osteoporose m path Fx nach Ovarekt, sonst Lok	M81.08	Postmenopausale Osteoporose, sonst Lok
M80.19	Osteoporose m path Fx nach Ovarekt, nnbez Lok	M81.09	Postmenopausale Osteoporose, nnbez Lok
M80.20	Inaktivitätsosteoporose m path Fraktur, mehr Lok	M81.10	Osteoporose nach Ovarektomie, mehrere Lok
M80.21	Inaktivitätsosteoporose m path Fx Schulterregion	M81.11	Osteoporose nach Ovarektomie, Schulterregion
M80.22	Inaktivitätsosteoporose m path Fx Oberarm	M81.12	Osteoporose nach Ovarektomie, Oberarm
M80.23	Inaktivitätsosteoporose m path Fx Unterarm	M81.13	Osteoporose nach Ovarektomie, Unterarm
M80.24	Inaktivitätsosteoporose m path Fx Hand	M81.14	Osteoporose nach Ovarektomie, Hand
M80.25	Inaktivitätsosteoporose m path Fx Becken/OS	M81.15	Osteoporose nach Ovarektomie, Becken/OS
M80.26	Inaktivitätsosteoporose m path Fx Unterschenkel	M81.16	Osteoporose nach Ovarektomie, Unterschenkel
M80.27	Inaktivitätsosteoporose m path Fx Knöchel/Fuß	M81.17	Osteoporose nach Ovarektomie, Knöchel/Fuß
M80.28	Inaktivitätsosteoporose m path Fx, sonst Lok	M81.18	Osteoporose nach Ovarektomie, sonst Lokalisation
M80.29	Inaktivitätsosteoporose m path Fx, nnbez Lok	M81.19	Osteoporose nach Ovarektomie, nnbez Lok
M80.30	Osteoporose m path Fx d Malabs n chir Eingr, mehr Lok	M81.20	Inaktivitätsosteoporose, mehrere Lok
M80.31	Osteoporose m path Fx d Malabs n chir Eingr, Schulterreg	M81.21	Inaktivitätsosteoporose Schulterregion
M80.32	Osteoporose m path Fx d Malabs n chir Eingr, Oberarm	M81.22	Inaktivitätsosteoporose Oberarm
M80.33	Osteoporose m path Fx d Malabs n chir Eingr, Unterarm	M81.23	Inaktivitätsosteoporose Unterarm
M80.34	Osteoporose m path Fx d Malabs n chir Eingr, Hand	M81.24	Inaktivitätsosteoporose Hand
M80.35	Osteoporose m path Fx d Malabs n chir Eingr, BeReg/OS	M81.25	Inaktivitätsosteoporose Beckenregion/Oberschenkel
M80.36	Osteoporose m path Fx d Malabs n chir Eingr, US	M81.26	Inaktivitätsosteoporose Unterschenkel
M80.37	Osteoporose m path Fx d Malabs n chir Eingr, Knöch/Fuß	M81.27	Inaktivitätsosteoporose Knöchel/Fuß
M80.38	Osteoporose m path Fx d Malabs n chir Eingr, sonst Lok	M81.28	Inaktivitätsosteoporose, sonstige Lokalisation
M80.39	Osteoporose m path Fx d Malabs n chir Eingr, nnbez Lok	M81.29	Inaktivitätsosteoporose, nnbez Lokalisationen
M80.40	AM-induz Osteoporose m path Fx, mehrere Lok	M81.30	Osteoporose infolge Malabs nach chir Eingr, mehrere Lok
M80.41	AM-induz Osteoporose m path Fx Schulterregion	M81.31	Osteoporose infolge Malabs nach chir Eingr, Schulterreg
M80.42	AM-induz Osteoporose m path Fx Oberarm	M81.32	Osteoporose infolge Malabs nach chir Eingr, Oberarm
M80.43	AM-induz Osteoporose m path Fx Unterarm	M81.33	Osteoporose infolge Malabs nach chir Eingr, Unterarm
M80.44	AM-induz Osteoporose m path Fx Hand	M81.34	Osteoporose infolge Malabs nach chir Eingr, Hand
M80.45	AM-induz Osteoporose m path Fx Becken/OS	M81.35	Osteoporose infolge Malabs nach chir Eingr, BeReg/OS
M80.46	AM-induz Osteoporose m path Fx Unterschenkel	M81.36	Osteoporose infolge Malabs nach chir Eingr, US
M80.47	AM-induz Osteoporose m path Fx Knöchel/Fuß	M81.37	Osteoporose infolge Malabs nach chir Eingr, Knöchel/Fuß
M80.48	AM-induz Osteoporose m path Fx, sonst Lok	M81.38	Osteoporose infolge Malabs nach chir Eingr, sonst Lok
M80.49	AM-induz Osteoporose m path Fx, nnbez Lok	M81.39	Osteoporose infolge Malabs nach chir Eingr, nnbez Lok
M80.50	Idiopath Osteoporose m path Fx, mehrere Lok	M81.40	AM-induz Osteoporose, mehrere Lok
M80.51	Idiopath Osteoporose m path Fx Schulterregion	M81.41	AM-induz Osteoporose Schulterregion
M80.52	Idiopath Osteoporose m path Fx Oberarm	M81.42	AM-induz Osteoporose Oberarm
M80.53	Idiopath Osteoporose m path Fx Unterarm	M81.43	AM-induz Osteoporose Unterarm
M80.54	Idiopath Osteoporose m path Fx Hand	M81.44	AM-induz Osteoporose Hand
M80.55	Idiopath Osteoporose m path Fx Becken/OS	M81.45	AM-induz Osteoporose Beckenregion/Oberschenkel
M80.56	Idiopath Osteoporose m path Fx Unterschenkel	M81.46	AM-induz Osteoporose Unterschenkel
M80.57	Idiopath Osteoporose m path Fx Knöchel/Fuß	M81.47	AM-induz Osteoporose Knöchel/Fuß
M80.58	Idiopath Osteoporose m path Fx, sonst Lok	M81.48	AM-induz Osteoporose, sonst Lok
M80.59	Idiopath Osteoporose m path Fx, nnbez Lok	M81.49	Arzneimittelinduzierte Osteoporose, nnbez Lok
M80.80	Sonst Osteoporose m path Fx, mehrere Lok	M81.50	Idiopathische Osteoporose, mehrere Lok
M80.81	Sonst Osteoporose m path Fx Schulterregion	M81.51	Idiopathische Osteoporose Schulterregion
M80.82	Sonst Osteoporose m path Fx Oberarm	M81.52	Idiopathische Osteoporose Oberarm
M80.83	Sonst Osteoporose m path Fx Unterarm	M81.53	Idiopathische Osteoporose Unterarm
M80.84	Sonst Osteoporose m path Fx Hand	M81.54	Idiopathische Osteoporose Hand
M80.85	Sonst Osteoporose m path Fx Becken/OS	M81.55	Idiopathische Osteoporose Becken/Oberschenkel
M80.86	Sonst Osteoporose m path Fx Unterschenkel	M81.56	Idiopathische Osteoporose Unterschenkel
M80.87	Sonst Osteoporose m path Fx Knöchel/Fuß	M81.57	Idiopathische Osteoporose Knöchel/Fuß
M80.88	Sonst Osteoporose m path Fx, sonst Lok	M81.58	Idiopathische Osteoporose, sonstige Lok
M80.89	Sonst Osteoporose m path Fx, nnbez Lok	M81.59	Idiopathische Osteoporose, nnbez Lokalisationen
M80.90	Nnbez Osteoporose m path Fx, mehrere Lok	M81.60	Lokalisierte Osteoporose [Lequesne], mehrere Lok
M80.91	Nnbez Osteoporose m path Fx Schulterregion	M81.61	Lokalisierte Osteoporose [Lequesne], Schulterregion
M80.92	Nnbez Osteoporose m path Fx Oberarm	M81.62	Lokalisierte Osteoporose [Lequesne], Oberarm
M80.93	Nnbez Osteoporose m path Fx Unterarm	M81.63	Lokalisierte Osteoporose [Lequesne], Unterarm
M80.94	Nnbez Osteoporose m path Fx Hand	M81.64	Lokalisierte Osteoporose [Lequesne], Hand
M80.95	Nnbez Osteoporose m path Fx Becken/OS	M81.65	Lokalisierte Osteoporose [Lequesne], Becken/OS
M80.96	Nnbez Osteoporose m path Fx Unterschenkel	M81.66	Lokalisierte Osteoporose [Lequesne], Unterschenkel
M80.97	Nnbez Osteoporose m path Fx Knöchel/Fuß	M81.67	Lokalisierte Osteoporose [Lequesne], Knöchel/Fuß
M80.98	Nnbez Osteoporose m path Fx, sonst Lok	M81.68	Lokalisierte Osteoporose [Lequesne], sonst Lok

M81.69	Lokalisierte Osteoporose [Lequesne], nnbez Lok	M83.19	Senile Osteomalazie, nnbez Lokalisationen
M81.80	Sonstige Osteoporose, mehrere Lokalisationen	M83.20	Osteomalazie ErwAlter d Malabs, mehrere Lok
M81.81	Sonstige Osteoporose Schulterregion	M83.21	Osteomalazie ErwAlter d Malabs, Schulterregion
M81.82	Sonstige Osteoporose Oberarm	M83.22	Osteomalazie ErwAlter d Malabs, Oberarm
M81.83	Sonstige Osteoporose Unterarm	M83.23	Osteomalazie ErwAlter d Malabs, Unterarm
M81.84	Sonstige Osteoporose Hand	M83.24	Osteomalazie ErwAlter d Malabs, Hand
M81.85	Sonstige Osteoporose Beckenregion/OS	M83.25	Osteomalazie ErwAlter d Malabs, Becken/OS
M81.86	Sonstige Osteoporose Unterschenkel	M83.26	Osteomalazie ErwAlter d Malabs, Unterschenkel
M81.87	Sonstige Osteoporose Knöchel/Fuß	M83.27	Osteomalazie ErwAlter d Malabs, Knöchel/Fuß
M81.88	Sonstige Osteoporose, sonstige Lokalisation	M83.28	Osteomalazie ErwAlter d Malabs, sonst Lok
M81.89	Sonstige Osteoporose, nnbez Lokalisationen	M83.29	Osteomalazie ErwAlter d Malabs, nnbez Lok
M81.90	Osteoporose, nnbez, mehrere Lokalisationen	M83.30	Osteomalazie ErwAlter d Fehl-/Mangelernähr, mehr Lok
M81.91	Osteoporose, nnbez, Schulterregion	M83.31	Osteomalazie ErwAlter d Fehl-/Mangelernähr, Schulterreg
M81.92	Osteoporose, nnbez, Oberarm	M83.32	Osteomalazie ErwAlter d Fehl-/Mangelernähr, Oberarm
M81.93	Osteoporose, nnbez, Unterarm	M83.33	Osteomalazie ErwAlter d Fehl-/Mangelernähr, Unterarm
M81.94	Osteoporose, nnbez, Hand	M83.34	Osteomalazie ErwAlter d Fehl-/Mangelernähr, Hand
M81.95	Osteoporose, nnbez, Beckenregion/Oberschenkel	M83.35	Osteomalazie ErwAlter d Fehl-/Mangelernähr, BeReg/OS
M81.96	Osteoporose, nnbez, Unterschenkel	M83.36	Osteomalazie ErwAlter d Fehl-/Mangelernähr, US
M81.97	Osteoporose, nnbez, Knöchel/Fuß	M83.37	Osteomalazie ErwAlter d Fehl-/Mangelernähr, Knöchel/Fuß
M81.98	Osteoporose, nnbez, sonstige Lokalisation	M83.38	Osteomalazie ErwAlter d Fehl-/Mangelernähr, so Lok
M81.99	Osteoporose, nnbez, nnbez Lokalisationen	M83.39	Osteomalazie ErwAlter d Fehl-/Mangelernähr, nnbez Lok
M82.00	Osteoporose b Plasmozytom, mehrere Lok	M83.40	Aluminiumosteopathie, mehrere Lokalisationen
M82.01	Osteoporose b Plasmozytom, Schulterregion	M83.41	Aluminiumosteopathie Schulterregion
M82.02	Osteoporose b Plasmozytom, Oberarm	M83.42	Aluminiumosteopathie Oberarm
M82.03	Osteoporose b Plasmozytom, Unterarm	M83.43	Aluminiumosteopathie Unterarm
M82.04	Osteoporose b Plasmozytom, Hand	M83.44	Aluminiumosteopathie Hand
M82.05	Osteoporose b Plasmozytom, Becken/OS	M83.45	Aluminiumosteopathie Beckenregion/Oberschenkel
M82.06	Osteoporose b Plasmozytom, Unterschenkel	M83.46	Aluminiumosteopathie Unterschenkel
M82.07	Osteoporose b Plasmozytom, Knöchel/Fuß	M83.47	Aluminiumosteopathie Knöchel/Fuß
M82.08	Osteoporose b Plasmozytom, sonst Lokalisation	M83.48	Aluminiumosteopathie, sonstige Lokalisation
M82.09	Osteoporose b Plasmozytom, nnbez Lokalisationen	M83.49	Aluminiumosteopathie, nnbez Lokalisationen
M82.10	Osteoporose b endokrinen Stör, mehrere Lok	M83.50	Sonst AM-induz Osteomalazie b Erw, mehrere Lok
M82.11	Osteoporose b endokrinen Stör, Schulterregion	M83.51	Sonst AM-induz Osteomalazie b Erw, Schulterregion
M82.12	Osteoporose b endokrinen Störungen, Oberarm	M83.52	Sonst AM-induz Osteomalazie b Erw, Oberarm
M82.13	Osteoporose b endokrinen Störungen, Unterarm	M83.53	Sonst AM-induz Osteomalazie b Erw, Unterarm
M82.14	Osteoporose b endokrinen Störungen, Hand	M83.54	Sonst AM-induz Osteomalazie b Erw, Hand
M82.15	Osteoporose b endokrinen Stör, Becken/Oberschenkel	M83.55	Sonst AM-induz Osteomalazie b Erw, Beckenreg/OS
M82.16	Osteoporose b endokrinen Stör, Unterschenkel	M83.56	Sonst AM-induz Osteomalazie b Erw, Unterschenkel
M82.17	Osteoporose b endokrinen Stör, Knöchel/Fuß	M83.57	Sonst AM-induz Osteomalazie b Erw, Knöchel/Fuß
M82.18	Osteoporose b endokrinen Stör, sonst Lok	M83.58	Sonst AM-induz Osteomalazie b Erw, so Lok
M82.19	Osteoporose b endokrinen Stör, nnbez Lok	M83.59	Sonst AM-induz Osteomalazie b Erw, nnbez Lok
M82.80	Osteoporose b sonst aokl KH, mehrere Lok	M83.80	Sonst Osteomalazie im ErwAlter, mehrere Lok
M82.81	Osteoporose b sonst aokl KH, Schulterregion	M83.81	Sonst Osteomalazie im ErwAlter, Schulterregion
M82.82	Osteoporose b sonst aokl KH, Oberarm	M83.82	Sonst Osteomalazie im ErwAlter, Oberarm
M82.83	Osteoporose b sonst aokl KH, Unterarm	M83.83	Sonst Osteomalazie im ErwAlter, Unterarm
M82.84	Osteoporose b sonst aokl KH, Hand	M83.84	Sonst Osteomalazie im ErwAlter, Hand
M82.85	Osteoporose b sonst aokl KH, Becken/Oberschenkel	M83.85	Sonst Osteomalazie im ErwAlter, Becken/OS
M82.86	Osteoporose b sonst aokl KH, Unterschenkel	M83.86	Sonst Osteomalazie im ErwAlter, Unterschenkel
M82.87	Osteoporose b sonst aokl KH, Knöchel/Fuß	M83.87	Sonst Osteomalazie im ErwAlter, Knöchel/Fuß
M82.88	Osteoporose b sonst aokl KH, sonst Lok	M83.88	Sonst Osteomalazie im ErwAlter, sonst Lok
M82.89	Osteoporose b sonst aokl KH, nnbez Lok	M83.89	Sonst Osteomalazie im ErwAlter, nnbez Lok
M83.00	Osteomalazie im Wochenbett, mehrere Lok	M83.90	Osteomalazie im ErwAlter, nnbez, mehrere Lok
M83.01	Osteomalazie im Wochenbett, Schulterregion	M83.91	Osteomalazie im ErwAlter, nnbez, Schulterregion
M83.02	Osteomalazie im Wochenbett, Oberarm	M83.92	Osteomalazie im ErwAlter, nnbez, Oberarm
M83.03	Osteomalazie im Wochenbett, Unterarm	M83.93	Osteomalazie im ErwAlter, nnbez, Unterarm
M83.04	Osteomalazie im Wochenbett, Hand	M83.94	Osteomalazie im ErwAlter, nnbez, Hand
M83.05	Osteomalazie im Wochenbett, Becken/Oberschenkel	M83.95	Osteomalazie im ErwAlter, nnbez, Becken/Oberschenkel
M83.06	Osteomalazie im Wochenbett, Unterschenkel	M83.96	Osteomalazie im ErwAlter, nnbez, Unterschenkel
M83.07	Osteomalazie im Wochenbett, Knöchel/Fuß	M83.97	Osteomalazie im ErwAlter, nnbez, Knöchel/Fuß
M83.08	Osteomalazie im Wochenbett, sonst Lokalisation	M83.98	Osteomalazie im ErwAlter, nnbez, sonst Lok
M83.09	Osteomalazie im Wochenbett, nnbez Lokalisationen	M83.99	Osteomalazie im ErwAlter, nnbez, nnbez Lok
M83.10	Senile Osteomalazie, mehrere Lokalisationen	M84.00	Frakturheilung in Fehlstellung, mehrere Lok
M83.11	Senile Osteomalazie Schulterregion	M84.01	Frakturheilung in Fehlstellung Schulterregion
M83.12	Senile Osteomalazie Oberarm	M84.02	Frakturheilung in Fehlstellung Oberarm
M83.13	Senile Osteomalazie Unterarm	M84.03	Frakturheilung in Fehlstellung Unterarm
M83.14	Senile Osteomalazie Hand	M84.04	Frakturheilung in Fehlstellung Hand
M83.15	Senile Osteomalazie Beckenregion/Oberschenkel	M84.05	Frakturheilung in Fehlstellung Becken/Oberschenkel
M83.16	Senile Osteomalazie Unterschenkel	M84.06	Frakturheilung in Fehlstellung Unterschenkel
M83.17	Senile Osteomalazie Knöchel/Fuß	M84.07	Frakturheilung in Fehlstellung Knöchel/Fuß
M83.18	Senile Osteomalazie, sonstige Lokalisation	M84.08	Frakturheilung in Fehlstellung, sonst Lok



M84.09	Frakturheilung in Fehlstellung, nnbez Lok	M85.09	Fibröse Dysplasie (monostotisch), nnbez Lok
M84.10	Nichtvereinigung Frakturenden [Pseudarthr], mehrere Lok	M85.10	Skelettfluorose, mehrere Lokalisationen
M84.11	Nichtvereinigung Frakturenden [Pseudarthr] Schulterreg	M85.11	Skelettfluorose Schulterregion
M84.12	Nichtvereinigung Frakturenden [Pseudarthr] Oberarm	M85.12	Skelettfluorose Oberarm
M84.13	Nichtvereinigung Frakturenden [Pseudarthr] Unterarm	M85.13	Skelettfluorose Unterarm
M84.14	Nichtvereinigung Frakturenden [Pseudarthr] Hand	M85.14	Skelettfluorose Hand
M84.15	Nichtvereinigung Frakturenden [Pseudarthr] Becken/OS	M85.15	Skelettfluorose Beckenregion/Oberschenkel
M84.16	Nichtvereinigung Frakturenden [Pseudarthr] Unterschenkel	M85.16	Skelettfluorose Unterschenkel
M84.17	Nichtvereinigung Frakturenden [Pseudarthr] Knöchel/Fuß	M85.17	Skelettfluorose Knöchel/Fuß
M84.18	Nichtvereinigung Frakturenden [Pseudarthr], sonst Lok	M85.18	Skelettfluorose, sonstige Lokalisation
M84.19	Nichtvereinigung Frakturenden [Pseudarthr], nnbez Lok	M85.19	Skelettfluorose, nnbez Lokalisationen
M84.20	Verzögerte Frakturheilung, mehrere Lok	M85.2	Hyperostose Schädel
M84.21	Verzögerte Frakturheilung Schulterregion	M85.30	Ostitis condensans, mehrere Lokalisationen
M84.22	Verzögerte Frakturheilung Oberarm	M85.31	Ostitis condensans Schulterregion
M84.23	Verzögerte Frakturheilung Unterarm	M85.32	Ostitis condensans Oberarm
M84.24	Verzögerte Frakturheilung Hand	M85.33	Ostitis condensans Unterarm
M84.25	Verzögerte Frakturheilung Becken/OS	M85.34	Ostitis condensans Hand
M84.26	Verzögerte Frakturheilung Unterschenkel	M85.35	Ostitis condensans Beckenregion/Oberschenkel
M84.27	Verzögerte Frakturheilung Knöchel/Fuß	M85.36	Ostitis condensans Unterschenkel
M84.28	Verzögerte Frakturheilung, sonstige Lok	M85.37	Ostitis condensans Knöchel/Fuß
M84.29	Verzögerte Frakturheilung, nnbez Lokalisationen	M85.38	Ostitis condensans, sonstige Lokalisation
M84.30	Streßfraktur, aonkl, mehrere Lokalisationen	M85.39	Ostitis condensans, nnbez Lokalisationen
M84.31	Streßfraktur, aonkl, Schulterregion	M85.40	Solitäre Knochenzyste, mehrere Lokalisationen
M84.32	Streßfraktur, aonkl, Oberarm	M85.41	Solitäre Knochenzyste Schulterregion
M84.33	Streßfraktur, aonkl, Unterarm	M85.42	Solitäre Knochenzyste Oberarm
M84.34	Streßfraktur, aonkl, Hand	M85.43	Solitäre Knochenzyste Unterarm
M84.35	Streßfraktur, aonkl, Beckenregion/Oberschenkel	M85.44	Solitäre Knochenzyste Hand
M84.36	Streßfraktur, aonkl, Unterschenkel	M85.45	Solitäre Knochenzyste Becken/Oberschenkel
M84.37	Streßfraktur, aonkl, Knöchel/Fuß	M85.46	Solitäre Knochenzyste Unterschenkel
M84.38	Streßfraktur, aonkl, sonstige Lokalisation	M85.47	Solitäre Knochenzyste Knöchel/Fuß
M84.39	Streßfraktur, aonkl, nnbez Lokalisationen	M85.48	Solitäre Knochenzyste, sonstige Lokalisation
M84.40	Pathologische Fraktur, aonkl, mehrere Lok	M85.49	Solitäre Knochenzyste, nnbez Lokalisationen
M84.41	Pathologische Fraktur, aonkl, Schulterregion	M85.50	Aneurysmatische Knochenzyste, mehrere Lok
M84.42	Pathologische Fraktur, aonkl, Oberarm	M85.51	Aneurysmatische Knochenzyste Schulterregion
M84.43	Pathologische Fraktur, aonkl, Unterarm	M85.52	Aneurysmatische Knochenzyste Oberarm
M84.44	Pathologische Fraktur, aonkl, Hand	M85.53	Aneurysmatische Knochenzyste Unterarm
M84.45	Pathologische Fraktur, aonkl, Becken/OS	M85.54	Aneurysmatische Knochenzyste Hand
M84.46	Pathologische Fraktur, aonkl, Unterschenkel	M85.55	Aneurysmatische Knochenzyste Becken/OS
M84.47	Pathologische Fraktur, aonkl, Knöchel/Fuß	M85.56	Aneurysmatische Knochenzyste Unterschenkel
M84.48	Pathologische Fraktur, aonkl, sonstige Lok	M85.57	Aneurysmatische Knochenzyste Knöchel/Fuß
M84.49	Pathologische Fraktur, aonkl, nnbez Lokalisationen	M85.58	Aneurysmatische Knochenzyste, so Lokalisation
M84.80	Sonst Veränderung Knochenkontinuität, mehrere Lok	M85.59	Aneurysmatische Knochenzyste, nnbez Lok
M84.81	Sonst Veränderung Knochenkontinuität Schulterregion	M85.60	Sonstige Knochenzyste, mehrere Lokalisationen
M84.82	Sonst Veränderung Knochenkontinuität Oberarm	M85.61	Sonstige Knochenzyste Schulterregion
M84.83	Sonst Veränderung Knochenkontinuität Unterarm	M85.62	Sonstige Knochenzyste Oberarm
M84.84	Sonst Veränderung Knochenkontinuität Hand	M85.63	Sonstige Knochenzyste Unterarm
M84.85	Sonst Veränderung Knochenkontinuität Becken/OS	M85.64	Sonstige Knochenzyste Hand
M84.86	Sonst Veränderung Knochenkontinuität Unterschenkel	M85.65	Sonstige Knochenzyste Beckenregion/OS
M84.87	Sonst Veränderung Knochenkontinuität Knöchel/Fuß	M85.66	Sonstige Knochenzyste Unterschenkel
M84.88	Sonst Veränderung Knochenkontinuität, sonst Lok	M85.67	Sonstige Knochenzyste Knöchel/Fuß
M84.89	Sonst Veränderung Knochenkontinuität, nnbez Lok	M85.68	Sonstige Knochenzyste, sonst Lok
M84.90	Veränderung Knochenkontinuität, nnbez, mehrere Lok	M85.69	Sonstige Knochenzyste, nnbez Lokalisationen
M84.91	Veränderung Knochenkontinuität, nnbez, Schulterregion	M85.80	So nbez Veränderung KnDichte/-Struktur, mehrere Lok
M84.92	Veränderung Knochenkontinuität, nnbez, Oberarm	M85.81	So nbez Veränderung KnDichte/-Struktur Schulterregion
M84.93	Veränderung Knochenkontinuität, nnbez, Unterarm	M85.82	So nbez Veränderung KnDichte/-Struktur Oberarm
M84.94	Veränderung Knochenkontinuität, nnbez, Hand	M85.83	So nbez Veränderung KnDichte/-Struktur Unterarm
M84.95	Veränderung Knochenkontinuität, nnbez, Becken/OS	M85.84	So nbez Veränderung KnDichte/-Struktur Hand
M84.96	Veränderung Knochenkontinuität, nnbez, Unterschenkel	M85.85	So nbez Veränderung KnDichte/-Struktur Beckenreg/OS
M84.97	Veränderung Knochenkontinuität, nnbez, Knöchel/Fuß	M85.86	So nbez Veränderung KnDichte/-Struktur Unterschenkel
M84.98	Veränderung Knochenkontinuität, nnbez, sonst Lok	M85.87	So nbez Veränderung KnDichte/-Struktur Knöchel/Fuß
M84.99	Veränderung Knochenkontinuität, nnbez, nnbez Lok	M85.88	So nbez Veränderung KnDichte/-Struktur, so Lok
M85.00	Fibröse Dysplasie (monostotisch), mehrere Lok	M85.89	So nbez Veränderung KnDichte/-Struktur, nnbez Lok
M85.01	Fibröse Dysplasie (monostotisch) Schulterregion	M85.90	Veränderung KnDichte/-Struktur, nnbez, mehrere Lok
M85.02	Fibröse Dysplasie (monostotisch) Oberarm	M85.91	Veränderung KnDichte/-Struktur, nnbez, Schulterregion
M85.03	Fibröse Dysplasie (monostotisch) Unterarm	M85.92	Veränderung KnDichte/-Struktur, nnbez, Oberarm
M85.04	Fibröse Dysplasie (monostotisch) Hand	M85.93	Veränderung KnDichte/-Struktur, nnbez, Unterarm
M85.05	Fibröse Dysplasie (monostotisch) Becken/OS	M85.94	Veränderung KnDichte/-Struktur, nnbez, Hand
M85.06	Fibröse Dysplasie (monostotisch) Unterschenkel	M85.95	Veränderung KnDichte/-Struktur, nnbez, Becken/OS
M85.07	Fibröse Dysplasie (monostotisch) Knöchel/Fuß	M85.96	Veränderung KnDichte/-Struktur, nnbez, Unterschenkel
M85.08	Fibröse Dysplasie (monostotisch), sonst Lok	M85.97	Veränderung KnDichte/-Struktur, nnbez, Knöchel/Fuß

M85.98	Veränderung KnDichte/-Struktur, nnbez, sonst Lok	M86.68	Sonstige chron Osteomyelitis, sonst Lok
M85.99	Veränderung KnDichte/-Struktur, nnbez, nnbez Lok	M86.69	Sonstige chron Osteomyelitis, nnbez Lok
M86.00	Akute hämatogene Osteomyelitis, mehrere Lok	M86.80	Sonstige Osteomyelitis, mehrere Lokalisationen
M86.01	Akute hämatogene Osteomyelitis Schulterregion	M86.81	Sonstige Osteomyelitis Schulterregion
M86.02	Akute hämatogene Osteomyelitis Oberarm	M86.82	Sonstige Osteomyelitis Oberarm
M86.03	Akute hämatogene Osteomyelitis Unterarm	M86.83	Sonstige Osteomyelitis Unterarm
M86.04	Akute hämatogene Osteomyelitis Hand	M86.84	Sonstige Osteomyelitis Hand
M86.05	Akute hämatogene Osteomyelitis Becken/OS	M86.85	Sonstige Osteomyelitis Beckenregion/Oberschenkel
M86.06	Akute hämatogene Osteomyelitis Unterschenkel	M86.86	Sonstige Osteomyelitis Unterschenkel
M86.07	Akute hämatogene Osteomyelitis Knöchel/Fuß	M86.87	Sonstige Osteomyelitis Knöchel/Fuß
M86.08	Akute hämatogene Osteomyelitis, sonst Lok	M86.88	Sonstige Osteomyelitis, sonstige Lokalisation
M86.09	Akute hämatogene Osteomyelitis, nnbez Lok	M86.89	Sonstige Osteomyelitis, nnbez Lokalisationen
M86.10	Sonstige akute Osteomyelitis, mehrere Lok	M86.90	Osteomyelitis, nnbez, mehrere Lokalisationen
M86.11	Sonstige akute Osteomyelitis Schulterregion	M86.91	Osteomyelitis, nnbez, Schulterregion
M86.12	Sonstige akute Osteomyelitis Oberarm	M86.92	Osteomyelitis, nnbez, Oberarm
M86.13	Sonstige akute Osteomyelitis Unterarm	M86.93	Osteomyelitis, nnbez, Unterarm
M86.14	Sonstige akute Osteomyelitis Hand	M86.94	Osteomyelitis, nnbez, Hand
M86.15	Sonstige akute Osteomyelitis Becken/Oberschenkel	M86.95	Osteomyelitis, nnbez, Beckenregion/Oberschenkel
M86.16	Sonstige akute Osteomyelitis Unterschenkel	M86.96	Osteomyelitis, nnbez, Unterschenkel
M86.17	Sonstige akute Osteomyelitis Knöchel/Fuß	M86.97	Osteomyelitis, nnbez, Knöchel/Fuß
M86.18	Sonstige akute Osteomyelitis, sonstige Lok	M86.98	Osteomyelitis, nnbez, sonstige Lokalisation
M86.19	Sonstige akute Osteomyelitis, nnbez Lokalisationen	M86.99	Osteomyelitis, nnbez, nnbez Lokalisationen
M86.20	Subakute Osteomyelitis, mehrere Lokalisationen	M87.00	Idiopath aseptische Knochennekrose, mehrere Lok
M86.21	Subakute Osteomyelitis Schulterregion	M87.01	Idiopath aseptische Knochennekrose Schulterregion
M86.22	Subakute Osteomyelitis Oberarm	M87.02	Idiopath aseptische Knochennekrose Oberarm
M86.23	Subakute Osteomyelitis Unterarm	M87.03	Idiopath aseptische Knochennekrose Unterarm
M86.24	Subakute Osteomyelitis Hand	M87.04	Idiopath aseptische Knochennekrose Hand
M86.25	Subakute Osteomyelitis Beckenregion/Oberschenkel	M87.05	Idiopath aseptische Knochennekrose Becken/OS
M86.26	Subakute Osteomyelitis Unterschenkel	M87.06	Idiopath aseptische Knochennekrose Unterschenkel
M86.27	Subakute Osteomyelitis Knöchel/Fuß	M87.07	Idiopath aseptische Knochennekrose Knöchel/Fuß
M86.28	Subakute Osteomyelitis, sonstige Lokalisation	M87.08	Idiopath aseptische Knochennekrose, sonst Lok
M86.29	Subakute Osteomyelitis, nnbez Lokalisationen	M87.09	Idiopath aseptische Knochennekrose, nnbez Lok
M86.30	Chron multifokale Osteomyelitis, mehrere Lok	M87.10	Knochennekrose d Arzneimittel, mehrere Lok
M86.31	Chron multifokale Osteomyelitis Schulterregion	M87.11	Knochennekrose d Arzneimittel Schulterregion
M86.32	Chron multifokale Osteomyelitis Oberarm	M87.12	Knochennekrose d Arzneimittel Oberarm
M86.33	Chron multifokale Osteomyelitis Unterarm	M87.13	Knochennekrose d Arzneimittel Unterarm
M86.34	Chron multifokale Osteomyelitis Hand	M87.14	Knochennekrose d Arzneimittel Hand
M86.35	Chron multifokale Osteomyelitis Becken/Oberschenkel	M87.15	Knochennekrose d Arzneimittel Becken/Oberschenkel
M86.36	Chron multifokale Osteomyelitis Unterschenkel	M87.16	Knochennekrose d Arzneimittel Unterschenkel
M86.37	Chron multifokale Osteomyelitis Knöchel/Fuß	M87.17	Knochennekrose d Arzneimittel Knöchel/Fuß
M86.38	Chron multifokale Osteomyelitis, sonst Lok	M87.18	Knochennekrose d Arzneimittel, sonst Lok
M86.39	Chron multifokale Osteomyelitis, nnbez Lok	M87.19	Knochennekrose d Arzneimittel, nnbez Lok
M86.40	Chron Osteomyelitis m Fistel, mehrere Lok	M87.20	Knochennekrose d vorangegang Trauma, mehrere Lok
M86.41	Chron Osteomyelitis m Fistel, Schulterregion	M87.21	Knochennekrose d vorangegang Trauma Schulterregion
M86.42	Chron Osteomyelitis m Fistel, Oberarm	M87.22	Knochennekrose d vorangegang Trauma Oberarm
M86.43	Chron Osteomyelitis m Fistel, Unterarm	M87.23	Knochennekrose d vorangegang Trauma Unterarm
M86.44	Chron Osteomyelitis m Fistel, Hand	M87.24	Knochennekrose d vorangegang Trauma Hand
M86.45	Chron Osteomyelitis m Fistel, Becken/Oberschenkel	M87.25	Knochennekrose d vorangegang Trauma Becken/OS
M86.46	Chron Osteomyelitis m Fistel, Unterschenkel	M87.26	Knochennekrose d vorangegang Trauma Unterschenkel
M86.47	Chron Osteomyelitis m Fistel, Knöchel/Fuß	M87.27	Knochennekrose d vorangegang Trauma Knöchel/Fuß
M86.48	Chron Osteomyelitis m Fistel, sonst Lok	M87.28	Knochennekrose d vorangegang Trauma, sonst Lok
M86.49	Chron Osteomyelitis m Fistel, nnbez Lok	M87.29	Knochennekrose d vorangegang Trauma, nnbez Lok
M86.50	Sonst chron hämatogene Osteomyelitis, mehrere Lok	M87.30	Sonst sek Knochennekrose, mehrere Lok
M86.51	Sonst chron hämatogene Osteomyelitis Schulterregion	M87.31	Sonst sek Knochennekrose Schulterregion
M86.52	Sonst chron hämatogene Osteomyelitis Oberarm	M87.32	Sonst sek Knochennekrose Oberarm
M86.53	Sonst chron hämatogene Osteomyelitis Unterarm	M87.33	Sonst sek Knochennekrose Unterarm
M86.54	Sonst chron hämatogene Osteomyelitis Hand	M87.34	Sonst sek Knochennekrose Hand
M86.55	Sonst chron hämatogene Osteomyelitis Becken/OS	M87.35	Sonst sek Knochennekrose Becken/OS
M86.56	Sonst chron hämatogene Osteomyelitis Unterschenkel	M87.36	Sonst sek Knochennekrose Unterschenkel
M86.57	Sonst chron hämatogene Osteomyelitis Knöchel/Fuß	M87.37	Sonst sek Knochennekrose Knöchel/Fuß
M86.58	Sonst chron hämatogene Osteomyelitis, sonst Lok	M87.38	Sonst sek Knochennekrose, sonst Lok
M86.59	Sonst chron hämatogene Osteomyelitis, nnbez Lok	M87.39	Sonst sek Knochennekrose, nnbez Lok
M86.60	Sonstige chron Osteomyelitis, mehrere Lok	M87.80	Sonstige Knochennekrose, mehrere Lokalisationen
M86.61	Sonstige chron Osteomyelitis Schulterregion	M87.81	Sonstige Knochennekrose Schulterregion
M86.62	Sonstige chron Osteomyelitis Oberarm	M87.82	Sonstige Knochennekrose Oberarm
M86.63	Sonstige chron Osteomyelitis Unterarm	M87.83	Sonstige Knochennekrose Unterarm
M86.64	Sonstige chron Osteomyelitis Hand	M87.84	Sonstige Knochennekrose Hand
M86.65	Sonstige chron Osteomyelitis Becken/Oberschenkel	M87.85	Sonstige Knochennekrose Beckenregion/OS
M86.66	Sonstige chron Osteomyelitis Unterschenkel	M87.86	Sonstige Knochennekrose Unterschenkel
M86.67	Sonstige chron Osteomyelitis Knöchel/Fuß	M87.87	Sonstige Knochennekrose Knöchel/Fuß

M87.88	Sonstige Knochennekrose, sonstige Lokalisation	M89.47	Sonst hypertroph Osteoarthropathie Knöchel/Fuß
M87.89	Sonstige Knochennekrose, nnbez Lokalisationen	M89.48	Sonst hypertroph Osteoarthropathie, sonst Lok
M87.90	Knochennekrose, nnbez, mehrere Lokalisationen	M89.49	Sonst hypertroph Osteoarthropathie, nnbez Lok
M87.91	Knochennekrose, nnbez, Schulterregion	M89.50	Osteolyse, mehrere Lokalisationen
M87.92	Knochennekrose, nnbez, Oberarm	M89.51	Osteolyse Schulterregion
M87.93	Knochennekrose, nnbez, Unterarm	M89.52	Osteolyse Oberarm
M87.94	Knochennekrose, nnbez, Hand	M89.53	Osteolyse Unterarm
M87.95	Knochennekrose, nnbez, Beckenreg/Oberschenkel	M89.54	Osteolyse Hand
M87.96	Knochennekrose, nnbez, Unterschenkel	M89.55	Osteolyse Beckenregion/Oberschenkel
M87.97	Knochennekrose, nnbez, Knöchel/Fuß	M89.56	Osteolyse Unterschenkel
M87.98	Knochennekrose, nnbez, sonstige Lokalisation	M89.57	Osteolyse Knöchel/Fuß
M87.99	Knochennekrose, nnbez, nnbez Lokalisationen	M89.58	Osteolyse, sonstige Lokalisation
M88.0	Osteodystrophia deformans Schädelknochen	M89.59	Osteolyse, nnbez Lokalisationen
M88.80	Osteodystrophia deformans sonst Knochen, mehr Lok	M89.60	Osteopathie nach Poliomyelitis, mehrere Lok
M88.81	Osteodystrophia deformans Schulterregion	M89.61	Osteopathie nach Poliomyelitis Schulterregion
M88.82	Osteodystrophia deformans Oberarm	M89.62	Osteopathie nach Poliomyelitis Oberarm
M88.83	Osteodystrophia deformans Unterarm	M89.63	Osteopathie nach Poliomyelitis Unterarm
M88.84	Osteodystrophia deformans Hand	M89.64	Osteopathie nach Poliomyelitis Hand
M88.85	Osteodystrophia deformans Becken/Oberschenkel	M89.65	Osteopathie nach Poliomyelitis Becken/OS
M88.86	Osteodystrophia deformans Unterschenkel	M89.66	Osteopathie nach Poliomyelitis Unterschenkel
M88.87	Osteodystrophia deformans Knöchel/Fuß	M89.67	Osteopathie nach Poliomyelitis Knöchel/Fuß
M88.88	Osteodystrophia deformans sonstige Knochen	M89.68	Osteopathie nach Poliomyelitis, sonst Lok
M88.89	Osteodystrophia deformans sonst Knochen, nnbez Lok	M89.69	Osteopathie nach Poliomyelitis, nnbez Lok
M88.90	Osteodystrophia deformans, nnbez, mehrere Lok	M89.80	Sonstige nbez Knochen-KH, mehrere Lokalisationen
M88.91	Osteodystrophia deformans, nnbez, Schulterregion	M89.81	Sonstige nbez Knochen-KH Schulterregion
M88.92	Osteodystrophia deformans, nnbez, Oberarm	M89.82	Sonstige nbez Knochen-KH Oberarm
M88.93	Osteodystrophia deformans, nnbez, Unterarm	M89.83	Sonstige nbez Knochen-KH Unterarm
M88.94	Osteodystrophia deformans, nnbez, Hand	M89.84	Sonstige nbez Knochen-KH Hand
M88.95	Osteodystrophia deformans, nnbez, Becken/OS	M89.85	Sonstige nbez Knochen-KH Beckenregion/Oberschenkel
M88.96	Osteodystrophia deformans, nnbez, Unterschenkel	M89.86	Sonstige nbez Knochen-KH Unterschenkel
M88.97	Osteodystrophia deformans, nnbez, Knöchel/Fuß	M89.87	Sonstige nbez Knochen-KH Knöchel/Fuß
M88.98	Osteodystrophia deformans, nnbez, sonst Lok	M89.88	Sonstige nbez Knochen-KH, sonstige Lokalisation
M88.99	Osteodystrophia deformans, nnbez, nnbez Lok	M89.89	Sonstige nbez Knochen-KH, nnbez Lokalisationen
M89.10	Stillstand Epiphysenwachstum, mehrere Lok	M89.90	Knochen-KH, nnbez, mehrere Lokalisationen
M89.11	Stillstand Epiphysenwachstum Schulterregion	M89.91	Knochen-KH, nnbez, Schulterregion
M89.12	Stillstand Epiphysenwachstum Oberarm	M89.92	Knochen-KH, nnbez, Oberarm
M89.13	Stillstand Epiphysenwachstum Unterarm	M89.93	Knochen-KH, nnbez, Unterarm
M89.14	Stillstand Epiphysenwachstum Hand	M89.94	Knochen-KH, nnbez, Hand
M89.15	Stillstand Epiphysenwachstum Becken/OS	M89.95	Knochen-KH, nnbez, Beckenregion u Oberschenkel
M89.16	Stillstand Epiphysenwachstum Unterschenkel	M89.96	Knochen-KH, nnbez, Unterschenkel
M89.17	Stillstand Epiphysenwachstum Knöchel/Fuß	M89.97	Knochen-KH, nnbez, Knöchel u Fuß
M89.18	Stillstand Epiphysenwachstum, sonst Lok	M89.98	Knochen-KH, nnbez, sonstige Lokalisation
M89.19	Stillstand Epiphysenwachstum, nnbez Lok	M89.99	Knochen-KH, nnbez, nnbez Lokalisationen
M89.20	So Stör Knochenentwicklung/-wachstum, mehrere Lok	M90.00	Knochentuberkulose, mehrere Lokalisationen
M89.21	So Stör Knochenentwicklung/-wachstum, Schulterregion	M90.01	Knochentuberkulose Schulterregion
M89.22	So Stör Knochenentwicklung/-wachstum Oberarm	M90.02	Knochentuberkulose Oberarm
M89.23	So Stör Knochenentwicklung/-wachstum Unterarm	M90.03	Knochentuberkulose Unterarm
M89.24	So Stör Knochenentwicklung/-wachstum Hand	M90.04	Knochentuberkulose Hand
M89.25	So Stör Knochenentwicklung/-wachstum, Beckenreg/OS	M90.05	Knochentuberkulose Beckenregion u Oberschenkel
M89.26	So Stör Knochenentwicklung/-wachstum, Unterschenkel	M90.06	Knochentuberkulose Unterschenkel
M89.27	So Stör Knochenentwicklung/-wachstum Knöchel/Fuß	M90.07	Knochentuberkulose Knöchel u Fuß
M89.28	So Stör Knochenentwicklung/-wachstum, so Lok	M90.08	Knochentuberkulose, sonstige Lokalisation
M89.29	So Stör Knochenentwicklung/-wachstum, nnbez Lok	M90.09	Knochentuberkulose, nnbez Lokalisationen
M89.30	Hypertrophie Knochen, mehrere Lok	M90.10	Periostitis b sonst aokl Inf-KH, mehrere Lok
M89.31	Hypertrophie Knochen Schulterregion	M90.11	Periostitis b sonst aokl Inf-KH, Schulterregion
M89.32	Hypertrophie Knochen Oberarm	M90.12	Periostitis b sonst aokl Inf-KH, Oberarm
M89.33	Hypertrophie Knochen Unterarm	M90.13	Periostitis b sonst aokl Inf-KH, Unterarm
M89.34	Hypertrophie Knochen Hand	M90.14	Periostitis b sonst aokl Inf-KH, Hand
M89.35	Hypertrophie Knochen Becken/OS	M90.15	Periostitis b sonst aokl Inf-KH, Becken/OS
M89.36	Hypertrophie Knochen Unterschenkel	M90.16	Periostitis b sonst aokl Inf-KH, Unterschenkel
M89.37	Hypertrophie Knochen Knöchel/Fuß	M90.17	Periostitis b sonst aokl Inf-KH, Knöchel/Fuß
M89.38	Hypertrophie Knochen, sonstige Lokalisation	M90.18	Periostitis b sonst aokl Inf-KH, sonst Lok
M89.39	Hypertrophie Knochen, nnbez Lokalisationen	M90.19	Periostitis b sonst aokl Inf-KH, nnbez Lok
M89.40	Sonst hypertroph Osteoarthropathie, mehrere Lok	M90.20	Osteopathie b sonst aokl Inf-KH, mehrere Lok
M89.41	Sonst hypertroph Osteoarthropathie Schulterregion	M90.21	Osteopathie b sonst aokl Inf-KH, Schulterregion
M89.42	Sonst hypertroph Osteoarthropathie Oberarm	M90.22	Osteopathie b sonst aokl Inf-KH, Oberarm
M89.43	Sonst hypertroph Osteoarthropathie Unterarm	M90.23	Osteopathie b sonst aokl Inf-KH, Unterarm
M89.44	Sonst hypertroph Osteoarthropathie Hand	M90.24	Osteopathie b sonst aokl Inf-KH, Hand
M89.45	Sonst hypertroph Osteoarthropathie Becken/OS	M90.25	Osteopathie b sonst aokl Inf-KH, Becken/OS
M89.46	Sonst hypertroph Osteoarthropathie Unterschenkel	M90.26	Osteopathie b sonst aokl Inf-KH, Unterschenkel

M90.27	Osteopathie b sonst aokl Inf-KH, Knöchel/Fuß	M92.1	Juvenile Osteochondrose Radius Ulna
M90.28	Osteopathie b sonst aokl Inf-KH, sonst Lok	M92.2	Juvenile Osteochondrose Hand
M90.29	Osteopathie b sonst aokl Inf-KH, nnbez Lok	M92.3	Sonst juvenile Osteochondrose ob Extremität
M90.30	Knochennekrose b Caisson-KH, mehrere Lok	M92.4	Juvenile Osteochondrose Patella
M90.31	Knochennekrose b Caisson-KH, Schulterregion	M92.5	Juvenile Osteochondrose Tibia Fibula
M90.32	Knochennekrose b Caisson-KH, Oberarm	M92.6	Juvenile Osteochondrose Tarsus
M90.33	Knochennekrose b Caisson-KH, Unterarm	M92.7	Juvenile Osteochondrose Metatarsus
M90.34	Knochennekrose b Caisson-KH, Hand	M92.8	Sonstige nbez juvenile Osteochondrose
M90.35	Knochennekrose b Caisson-KH, Becken/OS	M92.9	Juvenile Osteochondrose, nnbez
M90.36	Knochennekrose b Caisson-KH, Unterschenkel	M93.0	Epiphyseolysis capitis femoris (nichttraumatisch)
M90.37	Knochennekrose b Caisson-KH, Knöchel/Fuß	M93.1	Kienböck-Krankheit b Erwachsenen
M90.38	Knochennekrose b Caisson-KH, sonst Lokalisation	M93.2	Osteochondrosis dissecans
M90.39	Knochennekrose b Caisson-KH, nnbez Lokalisationen	M93.8	Sonstige nbez Osteochondropathien
M90.40	Knochennekrose d Hämoglobinopathie, mehrere Lok	M93.9	Osteochondropathie, nnbez
M90.41	Knochennekrose d Hämoglobinopathie, Schulterregion	M94.1	Panochondritis [Rezidivierende Polychondritis]
M90.42	Knochennekrose d Hämoglobinopathie, Oberarm	M94.20	Chondromalazie, mehrere Lokalisationen
M90.43	Knochennekrose d Hämoglobinopathie, Unterarm	M94.21	Chondromalazie Schulterregion
M90.44	Knochennekrose d Hämoglobinopathie, Hand	M94.22	Chondromalazie Oberarm
M90.45	Knochennekrose d Hämoglobinopathie, Becken/OS	M94.23	Chondromalazie Unterarm
M90.46	Knochennekrose d Hämoglobinopathie, Unterschenkel	M94.24	Chondromalazie Hand
M90.47	Knochennekrose d Hämoglobinopathie, Knöchel/Fuß	M94.25	Chondromalazie: Be OSch [Be Fe Ges Hü HüGel IliosakGel]
M90.48	Knochennekrose d Hämoglobinopathie, sonst Lok	M94.26	Chondromalazie, Unterschenkel
M90.49	Knochennekrose d Hämoglobinopathie, nnbez Lok	M94.27	Chondromalazie Knöchel/Fuß
M90.50	Knochennekrose b sonst aokl KH, mehrere Lok	M94.28	Chondromalazie, sonstige Lokalisation
M90.51	Knochennekrose b sonst aokl KH, Schulterregion	M94.29	Chondromalazie, nnbez Lokalisationen
M90.52	Knochennekrose b sonst aokl KH, Oberarm	M94.30	Chondrolyse, mehrere Lokalisationen
M90.53	Knochennekrose b sonst aokl KH, Unterarm	M94.31	Chondrolyse Schulterregion
M90.54	Knochennekrose b sonst aokl KH, Hand	M94.32	Chondrolyse Oberarm
M90.55	Knochennekrose b sonst aokl KH, Becken/OS	M94.33	Chondrolyse Unterarm
M90.56	Knochennekrose b sonst aokl KH, Unterschenkel	M94.34	Chondrolyse Hand
M90.57	Knochennekrose b sonst aokl KH, Knöchel/Fuß	M94.35	Chondrolyse Beckenregion/Oberschenkel
M90.58	Knochennekrose b sonst aokl KH, sonst Lok	M94.36	Chondrolyse Unterschenkel
M90.59	Knochennekrose b sonst aokl KH, nnbez Lok	M94.37	Chondrolyse Knöchel/Fuß
M90.60	Osteodystrophia deformans b NB, mehrere Lok	M94.38	Chondrolyse, sonstige Lokalisation
M90.61	Osteodystrophia deformans b NB, Schulterregion	M94.39	Chondrolyse, nnbez Lokalisationen
M90.62	Osteodystrophia deformans b NB, Oberarm	M94.80	Sonstige nbez Knorpel-KH, mehrere Lokalisationen
M90.63	Osteodystrophia deformans b NB, Unterarm	M94.81	Sonstige nbez Knorpel-KH Schulterregion
M90.64	Osteodystrophia deformans b NB, Hand	M94.82	Sonstige nbez Knorpel-KH Oberarm
M90.65	Osteodystrophia deformans b NB, Becken/OS	M94.83	Sonstige nbez Knorpel-KH Unterarm
M90.66	Osteodystrophia deformans b NB, Unterschenkel	M94.84	Sonstige nbez Knorpel-KH Hand
M90.67	Osteodystrophia deformans b NB, Knöchel/Fuß	M94.85	Sonstige nbez Knorpel-KH Beckenregion/Oberschenkel
M90.68	Osteodystrophia deformans b NB, sonst Lok	M94.86	Sonstige nbez Knorpel-KH Unterschenkel
M90.69	Osteodystrophia deformans b NB, nnbez Lok	M94.87	Sonstige nbez Knorpel-KH Knöchel/Fuß
M90.70	Knochenfraktur b Neubildungen, mehrere Lok	M94.88	Sonstige nbez Knorpel-KH, sonstige Lokalisation
M90.71	Knochenfraktur b Neubildungen, Schulterregion	M94.89	Sonstige nbez Knorpel-KH, nnbez Lokalisationen
M90.72	Knochenfraktur b Neubildungen, Oberarm	M94.90	Knorpel-KH, nnbez, mehrere Lokalisationen
M90.73	Knochenfraktur b Neubildungen, Unterarm	M94.91	Knorpel-KH, nnbez, Schulterregion
M90.74	Knochenfraktur b Neubildungen, Hand	M94.92	Knorpel-KH, nnbez, Oberarm
M90.75	Knochenfraktur b Neubildungen, Becken/OS	M94.93	Knorpel-KH, nnbez, Unterarm
M90.76	Knochenfraktur b Neubildungen, Unterschenkel	M94.94	Knorpel-KH, nnbez, Hand
M90.77	Knochenfraktur b Neubildungen, Knöchel/Fuß	M94.95	Knorpel-KH, nnbez, Beckenregion/Oberschenkel
M90.78	Knochenfraktur b Neubildungen, sonst Lok	M94.96	Knorpel-KH, nnbez, Unterschenkel
M90.79	Knochenfraktur b Neubildungen, nnbez Lok	M94.97	Knorpel-KH, nnbez, Knöchel/Fuß
M90.80	Osteopathie b sonst aokl KH, mehrere Lok	M94.98	Knorpel-KH, nnbez, sonstige Lokalisation
M90.81	Osteopathie b sonst aokl KH, Schulterregion	M94.99	Knorpel-KH, nnbez, nnbez Lokalisationen
M90.82	Osteopathie b sonst aokl KH, Oberarm	M95.2	Sonstige erworbene Deformität Kopf
M90.83	Osteopathie b sonst aokl KH, Unterarm	M95.3	Erworbene Deformität Hals
M90.84	Osteopathie b sonst aokl KH, Hand	M95.4	Erworbene Deformität Brustkorb Rippen
M90.85	Osteopathie b sonst aokl KH, Becken/OS	M95.5	Erworbene Deformität Beckens
M90.86	Osteopathie b sonst aokl KH, Unterschenkel	M95.8	Sonst nbez erworb Deformitäten Muskel-Skelett-System
M90.87	Osteopathie b sonst aokl KH, Knöchel/Fuß	M95.9	Erworbene Deformität Muskel-Skelett-System, nnbez
M90.88	Osteopathie b sonst aokl KH, sonst Lok	M96.0	Pseudarthrose nach Fusion od Arthrodese
M90.89	Osteopathie b sonst aokl KH, nnbez Lok	M96.1	Postlaminektomie-Syndrom, aonkl
M91.0	Juvenile Osteochondrose Becken	M96.2	Kyphose nach Bestrahlung
M91.1	Juv Osteochon Femurkopf [Perthes-Legg-Calvé-KH]	M96.3	Kyphose nach Laminektomie
M91.2	Coxa plana	M96.4	Postoperative Lordose
M91.3	Pseudokoxalgie	M96.5	Skoliose nach Bestrahlung
M91.8	Sonst juvenile Osteochondrose Hüfte Becken	M96.6	Kn-Fx nach Einsetzen orthop Impl/GelProthese/KnPlatte
M91.9	Juvenile Osteochondrose Hüfte Becken, nnbez	M96.80	Elektiv offen belassenes Sternum n thoraxchir Eingriff
M92.0	Juvenile Osteochondrose Humerus	M96.81	Instabiler Thorax nach thoraxchirurgischem Eingriff

M96.88	Sonst KH Muskel-Skelett-System nach med Maßn	M99.97	Biomechan FktStör, nnbez, Ob Extrem
M96.9	KH Muskel-Skelett-Systems nach med Maßn, nnbez	M99.98	Biomechan FktStör, nnbez, Brustkorb
M99.00	Segm u somat FktStör, Kopfber	M99.99	Biomechan FktStör, nnbez: Abd u sonst Lok
M99.01	Segm u somat FktStör, Zervikalber	Q65.0	Angeborene Luxation Hüftgelenk, einseitig
M99.02	Segm u somat FktStör, Thorakalber	Q65.1	Angeborene Luxation Hüftgelenk, beidseitig
M99.03	Segm u somat FktStör, Lumbalber	Q65.2	Angeborene Luxation Hüftgelenk, nnbez
M99.04	Segm u somat FktStör, Sakralber	Q65.3	Angeborene Subluxation Hüftgelenk, einseitig
M99.05	Segm u somat FktStör, Beckenber	Q65.4	Angeborene Subluxation Hüftgelenk, beidseitig
M99.06	Segm u somat FktStör, Unt Extrem	Q65.5	Angeborene Subluxation Hüftgelenk, nnbez
M99.07	Segm u somat FktStör, Ob Extrem	Q65.6	Instabiles Hüftgelenk (angeboren)
M99.08	Segm u somat FktStör, Brustkorb	Q65.8	Sonstige angeborene Deformitäten Hüfte
M99.09	Segm u somat FktStör, Abd u sonst Lok	Q65.9	Angeborene Deformität Hüfte, nnbez
M99.10	Sublux (WS), Kopfber	Q66.0	Pes equinovarus congenitus
M99.11	Sublux (WS), Zervikalber	Q66.1	Pes calcaneovarus congenitus
M99.12	Sublux (WS), Thorakalber	Q66.2	Pes adductus (congenitus)
M99.13	Sublux (WS), Lumbalber	Q66.3	Sonstige angeborene Varusdeformitäten Füße
M99.14	Sublux (WS), Sakralber	Q66.4	Pes calcaneovalgus congenitus
M99.19	Sublux (WS), Abd u sonst Lok	Q66.5	Pes planus congenitus
M99.20	SubluxSten SpinKan, Kopfber	Q66.6	Sonst angeborene Valgusdeformitäten Füße
M99.21	SubluxSten SpinKan, Zervikalber	Q66.7	Pes cavus
M99.22	SubluxSten SpinKan, Thorakalber	Q66.8	Sonstige angeborene Deformitäten Füße
M99.23	SubluxSten SpinKan, Lumbalber	Q66.9	Angeborene Deformität Füße, nnbez
M99.24	SubluxSten SpinKan, Sakralber	Q67.5	Angeborene Deformitäten Wirbelsäule
M99.29	SubluxSten SpinKan, Abd u sonst Lok	Q67.8	Sonstige angeborene Deformitäten Thorax
M99.30	Knöch Sten SpinKan, Kopfber	Q68.0	Angeborene Deformitäten M sternocleidomastoideus
M99.31	Knöch Sten SpinKan, Zervikalber	Q68.1	Angeborene Deformität Hand
M99.32	Knöch Sten SpinKan, Thorakalber	Q68.2	Angeborene Deformität Knie
M99.33	Knöch Sten SpinKan, Lumbalber	Q68.3	Angeborene Verbiegung Femur
M99.34	Knöch Sten SpinKan, Sakralber	Q68.4	Angeborene Verbiegung Tibia u Fibula
M99.39	Knöch Sten SpinKan, Abd u sonst Lok	Q68.5	Angeborene Verbiegung lange Beinknochen, nnbez
M99.40	Bgwebig Sten SpinKan, Kopfber	Q68.8	Sonst nbez angeborene Muskel-Skelett-Deformitäten
M99.41	Bgwebig Sten SpinKan, Zervikalber	Q69.0	Akzessorische(r) Finger
M99.42	Bgwebig Sten SpinKan, Thorakalber	Q69.1	Akzessorische(r) Daumen
M99.43	Bgwebig Sten SpinKan, Lumbalber	Q69.2	Akzessorische Zehe(n)
M99.44	Bgwebig Sten SpinKan, Sakralber	Q69.9	Polydaktylie, nnbez
M99.49	Bgwebig Sten SpinKan, Abd u sonst Lok	Q70.0	Miteinander verwachsene Finger
M99.50	Sten SpinKan d Bandsch, Kopfber	Q70.1	Schwimmbildung an Fingern
M99.51	Sten SpinKan d Bandsch, Zervikalber	Q70.2	Miteinander verwachsene Zehen
M99.52	Sten SpinKan d Bandsch, Thorakalber	Q70.3	Schwimmbildung an Zehen
M99.53	Sten SpinKan d Bandsch, Lumbalber	Q70.4	Polysyndaktylie
M99.59	Sten SpinKan d Bandsch, Abd u sonst Lok	Q70.9	Syndaktylie, nnbez
M99.60	Sten For intervert, knöch od d Sublux, Kopfber	Q71.0	Angeborenes vollständiges Fehlen obere Extremität(en)
M99.61	Sten For intervert, knöch od d Sublux, Zervikalber	Q71.1	Angeb Fehlen Ober- u Unterarm b vorhandener Hand
M99.62	Sten For intervert, knöch od d Sublux, Thorakalber	Q71.2	Angeborenes Fehlen Unterarm u Hand
M99.63	Sten For intervert, knöch od d Sublux, Lumbalber	Q71.3	Angeborenes Fehlen Hand od ein/mehr Finger
M99.64	Sten For intervert, knöch od d Sublux, Sakralber	Q71.4	Longitudinaler Reduktionsdefekt Radius
M99.69	Sten For intervert, knöch od d Sublux, Abd u sonst Lok	Q71.5	Longitudinaler Reduktionsdefekt Ulna
M99.70	Sten For intervert, bgwebig od d Bandsch, Kopfber	Q71.6	Spalthand
M99.71	Sten For intervert, bgwebig od d Bandsch, Zervikalber	Q71.8	Sonstige Reduktionsdefekte ob Extremität(en)
M99.72	Sten For intervert, bgwebig od d Bandsch, Thorakalber	Q71.9	Reduktionsdefekt obere Extremität, nnbez
M99.73	Sten For intervert, bgwebig od d Bandsch, Lumbalber	Q72.0	Angeborenes vollständiges Fehlen unt Extremität(en)
M99.74	Sten For intervert, bgwebig od d Bandsch, Sakralber	Q72.1	Angeb Fehlen Ober- u Unterschenkel b vorhandenem Fuß
M99.79	Sten For intervert, bgwebig od d Bandsch, Abd u sonst Lok	Q72.2	Angeborenes Fehlen Unterschenkel u Fuß
M99.80	Sonst Biomechan FktStör, Kopfber	Q72.3	Angeborenes Fehlen Fuß od ein/mehr Zehen
M99.81	Sonst Biomechan FktStör, Zervikalber	Q72.4	Longitudinaler Reduktionsdefekt Femur
M99.82	Sonst Biomechan FktStör, Thorakalber	Q72.5	Longitudinaler Reduktionsdefekt Tibia
M99.83	Sonst Biomechan FktStör, Lumbalber	Q72.6	Longitudinaler Reduktionsdefekt Fibula
M99.84	Sonst Biomechan FktStör, Sakralber	Q72.7	Spaltfuß
M99.85	Sonst Biomechan FktStör, Beckenber	Q72.8	Sonstige Reduktionsdefekte untere Extremität(en)
M99.86	Sonst Biomechan FktStör, Unt Extrem	Q72.9	Reduktionsdefekt untere Extremität, nnbez
M99.87	Sonst Biomechan FktStör, Ob Extrem	Q73.0	Angeborenes Fehlen nnbez Extremität(en)
M99.88	Sonst Biomechan FktStör, Brustkorb	Q73.1	Phokomelie nnbez Extremität(en)
M99.89	Sonst biomech FktStör, Abd u sonst Lok	Q73.8	Sonstige Reduktionsdefekte nnbez Extremität(en)
M99.90	Biomechan FktStör, nnbez, Kopfber	Q74.0	Sonst angeb Fehlbild ober Extremität(en) u Schultergürtel
M99.91	Biomechan FktStör, nnbez, Zervikalber	Q74.1	Angeborene Fehlbildung Knie
M99.92	Biomechan FktStör, nnbez, Thorakalber	Q74.2	Sonst angeb Fehlbild unt Extremität(en) u Beckengürtel
M99.93	Biomechan FktStör, nnbez, Lumbalber	Q74.3	Arthrogryposis multiplex congenita
M99.94	Biomechan FktStör, nnbez, Sakralber	Q74.8	Sonst nbez angeborene Fehlbildungen Extremität(en)
M99.95	Biomechan FktStör, nnbez, Beckenber	Q74.9	Nnbez angeborene Fehlbildung Extremität(en)
M99.96	Biomechan FktStör, nnbez, Unt Extrem	Q75.0	Kraniosynostose

Q75.1	Dysostosis craniofacialis	S13.5	Verstauchung u Zerrung, Schilddrüsenregion
Q75.2	Hypertelorismus	S13.6	Verstauch u Zerr Gelenke Bänder, so u nnbez Teile Hals
Q75.3	Makrocephalie	S16	Verletzung von Muskeln u Sehnen in Halshöhe
Q75.4	Dysostosis mandibulofacialis	S22.00	Fraktur Brustwirbel, Höhe nnbez
Q75.5	Okulo-mandibulo-faziales Syndrom	S22.01	Fraktur Brustwirbel, T1 u T2
Q75.8	So nbez angeb Fehlbild Schädel-/Gesichtsschädelknochen	S22.02	Fraktur Brustwirbel, T3 u T4
Q75.9	Angeb Fehlbild Schädel-/Gesichtsschädelknochen, nnbez	S22.03	Fraktur Brustwirbel, T5 u T6
Q76.1	Klippel-Feil-Syndrom	S22.04	Fraktur Brustwirbel, T7 u T8
Q76.21	Angeborene Spondylolisthesis	S22.05	Fraktur Brustwirbel, T9 u T10
Q76.22	Angeborene Spondylolyse	S22.06	Fraktur Brustwirbel, T11 u T12
Q76.3	Angeborene Skoliose d angeborene Knochenfehlbildung	S22.1	Multiple Frakturen Brustwirbelsäule
Q76.4	Sonst angeborene Fehlbildung WS oh Skoliose	S22.8	Fraktur sonstiger Teile knöcherner Thorax
Q76.5	Halsrippe	S22.9	Fraktur knöcherner Thorax, Teil nnbez
Q76.8	Sonst angeborene Fehlbildung knöcherner Thorax	S23.0	Traumatische Ruptur thorakale Bandscheibe
Q76.9	Angeborene Fehlbildung knöcherner Thorax, nnbez	S23.10	Luxation Brustwirbel, Höhe nnbez
Q77.0	Achondrogenesie	S23.11	Luxation Brustwirbel, T1/T2 u T2/T3
Q77.1	Thanatophore Dysplasie	S23.12	Luxation Brustwirbel, T3/T4 u T4/T5
Q77.2	Kurzripp-Polydaktylie-Syndrome	S23.13	Luxation Brustwirbel, T5/T6 u T6/T7
Q77.3	Chondrodysplasia-punctata-Syndrome	S23.14	Luxation Brustwirbel, T7/T8 u T8/T9
Q77.4	Achondroplasie	S23.15	Luxation Brustwirbel, T9/T10 u T10/T11
Q77.5	Diastrophische Dysplasie	S23.16	Luxation Brustwirbel, T11/T12
Q77.6	Chondroektodermale Dysplasie	S23.17	Luxation Brustwirbel, T12/L1
Q77.7	Dysplasia spondyloepiphysaria	S23.3	Verstauchung u Zerrung Brustwirbelsäule
Q77.8	So Osteochondrodysp m WachstStör Röhrenkn u WS	S23.5	Verstauchung u Zerrung sonst u nnbez Teile Thorax
Q77.9	Osteochondrodysp m WachstStör Röhrenkn u WS, nnbez	S29.0	Verletzung von Muskeln u Sehnen in Thoraxhöhe
Q78.0	Osteogenesis imperfecta	S32.00	Fraktur Lendenwirbel, Höhe nnbez
Q78.1	Polyostot fibrös Dysplas [Jaffé-Lichtenstein-Synd]	S32.01	Fraktur Lendenwirbel, L1
Q78.2	Marmorknochenkrankheit	S32.02	Fraktur Lendenwirbel, L2
Q78.3	Progrediente diaphysäre Dysplasie	S32.03	Fraktur Lendenwirbel, L3
Q78.4	Enchondromatose	S32.04	Fraktur Lendenwirbel, L4
Q78.5	Metaphysäre Dysplasie	S32.05	Fraktur Lendenwirbel, L5
Q78.6	Angeborene multiple Exostosen	S32.1	Fraktur Os sacrum
Q78.8	Sonstige nbez Osteochondrodysplasien	S32.2	Fraktur Os coccygis
Q78.9	Osteochondrodysplasie, nnbez	S32.3	Fraktur Os ilium
Q79.6	Ehlers-Danlos-Syndrom	S32.4	Fraktur Acetabulum
Q79.8	Sonst angeb Fehlbildung Muskel-Skelett-System	S32.5	Fraktur Os pubis
Q79.9	Angeb Fehlbildung Muskel-Skelett-System, nnbez	S32.7	Mult Fx LWS u Becken
Q87.0	Angeb FehlbildSynd m vorwiegender Beteiligung Gesicht	S32.81	Fraktur, Os ischium
R25.2	Krämpfe u Spasmen Muskulatur	S32.82	Fraktur, Lendenwirbelsäule u Kreuzbein, Teil nnbez
R26.2	Gehbeschwerden, aonkl	S32.83	Fraktur, Becken, Teil nnbez
R29.4	Schnappende Hüfte	S32.89	Fraktur, sonst u multiple Teile Becken
R76.2	Falsch-positiver serologischer Syphillitest	S33.0	Traumatische Ruptur einer lumbalen Bandscheibe
R93.6	Abnorm Befund bildgeb Diagnostik Extremitäten	S33.10	Luxation Lendenwirbel, Höhe nnbez
R93.7	Abn Bef bildgeb Diagn so Abschn Muskel-Skelett-System	S33.11	Luxation Lendenwirbel, L1/L2
S03.1	Luxation knorpeliges Nasenseptum	S33.12	Luxation Lendenwirbel, L2/L3
S03.3	Luxation sonst u nnbez Teile Kopf	S33.13	Luxation Lendenwirbel, L3/L4
S03.5	Verstauchung Zerrung Gelenke Bänder so u nnbez Teile Kopf	S33.14	Luxation Lendenwirbel, L4/L5
S09.1	Verletzung Muskeln u Sehnen Kopf	S33.15	Luxation Lendenwirbel, L5/S1
S12.0	Fraktur 1. Halswirbel	S33.2	Luxation Iliosakral-/Sakro-Kokzygealgelenk
S12.1	Fraktur 2. Halswirbel	S33.3	Luxation sonst u nnbez Teile Lendenwirbelsäule Becken
S12.21	Fraktur 3. Halswirbel	S33.4	Traumatische Symphysensprengung
S12.22	Fraktur 4. Halswirbel	S33.50	Verstauchung Zerrung Lendenwirbelsäule, nnbez
S12.23	Fraktur 5. Halswirbel	S33.51	Verstauchung Zerrung Junct lumbosacr u Bänder
S12.24	Fraktur 6. Halswirbel	S33.6	Verstauchung Zerrung Iliosakralgelenk
S12.25	Fraktur 7. Halswirbel	S33.7	Verstauchung Zerrung so u nnbez Teile LWS Becken
S12.7	Multiple Frakturen Halswirbelsäule	S39.0	Verletzung Muskeln Sehnen Abd LumbosakrGeg Becken
S12.9	Fraktur im Bereich Hals, Teil nnbez	S42.00	Fraktur Klavikula, Teil nnbez
S13.0	Traumatische Ruptur zervikale Bandscheibe	S42.01	Fraktur der Klavikula: Mediales Drittel
S13.10	Luxation Halswirbel, Höhe nnbez	S42.02	Fraktur der Klavikula: Mittleres Drittel
S13.11	Luxation Halswirbel, C1/C2	S42.03	Fraktur der Klavikula: Laterales Drittel
S13.12	Luxation Halswirbel, C2/C3	S42.09	Fraktur Klavikula, multipel
S13.13	Luxation Halswirbel, C3/C4	S42.10	Fx Skapula, Teil nnbez
S13.14	Luxation Halswirbel, C4/C5	S42.11	Fx Skapula, Korpus
S13.15	Luxation Halswirbel, C5/C6	S42.12	Fx Skapula, Akromion
S13.16	Luxation Halswirbel, C6/C7	S42.13	Fx Skapula, Proc corac
S13.17	Luxation Halswirbel, C7/T1	S42.14	Fx Skapula, Cav glen u Collum scap
S13.18	Luxation Halswirbel, sonstige	S42.19	Fx Skapula, mult
S13.2	Luxation sonst u nnbez Teile im Bereich Hals	S42.20	Fraktur, proximales Ende Humerus, Teil nnbez
S13.3	Multiple Luxationen im Bereich Hals	S42.21	Fraktur, proximales Ende Humerus, Kopf
S13.4	Verstauchung u Zerrung, Halswirbelsäule	S42.22	Fraktur, proximales Ende Humerus, Collum chirurgicum



S42.23	Fraktur, proximales Ende Humerus, Collum anatomicum	S56.2	Verletz sonst Beugemuskl/-sehne in Höhe Unterarm
S42.24	Fraktur, proximales Ende Humerus, Tuberculum majus	S56.3	Verletz Streck-,Abduktormusk/-sehne, Daumen, in Höhe UA
S42.29	Fraktur, proximales Ende Humerus, sonst u multiple Teile	S56.4	Verletz Streckmusk/-sehne ein/mehr, so Finger, in Höhe UA
S42.3	Fraktur, Humerusschaft	S56.5	Verletz so Streckmusk/-sehne, in Höhe Unterarm
S42.40	Fraktur, distales Ende Humerus, Teil nnbez	S56.7	Verletz mehrerer Muskeln Sehnen, in Höhe Unterarm
S42.41	Fraktur, distales Ende Humerus, suprakondylär	S56.8	Verletz sonst u nnbez Sehnen Muskeln, in Höhe Unterarm
S42.42	Fraktur, distales Ende Humerus, Epicondylus lateralis	S62.0	Fraktur, Os scaphoideum, Hand
S42.43	Fraktur, distales Ende Humerus, Epicondylus medialis	S62.10	Fraktur, Handwurzelknochen, nnbez
S42.44	Fraktur, dist Ende Humerus, Epicondylus, Epicondylus, nnbez	S62.11	Fraktur, Os lunatum
S42.45	Fraktur, dist Ende Humerus, transkondylär (T- od Y-Form)	S62.12	Fraktur, Os triquetrum
S42.49	Fraktur, distales Ende Humerus, so u multiple Teile	S62.13	Fraktur, Os pisiforme
S42.7	Multiple Frakturen Klavikula, Skapula Humerus	S62.14	Fraktur, Os trapezium
S42.8	Fraktur, sonst Teile Schulter Oberarm	S62.15	Fraktur, Os trapezoideum
S42.9	Fraktur, Schultergürtel, Teil nnbez	S62.16	Fraktur, Os capitatum
S43.00	Luxation, Schultergelenk [Glenohumeralgelenk], nnbez	S62.17	Fraktur, Os hamatum
S43.01	Luxation, Humerus nach vorne	S62.19	Fraktur sonstiger oder mehrerer Handwurzelknochen
S43.02	Luxation, Humerus nach hinten	S62.20	Fraktur 1. Mittelhandknochen, Teil nnbez
S43.03	Luxation, Humerus nach unten	S62.21	Fraktur 1. Mittelhandknochen, Basis
S43.08	Luxation sonstige Teile Schulter	S62.22	Fraktur 1. Mittelhandknochen, Schaft
S43.1	Luxation, Akromioklavikulargelenk	S62.23	Fraktur 1. Mittelhandknochen, Kollum
S43.2	Luxation, Sternoklavikulargelenk	S62.24	Fraktur 1. Mittelhandknochen, Kopf
S43.3	Luxation sonst u nnbez Teile Schultergürtel	S62.30	Fraktur sonst Mittelhandknochens: Teil nnbez
S43.4	Verstauchung Zerrung, Schultergelenk	S62.31	Fraktur eines sonstigen Mittelhandknochens: Basis
S43.5	Verstauchung Zerrung, Akromioklavikulargelenk	S62.32	Fraktur eines sonstigen Mittelhandknochens: Schaft
S43.7	Verstauchung Zerrung, so u nnbez Teile Schultergürtel	S62.33	Fraktur eines sonstigen Mittelhandknochens: Kollum
S46.0	Verletzung Muskeln und Sehnen Rotatorenmanschette	S62.34	Fraktur eines sonstigen Mittelhandknochens: Kopf
S46.1	Verletz Muskel Sehne, Caput longum M biceps brachii	S62.4	Multiple Frakturen Mittelhandknochen
S46.2	Verletzung Muskel Sehne, sonst Teile M biceps brachii	S62.50	Fraktur Daumen, Teil nnbez
S46.3	Verletzung Muskel Sehne, M triceps brachii	S62.51	Fraktur Daumen, proximale Phalanx
S46.7	Verletz mehr Muskeln Sehnen in Höhe Schulter Oberarm	S62.52	Fraktur Daumen, distale Phalanx
S46.8	Verletz sonst Muskeln Sehnen in Höhe Schulter Oberarm	S62.60	Fraktur eines sonstigen Fingers, Teil nnbez
S46.9	Verletz nnbez Muskeln Sehnen in Höhe Schulter Oberarm	S62.61	Fraktur eines sonst Fingers, proximale Phalanx
S52.00	Fx prox Ende Ulna, Teil nnbez	S62.62	Fraktur eines sonstigen Fingers, mittlere Phalanx
S52.01	Fx prox Ende Ulna, Olekranon	S62.63	Fraktur eines sonstigen Fingers, distale Phalanx
S52.02	Fx prox Ende Ulna, Proc coronoideus	S62.7	Multiple Frakturen Finger
S52.09	Fx prox Ende Ulna, sonst u mult Teile	S62.8	Fraktur sonst u nnbez Teile Handgelenk u Hand
S52.10	Fraktur, proximales Ende Radius, Teil nnbez	S63.00	Luxation Handgelenk, Teil nnbez
S52.11	Fraktur, proximales Ende Radius, Kopf	S63.01	Luxation Handgelenk, Radioulnar (-Gelenk)
S52.12	Fraktur, proximales Ende Radius, Kollum	S63.02	Luxation Handgelenk, Radiokarpal (-Gelenk)
S52.19	Fraktur, proximales Ende Radius, sonst u multiple Teile	S63.03	Luxation Handgelenk, Mediokarpal (-Gelenk)
S52.20	Fraktur, Ulnaschaft, Teil nnbez	S63.04	Luxation Handgelenk, Karpometakarpal (-Gelenk)
S52.21	Fraktur, proximaler Ulnaschaft u Luxation Radiuskopf	S63.08	Luxation Handgelenk, sonstige
S52.30	Fraktur, Radiuschaft, Teil nnbez	S63.10	Luxation Finger, Teil nnbez
S52.31	Fraktur, distaler Radiuschaft u Luxation Ulnakopf	S63.11	Luxation Finger, Metakarpophalangeal (-Gelenk)
S52.4	Fraktur, Ulna-/Radiuschaft, kombiniert	S63.12	Luxation Finger, Interphalangeal (-Gelenk)
S52.50	Distale Fraktur, Radius, nnbez	S63.2	Multiple Luxationen Finger
S52.51	Distale Fraktur, Radius, Extensionsfraktur	S63.3	Traumatische Ruptur, Bänder Handgelenk Handwurzel
S52.52	Distale Fraktur, Radius, Flexionsfraktur	S63.4	Traumat Ruptur, Bänder Finger MCP-/InterphalGelenk
S52.59	Distale Fraktur, Radius, sonst u multiple Teile	S63.50	Verstauchung Zerrung Handgelenk, Teil nnbez
S52.6	Distale Fraktur, Ulna Radius, kombiniert	S63.51	Verstauchung Zerrung Handgelenk, Karpal (-Gelenk)
S52.7	Multiple Frakturen, Unterarm	S63.52	Verstauchung Zerr Handgel, Radiokarpal (-Band) (-Gelenk)
S52.8	Fraktur sonstiger Teile, Unterarm	S63.53	Verstauchung Zerr Handgel, Karpometakarpal (-Gelenk)
S52.9	Fraktur, Unterarm, Teil nnbez	S63.58	Verstauchung Zerrung Handgelenk, sonst Teile
S53.0	Luxation, Radiuskopf	S63.60	Verstauchung Zerrung ein/mehr Finger, Teil nnbez
S53.10	Luxation, sonst u nnbez Teile Ellenbogen, nnbez	S63.61	Verstauch Zerr ein/mehr Finger, Metakarpophal(-Gelenk)
S53.11	Sonst u nnbez Luxation Ellenbogen, nach vorne	S63.62	Verstauch Zerr ein/mehr Finger, Interphalangeal (-Gelenk)
S53.12	Sonst u nnbez Luxation Ellenbogen, nach hinten	S63.68	Verstauchung Zerrung ein/mehr Finger, sonst Teile
S53.13	Sonst u nnbez Luxation Ellenbogen, nach medial	S63.7	Verstauchung Zerrung sonst u nnbez Teile Hand
S53.14	Sonst u nnbez Luxation Ellenbogen, nach lateral	S66.0	Verletz lg Beugemuskl Sehne Daumen, i Höhe Handgel Hand
S53.18	Luxation, Ellenbogen, sonstige	S66.1	Verletz Beugemuskl/-sehne so Finger, i Höhe Handgel Hand
S53.2	Traumatische Ruptur, Lig collaterale radiale	S66.2	Verletz Streckmusk/-sehne Daumen, i Höhe Handgel Hand
S53.3	Traumatische Ruptur, Lig collaterale ulnare	S66.3	Verletz Streckmusk/-sehne so Finger, i Höhe Handgel Hand
S53.40	Verstauchung Zerrung, Ellenbogen, Teil nnbez	S66.4	Verletz kz Muskel Sehne Daumen, i Höhe Handgel Hand
S53.41	Verstauchung Zerrung, Ellenbogen, Lig collaterale radiale	S66.5	Verletz kz Muskel Sehne so Finger, i Höhe Handgel Hand
S53.42	Verstauchung Zerrung, Ellenbogen, Lig collaterale ulnare	S66.6	Verletz mehr Beugemuskl/-sehne, i Höhe Handgelenk Hand
S53.43	Verstauchung Zerrung, Ellenbogen, Humeroradial (-Gelenk)	S66.7	Verletz mehr Streckmusk/-sehne, i Höhe Handgelenk Hand
S53.44	Verstauchung Zerrung, Ellenbogen, Humeroulnar (-Gelenk)	S66.8	Verletzung so Muskeln Sehnen, i Höhe Handgelenk Hand
S53.48	Verstauchung Zerrung, Ellenbogen, sonstige Teile	S66.9	Verletzung nnbez Muskel Sehne in Höhe Handgelenk Hand
S56.0	Verletz Beugemuskl/-sehne, Daumen, in Höhe Unterarm	S72.00	Schenkelhalsfraktur, Teil nnbez
S56.1	Verletz Beugemuskl/-sehne ein/mehr, so Finger, i Höhe UA	S72.01	SchenkelhalsFx, intrakaps

S72.02	Schenkelhalsfraktur, (proxim) Epiphyse, Epiphysenlösung	S86.0	Verletzung Achillessehne
S72.03	Schenkelhalsfraktur, subkapital	S86.1	Verletz so Muskel/Sehnen posterior Muskelgr in Höhe OS
S72.04	Schenkelhalsfraktur, mediozervikal	S86.2	Verletz Muskel/Sehn ant Muskelgr i Höhe Unterschenkel
S72.05	Schenkelhalsfraktur, Basis	S86.3	Verletz Muskel/Sehn peron Muskelgr i Höhe Unterschenkel
S72.08	Schenkelhalsfraktur, sonst Teile	S86.7	Verletz mehr Muskeln Sehnen in Höhe Unterschenkel
S72.10	Trochantäre Femurfraktur, nnbez	S86.8	Verletz sonst Muskeln Sehnen in Höhe Unterschenkel
S72.11	Intertrochantäre Femurfraktur	S86.9	Verletz nnbez Muskel Sehne in Höhe Unterschenkel
S72.2	Subtrochantäre Femurfraktur	S92.0	Fraktur Kalkaneus
S72.3	Fraktur Femurschaft	S92.1	Fraktur Talus
S72.40	Distale Fraktur Femur, Teil nnbez	S92.20	Fraktur, ein/mehr sonst Fußwurzelknochen, nnbez
S72.41	Distale Fraktur Femur, Condylus (lateralis) (medialis)	S92.21	Fraktur, Os naviculare pedis
S72.42	Distale Fraktur Femur, Epiphyse, Epiphysenlösung	S92.22	Fraktur, Os cuboideum
S72.43	Distale Fraktur Femur, suprakondylär	S92.23	Fraktur, Os cuneiforme (intermedium) (laterale) (mediale)
S72.44	Distale Fraktur Femur, interkondylär	S92.28	Fraktur, sonstige Fußwurzelknochen
S72.7	Multiple Frakturen Femur	S92.3	Fraktur Mittelfußknochen
S72.8	Frakturen sonstiger Teile, Femur	S92.4	Fraktur Großzehe
S72.9	Fraktur Femur, Teil nnbez	S92.5	Fraktur sonstige Zehe
S73.00	Luxation Hüfte, nnbez	S92.7	Multiple Frakturen Fuß
S73.01	Luxation Hüfte, nach posterior	S92.9	Fraktur Fuß, nnbez
S73.02	Luxation Hüfte, nach anterior	S93.0	Luxation oberes Sprunggelenk
S73.08	Luxation Hüfte, sonstige	S93.10	Luxation ein/mehr Zehen, nnbez
S73.10	Verstauchung u Zerrung Hüftgelenk, Teil nnbez	S93.11	Luxation ein/mehr Zehen, Metatarsophal (-Gelenk)
S73.11	Verstauchung u Zerrung Hüftgelenk, iliofemoral (Band)	S93.12	Luxation ein/mehr Zehen, Interphalangeal (-Gelenk)
S73.12	Verstauchung u Zerrung Hüftgelenk, ischiokapsulär (Band)	S93.2	Traumatische Ruptur Bänder in Höhe OSG Fuß
S73.18	Verstauchung u Zerrung Hüftgelenk, sonst Teile	S93.30	Luxation sonst u nnbez Teile Fuß, Teil nnbez
S76.0	Verletzung Muskeln u Sehnen Hüfte	S93.31	Luxation so u nnbez Teil Fuß, Fußwurz(-Knochn), Gelenk nnbez
S76.1	Verletzung Muskel u Sehne M quadriceps femoris	S93.32	Luxation sonst u nnbez Teile Fuß, Mediotarsal (-Gelenk)
S76.2	Verletzung Muskeln u Sehnen, Adduktorengruppe OS	S93.33	Luxation sonst u nnbez Teile Fuß, Tarsometatarsal (-Gelenk)
S76.3	Verletz Muskeln u Sehnen post Muskelgruppe, in Höhe OS	S93.34	Lux so u nnbez Teil Fuß, Metatarsal(-Knochen), Gelenk nnbez
S76.4	Verletzung sonst u nnbez Muskeln Sehnen in Höhe OS	S93.38	Luxation sonst u nnbez Teile Fuß, sonst
S76.7	Verletzung mehr Muskeln Sehnen, in Höhe Hüfte OS	S93.40	Verstauchung Zerrung OSG, Teil nnbez
S82.0	Fraktur Patella	S93.41	Verstauchung Zerrung OSG, Lig deltoideum
S82.11	Fraktur proximales Ende Tibia, m Fraktur Fibula (jeder Teil)	S93.42	Verstauchung Zerrung OSG, Lig calcaneofibulare
S82.18	Fraktur proximales Ende Tibia, sonstige	S93.43	Verstauchung Zerrung OSG, Lig tibiofib (ant) (post), dist
S82.21	Fraktur Tibiaschaft, m Fraktur der Fibula (jeder Teil)	S93.48	Verstauchung Zerrung OSG, sonst Teile
S82.28	Fraktur Tibiaschaft, sonstige	S93.5	Verstauchung Zerrung ein/mehr Zehen
S82.31	Distale Fraktur Tibia, m Fraktur Fibula (jeder Teil)	S93.6	Verstauchung Zerrung sonst u nnbez Teile Fuß
S82.38	Distale Fraktur Tibia, sonstige	S96.0	Verletz lg Beugemuskl Zehen in Höhe Knöchel Fuß
S82.40	Fraktur Fibula, isoliert, Teil nnbez	S96.1	Verletz lg Streckmuskeln Zehen in Höhe Knöchel Fuß
S82.41	Fraktur Fibula, isoliert, proximales Ende	S96.2	Verletz kurze Muskeln Sehnen in Höhe Knöchel Fuß
S82.42	Fraktur Fibula, isoliert, Schaft	S96.7	Verletz mehr Muskeln Sehnen in Höhe Knöchel Fuß
S82.49	Fraktur Fibula, isoliert, multipel	S96.8	Verletz sonst Muskeln Sehnen in Höhe Knöchel Fuß
S82.5	Fraktur Innenknöchel	S96.9	Verletz nnbez Muskel/Sehne in Höhe Knöchel Fuß
S82.6	Fraktur Außenknöchel	T02.10	Fx m Beteilig Thor LumbosGeg od Thor Becken, geschl od onA
S82.7	Multiple Frakturen Unterschenkel	T02.11	Fx m Beteilig Thor LumbosGeg od Thor Becken, offen
S82.81	Bimalleolarfraktur	T02.20	Fx m Beteilig mehr Reg ob Extremität, geschlossen od onA
S82.82	Trimalleolarfraktur	T02.21	Frakturen m Beteilig mehr Regionen obere Extremität, offen
S82.88	Frakturen sonstiger Teile Unterschenkel	T02.30	Fx m Beteilig mehr Reg unt Extremität, geschl od onA
S82.9	Fraktur Unterschenkel, Teil nnbez	T02.31	Frakturen m Beteilig mehr Regionen untere Extremität, offen
S83.0	Luxation Patella	T02.80	Fx m Bet sonst Kombinat Körperreg, geschl od onA
S83.10	Luxation Kniegelenk, nnbez	T02.81	Frakturen m Bet so Kombinat Körperregionen, offen
S83.11	Luxation Kniegelenk, Luxation prox Tibia nach anterior	T02.90	Multiple Frakturen, nnbez, geschlossen od onA
S83.12	Luxation Kniegelenk, Luxation prox Tibia nach posterior	T02.91	Multiple Frakturen, nnbez, offen
S83.13	Luxation Kniegelenk, Luxation prox Tibia nach medial	T03.0	Luxation Verstauchung Zerrung m Bet Kopf u Hals
S83.14	Luxation Kniegelenk, Luxation prox Tibia nach lateral	T03.1	Lux Verstauch Zerr m Bet Thor Lumbos od Thor Becken
S83.18	Luxation Kniegelenk, sonstige	T03.2	Lux Verstauch Zerr m Bet mehr Reg obere Extremität
S83.2	Meniskusriß, akut	T03.3	Lux Verstauch Zerr m Bet mehr Reg untere Extremität
S83.3	Riß Kniegelenkknorpel, akut	T03.4	Lux Verstauch Zerr m Bet mehr Reg obere/untere Extr
S83.40	Verstauchung Zerrung Kniegelenk, nnbez Seitenband	T03.8	Lux Verstauch Zerr m Bet so Komb von Körperregionen
S83.41	Verstauch u Zerr Kniegel: Distors fibul Seitenbd [Außenbd]	T03.9	Multiple Luxationen Verstauchungen Zerrungen nnbez
S83.42	Verstauch u Zerr Kniegel: Distors tibial Seitenbd [Innenbd]	T06.4	Verletzung Muskeln Sehnen m Bet mehr Körperregionen
S83.43	Verstauch u Zerr Kniegel: Riss fibul Seitenband [Außenband]	T08.0	Fraktur WS, Höhe nnbez, geschlossen od onA
S83.44	Verstauch u Zerr Kniegel: Riss tibial Seitenband [Innenband]	T08.1	Fraktur Wirbelsäule, Höhe nnbez, Offen
S83.50	Verstauchung Zerrung Kniegelenk, nnbez Kreuzband	T09.2	Lux Verstauch Zerrung nnbez Gelenke u Bänder Rumpf
S83.51	Verstauch Zerrung Kniegelenk, Distorsion vord Kreuzband	T09.5	Verletzung nnbez Muskeln Sehnen Rumpf
S83.52	Verstauch Zerrung Kniegelenk, Distorsion hint Kreuzband	T10.0	Fraktur obere Extremität, Höhe nnbez, geschl od onA
S83.53	Verstauch Zerrung Kniegelenk, Riß vord Kreuzband	T10.1	Fraktur obere Extremität, Höhe nnbez, offen
S83.54	Verstauch Zerrung Kniegelenk, Riß hint Kreuzband	T11.2	Lux Verstauch Zerr nnbez Gelenk u Band ob Extr, Höhe nnbez
S83.6	Verstauchung Zerrung sonst u nnbez Teile Knie	T11.5	Verletzung nnbez(m)(r) Muskel Sehne ob Extr, Höhe nnbez
S83.7	Verletzung mehrerer Strukturen Knie	T12.0	Fx untere Extremität, Höhe nnbez, geschlossen od onA



T12.1	Fraktur unteren Extremität, Höhe nnbez, offen	T91.1	Folgen Fraktur Wirbelsäule
T13.2	Lux Verstauch Zerr nnbez Gelenk u Band unt Extr, Höhe nnbez	T91.2	Folgen sonst Fraktur Thorax u Becken
T13.5	Verletz nnbez(m)(r) Muskel Sehne untere Extr, Höhe nnbez	T92.1	Folgen Fraktur Arm
T14.20	Fraktur an nnbez Körperregion, geschlossen od onA	T92.2	Folgen Fraktur in Höhe Handgelenk u Hand
T14.21	Fraktur an nnbez Körperregion, offen	T92.3	Folgen Luxation Verstauchung Zerrung obere Extremität
T14.3	Luxation Verstauchung Zerrung an nnbez Körperregion	T92.5	Folgen Verletzung Muskeln u Sehnen obere Extremität
T14.6	Verletzung Muskeln u Sehnen an nnbez Körperregion	T92.6	Folgen Zerquetsch od traumat Amputat obere Extremität
T79.6	Traumatische Muskelischämie	T93.1	Folgen Fraktur Femur
T84.0	Mechan Komplikation durch eine Gelenkendothese	T93.2	Folgen sonstiger Frakturen untere Extremität
T84.1	Mechan Komplik d interne OSyVorricht an ExtrKnochen	T93.3	Folgen Luxation Verstauchung Zerrung untere Extremität
T84.2	Mechan Komplik d interne OSyVorricht an so Knochen	T93.5	Folgen Verletzung von Muskeln u Sehnen untere Extremität
T84.3	Mechan Komplik d so Knochengeräte/-implant/-transplant	T93.6	Folgen Zerquetsch od traumat Amputat untere Extremität
T84.4	Mechan Komplik d so intern orthopäd Gerät/Impl/Transplant	T94.0	Folgen Verletzungen mehr Körperregionen
T84.5	Infektion/entzündl Rkt durch eine Gelenkendothese	Z44.0	Versorgen m u Anpassen künstl Arm (komplett) (partiell)
T84.6	Infektion/entzündl Rkt durch interne OSyVorricht [jede Lok]	Z44.1	Versorgen m u Anpassen künstl Bein (komplett) (partiell)
T84.7	Infekt/entz Rkt durch so orthopäd Endoproth/Impl/Transplant	Z46.7	Versorgen m u Anpassen orthopädisches Hilfsmittel
T84.8	So Komplik d orthopäd Endoproth/Implant/Transplantate	Z47.0	Entfernung Metallplatte od and innere Fixationsvorrichtung
T84.9	Nnbez Komplik durch orthopäd Endoproth/Implant/Transpl	Z47.8	Sonstige nbez orthopädische Nachbehandlung
T87.0	Komplik d replantierte (Teile der) obere(n) Extremität	Z47.9	Orthopädische Nachbehandlung, nnbez
T87.1	Komplik d replantierte (Teile der) untere(n) Extremität	Z52.2	Knochenspender
T87.2	Komplikationen d sonst replantierten Körperteil	Z94.6	Zustand nach Knochen transplantation
T87.3	Neurom Amputationsstumpf	Z96.6	Vorhandensein orthopädische Gelenkimplantate
T87.4	Infektion Amputationsstumpf	Z96.9	Vorhandensein funktionelles Implantat, nnbez
T87.5	Nekrose Amputationsstumpf	Z97.1	Vorhandensein künstliche Extremität (komplett) (partiell)
T87.6	Sonst u nnbez Komplik am Amputationsstumpf		

**ADRG I02****Hochaufwendige Gewebe- / Hauttransplantation, ausser an der Hand oder vierzeitige bestimmte OR-Prozeduren oder mikrovaskulärer Eingriff**

Keine Hauptdiagnose in Tabelle I02-1 und Prozedur in Tabelle I02-3 und (PCCL > 2 und (Komplizierende Prozeduren oder Eingriff an mehreren Lokalisationen oder Diagnose in Tabelle I02-2) oder PCCL > 3) oder Vierzeitige bestimmte OR-Prozeduren und (Definition der DRG (I03A oder Definition der DRG (I06A oder Definition der DRG (I07A oder Definition der DRG (I08A oder Definition der DRG (I22Z) oder Prozedur in Tabelle I02-4

**DRG I02A****Hochaufwendige Gewebe- / Hauttransplantation, ausser an der Hand oder vierzeitige bestimmte OR-Prozeduren oder mikrovaskulärer Eingriff, mit komplizierenden Prozeduren, Eingriff an mehreren Lokalisationen oder mit schwerem Weichteilschaden, mit äusserst schweren CC**

PCCL > 3 und (Komplizierende Prozeduren oder Eingriff an mehreren Lokalisationen oder Diagnose in Tabelle I02-2)

**DRG I02B****Hochaufwendige Gewebe- / Hauttransplantation, ausser an der Hand oder vierzeitige bestimmte OR-Prozeduren oder mikrovaskulärer Eingriff, ohne komplizierende Proz., Eingriff an mehreren Lokalisationen oder schwerem Weichteilschaden bei äusserst schweren CC****Hauptdiagnose I02-1**

C40.1	BNB kurze Knochen obere Extremität	M11.24	Sonst Chondrokalzinose Hand
C47.1	BNB: Periph Nerven obere Extremität, einschließl Schulter	M11.84	Sonst nbez Kristall-Arthropathien Hand
C49.1	BNB: Bindegew u and WeichtGew ob Extr, einschli Schult	M11.94	Kristall-Arthropathie, nnbez, Hand
D16.1	Gutart Neubildung kurze Knochen obere Extremität	M12.14	Kaschin-Beck-KH Hand
D21.1	So GNB Bgw/and Weichteilgew ob Extrem, Schulter	M12.24	Villonoduläre Synovitis (pigmentiert) Hand
M00.04	Arthrit/Polyarth d Staphylokokken Hand	M12.34	Palindromer Rheumatismus Hand
M00.14	Arthrit/Polyarth d Pneumokokken Hand	M12.44	Hydrops intermittens Hand
M00.24	Arthrit/Polyarth d sonst Streptokokken Hand	M12.54	Traumatische Arthropathie Hand
M00.84	Arthrit/Polyarth d sonst nbez bakt Erreger Hand	M12.84	Sonst nbez Arthropathien, aonkl, Hand
M00.94	Eitrige Arthritis, nnbez, Hand	M13.14	Monarthritis, aonkl, Hand
M02.04	Arthritis nach intestinalem Bypass Hand	M13.84	Sonst nbez Arthritis Hand
M02.14	Postenteritische Arthritis Hand	M13.94	Arthritis, nnbez, Hand
M02.24	Arthritis nach Impfung Hand	M18.0	Primäre Rhizarthrose, beidseitig
M02.34	Reiter-Krankheit Hand	M18.1	Sonstige primäre Rhizarthrose
M02.84	Sonst reaktive Arthritiden Hand	M18.2	Posttraumatische Rhizarthrose, beidseitig
M02.94	Reaktive Arthritis, nnbez, Hand	M18.3	Sonstige posttraumatische Rhizarthrose
M11.04	Apatit rheumatismus Hand	M18.4	Sonstige sekundäre Rhizarthrose, beidseitig
M11.14	Familiäre Chondrokalzinose Hand	M18.5	Sonstige sekundäre Rhizarthrose

M18.9	Rhizarthrose, nnbez	Q69.0	Akzessorische(r) Finger
M20.0	Deformität eines od mehrerer Finger	Q69.1	Akzessorische(r) Daumen
M21.84	Sonst nbez erworbene Deformitäten Hand	Q70.0	Miteinander verwachsene Finger
M21.94	Erworbene Deformität Hand, nnbez	Q70.1	Schwimmbildung an Fingern
M24.04	Freier Gelenkkörper Hand	Q71.0	Angeborenes vollständiges Fehlen obere Extremität(en)
M24.14	Sonst Gelenkknorpelschädigungen Hand	Q71.1	Angeb Fehlen Ober- u Unterarm b vorhandener Hand
M24.34	Patho Lux/Sublux Gelenk, aonkl, Hand	Q71.3	Angeborenes Fehlen Hand od ein/mehr Finger
M24.44	Habit Lux/Sublux Gelenk Hand	Q71.6	Spalthand
M24.54	Gelenkkontraktur Hand	S56.0	Verletz Beugemuskl/-sehn, Daumen, in Höhe Unterarm
M24.64	Ankylose ein Gelenk Hand	S56.1	Verletz Beugemuskl/-sehn ein/mehr, so Finger, i Höhe UA
M24.84	Sonst nbez Gelenkschädigungen, aonkl, Hand	S56.3	Verletz Streck-,Abduktormusk/-sehn, Daumen, in Höhe UA
M24.94	Gelenkschädigung, nnbez, Hand	S56.4	Verletz Streckmusk/-sehn ein/mehr, so Finger, in Höhe UA
M25.04	Hämarthros Hand	S62.20	Fraktur 1. Mittelhandknochen, Teil nnbez
M25.14	Gelenkfstel Hand	S62.21	Fraktur 1. Mittelhandknochen, Basis
M25.24	Schlottergelenk Hand	S62.22	Fraktur 1. Mittelhandknochen, Schaft
M25.34	Sonst Instabilität ein Gelenk Hand	S62.23	Fraktur 1. Mittelhandknochen, Kollum
M25.44	Gelenkerguß Hand	S62.24	Fraktur 1. Mittelhandknochen, Kopf
M25.54	Gelenkschmerz Hand	S62.30	Fraktur sonst Mittelhandknochens: Teil nnbez
M25.64	Gelenksteife, aonkl, Hand	S62.31	Fraktur eines sonstigen Mittelhandknochens: Basis
M25.74	Osteophyt Hand	S62.32	Fraktur eines sonstigen Mittelhandknochens: Schaft
M25.84	Sonstige nbez Gelenk-KH Hand	S62.33	Fraktur eines sonstigen Mittelhandknochens: Kollum
M25.94	Gelenk-KH, nnbez, Hand	S62.34	Fraktur eines sonstigen Mittelhandknochens: Kopf
M65.84	Sonst Synovitis u Tenosynovitis Hand	S62.4	Multiple Frakturen Mittelhandknochen
M66.24	Spontanruptur von Strecksehnen Hand	S62.50	Fraktur Daumen, Teil nnbez
M66.30	Spontanruptur von Beugesehnen, mehrere Lok	S62.51	Fraktur Daumen, proximale Phalanx
M66.34	Spontanruptur von Beugesehnen Hand	S62.52	Fraktur Daumen, distale Phalanx
M72.0	Fibromatose Palmarfaszie [Dupuytren-Kontraktur]	S62.60	Fraktur eines sonstigen Fingers, Teil nnbez
M86.04	Akute hämatogene Osteomyelitis Hand	S62.61	Fraktur eines sonst Fingers, proximale Phalanx
M86.14	Sonstige akute Osteomyelitis Hand	S62.62	Fraktur eines sonstigen Fingers, mittlere Phalanx
M86.24	Subakute Osteomyelitis Hand	S62.63	Fraktur eines sonstigen Fingers, distale Phalanx
M86.34	Chron multifokale Osteomyelitis Hand	S62.7	Multiple Frakturen Finger
M86.44	Chron Osteomyelitis m Fistel, Hand	S62.8	Fraktur sonst u nnbez Teile Handgelenk u Hand
M86.54	Sonst chron hämatogene Osteomyelitis Hand	S63.10	Luxation Finger, Teil nnbez
M86.64	Sonstige chron Osteomyelitis Hand	S63.11	Luxation Finger, Metakarpophalangeal (-Gelenk)
M86.84	Sonstige Osteomyelitis Hand	S63.12	Luxation Finger, Interphalangeal (-Gelenk)
M86.94	Osteomyelitis, nnbez, Hand	S63.2	Multiple Luxationen Finger
M87.14	Knochennekrose d Arzneimittel Hand	S63.4	Traumat Ruptur, Bänder Finger MCP-/InterphalGelenk
M87.24	Knochennekrose d vorangegang Trauma Hand	S63.60	Verstauchung Zerrung ein/mehr Finger, Teil nnbez
M87.34	Sonst sek Knochennekrose Hand	S63.61	Verstauch Zerr ein/mehr Finger, Metakarpophal(-Gelenk)
M87.84	Sonstige Knochennekrose Hand	S63.62	Verstauch Zerr ein/mehr Finger, Interphalangeal (-Gelenk)
M87.94	Knochennekrose, nnbez, Hand	S63.68	Verstauchung Zerrung ein/mehr Finger, sonst Teile
M89.64	Osteopathie nach Poliomyelitis Hand	S63.7	Verstauchung Zerrung sonst u nnbez Teile Hand
Q68.1	Angeborene Deformität Hand	T87.0	Komplik d replantierte (Teile der) obere(n) Extremität

**Diagnose I02-2**

S01.83	Off Wunde (jeder Teil Kopf) m Verbind zu intrakran Verletz	S41.89	Weichteilschaden III. Gr b off Fraktur od Lux Oberarm
S01.86	Weichteilschaden III. Gr b geschl Fraktur od Lux Kopf	S51.86	Weichteilschaden III. Gr b geschl Fraktur od Lux Unterarm
S01.88	Weichteilschaden II. Gr b off Fraktur od Lux Kopf	S51.88	Weichteilschaden II. Gr b off Fraktur od Lux Unterarm
S01.89	Weichteilschaden III. Gr b off Fraktur od Lux Kopf	S51.89	Weichteilschaden III. Gr b off Fraktur od Lux Unterarmes
S11.86	Weichteilschaden III. Gr b geschl Fraktur od Lux d Hals	S61.86	Weichteilschaden III. Gr b geschl Fx od Lux Handgel u Hand
S11.88	Weichteilschaden II. Gr b off Fraktur od Lux Hals	S61.88	Weichteilschaden II. Gr b off Fraktur od Lux Handgel u Hand
S11.89	Weichteilschaden III. Gr b off Fraktur od Lux Hals	S61.89	Weichteilschaden III. Gr b off Fraktur od Lux Handgel u Hand
S21.83	Off Wunde (jed Teil Thorax) m Verbind zu intrathor Verletz	S71.86	Weichteilschaden III. Gr b geschl Fx od Lux Hüfte u Obersch
S21.86	Weichteilschaden III. Gr b geschl Fraktur od Lux Thorax	S71.88	Weichteilschaden II. Gr b off Fraktur od Lux Hüfte u Obersch
S21.88	Weichteilschaden II. Gr b off Fraktur od Lux Thorax	S71.89	Weichteilschaden III. Gr b off Fraktur od Lux Hüfte u Obersch
S21.89	Weichteilschaden III. Gr b of Fraktur od Lux Thorax	S81.86	Weichteilschaden III. Gr b geschl Fx od Lux Unterschenkel
S31.83	Off Wunde (jd T Abd LumbGeg Beck) m Verb intraabd Verl	S81.88	Weichteilschaden II. Gr b off Fraktur od Lux Unterschenkels
S31.86	Weichteilschaden III. Gr b geschl Fraktur od Lux LWS u Be	S81.89	Weichteilschaden III. Gr b off Fraktur od Lux Unterschenkel
S31.88	Weichteilschaden II. Gr b off Fraktur od Lux LWS u Be	S91.86	Weichteilschaden III. Gr b geschl Fraktur od Luxation Fuß
S31.89	Weichteilschaden III. Gr b off Fraktur od Lux LWS u Be	S91.88	Weichteilschaden II. Gr b off Fraktur od Luxation Fuß
S41.86	Weichteilschaden III. Gr b geschl Fraktur od Lux Oberarm	S91.89	Weichteilschaden III. Gr b off Fraktur od Luxation Fuß
S41.88	Weichteilschaden II. Gr b off Fraktur od Lux Oberarm		

**Prozedur I02-3**

83.82.00↔	Muskel- oder Faszientransplantation, n.n.bez.	83.82.13↔	Faszientransplantation, Unterarm
83.82.10↔	Faszientransplantation, Kopf und Hals	83.82.14↔	Faszientransplantation, Brustwand, Bauch und Rücken
83.82.11↔	Faszientransplantation, Schulter und Axilla	83.82.15↔	Fasztx, Leisten und Genitalregion und Gesäss
83.82.12↔	Faszientransplantation, Oberarm und Ellenbogen	83.82.16↔	Faszientransplantation, Untere Extremität

83.82.19↔	Faszientransplantation, Andere Lokalisation	86.65.11↔	Kleinflächige heterologe Hauttransplantation an den Hals
83.82.20↔	Transplantation e lok M oder Faszlap, Kopf und Ha	86.65.12↔	Kleinflächige heterol Hautx an Schulter und Oberarm
83.82.21↔	Transplantation e lok M o Faszlap, Schult und Axilla	86.65.13↔	Kleinflächige heterologe Hauttransplantation an den Unterarm
83.82.22↔	Transplantation e lok M o Faszlap, Oberarm und Ellb	86.65.14↔	Kleinflächige heterologe Hauttransplantation an die Hand
83.82.23↔	Transplantation e lok Muskel oder Faszlap, Unterarm	86.65.15↔	Kleinflächige heterologe Hautx an Bruw und Rücken
83.82.24↔	Tx e lok M o Faszlap, Bruw, Bauch und Rücken	86.65.16↔	Kleinfl heterologe Hauttransplantation an die Bauchregion
83.82.25↔	Tx e lok M o Faszlap, Leist und Genreg und Gesäss	86.65.17↔	Kleinflächige heterologe Hautx an d untere Extrem
83.82.26↔	Transplantation e lok M oder Faszlap, Untere Extrem	86.65.19↔	Kleinflächige heterologe Hautx an And Lokalisation
83.82.29↔	Transplantation e lok Muskel oder Faszlap, And Lok	86.65.20↔	Großflächige heterologe Hauttransplantation an den Kopf
83.82.30↔	Transplantation e osteom o osteofasz Lp, Kopf und Ha	86.65.21↔	Großflächige heterologe Hauttransplantation an den Hals
83.82.31↔	Tx e osteom o osteofasz Lp, Schult und Axilla	86.65.22↔	Großfl heterologe Hautx an Schulter und Oberarm
83.82.32↔	Transplantation e osteom o osteofasz Lp, Oba und Ellb	86.65.23↔	Großflächige heterologe Hauttransplantation an den Unterarm
83.82.33↔	Transplantation e osteom o osteofasz Lp, Unterarm	86.65.24↔	Großflächige heterologe Hauttransplantation an die Hand
83.82.34↔	Tx e osteom o osteofasz Lp, Bruw, Bauch und Rücken	86.65.25↔	Großfl heterologe Hautx an Bruw und Rücken
83.82.35↔	Tx e osteom o osteofasz Lp, Leist u Genreg u Gesäss	86.65.26↔	Großflächige heterologe Hauttransplantation an Bauchregion
83.82.36↔	Transplantation e osteom o osteofasz Lp, Untere Extrem	86.65.27↔	Großfl heterologe Hautx an d untere Extrem
83.82.39↔	Transplantation e osteom o osteofasz Lp, And Lok	86.65.29↔	Großfl heterologe Hautx an And Lokalisation
83.82.40↔	Tx e snst Lppntx m mkrvsk Anst aus M o Fsz, Kpf u H	86.65.30↔	Transplantation von Schweinehaut
83.82.41↔	Tx e snst Lppntx m mkrvsk Anst aus M o Fsz, Schlit u Axll	86.65.40↔	Prm Hautstz d zweischchtgs DrmsEpdrmsErstzmtial
83.82.42↔	Tx e snst Lppntx m mkrvsk Anst aus M o Fsz, Ob u Ellb	86.65.99↔	Heterologe Hauttransplantation, sonstige
83.82.43↔	Tx e snst Lppntx m mkrvsk Anst aus M o Fsz, Unt	86.66.00↔	Homologe Hauttransplantation, n.n.bez.
83.82.44↔	Tx e so Lppntx m mkrvsk Anst aus M o Fsz, Brw, Bauch u Rücken	86.66.10↔	Kleinflächige homologe Hauttransplantation an den Kopf
83.82.45↔	Tx e so Lppntx m mkrvsk Anst aus M o Fsz, Leist u Gnrg u Gesäß	86.66.11↔	Kleinflächige homologe Hauttransplantation an den Hals
83.82.46↔	Tx e snst Lppntx m mkrvsk Anst aus M o Fsz, Unt Extrm	86.66.12↔	Kleinflächige homologe Hautx an Schulter und Oberarm
83.82.47↔	Tx e snst Lppntx m mkrvsk Anst aus M o Fsz, And Lk	86.66.13↔	Kleinflächige homologe Hauttransplantation an den Unterarm
83.82.99↔	Muskel- oder Faszientransplantation, sonstige	86.66.14↔	Kleinflächige homologe Hauttransplantation an die Hand
84.21↔	Daumen-Replantation	86.66.15↔	Kleinflächige homologe Hautx an Bruw und Rücken
84.22↔	Finger-Replantation (ausser Daumen)	86.66.16↔	Kleinfl homologe Hauttransplantation an die Bauchregion
84.23.00↔	Replantation von Vorderarm, Handgelenk oder Hand, n.n.bez.	86.66.17↔	Kleinflächige homologe Hautx an d untere Extrem
84.23.10↔	Replantation von Vorderarm	86.66.19↔	Kleinflächige homologe Hautx an And Lokalisation
84.23.11↔	Replantation von Handgelenk oder Hand	86.66.20↔	Großflächige homologe Hauttransplantation an den Kopf
84.23.99↔	Replantation von Vorderarm, Handgelenk oder Hand, sonst	86.66.21↔	Großflächige homologe Hauttransplantation an den Hals
84.24↔	Oberarm-Replantation	86.66.22↔	Großfl homologe Hautx an Schulter und Oberarm
84.25↔	Zehen-Replantation	86.66.23↔	Großflächige homologe Hauttransplantation an den Unterarm
84.26↔	Fuss-Replantation	86.66.24↔	Großflächige homologe Hauttransplantation an die Hand
84.27.00↔	Replantation von Unterschenkel oder Sprunggelenk, n.n.bez.	86.66.25↔	Großfl homologe Hauttransplantation an Bruw und Rücken
84.27.10↔	Replantation vom Unterschenkel im Kniebereich	86.66.26↔	Großflächige homologe Hauttransplantation an die Bauchregion
84.27.99↔	Replantation von Unterschenkel oder Sprunggelenk, sonst	86.66.27↔	Großfl homologe Hauttransplantation an d untere Extrem
84.28↔	Oberschenkel-Replantation	86.66.29↔	Großfl homologe Hauttransplantation an andere Lokalisation
84.29.00↔	Sonstige Replantation, n.n.bez.	86.66.99↔	Homologe Hauttransplantation, sonstige
84.29.10↔	Sonstige Replantation, Obere Extremität	86.67.00↔	Haut-Regenerationsgraft, n.n.bez.
84.29.20↔	Sonstige Replantation, Untere Extremität	86.67.10↔	Kleinfl temporäres HautRegenerationsgraft an D Kopf
84.29.99↔	Sonstige Replantation, sonstige	86.67.11↔	Kleinfl temporäres Haut-Regenerationsgraft an den Hals
86.60↔	Freies Hauttransplantat, n.n.bez.	86.67.12↔	Kleinfl temporäres HautRegenergraft an Schult und Oba
86.63.00↔	Vollhauttransplantat an andere Lokalisationen, n.n.bez.	86.67.13↔	Kleinfl temporäres HautRegenergraft an D Unterarm
86.63.10↔	Kleinfl Vollhaut an D Kopf (auss Lip und Mund)	86.67.14↔	Kleinfl temporäres Haut-Regenerationsgraft an die Hand
86.63.11↔	Kleinflächiges Vollhauttransplantat an den Hals	86.67.15↔	Kleinfl temp HautRegenergraft an Bruw und Rücken
86.63.12↔	Kleinflächiges Vollhauttransplantat an Schulter und Oberarm	86.67.16↔	Kleinfl temporäres HautRegenergraft an d Bauchreg
86.63.13↔	Kleinflächiges Vollhauttransplantat an den Unterarm	86.67.17↔	Kleinfl temp HautRegenergraft an d untere Extrem
86.63.15↔	Kleinfl Vollhauttransplantat an Bruw, Bauch und Rücken	86.67.19↔	Kleinfl temporäres HautRegenerationsgraft an And Lok
86.63.16↔	Kleinfl Vollhauttransplantat an d Leisten und Genreg	86.67.20↔	Großfl temporäres HautRegenerationsgraf an D Kopf
86.63.17↔	Kleinflächiges Vollhauttransplantat an das Gesäß	86.67.21↔	Großflächiges temporäres Haut-Regenerationsgraft an den Hals
86.63.18↔	Kleinfl Vollhauttransplantat an Os und Unterschenkel	86.67.22↔	Großfl temporäres HautRegenergraft an Schulter und Oba
86.63.19↔	Kleinflächiges Vollhauttransplantat an andere Lokalisation	86.67.23↔	Großfl temporäres Haut-Regenerationsgraft an den Unterarm
86.63.1a↔	Kleinflächiges Vollhauttransplantat an den Fuß	86.67.24↔	Großflächiges temporäres Haut-Regenerationsgraft an die Hand
86.63.20↔	Großfl Vollhaut an D Kopf (auss Lip und Mund)	86.67.25↔	Großfl temporäres HautRegenergraft an Bruw und Rücken
86.63.21↔	Großflächiges Vollhauttransplantat an den Hals	86.67.26↔	Großfl temporäres HautRegenerationsgraft an d Bauchreg
86.63.22↔	Großflächiges Vollhauttransplantat an Schulter und Oberarm	86.67.27↔	Großfl temporäres HautRegenergraft an d untere Extrem
86.63.23↔	Großflächiges Vollhauttransplantat an den Unterarm	86.67.29↔	Prm temporäres HautRegenerationsgraft an And Lok
86.63.25↔	Großfl Vollhauttransplantat an Bruw, Bauch und Rücken	86.67.30↔	Permanenter Hautersatz durch Epidermisersatzmaterial
86.63.26↔	Großfl Vollhauttransplantat an d Leisten und Genreg	86.67.31↔	Permanenter Hautersatz durch Dermisersatzmaterial
86.63.27↔	Großflächiges Vollhauttransplantat an das Gesäß	86.67.99↔	Haut-Regenerationsgraft, sonstige
86.63.28↔	Großfl Vollhauttransplantat an Os und Unterschenkel	86.70↔	Gestielte oder freie Lappen, n.n.bez.
86.63.29↔	Großflächiges Vollhauttransplantat an andere Lokalisation	86.72↔	Verschiebung eines gestielten Lappens
86.63.2a↔	Großflächiges Vollhauttransplantat an den Fuß	86.74.00↔	Anbr von gestielt oder fr Lappen an And Lok, n.n.bez.
86.63.99↔	Vollhauttransplantat an andere Lokalisationen, sonstige	86.74.10↔	Kleinflächige Dehnungsplastik am Kopf (außer Lippe und Mund)
86.65.00↔	Heterologe Hauttransplantation, n.n.bez.	86.74.11↔	Kleinflächige Dehnungsplastik am Hals
86.65.10↔	Kleinflächige heterologe Hautx an D Kopf	86.74.12↔	Kleinflächige Dehnungsplastik an Schulter und Oberarm
		86.74.13↔	Kleinflächige Dehnungsplastik am Unterarm
		86.74.14↔	Kleinflächige Dehnungsplastik an Brustwand und Rücken

86.74.15↔	Kleinflächige Dehnungsplastik an der Bauchregion	86.76.17↔	Großflächige Dehnungsplastik am Gesäß
86.74.16↔	Kleinfl Dehnungsplastik an der Leisten- u Genitalregion	86.76.19↔	Großflächige Dehnungsplastik, an andere Lokalisationen
86.74.17↔	Kleinflächige Dehnungsplastik am Gesäß	86.76.1a↔	Grossfl Dehnungsplastik an Oberschenkel und Unterschenkel
86.74.18↔	Kleinfl Dehnungsplastik an Oberschenkel und Unterschenkel	86.76.1b↔	Großflächige Dehnungsplastik am Fuß
86.74.19↔	Kleinflächige Dehnungsplastik, an andere Lokalisationen	86.76.20↔	Groß VerschiebeRotationspl a Kopf (auss Lip u Mund)
86.74.1a↔	Kleinflächige Dehnungsplastik am Fuß	86.76.21↔	Großflächige Verschiebe-Rotationsplastik am Hals
86.74.20↔	Klfl VerschiebeRotationspl a Kopf (auss Lip und Mund)	86.76.22↔	Grossfl Verschiebe-Rotationsplastik an Schulter und Oberarm
86.74.21↔	Kleinflächige Verschiebe-Rotationsplastik am Hals	86.76.23↔	Großflächige Verschiebe-Rotationsplastik am Unterarm
86.74.22↔	Klfl VerschiebeRotationsplastik an Schulter und Oba	86.76.24↔	Grossfl Verschiebe-Rotationsplastik an Brustwand und Rücken
86.74.23↔	Kleinflächige Verschiebe-Rotationsplastik am Unterarm	86.76.25↔	Großflächige Verschiebe-Rotationsplastik an der Bauchregion
86.74.25↔	Klfl VerschiebeRotationsplastik an Bruw und Rücken	86.76.26↔	Groß VerschiebeRotationspl an d Leist und Genreg
86.74.26↔	Kleinflächige Verschiebe-Rotationsplastik an der Bauchregion	86.76.27↔	Großflächige Verschiebe-Rotationsplastik am Gesäß
86.74.27↔	Klfl VerschiebeRotationspl an d Leist und Genreg	86.76.28↔	Groß VerschiebeRotationspl an Os und Unterschenkel
86.74.28↔	Kleinflächige Verschiebe-Rotationsplastik am Gesäß	86.76.29↔	Grossfl Verschiebe-Rotationsplastik an andere Lokalisation
86.74.29↔	Klfl VerschiebeRotationsplastik, an And Lok	86.76.2a↔	Großflächige Verschiebe-Rotationsplastik am Fuß
86.74.2a↔	Klfl VerschiebeRotationspl an Os und Unterschenkel	86.76.30↔	Groß Transpositionsplastik a Kopf (auss Lip und Mund)
86.74.2b↔	Kleinflächige Verschiebe-Rotationsplastik am Fuß	86.76.31↔	Großflächige Transpositionsplastik am Hals
86.74.30↔	Klfl Transpositionsplastik a Kopf (auss Lip und Mund)	86.76.32↔	Großflächige Transpositionsplastik an Schulter und Oberarm
86.74.31↔	Kleinflächige Transpositionsplastik am Hals	86.76.33↔	Großflächige Transpositionsplastik am Unterarm
86.74.32↔	Kleinflächige Transpositionsplastik an Schulter und Oberarm	86.76.34↔	Großflächige Transpositionsplastik an Brustwand und Rücken
86.74.33↔	Kleinflächige Transpositionsplastik am Unterarm	86.76.35↔	Großflächige Transpositionsplastik an der Bauchregion
86.74.34↔	Kleinflächige Transpositionsplastik an Brustwand und Rücken	86.76.36↔	Groß Transpositionsplastik an d Leisten und Genreg
86.74.35↔	Kleinflächige Transpositionsplastik an der Bauchregion	86.76.37↔	Großflächige Transpositionsplastik am Gesäß
86.74.36↔	Klfl Transpositionsplastik an d Leisten und Genreg	86.76.38↔	Groß Transpositionsplastik an Os und Unterschenkel
86.74.37↔	Kleinflächige Transpositionsplastik am Gesäß	86.76.39↔	Großflächige Transpositionsplastik an andere Lokalisation
86.74.38↔	Klfl Transpositionsplastik an Os und Unterschenkel	86.76.3a↔	Großflächige Transpositionsplastik am Fuß
86.74.39↔	Kleinfl Transpositionsplastik, an andere Lokalisationen	86.76.40↔	Grossfl Insellappenplastik am Kopf (außer Lippe und Mund)
86.74.3a↔	Kleinflächige Transpositionsplastik am Fuß	86.76.41↔	Großflächige Insellappenplastik am Hals
86.74.40↔	Kleinfl Insellappenplastik am Kopf (außer Lippe und Mund)	86.76.42↔	Großflächige Insellappenplastik an Schulter und Oberarm
86.74.41↔	Kleinflächige Insellappenplastik am Hals	86.76.43↔	Großflächige Insellappenplastik am Unterarm
86.74.42↔	Kleinflächige Insellappenplastik an Schulter und Oberarm	86.76.44↔	Großflächige Insellappenplastik an Brustwand und Rücken
86.74.43↔	Kleinflächige Insellappenplastik am Unterarm	86.76.45↔	Großflächige Insellappenplastik an der Bauchregion
86.74.44↔	Kleinflächige Insellappenplastik an Brustwand und Rücken	86.76.46↔	Groß Insellappenplastik an d Leisten und Genreg
86.74.45↔	Kleinflächige Insellappenplastik an der Bauchregion	86.76.47↔	Großflächige Insellappenplastik am Gesäß
86.74.46↔	Kleinflächige Insellappl an d Leisten und Genreg	86.76.48↔	Groß Insellappl an Oberschenkel und Unterschenkel
86.74.47↔	Kleinflächige Insellappenplastik am Gesäß	86.76.49↔	Großflächige Insellappenplastik, an andere Lokalisationen
86.74.48↔	Klfl Insellappl an Oberschenkel und Unterschenkel	86.76.4a↔	Großflächige Insellappenplastik am Fuß
86.74.49↔	Kleinflächige Insellappenplastik, an andere Lokalisationen	86.76.99↔	Anbr von gestielt o fr Lp an And Lok, GroFl, sonstige
86.74.4a↔	Kleinflächige Insellappenplastik am Fuß	86.77.00↔	Anbringen von sonstiger lokaler Lappenplastik, n.n.bez.
86.74.50↔	Kleinflächige Z-Plastik am Kopf (außer Lippe und Mund)	86.77.10↔	Sonst lokale Lappenplastik am Kopf (außer Lippe und Mund)
86.74.51↔	Kleinflächige Z-Plastik am Hals	86.77.11↔	Sonstige lokale Lappenplastik am Hals
86.74.52↔	Kleinflächige Z-Plastik an Schulter und Oberarm	86.77.12↔	Sonstige lokale Lappenplastik an Schulter und Oberarm
86.74.53↔	Kleinflächige Z-Plastik am Unterarm	86.77.13↔	Sonstige lokale Lappenplastik am Unterarm
86.74.54↔	Kleinflächige Z-Plastik an Brustwand und Rücken	86.77.14↔	Sonstige lokale Lappenplastik an Brustwand und Rücken
86.74.55↔	Kleinflächige Z-Plastik an der Bauchregion	86.77.15↔	Sonstige lokale Lappenplastik an der Bauchregion
86.74.56↔	Kleinflächige Z-Plastik an der Leisten- und Genitalregion	86.77.16↔	Sonst lokale Lappenplastik an der Leisten- und Genitalregion
86.74.57↔	Kleinflächige Z-Plastik am Gesäß	86.77.17↔	Sonstige lokale Lappenplastik am Gesäß
86.74.58↔	Kleinflächige Z-Plastik an Oberschenkel und Unterschenkel	86.77.18↔	Sonst lokale Lappenplastik an Oberschenkel und Uschenkel
86.74.59↔	Kleinflächige Z-Plastik, an andere Lokalisationen	86.77.19↔	Sonstige lokale Lappenplastik, an andere Lokalisationen
86.74.5a↔	Kleinflächige Z-Plastik am Fuß	86.77.1a↔	Sonstige lokale Lappenplastik am Fuß
86.74.99↔	Anbr von gestielt oder fr Lappen an And Lok, sonstige	86.77.99↔	Anbringen von sonstiger lokaler Lappenplastik, sonstige
86.75.00↔	Revision von gestieltem oder freiem Lappen, n.n.bez.	86.78.00↔	Sonstige Lappenplastiken, n.n.bez.
86.75.10↔	Revision von gestielt o fr Lp o fr Hauttx d Kopfes	86.78.10↔	Anbr v fr Lp m mkrvsk Anast a Kpf (auss Lp u Mnd)
86.75.11↔	Revision von gestielt o fr Lp o fr Hauttx d Halses	86.78.11↔	Anbr von fr Lappen mit mikrovaskulärer Anast a Hals
86.75.12↔	Rev von gestielt o fr Lp o fr Hauttx von Schult u Oba	86.78.12↔	Anbr von fr Lp m mikrovask Anast an Schulter und Oba
86.75.13↔	Revision von gestielt o fr Lp o fr Hauttx d Unterarmes	86.78.13↔	Anbr von fr Lp mit mikrovaskulärer Anast a Unterarm
86.75.14↔	Revision von gestielt oder fr Lp oder fr Hauttx d Hand	86.78.14↔	Anbr von fr Lp m mikrovask Anast an Bruw und Rücken
86.75.15↔	Rev von gestielt o fr Lp o fr Hauttx d Bruw und Rücken	86.78.15↔	Anbr von fr Lp mit mikrovaskulärer Anast an Bauchreg
86.75.16↔	Revision von gestielt o fr Lp o fr Hauttx d Bauchreg	86.78.16↔	Anbr von fr Lp m mikrovask Anast an d Leist u Genreg
86.75.17↔	Rev von gestielt o fr Lp o fr Hauttx d unteren Extrem	86.78.17↔	Anbr von fr Lappen mit mikrovaskulärer Anast a Gesäß
86.75.19↔	Revision von gestielt o fr Lp o fr Hauttx and Lok	86.78.18↔	Anbr von fr Lp m mikrovask Anast an d unteren Extrem
86.75.99↔	Revision von gestieltem oder freiem Lappen, sonstige	86.78.19↔	Anbr von fr Lp mit mikrovaskulärer Anast an And Lok
86.76.00↔	Anbr von gestielt o fr Lp an And Lok, GroFl, n.n.bez.	86.78.20↔	Anbr v gestielt rg Lp o gestielt Fml a Kpf (auss Lp u Mnd)
86.76.10↔	Großflächige Dehnungsplastik am Kopf (außer Lippe und Mund)	86.78.21↔	Anbr von gestielt regionalem Lp o gestielt Fernl a Ha
86.76.11↔	Großflächige Dehnungsplastik am Hals	86.78.22↔	Anbr v gestielt rg Lp o gestielt Fml an Schlt u Ob
86.76.12↔	Großflächige Dehnungsplastik an Schulter und Oberarm	86.78.23↔	Anbr von gestielt reg Lp o gestielt Fernl a Unterarm
86.76.13↔	Großflächige Dehnungsplastik am Unterarm	86.78.24↔	Anbr v gestielt rg Lp o gestielt Fml an Brw u Rückn
86.76.14↔	Großflächige Dehnungsplastik an Brustwand und Rücken	86.78.25↔	Anbr v gestielt reg Lp o gestielt Fernl an d Bauchreg
86.76.15↔	Großflächige Dehnungsplastik an der Bauchregion	86.78.26↔	Anbr v gestielt rg Lp o gestielt Fml an d Leist u Gnrg
86.76.16↔	Großfl Dehnungsplastik an der Leisten- u Genitalregion	86.78.27↔	Anbr von gestielt reg Lp o gestielt Fernl a Gesäß

86.78.28↔	Anbr v gestielt rg Lp o gestielt Fmnl an d unt Extrm	86.78.40↔	Anbr v sonst gestielt o fr Lp a Kopf (auss Lip u Mund)
86.78.29↔	Anbr von gestielt reg Lp o gestielt Fmnl an And Lok	86.78.41↔	Anbringen von sonstm gestielten oder freien Lappen am Hals
86.78.30↔	Kmb Plst Engr an Haut u Unth d Kpfs (auss Lp u Mnd)	86.78.42↔	Anbr von sonstigem gestielt o fr Lp an Schult und Oba
86.78.31↔	Komb plastische Eingr an Haut und Unterhaut d Halses	86.78.43↔	Anbr von sonstigem gestielt oder fr Lappen a Unterarm
86.78.32↔	Komb Plast Eingr an Haut u Unterhaut von Schult u Oba	86.78.44↔	Anbr von sonstigem gestielt o fr Lp an Bruw und Rücken
86.78.33↔	Komb Plast Eingr an Haut und Unterhaut d Unterarmes	86.78.45↔	Anbr von sonstigem gestielt oder fr Lp an d Bauchreg
86.78.34↔	Komb Plast Eingr an Haut u Unterhaut von Bruw u Rücken	86.78.46↔	Anbr von sonst gestielt o fr Lp an d Leist und Genreg
86.78.35↔	Komb Plast Eingr an Haut und Unterhaut von Bauchreg	86.78.47↔	Anbringen von sonstm gestielten o freien Lappen am Gesäß
86.78.36↔	Komb Plast Eingr an Haut u Unterhaut d Leist u Genreg	86.78.48↔	Anbr von sonst gestielt o fr Lp an d unteren Extrem
86.78.37↔	Komb plastische Eingr an Haut und Unterhaut d Gesäßes	86.78.49↔	Anbr von sonstigem gestielt oder fr Lappen an And Lok
86.78.38↔	Komb Plast Eingr an Haut u Unterhaut d unteren Extrem	86.78.99↔	Sonstige Lappenplastiken, sonstige
86.78.39↔	Komb plastische Eingr an Haut und Unterhaut and Lok		

**Prozedur I02-4**

16.98.11↔	Rekonstruktion der Orbitawand mit mikrovaskulärem Lappen	76.39.10↔	Part Ostekt an and Gschk, Reko m mikrovaskanast Tx
18.71.14↔	Ohrmuschelaufbau, partiell mit mikrovaskulärem Lappen	76.41.10↔	Tot Mandekt m glz Reko, Reko m mikrovaskanast Tx
18.71.24↔	Ohrmuschelaufbau, total mit mikrovaskulärem Lappen	76.43.10↔	Sonstige Reko d Mand m mikrovaskanast Transplantat
25.2x.14↔	Prt Glsskt, trnsr Zg, Rk m fr mkrvsknst Tx	76.44.10↔	Tot Ostekt an and Gschk, Reko m mikrovaskanast Tx
25.2x.24↔	Prt Glsskt, trnsrmd Zg, Rk m fr mkrvsknst Tx	76.46.10↔	So Reko an and Gschk m mikrovaskanast Transplantat
25.2x.34↔	Pelviglekt, transor Zug, Reko m fr mikrovaskanast Tx	83.43.12↔	Entrn e sonst Lappentx m mikrovask Anast aus M o Fsz
25.2x.44↔	Plvglkt, trnsrmd Zg, Rk m fr mkrvsknst Tx	83.82.40↔	Tx e snst Lppntx m mkrvsk Anst aus M o Fsz, Kpf u H
25.2x.54↔	Pelviglossomekt, Reko m fr mikrovaskanast Tx	83.82.41↔	Tx e snst Lppntx m mkrvsk Anst aus M o Fsz, Schlit u Axill
25.3x.14↔	Vllst Glsskt, trnsr Zg, Rk m fr mkrvsknst Tx	83.82.42↔	Tx e snst Lppntx m mkrvsk Anst aus M o Fsz, Ob u Ellb
25.3x.24↔	Vllst Glsskt, trnsrmd Zg, Rk m fr mkrvsknst Tx	83.82.43↔	Tx e snst Lppntx m mkrvsk Anst aus M o Fsz, Unt
25.3x.34↔	Vllst Plvglkt, trnsr Zg, Rk m fr mkrvsknst Tx	83.82.44↔	Tx e so Lppntx m mkrvsk Anst aus M o Fsz, Brw, Bauch u Rücken
25.3x.44↔	Vllst Plvglkt, trnsrmd Zg, Rk m fr mkrvsknst Tx	83.82.45↔	Tx e so Lppntx m mkrvsk Anst aus M o Fsz, Leist u Gnrg u Gsäß
25.3x.54↔	Vollst Pelviglossomekt, Reko m fr mikrovaskanast Tx	83.82.46↔	Tx e snst Lppntx m mkrvsk Anst aus M o Fsz, Unt Extrm
25.4x.14↔	Rd Glsskt, trnsr Zg, Rk m fr mkrvsknst Tx	83.82.47↔	Tx e snst Lppntx m mkrvsk Anst aus M o Fsz, And Lk
25.4x.24↔	Rd Glsskt, trnsrmd Zg, Rk m fr mkrvsknst Tx	86.73.30↔	Anbr von fr Lappen mit mikrovaskulärer Anast an d Hand
25.4x.34↔	Rd Plvglkt, trnsr Zg, Rk m fr mkrvsknst Tx	86.78.10↔	Anbr v fr Lp m mkrvsk Anst a Kpf (auss Lp u Mnd)
25.4x.44↔	Rd Plvglkt, trnsrmd Zg, Rk m fr mkrvsknst Tx	86.78.11↔	Anbr von fr Lappen mit mikrovaskulärer Anast a Hals
25.4x.54↔	Rad Pelviglossomekt, Reko m fr mikrovaskanast Tx	86.78.12↔	Anbr von fr Lp m mikrovask Anast an Schulter und Oba
27.57.10↔	Anbr e fr mikrovaskanast Transpl an Lip und Mund	86.78.13↔	Anbr von fr Lp mit mikrovaskulärer Anast a Unterarm
27.59.40↔	So Plast Reko an Lip und Mund m fr mikrovaskanast Tx	86.78.14↔	Anbr von fr Lp m mikrovask Anast an Bruw und Rücken
29.33.12↔	Part Pharyngekt, Reko m fr mikrovaskanast Tx	86.78.15↔	Anbr von fr Lp mit mikrovaskulärer Anast an Bauchreg
29.33.21↔	Tt Phryngkt, Rk m fr mkrvsknst Tx, fr Drmtr o Mgnhchz	86.78.16↔	Anbr von fr Lp m mikrovask Anast an d Leist u Genreg
29.4x.12↔	Plst Rk a Phr, m mkrvsk anstmsiertm Tx, Drmtr o Mgnhchz	86.78.17↔	Anbr von fr Lappen mit mikrovaskulärer Anast a Gesäß
30.3x.15↔	Vollständige Laryekt, Reko m fr mikrovaskanast Tx	86.78.18↔	Anbr von fr Lp m mikrovask Anast an d unteren Extrem
30.4x.15↔	Rad Laryekt, m Pharyngekt, Reko m fr mikrovaskanast Tx	86.78.19↔	Anbr von fr Lp mit mikrovaskulärer Anast an And Lok
30.4x.25↔	Rd Lrykt, m Phryngkt u Schlddrs, Rk m fr mkrvsknst Tx		
76.31.20↔	Part Mandekt, Reko m mikrovaskanast Transplantat		

**ADRG I03****Revision oder Ersatz des Hüftgelenkes mit komplizierender Diagnose oder Arthrodese oder Alter < 16 Jahre oder beidseitige Eingriffe oder mehrere grosse Eingriffe an Gelenken der unteren Extremität mit komplexem Eingriff**

Prozedur in Tabelle I03-3 und (Diagnose in Tabelle I03-1 oder Prozedur in Tabelle I03-4) oder (mindestens zwei Prozeduren in Tabelle I03-5 oder Beidseitige Prozedur in Tabelle I03-6) und (mindestens zwei Prozeduren in Tabelle I03-7 oder Beidseitige Prozedur in Tabelle I03-7 oder Prozedur in Tabelle I03-7 und mindestens eine Prozedur in Tabelle I03-8 oder Prozedur in Tabelle I03-9 und Prozedur in Tabelle I03-10) oder mindestens eine Prozedur in Tabelle I03-11 und Alter < 16 Jahre

**DRG I03A****Revision oder Ersatz des Hüftgelenkes mit kompliz. Diagnose oder Arthrodese oder Alter < 16 Jahre oder beidseitige Eingriffe oder mehrere grosse Eingriffe an Gelenken der unteren Extremität mit komplexem Eingriff, mit äuss. schw. CC od. bösartiger Neubildung**

PCCL > 3 oder Diagnose in Tabelle I03-2

**DRG I03B****Revision oder Ersatz des Hüftgelenkes mit kompliz. Diagnose oder Arthrodese oder Alter < 16 Jahre od. beidseitige Eingriffe od. mehrere grosse Eingriffe an Gelenken der unteren Extremität mit komplexem Eingriff, ohne äuss. schw. CC, ohne bösartige Neubildung**

**Diagnose I03-1**

C40.2	BNB lange Knochen untere Extremität	M86.25	Subakute Osteomyelitis Beckenregion/Oberschenkel
C40.3	BNB kurze Knochen untere Extremität	M86.35	Chron multifokale Osteomyelitis Becken/Oberschenkel
C40.8	BNB: Knochen u Gelenknorpel Extrem, mehr TeilB überlapp	M86.45	Chron Osteomyelitis m Fistel, Becken/Oberschenkel
C49.2	BNB: Bindegew u and WeichtGew unter Extr, einschl Hüfte	M86.55	Sonst chron hämatogene Osteomyelitis Becken/OS
C49.8	BNB: Bindegew u and WeichtGew, mehr Teilber überlapp	M86.65	Sonstige chron Osteomyelitis Becken/Oberschenkel
C79.5	Sekundäre BNB Knochen u Knochenmark	M86.85	Sonstige Osteomyelitis Beckenregion/Oberschenkel
M00.05	Arthrit/Polyarth d Staphylokokken Becken/Oberschenkel	M86.95	Osteomyelitis, nnbez, Beckenregion/Oberschenkel
M00.15	Arthrit/Polyarth d Pneumokokken Becken/Oberschenkel	M96.6	Kn-Fx nach Einsetzen orthop Impl/GelProthese/KnPlatte
M00.25	Arthrit/Polyarth d sonst Streptok Becken/Oberschenkel	M96.80	Elektiv offen belassenes Sternum n thoraxchir Eingriff
M00.85	Arthrit/Polyarth d so nbez bakt Erreg Becken/Oberschenkel	M96.81	Instabiler Thorax nach thoraxchirurgischem Eingriff
M00.95	Eitrige Arthritis, nnbez, Beckenregion/Oberschenkel	M96.88	Sonst KH Muskel-Skelett-System nach med Maßn
M86.05	Akute hämatogene Osteomyelitis Becken/OS	T81.4	Infektion nach Eingriff, aonkl
M86.15	Sonstige akute Osteomyelitis Becken/Oberschenkel	T84.5	Infektion/entzündl Rkt durch eine Gelenkendothese

**Diagnose I03-2**

C40.2	BNB lange Knochen untere Extremität	C49.2	BNB: Bindegew u and WeichtGew unter Extr, einschl Hüfte
C40.3	BNB kurze Knochen untere Extremität	C49.8	BNB: Bindegew u and WeichtGew, mehr Teilber überlapp
C40.8	BNB: Knochen u Gelenknorpel Extrem, mehr TeilB überlapp	C79.5	Sekundäre BNB Knochen u Knochenmark

**Prozedur I03-3**

00.70↔	Rev e Hüftendoth, sowohl azetab als auch fem Komp	81.21↔	Hüft-Arthrodese
00.71↔	Revision einer Hüftendoth, azetabuläre Komponente	81.51.00↔	Totalendoth des Hüftgelenks, n.n.bez.
00.72↔	Revision einer Hüftendoth, femorale Komponente	81.51.10↔	Totalendoth des Hüftgelenks, Sonderendoth
00.73↔	Rev von Hüftproth, nur azetab Liner u / o nur Femkopf	81.51.99↔	Totalendoth des Hüftgelenks, sonstige
00.85↔	Ersatz der Oberfläche Hüftgelenk total	81.52.00↔	Partielle Hüftarthroplastik, n.n.bez.
00.86↔	Ersatz der Oberfläche Hüftgelenk, partiell, Femurkopf	81.52.10↔	Partielle Hüftarthpl, Femurprot und Duokopfproth
00.87↔	Ersatz der Oberfläche Hüftgelenk, partiell, Azetabulum	81.52.11↔	Part Hüftarthpl, Gelfpannstüs und GelschnPffane
80.05.00↔	Arthrotomie zur Prothesenentfernung der Hüfte, n.n.bez.	81.52.99↔	Partielle Hüftarthroplastik, sonstige
80.05.10↔	Arthrot zur Prothentf d Hüfte, Entf e Femurkopfkappe	81.53.00↔	Revision einer Hüftendoth, n.n.bez.
80.05.11↔	Arthrot z Prthntf d Hüft, Entf e Glnkpfnnprths	81.53.10↔	Revision einer Hüftendoth, ohne Wechsel
80.05.12↔	Arthrot z Prthntf d Hüft, Entf e Glnkpfnstüs u GlschnPfn	81.53.11↔	Rv e Obrflrsprt a Hüftgl u Neuimpl e Hüftndprth
80.05.13↔	Arthrot z Prthntf d Hüft, Entf e Fmrkprt, Duokopfprth o Tp	81.53.12↔	Revision e Duokopfproth und Neuimpl e Hüftendoth
80.05.14↔	Arthrot z Prthntf d Hüft, Entf e snst Endprth d Hüft	81.53.13↔	Rev e sonst Hüftendoth und Neuimpl e Hüftendoth
80.05.99↔	Arthrotomie zur Prothesenentfernung der Hüfte, sonstige	81.53.99↔	Revision einer Hüftendoth, sonstige

**Prozedur I03-4**

81.21↔ Hüft-Arthrodese

**Prozedur I03-5**

00.70↔	Rev e Hüftendoth, sowohl azetab als auch fem Komp	81.52.11↔	Part Hüftarthpl, Gelfpannstüs und GelschnPffane
00.71↔	Revision einer Hüftendoth, azetabuläre Komponente	81.52.99↔	Partielle Hüftarthroplastik, sonstige
00.72↔	Revision einer Hüftendoth, femorale Komponente	81.53.00↔	Revision einer Hüftendoth, n.n.bez.
00.73↔	Rev von Hüftproth, nur azetab Liner u / o nur Femkopf	81.53.10↔	Revision einer Hüftendoth, ohne Wechsel
00.80↔	Revision einer Knieprothese, total (alle Komponenten)	81.53.11↔	Rv e Obrflrsprt a Hüftgl u Neuimpl e Hüftndprth
00.81↔	Revision einer Knieprothese, Tibiakomponente	81.53.12↔	Revision e Duokopfproth und Neuimpl e Hüftendoth
00.82↔	Revision einer Knieprothese, Femurkomponente	81.53.13↔	Rev e sonst Hüftendoth und Neuimpl e Hüftendoth
00.83↔	Revision einer Knieprothese, Patellarkomponente	81.53.99↔	Revision einer Hüftendoth, sonstige
00.84↔	Revision einer Knieendoth, Tibialiner	81.54.00↔	Totalendoth des Kniegelenks, n.n.bez.
00.85↔	Ersatz der Oberfläche Hüftgelenk total	81.54.10↔	Unikondyläre Schlietenprothese des Kniegelenks
00.86↔	Ersatz der Oberfläche Hüftgelenk, partiell, Femurkopf	81.54.11↔	Bikondyläre Oberflächenersatzprothese des Kniegelenks
00.87↔	Ersatz der Oberfläche Hüftgelenk, partiell, Azetabulum	81.54.12↔	Scharnierendoth des Kniegelenks
81.11↔	Arthrodese am Sprunggelenk	81.54.13↔	Patellaersatz des Kniegelenks
81.12.00↔	Arthrodese Double, n.n.bez.	81.54.14↔	Sonderendoth des Kniegelenks
81.12.10↔	Arthrodese oberes Sprunggelenk mit unterem Sprunggelenk	81.54.99↔	Totalendoth des Kniegelenks, sonstige
81.12.11↔	Arthrod Ob Sg m unterem Sg und Chopartgelenk	81.55.00↔	Revision einer Knieprothese, n.n.bez.
81.12.12↔	Arthrod unteres Sprunggelenk, 2 Sprunggelenkskammern	81.55.10↔	Revision einer Knieprothese, ohne Wechsel
81.12.13↔	Arthrod unteres Sprunggelenk, 3 Sprunggelenkskammern	81.55.11↔	Revision e Knieprothese und Wechsel e Patellaersatzes
81.12.99↔	Arthrodese Double, sonstige	81.55.12↔	Revision e Knieproth und Neuimpl e Knieendoth
81.22↔	Knie-Arthrodese	81.55.99↔	Revision einer Knieprothese, sonstige
81.51.00↔	Totalendoth des Hüftgelenks, n.n.bez.	81.56↔	Totalprothese des oberen Sprunggelenks
81.51.10↔	Totalendoth des Hüftgelenks, Sonderendoth	81.59.00↔	Revision des Gelenkersatzes der unteren Extremitäten, nnbez
81.51.99↔	Totalendoth des Hüftgelenks, sonstige	81.59.10↔	Revision d Gellers d unteren Extrem, ohne Wechsel
81.52.00↔	Partielle Hüftarthroplastik, n.n.bez.	81.59.11↔	Revision und Wechsel einer Sprunggelenkendoth
81.52.10↔	Partielle Hüftarthpl, Femurprot und Duokopfproth		

81.59.12↔ Revision und Wechsel einer Fusswurzelendoprothese  
81.59.13↔ Revision und Wechsel e Vorfussoder Zehenendoprothese

81.59.99↔ Revision des Gelenkersatzes der unteren Extremitäten, sonst

### Prozedur I03-6

00.70↔ Re v e Hüftendoproth, sowohl azetab als auch fem Komp  
00.71↔ Revision einer Hüftendoprothese, azetabuläre Komponente  
00.72↔ Revision einer Hüftendoprothese, femorale Komponente  
00.73↔ Rev von Hüftproth, nur azetab Liner u / o nur Femkopf  
00.80↔ Revision einer Knieprothese, total (alle Komponenten)  
00.81↔ Revision einer Knieprothese, Tibiakomponente  
00.82↔ Revision einer Knieprothese, Femurkomponente  
00.83↔ Revision einer Knieprothese, Patellarkomponente  
00.84↔ Revision einer Knieprothese, Tibialiner  
00.85↔ Ersatz der Oberfläche Hüftgelenk total  
00.86↔ Ersatz der Oberfläche Hüftgelenk, partiell, Femurkopf  
00.87↔ Ersatz der Oberfläche Hüftgelenk, partiell, Azetabulum  
81.11↔ Arthrodes am Sprunggelenk  
81.12.00↔ Arthrodes Double, n.n.bez.  
81.12.10↔ Arthrodes oberes Sprunggelenk mit unterem Sprunggelenk  
81.12.11↔ Arthrodes Ob Sg m unterem Sg und Chopartgelenk  
81.12.12↔ Arthrodes unteres Sprunggelenk, 2 Sprunggelenkshammern  
81.12.13↔ Arthrodes unteres Sprunggelenk, 3 Sprunggelenkshammern  
81.12.99↔ Arthrodes Double, sonstige  
81.22↔ Knie-Arthrodes  
81.51.00↔ Totalendoprothese des Hüftgelenks, n.n.bez.  
81.51.10↔ Totalendoprothese des Hüftgelenks, Sonderprothese  
81.51.99↔ Totalendoprothese des Hüftgelenks, sonstige  
81.52.00↔ Partielle Hüftarthroplastik, n.n.bez.  
81.52.10↔ Partielle Hüftarthpl, Femurprot und Duokopfproth  
81.52.11↔ Part Hüftarthpl, Gelpfannstüsch und GelschnPfanne

81.52.99↔ Partielle Hüftarthroplastik, sonstige  
81.53.00↔ Revision einer Hüftendoprothese, n.n.bez.  
81.53.10↔ Revision einer Hüftendoprothese, ohne Wechsel  
81.53.11↔ Rv e Obrflrsprt a Hüftgl u Neuimpl e Hüftndprth  
81.53.12↔ Revision e Duokopfproth und Neuimpl e Hüftendoproth  
81.53.13↔ Rev e sonst Hüftendoproth und Neuimpl e Hüftendoproth  
81.53.99↔ Revision einer Hüftendoprothese, sonstige  
81.54.00↔ Totalendoprothese des Kniegelenks, n.n.bez.  
81.54.10↔ Unikondyläre Schlittenprothese des Kniegelenkes  
81.54.11↔ Bikondyläre Oberflächenersatzprothese des Kniegelenkes  
81.54.12↔ Scharnierendoprothese des Kniegelenkes  
81.54.13↔ Patellaersatz des Kniegelenkes  
81.54.14↔ Sonderprothese des Kniegelenkes  
81.54.99↔ Totalendoprothese des Kniegelenks, sonstige  
81.55.00↔ Revision einer Knieprothese, n.n.bez.  
81.55.10↔ Revision einer Knieprothese, ohne Wechsel  
81.55.11↔ Revision e Knieprothese und Wechsel e Patellaersatzes  
81.55.12↔ Revision e Knieproth und Neuimpl e Knieendoprothese  
81.55.99↔ Revision einer Knieprothese, sonstige  
81.56↔ Totalprothese des oberen Sprunggelenks  
81.59.00↔ Revision des Gelenkersatzes der unteren Extremitäten, nnbez  
81.59.10↔ Revision d Gellers d unteren Extrem, ohne Wechsel  
81.59.11↔ Revision und Wechsel einer Sprunggelenkendoprothese  
81.59.12↔ Revision und Wechsel einer Fusswurzelendoprothese  
81.59.13↔ Revision und Wechsel e Vorfussoder Zehenendoprothese  
81.59.99↔ Revision des Gelenkersatzes der unteren Extremitäten, sonst

### Prozedur I03-7

00.70↔ Re v e Hüftendoproth, sowohl azetab als auch fem Komp  
00.71↔ Revision einer Hüftendoprothese, azetabuläre Komponente  
00.72↔ Revision einer Hüftendoprothese, femorale Komponente  
00.73↔ Rev von Hüftproth, nur azetab Liner u / o nur Femkopf  
00.80↔ Revision einer Knieprothese, total (alle Komponenten)  
00.81↔ Revision einer Knieprothese, Tibiakomponente  
00.82↔ Revision einer Knieprothese, Femurkomponente  
00.83↔ Revision einer Knieprothese, Patellarkomponente  
00.84↔ Revision einer Knieprothese, Tibialiner  
81.22↔ Knie-Arthrodes  
81.53.00↔ Revision einer Hüftendoprothese, n.n.bez.

81.53.10↔ Revision einer Hüftendoprothese, ohne Wechsel  
81.53.11↔ Rv e Obrflrsprt a Hüftgl u Neuimpl e Hüftndprth  
81.53.12↔ Revision e Duokopfproth und Neuimpl e Hüftendoproth  
81.53.13↔ Rev e sonst Hüftendoproth und Neuimpl e Hüftendoproth  
81.53.99↔ Revision einer Hüftendoprothese, sonstige  
81.55.00↔ Revision einer Knieprothese, n.n.bez.  
81.55.10↔ Revision einer Knieprothese, ohne Wechsel  
81.55.11↔ Revision e Knieprothese und Wechsel e Patellaersatzes  
81.55.12↔ Revision e Knieproth und Neuimpl e Knieendoprothese  
81.55.99↔ Revision einer Knieprothese, sonstige

### Prozedur I03-8

81.51.00↔ Totalendoprothese des Hüftgelenks, n.n.bez.  
81.51.10↔ Totalendoprothese des Hüftgelenks, Sonderprothese  
81.51.99↔ Totalendoprothese des Hüftgelenks, sonstige  
81.52.00↔ Partielle Hüftarthroplastik, n.n.bez.  
81.52.10↔ Partielle Hüftarthpl, Femurprot und Duokopfproth  
81.52.11↔ Part Hüftarthpl, Gelpfannstüsch und GelschnPfanne  
81.52.99↔ Partielle Hüftarthroplastik, sonstige

81.54.00↔ Totalendoprothese des Kniegelenks, n.n.bez.  
81.54.10↔ Unikondyläre Schlittenprothese des Kniegelenkes  
81.54.11↔ Bikondyläre Oberflächenersatzprothese des Kniegelenkes  
81.54.12↔ Scharnierendoprothese des Kniegelenkes  
81.54.13↔ Patellaersatz des Kniegelenkes  
81.54.14↔ Sonderprothese des Kniegelenkes  
81.54.99↔ Totalendoprothese des Kniegelenks, sonstige

### Prozedur I03-9

00.70↔ Re v e Hüftendoproth, sowohl azetab als auch fem Komp  
00.71↔ Revision einer Hüftendoprothese, azetabuläre Komponente  
00.72↔ Revision einer Hüftendoprothese, femorale Komponente  
00.73↔ Rev von Hüftproth, nur azetab Liner u / o nur Femkopf  
00.85↔ Ersatz der Oberfläche Hüftgelenk total  
00.86↔ Ersatz der Oberfläche Hüftgelenk, partiell, Femurkopf  
00.87↔ Ersatz der Oberfläche Hüftgelenk, partiell, Azetabulum  
81.51.00↔ Totalendoprothese des Hüftgelenks, n.n.bez.  
81.51.10↔ Totalendoprothese des Hüftgelenks, Sonderprothese  
81.51.99↔ Totalendoprothese des Hüftgelenks, sonstige

81.52.00↔ Partielle Hüftarthroplastik, n.n.bez.  
81.52.10↔ Partielle Hüftarthpl, Femurprot und Duokopfproth  
81.52.11↔ Part Hüftarthpl, Gelpfannstüsch und GelschnPfanne  
81.52.99↔ Partielle Hüftarthroplastik, sonstige  
81.53.00↔ Revision einer Hüftendoprothese, n.n.bez.  
81.53.10↔ Revision einer Hüftendoprothese, ohne Wechsel  
81.53.11↔ Rv e Obrflrsprt a Hüftgl u Neuimpl e Hüftndprth  
81.53.12↔ Revision e Duokopfproth und Neuimpl e Hüftendoproth  
81.53.13↔ Rev e sonst Hüftendoproth und Neuimpl e Hüftendoproth  
81.53.99↔ Revision einer Hüftendoprothese, sonstige

**Prozedur I03-10**

00.80↔	Revision einer Knieprothese, total (alle Komponenten)	81.54.12↔	Scharnierendoprothese des Kniegelenkes
00.81↔	Revision einer Knieprothese, Tibiakomponente	81.54.13↔	Patellaersatz des Kniegelenkes
00.82↔	Revision einer Knieprothese, Femurkomponente	81.54.14↔	Sonderprothese des Kniegelenkes
00.83↔	Revision einer Knieprothese, Patellarkomponente	81.54.99↔	Totalendoprothese des Kniegelenks, sonstige
00.84↔	Revision einer Knieendoprothese, Tibialiner	81.55.00↔	Revision einer Knieprothese, n.n.bez.
81.22↔	Knie-Arthrodese	81.55.10↔	Revision einer Knieprothese, ohne Wechsel
81.54.00↔	Totalendoprothese des Kniegelenks, n.n.bez.	81.55.11↔	Revision e Knieprothese und Wechsel e Patellaersatzes
81.54.10↔	Unikondyläre Schlittenprothese des Kniegelenkes	81.55.12↔	Revision e Knieproth und Neuimpl e Knieendoprothese
81.54.11↔	Bikondyläre Oberflächenersatzprothese des Kniegelenkes	81.55.99↔	Revision einer Knieprothese, sonstige

**Prozedur I03-11**

00.73↔	Rev von Hüftproth, nur azetab Liner u / o nur Femkopf	81.51.10↔	Totalendoprothese des Hüftgelenks, Sonderprothese
00.85↔	Ersatz der Oberfläche Hüftgelenk total	81.51.99↔	Totalendoprothese des Hüftgelenks, sonstige
00.86↔	Ersatz der Oberfläche Hüftgelenk, partiell, Femurkopf	81.52.00↔	Partielle Hüftarthroplastik, n.n.bez.
00.87↔	Ersatz der Oberfläche Hüftgelenk, partiell, Azetabulum	81.52.10↔	Partielle Hüftarthpl, Femurprot und Duokopfproth
80.05.00↔	Arthrotomie zur Prothesenentfernung der Hüfte, n.n.bez.	81.52.11↔	Part Hüftarthpl, Gelpfannstüsch und GelschnPffne
80.05.10↔	Arthrot zur Prothentf d Hüfte, Entf e Femurkopfkappe	81.52.99↔	Partielle Hüftarthroplastik, sonstige
80.05.11↔	Arthrt z Prthntf d Hüft, Entf e Glnkpfnnprths	81.53.00↔	Revision einer Hüftendoprothese, n.n.bez.
80.05.12↔	Arthrt z Prthntf d Hüft, Entf e Glnpfnstüsch u GlschnPfn	81.53.10↔	Revision einer Hüftendoprothese, ohne Wechsel
80.05.13↔	Arthrt z Prthntf d Hüft, Entf e Fmrkprt, Duokpfrth o Tp	81.53.11↔	Rv e Obrflrsprt a Hüftgl u Neuimpl e Hüftndprth
80.05.14↔	Arthrt z Prthntf d Hüft, Entf e snst Endprth d Hüft	81.53.12↔	Revision e Duokopfproth und Neuimpl e Hüftendoproth
80.05.99↔	Arthrotomie zur Prothesenentfernung der Hüfte, sonstige	81.53.13↔	Rev e sonst Hüftendoproth und Neuimpl e Hüftendoproth
81.51.00↔	Totalendoprothese des Hüftgelenks, n.n.bez.	81.53.99↔	Revision einer Hüftendoprothese, sonstige

**ADRG I04****Revision oder Ersatz des Kniegelenkes mit komplizierender Diagnose oder Arthrodese**

(Hauptdiagnose in Tabelle I04-1 oder Prozedur in Tabelle I04-2) und Prozedur in Tabelle I04-3

**DRG I04Z****Revision oder Ersatz des Kniegelenkes mit komplizierender Diagnose oder Arthrodese****Hauptdiagnose I04-1**

C40.2	BNB lange Knochen untere Extremität	M86.56	Sonst chron hämatogene Osteomyelitis Unterschenkel
C40.3	BNB kurze Knochen untere Extremität	M86.65	Sonstige chron Osteomyelitis Becken/Oberschenkel
C40.8	BNB: Knochen u Gelenknorpel Extrem, mehr TeilB überlapp	M86.66	Sonstige chron Osteomyelitis Unterschenkel
C49.2	BNB: Bindegew u and WeichtGew unter Extr, einschl Hüfte	M86.85	Sonstige Osteomyelitis Beckenregion/Oberschenkel
C49.8	BNB: Bindegew u and WeichtGew, mehr Teilber überlapp	M86.86	Sonstige Osteomyelitis Unterschenkel
C79.5	Sekundäre BNB Knochen u Knochenmark	M86.95	Osteomyelitis, nnbez, Beckenregion/Oberschenkel
M00.06	Arthritis/Polyarth d Staphylokokken Unterschenkel	M86.96	Osteomyelitis, nnbez, Unterschenkel
M00.16	Arthritis/Polyarth d Pneumokokken Unterschenkel	M89.55	Osteolyse Beckenregion/Oberschenkel
M00.26	Arthritis/Polyarth d sonst Streptokokken Unterschenkel	M89.56	Osteolyse Unterschenkel
M00.86	Arthritis/Polyarth d sonst nbez bakt Erreg Unterschenkel	M96.6	Kn-Fx nach Einsetzen orthop Impl/GelProthese/KnPlatte
M00.96	Eitrige Arthritis, nnbez, Unterschenkel	M96.80	Elektiv offen belassenes Sternum n thoraxchir Eingriff
M86.05	Akute hämatogene Osteomyelitis Becken/OS	M96.81	Instabiler Thorax nach thoraxchirurgischem Eingriff
M86.06	Akute hämatogene Osteomyelitis Unterschenkel	M96.88	Sonst KH Muskel-Skelett-System nach med Maßn
M86.15	Sonstige akute Osteomyelitis Becken/Oberschenkel	S72.3	Fraktur Femurschaft
M86.16	Sonstige akute Osteomyelitis Unterschenkel	S72.40	Distale Fraktur Femur, Teil nnbez
M86.25	Subakute Osteomyelitis Beckenregion/Oberschenkel	S72.41	Distale Fraktur Femur, Condylus (lateralis) (medialis)
M86.26	Subakute Osteomyelitis Unterschenkel	S72.42	Distale Fraktur Femur, Epiphyse, Epiphysenlösung
M86.35	Chron multifokale Osteomyelitis Becken/Oberschenkel	S72.43	Distale Fraktur Femur, suprakondylär
M86.36	Chron multifokale Osteomyelitis Unterschenkel	S72.44	Distale Fraktur Femur, interkondylär
M86.45	Chron Osteomyelitis m Fistel, Becken/Oberschenkel	S72.7	Multiple Frakturen Femur
M86.46	Chron Osteomyelitis m Fistel, Unterschenkel	T84.5	Infektion/entzündl Rkt durch eine Gelenkendoprothese
M86.55	Sonst chron hämatogene Osteomyelitis Becken/OS		

**Prozedur I04-2**

81.22↔ Knie-Arthrodese

**Prozedur I04-3**

00.80↔	Revision einer Knieprothese, total (alle Komponenten)	00.82↔	Revision einer Knieprothese, Femurkomponente
00.81↔	Revision einer Knieprothese, Tibiakomponente	00.83↔	Revision einer Knieprothese, Patellarkomponente



00.84↔	Revision einer Knieendoprothese, Tibialiner	81.54.12↔	Scharnierendoprothese des Kniegelenkes
80.06↔	Arthrotomie zur Prothesenentfernung am Knie	81.54.13↔	Patellaersatz des Kniegelenkes
81.22↔	Knie-Arthrodese	81.54.14↔	Sonderprothese des Kniegelenkes
81.54.00↔	Totalendoprothese des Kniegelenkes, n.n.bez.	81.54.99↔	Totalendoprothese des Kniegelenkes, sonstige
81.54.10↔	Unikondyläre Schlittenprothese des Kniegelenkes	81.55.11↔	Revision e Knieprothese und Wechsel e Patellaersatzes
81.54.11↔	Bikondyläre Oberflächenersatzprothese des Kniegelenkes	81.55.12↔	Revision e Knieproth und Neuimpl e Knieendoprothese

**ADRG I05****Anderer grosser Gelenkersatz oder Revision oder Ersatz des Hüftgelenkes ohne komplizierende Diagnose, ohne Arthrodese, ohne komplexen Eingriff, mit äusserst schweren CC**

Prozedur in Tabelle I05-1 oder mindestens eine Prozedur in Tabelle I05-2 und PCCL &gt; 3

**DRG I05Z****Anderer grosser Gelenkersatz oder Revision oder Ersatz des Hüftgelenkes ohne komplizierende Diagnose, ohne Arthrodese, ohne komplexen Eingriff, mit äusserst schweren CC****Prozedur I05-1**

81.56↔	Totalprothese des oberen Sprunggelenkes	81.81↔	Partielle Prothese des Schultergelenkes
81.59.00↔	Revision des Gelenkersatzes der unteren Extremitäten, nnbez	81.84↔	Totalprothese des Ellbogens
81.59.10↔	Revision d Gelenks d unteren Extremitäten, ohne Wechsel	81.97.11↔	Revision und Wechsel e Totalprothese d Schultergelenkes
81.59.11↔	Revision und Wechsel einer Sprunggelenkendoprothese	81.97.12↔	Revision und Wechsel einer Humeruskopfprothese
81.59.12↔	Revision und Wechsel einer Fusswurzelendoprothese	81.97.13↔	Rev und Wechsel e Totalprothese d Ellenbogengelenkes
81.59.13↔	Revision und Wechsel e Vorfussoder Zehenendoprothese	81.97.15↔	Revision und Wechsel einer Handgelenkendoprothese
81.59.99↔	Revision des Gelenkersatzes der unteren Extremitäten, sonst	81.97.16↔	Revision und Wechsel einer Daumensattelgelenkprothese
81.73↔	Totaler Handgelenkersatz	81.97.17↔	Revision und Wechsel e sonstigen Fingergelenkproth
81.80↔	Totalprothese des Schultergelenkes		

**Prozedur I05-2**

00.73↔	Rev von Hüftproth, nur azetab Liner u / o nur Femkopf	81.51.10↔	Totalendoprothese des Hüftgelenkes, Sonderprothese
00.85↔	Ersatz der Oberfläche Hüftgelenk total	81.51.99↔	Totalendoprothese des Hüftgelenkes, sonstige
00.86↔	Ersatz der Oberfläche Hüftgelenk, partiell, Femurkopf	81.52.00↔	Partielle Hüftarthroplastik, n.n.bez.
00.87↔	Ersatz der Oberfläche Hüftgelenk, partiell, Azetabulum	81.52.10↔	Partielle Hüftarthpl, Femurkopf und Duokopfproth
80.05.00↔	Arthrotomie zur Prothesenentfernung der Hüfte, n.n.bez.	81.52.11↔	Part Hüftarthpl, Gelpfannstüsch und GelschnPffanne
80.05.10↔	Arthrotomie zur Prothesenentfernung der Hüfte, Entf e Femurkopfkappe	81.52.99↔	Partielle Hüftarthroplastik, sonstige
80.05.11↔	Arthrotomie zur Prothesenentfernung der Hüfte, Entf e Glnkpfnnprth	81.53.00↔	Revision einer Hüftendoprothese, n.n.bez.
80.05.12↔	Arthrotomie zur Prothesenentfernung der Hüfte, Entf e Glnkpfnnstüsch u GlschnPffnn	81.53.10↔	Revision einer Hüftendoprothese, ohne Wechsel
80.05.13↔	Arthrotomie zur Prothesenentfernung der Hüfte, Entf e Femurkopf, Duokopfproth o Tp	81.53.11↔	Rev e Obrflrsprta Hüftgl u Neuimpl e Hüftndprth
80.05.14↔	Arthrotomie zur Prothesenentfernung der Hüfte, Entf e sonst Endprth d Hüft	81.53.12↔	Revision e Duokopfproth und Neuimpl e Hüftendoproth
80.05.99↔	Arthrotomie zur Prothesenentfernung der Hüfte, sonstige	81.53.13↔	Rev e sonst Hüftendoproth und Neuimpl e Hüftendoproth
81.51.00↔	Totalendoprothese des Hüftgelenkes, n.n.bez.	81.53.99↔	Revision einer Hüftendoprothese, sonstige

**ADRG I06****Komplexe Wirbelkörperfusion mit äusserst schweren CC oder mit Korrektur einer Thoraxdeformität oder mit sehr komplexem Eingriff**

((Diagnose in Tabelle I06-1 und mindestens eine Prozedur in Tabelle I06-3 oder Prozedur in Tabelle I06-4) und (Prozedur in Tabelle I06-5 oder PCCL > 3 oder Alter < 16 Jahre) oder mindestens eine Prozedur in Tabelle I06-6) und ((mindestens eine Prozedur in Tabelle I06-6 oder PCCL > 3) und Alter < 16 Jahre oder PCCL > 3 oder Nebendiagnose in Tabelle I06-2) oder Prozedur in mindestens zwei der Tabellen I06-7, I06-8 oder Prozedur in Tabelle I06-9

**DRG I06A****Komplexe Wirbelkörperfusion mit äusserst schweren CC od. mit Korrektur einer Thoraxdeformität od. mit sehr kompl. Eingr., Alter < 16 J. mit äuss. schw. CC od. hochkompl. Eingr. od. mit mehrz. kompl. OR-Proz- od. kompl. Eingriff mit äuss. schw. CC**

(Mindestens eine Prozedur in Tabelle I06-6 oder PCCL > 3) und Alter < 16 Jahre oder Mehrzeitige komplexe OR-Prozeduren oder Prozedur in Tabelle I06-9 oder Prozedur in Tabelle I06-10 und PCCL > 3

**DRG I06B****Komplexe Wirbelkörperfusion mit äusserst schweren CC od. mit Korrektur einer Thoraxdeformität od. mit sehr kompl. Eingr., Alter > 15 J. od. ohne äuss. schw. CC od. hochkompl. Eingr., ohne mehrz. kompl. OR-Proz., ohne kompl. Eingriff mit äuss. schw. CC**

## Diagnose I06-1

M40.00	Kyphose als Haltungsstörung, mehrere Lok WS	M41.08	Idiopath Skoliose b Kind, Sakral-/Sakrokokzygealbereich
M40.01	Kyphose als Haltungsstör, Okzipito-Atlanto-Axialbereich	M41.09	Idiopath Skoliose b Kind, nnbez Lok
M40.02	Kyphose als Haltungsstörung, Zervikalbereich	M41.10	Idiopath Skoliose b Jugendl, mehrere Lok WS
M40.03	Kyphose als Haltungsstör, Zervikothorakalbereich	M41.11	Idiopath Skoliose b Jugendl, Okzipito-Atlanto-Axialbereich
M40.04	Kyphose als Haltungsstörung, Thorakalbereich	M41.12	Idiopath Skoliose b Jugendl, Zervikalbereich
M40.05	Kyphose als Haltungsstör, Thorakolumbalbereich	M41.13	Idiopath Skoliose b Jugendl, Zervikothorakalbereich
M40.06	Kyphose als Haltungsstörung, Lumbalbereich	M41.14	Idiopath Skoliose b Jugendl, Thorakalbereich
M40.07	Kyphose als Haltungsstör, Lumbosakralbereich	M41.15	Idiopath Skoliose b Jugendl, Thorakolumbalbereich
M40.08	Kyphose als Haltungsstör, Sakral-/Sakrokokzygealbereich	M41.16	Idiopath Skoliose b Jugendl, Lumbalbereich
M40.09	Kyphose als Haltungsstörung, nnbez Lokalisation	M41.17	Idiopath Skoliose b Jugendl, Lumbosakralbereich
M40.10	Sonst sek Kyphose, mehrere Lok WS	M41.18	Idiopath Skoliose b Jugendl, Sakral-/SakrokokzygealBer
M40.11	Sonst sek Kyphose, Okzipito-Atlanto-Axialbereich	M41.19	Idiopath Skoliose b Jugendl, nnbez Lok
M40.12	Sonst sek Kyphose, Zervikalbereich	M41.20	Sonst idiopath Skoliose, mehrere Lok WS
M40.13	Sonst sek Kyphose, Zervikothorakalbereich	M41.21	Sonst idiopath Skoliose, Okzipito-Atlanto-Axialbereich
M40.14	Sonst sek Kyphose, Thorakalbereich	M41.22	Sonst idiopath Skoliose, Zervikalbereich
M40.15	Sonst sek Kyphose, Thorakolumbalbereich	M41.23	Sonst idiopath Skoliose, Zervikothorakalbereich
M40.16	Sonst sek Kyphose, Lumbalbereich	M41.24	Sonst idiopath Skoliose, Thorakalbereich
M40.17	Sonst sek Kyphose, Lumbosakralbereich	M41.25	Sonst idiopath Skoliose, Thorakolumbalbereich
M40.18	Sonst sek Kyphose, Sakral-/Sakrokokzygealbereich	M41.26	Sonst idiopath Skoliose, Lumbalbereich
M40.19	Sonst sek Kyphose, nnbez Lokalisation	M41.27	Sonst idiopath Skoliose, Lumbosakralbereich
M40.20	So u nnbez Kyphose, mehrere Lok Wirbelsäule	M41.28	Sonst idiopath Skoliose, Sakral-/Sakrokokzygealbereich
M40.21	So u nnbez Kyphose, Okzipito-Atlanto-Axialbereich	M41.29	Sonst idiopath Skoliose, nnbez Lokalisation
M40.22	So u nnbez Kyphose, Zervikalbereich	M41.30	Thoraxbedingte Skoliose, mehrere Lok WS
M40.23	So u nnbez Kyphose, Zervikothorakalbereich	M41.31	Thoraxbedingte Skoliose, Okzipito-Atlanto-Axialbereich
M40.24	So u nnbez Kyphose, Thorakalbereich	M41.32	Thoraxbedingte Skoliose, Zervikalbereich
M40.25	So u nnbez Kyphose, Thorakolumbalbereich	M41.33	Thoraxbedingte Skoliose, Zervikothorakalbereich
M40.26	So u nnbez Kyphose, Lumbalbereich	M41.34	Thoraxbedingte Skoliose, Thorakalbereich
M40.27	So u nnbez Kyphose, Lumbosakralbereich	M41.35	Thoraxbedingte Skoliose, Thorakolumbalbereich
M40.28	So u nnbez Kyphose, Sakral- u Sakrokokzygealbereich	M41.36	Thoraxbedingte Skoliose, Lumbalbereich
M40.29	So u nnbez Kyphose, nnbez Lokalisation	M41.37	Thoraxbedingte Skoliose, Lumbosakralbereich
M40.30	Flachrücken, mehrere Lok Wirbelsäule	M41.38	Thoraxbedingte Skoliose, Sakral-/Sakrokokzygealbereich
M40.31	Flachrücken, Okzipito-Atlanto-Axialbereich	M41.39	Thoraxbedingte Skoliose, nnbez Lokalisation
M40.32	Flachrücken, Zervikalbereich	M41.40	Neuromyopath Skoliose, mehrere Lok WS
M40.33	Flachrücken, Zervikothorakalbereich	M41.41	Neuromyopath Skoliose, Okzipito-Atlanto-Axialbereich
M40.34	Flachrücken, Thorakalbereich	M41.42	Neuromyopathische Skoliose, Zervikalbereich
M40.35	Flachrücken, Thorakolumbalbereich	M41.43	Neuromyopath Skoliose, Zervikothorakalbereich
M40.36	Flachrücken, Lumbalbereich	M41.44	Neuromyopathische Skoliose, Thorakalbereich
M40.37	Flachrücken, Lumbosakralbereich	M41.45	Neuromyopathische Skoliose, Thorakolumbalber
M40.38	Flachrücken, Sakral-/Sakrokokzygealbereich	M41.46	Neuromyopathische Skoliose, Lumbalbereich
M40.39	Flachrücken, nnbez Lokalisation	M41.47	Neuromyopathische Skoliose, Lumbosakralbereich
M40.40	Sonstige Lordose, mehrere Lok WS	M41.48	Neuromyopath Skoliose, Sakral-/Sakrokokzygealbereich
M40.41	Sonstige Lordose, Okzipito-Atlanto-Axialbereich	M41.49	Neuromyopathische Skoliose, nnbez Lokalisation
M40.42	Sonstige Lordose, Zervikalbereich	M41.50	Sonst sek Skoliose, mehrere Lok WS
M40.43	Sonstige Lordose, Zervikothorakalbereich	M41.51	Sonst sek Skoliose, Okzipito-Atlanto-Axialbereich
M40.44	Sonstige Lordose, Thorakalbereich	M41.52	Sonst sek Skoliose, Zervikalbereich
M40.45	Sonstige Lordose, Thorakolumbalbereich	M41.53	Sonst sek Skoliose, Zervikothorakalbereich
M40.46	Sonstige Lordose, Lumbalbereich	M41.54	Sonst sek Skoliose, Thorakalbereich
M40.47	Sonstige Lordose, Lumbosakralbereich	M41.55	Sonst sek Skoliose, Thorakolumbalbereich
M40.48	Sonstige Lordose, Sakral-/Sakrokokzygealbereich	M41.56	Sonst sek Skoliose, Lumbalbereich
M40.49	Sonstige Lordose, nnbez Lokalisation	M41.57	Sonst sek Skoliose, Lumbosakralbereich
M40.50	Lordose, nnbez, mehrere Lok WS	M41.58	Sonst sek Skoliose, Sakral-/Sakrokokzygealbereich
M40.51	Lordose, nnbez, Okzipito-Atlanto-Axialbereich	M41.59	Sonst sek Skoliose, nnbez Lokalisation
M40.52	Lordose, nnbez, Zervikalbereich	M41.80	So Formen Skoliose, mehrere Lok WS
M40.53	Lordose, nnbez, Zervikothorakalbereich	M41.81	So Formen Skoliose, Okzipito-Atlanto-Axialbereich
M40.54	Lordose, nnbez, Thorakalbereich	M41.82	So Formen Skoliose, Zervikalbereich
M40.55	Lordose, nnbez, Thorakolumbalbereich	M41.83	So Formen Skoliose, Zervikothorakalbereich
M40.56	Lordose, nnbez, Lumbalbereich	M41.84	So Formen Skoliose, Thorakalbereich
M40.57	Lordose, nnbez, Lumbosakralbereich	M41.85	So Formen Skoliose, Thorakolumbalbereich
M40.58	Lordose, nnbez, Sakral-/Sakrokokzygealbereich	M41.86	So Formen Skoliose, Lumbalbereich
M40.59	Lordose, nnbez, nnbez Lokalisation	M41.87	So Formen Skoliose, Lumbosakralbereich
M41.00	Idiopath Skoliose b Kind, mehrere Lok WS	M41.88	So Formen Skoliose, Sakral-/Sakrokokzygealbereich
M41.01	Idiopath Skoliose b Kind, Okzipito-Atlanto-Axialbereich	M41.89	So Formen Skoliose, nnbez Lokalisation
M41.02	Idiopath Skoliose b Kind, Zervikalbereich	M41.90	Skoliose, nnbez, mehrere Lok WS
M41.03	Idiopath Skoliose b Kind, Zervikothorakalbereich	M41.91	Skoliose, nnbez, Okzipito-Atlanto-Axialbereich
M41.04	Idiopath Skoliose b Kind, Thorakalbereich	M41.92	Skoliose, nnbez, Zervikalbereich
M41.05	Idiopath Skoliose b Kind, Thorakolumbalbereich	M41.93	Skoliose, nnbez, Zervikothorakalbereich
M41.06	Idiopath Skoliose b Kind, Lumbalbereich	M41.94	Skoliose, nnbez, Thorakalbereich
M41.07	Idiopath Skoliose b Kind, Lumbosakralbereich	M41.95	Skoliose, nnbez, Thorakolumbalbereich

M41.96	Skoliose, nnbez, Lumbalbereich	M96.3	Kyphose nach Laminektomie
M41.97	Skoliose, nnbez, Lumbosakralbereich	M96.4	Postoperative Lordose
M41.98	Skoliose, nnbez, Sakral-/Sakrokokzygealbereich	M96.5	Skoliose nach Bestrahlung
M41.99	Skoliose, nnbez, nnbez Lokalisation	Q67.5	Angeborene Deformitäten Wirbelsäule
M96.2	Kyphose nach Bestrahlung		

### Nebendiagnose I06-2

G04.1	Tropische spastische Paraplegie	G82.42	Spast Tetrapares u Tetrapleg, chron kompl QSL
G82.02	Schlaff Parapares u Parapleg, chron kompl QSL	G82.43	Spast Tetrapares u Tetrapleg, chron inkompl QSL
G82.03	Schlaff Parapares u Parapleg, chron inkompl QSL	G82.49	Spast Tetrapares u Tetrapleg, nnbez
G82.09	Schlaff Parapares u Parapleg, nnbez	G82.52	Tetrapares u Tetrapleg, nnbez, chron kompl QSL
G82.12	Spast Parapares u Parapleg, chron kompl QSL	G82.53	Tetrapares u Tetrapleg, nnbez, chron inkompl QSL
G82.13	Spast Parapares u Parapleg, chron inkompl QSL	G82.59	Tetrapares u Tetrapleg, nnbez
G82.19	Spast Parapares u Parapleg, nnbez	G95.1	Vaskuläre Myelopathien
G82.22	Parapares u Parapleg, nnbez, chron kompl QSL	G95.2	Rückenmarkskompression, nnbez
G82.23	Parapares u Parapleg, nnbez, chron inkompl QSL	G95.80	HarnblasLähm b Schädig ob motor Neuron [UMNL]
G82.29	Parapares u Parapleg, nnbez	G95.81	HarnblasLähm b Schädig unt motor Neuron [LMNL]
G82.32	Schlaff Tetrapares u Tetrapleg, chron kompl QSL	G95.9	KH Rückenmark, nnbez
G82.33	Schlaff Tetrapares u Tetrapleg, chron inkompl QSL	P11.51	Geburtsverletzung Wirbelsäule u RM m chron QSL
G82.39	Schlaff Tetrapares u Tetrapleg, nnbez		

### Prozedur I06-3

03.02↔	Relaminektomie	78.49.60↔	Drs u vnt kmb istmt Krspsy (zB b Skl), nnbz
78.49.22↔	Wirbelkern d Implant (z.B. b Kyphose): 2 Wirbel	78.49.61↔	Drs u vnt kb istmt Krrkrspondyl (zB b Skl) N prmst, 3-6 Sg
78.49.23↔	Wirbelkern d Implant (z.B. b Kyphose): 3 Wirbel	78.49.62↔	Drs u vnt kb istmt Krrkrndyl (zB b Skl) N prmst, 7-10 Sg
78.49.24↔	Wirbelkern d Implant (z.B. b Kyphose): 4 Wirbel	78.49.63↔	Drs u vnt kb istmt Krspsy (zB b Skl) N prmst, 11 o mr Sg
78.49.25↔	Wrbkrs d Implnt (z.B. b Kyphs): 5 o mhr Wrbk	78.49.64↔	Drs u vnt kb istmt Krspsy (zB b Skl), prmstb, 3-6 Sg
78.49.27↔	Wirbelkern d So Mat (z.B. b Kyphose), 2 Wirbel	78.49.65↔	Drs u vnt kb istmt Krspsy (zB b Skl), prmstb, 7-10 Sg
78.49.28↔	Wirbelkern d So Mat (z.B. b Kyphose), 3 Wirbel	78.49.66↔	Drs u vnt kb istmt Krspsy (zB b Skl), prmstb, 11 o mr Sg
78.49.2a↔	Wirbelkern d So Mat (z.B. b Kyphose), 4 o mehr Wirbel	78.49.69↔	Drs u vnt kmb instrmnt Krrkrspondyl (z.B. b Skl), so
78.49.31↔	Kompl Reko d Ws (z.B. b Kyphose) d vord Abstützspan	78.49.71↔	Kmpl Rk d Ws (zB b Skl) d sbkt Hrrngntmsttnt (b Knd)
78.49.32↔	Kmpl Rk d Ws (zB b Kyphs) d Kyphktmie (zB n LndstSlzr)	81.01↔	Spondylodese an Atlas-Axis
78.49.33↔	Kmpl Rk d Ws (z.B. b Kyphs) d drs Krr oh vntrls Rleas	81.04↔	Dorsale und dorsolumbale Spondylodese, ventraler Zugang
78.49.34↔	Kmpl Rk d Ws (z.B. b Kyphs) d drs Krr m vntr Rleas	81.05↔	Dorsale und dorsolumbale Spondylodese, dorsaler Zugang
78.49.35↔	Kompl Reko d Ws (z.B. b Kyphose) d dorsoventrale Korr	81.06↔	Lumbale und lumbosakrale Spondylodese, ventraler Zugang
78.49.36↔	Knt u plysgmntl drs Lrdspnd (DLS) n Zielk (zB b Kyphs)	81.07↔	Lumbale und lumbosakrale Spondylod, intratransverser Zugang
78.49.37↔	Klt u trdkir Sbrkntstm (zB n Tsn o HsYL) (zB b Kyphs)	81.08↔	Lumbale und lumbosakrale Spondylodese, dorsaler Zugang
78.49.38↔	Klt u mnsgmtl zvkthrk Ldsp zB n Msn, Ut o Sns zB b Kyphs	81.30↔	Reoperation einer Spondylodese, n.n.bez.
78.49.40↔	Kpl Rk d Ws d Wt Ep mt K a FGsLg [Sp My A (SMA)St], 1 Kl	81.31↔	Reoperation einer Spondylodese an Atlas-Axis
78.49.41↔	Kpl Rk d Ws d Wt Ep mt K a FGsLg [Sp My A (SMA)St], 2 K	81.32↔	Reop e sonst zervikalen Spondylodes m ventralem Zugang
78.49.42↔	Kpl Rk d Ws d Wt Ep mt K a FGsLg [Sp My A (SMA)St], 3 K	81.33↔	Reop e sonstigen zervikalen Spondylodese m dors Zugang
78.49.43↔	Kpl Rk d Ws d Wt Ep mt K a FGsLg [Sp My A (SMA)St], 4 K	81.34↔	Reop e dors u dorsolumb Spondylodes, ventraler Zugang
78.49.44↔	Kpl Rk d Ws d Wt Ep mt K a FGsLg [Sp My A (SMA)St], 5 K	81.35↔	Reop e dors und dorsolumb Spondylodese, dors Zugang
78.49.45↔	Kpl Rk d Ws d Wt Ep mt K a FGsLg [Sp My A (SMA)St], 6 K	81.36↔	Reop e lumb u lumbosakr Spondylodes, ventraler Zugang
78.49.46↔	Kpl Rk d Ws d Wt Ep mt K a FGsLg [Sp My A (SMA)St], 7 K	81.37↔	Reop e lmb u lmbskr Spndylods, intrtrnsvrs Zg
78.49.47↔	Kpl Rk d Ws d Wt Ep mt K a FGsLg [Sp My A (SMA)St], 8 K	81.38↔	Reop e lumb und lumbosakr Spondylodese, dors Zugang
78.49.48↔	Kpl Rk d Ws d Wt Ep mt K a FGsLg [Sp My A (SMA)St], 9 K	81.62.00↔	Spondylodes o Reop e Spondylodes v 23 Wirb, n.n.bez.
78.49.4a↔	Kpl Rk d Ws d Wt Ep mt K a FGsLg [Sp My A (SMA)St], 10 K	81.62.10↔	Spondylodese von 2 Wirbeln, dorsal
78.49.4b↔	Kpl Rk d Ws d Wt Ep mt K a FGsLg [Sp My A (SMA)St], 11 K	81.62.11↔	Spondylodes v 2 Wirbeln, dors u vent komb, interkorp
78.49.4c↔	Kpl Rk d Ws d Wt Ep mt K a FGsLg [Sp My A (SMA)St], 12 K	81.62.20↔	Spondylodese von 3 Wirbeln, dorsal
78.49.4d↔	Kl Rk d Ws d Wt Ep m K a FGLg [Sp M A (SMA)St], 13 u mr K	81.62.21↔	Spondylodes v 3 Wirbeln, dors u vent komb, interkorp
78.49.4e↔	Kmpl Rk d Ws (z.B. b Skl) d drsvntrl Epphysd	81.62.22↔	Spondylodese von 3 Wirbeln, ventral, interkorporell
78.49.4f↔	Kmpl Rk d Ws (z.B. b Skl) d untrl Epphysd m drs Wrbfls	81.62.23↔	Spondylodese von 3 Wirbeln, dorsal, dynamisch
78.49.4g↔	Kmpl Rk d Ws (z.B. b Skl) d bitrl Epphysd m drs Wrbfls	81.62.99↔	Spondylodese o Reop e Spondylodese von 23 Wirbeln, so
78.49.50↔	Drs o vnt instrmnt Krrkrspondyl (z.B. b Skl), n.n.bez.	81.63.00↔	Spondylodes o Reop e Spondylodes v 48 Wirb, n.n.bez.
78.49.51↔	Drs istmt Krspsy (zB b Skl), N prmstb, 3-6 Sg	81.63.10↔	Spondylodese von 4 - 6 Wirbeln, dorsal
78.49.52↔	Drs istmt Krspsy (zB b Skl), N prmstb, 7-10 Sg	81.63.11↔	Spondylodes v 4 6 Wirb, dors u vent komb, interkorp
78.49.53↔	Drs instrmnt Krspsy (zB b Skl), N prmstb, 11 o mr Sg	81.63.12↔	Spondylodese von 4 - 6 Wirbeln, ventral, interkorporell
78.49.54↔	Drs istmt Krspsy (zB b Skl), prmstb, 3-6 Sg	81.63.13↔	Spondylodese von 4 - 6 Wirbeln, dorsal, dynamisch
78.49.55↔	Drs istmt Krspsy (zB b Skl), prmstb, 7-10 Sg	81.63.20↔	Spondylodese von 7 - 8 Wirbeln, dorsal
78.49.56↔	Drs istmt Krspsy (zB b Skl), prmstb, 11 o mr Sg	81.63.21↔	Spondylodes v 7 8 Wirb, dors u vent komb, interkorp
78.49.57↔	Vnt istmt Krspsy (zB b Skl), N prmstb, 3-6 Sg	81.63.22↔	Spondylodese von 7 - 8 Wirbeln, ventral, interkorporell
78.49.58↔	Vnt istmt Krspsy (zB b Skl), N prmstb, 7-10 Sg	81.63.23↔	Spondylodese von 7 - 8 Wirbeln, dorsal, dynamisch
78.49.59↔	Drs o vnt instrmnt Krrkrspondyl (z.B. b Skl), so	81.63.99↔	Spondylodese o Reop e Spondylodese von 48 Wirbeln, so
78.49.5a↔	Vnt instrmnt Krspsy (zB b Skl), N prmstb, 11 o mr Sg	81.64.00↔	Spndylods o Reop e Spndylods v 9 o mhr Wrb, n.n.bez.
78.49.5b↔	Vnt istmt Krspsy (zB b Skl), prmstb, 3-6 Sg	81.64.10↔	Spondylodese von 9 oder mehr Wirbeln, dorsal
78.49.5c↔	Vnt istmt Krspsy (zB b Skl), prmstb, 7-10 Sg	81.64.11↔	Spndylods v 9 o mhr Wrb, drs u vnt kmb, intrkorp
78.49.5d↔	Vnt istmt Krspsy (zB b Skl), prmstb, 11 o mr Sg	81.64.99↔	Spondylodes o Reop e Spondylodes v 9 o mehr Wirb, so

81.66.12↔ Kyphoplastik, 3 Wirbelkörper  
 81.66.13↔ Kyphoplastik, 4 und mehr Wirbelkörper  
 84.51.11↔ Einsetzen von interkorporellen Cages, 2 Segmente

84.51.12↔ Einsetzen von interkorporellen Cages, 3 Segmente  
 84.51.13↔ Einsetzen von interkorporellen Cages, 4 oder mehr Segmente

### Prozedur I06-4

81.05↔ Dorsale und dorsolumbale Spondylodese, dorsaler Zugang  
 81.35↔ Reop e dors und dorsolumb Spondylodese, dors Zugang  
 81.63.00↔ Spondylodes o Reop e Spondylodes v 48 Wirb, n.n.bez.  
 81.63.10↔ Spondylodese von 4 - 6 Wirbeln, dorsal  
 81.63.11↔ Spondylodes v 4 6 Wirb, dors u vent komb, interkorp  
 81.63.12↔ Spondylodese von 4 - 6 Wirbeln, ventral, interkorporell

81.63.13↔ Spondylodese von 4 - 6 Wirbeln, dorsal, dynamisch  
 81.63.20↔ Spondylodese von 7 - 8 Wirbeln, dorsal  
 81.63.21↔ Spondylodes v 7 8 Wirb, dors u vent komb, interkorp  
 81.63.22↔ Spondylodese von 7 - 8 Wirbeln, ventral, interkorporell  
 81.63.23↔ Spondylodese von 7 - 8 Wirbeln, dorsal, dynamisch  
 81.63.99↔ Spondylodese o Reop e Spondylodese von 48 Wirbeln, so

### Prozedur I06-5

33.34.00↔ Thorakoplastik, n.n.bez.  
 33.34.10↔ Thorakoplastik, partiell  
 33.34.20↔ Thorakoplastik, komplett  
 33.34.99↔ Thorakoplastik, sonstige  
 34.4x.00↔ Exzision oder Destr einer Läsion an d Bruw, n.n.bez.  
 34.4x.10↔ Exzision einer Läsion an der Brustwand  
 34.4x.20↔ Teilresektion einer Läsion an der Brustwand, n.n.bez.  
 34.4x.21↔ Teilresektion e Läsion an der Brustwand, ohne Rekonstruktion  
 34.4x.22↔ Teilresektion e Läsion an der Brustwand, mit Rekonstruktion  
 34.4x.30↔ Res e Läs an d Brw, kompltt Rs d Strnms, n.n.bz.  
 34.4x.31↔ Res e Läs an d Bruw, komplette Res d Sternums, oh Reko  
 34.4x.32↔ Res e Läs an d Bruw, komplette Res d Sternums, m Reko

34.74↔ Korrektur einer Brustwanddeformität  
 77.91.00↔ Totale Res von Skap, Klav, Rip und Sternum, n.n.bez.  
 77.91.10↔ Totale Resektion von Skapula und Klavikula  
 77.91.11↔ Totale Resektion einer Rippe  
 77.91.12↔ Totale Resektion einer Halsrippe  
 77.91.13↔ Totale Resektion des Sternums  
 77.91.99↔ Totale Res von Skap, Klav, Rip und Sternum, sonstige  
 78.41.00↔ So Plast Reko an Skap, Klav, Rip und Sternum, n.n.bez.  
 78.41.10↔ Sonst plastische Rekonstruktion an Skapula und Klavikula  
 78.41.20↔ Sonst plastische Rekonstruktion an Rippen und Sternum  
 78.41.30↔ So plt Rk an Sp Klv Rp u Str Imp v vtl xpd Prt Ttrp VEPTR  
 78.41.99↔ So Plast Reko an Skap, Klav, Rip und Sternum, So

### Prozedur I06-6

27.57.00↔ Anbr e gestielt oder fr Lp an Lip und Mund, n.n.bez.  
 27.57.10↔ Anbr e fr mikrovasikanast Transpl an Lip und Mund  
 27.57.11↔ Anbringen eines gestielten Fernlappens an Lippe und Mund  
 27.57.99↔ Anbr e gestielt oder fr Lp an Lip und Mund, sonstige  
 40.40↔ Radikale Neck dissection, n.n.bez.  
 40.41.00↔ Radikale unilaterale Neck dissection, n.n.bez.  
 40.41.10↔ Sel (funkt) Neck dissec, supraomohyoid (Reg IIII)  
 40.41.11↔ Selekt (funkt) Neck dissection, lateral (Region II-IV)  
 40.41.12↔ Sel (funkt) Neck dissec, anterolateral (Reg IIV)  
 40.41.13↔ Sel (funkt) Neck dissec, posterolateral (Reg IIIV)  
 40.41.14↔ Selektive (funkt) Neck dissection, central (Region VI)  
 40.41.20↔ Radikale Neck dissection (inkl. modifiziert)

40.41.21↔ Extended Neck dissection  
 40.41.99↔ Radikale unilaterale Neck dissection, sonstige  
 40.42↔ Radikale bilaterale Neck dissection  
 81.63.20↔ Spondylodese von 7 - 8 Wirbeln, dorsal  
 81.63.21↔ Spondylodes v 7 8 Wirb, dors u vent komb, interkorp  
 81.63.22↔ Spondylodese von 7 - 8 Wirbeln, ventral, interkorporell  
 81.63.23↔ Spondylodese von 7 - 8 Wirbeln, dorsal, dynamisch  
 81.64.00↔ Spndyls o Reop e Spndyls v 9 o mhr Wrb, n.n.bz.  
 81.64.10↔ Spondylodese von 9 oder mehr Wirbeln, dorsal  
 81.64.11↔ Spndyls v 9 o mhr Wrb, drs u vnt komb, intrkrprl  
 81.64.99↔ Spondylodes o Reop e Spondylodes v 9 o mehr Wirb, so

### Prozedur I06-7

78.49.2a↔ Wirbelkers d So Mat (z.B. b Kyphose), 4 o mehr Wirbel  
 78.49.31↔ Kompl Reko d Ws (z.B. b Kyphose) d vord Abstützspan  
 78.49.32↔ Kmpl Rk d Ws (zB b Kyphs) d Kyphktmie (zB n LndsthSizr)  
 78.49.33↔ Kmpl Rk d Ws (z.B. b Kyphs) d drs Krr oh vntrls Rleas  
 78.49.34↔ Kmpl Rk d Ws (z.B. b Kyphs) d drs Krr m vntr Rleas  
 78.49.35↔ Kompl Reko d Ws (z.B. b Kyphose) d dorsoventrale Korr  
 78.49.36↔ Knt u plysgmntl drs Lrdspnd (DLS) n Zielk (zB b Kyphs)  
 78.49.37↔ Kit u trdklr Sbrtknstm (zB n Tsn o HsYL) (zB b Kyphs)  
 78.49.38↔ Kit u mnsgmtl zvkthrk Ldsp zB n Msn, Ut o Sns zB b Kyphs  
 78.49.40↔ Kpl Rk d Ws d Wt Ep mt K a FGsLg [Sp My A (SMA)St], 1 Kl  
 78.49.41↔ Kpl Rk d Ws d Wt Ep mt K a FGsLg [Sp My A (SMA)St], 2 K  
 78.49.42↔ Kpl Rk d Ws d Wt Ep mt K a FGsLg [Sp My A (SMA)St], 3 K  
 78.49.43↔ Kpl Rk d Ws d Wt Ep mt K a FGsLg [Sp My A (SMA)St], 4 K  
 78.49.44↔ Kpl Rk d Ws d Wt Ep mt K a FGsLg [Sp My A (SMA)St], 5 K  
 78.49.45↔ Kpl Rk d Ws d Wt Ep mt K a FGsLg [Sp My A (SMA)St], 6 K  
 78.49.46↔ Kpl Rk d Ws d Wt Ep mt K a FGsLg [Sp My A (SMA)St], 7 K  
 78.49.47↔ Kpl Rk d Ws d Wt Ep mt K a FGsLg [Sp My A (SMA)St], 8 K  
 78.49.48↔ Kpl Rk d Ws d Wt Ep mt K a FGsLg [Sp My A (SMA)St], 9 K  
 78.49.4a↔ Kpl Rk d Ws d Wt Ep mt K a FGsLg [Sp My A (SMA)St], 10 K  
 78.49.4b↔ Kpl Rk d Ws d Wt Ep mt K a FGsLg [Sp My A (SMA)St], 11 K  
 78.49.4c↔ Kpl Rk d Ws d Wt Ep mt K a FGsLg [Sp My A (SMA)St], 12 K  
 78.49.4d↔ Kl Rk d Ws d W Ep m K a FGLg [Sp M A (SMA)St], 13 u mr K  
 78.49.4e↔ Kmpl Rk d Ws (z.B. b Skl) d drsvntrl Epphysd  
 78.49.4f↔ Kmpl Rk d Ws (z.B. b Skl) d unltrl Epphysd m drs Wrblfs  
 78.49.4g↔ Kmpl Rk d Ws (z.B. b Skl) d bitrl Epphysd m drs Wrblfs

78.49.57↔ Vnt istmt Krspdy (zB b Skl), N prmstb, 3-6 Sg  
 78.49.58↔ Vnt istmt Krspdy (zB b Skl), N prmstb, 7-10 Sg  
 78.49.59↔ Drs u vnt instrmnt Krrktrspndyl (z.B. b Skl), so  
 78.49.5a↔ Vnt instrmnt Krspdy (zB b Skl), N prmstb, 11 o mr Sg  
 78.49.5b↔ Vnt istmt Krspdy (zB b Skl), prmstb, 3-6 Sg  
 78.49.5c↔ Vnt istmt Krspdy (zB b Skl), prmstb, 7-10 Sg  
 78.49.5d↔ Vnt istmt Krspdy (zB b Skl), prmstb, 11 o mr Sg  
 78.49.60↔ Drs u vnt komb istmt Krspdy (zB b Skl), nnbz  
 78.49.61↔ Drs u vnt kb istmt Krrktrspndyl (zB b Skl) N prmst, 3-6 Sg  
 78.49.62↔ Drs u vnt kb istmt Krrkrndyl (zB b Skl) N prmst, 7-10 Sg  
 78.49.63↔ Drs u vnt kb istmt Krspdy (zB b Skl) N prmst, 11 o mr Sg  
 78.49.64↔ Drs u vnt kb istmt Krspdy (zB b Skl), prmstb, 3-6 Sg  
 78.49.65↔ Drs u vnt kb istmt Krspdy (zB b Skl), prmstb, 7-10 Sg  
 78.49.66↔ Drs u vnt kb istmt Krspdy (zB b Skl), prmstb, 11 o mr Sg  
 78.49.69↔ Drs u vnt komb instrmnt Krrktrspndyl (z.B. b Skl), so  
 78.49.70↔ Komplexe Rekonstruktion der Wirbelsäule, n.n.bez.  
 78.49.71↔ Kmpl Rk d Ws (zB b Skl) d sbkt Hrrngntnstm (b Knd)  
 78.49.79↔ Komplexe Rekonstruktion der Wirbelsäule, sonstige  
 81.02↔ Sonstige zervikale Spondylodese mit ventralem Zugang  
 81.04↔ Dorsale und dorsolumbale Spondylodese, ventraler Zugang  
 81.06↔ Lumbale und lumbosakrale Spondylodese, ventraler Zugang  
 81.32↔ Reop e sonst zervikalen Spondylodes m ventralem Zugang  
 81.34↔ Reop e dors u dorsolumb Spondylodes, ventraler Zugang  
 81.36↔ Reop e lumb u lumbosakr Spondylodes, ventraler Zugang

**Prozedur I06-8**

81.03↔	Sonstige zervikale Spondylodese mit dorsalem Zugang	81.33↔	Reop e sonstigen zervikalen Spondylodese m dors Zugang
81.05↔	Dorsale und dorsolumbale Spondylodese, dorsaler Zugang	81.35↔	Reop e dors und dorsolumb Spondylodese, dors Zugang
81.08↔	Lumbale und lumbosakrale Spondylodese, dorsaler Zugang	81.38↔	Reop e lumb und lumbosakr Spondylodese, dors Zugang

**Prozedur I06-9**

78.41.30↔ So plt Rk an Sp Klv Rp u Str Imp v vtl xpd Prt Ttrp VEPTR

**Prozedur I06-10**

78.49.22↔	Wirbelkrs d Implant (z.B. b Kyphose): 2 Wirbelk	84.51.11↔	Einsetzen von interkorporellen Cages, 2 Segmente
78.49.23↔	Wirbelkrs d Implant (z.B. b Kyphose): 3 Wirbelk	84.51.12↔	Einsetzen von interkorporellen Cages, 3 Segmente
78.49.24↔	Wirbelkrs d Implant (z.B. b Kyphose): 4 Wirbelk	84.51.13↔	Einsetzen von interkorporellen Cages, 4 oder mehr Segmente
78.49.25↔	Wrbkrs d Implnt (z.B. b Kyphs): 5 o mhr Wrbk		

**ADRG I07****Amputation**

Prozedur in Tabelle I07-1

**DRG I07A****Amputation mit äusserst schweren CC**

PCCL > 3

**DRG I07B****Amputation ohne äusserst schwere CC****Prozedur I07-1**

84.00↔	Amputation an der oberen Extremität, n.n.bez.	84.10↔	Amputation der unteren Extremität, n.n.bez.
84.03.00↔	Hand-Amputation, n.n.bez.	84.12↔	Amputation durch Fuss
84.03.10↔	Komplette Hand-Amputation an Handwurzel oder Mittelhand	84.13↔	Exartikulation im Sprunggelenk
84.03.99↔	Hand-Amputation, sonstige	84.14↔	Transmalleoläre Amputation im Sprunggelenk
84.04↔	Handgelenks-Exartikulation	84.15↔	Sonstige Unterschenkel-Amputation
84.05↔	Vorderarm-Amputation	84.16↔	Knie-Exartikulation
84.06↔	Ellbogen-Exartikulation	84.17↔	Oberschenkel-Amputation
84.07↔	Oberarm-Amputation	84.18↔	Hüft-Exartikulation
84.08↔	Schultergelenk-Exartikulation	84.19↔	Abdominopelvine Amputation
84.09↔	Interthorakoskapuläre Amputation	84.91↔	Amputation, n.n.bez.

**ADRG I08****Anderer Eingriffe an Hüftgelenk und Femur oder Ersatz des Hüftgelenkes mit Eingriff an oberer Extremität oder Wirbelsäule**

Prozedur in Tabelle I08-5 oder Prozedur in Tabelle I08-6 und Prozedur in Tabelle I08-7

**DRG I08A****Anderer Eingriffe an Hüftgelenk und Femur mit Mehrfacheingriff, komplexer Prozedur od. komplexer Diagnose bei zerebr. Lähmung oder mit äuss. schw. CC oder Ersatz des Hüftgel. mit Eingr. an oberer Extrem. oder Wirbels. oder best. Eingriff**

(PCCL > 3 oder Diagnose in Tabelle I08-1) und (mindestens zwei Prozeduren in Tabelle I08-8 oder Beidseitige Prozedur in Tabelle I08-9 oder mindestens eine Diagnose in Tabelle I08-2 oder mindestens eine Prozedur in Tabelle I08-10 oder Eingriff an mehreren Lokalisationen) oder PCCL > 3 und Diagnose in Tabelle I08-1 oder Prozedur in Tabelle I08-6 und Prozedur in Tabelle I08-7

**DRG I08B****Anderer Eingriffe an Hüftgelenk und Femur mit Mehrfacheingriff, komplexer Prozedur, komplexer Diagnose oder bestimmter Eingriff oder äusserst schwere CC**

PCCL > 3 oder mindestens zwei Prozeduren in Tabelle I08-8 oder Beidseitige Prozedur in Tabelle I08-9 oder Diagnose in Tabelle I08-3 oder mindestens eine Prozedur in Tabelle I08-10 oder Diagnose in Tabelle I08-4 oder Eingriff an mehreren Lokalisationen oder Prozedur in Tabelle I08-11

**DRG I08C****Anderer Eingriffe an Hüftgelenk und Femur, ohne Mehrfacheingriff, ohne komplexe Prozedur, ohne komplexe Diagnose, ohne äusserst schwere CC**

**Diagnose I08-1**

G80.0	Spastische tetraplegische Zerebralparese	G80.4	Ataktische Zerebralparese
G80.1	Spastische diplegische Zerebralparese	G80.8	Sonstige infantile Zerebralparese
G80.2	Infantile hemiplegische Zerebralparese	G80.9	Infantile Zerebralparese, nnbez
G80.3	Dyskinetische Zerebralparese		

**Diagnose I08-2**

A18.0	Tuberkulose Knochen u Gelenke	M02.17	Postenteritische Arthritis Knöchel/Fuß
A54.4	Gonokokkeninfektion des Muskel-Skelett-Systems	M02.18	Postenteritische Arthritis, sonstige Lok
A66.6	Knochen- und Gelenkveränderungen bei Frambösie	M02.19	Postenteritische Arthritis, nnbez Lokalisationen
L40.5	Psoriasis-Arthropathie	M02.30	Reiter-Krankheit, mehrere Lokalisationen
M00.00	Arthritis/Polyarth d Staphylokokken, mehrere Lok	M02.31	Reiter-Krankheit Schulterregion
M00.01	Arthritis/Polyarth d Staphylokokken Schulterreg	M02.32	Reiter-Krankheit Oberarm
M00.02	Arthritis/Polyarth d Staphylokokken Oberarm	M02.33	Reiter-Krankheit Unterarm
M00.03	Arthritis/Polyarth d Staphylokokken Unterarm	M02.34	Reiter-Krankheit Hand
M00.04	Arthritis/Polyarth d Staphylokokken Hand	M02.35	Reiter-Krankheit Beckenregion/Oberschenkel
M00.05	Arthritis/Polyarth d Staphylokokken Becken/Oberschenkel	M02.36	Reiter-Krankheit Unterschenkel
M00.06	Arthritis/Polyarth d Staphylokokken Unterschenkel	M02.37	Reiter-Krankheit Knöchel/Fuß
M00.07	Arthritis/Polyarth d Staphylokokken Knöchel/Fuß	M02.38	Reiter-Krankheit, sonstige Lokalisation
M00.08	Arthritis/Polyarth d Staphylokokken, sonst Lok	M02.39	Reiter-Krankheit, nnbez Lokalisationen
M00.09	Arthritis/Polyarth d Staphylokokken, nnbez Lok	M02.90	Reaktive Arthritis, nnbez, mehrere Lok
M00.10	Arthritis/Polyarth d Pneumokokken, mehrere Lok	M02.91	Reaktive Arthritis, nnbez, Schulterregion
M00.11	Arthritis/Polyarth d Pneumokokken Schulterregion	M02.92	Reaktive Arthritis, nnbez, Oberarm
M00.12	Arthritis/Polyarth d Pneumokokken Oberarm	M02.93	Reaktive Arthritis, nnbez, Unterarm
M00.13	Arthritis/Polyarth d Pneumokokken Unterarm	M02.94	Reaktive Arthritis, nnbez, Hand
M00.14	Arthritis/Polyarth d Pneumokokken Hand	M02.95	Reaktive Arthritis, nnbez, Beckenreg/Oberschenkel
M00.15	Arthritis/Polyarth d Pneumokokken Becken/Oberschenkel	M02.96	Reaktive Arthritis, nnbez, Unterschenkel
M00.16	Arthritis/Polyarth d Pneumokokken Unterschenkel	M02.97	Reaktive Arthritis, nnbez, Knöchel/Fuß
M00.17	Arthritis/Polyarth d Pneumokokken Knöchel/Fuß	M02.98	Reaktive Arthritis, nnbez, sonstige Lokalisation
M00.18	Arthritis/Polyarth d Pneumokokken, sonst Lok	M02.99	Reaktive Arthritis, nnbez, nnbez Lokalisationen
M00.19	Arthritis/Polyarth d Pneumokokken, nnbez Lok	M05.00	Felty-Syndrom, mehrere Lokalisationen
M00.20	Arthritis/Polyarth d sonst Streptokokken, mehrere Lok	M05.01	Felty-Syndrom Schulterregion
M00.21	Arthritis/Polyarth d sonst Streptokokken Schulterreg	M05.02	Felty-Syndrom Oberarm
M00.22	Arthritis/Polyarth d sonst Streptokokken Oberarm	M05.03	Felty-Syndrom Unterarm
M00.23	Arthritis/Polyarth d sonst Streptokokken Unterarm	M05.04	Felty-Syndrom Hand
M00.24	Arthritis/Polyarth d sonst Streptokokken Hand	M05.05	Felty-Syndrom Beckenregion/Oberschenkel
M00.25	Arthritis/Polyarth d sonst Streptok Becken/Oberschenkel	M05.06	Felty-Syndrom Unterschenkel
M00.26	Arthritis/Polyarth d sonst Streptokokken Unterschenkel	M05.07	Felty-Syndrom Knöchel/Fuß
M00.27	Arthritis/Polyarth d sonst Streptokokken Knöchel/Fuß	M05.08	Felty-Syndrom, sonstige Lokalisation
M00.28	Arthritis/Polyarth d sonst Streptokokken, sonst Lok	M05.09	Felty-Syndrom, nnbez Lokalisationen
M00.29	Arthritis/Polyarth d sonst Streptokokken, nnbez Lok	M05.20	Vaskul seropos chron Polyarth, mehrere Lok
M00.80	Arthritis/Polyarth d sonst nbez bakt Erreg, mehrere Lok	M05.21	Vaskul seropos chron Polyarth Schulterregion
M00.81	Arthritis/Polyarth d sonst nbez bakt Erreg Schulterregion	M05.22	Vaskul seropos chron Polyarth Oberarm
M00.82	Arthritis/Polyarth d sonst nbez bakt Erreg Oberarm	M05.23	Vaskul seropos chron Polyarth Unterarm
M00.83	Arthritis/Polyarth d sonst nbez bakt Erreg Unterarm	M05.24	Vaskul seropos chron Polyarth Hand
M00.84	Arthritis/Polyarth d sonst nbez bakt Erreger Hand	M05.25	Vaskul seropos chron Polyarth Becken/Oberschenkel
M00.85	Arthritis/Polyarth d so nbez bakt Erreg Becken/Oberschenkel	M05.26	Vaskul seropos chron Polyarth Unterschenkel
M00.86	Arthritis/Polyarth d sonst nbez bakt Erreg Unterschenkel	M05.27	Vaskul seropos chron Polyarth Knöchel/Fuß
M00.87	Arthritis/Polyarth d sonst nbez bakt Erreg Knöchel/Fuß	M05.28	Vaskul seropos chron Polyarth, sonst Lok
M00.88	Arthritis/Polyarth d sonst nbez bakt Erreg, so Lok	M05.29	Vaskul seropos chron Polyarth, nnbez Lok
M00.89	Arthritis/Polyarth d sonst nbez bakt Erreg, nnbez Lok	M05.30	SeroPos chron Polya m Bet so Org/-syst, mehr Lok
M00.90	Eitrige Arthritis, nnbez, mehrere Lok	M05.31	Seropos chron Polya m Bet so Org/-syst, Schulterreg
M00.91	Eitrige Arthritis, nnbez, Schulterregion	M05.32	Seropos chron Polya m Bet so Org/-syst, Oberarm
M00.92	Eitrige Arthritis, nnbez, Oberarm	M05.33	Seropos chron Polya m Bet so Org/-syst, Unterarm
M00.93	Eitrige Arthritis, nnbez, Unterarm	M05.34	Seropos chron Polya m Bet so Org/-syst, Hand
M00.94	Eitrige Arthritis, nnbez, Hand	M05.35	Seropos chron Polya m Bet so Org/-syst, Beck/OSchenkel
M00.95	Eitrige Arthritis, nnbez, Beckenregion/Oberschenkel	M05.36	Seropos chron Polya m Bet so Org/-syst, Unterschenkel
M00.96	Eitrige Arthritis, nnbez, Unterschenkel	M05.37	Seropos chron Polya m Bet so Org/-syst, Knöchel/Fuß
M00.97	Eitrige Arthritis, nnbez, Knöchel/Fuß	M05.38	Seropos chron Polya m Bet so Org/-syst, sonst Lok
M00.98	Eitrige Arthritis, nnbez, sonstige Lokalisationen	M05.39	Seropos chron Polya m Bet so Org/-syst, nnbez Lok
M00.99	Eitrige Arthritis, nnbez, nnbez Lokalisationen	M05.80	Sonst seropos chron Polyarthritis, mehrere Lok
M02.10	Postenteritische Arthritis, mehrere Lok	M05.81	Sonst seropos chron Polyarthritis Schulterregion
M02.11	Postenteritische Arthritis Schulterregion	M05.82	Sonst seropos chron Polyarthritis Oberarm
M02.12	Postenteritische Arthritis Oberarm	M05.83	Sonst seropos chron Polyarthritis Unterarm
M02.13	Postenteritische Arthritis Unterarm	M05.84	Sonst seropos chron Polyarthritis Hand
M02.14	Postenteritische Arthritis Hand	M05.85	Sonst seropos chron Polyarthritis Becken/Oberschenkel
M02.15	Postenteritische Arthritis Beckenregion/Oberschenkel	M05.86	Sonst seropos chron Polyarthritis Unterschenkel
M02.16	Postenteritische Arthritis Unterschenkel	M05.87	Sonst seropos chron Polyarthritis Knöchel/Fuß

M05.88	Sonst seropos chron Polyarthritits, sonst Lok	M06.88	Sonst nbez chron Polyarthritits, sonst Lok
M05.89	Sonst seropos chron Polyarthritits, nnbez Lok	M06.89	Sonst nbez chron Polyarthritits, nnbez Lok
M05.90	Seropos chron Polyarthritits, nnbez, mehrere Lok	M06.90	Chronische Polyarthritits, nnbez, mehrere Lok
M05.91	Seropos chron Polyarthritits, nnbez, Schulterregion	M06.91	Chronische Polyarthritits, nnbez, Schulterregion
M05.92	Seropos chron Polyarthritits, nnbez, Oberarm	M06.92	Chronische Polyarthritits, nnbez, Oberarm
M05.93	Seropos chron Polyarthritits, nnbez, Unterarm	M06.93	Chronische Polyarthritits, nnbez, Unterarm
M05.94	Seropos chron Polyarthritits, nnbez, Hand	M06.94	Chronische Polyarthritits, nnbez, Hand
M05.95	Seropos chron Polyarthritits, nnbez, Becken/Oberschenkel	M06.95	Chronische Polyarthritits, nnbez, Beckenregion/OS
M05.96	Seropos chron Polyarthritits, nnbez, Unterschenkel	M06.96	Chronische Polyarthritits, nnbez, Unterschenkel
M05.97	Seropos chron Polyarthritits, nnbez, Knöchel/Fuß	M06.97	Chronische Polyarthritits, nnbez, Knöchel/Fuß
M05.98	Seropos chron Polyarthritits, nnbez, sonst Lok	M06.98	Chronische Polyarthritits, nnbez, sonst Lok
M05.99	Seropos chron Polyarthritits, nnbez, nnbez Lok	M06.99	Chronische Polyarthritits, nnbez Lok
M06.00	Seronegative chron Polyarthritits, mehrere Lok	M08.00	Juv chron Polyarth, adul Typ, mehrere Lok
M06.01	Seronegative chron Polyarthritits Schulterregion	M08.01	Juv chron Polyarth, adul Typ, Schulterregion
M06.02	Seronegative chron Polyarthritits Oberarm	M08.02	Juv chron Polyarth, adul Typ, Oberarm
M06.03	Seronegative chron Polyarthritits Unterarm	M08.03	Juv chron Polyarth, adul Typ, Unterarm
M06.04	Seronegative chron Polyarthritits Hand	M08.04	Juv chron Polyarth, adul Typ, Hand
M06.05	Seronegative chron Polyarthritits Becken/OS	M08.05	Juv chron Polyarth, adul Typ, Beckenreg/OS
M06.06	Seronegative chron Polyarthritits Unterschenkel	M08.06	Juv chron Polyarth, adul Typ, Unterschenkel
M06.07	Seronegative chron Polyarthritits Knöchel/Fuß	M08.07	Juv chron Polyarth, adul Typ, Knöchel/Fuß
M06.08	Seronegative chron Polyarthritits, sonst Lok	M08.08	Juv chron Polyarth, adul Typ, sonst Lok
M06.09	Seronegative chron Polyarthritits, nnbez Lok	M08.09	Juv chron Polyarth, adul Typ, nnbez Lok
M06.10	Adulte Form Still-KH, mehrere Lok	M08.20	Juv chron Arth, syst beginn Form, mehrere Lok
M06.11	Adulte Form Still-KH, Schulterregion	M08.21	Juv chron Arth, syst beginn Form, Schulterregion
M06.12	Adulte Form Still-KH, Oberarm	M08.22	Juv chron Arth, syst beginn Form, Oberarm
M06.13	Adulte Form Still-KH, Unterarm	M08.23	Juv chron Arth, syst beginn Form, Unterarm
M06.14	Adulte Form Still-KH, Hand	M08.24	Juv chron Arth, syst beginn Form, Hand
M06.15	Adulte Form Still-KH, Beckenreg/Oberschenkel	M08.25	Juv chron Arth, syst beginn Form, Beckenreg/OS
M06.16	Adulte Form Still-KH, Unterschenkel	M08.26	Juv chron Arth, syst beginn Form, Unterschenkel
M06.17	Adulte Form Still-KH, Knöchel/Fuß	M08.27	Juv chron Arth, syst beginn Form, Knöchel/Fuß
M06.18	Adulte Form Still-KH, sonst Lok	M08.28	Juv chron Arth, syst beginn Form, sonst Lok
M06.19	Adulte Form Still-KH, nnbez Lokalisationen	M08.29	Juv chron Arth, syst beginn Form, nnbez Lok
M06.20	Bursitis b chron Polyarthritits, mehrere Lok	M08.3	Juv chron Arthritis (seroneg), polyartikul Form
M06.21	Bursitis b chron Polyarthritits Schulterregion	M08.40	Juv chron Arth, oligoart Form, mehr Lok
M06.22	Bursitis b chron Polyarthritits Oberarm	M08.41	Juv chron Arth, oligoart Form, Schulterreg
M06.23	Bursitis b chron Polyarthritits Unterarm	M08.42	Juv chron Arth, oligoart Form, Oberarm
M06.24	Bursitis b chron Polyarthritits Hand	M08.43	Juv chron Arth, oligoart Form, Unterarm
M06.25	Bursitis b chron Polyarthritits Becken/Oberschenkel	M08.44	Juv chron Arth, oligoart Form, Hand
M06.26	Bursitis b chron Polyarthritits Unterschenkel	M08.45	Juv chron Arth, oligoart Form, Beckenreg/OS
M06.27	Bursitis b chron Polyarthritits Knöchel/Fuß	M08.46	Juv chron Arth, oligoart Form, Unterschenkel
M06.28	Bursitis b chron Polyarthritits, sonst Lok	M08.47	Juv chron Arth, oligoart Form, Knöchel/Fuß
M06.29	Bursitis b chron Polyarthritits, nnbez Lok	M08.48	Juv chron Arth, oligoart Form, sonst Lok
M06.30	Rheumaknoten, mehrere Lokalisationen	M08.49	Juv chron Arth, oligoart Form, nnbez Lok
M06.31	Rheumaknoten Schulterregion	M08.70	Vaskulitis b juv Arthritis, mehr Lok
M06.32	Rheumaknoten Oberarm	M08.71	Vaskulitis b juv Arthritis, Schulterreg
M06.33	Rheumaknoten Unterarm	M08.72	Vaskulitis b juv Arthritis, Oberarm
M06.34	Rheumaknoten Hand	M08.73	Vaskulitis b juv Arthritis, Unterarm
M06.35	Rheumaknoten Beckenregion/Oberschenkel	M08.74	Vaskulitis b juv Arthritis, Hand
M06.36	Rheumaknoten Unterschenkel	M08.75	Vaskulitis b juv Arthritis, Beckenreg/OS
M06.37	Rheumaknoten Knöchel/Fuß	M08.76	Vaskulitis b juv Arthritis, Unterschenkel
M06.38	Rheumaknoten, sonstige Lokalisation	M08.77	Vaskulitis b juv Arthritis, Knöchel/Fuß
M06.39	Rheumaknoten, nnbez Lokalisationen	M08.78	Vaskulitis b juv Arthritis, Sonstige
M06.40	Entzündliche Polyarthropathie, mehrere Lokalisationen	M08.79	Vaskulitis b juv Arthritis, nnbez Lok
M06.41	Entzündliche Polyarthropathie Schulterregion	M08.80	Sonstige juvenile Arthritis, mehrere Lok
M06.42	Entzündliche Polyarthropathie Oberarm	M08.81	Sonstige juvenile Arthritis Schulterregion
M06.43	Entzündliche Polyarthropathie Unterarm	M08.82	Sonstige juvenile Arthritis Oberarm
M06.44	Entzündliche Polyarthropathie Hand	M08.83	Sonstige juvenile Arthritis Unterarm
M06.45	Entzündliche Polyarthropathie Beckenregion/OS	M08.84	Sonstige juvenile Arthritis Hand
M06.46	Entzündliche Polyarthropathie Unterschenkel	M08.85	Sonstige juvenile Arthritis Beckenregion/OS
M06.47	Entzündliche Polyarthropathie Knöchel/Fuß	M08.86	Sonstige juvenile Arthritis Unterschenkel
M06.48	Entzündliche Polyarthropathie, sonst Lokalisation	M08.87	Sonstige juvenile Arthritis Knöchel/Fuß
M06.49	Entzündliche Polyarthropathie, nnbez Lokalisationen	M08.88	Sonstige juvenile Arthritis, sonstige Lok
M06.80	Sonst nbez chron Polyarthritits, mehrere Lok	M08.89	Sonstige juvenile Arthritis, nnbez Lok
M06.81	Sonst nbez chron Polyarthritits Schulterregion	M08.90	Juvenile Arthritis, nnbez, mehrere Lok
M06.82	Sonst nbez chron Polyarthritits Oberarm	M08.91	Juvenile Arthritis, nnbez, Schulterregion
M06.83	Sonst nbez chron Polyarthritits Unterarm	M08.92	Juvenile Arthritis, nnbez, Oberarm
M06.84	Sonst nbez chron Polyarthritits Hand	M08.93	Juvenile Arthritis, nnbez, Unterarm
M06.85	Sonst nbez chron Polyarthritits Becken/Oberschenkel	M08.94	Juvenile Arthritis, nnbez, Hand
M06.86	Sonst nbez chron Polyarthritits Unterschenkel	M08.95	Juvenile Arthritis, nnbez, Beckenregion/Oberschenkel
M06.87	Sonst nbez chron Polyarthritits Knöchel/Fuß	M08.96	Juvenile Arthritis, nnbez, Unterschenkel

M08.97	Juvenile Arthritis, nnbez, Knöchel/Fuß	M86.28	Subakute Osteomyelitis, sonstige Lokalisation
M08.98	Juvenile Arthritis, nnbez, sonstige Lokalisation	M86.29	Subakute Osteomyelitis, nnbez Lokalisationen
M08.99	Juvenile Arthritis, nnbez, nnbez Lokalisationen	M86.30	Chron multifokale Osteomyelitis, mehrere Lok
M10.09	Idiopathische Gicht, nnbez Lokalisationen	M86.31	Chron multifokale Osteomyelitis Schulterregion
M12.00	Chron post rheum Arth [J-Arth], mehrere Lok	M86.32	Chron multifokale Osteomyelitis Oberarm
M12.01	Chron post rheum Arth [J-Arth] Schulterregion	M86.33	Chron multifokale Osteomyelitis Unterarm
M12.02	Chron post rheum Arth [J-Arth] Oberarm	M86.34	Chron multifokale Osteomyelitis Hand
M12.03	Chron post rheum Arth [J-Arth] Unterarm	M86.35	Chron multifokale Osteomyelitis Becken/Oberschenkel
M12.04	Chron post rheum Arth [J-Arth] Hand	M86.36	Chron multifokale Osteomyelitis Unterschenkel
M12.05	Chron post rheum Arth [J-Arth] Beckenreg/Oberschenkel	M86.37	Chron multifokale Osteomyelitis Knöchel/Fuß
M12.06	Chron post rheum Arth [J-Arth] Unterschenkel	M86.38	Chron multifokale Osteomyelitis, sonst Lok
M12.07	Chron post rheum Arth [J-Arth] Knöchel/Fuß	M86.39	Chron multifokale Osteomyelitis, nnbez Lok
M12.08	Chron post rheum Arth [J-Arth], Sonst Lok	M86.40	Chron Osteomyelitis m Fistel, mehrere Lok
M12.09	Chron post rheum Arth [J-Arth], nnbez Lok	M86.41	Chron Osteomyelitis m Fistel, Schulterregion
M33.1	Sonstige Dermatomyositis	M86.42	Chron Osteomyelitis m Fistel, Oberarm
M33.2	Polymyositis	M86.43	Chron Osteomyelitis m Fistel, Unterarm
M34.0	Progressive systemische Sklerose	M86.44	Chron Osteomyelitis m Fistel, Hand
M34.9	Systemische Sklerose, nnbez	M86.45	Chron Osteomyelitis m Fistel, Becken/Oberschenkel
M35.1	Sonstige Overlap-Syndrome	M86.46	Chron Osteomyelitis m Fistel, Unterschenkel
M35.2	Behçet-KH	M86.47	Chron Osteomyelitis m Fistel, Knöchel/Fuß
M35.3	Polymyalgia rheumatica	M86.48	Chron Osteomyelitis m Fistel, sonst Lok
M45.00	Spondylitis ankylosans, mehrere Lok WS	M86.49	Chron Osteomyelitis m Fistel, nnbez Lok
M45.01	Spondylitis ankylosans, Okzipito-Atlanto-Axialbereich	M86.50	Sonst chron hämatogene Osteomyelitis, mehrere Lok
M45.02	Spondylitis ankylosans, Zervikalbereich	M86.51	Sonst chron hämatogene Osteomyelitis Schulterregion
M45.03	Spondylitis ankylosans, Zervikothorakalbereich	M86.52	Sonst chron hämatogene Osteomyelitis Oberarm
M45.04	Spondylitis ankylosans, Thorakalbereich	M86.53	Sonst chron hämatogene Osteomyelitis Unterarm
M45.05	Spondylitis ankylosans, Thorakolumbalbereich	M86.54	Sonst chron hämatogene Osteomyelitis Hand
M45.06	Spondylitis ankylosans, Lumbalbereich	M86.55	Sonst chron hämatogene Osteomyelitis Becken/OS
M45.07	Spondylitis ankylosans, Lumbosakralbereich	M86.56	Sonst chron hämatogene Osteomyelitis Unterschenkel
M45.08	Spondylitis ankylosans, Sakral-/Sakrokokzygealbereich	M86.57	Sonst chron hämatogene Osteomyelitis Knöchel/Fuß
M45.09	Spondylitis ankylosans, nnbez Lokalisation	M86.58	Sonst chron hämatogene Osteomyelitis, sonst Lok
M46.20	Wirbelosteomyelitis, mehrere Lok WS	M86.59	Sonst chron hämatogene Osteomyelitis, nnbez Lok
M46.21	Wirbelosteomyelitis, Okzipito-Atlanto-Axialbereich	M86.60	Sonstige chron Osteomyelitis, mehrere Lok
M46.22	Wirbelosteomyelitis, Zervikalbereich	M86.61	Sonstige chron Osteomyelitis Schulterregion
M46.23	Wirbelosteomyelitis, Zervikothorakalbereich	M86.62	Sonstige chron Osteomyelitis Oberarm
M46.24	Wirbelosteomyelitis, Thorakalbereich	M86.63	Sonstige chron Osteomyelitis Unterarm
M46.25	Wirbelosteomyelitis, Thorakolumbalbereich	M86.64	Sonstige chron Osteomyelitis Hand
M46.26	Wirbelosteomyelitis, Lumbalbereich	M86.65	Sonstige chron Osteomyelitis Becken/Oberschenkel
M46.27	Wirbelosteomyelitis, Lumbosakralbereich	M86.66	Sonstige chron Osteomyelitis Unterschenkel
M46.28	Wirbelosteomyelitis, Sakral-/Sakrokokzygealbereich	M86.67	Sonstige chron Osteomyelitis Knöchel/Fuß
M46.29	Wirbelosteomyelitis, nnbez Lokalisation	M86.68	Sonstige chron Osteomyelitis, sonst Lok
M79.09	Rheumatismus, nnbez, nnbez Lokalisationen	M86.69	Sonstige chron Osteomyelitis, nnbez Lok
M86.00	Akute hämatogene Osteomyelitis, mehrere Lok	M86.80	Sonstige Osteomyelitis, mehrere Lokalisationen
M86.01	Akute hämatogene Osteomyelitis Schulterregion	M86.81	Sonstige Osteomyelitis Schulterregion
M86.02	Akute hämatogene Osteomyelitis Oberarm	M86.82	Sonstige Osteomyelitis Oberarm
M86.03	Akute hämatogene Osteomyelitis Unterarm	M86.83	Sonstige Osteomyelitis Unterarm
M86.04	Akute hämatogene Osteomyelitis Hand	M86.84	Sonstige Osteomyelitis Hand
M86.05	Akute hämatogene Osteomyelitis Becken/OS	M86.85	Sonstige Osteomyelitis Beckenregion/Oberschenkel
M86.06	Akute hämatogene Osteomyelitis Unterschenkel	M86.86	Sonstige Osteomyelitis Unterschenkel
M86.07	Akute hämatogene Osteomyelitis Knöchel/Fuß	M86.87	Sonstige Osteomyelitis Knöchel/Fuß
M86.08	Akute hämatogene Osteomyelitis, sonst Lok	M86.88	Sonstige Osteomyelitis, sonstige Lokalisation
M86.09	Akute hämatogene Osteomyelitis, nnbez Lok	M86.89	Sonstige Osteomyelitis, nnbez Lokalisationen
M86.10	Sonstige akute Osteomyelitis, mehrere Lok	M86.90	Osteomyelitis, nnbez, mehrere Lokalisationen
M86.11	Sonstige akute Osteomyelitis Schulterregion	M86.91	Osteomyelitis, nnbez, Schulterregion
M86.12	Sonstige akute Osteomyelitis Oberarm	M86.92	Osteomyelitis, nnbez, Oberarm
M86.13	Sonstige akute Osteomyelitis Unterarm	M86.93	Osteomyelitis, nnbez, Unterarm
M86.14	Sonstige akute Osteomyelitis Hand	M86.94	Osteomyelitis, nnbez, Hand
M86.15	Sonstige akute Osteomyelitis Becken/Oberschenkel	M86.95	Osteomyelitis, nnbez, Beckenregion/Oberschenkel
M86.16	Sonstige akute Osteomyelitis Unterschenkel	M86.96	Osteomyelitis, nnbez, Unterschenkel
M86.17	Sonstige akute Osteomyelitis Knöchel/Fuß	M86.97	Osteomyelitis, nnbez, Knöchel/Fuß
M86.18	Sonstige akute Osteomyelitis, sonstige Lok	M86.98	Osteomyelitis, nnbez, sonstige Lokalisation
M86.19	Sonstige akute Osteomyelitis, nnbez Lokalisationen	M86.99	Osteomyelitis, nnbez, nnbez Lokalisationen
M86.20	Subakute Osteomyelitis, mehrere Lokalisationen	M87.10	Knochennekrose d Arzneimittel, mehrere Lok
M86.21	Subakute Osteomyelitis Schulterregion	M87.11	Knochennekrose d Arzneimittel Schulterregion
M86.22	Subakute Osteomyelitis Oberarm	M87.12	Knochennekrose d Arzneimittel Oberarm
M86.23	Subakute Osteomyelitis Unterarm	M87.13	Knochennekrose d Arzneimittel Unterarm
M86.24	Subakute Osteomyelitis Hand	M87.14	Knochennekrose d Arzneimittel Hand
M86.25	Subakute Osteomyelitis Beckenregion/Oberschenkel	M87.15	Knochennekrose d Arzneimittel Becken/Oberschenkel
M86.26	Subakute Osteomyelitis Unterschenkel	M87.16	Knochennekrose d Arzneimittel Unterschenkel
M86.27	Subakute Osteomyelitis Knöchel/Fuß	M87.17	Knochennekrose d Arzneimittel Knöchel/Fuß



M87.18	Knochennekrose d Arzneimittel, sonst Lok	M89.66	Osteopathie nach Poliomyelitis Unterschenkel
M87.19	Knochennekrose d Arzneimittel, nnbez Lok	M89.67	Osteopathie nach Poliomyelitis Knöchel/Fuß
M87.20	Knochennekrose d vorangegang Trauma, mehrere Lok	M89.68	Osteopathie nach Poliomyelitis, sonst Lok
M87.21	Knochennekrose d vorangegang Trauma Schulterregion	M89.69	Osteopathie nach Poliomyelitis, nnbez Lok
M87.22	Knochennekrose d vorangegang Trauma Oberarm	M96.6	Kn-Fx nach Einsetzen orthop Impl/GelProthese/KnPlatte
M87.23	Knochennekrose d vorangegang Trauma Unterarm	M96.80	Elektiv offen belassenes Sternum n thoraxchir Eingriff
M87.24	Knochennekrose d vorangegang Trauma Hand	M96.81	Instabiler Thorax nach thoraxchirurgischem Eingriff
M87.25	Knochennekrose d vorangegang Trauma Becken/OS	M96.88	Sonst KH Muskel-Skelett-System nach med Maßn
M87.26	Knochennekrose d vorangegang Trauma Unterschenkel	M96.9	KH Muskel-Skelett-Systems nach med Maßn, nnbez
M87.27	Knochennekrose d vorangegang Trauma Knöchel/Fuß	S01.83	Off Wunde (jeder Teil Kopf) m Verbind zu intrakran Verletzt
M87.28	Knochennekrose d vorangegang Trauma, sonst Lok	S01.86	Weichteilschaden III. Gr b geschl Fraktur od Lux Kopf
M87.29	Knochennekrose d vorangegang Trauma, nnbez Lok	S01.88	Weichteilschaden II. Gr b off Fraktur od Lux Kopf
M87.30	Sonst sek Knochennekrose, mehrere Lok	S01.89	Weichteilschaden III. Gr b off Fraktur od Lux Kopf
M87.31	Sonst sek Knochennekrose Schulterregion	S11.86	Weichteilschaden III. Gr b geschl Fraktur od Lux d Hals
M87.32	Sonst sek Knochennekrose Oberarm	S11.88	Weichteilschaden II. Gr b off Fraktur od Lux Hals
M87.33	Sonst sek Knochennekrose Unterarm	S11.89	Weichteilschaden III. Gr b off Fraktur od Lux Hals
M87.34	Sonst sek Knochennekrose Hand	S21.83	Off Wunde (jed Teil Thorax) m Verbind zu intrathorax Verletzt
M87.35	Sonst sek Knochennekrose Becken/OS	S21.86	Weichteilschaden III. Gr b geschl Fraktur od Lux Thorax
M87.36	Sonst sek Knochennekrose Unterschenkel	S21.88	Weichteilschaden II. Gr b off Fraktur od Lux Thorax
M87.37	Sonst sek Knochennekrose Knöchel/Fuß	S21.89	Weichteilschaden III. Gr b off Fraktur od Lux Thorax
M87.38	Sonst sek Knochennekrose, sonst Lok	S31.83	Off Wunde (jd T Abd LumbGeg Beck) m Verb intraabd Verl
M87.39	Sonst sek Knochennekrose, nnbez Lok	S31.86	Weichteilschaden III. Gr b geschl Fraktur od Lux LWS u Be
M87.80	Sonstige Knochennekrose, mehrere Lokalisationen	S31.88	Weichteilschaden II. Gr b off Fraktur od Lux LWS u Be
M87.81	Sonstige Knochennekrose Schulterregion	S31.89	Weichteilschaden III. Gr b off Fraktur od Lux LWS u Be
M87.82	Sonstige Knochennekrose Oberarm	S41.86	Weichteilschaden III. Gr b geschl Fraktur od Lux Oberarm
M87.83	Sonstige Knochennekrose Unterarm	S41.88	Weichteilschaden II. Gr b off Fraktur od Lux Oberarm
M87.84	Sonstige Knochennekrose Hand	S41.89	Weichteilschaden III. Gr b off Fraktur od Lux Oberarm
M87.85	Sonstige Knochennekrose Beckenregion/OS	S51.86	Weichteilschaden III. Gr b geschl Fraktur od Lux Unterarm
M87.86	Sonstige Knochennekrose Unterschenkel	S51.88	Weichteilschaden II. Gr b off Fraktur od Lux Unterarm
M87.87	Sonstige Knochennekrose Knöchel/Fuß	S51.89	Weichteilschaden III. Gr b off Fraktur od Lux Unterarmes
M87.88	Sonstige Knochennekrose, sonstige Lokalisation	S61.86	Weichteilschaden III. Gr b geschl Fx od Lux Handgel u Hand
M87.89	Sonstige Knochennekrose, nnbez Lokalisationen	S61.88	Weichteilschaden II. Gr b off Fraktur od Lux Handgel u Hand
M87.90	Knochennekrose, nnbez, mehrere Lokalisationen	S61.89	Weichteilschaden III. Gr b off Fraktur od Lux Handgel u Hand
M87.91	Knochennekrose, nnbez, Schulterregion	S71.86	Weichteilschaden III. Gr b geschl Fx od Lux Hüfte u Obersch
M87.92	Knochennekrose, nnbez, Oberarm	S71.88	Weichteilschaden II. Gr b off Fraktur od Lux Hüfte u Obersch
M87.93	Knochennekrose, nnbez, Unterarm	S71.89	Weichteilschaden III. Gr b off Fraktur od Lux Hüfte u Obersch
M87.94	Knochennekrose, nnbez, Hand	S81.86	Weichteilschaden III. Gr b geschl Fx od Lux Unterschenkel
M87.95	Knochennekrose, nnbez, Beckenreg/Oberschenkel	S81.88	Weichteilschaden II. Gr b off Fraktur od Lux Unterschenkels
M87.96	Knochennekrose, nnbez, Unterschenkel	S81.89	Weichteilschaden III. Gr b off Fraktur od Lux Unterschenkel
M87.97	Knochennekrose, nnbez, Knöchel/Fuß	S91.86	Weichteilschaden III. Gr b geschl Fraktur od Luxation Fuß
M87.98	Knochennekrose, nnbez, sonstige Lokalisation	S91.88	Weichteilschaden II. Gr b off Fraktur od Luxation Fuß
M87.99	Knochennekrose, nnbez, nnbez Lokalisationen	S91.89	Weichteilschaden III. Gr b off Fraktur od Luxation Fuß
M89.60	Osteopathie nach Poliomyelitis, mehrere Lok	T84.5	Infektion/entzündl Rkt durch eine Gelenkendoprothese
M89.61	Osteopathie nach Poliomyelitis Schulterregion	T84.6	Infektion/entzündl Rkt durch interne OSyVorricht [jede Lok]
M89.62	Osteopathie nach Poliomyelitis Oberarm	T84.7	Infekt/entz Rkt durch so orthopäd Endoproth/Impl/Transplant
M89.63	Osteopathie nach Poliomyelitis Unterarm	T84.8	So Komplik d orthopäd Endoproth/Implant/Transplantate
M89.64	Osteopathie nach Poliomyelitis Hand	T84.9	Nnbez Komplik durch orthopäd Endoproth/Implant/Transpl
M89.65	Osteopathie nach Poliomyelitis Becken/OS		

### Diagnose I08-3

A18.0	Tuberkulose Knochen u Gelenke	M00.15	Arthrit/Polyarth d Pneumokokken Becken/Oberschenkel
A54.4	Gonokokkeninfektion des Muskel-Skelett-Systems	M00.16	Arthrit/Polyarth d Pneumokokken Unterschenkel
A66.6	Knochen- und Gelenkveränderungen bei Frambösie	M00.17	Arthrit/Polyarth d Pneumokokken Knöchel/Fuß
L40.5	Psoriasis-Arthropathie	M00.18	Arthrit/Polyarth d Pneumokokken, sonst Lok
M00.00	Arthrit/Polyarth d Staphylokokken, mehrere Lok	M00.19	Arthrit/Polyarth d Pneumokokken, nnbez Lok
M00.01	Arthrit/Polyarth d Staphylokokken Schulterreg	M00.20	Arthrit/Polyarth d sonst Streptokokken, mehrere Lok
M00.02	Arthrit/Polyarth d Staphylokokken Oberarm	M00.21	Arthrit/Polyarth d sonst Streptokokken Schulterreg
M00.03	Arthrit/Polyarth d Staphylokokken Unterarm	M00.22	Arthrit/Polyarth d sonst Streptokokken Oberarm
M00.04	Arthrit/Polyarth d Staphylokokken Hand	M00.23	Arthrit/Polyarth d sonst Streptokokken Unterarm
M00.05	Arthrit/Polyarth d Staphylokokken Becken/Oberschenkel	M00.24	Arthrit/Polyarth d sonst Streptokokken Hand
M00.06	Arthrit/Polyarth d Staphylokokken Unterschenkel	M00.25	Arthrit/Polyarth d sonst Streptok Becken/Oberschenkel
M00.07	Arthrit/Polyarth d Staphylokokken Knöchel/Fuß	M00.26	Arthrit/Polyarth d sonst Streptokokken Unterschenkel
M00.08	Arthrit/Polyarth d Staphylokokken, sonst Lok	M00.27	Arthrit/Polyarth d sonst Streptokokken Knöchel/Fuß
M00.09	Arthrit/Polyarth d Staphylokokken, nnbez Lok	M00.28	Arthrit/Polyarth d sonst Streptokokken, sonst Lok
M00.10	Arthrit/Polyarth d Pneumokokken, mehrere Lok	M00.29	Arthrit/Polyarth d sonst Streptokokken, nnbez Lok
M00.11	Arthrit/Polyarth d Pneumokokken Schulterregion	M00.80	Arthrit/Polyarth d sonst nbez bakt Erreg, mehrere Lok
M00.12	Arthrit/Polyarth d Pneumokokken Oberarm	M00.81	Arthrit/Polyarth d sonst nbez bakt Erreg Schulterregion
M00.13	Arthrit/Polyarth d Pneumokokken Unterarm	M00.82	Arthrit/Polyarth d sonst nbez bakt Erreg Oberarm
M00.14	Arthrit/Polyarth d Pneumokokken Hand	M00.83	Arthrit/Polyarth d sonst nbez bakt Erreg Unterarm

M00.84	Arthrit/Polyarth d sonst nbez bakt Erreger Hand	M05.34	Seropos chron Polya m Bet so Org/-syst, Hand
M00.85	Arthrit/Polyarth d so nbez bakt Erreg Becken/Oberschenkel	M05.35	Seropos chron Polya m Bet so Org/-syst, Beck/OSchenk
M00.86	Arthrit/Polyarth d sonst nbez bakt Erreg Unterschenkel	M05.36	Seropos chron Polya m Bet so Org/-syst, Unterschenkel
M00.87	Arthrit/Polyarth d sonst nbez bakt Erreg Knöchel/Fuß	M05.37	Seropos chron Polya m Bet so Org/-syst, Knöchel/Fuß
M00.88	Arthrit/Polyarth d sonst nbez bakt Erreg, so Lok	M05.38	Seropos chron Polya m Bet so Org/-syst, sonst Lok
M00.89	Arthrit/Polyarth d sonst nbez bakt Erreg, nnbez Lok	M05.39	Seropos chron Polya m Bet so Org/-syst, nnbez Lok
M00.90	Eitrige Arthritis, nnbez, mehrere Lok	M05.80	Sonst seropos chron Polyarthrit, mehrere Lok
M00.91	Eitrige Arthritis, nnbez, Schulterregion	M05.81	Sonst seropos chron Polyarthrit Schulterregion
M00.92	Eitrige Arthritis, nnbez, Oberarm	M05.82	Sonst seropos chron Polyarthrit Oberarm
M00.93	Eitrige Arthritis, nnbez, Unterarm	M05.83	Sonst seropos chron Polyarthrit Unterarm
M00.94	Eitrige Arthritis, nnbez, Hand	M05.84	Sonst seropos chron Polyarthrit Hand
M00.95	Eitrige Arthritis, nnbez, Beckenregion/Oberschenkel	M05.85	Sonst seropos chron Polyarthrit Becken/Oberschenkel
M00.96	Eitrige Arthritis, nnbez, Unterschenkel	M05.86	Sonst seropos chron Polyarthrit Unterschenkel
M00.97	Eitrige Arthritis, nnbez, Knöchel/Fuß	M05.87	Sonst seropos chron Polyarthrit Knöchel/Fuß
M00.98	Eitrige Arthritis, nnbez, sonstige Lokalisationen	M05.88	Sonst seropos chron Polyarthrit, sonst Lok
M00.99	Eitrige Arthritis, nnbez, nnbez Lokalisationen	M05.89	Sonst seropos chron Polyarthrit, nnbez Lok
M02.10	Postenteritische Arthritis, mehrere Lok	M05.90	Seropos chron Polyarthrit, nnbez, mehrere Lok
M02.11	Postenteritische Arthritis Schulterregion	M05.91	Seropos chron Polyarthrit, nnbez, Schulterregion
M02.12	Postenteritische Arthritis Oberarm	M05.92	Seropos chron Polyarthrit, nnbez, Oberarm
M02.13	Postenteritische Arthritis Unterarm	M05.93	Seropos chron Polyarthrit, nnbez, Unterarm
M02.14	Postenteritische Arthritis Hand	M05.94	Seropos chron Polyarthrit, nnbez, Hand
M02.15	Postenteritische Arthritis Beckenregion/Oberschenkel	M05.95	Seropos chron Polyarthrit, nnbez, Becken/Oberschenkel
M02.16	Postenteritische Arthritis Unterschenkel	M05.96	Seropos chron Polyarthrit, nnbez, Unterschenkel
M02.17	Postenteritische Arthritis Knöchel/Fuß	M05.97	Seropos chron Polyarthrit, nnbez, Knöchel/Fuß
M02.18	Postenteritische Arthritis, sonstige Lok	M05.98	Seropos chron Polyarthrit, nnbez, sonst Lok
M02.19	Postenteritische Arthritis, nnbez Lokalisationen	M05.99	Seropos chron Polyarthrit, nnbez, nnbez Lok
M02.30	Reiter-Krankheit, mehrere Lokalisationen	M06.00	Seronegative chron Polyarthrit, mehrere Lok
M02.31	Reiter-Krankheit Schulterregion	M06.01	Seronegative chron Polyarthrit Schulterregion
M02.32	Reiter-Krankheit Oberarm	M06.02	Seronegative chron Polyarthrit Oberarm
M02.33	Reiter-Krankheit Unterarm	M06.03	Seronegative chron Polyarthrit Unterarm
M02.34	Reiter-Krankheit Hand	M06.04	Seronegative chron Polyarthrit Hand
M02.35	Reiter-Krankheit Beckenregion/Oberschenkel	M06.05	Seronegative chron Polyarthrit Becken/OS
M02.36	Reiter-Krankheit Unterschenkel	M06.06	Seronegative chron Polyarthrit Unterschenkel
M02.37	Reiter-Krankheit Knöchel/Fuß	M06.07	Seronegative chron Polyarthrit Knöchel/Fuß
M02.38	Reiter-Krankheit, sonstige Lokalisation	M06.08	Seronegative chron Polyarthrit, sonst Lok
M02.39	Reiter-Krankheit, nnbez Lokalisationen	M06.09	Seronegative chron Polyarthrit, nnbez Lok
M02.90	Reaktive Arthritis, nnbez, mehrere Lok	M06.10	Adulte Form Still-KH, mehrere Lok
M02.91	Reaktive Arthritis, nnbez, Schulterregion	M06.11	Adulte Form Still-KH, Schulterregion
M02.92	Reaktive Arthritis, nnbez, Oberarm	M06.12	Adulte Form Still-KH, Oberarm
M02.93	Reaktive Arthritis, nnbez, Unterarm	M06.13	Adulte Form Still-KH, Unterarm
M02.94	Reaktive Arthritis, nnbez, Hand	M06.14	Adulte Form Still-KH, Hand
M02.95	Reaktive Arthritis, nnbez, Beckenreg/Oberschenkel	M06.15	Adulte Form Still-KH, Beckenreg/Oberschenkel
M02.96	Reaktive Arthritis, nnbez, Unterschenkel	M06.16	Adulte Form Still-KH, Unterschenkel
M02.97	Reaktive Arthritis, nnbez, Knöchel/Fuß	M06.17	Adulte Form Still-KH, Knöchel/Fuß
M02.98	Reaktive Arthritis, nnbez, sonstige Lokalisation	M06.18	Adulte Form Still-KH, sonst Lok
M02.99	Reaktive Arthritis, nnbez, nnbez Lokalisationen	M06.19	Adulte Form Still-KH, nnbez Lokalisationen
M05.00	Felty-Syndrom, mehrere Lokalisationen	M06.20	Bursitis b chron Polyarthrit, mehrere Lok
M05.01	Felty-Syndrom Schulterregion	M06.21	Bursitis b chron Polyarthrit Schulterregion
M05.02	Felty-Syndrom Oberarm	M06.22	Bursitis b chron Polyarthrit Oberarm
M05.03	Felty-Syndrom Unterarm	M06.23	Bursitis b chron Polyarthrit Unterarm
M05.04	Felty-Syndrom Hand	M06.24	Bursitis b chron Polyarthrit Hand
M05.05	Felty-Syndrom Beckenregion/Oberschenkel	M06.25	Bursitis b chron Polyarthrit Becken/Oberschenkel
M05.06	Felty-Syndrom Unterschenkel	M06.26	Bursitis b chron Polyarthrit Unterschenkel
M05.07	Felty-Syndrom Knöchel/Fuß	M06.27	Bursitis b chron Polyarthrit Knöchel/Fuß
M05.08	Felty-Syndrom, sonstige Lokalisation	M06.28	Bursitis b chron Polyarthrit, sonst Lok
M05.09	Felty-Syndrom, nnbez Lokalisationen	M06.29	Bursitis b chron Polyarthrit, nnbez Lok
M05.20	Vaskul seropos chron Polyarth, mehrere Lok	M06.30	Rheumaknoten, mehrere Lokalisationen
M05.21	Vaskul seropos chron Polyarth Schulterregion	M06.31	Rheumaknoten Schulterregion
M05.22	Vaskul seropos chron Polyarth Oberarm	M06.32	Rheumaknoten Oberarm
M05.23	Vaskul seropos chron Polyarth Unterarm	M06.33	Rheumaknoten Unterarm
M05.24	Vaskul seropos chron Polyarth Hand	M06.34	Rheumaknoten Hand
M05.25	Vaskul seropos chron Polyarth Becken/Oberschenkel	M06.35	Rheumaknoten Beckenregion/Oberschenkel
M05.26	Vaskul seropos chron Polyarth Unterschenkel	M06.36	Rheumaknoten Unterschenkel
M05.27	Vaskul seropos chron Polyarth Knöchel/Fuß	M06.37	Rheumaknoten Knöchel/Fuß
M05.28	Vaskul seropos chron Polyarth, sonst Lok	M06.38	Rheumaknoten, sonstige Lokalisation
M05.29	Vaskul seropos chron Polyarth, nnbez Lok	M06.39	Rheumaknoten, nnbez Lokalisationen
M05.30	SeroPos chron Polya m Bet so Org/-syst, mehr Lok	M06.40	Entzündliche Polyarthropathie, mehrere Lokalisationen
M05.31	Seropos chron Polya m Bet so Org/-syst, Schulterreg	M06.41	Entzündliche Polyarthropathie Schulterregion
M05.32	Seropos chron Polya m Bet so Org/-syst, Oberarm	M06.42	Entzündliche Polyarthropathie Oberarm
M05.33	Seropos chron Polya m Bet so Org/-syst, Unterarm	M06.43	Entzündliche Polyarthropathie Unterarm

M06.44	Entzündliche Polyarthropathie Hand	M08.83	Sonstige juvenile Arthritis Unterarm
M06.45	Entzündliche Polyarthropathie Beckenregion/OS	M08.84	Sonstige juvenile Arthritis Hand
M06.46	Entzündliche Polyarthropathie Unterschenkel	M08.85	Sonstige juvenile Arthritis Beckenregion/OS
M06.47	Entzündliche Polyarthropathie Knöchel/Fuß	M08.86	Sonstige juvenile Arthritis Unterschenkel
M06.48	Entzündliche Polyarthropathie, sonst Lokalisation	M08.87	Sonstige juvenile Arthritis Knöchel/Fuß
M06.49	Entzündliche Polyarthropathie, nnbez Lokalisationen	M08.88	Sonstige juvenile Arthritis, sonstige Lok
M06.80	Sonst nbez chron Polyarthrit, mehrere Lok	M08.89	Sonstige juvenile Arthritis, nnbez Lok
M06.81	Sonst nbez chron Polyarthrit, Schulterregion	M08.90	Juvenile Arthritis, nnbez, mehrere Lok
M06.82	Sonst nbez chron Polyarthrit, Oberarm	M08.91	Juvenile Arthritis, nnbez, Schulterregion
M06.83	Sonst nbez chron Polyarthrit, Unterarm	M08.92	Juvenile Arthritis, nnbez, Oberarm
M06.84	Sonst nbez chron Polyarthrit, Hand	M08.93	Juvenile Arthritis, nnbez, Unterarm
M06.85	Sonst nbez chron Polyarthrit, Becken/Oberschenkel	M08.94	Juvenile Arthritis, nnbez, Hand
M06.86	Sonst nbez chron Polyarthrit, Unterschenkel	M08.95	Juvenile Arthritis, nnbez, Beckenregion/Oberschenkel
M06.87	Sonst nbez chron Polyarthrit, Knöchel/Fuß	M08.96	Juvenile Arthritis, nnbez, Unterschenkel
M06.88	Sonst nbez chron Polyarthrit, sonst Lok	M08.97	Juvenile Arthritis, nnbez, Knöchel/Fuß
M06.89	Sonst nbez chron Polyarthrit, nnbez Lok	M08.98	Juvenile Arthritis, nnbez, sonstige Lokalisation
M06.90	Chronische Polyarthrit, nnbez, mehrere Lok	M08.99	Juvenile Arthritis, nnbez, nnbez Lokalisationen
M06.91	Chronische Polyarthrit, nnbez, Schulterregion	M10.09	Idiopathische Gicht, nnbez Lokalisationen
M06.92	Chronische Polyarthrit, nnbez, Oberarm	M12.00	Chron postrheum Arth [J-Arth], mehrere Lok
M06.93	Chronische Polyarthrit, nnbez, Unterarm	M12.01	Chron postrheum Arth [J-Arth] Schulterregion
M06.94	Chronische Polyarthrit, nnbez, Hand	M12.02	Chron postrheum Arth [J-Arth] Oberarm
M06.95	Chronische Polyarthrit, nnbez, Beckenregion/OS	M12.03	Chron postrheum Arth [J-Arth] Unterarm
M06.96	Chronische Polyarthrit, nnbez, Unterschenkel	M12.04	Chron postrheum Arth [J-Arth] Hand
M06.97	Chronische Polyarthrit, nnbez, Knöchel/Fuß	M12.05	Chron postrheum Arth [J-Arth] Beckenreg/Oberschenkel
M06.98	Chronische Polyarthrit, nnbez, sonst Lok	M12.06	Chron postrheum Arth [J-Arth] Unterschenkel
M06.99	Chronische Polyarthrit, nnbez Lok	M12.07	Chron postrheum Arth [J-Arth] Knöchel/Fuß
M08.00	Juv chron Polyarth, adul Typ, mehrere Lok	M12.08	Chron postrheum Arth [J-Arth], Sonst Lok
M08.01	Juv chron Polyarth, adul Typ, Schulterregion	M12.09	Chron postrheum Arth [J-Arth], nnbez Lok
M08.02	Juv chron Polyarth, adul Typ, Oberarm	M33.1	Sonstige Dermatomyositis
M08.03	Juv chron Polyarth, adul Typ, Unterarm	M33.2	Polymyositis
M08.04	Juv chron Polyarth, adul Typ, Hand	M34.0	Progressive systemische Sklerose
M08.05	Juv chron Polyarth, adul Typ, Beckenreg/OS	M34.9	Systemische Sklerose, nnbez
M08.06	Juv chron Polyarth, adul Typ, Unterschenkel	M35.1	Sonstige Overlap-Syndrome
M08.07	Juv chron Polyarth, adul Typ, Knöchel/Fuß	M35.2	Behçet-KH
M08.08	Juv chron Polyarth, adul Typ, sonst Lok	M35.3	Polymyalgia rheumatica
M08.09	Juv chron Polyarth, adul Typ, nnbez Lok	M45.00	Spondylitis ankylosans, mehrere Lok WS
M08.20	Juv chron Arth, syst beginn Form, mehrere Lok	M45.01	Spondylitis ankylosans, Okzipito-Atlanto-Axialbereich
M08.21	Juv chron Arth, syst beginn Form, Schulterregion	M45.02	Spondylitis ankylosans, Zervikalbereich
M08.22	Juv chron Arth, syst beginn Form, Oberarm	M45.03	Spondylitis ankylosans, Zervikothorakalbereich
M08.23	Juv chron Arth, syst beginn Form, Unterarm	M45.04	Spondylitis ankylosans, Thorakalbereich
M08.24	Juv chron Arth, syst beginn Form, Hand	M45.05	Spondylitis ankylosans, Thorakolumbalbereich
M08.25	Juv chron Arth, syst beginn Form, Beckenreg/OS	M45.06	Spondylitis ankylosans, Lumbalbereich
M08.26	Juv chron Arth, syst beginn Form, Unterschenkel	M45.07	Spondylitis ankylosans, Lumbosakralbereich
M08.27	Juv chron Arth, syst beginn Form, Knöchel/Fuß	M45.08	Spondylitis ankylosans, Sakral-/Sakrokokzygealbereich
M08.28	Juv chron Arth, syst beginn Form, sonst Lok	M45.09	Spondylitis ankylosans, nnbez Lokalisation
M08.29	Juv chron Arth, syst beginn Form, nnbez Lok	M46.20	Wirbelosteomyelitis, mehrere Lok WS
M08.3	Juv chron Arthritis (seroneg), polyartikul Form	M46.21	Wirbelosteomyelitis, Okzipito-Atlanto-Axialbereich
M08.40	Juv chron Arth, oligoart Form, mehr Lok	M46.22	Wirbelosteomyelitis, Zervikalbereich
M08.41	Juv chron Arth, oligoart Form, Schulterreg	M46.23	Wirbelosteomyelitis, Zervikothorakalbereich
M08.42	Juv chron Arth, oligoart Form, Oberarm	M46.24	Wirbelosteomyelitis, Thorakalbereich
M08.43	Juv chron Arth, oligoart Form, Unterarm	M46.25	Wirbelosteomyelitis, Thorakolumbalbereich
M08.44	Juv chron Arth, oligoart Form, Hand	M46.26	Wirbelosteomyelitis, Lumbalbereich
M08.45	Juv chron Arth, oligoart Form, Beckenreg/OS	M46.27	Wirbelosteomyelitis, Lumbosakralbereich
M08.46	Juv chron Arth, oligoart Form, Unterschenkel	M46.28	Wirbelosteomyelitis, Sakral-/Sakrokokzygealbereich
M08.47	Juv chron Arth, oligoart Form, Knöchel/Fuß	M46.29	Wirbelosteomyelitis, nnbez Lokalisation
M08.48	Juv chron Arth, oligoart Form, sonst Lok	M79.09	Rheumatismus, nnbez, nnbez Lokalisationen
M08.49	Juv chron Arth, oligoart Form, nnbez Lok	M86.00	Akute hämatogene Osteomyelitis, mehrere Lok
M08.70	Vaskulitis b juv Arthritis, mehr Lok	M86.01	Akute hämatogene Osteomyelitis Schulterregion
M08.71	Vaskulitis b juv Arthritis, Schulterreg	M86.02	Akute hämatogene Osteomyelitis Oberarm
M08.72	Vaskulitis b juv Arthritis, Oberarm	M86.03	Akute hämatogene Osteomyelitis Unterarm
M08.73	Vaskulitis b juv Arthritis, Unterarm	M86.04	Akute hämatogene Osteomyelitis Hand
M08.74	Vaskulitis b juv Arthritis, Hand	M86.05	Akute hämatogene Osteomyelitis Becken/OS
M08.75	Vaskulitis b juv Arthritis, Beckenreg/OS	M86.06	Akute hämatogene Osteomyelitis Unterschenkel
M08.76	Vaskulitis b juv Arthritis, Unterschenkel	M86.07	Akute hämatogene Osteomyelitis Knöchel/Fuß
M08.77	Vaskulitis b juv Arthritis, Knöchel/Fuß	M86.08	Akute hämatogene Osteomyelitis, sonst Lok
M08.78	Vaskulitis b juv Arthritis, Sonstige	M86.09	Akute hämatogene Osteomyelitis, nnbez Lok
M08.79	Vaskulitis b juv Arthritis, nnbez Lok	M86.10	Sonstige akute Osteomyelitis, mehrere Lok
M08.80	Sonstige juvenile Arthritis, mehrere Lok	M86.11	Sonstige akute Osteomyelitis Schulterregion
M08.81	Sonstige juvenile Arthritis Schulterregion	M86.12	Sonstige akute Osteomyelitis Oberarm
M08.82	Sonstige juvenile Arthritis Oberarm	M86.13	Sonstige akute Osteomyelitis Unterarm

M86.14	Sonstige akute Osteomyelitis Hand	M86.94	Osteomyelitis, nnbez, Hand
M86.15	Sonstige akute Osteomyelitis Becken/Oberschenkel	M86.95	Osteomyelitis, nnbez, Beckenregion/Oberschenkel
M86.16	Sonstige akute Osteomyelitis Unterschenkel	M86.96	Osteomyelitis, nnbez, Unterschenkel
M86.17	Sonstige akute Osteomyelitis Knöchel/Fuß	M86.97	Osteomyelitis, nnbez, Knöchel/Fuß
M86.18	Sonstige akute Osteomyelitis, sonstige Lok	M86.98	Osteomyelitis, nnbez, sonstige Lokalisation
M86.19	Sonstige akute Osteomyelitis, nnbez Lokalisationen	M86.99	Osteomyelitis, nnbez, nnbez Lokalisationen
M86.20	Subakute Osteomyelitis, mehrere Lokalisationen	M87.10	Knochennekrose d Arzneimittel, mehrere Lok
M86.21	Subakute Osteomyelitis Schulterregion	M87.11	Knochennekrose d Arzneimittel Schulterregion
M86.22	Subakute Osteomyelitis Oberarm	M87.12	Knochennekrose d Arzneimittel Oberarm
M86.23	Subakute Osteomyelitis Unterarm	M87.13	Knochennekrose d Arzneimittel Unterarm
M86.24	Subakute Osteomyelitis Hand	M87.14	Knochennekrose d Arzneimittel Hand
M86.25	Subakute Osteomyelitis Beckenregion/Oberschenkel	M87.15	Knochennekrose d Arzneimittel Becken/Oberschenkel
M86.26	Subakute Osteomyelitis Unterschenkel	M87.16	Knochennekrose d Arzneimittel Unterschenkel
M86.27	Subakute Osteomyelitis Knöchel/Fuß	M87.17	Knochennekrose d Arzneimittel Knöchel/Fuß
M86.28	Subakute Osteomyelitis, sonstige Lokalisation	M87.18	Knochennekrose d Arzneimittel, sonst Lok
M86.29	Subakute Osteomyelitis, nnbez Lokalisationen	M87.19	Knochennekrose d Arzneimittel, nnbez Lok
M86.30	Chron multifokale Osteomyelitis, mehrere Lok	M87.20	Knochennekrose d vorangegang Trauma, mehrere Lok
M86.31	Chron multifokale Osteomyelitis Schulterregion	M87.21	Knochennekrose d vorangegang Trauma Schulterregion
M86.32	Chron multifokale Osteomyelitis Oberarm	M87.22	Knochennekrose d vorangegang Trauma Oberarm
M86.33	Chron multifokale Osteomyelitis Unterarm	M87.23	Knochennekrose d vorangegang Trauma Unterarm
M86.34	Chron multifokale Osteomyelitis Hand	M87.24	Knochennekrose d vorangegang Trauma Hand
M86.35	Chron multifokale Osteomyelitis Becken/Oberschenkel	M87.25	Knochennekrose d vorangegang Trauma Becken/OS
M86.36	Chron multifokale Osteomyelitis Unterschenkel	M87.26	Knochennekrose d vorangegang Trauma Unterschenkel
M86.37	Chron multifokale Osteomyelitis Knöchel/Fuß	M87.27	Knochennekrose d vorangegang Trauma Knöchel/Fuß
M86.38	Chron multifokale Osteomyelitis, sonst Lok	M87.28	Knochennekrose d vorangegang Trauma, sonst Lok
M86.39	Chron multifokale Osteomyelitis, nnbez Lok	M87.29	Knochennekrose d vorangegang Trauma, nnbez Lok
M86.40	Chron Osteomyelitis m Fistel, mehrere Lok	M87.30	Sonst sek Knochennekrose, mehrere Lok
M86.41	Chron Osteomyelitis m Fistel, Schulterregion	M87.31	Sonst sek Knochennekrose Schulterregion
M86.42	Chron Osteomyelitis m Fistel, Oberarm	M87.32	Sonst sek Knochennekrose Oberarm
M86.43	Chron Osteomyelitis m Fistel, Unterarm	M87.33	Sonst sek Knochennekrose Unterarm
M86.44	Chron Osteomyelitis m Fistel, Hand	M87.34	Sonst sek Knochennekrose Hand
M86.45	Chron Osteomyelitis m Fistel, Becken/Oberschenkel	M87.35	Sonst sek Knochennekrose Becken/OS
M86.46	Chron Osteomyelitis m Fistel, Unterschenkel	M87.36	Sonst sek Knochennekrose Unterschenkel
M86.47	Chron Osteomyelitis m Fistel, Knöchel/Fuß	M87.37	Sonst sek Knochennekrose Knöchel/Fuß
M86.48	Chron Osteomyelitis m Fistel, sonst Lok	M87.38	Sonst sek Knochennekrose, sonst Lok
M86.49	Chron Osteomyelitis m Fistel, nnbez Lok	M87.39	Sonst sek Knochennekrose, nnbez Lok
M86.50	Sonst chron hämatogene Osteomyelitis, mehrere Lok	M87.80	Sonstige Knochennekrose, mehrere Lokalisationen
M86.51	Sonst chron hämatogene Osteomyelitis Schulterregion	M87.81	Sonstige Knochennekrose Schulterregion
M86.52	Sonst chron hämatogene Osteomyelitis Oberarm	M87.82	Sonstige Knochennekrose Oberarm
M86.53	Sonst chron hämatogene Osteomyelitis Unterarm	M87.83	Sonstige Knochennekrose Unterarm
M86.54	Sonst chron hämatogene Osteomyelitis Hand	M87.84	Sonstige Knochennekrose Hand
M86.55	Sonst chron hämatogene Osteomyelitis Becken/OS	M87.85	Sonstige Knochennekrose Beckenregion/OS
M86.56	Sonst chron hämatogene Osteomyelitis Unterschenkel	M87.86	Sonstige Knochennekrose Unterschenkel
M86.57	Sonst chron hämatogene Osteomyelitis Knöchel/Fuß	M87.87	Sonstige Knochennekrose Knöchel/Fuß
M86.58	Sonst chron hämatogene Osteomyelitis, sonst Lok	M87.88	Sonstige Knochennekrose, sonstige Lokalisation
M86.59	Sonst chron hämatogene Osteomyelitis, nnbez Lok	M87.89	Sonstige Knochennekrose, nnbez Lokalisationen
M86.60	Sonstige chron Osteomyelitis, mehrere Lok	M87.90	Knochennekrose, nnbez, mehrere Lokalisationen
M86.61	Sonstige chron Osteomyelitis Schulterregion	M87.91	Knochennekrose, nnbez, Schulterregion
M86.62	Sonstige chron Osteomyelitis Oberarm	M87.92	Knochennekrose, nnbez, Oberarm
M86.63	Sonstige chron Osteomyelitis Unterarm	M87.93	Knochennekrose, nnbez, Unterarm
M86.64	Sonstige chron Osteomyelitis Hand	M87.94	Knochennekrose, nnbez, Hand
M86.65	Sonstige chron Osteomyelitis Becken/Oberschenkel	M87.95	Knochennekrose, nnbez, Beckenreg/Oberschenkel
M86.66	Sonstige chron Osteomyelitis Unterschenkel	M87.96	Knochennekrose, nnbez, Unterschenkel
M86.67	Sonstige chron Osteomyelitis Knöchel/Fuß	M87.97	Knochennekrose, nnbez, Knöchel/Fuß
M86.68	Sonstige chron Osteomyelitis, sonst Lok	M87.98	Knochennekrose, nnbez, sonstige Lokalisation
M86.69	Sonstige chron Osteomyelitis, nnbez Lok	M87.99	Knochennekrose, nnbez, nnbez Lokalisationen
M86.80	Sonstige Osteomyelitis, mehrere Lokalisationen	M89.60	Osteopathie nach Poliomyelitis, mehrere Lok
M86.81	Sonstige Osteomyelitis Schulterregion	M89.61	Osteopathie nach Poliomyelitis Schulterregion
M86.82	Sonstige Osteomyelitis Oberarm	M89.62	Osteopathie nach Poliomyelitis Oberarm
M86.83	Sonstige Osteomyelitis Unterarm	M89.63	Osteopathie nach Poliomyelitis Unterarm
M86.84	Sonstige Osteomyelitis Hand	M89.64	Osteopathie nach Poliomyelitis Hand
M86.85	Sonstige Osteomyelitis Beckenregion/Oberschenkel	M89.65	Osteopathie nach Poliomyelitis Becken/OS
M86.86	Sonstige Osteomyelitis Unterschenkel	M89.66	Osteopathie nach Poliomyelitis Unterschenkel
M86.87	Sonstige Osteomyelitis Knöchel/Fuß	M89.67	Osteopathie nach Poliomyelitis Knöchel/Fuß
M86.88	Sonstige Osteomyelitis, sonstige Lokalisation	M89.68	Osteopathie nach Poliomyelitis, sonst Lok
M86.89	Sonstige Osteomyelitis, nnbez Lokalisationen	M89.69	Osteopathie nach Poliomyelitis, nnbez Lok
M86.90	Osteomyelitis, nnbez, mehrere Lokalisationen	M96.6	Kn-Fx nach Einsetzen orthop Impl/GelProthese/KnPlatte
M86.91	Osteomyelitis, nnbez, Schulterregion	M96.80	Elektiv offen belassenes Sternum n thoraxchir Eingriff
M86.92	Osteomyelitis, nnbez, Oberarm	M96.81	Instabiler Thorax nach thoraxchirurgischem Eingriff
M86.93	Osteomyelitis, nnbez, Unterarm	M96.88	Sonst KH Muskel-Skelett-System nach med Maßn

M96.9	KH Muskel-Skelett-Systems nach med Maßn, nnbez	T84.7	Infekt/entz Rkt durch so orthopäd Endoproth/Impl/Transplant
T84.5	Infektion/entzündl Rkt durch eine Gelenkendoprothese	T84.8	So Komplik d orthopäd Endoproth/Implant/Transplantate
T84.6	Infektion/entzündl Rkt durch interne OSyVorricht [jede Lok]	T84.9	Nnbez Komplik durch orthopäd Endoproth/Implant/Transpl

### Diagnose I08-4

S01.83	Off Wunde (jeder Teil Kopf) m Verbind zu intrakran Verletz	S41.89	Weichteilschaden III. Gr b off Fraktur od Lux Oberarm
S01.86	Weichteilschaden III. Gr b geschl Fraktur od Lux Kopf	S51.86	Weichteilschaden III. Gr b geschl Fraktur od Lux Unterarm
S01.88	Weichteilschaden II. Gr b off Fraktur od Lux Kopf	S51.88	Weichteilschaden II. Gr b off Fraktur od Lux Unterarm
S01.89	Weichteilschaden III. Gr b off Fraktur od Lux Kopf	S51.89	Weichteilschaden III. Gr b off Fraktur od Lux Unterarmes
S11.86	Weichteilschaden III. Gr b geschl Fraktur od Lux d Hals	S61.86	Weichteilschaden III. Gr b geschl Fx od Lux Handgel u Hand
S11.88	Weichteilschaden II. Gr b off Fraktur od Lux Hals	S61.88	Weichteilschaden II. Gr b off Fraktur od Lux Handgel u Hand
S11.89	Weichteilschaden III. Gr b off Fraktur od Lux Hals	S61.89	Weichteilschaden III. Gr b off Fraktur od Lux Handgel u Hand
S21.83	Off Wunde (jed Teil Thorax) m Verbind zu intrathor Verletz	S71.86	Weichteilschaden III. Gr b geschl Fx od Lux Hüfte u Obersch
S21.86	Weichteilschaden III. Gr b geschl Fraktur od Lux Thorax	S71.88	Weichteilschaden II. Gr b off Fraktur od Lux Hüfte u Obersch
S21.88	Weichteilschaden II. Gr b off Fraktur od Lux Thorax	S71.89	Weichteilschaden III. Gr b off Fraktur od Lux Hüfte u Obersch
S21.89	Weichteilschaden III. Gr b of Fraktur od Lux Thorax	S81.86	Weichteilschaden III. Gr b off Fraktur od Lux Unterschenkel
S31.83	Off Wunde (jd T Abd LumbGeg Beck) m Verb intraabd Verl	S81.88	Weichteilschaden II. Gr b off Fraktur od Lux Unterschenkels
S31.86	Weichteilschaden III. Gr b geschl Fraktur od Lux LWS u Be	S81.89	Weichteilschaden III. Gr b off Fraktur od Lux Unterschenkel
S31.88	Weichteilschaden II. Gr b off Fraktur od Lux LWS u Be	S91.86	Weichteilschaden III. Gr b geschl Fraktur od Luxation Fuß
S31.89	Weichteilschaden III. Gr b off Fraktur od Lux LWS u Be	S91.88	Weichteilschaden II. Gr b off Fraktur od Luxation Fuß
S41.86	Weichteilschaden III. Gr b geschl Fraktur od Lux Oberarm	S91.89	Weichteilschaden III. Gr b off Fraktur od Luxation Fuß
S41.88	Weichteilschaden II. Gr b off Fraktur od Lux Oberarm		

### Prozedur I08-5

77.25.00↔	Keilosteotomie am Femur, n.n.bez.	78.25.11↔	Permanente Epiphyseodese am Schenkelhals
77.25.10↔	Keilosteotomie am Schenkelhals	78.25.12↔	Therapeutische Epiphyseolyse am Schenkelhals
77.25.20↔	Keilosteotomie am sonstigen Femur	78.25.19↔	Sonstige Verkürzungsosteotomie am Schenkelhals
77.25.99↔	Keilosteotomie am Femur, sonstige	78.25.20↔	Temporäre Epiphyseodese an sonstigen Teilen des Femur
77.35.00↔	Sonstige Knochendurchtrennung am Femur, n.n.bez.	78.25.21↔	Permanente Epiphyseodese an sonstigen Teilen des Femur
77.35.10↔	De-)Rotationsosteotomie am Schenkelhals	78.25.22↔	Therapeutische Epiphyseolyse an sonstn Teilen des Femur
77.35.11↔	Kortikotomie bei Segmenttransport am Schenkelhals	78.25.99↔	Verkürzungsosteotomie am Femur, sonstige
77.35.12↔	Kompl (mehrd) Osteotomie (m Achsenk) a Schenkelhals	78.35.00↔	Verlängerungsosteotomie am Femur, n.n.bez.
77.35.19↔	Sonstige Knochendurchtrennung am Schenkelhals	78.35.10↔	Verlängerungsosteotomie am Schenkelhals
77.35.20↔	(De-)Rotationsosteotomie an sonstigen Teilen des Femurs	78.35.19↔	Verlängerungsosteotomie an sonstigen Teilen des Femur
77.35.21↔	Kortikot b Segmentra an sonstigen Teilen d Femurs	78.35.99↔	Verlängerungsosteotomie am Femur, sonstige
77.35.22↔	Kmpl (mhrd) Osteot (m Achsenk) an snst Teil d Femrs	78.39.20↔	Verlängerungsosteotomie am Becken
77.35.23↔	Sonstige Knochendurchtr an sonstigen Teilen d Femurs	78.39.30↔	Verlängerungsosteotomie an Phalangen des Fußes
77.35.99↔	Sonstige Knochendurchtrennung am Femur, sonstige	78.39.99↔	Verlängerungsosteotomie an and näher bez Kn, sonstige
77.39.30↔	(De-)Rotationsosteotomie am Becken	78.45↔	Sonstige plastische Rekonstruktion am Femur
77.39.31↔	Kortikotomie bei Segmenttransport am Becken	78.55.00↔	Inn Knochfix ohne Reposition d Fx a Fem, n.n.bez.
77.39.32↔	Kompl (mehrdimensionale) Osteotomie (mit Achsenk) a Be	78.55.10↔	Revision von Osteosynthesematerial (oh Matwechs) a Fem
77.95↔	Totale Femur-Resektion	78.55.99↔	Inn Knochfix ohne Reposition d Fx a Fem, sonstige
78.05.10↔	Knochtx a Fem, Gefgestielt mit mikrovaskulärer Anast	78.95↔	Einsetzen eines Knochenwachstumsstimulators am Femur
78.05.11↔	Knochtx a Fem, Gefgestielt, ohne mikrovaskuläre Anast	79.15.00↔	Geschl Reposition e Femurfx mit inn Knochfix, n.n.bez.
78.05.12↔	Knochentransplantation am Femur, allogene	79.15.10↔	Geschl Reposition e dist Femurfx mit inn Knochfix
78.05.13↔	Knorpel-Knochentransplantation am Femur	79.15.20↔	Geschl Reposition e sonstigen Femurfx mit inn Knochfix
78.09.30↔	Knochtx a Be, Gefgestielt mit mikrovaskulärer Anast	79.15.99↔	Geschl Reposition e Femurfx mit inn Knochfix, sonstige
78.09.31↔	Knochtx a Be, Gefgestielt ohne mikrovaskuläre Anast	79.19.20↔	Geschl Reposition e Fx d Beckens mit inn Knochfix
78.09.32↔	Knochentransplantation am Becken, allogene	79.25↔	Off Rep einer Femurfraktur ohne innere Knochenfixation
78.09.33↔	Knorpel-Knochentransplantation am Becken	79.29.30↔	Offene Reposition e Fx d Patella ohne Inn Knochfix
78.09.40↔	Knochtx an Phal d Fußes, gfgestielt m mikrovask Anast	79.35.00↔	Offene Reposition e Femurfx mit inn Knochfix, n.n.bez.
78.09.41↔	Knochtx an Phl d Fßs, gfgstielt oh mkrvsk Anst	79.35.10↔	Offene Reposition e Hüftkopffraktur mit inn Knochfix
78.09.42↔	Knorpel-Knochentransplantation an Phalangen des Fußes	79.35.11↔	Off Rep e Schhfx und prox Femurfx m inn Knochfix
78.09.90↔	Kntx an And näh bz Kn, au Gschk, gfgstielt m mkrvsk Anst	79.35.12↔	Offene Reposition e Femurschafffraktur m inn Knochfix
78.09.91↔	Kntx an And näh bz Kn, au Gschk, gfgstielt o mkrvsk Anst	79.35.13↔	Offene Reposition e dist Femurfx mit inn Knochfix
78.09.92↔	Knochtx an And näher bez Kn, auss Geschk, allog	79.35.99↔	Offene Reposition e Femurfx mit inn Knochfix, sonstige
78.15.00↔	Anl e Fixat ext a Fem (inkl. Rep von Fx), n.n.bez.	79.39.20↔	Offene Reposition e Fx d Acetabulums mit inn Knochfix
78.15.10↔	Off Rep e Schhfx u prox Femurfx m Knochfix d Fixat ext	79.39.29↔	Off Rep e Fx sonstiger Teile d Beckens m inn Knochfix
78.15.20↔	Off Rep e Femurschafffraktur m Knochfix d Fixat ext	79.55↔	Offene Reposition einer Epiphysendiastase am Femur
78.15.30↔	Geschl Rep e dist Femurfx m Knochfix d Fixat ext	79.65↔	Débridement einer offenen Femurfraktur
78.15.31↔	Off Reposition e dist Femurfx m Knochfix d Fixat ext	79.85↔	Offene Reposition einer Luxation der Hüfte
78.15.40↔	Geschl Rep e sonstigen Femurfx m Knochfix d Fixat ext	79.89.20↔	Offene Reposition einer Luxation der Iliosakralgelenkes
78.15.99↔	Anl e Fixat ext a Fem (inkl. Rep von Fx), sonstige	79.89.30↔	Offene Reposition einer Luxation der Symphyse
78.19.20↔	Geschl Rep e Fx d Beckens m Knochfix d Fixat ext	80.05.00↔	Arthrotomie zur Prothesenentfernung der Hüfte, n.n.bez.
78.19.21↔	Off Rp e Fx d Actblms m Knchfx / Trnsfxion d Fxt ext	80.05.10↔	Arthrot zur Prothentf d Hüfte, Entf e Femurkopfkappe
78.19.22↔	Off Rep e Fx So Teile d Beckens m Knochfix d Fixat ext	80.05.11↔	Arthrot z Prthntf d Hüft, Entf e Glnkpfnnprths
78.25.00↔	Verkürzungsosteotomie am Femur, n.n.bez.	80.05.12↔	Arthrot z Prthntf d Hüft, Entf e Glnpfnstüsch u GlschnPfnh
78.25.10↔	Temporäre Epiphyseodese am Schenkelhals	80.05.13↔	Arthrot z Prthntf d Hüft, Entf e Fmrkprt, Duokpfrth o Tp

80.05.14↔	Arthrt z Prthntf d Hüft, Entf e snst Endprth d Hüft	81.29.20↔	Arthrodese an der Symphyse
80.05.99↔	Arthrotomie zur Prothesenentfernung der Hüfte, sonstige	81.40.00↔	Rekonstruktion am Hüftgelenk, n.n.bez.
80.15.00↔	Sonstige Arthrotomie der Hüfte, n.n.bez.	81.40.10↔	Refixation e osteochondralen Fragm a Hüftgelenk, arthr
80.15.10↔	Arthr Arthrot der Hüfte, Gelenkspülung mit Drainage	81.40.11↔	Refixation e osteoch Fragm a Hüftggl, offen chir
80.15.11↔	Arthr Arthrot d Hüfte, Entfernung freier Gelenkkörper	81.40.14↔	Knrpltx u Implnt v ivt hrg Gwklt a Hüftgl, arthr
80.15.12↔	Arthr Arthrot d Hüfte, Einl oder Entf e Medträg	81.40.15↔	Knrpltx u Implnt v ivt hrg Gwklt a Hüftgl, ofn chr
80.15.20↔	Arthrotomie der Hüfte, Gelenkspülung mit Drainage	81.40.18↔	Subchondrale Knocheneröffnung a Hüftgelenk, arthr
80.15.21↔	Arthrotomie der Hüfte, Entfernung freier Gelenkkörper	81.40.19↔	Subchondrale Knocheneröffnung a Hüftgelenk, offen chir
80.15.99↔	Sonstige Arthrotomie der Hüfte, sonstige	81.40.20↔	Subch Knocheröff a Hüftggl m Einbr e azell Impl, arthr
80.35.00↔	Gelenkbiopsie an der Hüfte, n.n.bez.	81.40.30↔	Arthropl a Hüftggl m Osteot d Beckens, sonstige Osteot
80.35.20↔	Arthroskopische Gelenkbiopsie an der Hüfte	81.40.31↔	Arthropl a Hüftgl m Osteot d Bckns, Trplsteotmie
80.35.30↔	Offene Gelenkbiopsie an der Hüfte	81.40.32↔	Pfannendachplastik am Hüftgelenk
80.35.99↔	Gelenkbiopsie an der Hüfte, sonstige	81.40.33↔	Girdlestone-Resektion am Hüftgelenk, primär
81.21↔	Hüft-Arthrodese	81.40.99↔	Rekonstruktion am Hüftgelenk, sonstige
81.29.10↔	Arthrodese am Iliosakralgelenk	84.28↔	Oberschenkel-Replantation

**Prozedur I08-6**

00.70↔	Rev e Hüftendoproth, sowohl azetab als auch fem Komp	81.51.99↔	Totalendoprothese des Hüftgelenks, sonstige
00.71↔	Revision einer Hüftendoprothese, azetabuläre Komponente	81.52.10↔	Partielle Hüftarthpl, Femurkprot und Duokopfproth
00.72↔	Revision einer Hüftendoprothese, femorale Komponente	81.52.11↔	Part Hüftarthpl, Gelpfannstüsch und GelschnPffane
00.73↔	Rev von Hüftproth, nur azetab Liner u / o nur Femkopf	81.53.11↔	Rv e Obrflrsprt a Hüftgl u Neuimpl e Hüftndprth
81.51.00↔	Totalendoprothese des Hüftgelenks, n.n.bez.	81.53.12↔	Revision e Duokopfproth und Neuimpl e Hüftendoproth
81.51.10↔	Totalendoprothese des Hüftgelenks, Sonderprothese	81.53.13↔	Rev e sonst Hüftendoproth und Neuimpl e Hüftendoproth

**Prozedur I08-7**

03.02↔	Relaminektomie	78.12.90↔	Geschl Rep e sonstigen Humfx m Knochfix d Fixat ext
03.53.11↔	Geschl Reposition e Wirbelfraktur mit externer Fix	78.12.91↔	Off Rep e sonstigen Humfx m Knochfix d Fixat ext
03.53.20↔	Offene Reposition einer Wirbelfraktur	78.12.99↔	Anl e Fixat ext a Hum (inkl. Rep von Fx), sonstige
77.02.00↔	Sequestrektomie am Humerus, n.n.bez.	78.13.00↔	Anl e Fxt ext an Rd u Uln (nkl. Rp v Fx), n.n.bez.
77.02.10↔	Sequestrektomie a Hum, ohne Einl e Medikamententrägers	78.13.10↔	Geschl Reposition e dist Radfx m Knochfix d Fixat ext
77.02.11↔	Sequestrektomie a Hum, mit Einl e Medikamententrägers	78.13.11↔	Geschl Rep e sonstigen Radfx m Knochfix d Fixat ext
77.02.99↔	Sequestrektomie am Humerus, sonstige	78.13.12↔	Off Reposition e dist Radfx m Knochfix d Fixat ext
77.03.00↔	Sequestrektomie an Radius und Ulna, n.n.bez.	78.13.13↔	Off Rep e sonstigen Radfx m Knochfix d Fixat ext
77.03.10↔	Sequestrektomie an Radius und Ulna, oh Einl e Medträg	78.13.20↔	Geschl Reposition e Ulnafraktur m Knochfix d Fixat ext
77.03.11↔	Sequestrektomie an Radius und Ulna, m Einl e Medträg	78.13.99↔	Anl e Fixat ext an Rad und Ulna (inkl. Rep von Fx), so
77.03.99↔	Sequestrektomie an Radius und Ulna, sonstige	78.22.00↔	Verkürzungsosteotomie am Humerus, n.n.bez.
77.12.00↔	Sonstige Knochinzis ohne Knochdurchtr a Hum, n.n.bez.	78.22.10↔	Temporäre Epiphyseodese am Humerus
77.12.10↔	S Knchnzs oh Knchdrchr a Hm, Explr u Knchnb	78.22.11↔	Permanente Epiphyseodese am Humerus
77.12.11↔	Sonstige Knochinzis oh Knochdurchtr a Hum, Fremdkentf	78.22.12↔	Therapeutische Epiphyseolyse am Humerus
77.12.12↔	S Knchnzs oh Knchdrchr a Hm, Enl u Entf e Mdrträg	78.22.99↔	Verkürzungsosteotomie am Humerus, sonstige
77.12.13↔	Sonstige Knochinzis ohne Knochdurchtr a Hum, Drain	78.23.00↔	Verkürzungsosteotomie an Radius und Ulna, n.n.bez
77.12.99↔	Sonstige Knochinzis ohne Knochdurchtr a Hum, sonstige	78.23.10↔	Temporäre Epiphyseodese an Radius und Ulna
77.13.00↔	So Knochinzis oh Knochdurchtr an Rad u Ulna, n.n.bez.	78.23.11↔	Permanente Epiphyseodese an Radius und Ulna
77.13.10↔	S Knchnzs oh Knchdrchr an Rd u Uln, Explr u Knchnb	78.23.12↔	Therapeutische Epiphyseolyse an Radius und Ulna
77.13.11↔	So Knochinzis oh Knochdurchtr an Rad u Uln, Fremdkentf	78.23.99↔	Verkürzungsosteotomie an Radius und Ulna, sonstige
77.13.12↔	S Knchnzs oh Kndrchr an Rd u Uln, Enl o Ef e Mdrträg	78.32↔	Verlängerungsosteotomie am Humerus
77.13.13↔	So Knochinzis oh Knochdurchtr an Rad und Ulna, Drain	78.33↔	Verlängerungsosteotomie an Radius und Ulna
77.13.99↔	So Knochinzis oh Knochdurchtr an Rad und Ulna, so	78.42↔	Sonstige plastische Rekonstruktion am Humerus
77.22↔	Keilosteotomie am Humerus	78.43↔	Sonstige plastische Rekonstruktion an Radius und Ulna
77.23↔	Keilosteotomie an Radius und Ulna	78.49.20↔	Wirbelkörperersatz (z.B. bei Kyphose), n.n.bez.
77.32.10↔	Kortikotomie bei Segmenttransport am Humerus	78.49.21↔	Wirbelkers d Implant (z.B. b Kyphose): 1 Wirbelk
77.33.00↔	Sonst Knochendurchtrennung an Radius und Ulna, n.n.bez.	78.49.22↔	Wirbelkers d Implant (z.B. b Kyphose): 2 Wirbelk
77.33.10↔	Kortikotomie bei Segmenttransport an Radius und Ulna	78.49.23↔	Wirbelkers d Implant (z.B. b Kyphose): 3 Wirbelk
77.33.20↔	Knochendurchtrennung an distaler Ulna und Ulnaschaft	78.49.24↔	Wirbelkers d Implant (z.B. b Kyphose): 4 Wirbelk
77.33.99↔	Sonst Knochendurchtrennung an Radius und Ulna, sonst	78.49.25↔	Wrbkrs d Implnt (z.B. b Kyphs): 5 o mhr Wrbk
77.89.20↔	Sonstige partielle Knoches an e Wirbel, Densresektion	78.49.26↔	Wirbelkers d So Mat (z.B. b Kyphose), 1 Wirbelk
77.89.21↔	Sonst partielle Knochenresektion an einem Wirbel, Corpus	78.49.27↔	Wirbelkers d So Mat (z.B. b Kyphose), 2 Wirbelk
77.89.22↔	Sonstige part Knoches an e Wirbel, sonstige Teile	78.49.28↔	Wirbelkers d So Mat (z.B. b Kyphose), 3 Wirbelk
77.99.20↔	Totale Resektion eines Wirbelkörpers	78.49.29↔	Wirbelkörperersatz (z.B. bei Kyphose), sonstige
78.02.10↔	Knochtx a Hum, Gefgestielt mit mikrovaskulärer Anast	78.49.2a↔	Wirbelkers d So Mat (z.B. b Kyphose), 4 o mehr Wirbelk
78.02.11↔	Knochtx a Hum, Gefgestielt ohne mikrovaskuläre Anast	78.49.31↔	Kompl Reko d Ws (z.B. b Kyphose) d vord Abstützspan
78.02.12↔	Knochentransplantation am Humerus, allogene	78.49.32↔	Kmpl Rk d Ws (zB b Kyphs) d Kyphktmie (zB n LndsthSlzr)
78.02.13↔	Knorpel-Knochentransplantation am Humerus	78.49.33↔	Kmpl Rk d Ws (z.B. b Kyphs) d drs Krr oh vntrrs Rleas
78.03.10↔	Knochtx an Rad und Ulna, Gefgestielt m mikrovask Anast	78.49.34↔	Kmpl Rk d Ws (z.B. b Kyphs) d drs Krr m vntr Rleas
78.03.11↔	Knochtx an Rad u Ulna, Gefgestielt oh mikrovask Anast	78.49.35↔	Kompl Reko d Ws (z.B. b Kyphose) d dorsoventrale Korr
78.03.12↔	Knochentransplantation an Radius und Ulna, allogene	78.49.36↔	Knt u plysgmntl drs Lrdspnd (DLS) n Zielk (zB b Kyphs)
78.03.13↔	Knorpel-Knochentransplantation an Radius und Ulna	78.49.37↔	Klt u trdkrl Sbtrknstm (zB n Tsn o HsYL) (zB b Kyphs)
78.12.00↔	Anl e Fixat ext a Hum (inkl. Rep von Fx), n.n.bez.	78.49.38↔	Klt u mnsgmtl zvkthrk Ldsp zB n Msn, Ut o Sns zB b Kyphs

78.49.40↔	Kpl Rk d Ws d Wt Ep mt K a FGsLg [Sp My A (SMA)St], 1 KI	79.12.23↔	Gsch Rp e sons Radfrk m inn Knchfix m miminv balass Tch
78.49.41↔	Kpl Rk d Ws d Wt Ep mt K a FGsLg [Sp My A (SMA)St], 2 K	79.12.29↔	Gschl Rp e snst Rdfx m S inn Knfx (zB d Sb, Pl)
78.49.42↔	Kpl Rk d Ws d Wt Ep mt K a FGsLg [Sp My A (SMA)St], 3 K	79.12.30↔	Gschl Rp e Ulnfx m inn Knchfx d Drht o Zgg/Crcl
78.49.43↔	Kpl Rk d Ws d Wt Ep mt K a FGsLg [Sp My A (SMA)St], 4 K	79.12.31↔	Geschl Rep e Ulnafx m inn Knchfix d intramed Draht
78.49.44↔	Kpl Rk d Ws d Wt Ep mt K a FGsLg [Sp My A (SMA)St], 5 K	79.12.32↔	Geschl Reposition e Ulnafraktur m inn Knchfix d Markn
78.49.45↔	Kpl Rk d Ws d Wt Ep mt K a FGsLg [Sp My A (SMA)St], 6 K	79.12.39↔	Gschl Rp e Ulnfx m S inn Knchfx (z.B. d Schraub, Pl)
78.49.46↔	Kpl Rk d Ws d Wt Ep mt K a FGsLg [Sp My A (SMA)St], 7 K	79.12.99↔	Geschl Rep e Fx an Rad und Ulna m inn Knchfix, so
78.49.47↔	Kpl Rk d Ws d Wt Ep mt K a FGsLg [Sp My A (SMA)St], 8 K	79.21.00↔	Offene Reposition e Humfx ohne Inn Knchfix, n.n.bez.
78.49.48↔	Kpl Rk d Ws d Wt Ep mt K a FGsLg [Sp My A (SMA)St], 9 K	79.21.10↔	Offene Reposition e proximalen Humfx ohne Inn Knchfix
78.49.4a↔	Kpl Rk d Ws d Wt Ep mt K a FGsLg [Sp My A (SMA)St], 10 K	79.21.11↔	Off Reposition e Humerusschaffraktur oh Inn Knchfix
78.49.4b↔	Kpl Rk d Ws d Wt Ep mt K a FGsLg [Sp My A (SMA)St], 11 K	79.21.12↔	Offene Reposition e dist Humfx ohne Inn Knchfix
78.49.4c↔	Kpl Rk d Ws d Wt Ep mt K a FGsLg [Sp My A (SMA)St], 12 K	79.21.99↔	Offene Reposition e Humfx ohne Inn Knchfix, sonstige
78.49.4d↔	Kl Rk d Ws d Wt Ep m K a FGLg [Sp M A (SMA)St], 13 u mr K	79.22.00↔	Off Rep e Fx an Rad und Ulna oh Inn Knchfix, n.n.bez.
78.49.4e↔	Kmpl Rk d Ws (z.B. b Skl) d drsvntrl Epphysd	79.22.10↔	Off Reposition e dist Radiusfraktur ohne Inn Knchfix
78.49.4f↔	Kmpl Rk d Ws (z.B. b Skl) d untrl Epphysd m drs Wrblfs	79.22.19↔	Off Reposition e sonstigen Radfx oh Inn Knchfix
78.49.4g↔	Kmpl Rk d Ws (z.B. b Skl) d biltrl Epphysd m drs Wrblfs	79.22.20↔	Off Reposition e Ulnafraktur ohne innere Knochenfixation
78.49.50↔	Drs o vnt instrmnt Krrktrspndyl (z.B. b Skl), n.n.bz.	79.22.99↔	Off Rep e Fx an Rad und Ulna oh Inn Knchfix, sonstige
78.49.51↔	Drs istmt Krspdy (zB b Skl), N prmstb, 3-6 Sg	79.31.00↔	Offene Reposition e Humfx mit inn Knchfix, n.n.bez.
78.49.52↔	Drs istmt Krspdy (zB b Skl), N prmstb, 7-10 Sg	79.31.10↔	Off Rp e eif prx Hfx m in Knfx d Mrkn, wks Pl o (Wnkl) Pl
78.49.53↔	Drs instrmnt Krspdy (zB b Skl), N prmstb, 11 o mr Sg	79.31.11↔	Off Rp e eif prx Hmfx m S inn Knfx (zB Sb, Dt)
78.49.54↔	Drs istmt Krspdy (zB b Skl), prmstb, 3-6 Sg	79.31.12↔	Off Reposition e Mehrfragmfx d prox Hum m inn Knchfix
78.49.55↔	Drs istmt Krspdy (zB b Skl), prmstb, 7-10 Sg	79.31.20↔	Off Rep e eif Humerusschaffraktur m inn Knchfix
78.49.56↔	Drs istmt Krspdy (zB b Skl), prmstb, 11 o mr Sg	79.31.30↔	Off Rp e eif dst Hmfx m in Knfx d Mrkn, wkst Pl o (Wkl) Pl
78.49.57↔	Vnt istmt Krspdy (zB b Skl), N prmstb, 3-6 Sg	79.31.31↔	Off Rp e eif dst Hmfx m S inn Knfx (zB Sb, Dt)
78.49.58↔	Vnt istmt Krspdy (zB b Skl), N prmstb, 7-10 Sg	79.31.90↔	Off Rep e Mehrfragmfx So Teile d Hum m inn Knchfix
78.49.59↔	Drs o vnt instrmnt Krrktrspndyl (z.B. b Skl), so	79.31.99↔	Offene Reposition e Humfx mit inn Knchfix, sonstige
78.49.5a↔	Vnt instrmnt Krspdy (zB b Skl), N prmstb, 11 o mr Sg	79.32.00↔	Off Rep e Fx an Rad und Ulna m inn Knchfix, n.n.bez.
78.49.5b↔	Vnt istmt Krspdy (zB b Skl), prmstb, 3-6 Sg	79.32.10↔	Offene Reposition e dist Radiusfraktur m inn Knchfix
78.49.5c↔	Vnt istmt Krspdy (zB b Skl), prmstb, 7-10 Sg	79.32.19↔	Off Reposition e sonstigen Radfx m inn Knchfix
78.49.5d↔	Vnt istmt Krspdy (zB b Skl), prmstb, 11 o mr Sg	79.32.29↔	Off Reposition e Ulnafraktur mit innerer Knochenfixation
78.49.60↔	Drs u vnt kmb istmt Krspdy (zB b Skl), nnbz	79.32.99↔	Off Rep e Fx an Rad und Ulna m inn Knchfix, sonstige
78.49.61↔	Drs u vnt kb istmt Krrktrspndyl (zB b Skl) N prmst, 3-6 Sg	79.51↔	Offene Reposition einer Epiphysendiastrase am Humerus
78.49.62↔	Drs u vnt kb istmt Krrktrspndyl (zB b Skl) N prmst, 7-10 Sg	79.52.00↔	Off Rep e Epiphysdiast an Rad und Ulna, n.n.bez.
78.49.63↔	Drs u vnt kb istmt Krspdy (zB b Skl) N prmst, 11 o mr Sg	79.52.10↔	Offene Reposition einer Epiphysendiastrase am distalen Radius
78.49.64↔	Drs u vnt kb istmt Krspdy (zB b Skl), prmstb, 3-6 Sg	79.52.20↔	Off Rep e sonstigen Epiphysdiast an Rad und Ulna
78.49.65↔	Drs u vnt kb istmt Krspdy (zB b Skl), prmstb, 7-10 Sg	79.52.99↔	Off Rep e Epiphysdiast an Rad und Ulna, sonstige
78.49.66↔	Drs u vnt kb istmt Krspdy (zB b Skl), prmstb, 11 o mr Sg	79.61↔	Débridement einer offenen Humerusfraktur
78.49.69↔	Drs u vnt kmb instrmnt Krrktrspndyl (z.B. b Skl), so	79.62↔	Débridement einer offenen Fraktur an Radius und Ulna
78.49.70↔	Komplexe Rekonstruktion der Wirbelsäule, n.n.bez.	79.82↔	Offene Reposition einer Luxation des Ellbogens
78.49.71↔	Kmpl Rk d Ws (zB b Skl) d sbkt Hrrngtnistmtion (b Knd)	79.83.00↔	Offene Reposition einer Luxation des Handgelenkes, n.n.bez.
78.49.79↔	Komplexe Rekonstruktion der Wirbelsäule, sonstige	79.83.10↔	Off Rep einer Luxation des distalen Radioulnargelenkes
78.50.00↔	Inn Knchfix oh Rep d Fx, oh Ang d Lok, n.n.bez.	79.83.99↔	Offene Reposition einer Luxation des Handgelenkes, sonst
78.50.11↔	Knochenfixation an der Wirbelsäule	80.02↔	Arthrotomie zur Prothesenentfernung am Ellbogen
78.50.30↔	Osteosyntheseverfahren an der Wirbelsäule, n.n.bez.	80.12.00↔	Sonstige Arthrotomie des Ellbogens, n.n.bez.
78.50.31↔	Osteosynthese durch Schrauben an der Wirbelsäule	80.12.10↔	Arthr Arthrot d Ellenbogens, Gelenkspülung mit Drain
78.50.32↔	Osteosynthese durch Drahtcerclage an der Wirbelsäule	80.12.11↔	Arthr Arthrot d Ellb, Entfernung freier Gelenkkörper
78.50.33↔	Osteosynthese durch Kammersystem an der Wirbelsäule	80.12.12↔	Arthr Arthrot d Ellb, Einl oder Entf e Medträg
78.50.34↔	Osteosynthese durch Hakenplatten an der Wirbelsäule	80.12.20↔	Arthrotomie des Ellenbogens, Gelenkspülung mit Drainage
78.50.35↔	Osteosynthese durch Schrauben-Stabsystem a d Wirbelsäule	80.12.21↔	Arthrot d Ellenbogens, Entfernung freier Gelenkkörper
78.50.36↔	Osteosyn d ventrales SchraubenPlattensystem an d Ws	80.12.99↔	Sonstige Arthrotomie des Ellbogens, sonstige
78.50.37↔	Osteosyn d dorsales SchraubenPlattensystem an d Ws	80.13.00↔	Sonstige Arthrotomie des Handgelenkes, n.n.bez.
78.50.39↔	Osteosyntheseverfahren an der Wirbelsäule, sonstige	80.13.10↔	Arthr Arthrot d Handgelenkes, Gelenkspülung mit Drain
78.50.99↔	Inn Knchfix oh Rep d Fx, oh Ang d Lok, sonstige	80.13.11↔	Arthr Arthrot d Handgelenkes, Entf freier Gelenkkörper
79.11.00↔	Geschl Reposition e Humfx mit inn Knchfix, n.n.bez.	80.13.12↔	Arthr Arthrot d Handgel, Einl oder Entf e Medträg
79.11.10↔	Gschl Rp e prx Hmfx m in Knfx d Mrkn / Vg o Wkpl / Kdylpl	80.13.20↔	Arthrot des Handgelenkes, Gelenkspülung mit Drainage
79.11.11↔	Gschl Rp e prox Humfx m inn Knchfix m miminv balass Tch	80.13.21↔	Arthrot d Handgelenkes, Entfernung freier Gelenkkörper
79.11.19↔	Gschl Rp e prx Hmfx m S in Kfx (zB d Sb, Dt, Zg/C, wst Pl)	80.13.99↔	Sonstige Arthrotomie des Handgelenkes, sonstige
79.11.20↔	Gschl Rp e st Hmfx m in Knfx d Mrkn / Vg o Wkpl / Kdylpl	80.19.00↔	Sonstige Arthrot an and bez Lokalisation, n.n.bez.
79.11.21↔	Gschl Rp e sons Humfx m inn Knchfix m miminv balass Tch	80.19.10↔	Arthr Arthrot d Sternoklgel, Gelsp m Drain
79.11.29↔	Gschl Rp e st Hmfx m S in Kfx (zB d Sb, Dt, Zg/C, wst Pl)	80.19.11↔	Arthr Arthrot d Sternoklgel, Entf freier Gelkörp
79.11.99↔	Geschl Reposition e Humfx mit inn Knchfix, sonstige	80.19.12↔	Arthr Arthrot d Sternoklgel, Einl o Entf e Medträg
79.12.00↔	Geschl Rep e Fx an Rad u Ulna m inn Knchfix, n.n.bez.	80.19.20↔	Arthrot d Sternoklavikulargelenkes, Gelsp mit Drain
79.12.10↔	Gschl Rp e dst Rdfx m inn Knchfx d Drht o Zgg/Crcl	80.19.21↔	Arthrot d Sternoklgel, Entf freier Gelkörp
79.12.11↔	Gschl Rp e dst Rdfx m inn Knchfx d intrmd Drht	80.19.29↔	Sonstige Arthrotomie des Sternoklavikulargelenkes
79.12.12↔	Geschl Reposition e dist Radfx m inn Knchfix d Markn	80.19.90↔	Arthr Arthrot an and bez Lokalisation, Gelsp mit Drain
79.12.13↔	Gschl Rp e dist Radfrk m inn Knchfix m miminv balass Tch	80.19.91↔	Arthr Arthrot an and bez Lok, Entf freier Gelkörp
79.12.19↔	Gschl Rp e dst Rdfx m S inn Knchfx (z.B. d Schraub, Pl)	80.19.92↔	Arthr Arthrot an and bez Lok, Einl oder Entf e Medträg
79.12.20↔	Geschl Rep e sonst Radfx d Draht o Zuggurtung/Cercl	80.19.93↔	Arthrot an and bez Lokalisation, Gelsp mit Drain
79.12.21↔	Gschl Rp e snst Rdfx m inn Knchfx d intrmd Drht	80.19.94↔	Arthrot an and bez Lokalisation, Entf freier Gelkörp
79.12.22↔	Geschl Rep e sonstigen Radfx m inn Knchfix d Markn	80.19.99↔	Sonstige Arthrot an and bez Lokalisation, sonstige

80.42↔	Durchtr von Gelkaps, Ligament oder Knorpel a Ellb	81.04↔	Dorsale und dorsolumbale Spondylodese, ventraler Zugang
80.43.00↔	Durchtr von Gelkap, Lig oder Knorp a Hdgel, n.n.bez.	81.05↔	Dorsale und dorsolumbale Spondylodese, dorsaler Zugang
80.43.10↔	Drchtr v Gknp, Lg o Knrp a Hdgl, Drchtr d Bändr d Hndwr	81.06↔	Lumbale und lumbosakrale Spondylodese, ventraler Zugang
80.43.20↔	Drchtr v Gknp, Lg o Knrp a Hdgl, Exz v Bändr d Hndwr	81.07↔	Lumbale und lumbosakrale Spondylod, intratransverser Zugang
80.43.90↔	Drchtr v Gknp, Lg o Knrp a Hdgl, S Op an Bändr d Hndwr	81.08↔	Lumbale und lumbosakrale Spondylodese, dorsaler Zugang
80.43.99↔	Durchtr von Gelkap, Lig oder Knorp a Hdgel, sonstige	81.24↔	Ellbogen-Arthrodese
80.50↔	Exzision oder Destr e Disc intervertebralis, n.n.bez.	81.30↔	Reoperation einer Spondylodese, n.n.bez.
80.51.00↔	Exzision eines Discus intervertebralis, n.n.bez.	81.31↔	Reoperation einer Spondylodese an Atlas-Axis
80.51.10↔	Exzision eines Discus intervertebralis, offen chirurgisch	81.32↔	Reop e sonst zervikalen Spondylodes m ventralem Zugang
80.51.11↔	Exzision zweier Disci intervertebrales, offen chirurgisch	81.33↔	Reop e sonstigen zervikalen Spondylodese m dors Zugang
80.51.12↔	Exz dreier o mehr Disci intervertebrales, offen chir	81.34↔	Reop e dors u dorsolumb Spondylodes, ventraler Zugang
80.51.20↔	Exzision eines Discus intervertebralis, perkutan Endoskopie	81.35↔	Reop e dors und dorsolumb Spondylodese, dors Zugang
80.51.99↔	Exzision eines Discus intervertebralis, sonstige	81.36↔	Reop e lumb u lumbosakr Spondylodes, ventraler Zugang
80.52↔	Intervertebrale Chemonukleolyse	81.37↔	Reop e lumb u lumbosakr Spondylodes, intratransverser Zg
80.59.00↔	Sonstige Diskusdestruktion, n.n.bez.	81.38↔	Reop e lumb und lumbosakr Spondylodese, dors Zugang
80.59.10↔	Sonst Diskusdestruktion, Entf eines freien Sequesters	81.39↔	Reoperation einer Spondylodese, n.a.klass.
80.59.20↔	Sonstige Diskusdestruktion, Reoperation bei Rezidiv	81.62.00↔	Spondylodes o Reop e Spondylodes v 23 Wirb, n.n.bez.
80.59.21↔	Sonstige Diskdestr, Reop m Radikulolyse b Rezidiv	81.62.10↔	Spondylodese von 2 Wirbeln, dorsal
80.59.30↔	Sonst Diskusdestruktion, Dekompression mit Nucleoplastik	81.62.11↔	Spondylodes v 2 Wirbeln, dors u vent komb, interkorp
80.59.40↔	S Dskdstr, Mnmlnvs Thrmmdltion d Bndscheib	81.62.12↔	Spondylodese von 2 Wirbeln, ventral, interkorporell
80.59.50↔	S Dskdstr, Dsksrknstrktion m zllbsiertn Bndscheibnrstz	81.62.13↔	Spondylodese von 2 Wirbeln, dorsal, dynamisch
80.59.99↔	Sonstige Diskusdestruktion, sonstige	81.62.20↔	Spondylodese von 3 Wirbeln, dorsal
80.72.00↔	Synovektomie am Ellbogen, n.n.bez.	81.62.21↔	Spondylodes v 3 Wirbeln, dors u vent komb, interkorp
80.72.10↔	Arthroskopische Synovektomie am Ellbogen	81.62.22↔	Spondylodese von 3 Wirbeln, ventral, interkorporell
80.72.20↔	Offene Synovektomie am Ellbogen	81.62.23↔	Spondylodese von 3 Wirbeln, dorsal, dynamisch
80.72.99↔	Synovektomie am Ellbogen, sonstige	81.62.99↔	Spondylodese o Reop e Spondylodese von 23 Wirbeln, so
80.73.00↔	Synovektomie am Handgelenk, n.n.bez.	81.63.00↔	Spondylodes o Reop e Spondylodes v 48 Wirb, n.n.bez.
80.73.10↔	Arthroskopische Synovektomie am Handgelenk	81.63.10↔	Spondylodese von 4 - 6 Wirbeln, dorsal
80.73.20↔	Offene Synovektomie am Handgelenk	81.63.11↔	Spondylodes v 4 6 Wirb, dors u vent komb, interkorp
80.73.99↔	Synovektomie am Handgelenk, sonstige	81.63.12↔	Spondylodese von 4 - 6 Wirbeln, ventral, interkorporell
80.82.00↔	Sonstige Lok Exz oder Destr e Gelläs a Ellb, n.n.bez.	81.63.13↔	Spondylodese von 4 - 6 Wirbeln, dorsal, dynamisch
80.82.10↔	Arthr lokale Exz oder Destr e Gelenksläsion a Ellb	81.63.20↔	Spondylodese von 7 - 8 Wirbeln, dorsal
80.82.11↔	Débridement am Ellenbogengelenk	81.63.21↔	Spondylodes v 7 8 Wirb, dors u vent komb, interkorp
80.82.12↔	Zystenexstirpation am Ellenbogengelenk	81.63.22↔	Spondylodese von 7 - 8 Wirbeln, ventral, interkorporell
80.82.99↔	Sonstige Lok Exz oder Destr e Gelläs a Ellb, sonstige	81.63.23↔	Spondylodese von 7 - 8 Wirbeln, dorsal, dynamisch
80.83.00↔	Sonstige Lok Exz oder Destr e Gelläs a Hdgel, n.n.bez.	81.63.99↔	Spondylodese o Reop e Spondylodese von 48 Wirbeln, so
80.83.10↔	Arthr lokale Exz oder Destr e Gelläs a Handgelenk	81.64.00↔	Spondylodes o Reop e Spondylodes v 9 o mhr Wrb, n.n.bz.
80.83.11↔	Débridement am Handgelenk	81.64.10↔	Spondylodese von 9 oder mehr Wirbeln, dorsal
80.83.12↔	Zystenexstirpation am Handgelenk	81.64.11↔	Spondylodes v 9 o mhr Wrb, drs u vnt komb, intrkorp
80.83.99↔	Sonstige Lok Exz oder Destr e Gelläs a Hdgel, sonstige	81.64.99↔	Spondylodes o Reop e Spondylodes v 9 o mehr Wirb, so
80.89.00↔	So Lok Exz o Destr e Gelläs an and bez Lok, n.n.bez.	81.65.00↔	Vertebroplastik, n.n.bez.
80.89.10↔	Arthr Lok Exz o Destr e Gelläs a Sternoklgel	81.65.10↔	Vertebroplastik, 1 Wirbelkörper
80.89.11↔	Débridement am Sternoklavikulargelenk	81.65.11↔	Vertebroplastik, 2 Wirbelkörper
80.89.12↔	Zystenexstirpation am Sternoklavikulargelenk	81.65.12↔	Vertebroplastik, 3 Wirbelkörper
80.89.19↔	Sonstige Lok Exz oder Destr a Sternoklavikulargelenk	81.65.13↔	Vertebroplastik, 4 und mehr Wirbelkörper
80.89.20↔	Arthr lokale Exz oder Destr e Gelläs a Iliosgel	81.65.99↔	Vertebroplastik, sonstige
80.89.21↔	Débridement am Iliosakralgelenk	81.66.00↔	Kyphoplastik, n.n.bez.
80.89.22↔	Zystenexstirpation am Iliosakralgelenk	81.66.10↔	Kyphoplastik, 1 Wirbelkörper
80.89.29↔	Sonstige lokale Exzision oder Destr a Iliosakralgelenk	81.66.11↔	Kyphoplastik, 2 Wirbelkörper
80.89.41↔	Débr einer Gelenksläsion an and bez Lokalisation	81.66.12↔	Kyphoplastik, 3 Wirbelkörper
80.89.42↔	Zystenexstirpation an Gelenken and bez Lokalisation	81.66.13↔	Kyphoplastik, 4 und mehr Wirbelkörper
80.89.99↔	So Lok Exz o Destr e Gelläs an and bez Lok, so	81.66.99↔	Kyphoplastik, sonstige
80.92.00↔	Sonstige Exzision am Ellbogen, n.n.bez.	81.84↔	Totalprothese des Ellbogens
80.92.10↔	Arthroskopische Exzision am Ellbogen	81.85.00↔	Sonstige Rekonstruktion am Ellbogen, n.n.bez.
80.92.11↔	Entnahme eines Knorpeltransplantates am Ellbogengelenk	81.85.10↔	Refixation e osteochondralen Fragmentes a Ellb, arthr
80.92.99↔	Sonstige Exzision am Ellbogen, sonstige	81.85.11↔	Refixation e osteochondralen Fragm a Ellb, offen chir
80.99.00↔	Sonstige Exz an e Gel an and bez Lok, n.n.bez.	81.85.14↔	Knorpeltx u Implant a Ellb v ivit herg Gewkult, arthr
80.99.10↔	Arthroskopische Exzision am Sternoklavikulargelenk	81.85.15↔	Knorpeltx u Implnt a Ellb v ivt hrg Gwklt, ofn chr
80.99.11↔	Sonstige Exzision am Sternoklavikulargelenk	81.85.18↔	Subchondrale Knocheneröffnung a Ellenbogen, arthr
80.99.20↔	Arthroskopische Exzision am Iliosakralgelenk	81.85.19↔	Subchondrale Knocheneröffnung a Ellenbogen, offen chir
80.99.21↔	Sonstige Exzision am Iliosakralgelenk	81.85.20↔	Subch Knocheneröff a Ellb m Einbr e azell Impl, arthr
80.99.30↔	Arthroskopische Exzision an der Symphyse	81.85.21↔	Resektionsarthroplastik am Ellenbogengelenk
80.99.31↔	Sonstige Exzision an der Symphyse	81.85.30↔	Prothetischer Ersatz der distalen Humerusgelenkfläche
80.99.90↔	Arthr Exzision an einem Gelenk an and bez Lokalisation	81.85.31↔	Sonstige Rekonstruktion am Ellbogen, Radiuskopprothese
80.99.91↔	Entn e Knorpeltx an e Gel an and bez Lokalisation	81.85.32↔	Sonstige Rekonstruktion am Ellbogen, Ulnakopprothese
80.99.99↔	Sonstige Exz an e Gel an and bez Lok, sonstige	81.85.99↔	Sonstige Rekonstruktion am Ellbogen, sonstige
81.00↔	Spondylodese, n.n.bez.	81.99.14↔	Arthroskopische Revision eines Gelenkes, Ellbogen
81.01↔	Spondylodese an Atlas-Axis	83.83↔	Plastische Rekonstruktion eines Ringbandes
81.02↔	Sonstige zervikale Spondylodese mit ventralem Zugang	84.23.00↔	Replantation von Vorderarm, Handgelenk oder Hand, n.n.bez.
81.03↔	Sonstige zervikale Spondylodese mit dorsalem Zugang	84.23.10↔	Replantation von Vorderarm



84.23.11↔	Replantation von Handgelenk oder Hand	84.66.10↔	Ersetzen von künstlicher Diskusprothese, zervikal
84.23.99↔	Replantation von Vorderarm, Handgelenk oder Hand, sonst	84.66.20↔	Revision von künstlicher Diskusprothese, zervikal
84.24↔	Oberarm-Replantation	84.66.99↔	Rev o Ersetz von künstl Diskproth, zervikal, sonstige
84.29.00↔	Sonstige Replantation, n.n.bez.	84.67↔	Revision oder Ers von künstlicher Diskusprothese, thorakal
84.29.10↔	Sonstige Replantation, Obere Extremität	84.68.00↔	Rev o Ersetz von künstl Diskproth, lumbosakr, n.n.bez.
84.29.20↔	Sonstige Replantation, Untere Extremität	84.68.10↔	Ersetzen von künstlicher Diskusprothese, lumbosakral
84.29.99↔	Sonstige Replantation, sonstige	84.68.20↔	Revision von künstlicher Diskusprothese, lumbosakral
84.51.00↔	Einsetzen von interkorporellen Implantaten, n.n.bez.	84.68.99↔	Rev o Ersetz von künstl Diskproth, lumbosakr, sonstige
84.51.10↔	Einsetzen von interkorporellen Cages, 1 Segment	84.69.00↔	Revision oder Ers von künstlicher Diskusprothese, n.n.bez.
84.51.11↔	Einsetzen von interkorporellen Cages, 2 Segmente	84.69.10↔	Ersetzen von künstlicher Diskusprothese
84.51.12↔	Einsetzen von interkorporellen Cages, 3 Segmente	84.69.20↔	Revision von künstlicher Diskusprothese
84.51.13↔	Einsetzen von interkorporellen Cages, 4 oder mehr Segmente	84.69.99↔	Revision o Ers von künstlicher Diskusprothese, sonst
84.51.99↔	Einsetzen von interkorporellen Implantaten, sonstige	84.81.00↔	Revision von interspinösen Implantaten, n.n.bez.
84.60↔	Einsetzen von Diskusprothese, nicht näher bezeichnet	84.81.20↔	Revision von interspinösen Implantaten
84.61↔	Einsetzen von partieller Diskusprothese, zervikal	84.81.99↔	Revision von interspinösen Implantaten, sonstige
84.62↔	Einsetzen von totaler Diskusprothese, zervikal	84.82↔	Enstz o Erstz v Vrrcht(n) z dyn Stb m Pdklschr
84.63↔	Einsetzen von Diskusprothese, thorakal	84.83↔	Rev von Vorrichtung(en) zur dyn Stab m Pedikelschr
84.64↔	Einsetzen von partieller Diskusprothese, lumbosakral	84.84↔	Einsetzen oder Ersetzen von Facetten-gelenksprothesen
84.65↔	Einsetzen von totaler Diskusprothese, lumbosakral	84.85↔	Revision von Facettengelenksprothesen
84.66.00↔	Rev o Ersetz von künstl Diskproth, zervikal, n.n.bez.		

## Prozedur I08-8

77.25.00↔	Keilosteotomie am Femur, n.n.bez.	78.25.00↔	Verkürzungsteotomie am Femur, n.n.bez.
77.25.10↔	Keilosteotomie am Schenkelhals	78.25.10↔	Temporäre Epiphyseodese am Schenkelhals
77.25.20↔	Keilosteotomie am sonstigen Femur	78.25.11↔	Permanente Epiphyseodese am Schenkelhals
77.25.99↔	Keilosteotomie am Femur, sonstige	78.25.12↔	Therapeutische Epiphyseolyse am Schenkelhals
77.29.10↔	Keilosteotomie an Phalangen der Hand	78.25.19↔	Sonstige Verkürzungsteotomie am Schenkelhals
77.29.20↔	Keilosteotomie am Wirbel	78.25.20↔	Temporäre Epiphyseodese an sonstigen Teilen des Femur
77.29.40↔	Keilosteotomie an Phalangen des Fusses	78.25.21↔	Permanente Epiphyseodese an sonstigen Teilen des Femur
77.35.00↔	Sonstige Knochendurchtrennung am Femur, n.n.bez.	78.25.22↔	Therapeutische Epiphyseolyse an sonstn Teilen des Femur
77.35.10↔	De-)Rotationsosteotomie am Schenkelhals	78.25.99↔	Verkürzungsteotomie am Femur, sonstige
77.35.11↔	Kortikotomie bei Segmenttransport am Schenkelhals	78.31↔	Verlängerungsteotomie an Skapula und Klavikula
77.35.12↔	Kompl (mehrd) Osteotomie (m Achsenk) a Schenkelhals	78.35.00↔	Verlängerungsteotomie am Femur, n.n.bez.
77.35.19↔	Sonstige Knochendurchtrennung am Schenkelhals	78.35.10↔	Verlängerungsteotomie am Schenkelhals
77.35.20↔	(De-)Rotationsosteotomie an sonstigen Teilen des Femurs	78.35.19↔	Verlängerungsteotomie an sonstigen Teilen des Femur
77.35.21↔	Kortikot b Segmenttra an sonstigen Teilen d Femurs	78.35.99↔	Verlängerungsteotomie am Femur, sonstige
77.35.22↔	Kmpl (mhrd) Osteot (m Achsenk) an snst Teil d Fmrs	78.39.10↔	Verlängerungsteotomie an Phalangen der Hand
77.35.23↔	Sonstige Knochendurchtr an sonstigen Teilen d Femurs	78.39.20↔	Verlängerungsteotomie am Becken
77.35.99↔	Sonstige Knochendurchtrennung am Femur, sonstige	78.45↔	Sonstige plastische Rekonstruktion am Femur
77.95↔	Totale Femur-Resektion	78.55.00↔	Inn Knochfix ohne Reposition d Fx a Fem, n.n.bez.
77.99.10↔	Totale Knochenresektionen an Phalangen der Hand	78.55.10↔	Revision von Osteosynthesematerial (oh Matwechs) a Fem
77.99.20↔	Totale Resektion eines Wirbelkörpers	78.55.99↔	Inn Knochfix ohne Reposition d Fx a Fem, sonstige
78.05.10↔	Knochtx a Fem, Gefgestielt mit mikrovasculärer Anast	78.95↔	Einsetzen eines Knochenwachstumsstimulators am Femur
78.05.11↔	Knochtx a Fem, Gefgestielt, ohne mikrovasculäre Anast	79.15.00↔	Geschl Reposition e Femurfx mit inn Knochfix, n.n.bez.
78.05.12↔	Knochtentransplantation am Femur, allogon	79.15.10↔	Geschl Reposition e dist Femurfx mit inn Knochfix
78.05.13↔	Knorpel-Knochtentransplantation am Femur	79.15.20↔	Geschl Reposition e sonstigen Femurfx mit inn Knochfix
78.09.10↔	Knochtx an And näher bez Kn, auss Gschk, n.n.bez.	79.15.99↔	Geschl Reposition e Femurfx mit inn Knochfix, sonstige
78.09.11↔	Knochtx an Phal d Hand, gfgestielt oh mikrovask Anast	79.19.20↔	Geschl Reposition e Fx d Beckens mit inn Knochfix
78.09.12↔	Knochtentransplantation an Phalangen der Hand, allogon	79.25↔	Off Rep einer Femurfraktur ohne innere Knochenfixation
78.09.30↔	Knochtx a Be, Gefgestielt mit mikrovasculärer Anast	79.29.00↔	Off Rep e Fx and bez Kn oh Inn Knochfix, n.n.bez.
78.09.31↔	Knochtx a Be, Gefgestielt ohne mikrovasculäre Anast	79.29.10↔	Off Rep e einf Fx d Klav und Skapula oh Inn Knochfix
78.09.32↔	Knochtentransplantation am Becken, allogon	79.29.11↔	Off Rep e Mehrfragmfx d Klav und Skap oh Inn Knochfix
78.09.33↔	Knorpel-Knochtentransplantation am Becken	79.29.99↔	Off Rep e Fx and bez Kn oh Inn Knochfix, sonstige
78.09.40↔	Knochtx an Phal d Fußes, gfgestielt m mikrovask Anast	79.35.00↔	Offene Reposition e Femurfx mit inn Knochfix, n.n.bez.
78.09.41↔	Knochtx an Phl d Fßs, gfgestielt oh mkrvsk Anast	79.35.10↔	Offene Reposition e Hüftkopffraktur mit inn Knochfix
78.09.42↔	Knorpel-Knochtentransplantation an Phalangen des Fußes	79.35.11↔	Off Rep e Schhfx und prox Femurfx m inn Knochfix
78.09.90↔	Kntx an And näh bz Kn, au Gschk, gfgestielt m mkrvsk Anast	79.35.12↔	Offene Reposition e Femurschafffraktur m inn Knochfix
78.09.91↔	Kntx an And näh bz Kn, au Gschk, gfgestielt o mkrvsk Anast	79.35.13↔	Offene Reposition e dist Femurfx mit inn Knochfix
78.09.92↔	Knochtx an And näher bez Kn, auss Gschk, allog	79.35.99↔	Offene Reposition e Femurfx mit inn Knochfix, sonstige
78.15.00↔	Anl e Fixat ext a Fem (inkl. Rep von Fx), n.n.bez.	79.39.00↔	Off Rep e Fx and bez Kn m inn Knochfix, n.n.bez.
78.15.10↔	Off Rep e Schhfx u prox Femurfx m Knochfix d Fixat ext	79.39.10↔	Off Rep e einf Fx von Klav und Skapula m inn Knochfix
78.15.20↔	Off Rep e Femurschafffraktur m Knochfix d Fixat ext	79.39.11↔	Off Rep e Mehrfragmfx von Klav und Skap m inn Knochfix
78.15.30↔	Geschl Rep e dist Femurfx m Knochfix d Fixat ext	79.39.20↔	Offene Reposition e Fx d Acetabulums mit inn Knochfix
78.15.31↔	Off Reposition e dist Femurfx m Knochfix d Fixat ext	79.39.29↔	Off Rep e Fx sonstiger Teile d Beckens m inn Knochfix
78.15.40↔	Geschl Rep e sonstigen Femurfx m Knochfix d Fixat ext	79.39.99↔	Off Rep e Fx and bez Kn m inn Knochfix, sonstige
78.15.99↔	Anl e Fixat ext a Fem (inkl. Rep von Fx), sonstige	79.55↔	Offene Reposition einer Epiphysendiastase am Femur
78.19.20↔	Geschl Rep e Fx d Beckens m Knochfix d Fixat ext	79.85↔	Offene Reposition einer Luxation der Hüfte
78.19.21↔	Off Rp e Fx d Actblms m Knchfx / Trnsfxion d Fxt ext	79.89.00↔	Offene Reposition e Luxation an and bez Lok, n.n.bez.
78.19.22↔	Off Rep e Fx So Teile d Beckens m Knochfix d Fixat ext	79.89.10↔	Off Reposition e Luxation des Sternoklavikulargelenkes

79.89.20↔	Offene Reposition einer Luxation der Iliosakralgelenkes	81.40.00↔	Rekonstruktion am Hüftgelenk, n.n.bez.
79.89.30↔	Offene Reposition einer Luxation der Symphyse	81.40.10↔	Refixation e osteochondralen Fragm a Hüftgelenk, arthr
79.89.99↔	Offene Reposition e Luxation an and bez Lok, sonstige	81.40.11↔	Refixation e osteoch Fragm a Hüftgel, offen chir
80.05.00↔	Arthrotomie zur Prothesenentfernung der Hüfte, n.n.bez.	81.40.14↔	Knrpltx u Implnt v ivt hrg Gwklt a Hüftgl, arthr
80.05.10↔	Arthrot zur Prothentf d Hüfte, Entf e Femurkopfkappe	81.40.15↔	Knrpltx u Implnt v ivt hrg Gwklt a Hüftgl, ofn chr
80.05.11↔	Arthrt z Prthntf d Hüft, Entf e Glnkpfnnprths	81.40.18↔	Subchondrale Knocheneröffnung a Hüftgelenk, arthr
80.05.12↔	Arthrt z Prthntf d Hüft, Entf e Glnkpfnstüs u GlschnPfn	81.40.19↔	Subchondrale Knocheneröffnung a Hüftgelenk, offen chir
80.05.13↔	Arthrt z Prthntf d Hüft, Entf e Fmrkprt, Duokpfrth o Tp	81.40.20↔	Subch Knocheröff a Hüftgel m Einbr e azell Impl, arthr
80.05.14↔	Arthrt z Prthntf d Hüft, Entf e snst Endprth d Hüft	81.40.30↔	Arthropl a Hüftgel m Osteot d Beckens, sonstige Osteot
80.05.99↔	Arthrotomie zur Prothesenentfernung der Hüfte, sonstige	81.40.31↔	Arthrpl a Hüftgl m Osteot d Bckns, Trplsteotmie
80.15.00↔	Sonstige Arthrotomie der Hüfte, n.n.bez.	81.40.32↔	Pfannendachplastik am Hüftgelenk
80.15.10↔	Arthr Arthrot der Hüfte, Gelenkspülung mit Drainage	81.40.33↔	Girdlestone-Resektion am Hüftgelenk, primär
80.15.11↔	Arthr Arthrot d Hüfte, Entfernung freier Gelenkkörper	81.40.99↔	Rekonstruktion am Hüftgelenk, sonstige
80.15.12↔	Arthr Arthrot d Hüfte, Einl oder Entf e Medträg	81.97.15↔	Revision und Wechsel einer Handgelenkendoprothese
80.15.20↔	Arthrotomie der Hüfte, Gelenkspülung mit Drainage	81.97.16↔	Revision und Wechsel einer Daumsatgelprot
80.15.21↔	Arthrotomie der Hüfte, Entfernung freier Gelenkkörper	81.97.17↔	Revision und Wechsel e sonstigen Fingergelendprot
80.15.99↔	Sonstige Arthrotomie der Hüfte, sonstige	84.28↔	Oberschenkel-Replantation
81.21↔	Hüft-Arthrodese		

## Prozedur I08-9

77.25.00↔	Keilosteotomie am Femur, n.n.bez.	79.15.10↔	Geschl Reposition e dist Femurfx mit inn Knochfix
77.25.10↔	Keilosteotomie am Schenkelhals	79.15.20↔	Geschl Reposition e sonstigen Femurfx mit inn Knochfix
77.25.20↔	Keilosteotomie am sonstigen Femur	79.15.99↔	Geschl Reposition e Femurfx mit inn Knochfix, sonstige
77.25.99↔	Keilosteotomie am Femur, sonstige	79.25↔	Off Rep einer Femurfraktur ohne innere Knochenfixation
77.35.00↔	Sonstige Knochendurchtrennung am Femur, n.n.bez.	79.29.00↔	Off Rep e Fx and bez Kn oh Inn Knochfix, n.n.bez.
77.35.10↔	De-)Rotationsosteotomie am Schenkelhals	79.29.10↔	Off Rep e einf Fx d Klav und Skapula oh Inn Knochfix
77.35.11↔	Kortikotomie bei Segmenttransport am Schenkelhals	79.29.11↔	Off Rep e Mehrfragmfx d Klav und Skap oh Inn Knochfix
77.35.12↔	Kompl (mehrd) Osteotomie (m Achsenk) a Schenkelhals	79.29.99↔	Off Rep e Fx and bez Kn oh Inn Knochfix, sonstige
77.35.19↔	Sonstige Knochendurchtrennung am Schenkelhals	79.35.00↔	Offene Reposition e Femurfx mit inn Knochfix, n.n.bez.
77.35.20↔	(De-)Rotationsosteotomie an sonstigen Teilen des Femurs	79.35.10↔	Offene Reposition e Hüftkopffraktur mit inn Knochfix
77.35.21↔	Kortikot b Segmenttra an sonstigen Teilen d Femurs	79.35.11↔	Off Rep e Schhfx und prox Femurfx m inn Knochfix
77.35.22↔	Kmpl (mehrd) Osteot (m Achsnk) an snst Teil d Fmrs	79.35.12↔	Offene Reposition e Femurschafffraktur m inn Knochfix
77.35.23↔	Sonstige Knochdurchtr an sonstigen Teilen d Femurs	79.35.13↔	Offene Reposition e dist Femurfx mit inn Knochfix
77.35.99↔	Sonstige Knochendurchtrennung am Femur, sonstige	79.35.99↔	Offene Reposition e Femurfx mit inn Knochfix, sonstige
77.65.00↔	Lok Resektion von Knochläs oder Gew a Fem, n.n.bez.	79.39.00↔	Off Rep e Fx and bez Kn m inn Knochfix, n.n.bez.
77.65.20↔	Debridement am Femur	79.39.10↔	Off Rep e einf Fx von Klav und Skapula m inn Knochfix
77.65.99↔	Lok Resektion von Knochläs oder Gew a Fem, sonstige	79.39.11↔	Off Rep e Mehrfragmfx von Klav und Skap m inn Knochfix
77.85↔	Sonstige partielle Knochenresektion am Femur	79.39.20↔	Offene Reposition e Fx d Acetabulums mit inn Knochfix
77.95↔	Totale Femur-Resektion	79.39.29↔	Off Rep e Fx sonstiger Teile d Beckens m inn Knochfix
78.05.10↔	Knochtx a Fem, Gefgestielt mit mikrovaskulärer Anast	79.39.99↔	Off Rep e Fx and bez Kn m inn Knochfix, sonstige
78.05.11↔	Knochtx a Fem, Gefgestielt, ohne mikrovaskuläre Anast	79.55↔	Offene Reposition einer Epiphysendiastase am Femur
78.05.12↔	Knochentransplantation am Femur, allogon	79.85↔	Offene Reposition einer Luxation der Hüfte
78.05.13↔	Knorpel-Knochentransplantation am Femur	79.89.00↔	Offene Reposition e Luxation an and bez Lok, n.n.bez.
78.15.00↔	Anl e Fixat ext a Fem (inkl. Rep von Fx), n.n.bez.	79.89.20↔	Offene Reposition einer Luxation der Iliosakralgelenkes
78.15.10↔	Off Rep e Schhfx u prox Femurfx m Knochfix d Fixat ext	79.89.30↔	Offene Reposition einer Luxation der Symphyse
78.15.20↔	Off Rep e Femurschafffraktur m Knochfix d Fixat ext	79.89.99↔	Offene Reposition e Luxation an and bez Lok, sonstige
78.15.30↔	Geschl Rep e dist Femurfx m Knochfix d Fixat ext	80.05.00↔	Arthrotomie zur Prothesenentfernung der Hüfte, n.n.bez.
78.15.31↔	Off Reposition e dist Femurfx m Knochfix d Fixat ext	80.05.10↔	Arthrot zur Prothentf d Hüfte, Entf e Femurkopfkappe
78.15.40↔	Geschl Rep e sonstigen Femurfx m Knochfix d Fixat ext	80.05.11↔	Arthrt z Prthntf d Hüft, Entf e Glnkpfnnprths
78.15.99↔	Anl e Fixat ext a Fem (inkl. Rep von Fx), sonstige	80.05.12↔	Arthrt z Prthntf d Hüft, Entf e Glnkpfnstüs u GlschnPfn
78.25.00↔	Verkürzungsosteotomie am Femur, n.n.bez.	80.05.13↔	Arthrt z Prthntf d Hüft, Entf e Fmrkprt, Duokpfrth o Tp
78.25.10↔	Temporäre Epiphyseodese am Schenkelhals	80.05.14↔	Arthrt z Prthntf d Hüft, Entf e snst Endprth d Hüft
78.25.11↔	Permanente Epiphyseodese am Schenkelhals	80.05.99↔	Arthrotomie zur Prothesenentfernung der Hüfte, sonstige
78.25.12↔	Therapeutische Epiphyseolyse am Schenkelhals	80.15.00↔	Sonstige Arthrotomie der Hüfte, n.n.bez.
78.25.19↔	Sonstige Verkürzungsosteotomie am Schenkelhals	80.15.10↔	Arthr Arthrot der Hüfte, Gelenkspülung mit Drainage
78.25.20↔	Temporäre Epiphyseodese an sonstigen Teilen des Femur	80.15.11↔	Arthr Arthrot d Hüfte, Entfernung freier Gelenkkörper
78.25.21↔	Permanente Epiphyseodese an sonstigen Teilen des Femur	80.15.12↔	Arthr Arthrot d Hüfte, Einl oder Entf e Medträg
78.25.22↔	Therapeutische Epiphyseolyse an sonstigen Teilen des Femur	80.15.20↔	Arthrotomie der Hüfte, Gelenkspülung mit Drainage
78.25.99↔	Verkürzungsosteotomie am Femur, sonstige	80.15.21↔	Arthrotomie der Hüfte, Entfernung freier Gelenkkörper
78.35.00↔	Verlängerungsosteotomie am Femur, n.n.bez.	80.15.99↔	Sonstige Arthrotomie der Hüfte, sonstige
78.35.10↔	Verlängerungsosteotomie am Schenkelhals	80.49.99↔	Durchtr von Gelkaps, Lig o Knorp and bez Lok, sonstige
78.35.19↔	Verlängerungsosteotomie an sonstigen Teilen des Femur	80.85.00↔	Sonstige Lok Exz o Destr e Gelläs an d Hüfte, n.n.bez.
78.35.99↔	Verlängerungsosteotomie am Femur, sonstige	80.85.10↔	Arthr lokale Exz oder Destr e Gelenkläsion an d Hüfte
78.45↔	Sonstige plastische Rekonstruktion am Femur	80.85.11↔	Débridement am Hüftgelenk
78.55.00↔	Inn Knochfix ohne Reposition d Fx a Fem, n.n.bez.	80.85.12↔	Zystenexstirpation am Hüftgelenk
78.55.10↔	Revision von Osteosynthesematerial (oh Matwechs) a Fem	80.85.99↔	Sonstige Lok Exz o Destr e Gelläs an d Hüfte, sonstige
78.55.99↔	Inn Knochfix ohne Reposition d Fx a Fem, sonstige	81.21↔	Hüft-Arthrodese
78.95↔	Einsetzen eines Knochenwachstumsstimulators am Femur	81.40.00↔	Rekonstruktion am Hüftgelenk, n.n.bez.
79.15.00↔	Geschl Reposition e Femurfx mit inn Knochfix, n.n.bez.	81.40.10↔	Refixation e osteochondralen Fragm a Hüftgelenk, arthr

81.40.11↔	Refixation e osteoch Fragm a Hüftggl, offen chir	81.40.30↔	Arthropl a Hüftggl m Osteot d Beckens, sonstige Osteot
81.40.14↔	Knrlptx u Implnt v ivt hrg Gwklit a Hüftggl, arthr	81.40.31↔	Arthropl a Hüftggl m Osteot d Bckns, Trplsteotmie
81.40.15↔	Knrlptx u Implnt v ivt hrg Gwklit a Hüftggl, offn chr	81.40.32↔	Pfannendachplastik am Hüftgelenk
81.40.18↔	Subchondrale Knocheneröffnung a Hüftgelenk, arthr	81.40.33↔	Girdlestone-Resektion am Hüftgelenk, primär
81.40.19↔	Subchondrale Knocheneröffnung a Hüftgelenk, offen chir	81.40.99↔	Rekonstruktion am Hüftgelenk, sonstige
81.40.20↔	Subch Knocheneröff a Hüftggl m Einbr e azell Impl, arthr	84.28↔	Oberschenkel-Replantation

## Prozedur I08-10

04.03.00↔	Durchtr o Quetsch (Crushing) von and kran u periph Nn	04.3x.26↔	Epn Nht v Nn d Beins(nkl. Plxs lmbsc,Leist,Bcknb),sk
04.03.10↔	Durchtr o Quetsch (Crushing) d N. vestibulocochlearis	04.3x.27↔	Epineurale Naht von Nerven des Fußes, sekundär
04.03.11↔	Drchtr o Quetsch(Crshng)v intrkr Anteilen v snst Hrnnr u Ggl	04.3x.29↔	Epin Nht von sonstigen kran und periph Nn, sekundär
04.03.20↔	Durchtr o Quetschen (Crushing) von extrkr Hirnnerven	04.3x.30↔	Interfaszikuläre Naht von extrakraniellen Hirnnerven, primär
04.03.30↔	Durchtrennung od Quetschen (Crushing) des Plexus brachialis	04.3x.31↔	Interfaszikuläre Naht des Plexus brachialis, primär
04.03.31↔	Durchtrennung od Quetschen (Crushing) v Nerven der Schulter	04.3x.32↔	Interfaszikuläre Naht von Nerven der Schulter, primär
04.03.32↔	Durchtr o Quetsch (Crushing) von Nn d Armes und d Hand	04.3x.33↔	Interfaszikuläre Naht von Nerven am Arm, primär
04.03.33↔	Drchtr o Quetsch (Crshng) v Nn d Rmpfs u d unt Extrm	04.3x.34↔	Interfaszikuläre Naht von Nerven an der Hand, primär
04.03.99↔	Drchtr o Quetsch (Crshng) v and km u prph Nn, S	04.3x.35↔	Interfaszikuläre Naht von Nerven des Rumpfes, primär
04.04.00↔	Sonst Inzision an kranialen und peripheren Nerven, n.n.bez.	04.3x.36↔	Intrfsz Nht v Nn d Beins(nkl. Plxs lmbsc,Leist,Bcknb),pr
04.04.10↔	Sonstige Inzision am N. vestibulocochlearis	04.3x.37↔	Interfaszikuläre Naht von Nerven des Fußes, primär
04.04.11↔	So Inzis an intrakr Anteilen von sonst Hirnnr und Ggl	04.3x.39↔	Interfsz Nht von sonstigen kran und periph Nn, primär
04.04.20↔	Sonstige Inzision an extrakraniellen Hirnnerven	04.3x.40↔	Interfaszikuläre Naht von extrakraniellen Hirnnerven, sekunär
04.04.30↔	Sonstige Inzision am Plexus brachialis	04.3x.41↔	Interfaszikuläre Naht des Plexus brachialis, sekundär
04.04.31↔	Sonstige Inzision an Nerven der Schulter	04.3x.42↔	Interfaszikuläre Naht von Nerven der Schulter, sekundär
04.04.32↔	Sonstige Inzision an Nerven des Armes und der Hand	04.3x.43↔	Interfaszikuläre Naht von Nerven am Arm, sekundär
04.04.33↔	Sonstige Inzis an Nn d Rumpfes und d unteren Extrem	04.3x.44↔	Interfaszikuläre Naht von Nerven an der Hand, sekundär
04.04.99↔	Sonstige Inzis an kran und peripheren Nn, sonstige	04.3x.45↔	Interfaszikuläre Naht von Nerven des Rumpfes, sekundär
04.06.00↔	Sonstige Exz von kran oder peripheren Ggl, n.n.bez.	04.3x.46↔	Intrfsz Nht v Nn d Beins(nkl. Plxs lmbsc,Leist,Bcknb),sk
04.06.10↔	Exzision von intrakraniellen Ganglien	04.3x.47↔	Interfaszikuläre Naht von Nerven des Fußes, sekundär
04.06.20↔	Exzision von sonstigen peripheren Ganglien	04.3x.49↔	Interfsz Nht von sonstigen kran und periph Nn, sek
04.06.99↔	Sonstige Exz von kran oder peripheren Ggl, sonstige	04.3x.99↔	Naht an kranialen oder peripheren Nerven, sonstige
04.07.00↔	Sonstige Exz o Avuls von kran o periph Nn, n.n.bez.	04.42.00↔	Sonstige Dekompression an kranialen Nerven, n.n.bez.
04.07.10↔	Exzision eines Nerven zur Transplantation	04.42.10↔	Sonst Dekompression an kranialen Nerven, intrakraniell
04.07.11↔	Entfernung eines Nerventransplantates	04.42.20↔	Sonst Dekompression an kranialen Nerven, extrakraniell
04.07.20↔	Sonst Exzision oder Avulsion von intrakraniellen Nerven	04.42.99↔	Sonstige Dekompression an kranialen Nerven, sonstige
04.07.30↔	Sonst Exzision oder Avulsion von extrakraniellen Hirnnerven	04.43.00↔	Entlastung am Karpaltunnel, n.n.bez.
04.07.40↔	Sonstige Exzision oder Avulsion des Plexus brachialis	04.43.10↔	Entlastung am Karpaltunnel, endoskopisch
04.07.41↔	Sonstige Exzision oder Avulsion von Nerven der Schulter	04.43.99↔	Entlastung am Karpaltunnel, sonstige
04.07.42↔	Sonstige Exz oder Avuls von Nerven d Armes und d Hand	04.44↔	Entlastung am Tarsaltunnel
04.07.43↔	So Exz o Avuls von Nn d Rumpfes und d unteren Extrem	04.49.00↔	So Dekompr o Lös v Adhäs an periph N o Gangl, n.n.bez.
04.07.99↔	Sonstige Exz o Avuls von kran o periph Nn, sonstige	04.49.10↔	Sonstige Dekompr oder Lös von Adhäs a Plexus brachia
04.08.00↔	Optikuscheidenfensterung, n.n.bez.	04.49.11↔	Sonstige Dekompr oder Lös von Adhäs an Nn d Schulter
04.08.10↔	Sonstige Operationen am N. opticus	04.49.12↔	Sonstige Dekompr oder Lös von Adhäs an Nerven d Armes
04.08.99↔	Optikuscheidenfensterung, sonstige	04.49.13↔	Sonstige Dekompr oder Lös von Adhäs an Nerven d Hand
04.2x.00↔	Destr von kran und peripheren Nerven und Ggl, n.n.bez.	04.49.14↔	S Dkmp r o Lös v Adhäs a Plxs lmbsc, Leist u Bcknb
04.2x.10↔	Destruktion von intrakraniellen Hirnnerven und Ganglien	04.49.15↔	Sonstige Dekompr oder Lös von Adhäs an Nn d Beines
04.2x.20↔	Destruktion von extrakraniellen Hirnnerven	04.49.16↔	Sonstige Dekompr oder Lös von Adhäs an Nerven d Fußes
04.2x.30↔	Destruktion des Plexus brachialis	04.49.99↔	S Dkmp r o Lös v Adhäs an snst prph Nn o Gngl, so
04.2x.31↔	Destruktion von Nerven der Schulter	04.5x.00↔	Transplantation von kranialem oder peripherem Nerv, n.n.bez.
04.2x.32↔	Destruktion von Nerven des Armes und der Hand	04.5x.10↔	Transplantation von extrakraniellen Hirnnerven
04.2x.33↔	Destruktion von Nerven des Rumpfes und Plexus lumbosacralis	04.5x.11↔	Transplantation von Plexus brachia und Nn d Schulter
04.2x.34↔	Destruktion von Nerven des Beines und des Fußes	04.5x.12↔	Transplantation von Nerven des Armes und der Hand
04.2x.39↔	Destruktion von sonst peripheren Nerven oder Ganglien	04.5x.13↔	Transplantation von Nn d Rumpfes und d unteren Extrem
04.2x.99↔	Destr von kran und peripheren Nerven und Ggl, sonstige	04.5x.19↔	Transplantation von sonstm kranialem oder peripherem Nerv
04.3x.00↔	Naht an kranialen oder peripheren Nerven, n.n.bez.	04.5x.99↔	Transplantation von kranialem oder peripherem Nerv, sonst
04.3x.10↔	Epineurale Naht von extrakraniellen Hirnnerven, primär	04.6x.00↔	Transposition von kranialen und peripheren Nerven, n.n.bez.
04.3x.11↔	Epineurale Naht des Plexus brachialis, primär	04.6x.10↔	Transposition e extrkr Hirnnr mit epin primärer Naht
04.3x.12↔	Epineurale Naht von Nerven der Schulter, primär	04.6x.11↔	Transposition e extrkr Hirnnr mit epin sekundärer Naht
04.3x.13↔	Epineurale Naht von Nerven am Arm, primär	04.6x.12↔	Transp e extrkr Hirnnr m interfsz prim und sek Nht
04.3x.14↔	Epineurale Naht von Nerven der Hand, primär	04.6x.20↔	Transposition d Plexus brachia mit epin primärer Naht
04.3x.15↔	Epineurale Naht von Nerven des Rumpfes, primär	04.6x.21↔	Transposition d Plexus brachia m epin sekundärer Naht
04.3x.16↔	Epn Nht v Nn d Beins(nkl. Plxs lmbsc,Leist,Bcknb),pr	04.6x.22↔	Transposition d Plexus brachia m interfsz prim Nht
04.3x.17↔	Epineurale Naht von Nerven des Fußes, primär	04.6x.23↔	Transposition d Plexus brachia m interfsz sek Nht
04.3x.19↔	Epin Nht von sonstigen kran o peripheren Nn, primär	04.6x.30↔	Transposition e Nn d Schult m epin prim und sek Nht
04.3x.20↔	Epineurale Naht von extrakraniellen Hirnnerven, sekundär	04.6x.31↔	Transp e Nn d Schult m interfsz prim und sek Nht
04.3x.21↔	Epineurale Naht des Plexus brachialis, sekundär	04.6x.40↔	Transposition e Nerven d Armes mit epin primärer Naht
04.3x.22↔	Epineurale Naht von Nerven der Schulter, sekundär	04.6x.41↔	Transposition e Nerven d Armes m epin sekundärer Naht
04.3x.23↔	Epineurale Naht von Nerven am Arm, sekundär	04.6x.42↔	Transposition e Nerven d Armes m interfsz primärer Nht
04.3x.24↔	Epineurale Naht von Nerven an der Hand, sekundär	04.6x.43↔	Transposition e Nn d Armes m interfsz sekundärer Nht
04.3x.25↔	Epineurale Naht von Nerven des Rumpfes, sekundär	04.6x.50↔	Trnsp e Nn d Rmpfs u d unt Extrm m epn prm u sk Nht

04.6x.51↔	Trmsp e Nn d Rmpfs u d unt Extrm m intrfsz prm u sk Nht	05.9↔	Sonstige Operationen am Nervensystem
04.6x.60↔	Transposition e Nn d Hand m interfsz prim und sek Nht	29.92↔	Durchtrennung des N. glossopharyngeus
04.6x.70↔	Transposition m Neurolyse und Dekompr e extrkr Hirner	31.91↔	Durchtrennung des N. laryngeus
04.6x.71↔	Trmsp m Neuriys u Dkmpr d Plxs brchia o e Nn d Schl	33.31↔	Destruktion des N. phrenicus für Lungenkollaps
04.6x.72↔	Transposition m Neurolyse und Dekompr e Nerven d Armes	38.04.00↔	Inzision der Aorta, n.n.bez.
04.6x.73↔	Transposition m Neurolyse und Dekompr e Nerven d Hand	38.04.10↔	Inzision von Aorta ascendens und Aortenbogen
04.6x.74↔	Trmsp m Neuriys u Dkmpr e Nn d Rmpfs u d unt Extrm	38.04.20↔	Inzision der Aorta descendens
04.6x.75↔	Transposition von sonstn kranialen und peripheren Nerven	38.04.30↔	Inzision der Aorta abdominalis
04.6x.99↔	Transposition von kranialen und peripheren Nerven, sonst	38.04.99↔	Inzision der Aorta, sonstige
04.71↔	Hypoglossio-faziale Anastomose	38.05.00↔	Inzision von anderen thorakalen Gefässen, n.n.bez.
04.72↔	Akzessorio-faziale Anastomose	38.05.10↔	Inzision von anderen thorakalen Arterien
04.73↔	Akzessorio-hypoglossale Anastomose	38.05.20↔	Inzision von thorakalen Venen, n.n.bez.
04.74.00↔	Sonstige Anast e kran oder peripheren Nervs, n.n.bez.	38.05.21↔	Inzision von thorakalen tiefen Venen
04.74.10↔	Fazio-faziale Nerven-Anastomose	38.05.29↔	Inzision von thorakalen Venen, sonstige
04.74.11↔	Interkosto-faszikuläre Nerven-Anastomose	38.05.99↔	Inzision von anderen thorakalen Gefässen, sonstige
04.74.99↔	Sonstige Anast e kran oder peripheren Nervs, sonstige	38.06.00↔	Inzision von abdominalen Arterien, n.n.bez.
04.75↔	Revision e früh plast Reko an e kran o periph N	38.06.10↔	Inzision von viszeralen Arterien, n.n.bez.
04.76↔	Plast Reko e alten traumat Verletz an kran u periph Nn	38.06.11↔	Inzision des Truncus coeliacus
04.79.00↔	Sonstige Neuroplastik, n.n.bez.	38.06.12↔	Inzision der A. gastrica
04.79.10↔	Transplantation und Transp e extrkr Hirner m epin Nht	38.06.13↔	Inzision der A. hepatica
04.79.11↔	Transplantation und Transp d Plexus brachia m epin Nht	38.06.14↔	Inzision der A. lienalis
04.79.12↔	Transplantation und Transp von Nn d Schult m epin Nht	38.06.15↔	Inzision der A. renalis
04.79.13↔	Tx und Transp e Nn d Armes und d Hand m epin Nht	38.06.16↔	Inzision der A. mesenterialis
04.79.14↔	Tx u Transp von Nn d Rumpfes u d unt Extrem m epin Nht	38.06.17↔	Inzision der A. lumbalis
04.79.19↔	Transplantation und Transp e sonst Nervens m epin Nht	38.06.18↔	Inzision der A. iliaca
04.79.20↔	Transplantation und Transposition e Nn m interfsz Nht	38.06.19↔	Inzision von viszeralen Arterien, sonstige
04.79.21↔	Tx und Transp e extrkr Hirner m interfsz Nht	38.06.99↔	Inzision von abdominalen Arterien, sonstige
04.79.22↔	Tx und Transp d Plexus brachia m interfsz Nht	38.07.00↔	Inzision von abdominalen Venen, n.n.bez.
04.79.23↔	Tx und Transp von Nn d Schult m interfsz Nht	38.07.10↔	Inzision von tiefen abdominalen Venen, n.n.bez.
04.79.24↔	Tx und Transp e Nn d Armes und d Hand m interfsz Nht	38.07.11↔	Inzision der V. cava inferior
04.79.25↔	Tx u Trmsp v Nn d Rmpfs u d unt Extrm m intrfsz Nht	38.07.12↔	Inzision der V. iliaca
04.79.29↔	Transplantation und Transp e sonst Nn m interfsz Nht	38.07.19↔	Inzision von tiefen abdominalen Venen, sonstige
04.79.99↔	Sonstige Neuroplastik, sonstige	38.07.99↔	Inzision von abdominalen Venen, sonstige
04.92.00↔	Implnt o Erstz d Elkrtd(n) e prph Neurstm, n.n.bz.	38.10↔	Endarterektomie, Lokalisation n.n.bez.
04.92.10↔	Implnt,Erstz d Elkrtd tmp prph Neurstm,Enzlsys,Tstsm	38.12↔	Endarterektomie von anderen Gefässen an Kopf und Hals
04.92.11↔	Implnt,Erstz d Elkrtd tmp prph Neurstm,Mhrlysys,Tstsm	38.13↔	Endarterektomie von Gefässen der oberen Extremität
04.92.20↔	Imp,Ers d Elkrtd prm prph Neurstm,Stbl,Enzlsys,Prk	38.14.00↔	Endarterektomie der Aorta, n.n.bez.
04.92.21↔	Implnt,Erstz d Elkrtd prm prph Neurstm,Stbl,Mhrlysys,prk	38.14.10↔	Endarterektomie von Aorta ascendens und Aortenbogen
04.92.30↔	Imp,Ers d Elkrtd prm prph Neurstm,Plttnl,Enzlsys,offn chr	38.14.20↔	Endarterektomie der Aorta descendens
04.92.31↔	Imp,Ers d Elkrtd prm prph Neurstm,Plttnl,Mhrlysys,offn chr	38.14.30↔	Endarterektomie der Aorta abdominalis
04.92.40↔	Impl oder Ersetzen einer Vagusnervstimulationsselektrode	38.14.99↔	Endarterektomie der Aorta, sonstige
04.92.99↔	Implant o Ersetz d Elektrod(n) e periph Neurostim, so	38.15.00↔	Endarterektomie der anderen thorakalen Gefässe, n.n.bez.
04.93.00↔	Entf d Elektrod(n) e peripheren Neurostim, n.n.bez.	38.15.10↔	Endarterektomie der A. subclavia
04.93.10↔	Entf d Elkrtd(n) e prph Neurstm, Stbl, Enzlsys	38.15.20↔	Endarterektomie des Truncus brachiocephalicus
04.93.11↔	Entf d Elkrtd(n) e prph Neurstm, Stbl, Mhrlysys	38.15.30↔	Endarterektomie der A. pulmonalis
04.93.20↔	Entf d Elkrtd(n) e prph Neurstm, Plttnl, Enzlsys	38.15.40↔	Endarterektomie der V. pulmonalis
04.93.21↔	Entf d Elkrtd(n) e prph Neurstm, Plttnl, Mhrlysys	38.15.99↔	Endarterektomie der anderen thorakalen Gefässe, sonst
04.93.40↔	Entfernen einer Vagusnervselektrode	38.16.00↔	Endarterektomie von abdominalen Arterien, n.n.bez.
04.93.99↔	Entf d Elektrod(n) e peripheren Neurostim, sonstige	38.16.10↔	Endarterektomie von viszeralen Arterien, n.n.bez.
04.94.10↔	Rv (h Erstz) d Elkrtd(n) e prph Neurstm, n.n.bz.	38.16.11↔	Endarterektomie des Truncus coeliacus
04.94.11↔	Rv (h Erstz) d Elkrtd(n) e prph Neurstm, Stbl, Enzlsys	38.16.12↔	Endarterektomie der A. gastrica
04.94.12↔	Rv (h Erstz) d Elkrtd(n) e prph Neurstm, Stbl, Mhrlysys	38.16.13↔	Endarterektomie der A. hepatica
04.94.13↔	Rv(h Erstz)d Elkrtd(n)e prph Neurstm,Plttnl,Enzlsys	38.16.14↔	Endarterektomie der A. lienalis
04.94.14↔	Rv(h Erstz)d Elkrtd(n)e prph Neurstm,Plttnl,Mhrlysys	38.16.15↔	Endarterektomie der A. renalis
04.94.99↔	Rev (oh Ersetz) d Elektrod(n) e periph Neurostim, so	38.16.16↔	Endarterektomie der A. mesenterialis
04.99.00↔	Sonst Operation an kranialen und peripheren Nerven, n.n.bez.	38.16.17↔	Endarterektomie der A. lumbalis
04.99.10↔	Implantation oder Ers einer peripheren Neuroprothese	38.16.18↔	Endarterektomie der A. iliaca
04.99.11↔	Revision (ohne Ersetzen) einer peripheren Neuroprothese	38.16.19↔	Endarterektomie von viszeralen Arterien, sonstige
04.99.12↔	Entfernung einer peripheren Neuroprothese	38.16.99↔	Endarterektomie von abdominalen Arterien, sonstige
04.99.99↔	Sonst Operation an kranialen und peripheren Nerven, sonst	38.18.00↔	Endarterektomie von Gefässen der unteren Extremität, n.n.bez.
05.0↔	Durchtrennung von sympathischen Nerven oder Ganglien	38.18.10↔	Endarterektomie der A. femoralis (communis) (superficialis)
05.21↔	Exzision des Ganglion sphenopalatinum	38.18.11↔	Endarterektomie der A. profunda femoris
05.22↔	Zervikale Sympathektomie	38.18.12↔	Endarterektomie der A. poplitea
05.23↔	Lumbale Sympathektomie	38.18.99↔	Endarterektomie von Gefässen der unteren Extremität, sonst
05.24↔	Präsakrale Sympathektomie	38.30↔	Gefässresektion, Lokalisation n.n.bez.
05.25↔	Periarterielle Sympathektomie	38.32.00↔	Resektion von and Gef a Kopf und Ha m Anast, n.n.bez.
05.26↔	Thorakale Sympathektomie	38.32.10↔	Resektion von extrkr Aa an Kopf und Hals mit Anast
05.29↔	Sonstige Sympathektomie und Exzision eines Ganglions	38.32.20↔	Res von extrkr Venen an Kopf und Ha m Anast, n.n.bez.
05.81↔	Plast Rekonstruktion an sympathischem Nerv oder Ganglion	38.32.21↔	Resektion der V. jugularis mit Anastomose
05.89↔	Sonstige Operation an sympathischem Nerv oder Ganglion	38.32.22↔	Res von oberfl extrkr Venen an Kopf und Ha m Anast

38.32.99↔	Resektion von and Gef an Kopf und Ha m Anast, sonstige	38.45.00↔	Resektion von thorakalen Blutgefässen mit Ersatz, n.n.bez.
38.33.00↔	Resektion von Gef d oberen Extrem (m Anast), n.n.bez.	38.45.10↔	Resektion der thorakalen Aorta mit Ersatz, n.n.bez.
38.33.10↔	Resektion von Aa d oberen Extrem mit Anast, n.n.bez.	38.45.11↔	Resektion Aorta ascendens od des Aortenbogens mit Ersatz
38.33.11↔	Resektion von Arterien des Oberarmes mit Anastomose	38.45.12↔	Resektion der Aorta thoracica mit Ersatz
38.33.12↔	Resektion der A. ulnaris mit Anastomose	38.45.13↔	Resektion der Aorta thoracoabdominalis mit Ersatz
38.33.13↔	Resektion von sonst Arterien des Unterarmes mit Anastomose	38.45.14↔	Resektion der thorakalen Aorta und Ersatz mit Hybridprothese
38.33.14↔	Resektion von Arterien der Hand mit Anastomose	38.45.19↔	Resektion der thorakalen Aorta mit Ersatz, sonstige
38.33.20↔	Resektion von Venen d oberen Extrem m Anast, n.n.bez.	38.45.20↔	Resektion sonstr thorakaler Arterien mit Ersatz, n.n.bez.
38.33.21↔	Resektion der V. axillaris mit Anastomose	38.45.21↔	Resektion der A. pulmonalis mit Ersatz
38.33.22↔	Res von sonstigen tiefen Venen d ob Extrem m Anast	38.45.22↔	Resektion des Truncus brachiocephalicus mit Ersatz
38.33.23↔	Resektion von oberfl Venen d ob Extrem m Anast	38.45.29↔	Resektion sonstiger thorakaler Arterien mit Ersatz
38.33.99↔	Resektion von Gef d oberen Extrem (m Anast), sonstige	38.45.30↔	Resektion thorakaler Venen mit Ersatz, n.n.bez.
38.34.00↔	Resektion der Aorta mit Anastomose, n.n.bez.	38.45.31↔	Resektion der V. cava superior mit Ersatz
38.34.10↔	Resektion d Aort ascendens und d Aortenbogens m Anast	38.45.38↔	Resektion sonstiger tiefer thorakaler Venen mit Ersatz
38.34.20↔	Resektion der Aorta descendens mit Anastomose	38.45.39↔	Resektion thorakaler Venen mit Ersatz, sonstige
38.34.30↔	Resektion der Aorta abdominalis mit Anastomose	38.45.99↔	Resektion von thorakalen Blutgefässen mit Ersatz, sonst
38.34.99↔	Resektion der Aorta mit Anastomose, sonstige	38.46↔	Resektion von abdominalen Arterien mit Ersatz
38.35.00↔	Resektion von thorakalen Gefässen mit Anastomose, n.n.bez.	38.47.00↔	Resektion von abdominalen Venen mit Ersatz, n.n.bez.
38.35.10↔	Resektion von thorakalen Arterien mit Anastomose, n.n.bez.	38.47.10↔	Resektion von tiefen abdominalen Venen mit Ersatz, n.n.bez.
38.35.11↔	Resektion der A. subclavia mit Anastomose	38.47.11↔	Resektion der V. cava inferior mit Ersatz
38.35.12↔	Resektion des Truncus brachiocephalicus mit Anastomose	38.47.12↔	Resektion der V. iliaca mit Ersatz
38.35.13↔	Resektion der A. pulmonalis mit Anastomose	38.47.19↔	Resektion von tiefen abdominalen Venen mit Ersatz, sonst
38.35.19↔	Resektion von thorakalen Arterien mit Anastomose, sonst	38.47.99↔	Resektion von abdominalen Venen mit Ersatz, sonstige
38.35.20↔	Resektion von thorakalen Venen mit Anastomose, n.n.bez.	38.48.00↔	Resektion von Aa d unteren Extrem mit Ers, n.n.bez.
38.35.21↔	Resektion der V. pulmonalis mit Anastomose	38.48.10↔	Res der A. femoralis mit Ersatz (communis) (superficialis)
38.35.22↔	Resektion der V. subclavia mit Anastomose	38.48.11↔	Resektion der A. profunda femoris mit Ersatz
38.35.23↔	Resektion der V. cava superior mit Anastomose	38.48.12↔	Resektion der A. poplitea mit Ersatz
38.35.28↔	Res von thorakalen von sonstigen tiefen Venen m Anast	38.48.13↔	Resektion von Arterien des Unterschenkels mit Ersatz
38.35.29↔	Resektion von thorakalen Venen mit Anastomose, sonstige	38.48.99↔	Resektion von Aa d unteren Extrem mit Ers, sonstige
38.35.99↔	Resektion von thorakalen Gefässen mit Anastomose, sonst	38.49.00↔	Resektion von Venen der unt Extremität mit Ersatz, n.n.bez.
38.36.00↔	Resektion von abdominalen Arterien mit Anastomose, n.n.bez.	38.49.10↔	Resektion von tiefen Venen der unteren Extremität mit Ersatz
38.36.10↔	Resektion von viszeralen Arterien mit Anastomose, n.n.bez.	38.49.99↔	Resektion von Venen der unteren Extremität mit Ersatz, sonst
38.36.11↔	Resektion des Truncus coeliacus mit Anastomose	38.50↔	Ligatur und Stripping von Varizen, Lokalisation n.n.bez.
38.36.12↔	Resektion der A. gastrica mit Anastomose	38.52↔	Ligatur und Stripping von anderen Varizen an Kopf und Hals
38.36.13↔	Resektion der A. hepatica mit Anastomose	38.53↔	Ligatur und Stripping von Varizen der oberen Extremität
38.36.14↔	Resektion der A. lienalis mit Anastomose	38.55↔	Ligatur von thorakalen Varizen
38.36.15↔	Resektion der A. renalis mit Anastomose	38.57↔	Ligatur und Stripping von abdominalen Varizen
38.36.16↔	Resektion der A. mesenterialis mit Anastomose	38.59.00↔	Ligat u Stripp v Varizen d unteren Extrem, n.n.bez.
38.36.17↔	Resektion der A. iliaca mit Anastomose	38.59.10↔	Lgt,Exz u Strpp v Vr z u Vv. prfrnts d unt Extrm(Is slbstst Engr)
38.36.19↔	Resektion von viszeralen Arterien mit Anastomose, sonst	38.59.20↔	Crossektomie u Stripp v Varizen d unt Extrem, n.n.bez.
38.36.99↔	Resektion von abdominalen Arterien mit Anastomose, sonst	38.59.21↔	Crossektomie und Stripping, V. saphena magna
38.37.00↔	Resektion von abdominalen Venen mit Anastomose, n.n.bez.	38.59.22↔	Crossektomie und Stripping, V. saphena parva
38.37.10↔	Resektion von tiefen abdomin Venen mit Anastomose, n.n.bez.	38.59.23↔	Crossektomie und Stripping, Vv. saphenae magna et parva
38.37.11↔	Resektion der V. cava inferior mit Anastomose	38.59.30↔	(Isolierte) Crossektomie, n.n.bez.
38.37.12↔	Resektion der V.iliaca mit Anastomose	38.59.31↔	(Isolierte) Crossektomie, V. saphena magna
38.37.19↔	Resektion von tiefen abdomin Venen mit Anastomose, sonst	38.59.32↔	(Isolierte) Crossektomie, V. saphena parva
38.37.99↔	Resektion von abdominalen Venen mit Anastomose, sonst	38.59.33↔	(Isolierte) Crossektomie, Vv. saphena magna et parva
38.38.00↔	Resektion von Aa d unteren Extrem mit Anast, n.n.bez.	38.59.40↔	Lokale Lasertherapie von Varizen
38.38.10↔	Resektion d A. fem m Anast (communis) (superficialis)	38.59.50↔	Endoluminale Therapie von Varizen
38.38.11↔	Resektion der A. profunda femoris mit Anastomose	38.59.51↔	Endovenöse Lasertherapie von Varizen [EVLV]
38.38.12↔	Resektion der A. poplitea mit Anastomose	38.59.52↔	Endovenöse Radiofrequenzablation von Varizen
38.38.99↔	Resektion von Aa d unteren Extrem mit Anast, sonstige	38.59.59↔	Endoluminale Therapie von Varizen, sonstige
38.39.00↔	Resektion von Venen d unteren Extrem m Anast, n.n.bez.	38.59.99↔	Ligat und Stripping von Varizen d unteren Extrem, so
38.39.10↔	Resektion von Venen der unt Extremität mit Anastomose, tiefe	38.60↔	Sonstige Exzision von Gefässen, Lokalisation n.n.bez.
38.39.99↔	Resektion von Venen d unteren Extrem m Anast, sonstige	38.62↔	Sonstige Exzision von Gefässen an Kopf und Hals
38.40↔	Resektion von Blutgefässen mit Ersatz, Lokalisation n.n.bez.	38.63.00↔	Sonst Exzision von Gefässen der oberen Extremität, n.n.bez.
38.42↔	Resektion von anderen Blutgefässen an Kopf und Hals	38.63.10↔	Sonst Exzision von Arterien der oberen Extremität, n.n.bez.
38.43.00↔	Resektion von Blgef d oberen Extrem mit Ers, n.n.bez.	38.63.11↔	Sonstige Exzision von Arterien der Hand
38.43.10↔	Resektion von Arterien der oberen Extremität mit Ersatz	38.63.19↔	Sonst Exzision von Arterien der oberen Extremität, sonst
38.43.11↔	Resektion der A. axillaris mit Ersatz	38.63.20↔	Sonst Exzision von Venen der oberen Extremität, n.n.bez.
38.43.20↔	Res von Venen der oberen Extremität mit Ersatz, n.n.bez.	38.63.21↔	Sonst Exzision von tiefen Venen der oberen Extremität
38.43.21↔	Resektion der V. axillaris mit Ersatz	38.63.29↔	Sonst Exzision von Venen der oberen Extremität, sonst
38.43.28↔	Resektion von sonstigen tiefen Venen d ob Extrem m Ers	38.63.99↔	Sonst Exzision von Gefässen der oberen Extremität, sonst
38.43.29↔	Resektion von Venen der oberen Extremität mit Ersatz, sonst	38.64.00↔	Sonstige Exzision der Aorta, n.n.bez.
38.43.99↔	Resektion von Blgef d oberen Extrem mit Ers, sonstige	38.64.10↔	Sonstige Exzision der thorakalen Aorta
38.44.00↔	Resektion der Aorta abdominalis mit Ersatz, n.n.bez.	38.64.20↔	Sonstige Exzision der Aorta abdominalis
38.44.10↔	Resektion der Aorta abdominalis, suprarenal mit Ersatz	38.64.99↔	Sonstige Exzision der Aorta, sonstige
38.44.11↔	Resektion der Aorta abdominalis, infrarenal mit Ersatz	38.65.00↔	Sonstige Exzision von thorakalen Gefässen, n.n.bez.
38.44.12↔	Resektion der Aorta abdominalis, juxtarenal mit Ersatz	38.65.10↔	Sonstige Exzision von thorakalen Arterien
38.44.99↔	Resektion der Aorta abdominalis mit Ersatz, sonstige	38.65.20↔	Sonstige Exzision von thorakalen Venen, n.n.bez.

38.65.21↔	Sonstige Exzision der V. cava superior	38.86.14↔	Sonstiger chirurgischer Verschluss der A. lienalis
38.65.22↔	Sonstige Exzision von sonstigen tiefen thorakalen Venen	38.86.15↔	Sonstiger chirurgischer Verschluss der A. renalis
38.65.29↔	Sonstige Exzision von thorakalen Venen, sonstige	38.86.16↔	Sonstiger chirurgischer Verschluss der A. mesenterialis
38.65.99↔	Sonstige Exzision von thorakalen Gefässen, sonstige	38.86.17↔	Sonstiger chirurgischer Verschluss der A. iliaca
38.66.00↔	Sonstige Exzision von abdominalen Arterien, n.n.bez.	38.86.19↔	Sonstiger chir Verschluss von viszeralen Aa, sonstige
38.66.10↔	Sonstige Exzision von viszeralen Arterien, n.n.bez.	38.86.99↔	Sonstiger chir Verschluss von abd Aa, sonstige
38.66.11↔	Sonstige Exzision des Truncus coeliacus	38.87.00↔	Sonstiger chir Verschluss von abd Venen, n.n.bez.
38.66.12↔	Sonstige Exzision der A. gastrica	38.87.10↔	So chir Verschluss von tiefen abd Venen, n.n.bez.
38.66.13↔	Sonstige Exzision der A. hepatica	38.87.11↔	Sonstiger chirurgischer Verschluss der V. cava inferior
38.66.14↔	Sonstige Exzision der A. lienalis	38.87.12↔	So chir Verschl d V. iliaca communis u V. iliaca int
38.66.15↔	Sonstige Exzision der A. renalis	38.87.19↔	So chir Verschluss von tiefen abd Venen, sonstige
38.66.16↔	Sonstige Exzision der A. mesenterialis	38.87.99↔	Sonstiger chir Verschluss von abd Venen, sonstige
38.66.17↔	Sonstige Exzision der A. lumbalis	38.88↔	Sonstiger chir Verschluss von Aa d unteren Extremität
38.66.18↔	Sonstige Exzision der A. iliaca	38.89↔	Sonstiger chir Verschluss von Venen d unteren Extrem
38.66.19↔	Sonstige Exzision viszeraler Arterien, sonstige	39.0x.00↔	Shunt einer systemischen zur Pulmonalarterie, n.n.bez.
38.66.99↔	Sonstige Exzision abdominalen Arterien, sonstige	39.0x.10↔	Anast zwischen A. subcl u A. pulmon (BlalockTausig)
38.67.00↔	Sonstige Exzision von abdominalen Venen, n.n.bez.	39.0x.11↔	Anast zw Aort u A. pulmon dextra (WaterstonCooley)
38.67.10↔	Sonst Exzision von tiefen abdominalen Venen, n.n.bez.	39.0x.12↔	Anst zw Art dscndns u A. plmn snstr (PttsSmth)
38.67.11↔	Sonstige Exzision der V. cava inferior	39.0x.13↔	Anast zwischen A. pulmon sinistra und A. pulmon dextra
38.67.12↔	Sonstige Exzision der V. iliaca	39.0x.20↔	Prothesenshunt zwischen A. pulmonalis und Aorta, zentral
38.67.19↔	Sonst Exzision von tiefen abdominalen Venen, sonst	39.0x.21↔	Prothesenshunt zwischen A. pulmonalis und Aorta, peripher
38.67.99↔	Sonstige Exzision von abdominalen Venen, sonstige	39.0x.23↔	Pulmonalarterielles Bändering
38.68.00↔	Sonst Exzision von Arterien der unteren Extremität, n.n.bez.	39.0x.24↔	Shunt e systemischen z Pulmonart, DamusKayStanselOp
38.68.10↔	Sonstige Exzision von Arterien des Oberschenkels	39.0x.99↔	Shunt einer systemischen zur Pulmonalarterie, sonstige
38.68.20↔	Sonst Exzision von Arterien des Unterschenkels und des Fußes	39.1↔	Intra-abdominaler venöser Shunt
38.68.99↔	Sonst Exzision von Arterien der unteren Extremität, sonst	39.22.00↔	Bypass zwischen Aorta, A. subclavia und A. carotis, n.n.bez.
38.69↔	Sonstige Exzision von Venen der unteren Extremität	39.22.10↔	Bypass an der A. carotis, n.n.bez.
38.7x.10↔	Unterbrechung des V. cava chirurgisch, n.n.bez.	39.22.11↔	Bypass zwischen A. carotis und A. carotis
38.7x.11↔	Einsetzen e Antiembolie-Schirmes in die V. cava, chirurgisch	39.22.12↔	Bypass zwischen A. carotis und A. vertebralis
38.7x.12↔	Entfernung e Antiembolie-Schirmes in d V. cava, chir	39.22.13↔	Bypass zwischen A. carotis und A. subclavia
38.7x.13↔	Ligatur oder Plicatue der V. cava, chirurgische	39.22.14↔	Bypass zwischen A. carotis und Aorta
38.7x.19↔	Chirurgische Unterbrechung des V. cava, chirurgisch, sonst	39.22.19↔	Bypass an der A. carotis, sonstige
38.80↔	Sonstiger chir Verschluss von Gef, Lok n.n.bez.	39.22.20↔	Bypass an der A. subclavia, n.n.bez.
38.82.00↔	So chir Verschluss von Gef a Kopf und Ha, n.n.bez.	39.22.21↔	Bypass zwischen A. subclavia und Aorta
38.82.10↔	Sonstiger chir Verschluss von extr Aa an Kopf und Ha	39.22.29↔	Bypass an der A. subclavia, sonstige
38.82.20↔	So chir Verschl v extrk Venen an Kopf u Ha, n.n.bez.	39.22.99↔	Bypass zwischen Aorta, A. subclavia und A. carotis, sonst
38.82.21↔	Sonstiger chirurgischer Verschluss der V. jugularis	39.23↔	Sonstiger intrathorakaler, vaskulärer Shunt oder Bypass
38.82.22↔	So chir Verschl v sonst tief extrk Venen an Kopf u Ha	39.24↔	Aorto-renaler Bypass
38.82.29↔	So chir Verschluss von extrk Venen an Kopf und Ha, so	39.25.00↔	Aorto-iliaco-femoraler Bypass, n.n.bez.
38.82.99↔	So chir Verschluss von Gef a Kopf und Ha, sonstige	39.25.10↔	Aorto-iliaco-femoraler Bypass, aortal, n.n.bez.
38.83.00↔	So chir Verschluss von Gef d ob Extrem, n.n.bez.	39.25.11↔	Aorto-iliacaler Bypass
38.83.10↔	Sonstiger chir Verschluss von Aa d ob Extrem, n.n.bez.	39.25.12↔	Aorto-femoraler Bypass
38.83.11↔	Sonstr chirurgischer Verschluss von Arterien der Hand	39.25.13↔	Aorto-poplitealer Bypass
38.83.19↔	Sonstiger chir Verschluss von sonstigen Aa d ob Extrem	39.25.14↔	Aorto-cruraler Bypass
38.83.20↔	So chir Verschluss von Venen d ob Extrem, n.n.bez.	39.25.19↔	Aorto-iliaco-femoraler Bypass, aortal, sonstige
38.83.21↔	Sonstiger chir Verschluss von tiefen Venen d ob Extrem	39.25.20↔	Iliaco-femoraler Bypass, n.n.bez.
38.83.29↔	So chir Verschluss von Venen d ob Extrem, sonstige	39.25.21↔	Ilio-iliacaler Bypass
38.83.99↔	So chir Verschluss von Gef d ob Extrem, sonstige	39.25.22↔	Ilio-femoraler Bypass
38.84.00↔	Sonstiger chirurgischer Verschluss der Aorta, n.n.bez.	39.25.23↔	Ilio-poplitealer Bypass
38.84.10↔	Sonstiger chirurgischer Verschluss der thorakalen Aorta	39.25.24↔	Ilio-cruraler Bypass
38.84.20↔	Sonstr chirurgischer Verschluss der Aorta abdominalis	39.25.29↔	Iliaco-femoraler Bypass, sonstige
38.84.99↔	Sonstiger chirurgischer Verschluss der Aorta, sonstige	39.25.30↔	Obturator-Bypass (extraanatomisch)
38.85.00↔	So chir Verschluss von and thorakalen Gef, n.n.bez.	39.25.99↔	Aorto-iliaco-femoraler Bypass, sonstige
38.85.10↔	So chir Verschluss von and thorakalen Aa, n.n.bez.	39.26.00↔	Sonstr intra-abdominaler Gefäss-Shunt oder -Bypass, n.n.bez.
38.85.11↔	Sonstiger chirurgischer Verschluss der A. subclavia	39.26.10↔	Sonstiger intraabd GefShunt o Byp, Viszeralarterien
38.85.12↔	Sonstiger chirurgischer Verschluss der A. pulmonalis	39.26.11↔	Sonstr intra-abdominaler Gefäss-Shunt oder -Bypass, Aorta
38.85.13↔	Sonstr chirurgischer Verschluss des Truncus brachiocephalicus	39.26.12↔	Sonstiger intraabd GefässShunt oder Byp, A. renalis
38.85.19↔	So chir Verschluss von and thorakalen Aa, sonstige	39.26.19↔	So intraabd GefShunt o Byp, So Viszeralarterien
38.85.20↔	So chir Verschluss von thorakalen Venen, n.n.bez.	39.26.99↔	Sonstr intra-abdominaler Gefäss-Shunt oder -Bypass, sonst
38.85.21↔	Sonstiger chirurgischer Verschluss der V. cava superior	39.27.00↔	Arteriovenöser Shunt für Hämodialyse, n.n.bez.
38.85.22↔	Sonstiger chirurgischer Verschluss der V. pulmonalis	39.27.10↔	AV-Fistel für Hämodialyse
38.85.23↔	Sonstiger chirurgischer Verschluss der V. subclavia	39.27.11↔	AVFistel mit allogenen oder allopl Material f Hämdi
38.85.28↔	So chir Verschluss von sonst tiefen thorakalen Venen	39.27.99↔	Arteriovenöser Shunt für Hämodialyse, sonstige
38.85.29↔	So chir Verschluss von thorakalen Venen, sonstige	39.28↔	Extrakraniell-intrakranieller Gefäss-Bypass
38.85.99↔	So chir Verschluss von and thorakalen Gef, sonstige	39.29.00↔	Sonstr (peripherer) Gefäss-Shunt oder -Bypass, n.n.bez.
38.86.00↔	Sonstiger chir Verschluss von abd Aa, n.n.bez.	39.29.10↔	GefässShunt oder Byp an Aa d unteren Extrem, n.n.bez.
38.86.10↔	Sonstiger chir Verschluss von viszeralen Aa, n.n.bez.	39.29.11↔	Femorofemoraler Gefäss-Shunt oder -Bypass
38.86.11↔	Sonstr chirurgischer Verschluss des Truncus coeliacus	39.29.12↔	Femoropoplitealer Gefäss-Shunt oder -Bypass
38.86.12↔	Sonstiger chirurgischer Verschluss der A. gastrica	39.29.13↔	Femorocruraler Gefäss-Shunt oder -Bypass
38.86.13↔	Sonstiger chirurgischer Verschluss der A. hepatica	39.29.14↔	Femoropedaler Gefäss-Shunt oder -Bypass

39.29.15↔	Popliteocruraler u popliteopedraler Gefäss-Shunt od -Bypass	39.52.10↔	So Korre e Aneur von Blutgefäßen an Kopf u Ha, n.n.bez.
39.29.16↔	GefShunt oder Byp an Aa d Unterschenkels und d Fußes	39.52.11↔	Sonstige Korrektur e Aneur von intrakr Blutgefäßen
39.29.19↔	GefässShunt oder Byp an Aa d unteren Extrem, sonstige	39.52.19↔	So Korre e Aneur von Blutgefäßen an Kopf und Ha, so
39.29.20↔	Gefäss-Shunt oder Bypass an Arterien der oberen Extremität	39.52.20↔	Sonstige Korrektur eines Aneurysmas der Aorta, n.n.bez.
39.29.30↔	S (prphrr) GfShnt o Byp, extraanatsch, n.n.bz.	39.52.21↔	S offn Chr Krr Aneur d Art ascndns,d Artbnbgs n d thr Art
39.29.31↔	Subclaviafemoraler Gefäss-Shunt oder Bypass	39.52.22↔	Sonstige offen Chir Korrektur eines Aneur der Aort abd
39.29.32↔	Axillofemoraler Gefäss-Shunt oder Bypass	39.52.29↔	Sonstige Korrektur eines Aneurysmas der Aorta, sonstige
39.29.33↔	Femorofemoraler Cross-over-Bypass	39.52.99↔	Sonstige Korrektur eines Aneurysmas, sonstige
39.29.39↔	So (peripherer) GefShunt o Byp, extraanatomisch, so	39.53↔	Verschluss einer arteriovenösen Fistel
39.29.40↔	Gefäss-Shunt oder -Bypass an Venen	39.54.00↔	Re-entry Operation, n.n.bez.
39.29.80↔	Temporärer intraoperativer Shunt, n.n.bez.	39.54.10↔	Re-entry Operation, thorakale Aorta
39.29.81↔	Temporärer intraoperativer Shunt, arterioarteriell	39.54.20↔	Re-entry Operation, Aorta abdominalis
39.29.82↔	Temporärer intraoperativer Shunt, arteriovenös	39.54.99↔	Re-entry Operation, sonstige
39.29.89↔	Temporärer intraoperativer Shunt, sonstige	39.55↔	Reimplantation eines aberrierenden Nierengefäßes
39.29.99↔	Sonstr (peripherer) Gefäss-Shunt oder -Bypass, sonst	39.56.00↔	Plast Rekonstruktion e Blgef m GewPatch, n.n.bez.
39.31.00↔	Naht einer Arterie, n.n.bez.	39.56.10↔	Plast Reko von Gef an Kopf u Ha m GewPatch, n.n.bez.
39.31.10↔	Naht einer Arterie an Kopf und Hals, n.n.bez.	39.56.11↔	Plastische Rekonstruktion von intrakr Gef m GewPatch
39.31.11↔	Naht einer intrakraniellen Arterie	39.56.12↔	Plastische Rekonstruktion der V. jugularis mit Gewebe-Patch
39.31.19↔	Naht einer Arterie an Kopf und Hals, sonstige	39.56.19↔	Plast Reko von Gef an Kopf und Ha m GewPatch, so
39.31.20↔	Naht einer Arterie des Oberarms, n.n.bez.	39.56.20↔	Plast Reko von Gef d ob Extrem m GewPatch, n.n.bez.
39.31.21↔	Naht der A. axillaris	39.56.21↔	Plast Rekonstruktion von Aa d ob Extrem m GewPatch
39.31.22↔	Naht der A. brachialis	39.56.22↔	Plst Rk d V. sbcl, V. axll u V. brchiocphlc m GwPtch
39.31.29↔	Naht einer Arterie des Oberarms, sonstige	39.56.23↔	Plast Reko v sonst tief Venen d ob Extrem m GewPatch
39.31.30↔	Naht einer Arterie des Unterarms	39.56.29↔	Plast Reko von Gef d ob Extrem m GewPatch, sonstige
39.31.40↔	Naht einer Arterie der Hand	39.56.30↔	Plast Reko von thorakalen Gef m GewPatch, n.n.bez.
39.31.50↔	Naht einer Arterie der unteren Extremität	39.56.31↔	Plastische Rekonstruktion der thorak Aorta mit Gewebe-Patch
39.31.60↔	Naht der Aorta, n.n.bez.	39.56.32↔	Plastische Rekonstruktion der V. pulmonalis mit Gewebe-Patch
39.31.61↔	Naht der thorakalen Aorta	39.56.33↔	Plastische Rekonstruktion der V. cava sup mit Gewebe-Patch
39.31.62↔	Naht der abdominalen Aorta	39.56.39↔	Plast Reko von thorakalen Gef m GewPatch, sonstige
39.31.69↔	Naht der Aorta, sonstige	39.56.40↔	Plastische Rekonstruktion abd Aa m GewPatch, n.n.bez.
39.31.70↔	Naht von sonstigen thorakalen Arterien, n.n.bez.	39.56.41↔	Plastische Rekonstruktion der abdom Aorta mit Gewebe-Patch
39.31.71↔	Naht der A. pulmonalis	39.56.42↔	Plast Rekonstruktion des Truncus coeliacus mit Gewebe-Patch
39.31.72↔	Naht des Truncus brachiocephalicus	39.56.43↔	Plastische Rekonstruktion der A. gastrica mit Gewebe-Patch
39.31.73↔	Naht der A. subclavia	39.56.44↔	Plastische Rekonstruktion der A. hepatica mit Gewebe-Patch
39.31.79↔	Naht von thorakalen Arterien, sonstige	39.56.45↔	Plastische Rekonstruktion der A. lienalis mit Gewebe-Patch
39.31.80↔	Naht von abdominalen Arterien, n.n.bez.	39.56.46↔	Plastische Rekonstruktion der A. renalis mit Gewebe-Patch
39.31.81↔	Naht des Truncus coeliacus	39.56.47↔	Plast Rekonstruktion der A. mesenterica mit Gewebe-Patch
39.31.82↔	Naht der A. gastrica	39.56.48↔	Plastische Rekonstruktion der A. iliaca mit Gewebe-Patch
39.31.83↔	Naht der A. hepatica	39.56.49↔	Plastische Rekonstruktion abd Aa m GewPatch, sonstige
39.31.84↔	Naht der A. lienalis	39.56.50↔	Plast Rekonstruktion abd Venen m GewPatch, n.n.bez.
39.31.85↔	Naht der A. renalis	39.56.51↔	Plast Rekonstruktion der V. cava inferior mit Gewebe-Patch
39.31.86↔	Naht der A. mesenterialis	39.56.52↔	Plastische Rekonstruktion der V. iliaca mit Gewebe-Patch
39.31.87↔	Naht der A. lumbalis	39.56.59↔	Plast Rekonstruktion abd Venen m GewPatch, sonstige
39.31.88↔	Naht der A. iliaca	39.56.60↔	Plast Reko von Gef d unt Extrem m GewPatch, n.n.bez.
39.31.89↔	Naht von abdominalen Arterien, sonstige	39.56.61↔	Plast Reko von Aa d unteren Extrem m GewPatch
39.31.99↔	Naht einer Arterie, sonstige	39.56.62↔	Plast Reko d V. fem und V.poplitea m GewPatch
39.32.00↔	Naht einer Vene, n.n.bez.	39.56.63↔	Plast Reko v sonst tief Venen d unt Extrem m GewPatch
39.32.10↔	Naht einer Vene an Kopf und Hals, n.n.bez.	39.56.64↔	Plast Reko v oberfl Venen d Oberschenkels m GewPatch
39.32.11↔	Naht einer intrakraniellen Vene	39.56.69↔	Plast Reko von Gef d unteren Extrem m GewPatch, so
39.32.19↔	Naht einer Vene an Kopf und Hals, sonstige	39.56.99↔	Plast Rekonstruktion e Blgef m GewPatch, sonstige
39.32.30↔	Naht einer thorakalen Vene, n.n.bez.	39.57.00↔	Plast Reko m synthetischem Patch Graft, n.n.bez.
39.32.31↔	Naht der V. cava superior	39.57.10↔	Plst Rk v Gf an Kpf u H m synth Ptch Grft, n.n.bz.
39.32.32↔	Naht der V. brachiocephalica	39.57.11↔	Plast Reko von intrakr Gef m synthetischem Patch Graft
39.32.39↔	Naht einer thorakalen Vene, sonstige	39.57.12↔	Plast Reko v extrkr Aa an Kopf u Ha m synth Patch Graft
39.32.40↔	Naht einer abdominalen Vene, n.n.bez.	39.57.13↔	Plast Reko d V. jugularis m synthetischem Patch Graft
39.32.41↔	Naht der V. cava inferior	39.57.19↔	Plast Reko v Gef an Kopf u Ha m synth Patch Graft, so
39.32.42↔	Naht der V. iliaca communis und V. iliaca interna	39.57.20↔	Plst Rk v Gf d ob Extrm m synth Ptch Grft, n.n.bz.
39.32.49↔	Naht einer abdominalen Vene, sonstige	39.57.21↔	Plast Reko von Aa d ob Extrem m synth Patch Graft
39.32.99↔	Naht einer Vene, sonstige	39.57.22↔	Plst Rk d V. sbcl,V. axll u V. brchiocphlc m synth Ptch Grft
39.41↔	Stillung einer Blutung nach vaskulärem Eingriff	39.57.23↔	Plst Rk v snst tief Vv d ob Extrm m synth Ptch Grft
39.42↔	Revision eines arteriovenösen Shunts zur Hämodialyse	39.57.29↔	Plast Reko von Gef d ob Extrem m synth Patch Graft, so
39.43↔	Entfernen eines arteriovenösen Shunts zur Hämodialyse	39.57.30↔	Plast Reko von thor Gef m synth Patch Graft, n.n.bez.
39.49.00↔	Sonstige Revision nach vaskulärem Eingriff, n.n.bez.	39.57.31↔	Plast Reko d thorakalen Aort m synth Patch Graft
39.49.10↔	Revision einer Gefäßanastomose	39.57.32↔	Plast Reko d V. pulmon m synthetischem Patch Graft
39.49.20↔	Revision eines vaskulären Implantates	39.57.33↔	Plast Reko d V. cava superior m synth Patch Graft
39.49.21↔	Wechsel eines vaskulären Implantates	39.57.39↔	Plast Reko von thorakalen Gef m synth Patch Graft, so
39.49.22↔	Entfernung eines vaskulären Implantates	39.57.40↔	Plast Reko abd Aa m synth Patch Graft, n.n.bez.
39.49.30↔	Ersatz eines kardialen Conduit	39.57.41↔	Plast Reko d abd Aort m synthetischem Patch Graft
39.49.99↔	Sonstige Revision nach vaskulärem Eingriff, sonstige	39.57.42↔	Plast Reko d Truncus coeliacus m synth Patch Graft
39.52.00↔	Sonstige Korrektur eines Aneurysmas, n.n.bez.	39.57.43↔	Plast Reko d A. gastrica m synthetischem Patch Graft

39.57.44↔	Plast Reko d A. hepatica m synthetischem Patch Graft	39.59.90↔	Sonstige Plast Reko e Gefässes, Venenklappenplastik
39.57.45↔	Plast Reko d A. lienalis m synthetischem Patch Graft	39.59.99↔	Sonst plastische Rekonstruktion eines Gefässes, sonst
39.57.46↔	Plast Reko d A. renalis m synthetischem Patch Graft	39.8x.00↔	Op a Glom carot, Sin caroticus u and Paraggl, n.n.bez.
39.57.47↔	Plast Reko d A. mesenterica m synth Patch Graft	39.8x.10↔	Exploration des Glomus caroticum und anderer Paraganglien
39.57.48↔	Plast Reko d A. iliaca m synthetischem Patch Graft	39.8x.11↔	Exzision des Glomus caroticum und anderer Paraganglien
39.57.49↔	Plast Reko abd Aa m synthetischem Patch Graft, so	39.8x.20↔	Implnt o Erstz e Implsgnrtrs z Aktvierng d Brffixs
39.57.50↔	Plast Reko abd Venen m synth Patch Graft, n.n.bez.	39.8x.21↔	Rv (h Wchs) e Implsgnrtrs z Aktvierng d Brffixs
39.57.51↔	Plast Reko d V. cava inferior m synth Patch Graft	39.8x.22↔	Entf e Impulsgenerators zur Aktivierung d Baroreflexes
39.57.52↔	Plast Reko d V. iliaca m synthetischem Patch Graft	39.8x.30↔	Implnt o Erstz e (v) Elktird(n) z Aktvierng d Brffixs
39.57.59↔	Plast Reko abd Venen m synthetischem Patch Graft, so	39.8x.31↔	Rv (h Wchs) e (v) Elktird(n) z Aktvierng d Brffixs
39.57.60↔	Plst Rk v Gf d unt Extrm m synth Ptch Grft, n.n.bz.	39.8x.32↔	Entf e (v) Elektrod(n) zur Aktivierung d Baroreflexes
39.57.61↔	Plast Reko von Aa d unteren Extrem m synth Patch Graft	39.8x.99↔	Op a Glom carot, Sin caroticus und and Paraggl, so
39.57.62↔	Plast Reko d V. fem und V.poplitea m synth Patch Graft	39.99.00↔	Sonstige Operationen an Blutgefässen, n.n.bez.
39.57.63↔	Plst Rk v snst tief Vv d unt Extrm m synth Ptch Grft	39.99.10↔	Aortopexie
39.57.64↔	Plst Rk v obrfl Vv d Obsrchnkls m synth Ptch Grft	39.99.20↔	Operationen bei kongenitalen Gefäßanomalien, n.n.bez.
39.57.69↔	Plast Reko v Gef d unt Extrem m synth Patch Graft, so	39.99.21↔	Op b kngntlr Anmlie d Artnsthms(Stns)o b untrbr Artbnng
39.57.99↔	Plast Reko m synthetischem Patch Graft, sonstige	39.99.22↔	Op b kong Anom d A. o V. pulmonalis o b A. lusoria
39.58↔	Plast Rekonstruktion e Blgef m Patch Graft n.n.bez.	39.99.23↔	Operationen bei kongenitalen Anomalien der V. cava
39.59.00↔	Sonst plastische Rekonstruktion eines Gefässes, n.n.bez.	39.99.24↔	Op b kong Kollateralgefässen und Unifokalisierung
39.59.10↔	Transposition von Arterien, n.n.bez.	39.99.30↔	Kathinterv Verschluss d Duct arterios Botalli, n.n.bez
39.59.11↔	Transposition der extrakraniellen A. vertebralis	39.99.31↔	Kathinterv Verschluss d Duct arterios Botalli, m Coil
39.59.12↔	Transposition von sonstigen extrk Aa an Kopf und Hals	39.99.32↔	Kthntrv Vrschl d Dct artrios Btll, m AmpltzDctOccldr
39.59.13↔	Transposition von Arterien der oberen Extremität	39.99.38↔	Kathinterv Verschluss d Duct arterios Botalli, So
39.59.14↔	Transposition von thorakalen Arterien	39.99.39↔	Operationen bei sonstigen kongenitalen Gefäßanomalien
39.59.15↔	Transposition der A. gastrica, A. hepatica und A. lienalis	39.99.99↔	Sonstige Operationen an Blutgefässen, sonstige
39.59.16↔	Transposition der A. renalis	83.43.00↔	Exzision von Muskel od Faszie zur Transplantation, n.n.bez.
39.59.17↔	Transposition der A. mesenterica	83.43.10↔	Entnahme eines myokutanen Lappens zur Transplantation
39.59.18↔	Transposition sonstiger viszeraler Arterien	83.43.11↔	Entn e osteom o osteofasz Lp zur Transplantation
39.59.19↔	Transposition der A. iliaca	83.43.12↔	Entn e sonst Lappentx m mikrovask Anast aus M o Fasz
39.59.20↔	Transposition von sonstigen abdominalen Arterien	83.43.99↔	Exzision von Muskel oder Faszie zur Transplantation, sonst
39.59.21↔	Transposition von Arterien der unteren Extremität	83.71.00↔	Sehnenvorverlagerung, n.n.bez.
39.59.29↔	Transposition von Arterien, sonstige	83.71.10↔	Sehnenvorverlagerung, Kopf und Hals
39.59.30↔	Sonstige Plast Reko von Gef an Kopf und Ha, n.n.bez.	83.71.11↔	Sehnenvorverlagerung, Schulter und Axilla
39.59.31↔	Sonstige plastische Rekonstruktion e intrakr Gefässes	83.71.12↔	Sehnenvorverlagerung, Oberarm und Ellenbogen
39.59.32↔	Sonstige Plast Rekonstruktion d extrk A. vertebralis	83.71.13↔	Sehnenvorverlagerung, Unterarm
39.59.33↔	So Plast Reko von extrk Aa an Kopf und Ha, so	83.71.14↔	Sehnenvorverlagerung, Brustwand, Bauch und Rücken
39.59.34↔	Sonstige plastische Rekonstruktion der V. jugularis	83.71.15↔	Sehnenverlängerung, Leisten- und Genitalregion und Gesäss
39.59.39↔	Sonstige Plast Reko von Gef an Kopf und Ha, sonstige	83.71.16↔	Sehnenvorverlagerung, Untere Extremität
39.59.40↔	Sonstige Plast Reko von Gef d ob Extrem, n.n.bez.	83.71.19↔	Sehnenvorverlagerung, Andere Lokalisation
39.59.41↔	Sonstige plastische Rekonstruktion von Aa d ob Extrem	83.71.99↔	Sehnenvorverlagerung, sonstige
39.59.42↔	S Plst Rk d V. sbcl, V. axill u V. brchiocphic	83.75.00↔	Sehnentransfer oder -transplantation, n.n.bez.
39.59.48↔	So Plast Reko von sonstigen tiefen Venen d ob Extrem	83.75.10↔	Sehnentransfer oder -transplantation, Kopf und Hals
39.59.49↔	Sonstige Plast Reko von Gef d ob Extrem, sonstige	83.75.11↔	Sehnentransfer oder -transplantation, Schulter und Axilla
39.59.50↔	Sonstige Plast Reko von thorakalen Gef, n.n.bez.	83.75.12↔	Sehnentransfer oder -transplantation, Oberarm und Ellenbogen
39.59.51↔	Sonstige plastische Rekonstruktion der thorakalen Aorta	83.75.13↔	Sehnentransfer oder -transplantation, Unterarm
39.59.52↔	Sonstige plastische Rekonstruktion der A. pulmonalis	83.75.14↔	Sehnentransfer o Tx, Bruw, Bauch und Rücken
39.59.53↔	Sonstige Plast Reko von thorakalen Aa, sonstige	83.75.15↔	Sehnentransfer o Tx, Leist und Genreg und Gesäss
39.59.54↔	Sonstige plastische Rekonstruktion der V. pulmonalis	83.75.16↔	Sehnentransfer oder -transplantation, Untere Extremität
39.59.55↔	Sonstige plastische Rekonstruktion der V. cava superior	83.75.19↔	Sehnentransfer oder -transplantation, Andere Lokalisation
39.59.59↔	Sonstige Plast Reko von thorakalen Gef, sonstige	83.75.99↔	Sehnentransfer oder -transplantation, sonstige
39.59.60↔	Sonstige Plast Rekonstruktion von abd Aa, n.n.bez.	83.76.00↔	Sonstige Sehnentransposition, n.n.bez.
39.59.61↔	Sonst plastische Rekonstruktion der abdominalen Aorta	83.76.10↔	Sonstige Sehnentransposition, Kopf und Hals
39.59.62↔	Sonst plastische Rekonstruktion des Truncus coeliacus	83.76.11↔	Sonstige Sehnentransposition, Schulter und Axilla
39.59.63↔	Sonstige plastische Rekonstruktion der A. gastrica	83.76.12↔	Sonstige Sehnentransposition, Oberarm und Ellenbogen
39.59.64↔	Sonstige plastische Rekonstruktion A. hepatica	83.76.13↔	Sonstige Sehnentransposition, Unterarm
39.59.65↔	Sonstige plastische Rekonstruktion der A. lienalis	83.76.14↔	Sonstige Sehnentransposition, Brustwand und Rücken
39.59.66↔	Sonstige plastische Rekonstruktion der A. renalis	83.76.15↔	So Sehnentransposition, Leist und Genreg und Gesäss
39.59.67↔	Sonstige plastische Rekonstruktion der A. mesenterica	83.76.16↔	Sonstige Sehnentransposition, Untere Extremität
39.59.68↔	Sonstige plastische Rekonstruktion der A. iliaca	83.76.19↔	Sonstige Sehnentransposition, Andere Lokalisation
39.59.69↔	Sonstige Plast Rekonstruktion von abd Aa, sonstige	83.76.99↔	Sonstige Sehnentransposition, sonstige
39.59.70↔	Sonstige Plast Rekonstruktion von abd Venen, n.n.bez.	83.79↔	Sonstige Muskeltransposition
39.59.71↔	Sonstige plastische Rekonstruktion der V. cava inferior	83.81.00↔	Sehnentransplantation, n.n.bez.
39.59.72↔	Sonstige plastische Rekonstruktion der V. iliaca	83.81.10↔	Sehnentransplantation, Kopf und Hals
39.59.79↔	Sonstige Plast Rekonstruktion von abd Venen, sonstige	83.81.11↔	Sehnentransplantation, Schulter und Axilla
39.59.80↔	Sonstige Plast Reko von Gef d unteren Extrem, n.n.bez.	83.81.12↔	Sehnentransplantation, Oberarm und Ellenbogen
39.59.81↔	Sonstige Plast Rekonstruktion von Aa d unteren Extrem	83.81.13↔	Sehnentransplantation, Unterarm
39.59.82↔	Sonstige plastische Rekonstruktion der V. femoralis	83.81.14↔	Sehnentransplantation, Brustwand, Bauch und Rücken
39.59.83↔	Sonstige plastische Rekonstruktion der V. poplitea	83.81.15↔	Sehnentransplantation, Leisten- und Genitalregion und Gesäss
39.59.88↔	So Plast Reko von sonst tiefen Venen d unteren Extrem	83.81.16↔	Sehnentransplantation, Untere Extremität
39.59.89↔	Sonstige Plast Reko von Gef d unteren Extrem, sonstige	83.81.19↔	Sehnentransplantation, Andere Lokalisation



83.81.99↔	Sehnentransplantation, sonstige	83.82.31↔	Tx e osteom o osteofasz Lp, Schult und Axilla
83.82.00↔	Muskel- oder Faszientransplantation, n.n.bez.	83.82.32↔	Transplantation e osteom o osteofasz Lp, Oba und Ellb
83.82.10↔	Faszientransplantation, Kopf und Hals	83.82.33↔	Transplantation e osteom o osteofasz Lp, Unterarm
83.82.11↔	Faszientransplantation, Schulter und Axilla	83.82.34↔	Tx e osteom o osteofasz Lp, Bruw, Bauch und Rücken
83.82.12↔	Faszientransplantation, Oberarm und Ellenbogen	83.82.35↔	Tx e osteom o osteofasz Lp, Leist u Genreg u Gesäss
83.82.13↔	Faszientransplantation, Unterarm	83.82.36↔	Transplantation e osteom o osteofasz Lp, Untere Extrem
83.82.14↔	Faszientransplantation, Brustwand, Bauch und Rücken	83.82.39↔	Transplantation e osteom o osteofasz Lp, And Lok
83.82.15↔	Fasztx, Leisten und Genitalregion und Gesäss	83.82.40↔	Tx e snst Lppntx m mkrvsk Anst aus M o Fsz, Kpf u H
83.82.16↔	Faszientransplantation, Untere Extremität	83.82.41↔	Tx e snst Lppntx m mkrvsk Anst aus M o Fsz, Schlü u Axll
83.82.19↔	Faszientransplantation, Andere Lokalisation	83.82.42↔	Tx e snst Lppntx m mkrvsk Anst aus M o Fsz, Ob u Ellb
83.82.20↔	Transplantation e lok M oder Faszlap, Kopf und Ha	83.82.43↔	Tx e snst Lppntx m mkrvsk Anst aus M o Fsz, Unt
83.82.21↔	Transplantation e lok M o Faszlap, Schult und Axilla	83.82.44↔	Tx e so Lppntx m mkrvsk Anst aus M o Fsz, Brw, Bauch u Rückn
83.82.22↔	Transplantation e lok M o Faszlap, Oberarm und Ellb	83.82.45↔	Tx e so Lppntx m mkrvsk Anst aus M o Fsz, Leist u Gnrg u Gsäb
83.82.23↔	Transplantation e lok Muskel oder Faszlap, Unterarm	83.82.46↔	Tx e snst Lppntx m mkrvsk Anst aus M o Fsz, Unt Extrm
83.82.24↔	Tx e lok M o Faszlap, Bruw, Bauch und Rücken	83.82.47↔	Tx e snst Lppntx m mkrvsk Anst aus M o Fsz, And Lk
83.82.25↔	Tx e lok M o Faszlap, Leist und Genreg und Gesäss	83.82.99↔	Muskel- oder Faszientransplantation, sonstige
83.82.26↔	Transplantation e lok M oder Faszlap, Untere Extrem		
83.82.29↔	Transplantation e lok Muskel oder Faszlap, And Lok		
83.82.30↔	Transplantation e osteom o osteofasz Lp, Kopf und Ha		

**Prozedur I08-11**

81.40.31↔ Arthrpl a Hüftgll m Osteot d Bckns, Trplsteomie

**ADRG I09****Wirbelkörperperfusion**

Prozedur in Tabelle I09-1

**DRG I09A****Wirbelkörperperfusion mit äusserst schweren CC**

PCCL &gt; 3

**DRG I09B****Wirbelkörperperfusion ohne äusserst schwere oder schwere CC**

PCCL &gt; 2

**DRG I09C****Wirbelkörperperfusion ohne äusserst schwere oder schwere CC****Prozedur I09-1**

78.49.22↔	Wirbelkers d Implant (z.B. b Kyphose): 2 Wirbel	78.49.4c↔	Kpl Rk d Ws d Wt Ep mt K a FGsLg [Sp My A (SMA)St], 12 K
78.49.23↔	Wirbelkers d Implant (z.B. b Kyphose): 3 Wirbel	78.49.4d↔	Kl Rk d Ws d W Ep m K a FGLg [Sp M A (SMA)St], 13 u mr K
78.49.24↔	Wirbelkers d Implant (z.B. b Kyphose): 4 Wirbel	78.49.4e↔	Kmpl Rk d Ws (z.B. b Skl) d drsvntrl Epphysd
78.49.25↔	Wrbklrs d Implnt (z.B. b Kyphs): 5 o mhr Wrbkl	78.49.4f↔	Kmpl Rk d Ws (z.B. b Skl) d unltrl Epphysd m drs Wrbfls
78.49.27↔	Wirbelkers d So Mat (z.B. b Kyphose), 2 Wirbel	78.49.4g↔	Kmpl Rk d Ws (z.B. b Skl) d bltrl Epphysd m drs Wrbfls
78.49.28↔	Wirbelkers d So Mat (z.B. b Kyphose), 3 Wirbel	78.49.50↔	Drs o vnt instrmnt Krrktrspndyl (z.B. b Skl), n.n.bz.
78.49.2a↔	Wirbelkers d So Mat (z.B. b Kyphose), 4 o mehr Wirbel	78.49.51↔	Drs istmt Krspdy (zB b Skl), N prmsb, 3-6 Sg
78.49.31↔	Kompl Reko d Ws (z.B. b Kyphose) d vord Abstützspan	78.49.52↔	Drs istmt Krspdy (zB b Skl), N prmsb, 7-10 Sg
78.49.32↔	Kmpl Rk d Ws (zB b Kyphs) d Kyphktmie (zB n LndsthSlzr)	78.49.53↔	Drs instrmnt Krspdy (zB b Skl), N prmsb, 11 o mr Sg
78.49.33↔	Kmpl Rk d Ws (z.B. b Kyphs) d drs Krr oh vntrls Rleas	78.49.54↔	Drs istmt Krspdy (zB b Skl), prmsb, 3-6 Sg
78.49.34↔	Kmpl Rk d Ws (z.B. b Kyphs) d drs Krr m vntr Rleas	78.49.55↔	Drs istmt Krspdy (zB b Skl), prmsb, 7-10 Sg
78.49.35↔	Kompl Reko d Ws (z.B. b Kyphose) d dorsoventrale Korr	78.49.56↔	Drs istmt Krspdy (zB b Skl), prmsb, 11 o mr Sg
78.49.36↔	Knt u plysgmntl drs Lrdspnd (DLS) n Zielk (zB b Kyphs)	78.49.57↔	Vnt istmt Krspdy (zB b Skl), N prmsb, 3-6 Sg
78.49.37↔	Klt u trdklr Sbrknstm (zB n Tsn o HsYL) (zB b Kyphs)	78.49.58↔	Vnt istmt Krspdy (zB b Skl), N prmsb, 7-10 Sg
78.49.38↔	Klt u mnsgmtl zvkthrk Ldsp zB n Msn, Ut o Sns zB b Kyphs	78.49.59↔	Drs o vnt instrmnt Krrktrspndyl (z.B. b Skl), so
78.49.40↔	Kpl Rk d Ws d Wt Ep mt K a FGsLg [Sp My A (SMA)St], 1 Kl	78.49.5a↔	Vnt instrmnt Krspdy (zB b Skl), N prmsb, 11 o mr Sg
78.49.41↔	Kpl Rk d Ws d Wt Ep mt K a FGsLg [Sp My A (SMA)St], 2 K	78.49.5b↔	Vnt istmt Krspdy (zB b Skl), prmsb, 3-6 Sg
78.49.42↔	Kpl Rk d Ws d Wt Ep mt K a FGsLg [Sp My A (SMA)St], 3 K	78.49.5c↔	Vnt istmt Krspdy (zB b Skl), prmsb, 7-10 Sg
78.49.43↔	Kpl Rk d Ws d Wt Ep mt K a FGsLg [Sp My A (SMA)St], 4 K	78.49.5d↔	Vnt istmt Krspdy (zB b Skl), prmsb, 11 o mr Sg
78.49.44↔	Kpl Rk d Ws d Wt Ep mt K a FGsLg [Sp My A (SMA)St], 5 K	78.49.60↔	Drs u vnt kmb istmt Krspdy (zB b Skl), nnbz
78.49.45↔	Kpl Rk d Ws d Wt Ep mt K a FGsLg [Sp My A (SMA)St], 6 K	78.49.61↔	Drs u vnt kb istmt Krrktrspndyl (zB b Skl) N prmsb, 3-6 Sg
78.49.46↔	Kpl Rk d Ws d Wt Ep mt K a FGsLg [Sp My A (SMA)St], 7 K	78.49.62↔	Drs u vnt kb istmt Krrktrndyl (zB b Skl) N prmsb, 7-10 Sg
78.49.47↔	Kpl Rk d Ws d Wt Ep mt K a FGsLg [Sp My A (SMA)St], 8 K	78.49.63↔	Drs u vnt kb istmt Krspdy (zB b Skl) N prmsb, 11 o mr Sg
78.49.48↔	Kpl Rk d Ws d Wt Ep mt K a FGsLg [Sp My A (SMA)St], 9 K	78.49.64↔	Drs u vnt kb istmt Krspdy (zB b Skl), prmsb, 3-6 Sg
78.49.4a↔	Kpl Rk d Ws d Wt Ep mt K a FGsLg [Sp My A (SMA)St], 10 K	78.49.65↔	Drs u vnt kb istmt Krspdy (zB b Skl), prmsb, 7-10 Sg
78.49.4b↔	Kpl Rk d Ws d Wt Ep mt K a FGsLg [Sp My A (SMA)St], 11 K	78.49.66↔	Drs u vnt kb istmt Krspdy (zB b Skl), prmsb, 11 o mr Sg

78.49.69↔	Drs u vnt kmb instrmnt Krrktrspndyl (z.B. b Skl), so	81.62.23↔	Spondylodese von 3 Wirbeln, dorsal, dynamisch
78.49.71↔	Kmpl Rk d Ws (zB b Skl) d sbkt Hrrngtnistmtion (b Knd)	81.62.99↔	Spondylodese o Reop e Spondylodese von 23 Wirbeln, so
81.01↔	Spondylodese an Atlas-Axis	81.63.00↔	Spondylodes o Reop e Spondylodes v 48 Wirb, n.n.bez.
81.04↔	Dorsale und dorsolumbale Spondylodese, ventraler Zugang	81.63.10↔	Spondylodese von 4 - 6 Wirbeln, dorsal
81.05↔	Dorsale und dorsolumbale Spondylodese, dorsaler Zugang	81.63.11↔	Spondylodes v 4 6 Wirb, dors u vent komb, interkorp
81.06↔	Lumbale und lumbosakrale Spondylodese, ventraler Zugang	81.63.12↔	Spondylodese von 4 - 6 Wirbeln, ventral, interkorporell
81.07↔	Lumbale und lumbosakrale Spondylod, intratransverser Zugang	81.63.13↔	Spondylodese von 4 - 6 Wirbeln, dorsal, dynamisch
81.08↔	Lumbale und lumbosakrale Spondylodese, dorsaler Zugang	81.63.20↔	Spondylodese von 7 - 8 Wirbeln, dorsal
81.31↔	Reoperation einer Spondylodese an Atlas-Axis	81.63.21↔	Spondylodes v 7 8 Wirb, dors u vent komb, interkorp
81.32↔	Reop e sonst zervikalen Spondylodes m ventralem Zugang	81.63.22↔	Spondylodese von 7 - 8 Wirbeln, ventral, interkorporell
81.33↔	Reop e sonstigen zervikalen Spondylodese m dors Zugang	81.63.23↔	Spondylodese von 7 - 8 Wirbeln, dorsal, dynamisch
81.34↔	Reop e dors u dorsolumb Spondylodes, ventraler Zugang	81.63.99↔	Spondylodese o Reop e Spondylodese von 48 Wirbeln, so
81.35↔	Reop e dors und dorsolumb Spondylodese, dors Zugang	81.64.00↔	Spndyls o Reop e Spndyls v 9 o mhr Wrb, n.n.bz.
81.36↔	Reop e lumb u lumbosakr Spondylodes, ventraler Zugang	81.64.10↔	Spondylodese von 9 oder mehr Wirbeln, dorsal
81.37↔	Reop e lmb u lmbskr Spndyls, intrtrnsvrs Zg	81.64.11↔	Spndyls v 9 o mhr Wrb, drs u vnt kmb, intrkrpl
81.38↔	Reop e lumb u lumbosakr Spondylodese, dors Zugang	81.64.99↔	Spondylodes o Reop e Spondylodes v 9 o mehr Wirb, so
81.62.00↔	Spondylodes o Reop e Spondylodes v 23 Wirb, n.n.bez.	81.66.12↔	Kyphoplastik, 3 Wirbelkörper
81.62.10↔	Spondylodese von 2 Wirbeln, dorsal	81.66.13↔	Kyphoplastik, 4 und mehr Wirbelkörper
81.62.11↔	Spondylodes v 2 Wirbeln, dors u vent komb, interkorp	84.51.11↔	Einsetzen von interkorporellen Cages, 2 Segmente
81.62.20↔	Spondylodese von 3 Wirbeln, dorsal	84.51.12↔	Einsetzen von interkorporellen Cages, 3 Segmente
81.62.21↔	Spondylodes v 3 Wirbeln, dors u vent komb, interkorp	84.51.13↔	Einsetzen von interkorporellen Cages, 4 oder mehr Segmente
81.62.22↔	Spondylodese von 3 Wirbeln, ventral, interkorporell		

**ADRG I10****Andere Eingriffe an der Wirbelsäule mit äusserst schweren CC**

Prozedur in Tabelle I10-1 und PCCL &gt; 3

**DRG I10Z****Andere Eingriffe an der Wirbelsäule mit äusserst schweren CC****Prozedur I10-1**

03.01.00↔	Entfernen eines Fremdkörpers vom Spinalkanal, n.n.bez.	03.09.49↔	Inzis d Spinalkanals, Rm und Rmhät, sonstige
03.01.10↔	Entfernen eines Fremdkörpers vom Spinalkanal, epidural	03.09.91↔	Sonstige Dekompression des Spinalkanals
03.01.99↔	Entfernen eines Fremdkörpers vom Spinalkanal, sonstige	03.09.99↔	Sonst Exploration und Dekompression am Spinalkanal, so
03.02↔	Relaminotomie	03.1↔	Durchtrennung einer intraspinalen Nervenwurzel
03.09.00↔	Sonst Exploration und Dekompression am Spinalkanal, n.n.b	03.32.00↔	Biopsie an Rückenmark oder Rückenmarkshäuten, n.n.bez.
03.09.10↔	Zugang zur Halswirbelsäule, n.n.bez.	03.32.10↔	Geschl [Perkut] [Nad] Biops an Rm o Rückenmarkshäuten
03.09.11↔	Zugang zur Halswirbelsäule, ventral, 1 Segment	03.32.20↔	Offene Biopsie an Rückenmark oder Rückenmarkshäuten
03.09.12↔	Zugang zur Halswirbelsäule, ventral, 2 Segmente	03.32.99↔	Biopsie an Rückenmark oder Rückenmarkshäuten, sonstige
03.09.13↔	Zugang zur Halswirbelsäule, ventral, 3 und mehr Segmente	03.4x.00↔	Exz o Destr e Läs an Rm o Rückenmarkshäuten, n.n.bez.
03.09.14↔	Zugang zur Hws (d Laminot o Hemilekt), dors, 1 Segment	03.4x.10↔	Exz o Destr von Tumor an Rückenmark (intramedullär)
03.09.15↔	Zugang zur Hws (d Laminot o Hemilekt), dors, 2 Seg	03.4x.11↔	Exz o Destr von Tumor an Rückenmarkshäuten und Kn
03.09.16↔	Zug z Hws (d Laminot o Hemilekt), dors, 3 u mehr Seg	03.4x.12↔	Exz o Destr v Tumor an intraspinalen Nervenwurzel u Ggl
03.09.17↔	Zugang zum kraniozervikalem Uebergang	03.4x.19↔	Exz o Destr von Tumor an Rm o Rmhät, sonstige
03.09.19↔	Zugang zur Halswirbelsäule, sonstige	03.4x.20↔	Exz o Destr e sonstigen Läs an Rm (intramedullär)
03.09.20↔	Zugang zur Brustwirbelsäule, n.n.bez.	03.4x.21↔	Exz oder Destr e sonstigen Läsion an Rückenmarkshäuten
03.09.21↔	Zugang zur Brustwirbelsäule, ventral, 1 Segment	03.4x.22↔	Exz o Dstr e snst Läs an intrspnl Nrvwrz u Ggl
03.09.22↔	Zugang zur Brustwirbelsäule, ventral, 2 Segmente	03.4x.29↔	Exz o Destr e sonstigen Läs an Rm o Rmhät, sonstige
03.09.23↔	Zugang zur Brustwirbelsäule, ventral, 3 und mehr Segmente	03.4x.99↔	Exz o Destr e Läs an Rm o Rückenmarkshäuten, sonstige
03.09.24↔	Zugang zur Bws (d Laminot o Hemilekt), dors, 1 Segment	03.53.11↔	Geschl Reposition e Wirbelfraktur mit externer Fix
03.09.25↔	Zugang zur Bws (d Laminot o Hemilekt), dors, 2 Seg	03.53.20↔	Offene Reposition einer Wirbelfraktur
03.09.26↔	Zug z Bws (d Laminot o Hemilekt), dors, 3 u mehr Seg	03.59.00↔	So Plast Reko und Op an Strukt d Spinalkan, n.n.bez.
03.09.29↔	Zugang zur Brustwirbelsäule, sonstige	03.59.10↔	S Plst Rk u Op an Strkt d Spnlkn, Vrschl e Diastmtmylie
03.09.30↔	Zugang zur Lendenwirbelsäule, n.n.bez.	03.59.11↔	S Plst Rk u Op an Strkt d Spnlkn, Drchr e Flm trmnl
03.09.31↔	Zugang zur Lendenwirbelsäule, ventral, 1 Segment	03.59.12↔	S Plst Rk u Op an Strkt d Spnlkn, Vrschl e spn Fstl
03.09.32↔	Zugang zur Lendenwirbelsäule, ventral, 2 Segmente	03.59.13↔	S Plst Rk u Op an Strkt d Spnlkn, Spnl Drpl
03.09.33↔	Zugang zur Lendenwirbelsäule, ventral, 3 und mehr Segmente	03.59.99↔	So Plast Reko und Op an Strukturen d Spinalkanals, so
03.09.34↔	Zg z Lndwrbs (d Lmnt o Flvktmie), drs, 1 Sgm	03.6↔	Lösung von Adhäsionen an Rückenmark und Nervenwurzeln
03.09.35↔	Zug z Lndwrbs (d Laminot o Flavektomie), dors, 2 Seg	03.79↔	Sonstiger Shunt am Spinalkanal
03.09.36↔	Zg z Lndwrbs (d Lmnt o Flvktmie), drs, 3 u mhr Sg	03.93.00↔	Implnt o Erstz d Elktrd(n) e spn Neurstm, n.n.bez.
03.09.37↔	Zug z Lndwrbs, Zug zu Os sacrum u zu Os coccygis	03.93.10↔	Implnt,Erstz d Elktrd tmp epd Neurstm,Enzlsys,Tstsm
03.09.39↔	Zugang zur Lendenwirbelsäule, sonstige	03.93.11↔	Implnt,Erstz d Elktrd tmp epd Neurstm,Mhrlysys,Tstsm
03.09.40↔	Inzis d Spinalkanals, Rm und Rmhät, n.n.bez.	03.93.20↔	Imp,Ers d Elktrd prmn epd Neurstm,Enzlsys,Dst,prk
03.09.41↔	Inzision d Spinalkanals zur Drain epid Flüssigkeit	03.93.21↔	Imp,Ers d Elktrd prmn epd Neurstm,Mhrlysys,Dst,prk
03.09.43↔	Inzis von Rm und Rückenmh zur Drain von subd Flüssigk	03.93.22↔	Imp,Ers d Elktrd prmn epd Neurstm,Enzlsys,Dst,offn chr
03.09.44↔	Inzis von Rm und Rückenmh zur Drain e intramed Hämat	03.93.23↔	Imp,Ers d Elktrd prmn epd Neurstm,Mhrlysys,Dst,offn chr
03.09.45↔	Inzs v Rm u Rückenmh z Drain e intrmedllär Abszsss	03.93.30↔	Implant o Ersetz e subd Elektrod zur Vorderwstsm

03.93.99↔	Implant o Ersetz d Elektrod(n) e spin Neurostim, so	78.49.52↔	Drs istmt Krspdy (zB b Skl), N prmsb, 7-10 Sg
03.97↔	Revision eines Shunts an den Rückenmarkshäuten	78.49.53↔	Drs instrmt Krspdy (zB b Skl), N prmsb, 11 o mr Sg
03.98↔	Entfernen eines Shunts von den Rückenmarkshäuten	78.49.54↔	Drs istmt Krspdy (zB b Skl), prmsb, 3-6 Sg
03.99.00↔	So Op an RM und Strukturen d Spinalkanals, n.n.bez.	78.49.55↔	Drs istmt Krspdy (zB b Skl), prmsb, 7-10 Sg
03.99.10↔	Op an intraspinalen Blgef (z.B. Ligat, Destr, r.n.)	78.49.56↔	Drs istmt Krspdy (zB b Skl), prmsb, 11 o mr Sg
03.99.19↔	Sonstige Operationen an intraspinalen Blutgefässen	78.49.57↔	Vnt istmt Krspdy (zB b Skl), N prmsb, 3-6 Sg
03.99.20↔	Op a spin Liguys, Anl e subkut Reserv a spin Liguys	78.49.58↔	Vnt istmt Krspdy (zB b Skl), N prmsb, 7-10 Sg
03.99.21↔	Op a spn Lqsys,Rv sbkt Rsrv,Kth o Medp z intrth u epd Infs	78.49.59↔	Drs o vnt instrmt Krrktrspndyl (z.B. b Skl), so
03.99.22↔	Op a spin Liguys, Entf e subkut Reserv a spin Liguys	78.49.5a↔	Vnt instrmt Krspdy (zB b Skl), N prmsb, 11 o mr Sg
03.99.29↔	Sonstige Operationen am spinalen Liquorsystem	78.49.5b↔	Vnt istmt Krspdy (zB b Skl), prmsb, 3-6 Sg
03.99.30↔	Rv (h Erstz) d Elktrd(n) e epd Neurstm, Stbl, Enzllsys	78.49.5c↔	Vnt istmt Krspdy (zB b Skl), prmsb, 7-10 Sg
03.99.31↔	Rv (h Erstz) d Elktrd(n) e epd Neurstm, Stbl, Mhrlsys	78.49.5d↔	Vnt istmt Krspdy (zB b Skl), prmsb, 11 o mr Sg
03.99.32↔	Rv(h Erstz)d Elktrd(n)e epd Neurstm,Plttnl,Enzllsys	78.49.60↔	Drs u vnt kmb istmt Krspdy (zB b Skl), nnbz
03.99.33↔	Rv (h Erstz) d Elktrd(n) e epd Neurstm, Plttnl, Mhrlsys	78.49.61↔	Drs u vnt kb istmt Krrktrspndyl (zB b Skl) N prmsb, 3-6 Sg
03.99.40↔	Rev (oh Ersetz) e Kath zur intrath u epidularen Infus	78.49.62↔	Drs u vnt kb istmt Krrkrndyl (zB b Skl) N prmsb, 7-10 Sg
03.99.99↔	So Op an RM und Strukturen d Spinalkanals, son	78.49.63↔	Drs u vnt kb istmt Krspdy (zB b Skl) N prmsb, 11 o mr Sg
33.34.00↔	Thorakoplastik, n.n.bez.	78.49.64↔	Drs u vnt kb istmt Krspdy (zB b Skl), prmsb, 3-6 Sg
33.34.10↔	Thorakoplastik, partiell	78.49.65↔	Drs u vnt kb istmt Krspdy (zB b Skl), prmsb, 7-10 Sg
33.34.20↔	Thorakoplastik, komplett	78.49.66↔	Drs u vnt kb istmt Krspdy (zB b Skl), prmsb, 11 o mr Sg
33.34.99↔	Thorakoplastik, sonstige	78.49.69↔	Drs u vnt kmb instrmt Krrktrspndyl (z.B. b Skl), so
56.92↔	Implantation eines elektronischen Ureterstimulators	78.49.70↔	Komplexe Rekonstruktion der Wirbelsäule, n.n.bez.
56.93↔	Ersetzen eines elektronischen Ureterstimulators	78.49.71↔	Kmpl Rk d Ws (zB b Skl) d sbkt Hrmgnstmrtn (b Knd)
56.94↔	Entfernen eines elektronischen Ureterstimulators	78.49.79↔	Komplexe Rekonstruktion der Wirbelsäule, sonstige
57.96↔	Implantation eines elektronischen Blasenstimulators	78.49.82↔	Vrw v Kemt a d Ws au Klgfns m Hydrxlpbsch, o Anr v KnWhz
57.97↔	Ersetzen eines elektronischen Blasenstimulators	78.49.83↔	Vrw v Kemt a d Ws au Klgfns m Hydrxlpbsch, m Anr v KnWhz
57.98↔	Entfernen eines elektronischen Blasenstimulators	78.49.84↔	Verw v keram Knochenersmat an d Ws, oh Anr v Knwachs
77.29.20↔	Keilosteotomie am Wirbel	78.49.85↔	Verw v keram Knochenersmat an d Ws, m Anr v Knwachs
77.69.11↔	Lok Resektion von Knochenläsion o -gewebe an Wirbelkörpern	78.49.89↔	Knocht x u Verw v Knochenersmat an d Wirbelsäule, so
77.69.21↔	Debridement an der Wirbelsäule	78.50.00↔	Inn Knochfix oh Rep d Fx, oh Ang d Lok, n.n.bez.
77.89.20↔	Sonstige partielle Knoches an e Wirbel, Densresektion	78.50.11↔	Knochenfixation an der Wirbelsäule
77.89.21↔	Sonst partielle Knochenresektion an einem Wirbel, Corpus	78.50.30↔	Osteosyntheseverfahren an der Wirbelsäule, n.n.bez.
77.89.22↔	Sonstige part Knoches an e Wirbel, sonstige Teile	78.50.31↔	Osteosynthese durch Schrauben an der Wirbelsäule
77.99.20↔	Totale Resektion eines Wirbelkörpers	78.50.32↔	Osteosynthese durch Drahtcerclage an der Wirbelsäule
78.49.20↔	Wirbelkörperersatz (z.B. bei Kyphose), n.n.bez.	78.50.33↔	Osteosynthese durch Klammersystem an der Wirbelsäule
78.49.21↔	Wirbelkers d Implant (z.B. b Kyphose): 1 Wirbelk	78.50.34↔	Osteosynthese durch Hakenplatten an der Wirbelsäule
78.49.22↔	Wirbelkers d Implant (z.B. b Kyphose): 2 Wirbelk	78.50.35↔	Osteosynthese durch Schrauben-Stabsystem a d Wirbelsäule
78.49.23↔	Wirbelkers d Implant (z.B. b Kyphose): 3 Wirbelk	78.50.36↔	Osteosyn d ventrales SchraubenPlattensystem an d Ws
78.49.24↔	Wirbelkers d Implant (z.B. b Kyphose): 4 Wirbelk	78.50.37↔	Osteosyn d dorsales SchraubenPlattensystem an d Ws
78.49.25↔	Wrbklrs d Implnt (z.B. b Kyphs): 5 o mhr Wrbkl	78.50.39↔	Osteosyntheseverfahren an der Wirbelsäule, sonstige
78.49.26↔	Wirbelkers d So Mat (z.B. b Kyphose), 1 Wirbelk	78.50.99↔	Inn Knochfix oh Rep d Fx, oh Ang d Lok, sonstige
78.49.27↔	Wirbelkers d So Mat (z.B. b Kyphose), 2 Wirbelk	78.59.20↔	Rev von Osteosynthmat (oh Matwechs) an d Wirbelsäule
78.49.28↔	Wirbelkers d So Mat (z.B. b Kyphose), 3 Wirbelk	80.50↔	Exzision oder Destr e Disc intervertebralis, n.n.bez.
78.49.29↔	Wirbelkörperersatz (z.B. bei Kyphose), sonstige	80.51.00↔	Exzision eines Discus intervertebralis, n.n.bez.
78.49.2a↔	Wirbelkers d So Mat (z.B. b Kyphose), 4 o mehr Wirbelk	80.51.10↔	Exzision eines Discus intervertebralis, offen chirurgisch
78.49.31↔	Kompl Reko d Ws (z.B. b Kyphose) d vord Abstützspan	80.51.11↔	Exzision zweier Disci intervertebrales, offen chirurgisch
78.49.32↔	Kmpl Rk d Ws (zB b Kyphs) d Kyphktmie (zB n LndstSlzr)	80.51.12↔	Exz dreier o mehr Disci intervertebrales, offen chir
78.49.33↔	Kmpl Rk d Ws (z.B. b Kyphs) d drs Krr oh vntrls Rleas	80.51.20↔	Exzision eines Discus intervertebralis, perkutan Endoskopie
78.49.34↔	Kmpl Rk d Ws (z.B. b Kyphs) d drs Krr m vntr Rleas	80.51.99↔	Exzision eines Discus intervertebralis, sonstige
78.49.35↔	Kompl Reko d Ws (z.B. b Kyphose) d dorsoventrale Korr	80.52↔	Intervertebrale Chemonukleolyse
78.49.36↔	Knt u plysgmntl drs Lrdspnd (DLS) n Zielk (zB b Kyphs)	80.59.00↔	Sonstige Diskusdestruktion, n.n.bez.
78.49.37↔	Klt u trdklr Sbtrknstm (zB n Tsn o HsYL) (zB b Kyphs)	80.59.10↔	Sonst Diskusdestruktion, Entf eines freien Sequesters
78.49.38↔	Klt u mnsgmtl zvkthrk Ldsp zB n Msn, Ut o Sns zB b Kyphs	80.59.20↔	Sonstige Diskusdestruktion, Reoperation bei Rezidiv
78.49.40↔	Kpl Rk d Ws d Wt Ep mt K a FGsLg [Sp My A (SMA)St], 1 Kl	80.59.21↔	Sonstige Diskdestr, Reop m Radikulyse b Rezidiv
78.49.41↔	Kpl Rk d Ws d Wt Ep mt K a FGsLg [Sp My A (SMA)St], 2 K	80.59.30↔	Sonst Diskusdestruktion, Dekompression mit Nucleoplastik
78.49.42↔	Kpl Rk d Ws d Wt Ep mt K a FGsLg [Sp My A (SMA)St], 3 K	80.59.40↔	S Dskdstr, Mnmlnvs Thrmmdltion d Bndscheib
78.49.43↔	Kpl Rk d Ws d Wt Ep mt K a FGsLg [Sp My A (SMA)St], 4 K	80.59.50↔	S Dskdstr, Dsksrknstrktion m zllbsiertn Bndscheibnrstz
78.49.44↔	Kpl Rk d Ws d Wt Ep mt K a FGsLg [Sp My A (SMA)St], 5 K	80.59.99↔	Sonstige Diskusdestruktion, sonstige
78.49.45↔	Kpl Rk d Ws d Wt Ep mt K a FGsLg [Sp My A (SMA)St], 6 K	80.89.21↔	Débridement am Iliosakralgelenk
78.49.46↔	Kpl Rk d Ws d Wt Ep mt K a FGsLg [Sp My A (SMA)St], 7 K	80.89.22↔	Zystenexstirpation am Iliosakralgelenk
78.49.47↔	Kpl Rk d Ws d Wt Ep mt K a FGsLg [Sp My A (SMA)St], 8 K	80.89.29↔	Sonstige lokale Exzision oder Destr a Iliosakralgelenk
78.49.48↔	Kpl Rk d Ws d Wt Ep mt K a FGsLg [Sp My A (SMA)St], 9 K	80.89.30↔	Débridement an der Symphyse
78.49.4a↔	Kpl Rk d Ws d Wt Ep mt K a FGsLg [Sp My A (SMA)St], 10 K	80.89.31↔	Zystenexstirpation an der Symphyse
78.49.4b↔	Kpl Rk d Ws d Wt Ep mt K a FGsLg [Sp My A (SMA)St], 11 K	80.89.39↔	Sonstige lokale Exzision oder Destr an d Symphyse
78.49.4c↔	Kpl Rk d Ws d Wt Ep mt K a FGsLg [Sp My A (SMA)St], 12 K	80.89.41↔	Débr einer Gelenkläsion an and bez Lokalisation
78.49.4d↔	Kl Rk d Ws d W Ep m K a FGLg [Sp M A (SMA)St], 13 u mr K	80.89.42↔	Zystenexstirpation an Gelenken and bez Lokalisation
78.49.4e↔	Kmpl Rk d Ws (z.B. b Skl) d drsvntrl Epphysd	80.89.99↔	So Lok Exz o Destr e Gelläs an and bez Lok, so
78.49.4f↔	Kmpl Rk d Ws (z.B. b Skl) d unltrl Epphysd m drs Wrbfls	81.00↔	Spondylodese, n.n.bez.
78.49.4g↔	Kmpl Rk d Ws (z.B. b Skl) d bitrl Epphysd m drs Wrbfls	81.02↔	Sonstige zervikale Spondylodese mit ventralem Zugang
78.49.50↔	Drs o vnt instrmt Krrktrspndyl (z.B. b Skl), n.n.bz.	81.03↔	Sonstige zervikale Spondylodese mit dorsalem Zugang
78.49.51↔	Drs istmt Krspdy (zB b Skl), N prmsb, 3-6 Sg	81.30↔	Reoperation einer Spondylodese, n.n.bez.

81.39↔	Reoperation einer Spondylodese, n.a.klass.	81.66.13↔	Kyphoplastik, 4 und mehr Wirbelkörper
81.62.00↔	Spondylodes o Reop e Spondylodes v 23 Wirb, n.n.bez.	81.66.99↔	Kyphoplastik, sonstige
81.62.10↔	Spondylodese von 2 Wirbeln, dorsal	84.51.00↔	Einsetzen von interkorporellen Implantaten, n.n.bez.
81.62.11↔	Spondylodes v 2 Wirbeln, dors u vent komb, interkorp	84.51.10↔	Einsetzen von interkorporellen Cages, 1 Segment
81.62.12↔	Spondylodese von 2 Wirbeln, ventral, interkorporell	84.51.11↔	Einsetzen von interkorporellen Cages, 2 Segmente
81.62.13↔	Spondylodese von 2 Wirbeln, dorsal, dynamisch	84.51.12↔	Einsetzen von interkorporellen Cages, 3 Segmente
81.62.20↔	Spondylodese von 3 Wirbeln, dorsal	84.51.13↔	Einsetzen von interkorporellen Cages, 4 oder mehr Segmente
81.62.21↔	Spondylodes v 3 Wirbeln, dors u vent komb, interkorp	84.51.99↔	Einsetzen von interkorporellen Implantaten, sonstige
81.62.22↔	Spondylodese von 3 Wirbeln, ventral, interkorporell	84.60↔	Einsetzen von Diskusprothese, nicht näher bezeichnet
81.62.23↔	Spondylodese von 3 Wirbeln, dorsal, dynamisch	84.61↔	Einsetzen von partieller Diskusprothese, zervikal
81.62.99↔	Spondylodes o Reop e Spondylodese von 23 Wirbeln, so	84.62↔	Einsetzen von totaler Diskusprothese, zervikal
81.63.00↔	Spondylodes o Reop e Spondylodes v 48 Wirb, n.n.bez.	84.63↔	Einsetzen von Diskusprothese, thorakal
81.63.10↔	Spondylodese von 4 - 6 Wirbeln, dorsal	84.64↔	Einsetzen von partieller Diskusprothese, lumbosakral
81.63.11↔	Spondylodes v 4 6 Wirb, dors u vent komb, interkorp	84.65↔	Einsetzen von totaler Diskusprothese, lumbosakral
81.63.12↔	Spondylodese von 4 - 6 Wirbeln, ventral, interkorporell	84.66.00↔	Rev o Ersetz von künstl Diskproth, zervikal, n.n.bez.
81.63.13↔	Spondylodese von 4 - 6 Wirbeln, dorsal, dynamisch	84.66.10↔	Ersetzen von künstlicher Diskusprothese, zervikal
81.63.20↔	Spondylodese von 7 - 8 Wirbeln, dorsal	84.66.20↔	Revision von künstlicher Diskusprothese, zervikal
81.63.21↔	Spondylodes v 7 8 Wirb, dors u vent komb, interkorp	84.66.99↔	Rev o Ersetz von künstl Diskproth, zervikal, sonstige
81.63.22↔	Spondylodese von 7 - 8 Wirbeln, ventral, interkorporell	84.67↔	Revision oder Ers von künstlicher Diskusprothese, thorakal
81.63.23↔	Spondylodese von 7 - 8 Wirbeln, dorsal, dynamisch	84.68.00↔	Rev o Ersetz von künstl Diskproth, lumbosakr, n.n.bez.
81.63.99↔	Spondylodese o Reop e Spondylodese von 48 Wirbeln, so	84.68.10↔	Ersetzen von künstlicher Diskusprothese, lumbosakral
81.64.00↔	Spondylodes o Reop e Spondylodes v 9 o mhr Wrbr, n.n.bez.	84.68.20↔	Revision von künstlicher Diskusprothese, lumbosakral
81.64.10↔	Spondylodese von 9 oder mehr Wirbeln, dorsal	84.68.99↔	Rev o Ersetz von künstl Diskproth, lumbosakr, sonstige
81.64.11↔	Spondylodes v 9 o mhr Wrbr, dors u vent komb, intrkorp	84.69.00↔	Revision oder Ers von künstlicher Diskusprothese, n.n.bez.
81.64.99↔	Spondylodes o Reop e Spondylodes v 9 o mehr Wirb, so	84.69.10↔	Ersetzen von künstlicher Diskusprothese
81.65.00↔	Vertebroplastik, n.n.bez.	84.69.20↔	Revision von künstlicher Diskusprothese
81.65.10↔	Vertebroplastik, 1 Wirbelkörper	84.69.99↔	Revision o Ers von künstlicher Diskusprothese, sonst
81.65.11↔	Vertebroplastik, 2 Wirbelkörper	84.81.00↔	Revision von interspinösen Implantaten, n.n.bez.
81.65.12↔	Vertebroplastik, 3 Wirbelkörper	84.81.20↔	Revision von interspinösen Implantaten
81.65.13↔	Vertebroplastik, 4 und mehr Wirbelkörper	84.81.99↔	Revision von interspinösen Implantaten, sonstige
81.65.99↔	Vertebroplastik, sonstige	84.82↔	Erstz o Ersetz v Vrrcht(n) z dyn Stb m Pdklschr
81.66.00↔	Kyphoplastik, n.n.bez.	84.83↔	Rev von Vorrichtung(en) zur dyn Stab m Pedikelschr
81.66.10↔	Kyphoplastik, 1 Wirbelkörper	84.84↔	Einsetzen oder Ersetzen von Facetten-gelenksprothesen
81.66.11↔	Kyphoplastik, 2 Wirbelkörper	84.85↔	Revision von Facettengelenksprothesen
81.66.12↔	Kyphoplastik, 3 Wirbelkörper		

**ADRG I11****Eingriffe zur Verlängerung einer Extremität**

Prozedur in Tabelle I11-1

**DRG I11Z****Eingriffe zur Verlängerung einer Extremität****Prozedur I11-1**

77.32.10↔	Kortikotomie bei Segmenttransport am Humerus	78.33↔	Verlängerungsosteotomie an Radius und Ulna
77.33.10↔	Kortikotomie bei Segmenttransport an Radius und Ulna	78.35.00↔	Verlängerungsosteotomie am Femur, n.n.bez.
77.35.11↔	Kortikotomie bei Segmenttransport am Schenkelhals	78.35.10↔	Verlängerungsosteotomie am Schenkelhals
77.35.21↔	Kortikotomie bei Segmenttransport an sonstigen Teilen d Femurs	78.35.19↔	Verlängerungsosteotomie an sonstigen Teilen des Femur
77.37.12↔	Kortikotomie bei Segmenttransport an der Tibia	78.35.99↔	Verlängerungsosteotomie am Femur, sonstige
77.37.21↔	Kortikotomie bei Segmenttransport an der Fibula	78.37↔	Verlängerungsosteotomie an Tibia und Fibula
78.32↔	Verlängerungsosteotomie am Humerus		

**ADRG I12****Knochen- und Gelenkinfektion / -entzündung mit verschiedenen Eingriffen am Muskel-Skelett-System und Bindegewebe**

Hauptdiagnose in Tabelle I12-1 und mindestens eine Prozedur in Tabelle I12-2

**DRG I12A****Knochen- und Gelenkinfektion / -entzündung mit verschiedenen Eingriffen am Muskel-Skelett-System und Bindegewebe mit äusserst schweren CC**

PCCL &gt; 3

**DRG I12B****Knochen- und Gelenkinfektion / -entzündung mit verschiedenen Eingriffen am Muskel-Skelett-System und Bindegewebe mit schweren CC oder Revision des Kniegelenkes**

PCCL &gt; 2 oder Prozedur in Tabelle I12-3

**DRG I12C****Knochen- und Gelenkinfektion / -entzündung mit verschiedenen Eingriffen am Muskel-Skelett-System und Bindegewebe ohne äusserst schwere oder schwere CC, ohne Revision des Kniegelenkes****Hauptdiagnose I12-1**

A18.0	Tuberkulose Knochen u Gelenke	M05.22	Vaskul seropos chron Polyarth Oberarm
M00.00	Arthrit/Polyarth d Staphylokokken, mehrere Lok	M05.23	Vaskul seropos chron Polyarth Unterarm
M00.01	Arthrit/Polyarth d Staphylokokken Schulterreg	M05.25	Vaskul seropos chron Polyarth Becken/Oberschenkel
M00.02	Arthrit/Polyarth d Staphylokokken Oberarm	M05.26	Vaskul seropos chron Polyarth Unterschenkel
M00.03	Arthrit/Polyarth d Staphylokokken Unterarm	M05.30	SeroPos chron Polya m Bet so Org/-syst, mehr Lok
M00.05	Arthrit/Polyarth d Staphylokokken Becken/Oberschenkel	M05.31	Seropos chron Polya m Bet so Org/-syst, Schulterreg
M00.06	Arthrit/Polyarth d Staphylokokken Unterschenkel	M05.32	Seropos chron Polya m Bet so Org/-syst, Oberarm
M00.10	Arthrit/Polyarth d Pneumokokken, mehrere Lok	M05.33	Seropos chron Polya m Bet so Org/-syst, Unterarm
M00.11	Arthrit/Polyarth d Pneumokokken Schulterregion	M05.35	Seropos chron Polya m Bet so Org/-syst, Beck/OSchenkel
M00.12	Arthrit/Polyarth d Pneumokokken Oberarm	M05.36	Seropos chron Polya m Bet so Org/-syst, Unterschenkel
M00.13	Arthrit/Polyarth d Pneumokokken Unterarm	M05.80	Sonst seropos chron Polyarthrit, mehrere Lok
M00.15	Arthrit/Polyarth d Pneumokokken Becken/Oberschenkel	M05.81	Sonst seropos chron Polyarthrit Schulterregion
M00.16	Arthrit/Polyarth d Pneumokokken Unterschenkel	M05.82	Sonst seropos chron Polyarthrit Oberarm
M00.20	Arthrit/Polyarth d sonst Streptokokken, mehrere Lok	M05.83	Sonst seropos chron Polyarthrit Unterarm
M00.21	Arthrit/Polyarth d sonst Streptokokken Schulterreg	M05.85	Sonst seropos chron Polyarthrit Becken/Oberschenkel
M00.22	Arthrit/Polyarth d sonst Streptokokken Oberarm	M05.86	Sonst seropos chron Polyarthrit Unterschenkel
M00.23	Arthrit/Polyarth d sonst Streptokokken Unterarm	M05.90	Seropos chron Polyarthrit, nnbez, mehrere Lok
M00.25	Arthrit/Polyarth d sonst Streptok Becken/Oberschenkel	M05.91	Seropos chron Polyarthrit, nnbez, Schulterregion
M00.26	Arthrit/Polyarth d sonst Streptokokken Unterschenkel	M05.92	Seropos chron Polyarthrit, nnbez, Oberarm
M00.80	Arthrit/Polyarth d sonst nbez bakt Erreg, mehrere Lok	M05.93	Seropos chron Polyarthrit,nnbez, Unterarm
M00.81	Arthrit/Polyarth d sonst nbez bakt Erreg Schulterregion	M05.95	Seropos chron Polyarthrit, nnbez, Becken/Oberschenkel
M00.82	Arthrit/Polyarth d sonst nbez bakt Erreg Oberarm	M05.96	Seropos chron Polyarthrit, nnbez, Unterschenkel
M00.83	Arthrit/Polyarth d sonst nbez bakt Erreg Unterarm	M06.00	Seronegative chron Polyarthrit, mehrere Lok
M00.85	Arthrit/Polyarth d so nbez bakt Erreg Becken/Oberschenkel	M06.01	Seronegative chron Polyarthrit Schulterregion
M00.86	Arthrit/Polyarth d sonst nbez bakt Erreg Unterschenkel	M06.02	Seronegative chron Polyarthrit Oberarm
M00.90	Eitrige Arthritis, nnbez, mehrere Lok	M06.03	Seronegative chron Polyarthrit Unterarm
M00.91	Eitrige Arthritis, nnbez, Schulterregion	M06.05	Seronegative chron Polyarthrit Becken/OS
M00.92	Eitrige Arthritis, nnbez, Oberarm	M06.06	Seronegative chron Polyarthrit Unterschenkel
M00.93	Eitrige Arthritis, nnbez, Unterarm	M06.10	Adulte Form Still-KH, mehrere Lok
M00.95	Eitrige Arthritis, nnbez, Beckenregion/Oberschenkel	M06.11	Adulte Form Still-KH, Schulterregion
M00.96	Eitrige Arthritis, nnbez, Unterschenkel	M06.12	Adulte Form Still-KH, Oberarm
M02.10	Postenteritische Arthritis, mehrere Lok	M06.13	Adulte Form Still-KH, Unterarm
M02.11	Postenteritische Arthritis Schulterregion	M06.15	Adulte Form Still-KH, Beckenreg/Oberschenkel
M02.12	Postenteritische Arthritis Oberarm	M06.16	Adulte Form Still-KH, Unterschenkel
M02.13	Postenteritische Arthritis Unterarm	M06.20	Bursitis b chron Polyarthrit, mehrere Lok
M02.15	Postenteritische Arthritis Beckenregion/Oberschenkel	M06.21	Bursitis b chron Polyarthrit Schulterregion
M02.16	Postenteritische Arthritis Unterschenkel	M06.22	Bursitis b chron Polyarthrit Oberarm
M02.30	Reiter-Krankheit, mehrere Lokalisationen	M06.23	Bursitis b chron Polyarthrit Unterarm
M02.31	Reiter-Krankheit Schulterregion	M06.25	Bursitis b chron Polyarthrit Becken/Oberschenkel
M02.32	Reiter-Krankheit Oberarm	M06.26	Bursitis b chron Polyarthrit Unterschenkel
M02.33	Reiter-Krankheit Unterarm	M06.30	Rheumaknoten, mehrere Lokalisationen
M02.35	Reiter-Krankheit Beckenregion/Oberschenkel	M06.31	Rheumaknoten Schulterregion
M02.36	Reiter-Krankheit Unterschenkel	M06.32	Rheumaknoten Oberarm
M02.90	Reaktive Arthritis, nnbez, mehrere Lok	M06.33	Rheumaknoten Unterarm
M02.91	Reaktive Arthritis, nnbez, Schulterregion	M06.35	Rheumaknoten Beckenregion/Oberschenkel
M02.92	Reaktive Arthritis, nnbez, Oberarm	M06.36	Rheumaknoten Unterschenkel
M02.93	Reaktive Arthritis, nnbez, Unterarm	M06.40	Entzündliche Polyarthropathie, mehrere Lokalisationen
M02.95	Reaktive Arthritis, nnbez, Beckenreg/Oberschenkel	M06.41	Entzündliche Polyarthropathie Schulterregion
M02.96	Reaktive Arthritis, nnbez, Unterschenkel	M06.42	Entzündliche Polyarthropathie Oberarm
M05.00	Felty-Syndrom, mehrere Lokalisationen	M06.43	Entzündliche Polyarthropathie Unterarm
M05.01	Felty-Syndrom Schulterregion	M06.45	Entzündliche Polyarthropathie Beckenregion/OS
M05.02	Felty-Syndrom Oberarm	M06.46	Entzündliche Polyarthropathie Unterschenkel
M05.03	Felty-Syndrom Unterarm	M06.80	Sonst nbez chron Polyarthrit, mehrere Lok
M05.05	Felty-Syndrom Beckenregion/Oberschenkel	M06.81	Sonst nbez chron Polyarthrit Schulterregion
M05.06	Felty-Syndrom Unterschenkel	M06.82	Sonst nbez chron Polyarthrit Oberarm
M05.20	Vaskul seropos chron Polyarth, mehrere Lok	M06.83	Sonst nbez chron Polyarthrit Unterarm
M05.21	Vaskul seropos chron Polyarth Schulterregion	M06.85	Sonst nbez chron Polyarthrit Becken/Oberschenkel

M06.86	Sonst nbez chron Polyarthritits Unterschenkel	M46.20	Wirbelosteomyelitis, mehrere Lok WS
M06.90	Chronische Polyarthritits, nnbez, mehrere Lok	M46.21	Wirbelosteomyelitis, Okzipito-Atlanto-Axialbereich
M06.91	Chronische Polyarthritits, nnbez, Schulterregion	M46.22	Wirbelosteomyelitis, Zervikalbereich
M06.92	Chronische Polyarthritits, nnbez, Oberarm	M46.23	Wirbelosteomyelitis, Zervikothorakalbereich
M06.93	Chronische Polyarthritits, nnbez, Unterarm	M46.25	Wirbelosteomyelitis, Thorakolumbalbereich
M06.95	Chronische Polyarthritits, nnbez, Beckenregion/OS	M46.26	Wirbelosteomyelitis, Lumbalbereich
M06.96	Chronische Polyarthritits, nnbez, Unterschenkel	M86.00	Akute hämatogene Osteomyelitis, mehrere Lok
M08.00	Juv chron Polyarth, adul Typ, mehrere Lok	M86.01	Akute hämatogene Osteomyelitis Schulterregion
M08.01	Juv chron Polyarth, adul Typ, Schulterregion	M86.02	Akute hämatogene Osteomyelitis Oberarm
M08.02	Juv chron Polyarth, adul Typ, Oberarm	M86.03	Akute hämatogene Osteomyelitis Unterarm
M08.03	Juv chron Polyarth, adul Typ, Unterarm	M86.05	Akute hämatogene Osteomyelitis Becken/OS
M08.05	Juv chron Polyarth, adul Typ, Beckenreg/OS	M86.06	Akute hämatogene Osteomyelitis Unterschenkel
M08.06	Juv chron Polyarth, adul Typ, Unterschenkel	M86.10	Sonstige akute Osteomyelitis, mehrere Lok
M08.20	Juv chron Arth, syst beginn Form, mehrere Lok	M86.11	Sonstige akute Osteomyelitis Schulterregion
M08.21	Juv chron Arth, syst beginn Form, Schulterregion	M86.12	Sonstige akute Osteomyelitis Oberarm
M08.22	Juv chron Arth, syst beginn Form, Oberarm	M86.13	Sonstige akute Osteomyelitis Unterarm
M08.23	Juv chron Arth, syst beginn Form, Unterarm	M86.15	Sonstige akute Osteomyelitis Becken/Oberschenkel
M08.25	Juv chron Arth, syst beginn Form, Beckenreg/OS	M86.16	Sonstige akute Osteomyelitis Unterschenkel
M08.26	Juv chron Arth, syst beginn Form, Unterschenkel	M86.20	Subakute Osteomyelitis, mehrere Lokalisationen
M08.3	Juv chron Arthritis (seroneg), polyartikul Form	M86.21	Subakute Osteomyelitis Schulterregion
M08.40	Juv chron Arth, oligoart Form, mehr Lok	M86.22	Subakute Osteomyelitis Oberarm
M08.41	Juv chron Arth, oligoart Form, Schulterreg	M86.23	Subakute Osteomyelitis Unterarm
M08.42	Juv chron Arth, oligoart Form, Oberarm	M86.25	Subakute Osteomyelitis Beckenregion/Oberschenkel
M08.43	Juv chron Arth, oligoart Form, Unterarm	M86.26	Subakute Osteomyelitis Unterschenkel
M08.45	Juv chron Arth, oligoart Form, Beckenreg/OS	M86.30	Chron multifokale Osteomyelitis, mehrere Lok
M08.46	Juv chron Arth, oligoart Form, Unterschenkel	M86.31	Chron multifokale Osteomyelitis Schulterregion
M08.70	Vaskulitis b juv Arthritis, mehr Lok	M86.32	Chron multifokale Osteomyelitis Oberarm
M08.71	Vaskulitis b juv Arthritis, Schulterreg	M86.33	Chron multifokale Osteomyelitis Unterarm
M08.72	Vaskulitis b juv Arthritis, Oberarm	M86.35	Chron multifokale Osteomyelitis Becken/Oberschenkel
M08.73	Vaskulitis b juv Arthritis, Unterarm	M86.36	Chron multifokale Osteomyelitis Unterschenkel
M08.75	Vaskulitis b juv Arthritis, Beckenreg/OS	M86.40	Chron Osteomyelitis m Fistel, mehrere Lok
M08.76	Vaskulitis b juv Arthritis, Unterschenkel	M86.41	Chron Osteomyelitis m Fistel, Schulterregion
M08.80	Sonstige juvenile Arthritis, mehrere Lok	M86.42	Chron Osteomyelitis m Fistel, Oberarm
M08.81	Sonstige juvenile Arthritis Schulterregion	M86.43	Chron Osteomyelitis m Fistel, Unterarm
M08.82	Sonstige juvenile Arthritis Oberarm	M86.45	Chron Osteomyelitis m Fistel, Becken/Oberschenkel
M08.83	Sonstige juvenile Arthritis Unterarm	M86.46	Chron Osteomyelitis m Fistel, Unterschenkel
M08.85	Sonstige juvenile Arthritis Beckenregion/OS	M86.50	Sonst chron hämatogene Osteomyelitis, mehrere Lok
M08.86	Sonstige juvenile Arthritis Unterschenkel	M86.51	Sonst chron hämatogene Osteomyelitis Schulterregion
M08.90	Juvenile Arthritis, nnbez, mehrere Lok	M86.52	Sonst chron hämatogene Osteomyelitis Oberarm
M08.91	Juvenile Arthritis, nnbez, Schulterregion	M86.53	Sonst chron hämatogene Osteomyelitis Unterarm
M08.92	Juvenile Arthritis, nnbez, Oberarm	M86.55	Sonst chron hämatogene Osteomyelitis Becken/OS
M08.93	Juvenile Arthritis, nnbez, Unterarm	M86.56	Sonst chron hämatogene Osteomyelitis Unterschenkel
M08.95	Juvenile Arthritis, nnbez, Beckenregion/Oberschenkel	M86.60	Sonstige chron Osteomyelitis, mehrere Lok
M08.96	Juvenile Arthritis, nnbez, Unterschenkel	M86.61	Sonstige chron Osteomyelitis Schulterregion
M12.00	Chron postrheum Arth [J-Arth], mehrere Lok	M86.62	Sonstige chron Osteomyelitis Oberarm
M12.01	Chron postrheum Arth [J-Arth] Schulterregion	M86.63	Sonstige chron Osteomyelitis Unterarm
M12.02	Chron postrheum Arth [J-Arth] Oberarm	M86.65	Sonstige chron Osteomyelitis Becken/Oberschenkel
M12.03	Chron postrheum Arth [J-Arth] Unterarm	M86.66	Sonstige chron Osteomyelitis Unterschenkel
M12.05	Chron postrheum Arth [J-Arth] Beckenreg/Oberschenkel	M86.80	Sonstige Osteomyelitis, mehrere Lokalisationen
M12.06	Chron postrheum Arth [J-Arth] Unterschenkel	M86.81	Sonstige Osteomyelitis Schulterregion
M33.1	Sonstige Dermatomyositis	M86.82	Sonstige Osteomyelitis Oberarm
M33.2	Polymyositis	M86.83	Sonstige Osteomyelitis Unterarm
M34.0	Progressive systemische Sklerose	M86.85	Sonstige Osteomyelitis Beckenregion/Oberschenkel
M34.9	Systemische Sklerose, nnbez	M86.86	Sonstige Osteomyelitis Unterschenkel
M35.1	Sonstige Overlap-Syndrome	M86.90	Osteomyelitis, nnbez, mehrere Lokalisationen
M35.2	Behçet-KH	M86.91	Osteomyelitis, nnbez, Schulterregion
M35.3	Polymyalgia rheumatica	M86.92	Osteomyelitis, nnbez, Oberarm
M45.00	Spondylitis ankylosans, mehrere Lok WS	M86.93	Osteomyelitis, nnbez, Unterarm
M45.01	Spondylitis ankylosans, Okzipito-Atlanto-Axialbereich	M86.95	Osteomyelitis, nnbez, Beckenregion/Oberschenkel
M45.02	Spondylitis ankylosans, Zervikalbereich	M86.96	Osteomyelitis, nnbez, Unterschenkel
M45.03	Spondylitis ankylosans, Zervikothorakalbereich	T84.5	Infektion/entzündl Rkt durch eine Gelenkendoprothese
M45.05	Spondylitis ankylosans, Thorakolumbalbereich	T84.6	Infektion/entzündl Rkt durch interne OSyVorricht [jede Lok]
M45.06	Spondylitis ankylosans, Lumbalbereich	T84.7	Infekt/entz Rkt durch so orthopäd Endoproth/Impl/Transplant

## Prozedur I12-2

00.70↔	Rev e Hüftendoproth, sowohl azetab als auch fem Komp	00.80↔	Revision einer Knieprothese, total (alle Komponenten)
00.71↔	Revision einer Hüftendoprothese, azetabuläre Komponente	00.81↔	Revision einer Knieprothese, Tibiakomponente
00.72↔	Revision einer Hüftendoprothese, femorale Komponente	00.82↔	Revision einer Knieprothese, Femurkomponente
00.73↔	Rev von Hüftproth, nur azetab Liner u / o nur Femkopf	00.83↔	Revision einer Knieprothese, Patellarkomponente

00.84↔	Revision einer Kniegelenkprothese, Tibialiner	77.11.22↔	Knochinzis an Rip und Sternum, Einl und Entf e Medträg
00.85↔	Ersatz der Oberfläche Hüftgelenk total	77.11.23↔	Knocheninzision an Rippen und Sternum, Drainage
00.86↔	Ersatz der Oberfläche Hüftgelenk, partiell, Femurkopf	77.11.99↔	S Knchnzs oh Knchdrchr an Skp, Klv, Rp u Strn, so
00.87↔	Ersatz der Oberfläche Hüftgelenk, partiell, Azetabulum	77.12.00↔	Sonstige Knochinzis ohne Knochdurchtr a Hum, n.n.bez.
27.55.00↔	Vollhauttransplantat an Lippe und Mund, n.n.bez.	77.12.10↔	S Knchnzs oh Knchdrchr a Hm, Explr u Knchnb
27.55.10↔	Kleinflächiges Vollhauttransplantat an Lippe und Mund	77.12.11↔	Sonstige Knochinzis oh Knochdurchtr a Hum, Fremdkentf
27.55.20↔	Großflächiges Vollhauttransplantat an Lippe und Mund	77.12.12↔	S Knchnzs oh Knchdrchr a Hm, Enl u Entf e Mdrträg
27.55.99↔	Vollhauttransplantat an Lippe und Mund, sonstige	77.12.13↔	Sonstige Knochinzis ohne Knochdurchtr a Hum, Drain
27.56.00↔	Sonstiges Hauttransplantat an Lippe und Mund, n.n.bez.	77.12.99↔	Sonstige Knochinzis ohne Knochdurchtr a Hum, sonstige
27.56.10↔	Kleinflächiges Spalthauttransplantat an Lippe und Mund	77.16.00↔	So Knochinzis oh Knochdurchtr an d Patel, n.n.bez.
27.56.20↔	Großflächiges Spalthauttransplantat an Lippe und Mund	77.16.10↔	S Knchnzs oh Knchdrchr an d Ptl, Explr u Knchnb
27.56.30↔	Kleinflächige heterologe Hauttransplantation an die Lippe	77.16.11↔	So Knochinzis oh Knochdurchtr an d Patel, Fremdkentf
27.56.40↔	Grossflächig heterologe Hauttransplantation an die Lippe	77.16.12↔	S Knchnzs oh Knchdrchr an d Ptl, Enl u Entf e Mdrträg
27.56.50↔	Kleinflächige homologe Hauttransplantation an d Lippe	77.16.13↔	Sonstige Knochinzis oh Knochdurchtr an d Patel, Drain
27.56.60↔	Grossflächig homologe Hauttransplantation an die Lippe	77.16.99↔	So Knochinzis oh Knochdurchtr an d Patel, so
27.56.99↔	Sonstiges Hauttransplantat an Lippe und Mund, sonstige	77.60↔	Lok Resektion von Knochläs oder Gew, ohne Ang d Lok
27.57.00↔	Anbr e gestielt oder fr Lp an Lip und Mund, n.n.bez.	77.61.00↔	Lk Rs v Knchläs o Gw an Skp, Klv, Rp u Strn, n.n.bz.
27.57.10↔	Anbr e fr mikrovasikanast Transpl an Lip und Mund	77.61.10↔	Lok Resektion von Knochläs o Gew an Skapula und Klav
27.57.11↔	Anbringen eines gestielten Fernlappens an Lippe und Mund	77.61.11↔	Lok Resektion von Knochenläsion o -gewebe an einer Rippe
27.57.99↔	Anbr e gestielt oder fr Lp an Lip und Mund, sonstige	77.61.12↔	Lokale Resektion von Knochenläsion oder -gewebe am Sternum
77.00↔	Sequestrektomie, ohne Angabe der Lokalisation	77.61.20↔	Debridement an Skapula und Klavikula
77.01.00↔	Sepuestrekt an Skap, Klav, Rip und Sternum, n.n.bez.	77.61.99↔	Lk Rs v Knchläs o Gw an Skp, Klv, Rp u Strn, S
77.01.10↔	Sequestrektomie an Skapula und Klav, oh Einl e Medträg	77.62.00↔	Lok Resektion von Knochläs oder Gew a Hum, n.n.bez.
77.01.11↔	Sequestrektomie an Skapula und Klav, m Einl e Medträg	77.62.20↔	Debridement am Humerus
77.01.20↔	Sequestrektomie an Rip und Sternum, oh Einl e Medträg	77.62.99↔	Lok Resektion von Knochläs oder Gew a Hum, sonstige
77.01.21↔	Sequestrektomie an Rip und Sternum, m Einl e Medträg	77.63.00↔	Lok Res von Knochläs o Gew an Rad und Ulna, n.n.bez.
77.01.99↔	Sepuestrekt an Skap, Klav, Rip und Sternum, sonstige	77.63.20↔	Debridement an Radius und Ulna
77.02.00↔	Sequestrektomie am Humerus, n.n.bez.	77.63.99↔	Lok Res von Knochläs o Gew an Rad und Ulna, sonstige
77.02.10↔	Sequestrektomie a Hum, ohne Einl e Medikamententrägers	77.64.00↔	Lk Rs v Knchläs o Gw an Krpl u Mtkrp, n.n.bz.
77.02.11↔	Sequestrektomie a Hum, mit Einl e Medikamententrägers	77.64.20↔	Debridement an Karpalia und Metakarpalia
77.02.99↔	Sequestrektomie am Humerus, sonstige	77.64.99↔	Lok Res von Knochläs o Gew an Karpal und Metakarp, so
77.04.00↔	Sequestrektomie an Karpalia und Metakarpalia, n.n.bez.	77.67.00↔	Lok Res von Knochläs o Gew an Tibia und Fib, n.n.bez.
77.04.10↔	Sepuestrekt an Karpal und Metakarp, oh Einl e Medträg	77.67.10↔	Lokale Resektion von Knochenläsion oder Gew an Tibia
77.04.11↔	Sepuestrekt an Karpal und Metakarp, m Einl e Medträg	77.67.11↔	Lokale Resektion von Knochenläsion oder -gewebe an Fibula
77.04.99↔	Sequestrektomie an Karpalia und Metakarpalia, sonstige	77.67.20↔	Debridement an Tibia
77.05.00↔	Sequestrektomie an Femur, n.n.bez	77.67.21↔	Debridement an Fibula
77.05.10↔	Sequestrektomie an Femur, ohne Einlage eines Medträgers	77.67.99↔	Lok Res von Knochläs o Gew an Tibia und Fib, sonstige
77.05.11↔	Sequestrektomie an Femur, m Einlage eines Medträgers	77.68.00↔	Lk Rs v Knchläs o Gw an Trsl u Mtkrs, n.n.bz.
77.05.99↔	Sequestrektomie an Femur, sonstige	77.68.10↔	Lokale Resektion von Knochläs oder Gew an Tarsalia
77.06.00↔	Sequestrektomie an der Patella, n.n.bez.	77.68.11↔	Lok Resektion von Knochenläsion o -gewebe an Metatarsalia
77.06.10↔	Sequestrektomie an d Patella, ohne Einl e Medträg	77.68.20↔	Debridement an Tarsalia
77.06.11↔	Sequestrektomie an d Patella, m Einl e Medträg	77.68.21↔	Debridement an Metatarsalia
77.06.99↔	Sequestrektomie an der Patella, sonstige	77.68.99↔	Lok Res von Knochläs o Gew an Tarsal und Metatars, so
77.07.00↔	Sequestrektomie an Tibia und Fibula, n.n.bez.	77.69.11↔	Lok Resektion von Knochenläsion o -gewebe an Wirbelkörpern
77.07.10↔	Sequestrektomie an Tibia und Fib, ohne Einl e Medträg	77.69.12↔	Lokale Resektion von Knochenläsion oder -gewebe am Becken
77.07.11↔	Sequestrektomie an Tibia und Fib, m Einl e Medträg	77.69.13↔	Lok Resektion von Knochläs o Gew an Phal d Fusses
77.07.99↔	Sequestrektomie an Tibia und Fibula, sonstige	77.69.21↔	Debridement an der Wirbelsäule
77.08.00↔	Sequestrektomie an Tarsalia und Metatarsalia, n.n.bez.	77.69.22↔	Debridement am Becken
77.08.10↔	Sepuestrekt an Tarsal und Metatars, oh Einl e Medträg	77.69.23↔	Debridement an Phalangen des Fusses
77.08.11↔	Sepuestrekt an Tarsalia und Metatars, m Einl e Medträg	77.81.00↔	So part Knochres an Skap, Klav, Rip u Stern, n.n.bez.
77.08.99↔	Sequestrektomie an Tarsalia und Metatarsalia, sonstige	77.81.10↔	Sonst partielle Knochenresektion an Skapula und Klavikula
77.09.00↔	Sequestrektomie an and näh bez Kn, oh Gschk, n.n.bez.	77.81.11↔	Sonstige partielle Knochenresektion an einer Rippe
77.09.10↔	Sequestrektomie an Phalangen d Hand, oh Einl e Medträg	77.81.12↔	Sonstige partielle Knochenresektion am Sternum
77.09.11↔	Sequestrektomie an Phalangen d Hand, m Einl e Medträg	77.81.99↔	So part Knochres an Skap, Klav, Rip und Sternum, so
77.09.20↔	Sequestrektomie an d Wirbelsäule, ohne Einl e Medträg	77.82↔	Sonstige partielle Knochenresektion am Humerus
77.09.21↔	Sequestrektomie an d Wirbelsäule, m Einl e Medträg	77.83↔	Sonstige partielle Knochenresektion an Radius und Ulna
77.09.30↔	Sequestrektomie a Beckenkn, ohne Einl e Medträg	77.84↔	Sonst partielle Knochenresektion an Karpalia u Metakarpalia
77.09.31↔	Sequestrektomie a Beckenkn, m Einl e Medträg	77.86↔	Sonstige partielle Knochenresektion aus der Patella
77.09.40↔	Sequestrektomie an D Phal d Fusses, oh Einl e Medträg	77.87.00↔	Sonstige partielle Knochenresektion an Tibia und Fib, n.n.bez.
77.09.41↔	Sequestrektomie an D Phal d Fusses, m Einl e Medträg	77.87.10↔	Sonstige partielle Knochenresektion an Tibia
77.09.90↔	Sepuestrekt an sonstigen näh bz Kn, oh Einl e Medträg	77.87.11↔	Sonstige partielle Knochenresektion an Fibula
77.09.91↔	Sepuestrekt an sonstigen näh bz Kn, m Einl e Medträg	77.87.99↔	Sonstige partielle Knochenresektion an Tibia und Fib, sonstige
77.09.99↔	Sequestrektomie an and näh bez Kn, oh Gschk, sonstige	77.88↔	Sonst partielle Knochenresektion an Tarsalia u Metatarsalia
77.10↔	Sonstige Knochinzis ohne Knochdurchtr, ohne Ang d Lok	77.89.20↔	Sonstige partielle Knochenresektion an e Wirbel, Densresektion
77.11.10↔	Knochinzis an Skapula und Klav, Explor und Knochenbo	77.89.21↔	Sonst partielle Knochenresektion an einem Wirbel, Corpus
77.11.11↔	Knocheninzision an Skapula und Klavikula, Fremdkentf	77.89.22↔	Sonstige part Knochres an e Wirbel, sonstige Teile
77.11.12↔	Knochinzis an Skap und Klav, Einl und Entf e Medträg	77.89.40↔	Sonst partielle Knochenresektion an Phalangen des Fusses
77.11.13↔	Knocheninzision an Skapula und Klavikula, Drainage	77.91.00↔	Totale Res von Skap, Klav, Rip und Sternum, n.n.bez.
77.11.20↔	Knochinzis an Rippen und Sternum, Explor und Knochenbo	77.91.10↔	Totale Resektion von Skapula und Klavikula
77.11.21↔	Knocheninzision an Rippen und Sternum, Fremdkentf	77.91.11↔	Totale Resektion einer Rippe

77.91.12↔	Totale Resektion einer Halsrippe	78.12.91↔	Off Rep e sonstigen Humfx m Knochfix d Fixat ext
77.91.13↔	Totale Resektion des Sternums	78.12.99↔	Anl e Fixat ext a Hum (inkl. Rep von Fx), sonstige
77.91.99↔	Totale Res von Skap, Klav, Rip und Sternum, sonstige	78.13.00↔	Anl e Fxt ext an Rd u Uln (nkl. Rp v Fx), n.n.bz.
77.92↔	Totale Humerusresektion	78.13.10↔	Geschl Reposition e dist Radfx m Knochfix d Fixat ext
77.93↔	Totale Resektion von Radius und Ulna	78.13.11↔	Geschl Rep e sonstigen Radfx m Knochfix d Fixat ext
77.94↔	Totale Resektion von Karpalia und Metakarpalia	78.13.12↔	Off Reposition e dist Radfx m Knochfix d Fixat ext
77.96↔	Totale Patella-Resektion	78.13.13↔	Off Rep e sonstigen Radfx m Knochfix d Fixat ext
77.97.00↔	Totale Resektion von Tibia und Fibula, n.n.bez.	78.13.20↔	Geschl Reposition e Ulnafraktur m Knochfix d Fixat ext
77.97.10↔	Totale Resektion von Tibia	78.13.99↔	Anl e Fixat ext an Rad und Ulna (inkl. Rep von Fx), so
77.97.11↔	Totale Resektion von Fibula	78.14.00↔	Anl e Fxt ext an Krpl u Mtkrp (nkl. Rp v Fx), n.n.bz.
77.97.99↔	Totale Resektion von Tibia und Fibula, sonstige	78.14.10↔	Geschl Rp e Fx an Krpl u Mtkrp m Knchfx d Fxt ext
77.98.00↔	Totale Resektion von Tarsalia und Metatarsalia, n.n.bez.	78.14.11↔	Off Rp e Fx an Krpl u Mtkrp m Knchfx d Fxt ext
77.98.10↔	Totale Resektion von Tarsalia	78.14.99↔	Anl e Fxt ext an Krpl u Mtkrp (nkl. Rp v Fx), so
77.98.11↔	Totale Resektion von Metatarsalia	78.15.00↔	Anl e Fixat ext a Fem (inkl. Rep von Fx), n.n.bez.
77.98.99↔	Totale Resektion von Tarsalia und Metatarsalia, sonst	78.15.30↔	Geschl Rep e dist Femurfx m Knochfix d Fixat ext
77.99.10↔	Totale Knochenresektionen an Phalangen der Hand	78.15.31↔	Off Reposition e dist Femurfx m Knochfix d Fixat ext
77.99.20↔	Totale Resektion eines Wirbelkörpers	78.15.40↔	Geschl Rep e sonstigen Femurfx m Knochfix d Fixat ext
77.99.40↔	Totale Knochenresektionen an Phalangen des Fußes	78.15.99↔	Anl e Fixat ext a Fem (inkl. Rep von Fx), sonstige
78.00↔	Knochen transplantation, ohne Angabe der Lokalisation	78.16.00↔	Anl e Fixat ext an d Patel (inkl. Rep v Fx), n.n.bez.
78.01.00↔	Knocht an Skapula, Klav, Rippen und Sternum, n.n.bez.	78.16.10↔	Geschl Reposition e Fx d Patel m Knochfix d Fixat ext
78.01.10↔	Knocht an Skap u Klav, Gefgestielt m mikrovas Anst	78.16.11↔	Off Reposition e Fx d Patella m Knochfix d Fixat ext
78.01.11↔	Knocht an Skap u Klav, Gefgestielt oh mikrovas Anst	78.17.00↔	Anl e Fxt ext an Tb u Fb (nkl. Rp v Fx), n.n.bz.
78.01.12↔	Knochen transplantation an Skapula und Klavikula, allog	78.17.10↔	Geschl Rep e Fx d prox Tibia m Knochfix d Fixat ext
78.01.13↔	Knorpel-Knochen transplantation an Skapula und Klavikula	78.17.11↔	Off Rep e einf Fx d prox Tibia m Knochfix d Fixat ext
78.01.19↔	Kntx an Skp u Klv, so (zB Spg, krtksp Spn, n gfgstlts Tx)	78.17.12↔	Off Rp e Mhrfrgmfx d prx Tb m Knchfx d Fxt ext
78.01.20↔	Knochen transplantation an Rippen und Sternum, alle Eingriffe	78.17.13↔	Off Rp e einf Tbiaschfrktr m Knchfx d Fxt ext
78.01.99↔	Knocht an Skapula, Klav, Rippen und Sternum, sonstige	78.17.14↔	Off Rep e einf Fx d dist Tibia m Knochfix d Fixat ext
78.02.10↔	Knocht a Hum, Gefgestielt mit mikrovaskulärer Anst	78.17.15↔	Geschl Rep e sonst Tibiafraktur m Knochfix d Fixat ext
78.02.11↔	Knocht a Hum, Gefgestielt ohne mikrovaskuläre Anst	78.17.16↔	Off Rp e Mhrfrgmfx S Teil d Tb m Knchfx d Fxt ext
78.02.12↔	Knochen transplantation am Humerus, allog	78.17.20↔	Off Rep e einf Fx d prox Fib m Knochfix d Fixat ext
78.02.13↔	Knorpel-Knochen transplantation am Humerus	78.17.21↔	Off Rp e Mhrfrgmfx d prx Fb m Knchfx d Fxt ext
78.03.13↔	Knorpel-Knochen transplantation an Radius und Ulna	78.17.22↔	Off Rep e einf Fx d Fibulasch m Knochfix d Fixat ext
78.04.10↔	Kncht an Krpl u Mtkrp, Gfgstiel m mkrvsk Anst	78.17.23↔	Off Rp e Mhrfrgmfx d Fblsch m Knchfx d Fxt ext
78.04.11↔	Knchtntsp an Krpl u Mtkrp, Gfgstiel oh mkrvsk Anst	78.17.24↔	Geschl Rep e dist Fibulafx m Knochfix d Fixat ext
78.04.12↔	Knochen transplantation an Karpalia und Metakarpalia, allog	78.17.25↔	Off Rep e einf Fx d dist Fib m Knochfix d Fixat ext
78.04.13↔	Knorpel-Knochen transplantation an Karpalia und Metakarpalia	78.17.26↔	Off Rp e Mhrfrgmfx d dst Fb m Knchfx d Fxt ext
78.06.10↔	Knocht an d Patella, Gefgestielt m mikrovas Anst	78.17.27↔	Geschl Rep e sonstigen Fibulafx m Knochfix d Fixat ext
78.06.12↔	Knochen transplantation an der Patella, allog	78.17.99↔	Anl e Fixat ext an Tib und Fib (inkl. Rep von Fx), so
78.06.20↔	Kncht an d Ptl, Knchtntsp, Gfgstiel, oh mkrvsk Anst	78.18.00↔	Anl e Fxt ext an Trsl u Mttrs (nkl. Rp v Fx), n.n.bz.
78.07.10↔	Knocht an d Tibia, Gefgestielt m mikrovas Anst	78.18.10↔	Geschl Rep e Kalkaneusfraktur m Knochfix d Fixat ext
78.07.11↔	Knocht an d Tibia, Gefgestielt ohne mikrovas Anst	78.18.11↔	Geschl Rp e Fx S Trsl u Mttrs m Knchfx d Fxt ext
78.07.12↔	Knochen transplantation an der Tibia, allog	78.18.12↔	Off Rp e einf Fx an snst Trsl u Mttrs m Knfx d Fxt ext
78.07.13↔	Knorpel-Knochen transplantation an der Tibia	78.18.13↔	Off Rep e Fx an Kalkan u Talus m Knochfix d Fixat ext
78.07.20↔	Knocht an d Fib, gfgstiel m mikrovaskulärer Anst	78.18.14↔	Off Rp e Mhrfrgmfx an snst Trsl m Knchfx d Fxt ext
78.07.21↔	Knocht an d Fib, gfgstiel ohne mikrovas Anst	78.18.15↔	Off Rp e Mhrfrgmfx an Mttrs m Knchfx d Fxt ext
78.07.22↔	Knochen transplantation an der Fibula, allog	78.18.99↔	Anl e Fxt ext an Trsl u Mttrs (nkl. Rp v Fx), S
78.07.23↔	Knorpel-Knochen transplantation an der Fibula	78.19.10↔	Geschl Rep e Fx von Phal d Hand m Knochfix d Fixat ext
78.08.10↔	Kncht an Trsl u Mttrs, gfgstiel m mkrvsk Anst	78.19.11↔	Off Rep e Fx von Phal d Hand m Knochfix d Fixat ext
78.08.11↔	Kncht an Trsl u Mttrs, gfgstiel oh mkrvsk Anst	78.19.30↔	Geschl Rep e Fx von Phal d Fusses m Knochfix d Fixat ext
78.08.12↔	Knochen transplantation an Tarsalia und Metatarsalia, allog	78.19.31↔	Off Rep e Fx von Phal d Fusses m Knochfix d Fixat ext
78.08.13↔	Knorpel-Knochen transplantation an Tarsalia und Metatarsalia	78.19.90↔	Geschl Rep e Fx So bez Kn m Knochfix d Fixat ext
78.09.10↔	Knocht an And näher bez Kn, auss Gschk, n.n.bez.	78.19.91↔	Off Rep e Fx sonstiger bez Kn m Knochfix d Fixat ext
78.09.11↔	Knocht an Phal d Hand, gfgstiel oh mikrovas Anst	78.19.99↔	Al e Fxt ext a and nä bz Kn, auss Gschk (Inkl. Rp v Fx), so
78.09.12↔	Knochen transplantation an Phalangen der Hand, allog	78.22.00↔	Verkürzungsteotomie am Humerus, n.n.bez.
78.09.40↔	Knocht an Phal d Fußes, gfgstiel m mikrovas Anst	78.22.10↔	Temporäre Epiphyseodese am Humerus
78.09.41↔	Kncht an Phl d Fßs, gfgstiel oh mkrvsk Anst	78.22.11↔	Permanente Epiphyseodese am Humerus
78.09.42↔	Knorpel-Knochen transplantation an Phalangen des Fußes	78.22.12↔	Therapeutische Epiphyseolyse am Humerus
78.09.90↔	Kntx an And näh bz Kn, au Gschk, gfgstiel m mkrvsk Anst	78.22.99↔	Verkürzungsteotomie am Humerus, sonstige
78.09.91↔	Kntx an And näh bz Kn, au Gschk, gfgstiel o mkrvsk Anst	78.23.00↔	Verkürzungsteotomie an Radius und Ulna, n.n.bez
78.09.92↔	Knocht an And näher bez Kn, auss Gschk, allog	78.23.10↔	Temporäre Epiphyseodese an Radius und Ulna
78.10↔	Anlegen eines Fixateur externe, ohne Angabe der Lokalisation	78.23.11↔	Permanente Epiphyseodese an Radius und Ulna
78.11.00↔	Al e Fxt ext an Skp, Klv, Rp u Strn (nkl. Rp v Fx), nnbz	78.23.12↔	Therapeutische Epiphyseolyse an Radius und Ulna
78.11.10↔	Geschl Rep e Fx von Skap u Klav m Knochfix d Fixat ext	78.23.99↔	Verkürzungsteotomie an Radius und Ulna, sonstige
78.11.11↔	Off Rep e einf Fx v Skap u Klav m Knochfix d Fixat ext	78.51.00↔	Inn Knchfx oh Rp d Fx an Skp, Klv, Rp u Strn, n.n.bz.
78.11.12↔	Off Rp e Mhrfrgmfx v Klv u Skp m Knchfx d Fxt ext	78.51.99↔	Inn Knchfx oh Rp d Fx an Skp, Klv, Rp u Strn, so
78.11.99↔	Anl e Fxt ext an Skp, Klv, Rp u Strn (nkl. Rp v Fx), so	78.52.00↔	Inn Knochfix ohne Reposition d Fx a Hum, n.n.bez.
78.12.00↔	Anl e Fixat ext a Hum (inkl. Rep von Fx), n.n.bez.	78.52.10↔	Revision von Osteosynthesematerial (oh Matwechs) a Hum
78.12.10↔	Geschl Reposition e prox Humfx m Knochfix d Fixat ext	78.52.99↔	Inn Knochfix ohne Reposition d Fx a Hum, sonstige
78.12.11↔	Off Reposition e prox Humfx m Knochfix d Fixat ext	78.53.00↔	Inn Knochfix oh Rep d Fx an Rad und Ulna, n.n.bez.
78.12.90↔	Geschl Rep e sonstigen Humfx m Knochfix d Fixat ext	78.53.10↔	Revision von Osteosynthmat (oh Matwechs) an Radius



78.53.20↔	Revision von Osteosynthmat (oh Matwechs) an Ulna	78.69.52↔	KIE a n bz Kn Sb, Pl, dy KSb, id Dt, Mn Gkp, Vg, TF, Fx ex
78.53.99↔	Inn Knochfix oh Rep d Fx an Rad und Ulna, sonstige	78.69.53↔	Knimplntf an and näh bez Kn: Winkelplatte/Kondylenpl
78.54.00↔	Inn Knchfx oh Rp d Fx an Krpl u Mtkrp, n.n.bz.	78.69.55↔	KIE a and nä bz Kn, a Gk, Ef e Kn(tl)stz an st nä bz Kn
78.54.10↔	Rev v Osteosynthmat (oh Matwechs) an Karpal u Metakarp	78.69.58↔	Knimplntf an and näh bez Kn: sonstiges Osteosynthmat
78.54.99↔	Inn Knochfix oh Rep d Fx an Karpal und Metakarp, so	78.69.61↔	Entfernung von Osteosynthesematerial an Wirbelsäule
78.55.00↔	Inn Knochfix ohne Reposition d Fx a Fem, n.n.bez.	78.69.65↔	KnImEm an and nä bz Kn, au Gschk, Ef e Kn(tl)stz an d Ws
78.55.10↔	Revision von Osteosynthesematerial (oh Matwechs) a Fem	78.69.71↔	Arthroskopische Entfernung von Osteosynthesematerial
78.55.99↔	Inn Knochfix ohne Reposition d Fx a Fem, sonstige	78.90↔	Einsetz e Knochwachststimul, ohne Ang d Lokalisation
78.56.00↔	Inn Knochfix oh Reposition d Fx an d Patella, n.n.bez.	78.91↔	Einsetz e Knochwachststimul an Skap, Klav, Rip u Stern
78.56.10↔	Revision von Osteosynthmat (oh Matwechs) an d Patella	78.95↔	Einsetzen eines Knochenwachstumsstimulators am Femur
78.56.99↔	Inn Knochfix oh Reposition d Fx an d Patella, sonstige	78.96↔	Einsetzen eines Knochenwachstumsstimulators an der Patella
78.57.00↔	Inn Knochfix oh Rep d Fx an Tibia und Fib, n.n.bez.	78.97↔	Eins eines Knochenwachstumsstimulators an Tibia und Fibula
78.57.10↔	Revision von Osteosynthmat (oh Matwechs) an d Tibia	78.98↔	Einsetz e Knochwachststimul an Tarsalia und Metatars
78.57.20↔	Revision von Osteosynthmat (oh Matwechs) an d Fib	78.99↔	Entstz e Knchwchststml an and näh bz Kn, auss Gschk
78.57.99↔	Inn Knochfix oh Rep d Fx an Tibia und Fib, sonstige	79.60↔	Débridement einer offenen Fraktur, ohne Angabe der Lok
78.58.00↔	Inn Knchfx oh Rp d Fx an Trsl u Mtrs, n.n.bz.	79.61↔	Débridement einer offenen Humerusfraktur
78.58.10↔	Rev v Osteosynthmat (oh Matwechs) an Tarsal u Metatars	79.62↔	Débridement einer offenen Fraktur an Radius und Ulna
78.58.99↔	Inn Knochfix oh Rep d Fx an Tarsalia und Metatars, so	79.63↔	Débridement e offenen Fraktur an Karpalia u Metakarpalia
78.59.20↔	Rev von Osteosynthmat (oh Matwechs) an d Wirbelsäule	79.64↔	Débridement einer offenen Fingerfraktur
78.59.40↔	Rev von Osteosynthmat (oh Matwechs) an Phal d Fußes	79.66↔	Débridement einer offenen Fraktur an Tibia und Fibula
78.60.05↔	Knimplntf, ohne Ang d Lok, Entf e Kn(teil)ersatzes	79.67↔	Débridement e offenen Fraktur an Tarsalia u Metatarsalia
78.60.08↔	Entf e int Vrl o Knchtntrsprtsystems (mtr / Nmtr), jd Lk	79.68↔	Débridement einer offenen Zehenfraktur
78.61.01↔	KIE a Skp u Klv Dt, imd Dt, Sb, Zg/C, Pl, wst Pl, Fxt ex, BTK	79.69↔	Débr e offenen Fx and näher bez Knochen, auss Gschk
78.61.05↔	KIE an Skp, Klv, Rp u Strn, Ef e Kn(tl)stz a Skp, Klv, Rp u Stn	80.00↔	Arthrot zur Prothesenentfernung, ohne Ang d Lok
78.61.08↔	Knimplntf an Skap und Klav: sonstiges Osteosynthmat	80.01.00↔	Arthrotomie zur Prothesenentf an der Schulter, n.n.bez.
78.61.11↔	Knochenimplantatenentfernung an Rippen und Sternum	80.01.10↔	Arthrot zur Prothentf an d Schult, Entf e Humeruskprot
78.62.01↔	KIE a Hm Dt, Sb, Zg/C, Pl, Wp/Ky, Mn, Vg, TF, Ft ex, Rf, K	80.01.11↔	Arthrt z Prthntf an d Schlt, Entf e TEP d Schltrgl
78.62.02↔	Knimplntf a Hum: dyn Kompressschraub, Markn m Gelkomp	80.01.99↔	Arthrotomie zur Prothesenentfernung an der Schulter, sonst
78.62.05↔	Knimplntf a Hum, Entf e Kn(teil)ersatzes a Hum	80.02↔	Arthrotomie zur Prothesenentfernung am Ellbogen
78.62.08↔	Knimplntf a Hum: sonstiges Osteosynthesematerial	80.03↔	Arthrotomie zur Prothesenentfernung am Handgelenk
78.63.01↔	KIE a Rd u Un Dt, Sb, Zg/C, Pl, Wl/Ky, Mk, Vg, TF, Ft ex, Rf, K	80.04.00↔	Arthrot zur Prothentf an Hand und Fing, n.n.bez.
78.63.05↔	Knmplntf an Rd u Uln, Entf e Kn(teil)rstz an Rd u Uln	80.04.10↔	Arthrt z Prthntf an Hnd u Fng, Entf e Daumstglprt
78.63.08↔	Knimplntf an Rad und Ulna (prox / Schaft / dist): so	80.04.11↔	Arthrt z Prthntf an Hnd u Fng, Entf e snst Fngrlndprt
78.64.01↔	KIE an Kpl u Mk: Dt, Sb, Zg/C, Pl, Ft ex, Rgf, (Bl)K	80.04.99↔	Arthrot zur Prothentf an Hand und Fing, sonstige
78.64.05↔	KnImEm an Krpl u Mk, Ef e Kn(tl)rstz an Krpl u Mk	80.06↔	Arthrotomie zur Prothesenentfernung am Knie
78.64.08↔	Knimplntf an Karpal und Metakarp: So Osteosynthmat	80.07↔	Arthrotomie zur Prothesenentfernung am Sprunggelenk
78.65.01↔	KIE a Fm: Dt, id Dt, Sb, Zg/C, Pl, Wl/Knd, dy Kb, Mk, Ft ex, K	80.08↔	Arthrotomie zur Prothesenentfernung an Fuss und Zehen
78.65.02↔	KIE a Fm (Schkh / prx / dst, a Sft): Mkn m Glp, Vng, TF	80.09↔	Arthrot zur Prothesenentfernung an and bez Lok
78.65.03↔	Knimplntf a Fem (Schaft): Marknagel mit Gelkomp	80.10.00↔	Sonst Arthrotomie, ohne Angabe der Lokalisation, n.n.bez.
78.65.04↔	Knmplntf a Fm (prx / Schft / dst, auss Schnklh): Rngf	80.10.10↔	Arthr Arthrot ohne Ang d Lokalisation, Gelsp mit Drain
78.65.05↔	Knimplntf a Fem, Entf e Kn(teil)ersatzes a Fem	80.10.12↔	Arthr Arthrot ohne Ang d Lok, Einl oder Entf e Medtrg
78.65.08↔	Knimplntf a Fem: sonstiges Osteosynthesematerial	80.10.13↔	Arthrot ohne Ang d Lok, Sonstige Gelsp mit Drain
78.66.01↔	KnImEm an d Ptl: (imd) Dt, Sb, Zg/C, Fxt ext, (Bl)K	80.10.99↔	Sonst Arthrotomie, ohne Angabe der Lokalisation, sonst
78.66.05↔	Knmplntf an d Ptl, Entf e Kn(teil)rstz an d Ptl	80.11.00↔	Sonstige Arthrotomie der Schulter, n.n.bez.
78.66.08↔	Knimplntf an d Patella: sonstiges Osteosynthmat	80.11.10↔	Arthr Arthrot d Humeroglgel, Gelsp mit Drain
78.67.01↔	KIE an Tb u Fb: (imd) Dt, Sb, Zg/C, Ft ext, Rgf, (Bl)K	80.11.11↔	Arthr Arthrot d Humeroglgel, Entf freier Gelkörper
78.67.05↔	Knmplntf an Tb u Fb, Entf e Kn(teil)rstz an Tb u Fb	80.11.12↔	Arthrot d Humeroglenoidalgelenkes, Gelsp mit Drain
78.67.11↔	Knmplntf an d Tb: (wnkst) Pl, Wnkpl / Kndylnpl	80.11.13↔	Arthrot d Humeroglenoidalgelenkes, Entf freier Gelkörper
78.67.12↔	Knimplntf an d Tib: Markn, Verrnag, Transfixnag	80.11.19↔	Sonstige Arthrotomie des Humeroglenoidalgelenkes
78.67.13↔	Knimplntf an d Tibia: dyn Kompressionsschraube	80.11.20↔	Arthr Arthrot d Akromioklavgel, Gelsp mit Drain
78.67.21↔	Knochenimplentfernung an der Fibula: (winkelstab) Platte	80.11.21↔	Arthr Arthrot d Akromioklavgel, Entf freier Gelkörper
78.67.22↔	Knimplntf an d Fib: Markn, Verrnag, Transfixnag	80.11.22↔	Arthrot des Akromioklavgel, Gelenkspülung mit Drainage
78.67.28↔	Knimplntf an Tibia und Fib: sonstiges Osteosynthmat	80.11.23↔	Arthrot d Akromioklavgel, Entf freier Gelenkkörper
78.68.01↔	KIE an Trl u Mts: (imd) Dt, Sb, Zg/C, wst Pl, Ft ex, Rf, K	80.11.29↔	Sonstige Arthrotomie des Akromioklavikulargelenkes
78.68.05↔	KnImEm an Trsl u Mtrs, Ef e Kn(tl)rstz an Tls u Klkn	80.11.99↔	Sonstige Arthrotomie der Schulter, sonstige
78.68.06↔	KIE a Trsl u Mtrs, Ef e Kn(tl)rstz an snstTlia u Mtrs	80.12.00↔	Sonstige Arthrotomie des Ellbogens, n.n.bez.
78.68.08↔	Knimplntf an Tarsalia und Metatars: So Osteosynthmat	80.12.10↔	Arthr Arthrot d Ellenbogens, Gelenkspülung mit Drain
78.69.11↔	KIE an Pl d Hd: (id) Dt, Sb, Zg/C, (wst) Pl, Ft ex, K	80.12.11↔	Arthr Arthrot d Ellb, Entfernung freier Gelenkkörper
78.69.15↔	KIE an and näh bz Kn, au Gsk, Ef e Kn(tl)rstz an Phl d Hd	80.12.12↔	Arthr Arthrot d Ellb, Einl oder Entf e Medtrg
78.69.18↔	Knimplntf an Phal d Hand: sonstiges Osteosynthmat	80.12.20↔	Arthrotomie des Ellenbogens, Gelenkspülung mit Drainage
78.69.21↔	KnImEm a B: Dt, Sb, Zg/C, Fxt ext, Rngf, (Bl)K	80.12.21↔	Arthrot d Ellenbogens, Entfernung freier Gelenkkörper
78.69.22↔	Knochenimplantatenentfernung am Becken: (winkelstabile) Platte	80.12.99↔	Sonstige Arthrotomie des Ellbogens, sonstige
78.69.25↔	KnImEm an and näh bz Kn, au Gschk, Ef e Kn(tl)rstz a B	80.13.00↔	Sonstige Arthrotomie des Handgelenkes, n.n.bez.
78.69.28↔	Knimplntf a Be: sonstiges Osteosynthesematerial	80.13.10↔	Arthr Arthrot d Handgelenkes, Gelenkspülung mit Drain
78.69.31↔	KIE an Ts u Klk: (id) Dt, Sb, Zg/C, (wst) Pl, Ft ex, Rf, K	80.13.11↔	Arthr Arthrot d Handgelenkes, Entf freier Gelenkkörper
78.69.38↔	Knimplntf an Talus und Kalcaneus: So Osteosynthmat	80.13.12↔	Arthr Arthrot d Handgel, Einl oder Entf e Medtrg
78.69.41↔	KIE an Phl d Fßs: (id) Dt, Sb, Zg/C, (wst) Pl, Ft ex, K	80.13.20↔	Arthrot des Handgelenkes, Gelenkspülung mit Drainage
78.69.45↔	KnImEm an and näh bz Kn, au Gk, Ef e Kn(tl)stz an Phl d Fs	80.13.21↔	Arthrot d Handgelenkes, Entfernung freier Gelenkkörper
78.69.48↔	Knimplntf an Phal d Fusses: sonstiges Osteosynthmat	80.13.99↔	Sonstige Arthrotomie des Handgelenkes, sonstige
78.69.51↔	Knmplntf an and näh bz Kn: Drht, Zgg/Crcl, BlountKlm	80.14.00↔	Sonstige Arthrotomie von Hand und Fingern, n.n.bez.

80.14.10↔	Arthrot von Hand und Fingern, Gelenkspülung mit Drain	80.59.00↔	Sonstige Diskusdestruktion, n.n.bez.
80.14.99↔	Sonstige Arthrotomie von Hand und Fingern, sonstige	80.59.10↔	Sonst Diskusdestruktion, Entf eines freien Sequesters
80.15.00↔	Sonstige Arthrotomie der Hüfte, n.n.bez.	80.59.20↔	Sonstige Diskusdestruktion, Reoperation bei Rezidiv
80.15.10↔	Arthr Arthrot d Hüfte, Gelenkspülung mit Drainage	80.59.21↔	Sonstige Diskustr, Reop m Radikulolyse b Neuzidiv
80.15.11↔	Arthr Arthrot d Hüfte, Entfernung freier Gelenkkörper	80.59.30↔	Sonst Diskusdestruktion, Dekompression mit Nucleoplastik
80.15.12↔	Arthr Arthrot d Hüfte, Einl oder Entf e Medträg	80.59.40↔	S Dskdstr, Mnmlnvs Thrmmdltion d Bndscheib
80.15.20↔	Arthrotomie der Hüfte, Gelenkspülung mit Drainage	80.59.50↔	S Dskdstr, Dsksrknstrktion m zilbsiertn Bndscheibnrstz
80.15.21↔	Arthrotomie der Hüfte, Entfernung freier Gelenkkörper	80.59.99↔	Sonstige Diskusdestruktion, sonstige
80.15.99↔	Sonstige Arthrotomie der Hüfte, sonstige	80.6x.00↔	Meniskektomie am Knie, n.n.bez.
80.16.00↔	Sonstige Arthrotomie des Knies, n.n.bez.	80.6x.10↔	Meniskektomie am Knie, arthroskopisch, partiell
80.16.10↔	Arthr Arthrot d Kniegelenkes, Gelenkspülung mit Drain	80.6x.11↔	Meniskektomie am Knie, arthroskopisch, total
80.16.11↔	Arthr Arthrot d Kniegelenkes, Entf freier Gelenkkörper	80.6x.20↔	Meniskektomie am Knie, offen chirurgisch, partiell
80.16.12↔	Arthr Arthrot d Kniegel, Einl oder Entf e Medträg	80.6x.21↔	Meniskektomie am Knie, offen chirurgisch, total
80.16.20↔	Arthrot des Kniegelenkes, Gelenkspülung mit Drainage	80.6x.99↔	Meniskektomie am Knie, sonstige
80.16.21↔	S Arthrt d Knies, Arthrt d Kniegl, Entf freier Gllkörp	80.70.00↔	Synovektomie, ohne Angabe der Lokalisation, n.n.bez.
80.16.99↔	Sonstige Arthrotomie des Knies, sonstige	80.70.10↔	Arthroskopische Synovektomie ohne Ang der Lokalisation
80.17.00↔	Sonstige Arthrotomie des Sprunggelenkes, n.n.bez.	80.70.20↔	Offene Synovektomie ohne Angabe der Lokalisation
80.17.10↔	Arthr Arthrot d oberen Sprunggelenkes, Gelsp mit Drain	80.70.99↔	Synovektomie, ohne Angabe der Lokalisation, sonstige
80.17.11↔	Arthr Arthrot d ob Sprunggelenkes, Entf freier Gellkörp	80.71.00↔	Synovektomie an der Schulter, n.n.bez.
80.17.12↔	Arthr Arthrot d ob Sg, Einl o Entf e Medträg	80.71.10↔	Synovektomie am Humeroglenoidalgelenk
80.17.20↔	Arthrot d oberen Sprunggelenkes, Gelsp mit Drain	80.71.11↔	Synovektomie am Akromioklavikulargelenk
80.17.21↔	Arthrot d oberen Sprunggelenkes, Entf freier Gellkörp	80.71.99↔	Synovektomie an der Schulter, sonstige
80.17.29↔	Sonstige Arthrotomie des oberen Sprunggelenkes	80.72.00↔	Synovektomie am Ellbogen, n.n.bez.
80.17.30↔	Arthr Arthrot d unteren Sprunggelenkes, Gelsp m Drain	80.72.10↔	Arthroskopische Synovektomie am Ellbogen
80.17.31↔	Arthr Arthrot d unteren Sg, Entf freier Gellkörp	80.72.20↔	Offene Synovektomie am Ellbogen
80.17.32↔	Arthr Arthrot d unteren Sg, Einl o Entf e Medträg	80.72.99↔	Synovektomie am Ellbogen, sonstige
80.17.40↔	Arthrot d unteren Sprunggelenkes, Gelsp und Drain	80.73.00↔	Synovektomie am Handgelenk, n.n.bez.
80.17.41↔	Arthrot d unteren Sprunggelenkes, Entf freier Gellkörp	80.73.10↔	Arthroskopische Synovektomie am Handgelenk
80.17.49↔	Sonstige Arthrotomie des unteren Sprunggelenkes	80.73.20↔	Offene Synovektomie am Handgelenk
80.17.99↔	Sonstige Arthrotomie des Sprunggelenkes, sonstige	80.73.99↔	Synovektomie am Handgelenk, sonstige
80.18.00↔	Sonstige Arthrotomie von Fuss und Zehen, n.n.bez.	80.75.00↔	Synovektomie an der Hüfte, n.n.bez.
80.18.10↔	Arthr Arthrot von Fuss und Zehen, Gelsp mit Drain	80.75.10↔	Arthroskopische Synovektomie an der Hüfte
80.18.11↔	Arthr Arthrot von Fuss und Zehen, Entf freier Gellkörp	80.75.20↔	Offene Synovektomie an der Hüfte
80.18.12↔	Arthr Arthrot von Fuss u Zehen, Einl o Entf e Medträg	80.75.99↔	Synovektomie an der Hüfte, sonstige
80.18.20↔	Arthrot von Fuss und Zehen, Gelenkspülung mit Drainage	80.76.00↔	Synovektomie am Knie, n.n.bez.
80.18.21↔	Arthrot von Fuss und Zehen, Entf freier Gelenkkörper	80.76.10↔	Arthroskopische Synovektomie am Kniegelenk
80.18.99↔	Sonstige Arthrotomie von Fuss und Zehen, sonstige	80.76.11↔	Arthr Synovektomie a proximalen Tibiofibulargelenk
80.19.00↔	Sonstige Arthrotomie an and bez Lokalisation, n.n.bez.	80.76.20↔	Offene Synovektomie am Kniegelenk
80.19.10↔	Arthr Arthrot d Sternoklgel, Gelsp m Drain	80.76.21↔	Offene Synovektomie am proximalen Tibiofibulargelenk
80.19.11↔	Arthr Arthrot d Sternoklgel, Entf freier Gellkörp	80.76.99↔	Synovektomie am Knie, sonstige
80.19.12↔	Arthr Arthrot d Sternoklgel, Einl o Entf e Medträg	80.77.00↔	Synovektomie am Sprunggelenk, n.n.bez.
80.19.20↔	Arthrot d Sternoklavikulargelenkes, Gelsp mit Drain	80.77.10↔	Arthroskopische Synovektomie am oberen Sprunggelenk
80.19.21↔	Arthrot d Sternoklgel, Entf freier Gellkörp	80.77.11↔	Arthroskopische Synovektomie am unteren Sprunggelenk
80.19.29↔	Sonstige Arthrotomie des Sternoklavikulargelenkes	80.77.20↔	Offene Synovektomie am oberen Sprunggelenk
80.19.90↔	Arthr Arthrot an and bez Lokalisation, Gelsp mit Drain	80.77.21↔	Offene Synovektomie am unteren Sprunggelenk
80.19.91↔	Arthr Arthrot an and bez Lok, Entf freier Gellkörp	80.77.99↔	Synovektomie am Sprunggelenk, sonstige
80.19.92↔	Arthr Arthrot an and bez Lok, Einl oder Entf e Medträg	80.78.00↔	Synovektomie an Fuss und Zehen, n.n.bez.
80.19.93↔	Arthrot an and bez Lokalisation, Gelsp mit Drain	80.78.10↔	Arthroskopische Synovektomie am Tarsometatarsalgelenk
80.19.94↔	Arthrot an and bez Lokalisation, Entf freier Gellkörp	80.78.11↔	Arthr Synovektomie a Metatarsophalangealgelenk
80.19.99↔	Sonstige Arthrotomie an and bez Lokalisation, sonstige	80.78.19↔	Sonstige arthroskopische Synovektomie an Fuss und Zehen
80.40↔	Durchtr von Gellkaps, Lig oder Knorp, ohne Ang d Lok	80.78.20↔	Offene Synovektomie am Tarsometatarsalgelenk
80.41.00↔	Durchtr von Gellkaps, Lig o Knorp an d Schult, n.n.bez.	80.78.21↔	Offene Synovektomie am Metatarsophalangealgelenk
80.41.10↔	Durchtr von Gellkaps, Ligament oder Knorpel a Humerogel	80.78.29↔	Sonstige offene Synovektomie an Fuss und Zehen
80.41.20↔	Durchtr von Gellkaps, Lig oder Knorp a Akromioklavikgel	80.78.99↔	Synovektomie an Fuss und Zehen, sonstige
80.41.99↔	Durchtr von Gellkaps, Lig o Knorp an d Schult, sonstige	80.79.00↔	Synovektomie an and näher bez Lokalisationen, n.n.bez.
80.42↔	Durchtr von Gellkaps, Ligament oder Knorpel a Ellb	80.79.10↔	Arthroskopische Synovektomie am Sternoklavikulargelenk
80.43.00↔	Durchtr von Gellkap, Lig oder Knorp a Hdgel, n.n.bez.	80.79.11↔	Arthroskopische Synovektomie am Iliosakralgelenk
80.43.10↔	Drchtr v Gllkp, Lg o Knrp a Hdgl, Drchtr d Bändr d Hndwr	80.79.19↔	Arthr Synovektomie an and näher bez Lokalisationen
80.43.20↔	Drchtr v Gllkp, Lg o Knrp a Hdgl, Exz v Bändr d Hndwr	80.79.20↔	Offene Synovektomie am Sternoklavikulargelenk
80.43.90↔	Drchtr v Gllkp, Lg o Knrp a Hdgl, S Op an Bändm d Hndwr	80.79.21↔	Offene Synovektomie am Iliosakralgelenk
80.43.99↔	Durchtr von Gellkap, Lig oder Knorp a Hdgel, sonstige	80.79.22↔	Offene Synovektomie an der Symphyse
80.46.00↔	Durchtr von Gellkaps, Lig oder Knorp a Knie, n.n.bez.	80.79.29↔	Offene Synovektomie an and näher bez Lokalisationen
80.46.10↔	Durchtr von Gellkaps, Ligament oder Knorpel a Kniegel	80.79.99↔	Synovektomie an and näher bez Lokalisationen, sonstige
80.46.20↔	Durchtr von Gellkaps, Lig o Knorp a prox Tibiofibgel	80.80.00↔	Sonstige lokale Exz oder Destr e Gelläs, n.n.bez.,
80.46.99↔	Durchtr von Gellkaps, Lig oder Knorp a Knie, sonstige	80.80.10↔	Sonstige lokale Exz oder Destr e Gelenkläsion, arthr
80.48.00↔	Durchtr v Gellkaps, Lig o Knorp an Fuss u Zeh, n.n.bez.	80.80.11↔	Sonstige lokale Exz oder Destr e Gelenkläsion, Débr
80.48.10↔	Durchtr von Gellkaps, Lig oder Knorp a Metatarsgel	80.80.99↔	Sonstige lokale Exz oder Destr e Gelläs, sonstige
80.48.20↔	Durchtr von Gellkaps, Lig oder Knorp an e Zehengelenk	80.83.00↔	Sonstige Lok Exz oder Destr e Gelläs a Hdgel, n.n.bez.
80.48.99↔	Durchtr von Gellkaps, Lig o Knorp an Fuss und Zehen, so	80.83.10↔	Arthr lokale Exz oder Destr e Gelläs a Handgelenk
80.49.99↔	Durchtr von Gellkaps, Lig o Knorp and bez Lok, sonstige	80.83.11↔	Débridement am Handgelenk

80.83.12↔	Zystenexstirpation am Handgelenk	81.40.31↔	Arthrpl a Hüftgl m Osteot d Bckns, Trplsteotmie
80.83.99↔	Sonstige Lok Exz oder Destr e Gelläs a Hdgel, sonstige	81.40.32↔	Pfannendachplastik am Hüftgelenk
80.86.00↔	Sonstige Lok Exz oder Destr e Gelläs a Knie, n.n.bez.	81.40.33↔	Girdlestone-Resektion am Hüftgelenk, primär
80.86.10↔	Arthr lokale Exzision oder Destruktion a Kniegelenk	81.40.99↔	Rekonstruktion am Hüftgelenk, sonstige
80.86.11↔	Débridement am Kniegelenk	81.44.00↔	Stabilisierung der Patella, n.n.bez.
80.86.12↔	Zystenexstirpation am Kniegelenk	81.44.10↔	Stabilisierung der Patella, Retinakulumspaltung, lateral
80.86.13↔	Exzision eines Meniskusganglions am Kniegelenk	81.44.11↔	Stb d Ptl, Rtnklmsplntng, ltrl m Züglngsprtion
80.86.99↔	Sonstige Lok Exz oder Destr e Gelläs a Knie, sonstige	81.44.12↔	Stab d Patel, Verlagerung d Patellarsehnenansatzes
80.87.00↔	Sonstige Lok Exz o Destr e Gelläs a Sg, n.n.bez.	81.44.13↔	Stb d Ptl, Vrlg d Ptlrshnnstz m Knchnsn
80.87.10↔	Arthr Lok Exz o Destr e Gelläs a oberen Sprunggelenk	81.44.99↔	Stabilisierung der Patella, sonstige
80.87.11↔	Débridement am oberen Sprunggelenk	81.49.00↔	Sonstige Rekonstruktion am Sprunggelenk, n.n.bez.
80.87.12↔	Zystenexstirpation am oberen Sprunggelenk	81.49.10↔	Refixation e osteoch Fragm, Ob Sprunggelenk, arthr
80.87.19↔	Sonstige Lok Exz o Destr e Gelläs a ob Sprunggelenk	81.49.11↔	Ref e osteoch Fragm, Ob Sprunggelenk, offen chir
80.87.20↔	Arthr Lok Exz o Destr e Gelläs a unteren Sprunggelenk	81.49.12↔	Ref e osteoch Fragm, Unteres Sprunggelenk, arthr
80.87.21↔	Débridement am unteren Sprunggelenk	81.49.13↔	Ref e osteoch Fragm, Unteres Sprunggelenk, offen chir
80.87.22↔	Zystenexstirpation am unteren Sprunggelenk	81.49.18↔	Knorpeltx u Implnt v ivt hrg Gwklt, Ob Sg, arthr
80.87.29↔	Sonstige Lok Exz o Destr e Gelläs a unteren Sg	81.49.19↔	Knrpeltx u Implnt v ivt hrg Gwklt, Ob Sg, offn chr
80.87.99↔	Sonstige Lok Exz o Destr e Gelläs a Sg, sonstige	81.49.20↔	Knorpeltx u Implnt v ivt hrg Gwklt, Unt Sg, arthr
80.88.00↔	So Lok Exz o Destr e Gelläs an Fuss u Zehen, n.n.bez.	81.49.21↔	Knrpeltx u Implnt v ivt hrg Gwklt, Unt Sg, offn chr
80.88.10↔	Arthr lokale Exz oder Destr e Gelläs an Fuss und Zehen	81.49.26↔	Subchondrale Knocheröff, Oberes Sprunggelenk, arthr
80.88.20↔	Débridement am Metatarsophalangealgelenk	81.49.27↔	Subchondrale Knocheröff, Ob Sprunggelenk, offen chir
80.88.21↔	Zystenexstirpation am Metatarsophalangealgelenk	81.49.28↔	Subchondrale Knocheröff, Unteres Sprunggelenk, arthr
80.88.29↔	Sonstige Lok Exz oder Destr a Metatarsgel	81.49.29↔	Subchondrale Knocheröff, Unteres Sg, offen chir
80.88.30↔	Débridement an Zehengelenken	81.49.30↔	Subch Knocheröff m Einbr e azell Impl, Ob Sg, arthr
80.88.40↔	Débridement an sonstigen Fussgelenken	81.49.31↔	Subch Knocheröff m Einbr e azell Impl, Unt Sg, arthr
80.88.50↔	Zystenexstirpation an sonstigen Gel von Fuss und Zehen	81.49.32↔	Resektionsarthroplastik am Sprunggelenk
80.88.59↔	So Lok Exz o Destr an sonstigen Gel von Fuss und Zehen	81.49.33↔	Refixation und Plast a Kapselbapp d ob Sprunggelenkes
80.88.99↔	So Lok Exz o Destr e Gelläs an Fuss und Zehen, so	81.49.99↔	Sonstige Rekonstruktion am Sprunggelenk, sonstige
80.89.00↔	So Lok Exz o Destr e Gelläs an and bez Lok, n.n.bez.	81.51.00↔	Totalendoprothese des Hüftgelenks, n.n.bez.
80.89.10↔	Arthr Lok Exz o Destr e Gelläs a Sternoklgel	81.51.10↔	Totalendoprothese des Hüftgelenks, Sonderprothese
80.89.11↔	Débridement am Sternoklavikulargelenk	81.51.99↔	Totalendoprothese des Hüftgelenks, sonstige
80.89.12↔	Zystenexstirpation am Sternoklavikulargelenk	81.52.00↔	Partielle Hüftarthroplastik, n.n.bez.
80.89.19↔	Sonstige Lok Exz oder Destr a Sternoklavikulargelenk	81.52.10↔	Partielle Hüftarthpl, Femurkprot und Duokopfproth
80.89.20↔	Arthr lokale Exz oder Destr e Gelläs a Iliosgel	81.52.11↔	Part Hüftarthpl, Gelfannstüsch und GelschnPfanne
80.89.21↔	Débridement am Iliosakralgelenk	81.52.99↔	Partielle Hüftarthroplastik, sonstige
80.89.22↔	Zystenexstirpation am Iliosakralgelenk	81.53.00↔	Revision einer Hüftendoprothese, n.n.bez.
80.89.29↔	Sonstige lokale Exzision oder Destr a Iliosakralgelenk	81.53.10↔	Revision einer Hüftendoprothese, ohne Wechsel
80.89.41↔	Débr einer Gelenksläsion an and bez Lokalisation	81.53.11↔	Rv e Obrfrsprt a Hüftgl u Neuimpl e Hüftndprth
80.89.42↔	Zystenexstirpation an Gelenken and bez Lokalisation	81.53.12↔	Revision e Duokopfproth und Neuimpl e Hüftendoproth
80.89.99↔	So Lok Exz o Destr e Gelläs an and bez Lok, so	81.53.13↔	Rev e sonst Hüftendoproth und Neuimpl e Hüftendoproth
81.11↔	Arthrorese am Sprunggelenk	81.53.99↔	Revision einer Hüftendoprothese, sonstige
81.12.00↔	Arthrorese Double, n.n.bez.	81.54.00↔	Totalendoprothese des Kniegelenks, n.n.bez.
81.12.10↔	Arthrorese oberes Sprunggelenk mit unterem Sprunggelenk	81.54.10↔	Unikondyläre Schlittenprothese des Kniegelenkes
81.12.11↔	Arthrod Ob Sg m unterem Sg und Chopartgelenk	81.54.11↔	Bikondyläre Oberflächenersatzprothese des Kniegelenkes
81.12.12↔	Arthrod unteres Sprunggelenk, 2 Sprunggelenkskammern	81.54.12↔	Scharnierendoprothese des Kniegelenkes
81.12.13↔	Arthrod unteres Sprunggelenk, 3 Sprunggelenkskammern	81.54.13↔	Patellaersatz des Kniegelenkes
81.12.99↔	Arthrorese Double, sonstige	81.54.14↔	Sonderprothese des Kniegelenkes
81.13↔	Subtalare Arthrorese	81.54.99↔	Totalendoprothese des Kniegelenks, sonstige
81.14↔	Mediotarsale Arthrorese	81.55.00↔	Revision einer Knieprothese, n.n.bez.
81.15↔	Tarsometatarsale Arthrorese	81.55.10↔	Revision einer Knieprothese, ohne Wechsel
81.16↔	Metatarsophalangeale Arthrorese	81.55.11↔	Revision e Knieprothese und Wechsel e Patellaersatzes
81.17↔	Sonstige Arthrorese am Fuss	81.55.12↔	Revision e Knieproth und Neuimpl e Knieendoprothese
81.18↔	Arthrorise am subtalaren Gelenk	81.55.99↔	Revision einer Knieprothese, sonstige
81.20↔	Arthrorese an nicht bezeichneten Gelenken	81.57.00↔	Gelenkersatz an Fuss und Zehen, n.n.bez.
81.22↔	Knie-Arthrorese	81.57.10↔	Gelenkersatz an Fuss und Zehen, Fußwurzelendoprothese
81.23↔	Schulter-Arthrorese	81.57.11↔	Gelenkersatz an Fuss und Zehen, Vorfuß- o Zehenendoproth
81.24↔	Ellbogen-Arthrorese	81.57.99↔	Gelenkersatz an Fuss und Zehen, sonstige
81.25↔	Arthrorese am Radiokarpalgelenk	81.59.00↔	Revision des Gelenkersatzes der unteren Extremitäten, nnbez
81.26↔	Arthrorese am Karpometakarpalgelenk	81.59.10↔	Revision d Gellers d unteren Extrem, ohne Wechsel
81.27↔	Arthrorese am Metakarpophalangealgelenk	81.59.11↔	Revision und Wechsel einer Sprunggelenkendoprothese
81.29.00↔	Arthrorese an anderen näher bezeichneten Gelenken, n.n.bez.	81.59.12↔	Revision und Wechsel einer Fusswurzelendoprothese
81.40.00↔	Rekonstruktion am Hüftgelenk, n.n.bez.	81.59.13↔	Revision und Wechsel e Vorfussoder Zehenendoprothese
81.40.10↔	Refixation e osteochondralen Fragm a Hüftgelenk, arthr	81.59.99↔	Revision des Gelenkersatzes der unteren Extremitäten, sonst
81.40.11↔	Refixation e osteoch Fragm a Hüftgel, offen chir	81.73↔	Totaler Handgelenkersatz
81.40.14↔	Knrpeltx u Implnt v ivt hrg Gwklt a Hüftgl, arthr	81.80↔	Totalprothese des Schultergelenks
81.40.15↔	Knrpeltx u Implnt v ivt hrg Gwklt a Hüftgl, offn chr	81.81↔	Partielle Prothese des Schultergelenks
81.40.18↔	Subchondrale Knochenöffnung a Hüftgelenk, arthr	81.82.00↔	Plast Reko b rez Schulterluxation, n.n.bez.
81.40.19↔	Subchondrale Knochenöffnung a Hüftgelenk, offen chir	81.82.10↔	Plst Rk b rz Schlx, Rf d Lbrm glnoidl, arthr
81.40.20↔	Subch Knocheröff a Hüftgel m Einbr e azell Impl, arthr	81.82.11↔	Plst Rk b rz Schlx, Kpslrf m Fx a Glnoid, arthr
81.40.30↔	Arthropl a Hüftgel m Osteot d Beckens, sonstige Osteot	81.82.19↔	Plast Reko b rez Schulterluxation, sonstige, arthr

81.82.20↔	Plast Reko b rez Schullux, Ref d Limbus, offen chir	81.96.4b↔	S Rk an Gl, Prx Tbiofagl, Sbch Knchnröf, offn chr
81.82.21↔	Plst Rk b rz Schlx, Vrd u hnt Pfnnndplst	81.96.4c↔	S Rk Gl, Prx Tbiofagl, Sbch Knchnröf m Enbr e azll Impl, arthr
81.82.22↔	Plast Reko b rez Schullux, Vord u hint Kapselplastik	81.96.50↔	Sonstige Rekonstruktion an Gel, Metatarsgel, n.n.bez.
81.82.29↔	Plast Reko b rez Schullux, sonstige, offen chir	81.96.51↔	S Rk an Gl, Mtrsgl, Rf e osteoch Frgm, arthr
81.82.99↔	Plast Reko b rez Schulterluxation, sonstige	81.96.52↔	S Rk an Gl, Mtrsgl, Rf e osteoch Frgm, offn chr
81.83.00↔	Sonstiger Eingriff am Schultergelenk, n.n.bez.	81.96.55↔	S Rk Gl, Mtrsgl, Knrpltx u Impl v ivt hrg Gwklt, arthr
81.83.10↔	Refixation e osteochondralen Fragm, Humerogel, arthr	81.96.56↔	S Rk Gl, Mtrsgl, Knrpltx u Impl v ivt hrg Gwklt, offn chr
81.83.11↔	Refixation e osteoch Fragm, Humerogel, offen chir	81.96.59↔	Sonstige Rekonstruktion an Gel, Metatarsgel, sonstige
81.83.12↔	Refixation e osteoch Fragm, Akromklavikgel, arthr	81.96.5a↔	So Reko an Gel, Metatarsgel, Subch Knochereröf, arthr
81.83.13↔	Refixation e osteoch Fragm, Akromklavikgel, offen chir	81.96.5b↔	S Rk an Gl, Mtrsgl, Sbch Knchnröf, offn chr
81.83.18↔	Knrpltx u Implnt v ivt hrg Gwklt, Hmrgl, arthr	81.96.5c↔	S Rk Gl, Mtrsgl, Sbch Knchnröf m Enbr e azll Impl, arthr
81.83.19↔	Knrpltx u Implnt v ivt hrg Gwklt, Hmrgl, offn chr	81.96.60↔	Sonst Rekonstruktion an Gelenken, Zehengelenk, n.n.bez.
81.83.20↔	Knrpltx u Implnt v ivt hrg Gwklt, Akrmklvkgl, arthr	81.96.61↔	So Reko an Gel, Zehengel, Ref e osteoch Fragm, arthr
81.83.21↔	Knrpltx u Implnt v ivt hrg Gwklt, Akrmklvkgl, offn chr	81.96.62↔	S Rk an Gl, Zhngl, Rf e osteoch Frgm, offn chr
81.83.26↔	Subchondrale Knochereröffnung, Humerogel, arthr	81.96.65↔	S Rk Gl, Zhngl, Knrpltx u Implnt v ivt hrg Gwklt, arthr
81.83.27↔	Subchondrale Knochereröffnung, Humerogel, offen chir	81.96.66↔	S Rk Gl, Zhngl, Knrpltx u Impl v ivt hrg Gwklt, offn chr
81.83.28↔	Subchondrale Knochereröffnung, Akromklavikgel, arthr	81.96.69↔	Sonst Rekonstruktion an Gelenken, Zehengelenk, sonst
81.83.29↔	Subchondrale Knochereröf, Akromklavikgel, offen chir	81.96.6a↔	So Reko an Gel, Zehengelenk, Subch Knochereröf, arthr
81.83.30↔	Sbch Knchnröf m Enbr e azll Impl, Hmrgl, arthr	81.96.6b↔	S Rk an Gl, Zhngl, Sbch Knchnröf, offn chr
81.83.31↔	Sbch Knchnröf m Enbr e azll Impl, Akrmklvkgl, arthr	81.96.6c↔	S Rk Gl, Zhngl, Sbch Knchnröf m Enbr e azll Impl, arthr
81.83.32↔	Refixation des Labrum glenoidale, arthroskopisch	81.96.70↔	Sonstige Reko an Gel, sonstige Gel d Fusses, n.n.bez.
81.83.33↔	Erweiterung des subakromialen Raumes, arthroskopisch	81.96.71↔	S Rk an Gl, S Gl d Fsss, Rf e osteoch Frgm, arthr
81.83.34↔	Kapselraffung mit Fixation am Glenoid, arthroskopisch	81.96.72↔	S Rk an Gl, S Gl d Fsss, Rf e osteoch Frgm, offn chr
81.83.39↔	Ref und Plast a Kapselbapp d Schultergel, so, arthr	81.96.75↔	S Rk Gl, S Gl d Fsss, Knrpltx u Impl v ivt hrg Gwklt, arthr
81.83.40↔	Resektionsarthroplastik am Schultergelenk	81.96.76↔	S Rk Gl, S Gl d Fsss, Knrpltx u Impl v ivt hrg Gwklt, offn chr
81.83.41↔	Refixation des Limbus, offen chirurgisch	81.96.79↔	Sonstige Reko an Gel, sonstige Fuss, sonstige
81.83.42↔	Vordere und Hintere Pfannenrandplastik	81.96.7a↔	S Rk an Gl, S Gl d Fsss, Sbch Knchnröf, arthr
81.83.43↔	Vordere und Hintere Kapselplastik	81.96.7b↔	S Rk an Gl, S Gl d Fsss, Sbch Knchnröf, offn chr
81.83.44↔	Akrmoplastik m Drchtr d Lgmntm crcoacrmial, offn chr	81.96.7c↔	S Rk Gl, S Gl d Fsss, Sbch Knchnröf m Enbr e azll Impl, arthr
81.83.49↔	Ref u Plast a Kapselbapp d Schultergel, so, offen chir	81.96.80↔	Sonstige Rekonstruktion an and näher bez Gel, n.n.bez.
81.83.99↔	Sonstiger Eingriff am Schultergelenk, sonstige	81.96.81↔	So Reko an and näh bez Gel, Ref e osteoch Fragm, arthr
81.85.00↔	Sonstige Rekonstruktion am Ellbogen, n.n.bez.	81.96.82↔	S Rk an and näh bz Gl, Rf e osteoch Frgm, offn chr
81.85.10↔	Refixation e osteochondralen Fragmentes a Ellb, arthr	81.96.85↔	S Rk and näh bz Gl, Knrpltx u Impl v ivt hrg Gwklt, arthr
81.85.11↔	Refixation e osteochondralen Fragm a Ellb, offen chir	81.96.86↔	S Rk and näh bz Gl, Knrpltx u Impl v ivt hrg Gwklt, offn chr
81.85.14↔	Knorpeltx u Implant a Ellb v ivt hrg Gwklt, arthr	81.96.89↔	Sonstige Rekonstruktion an and näher bez Gel, sonstige
81.85.15↔	Knrpltx u Implnt a Ellb v ivt hrg Gwklt, offn chr	81.96.8a↔	So Reko an and näh bez Gel, Subch Knochereröf, arthr
81.85.18↔	Subchondrale Knochereröffnung a Ellenbogen, arthr	81.96.8b↔	S Rk an and näh bz Gl, Sbch Knchnröf, offn chr
81.85.19↔	Subchondrale Knochereröffnung a Ellenbogen, offen chir	81.96.8c↔	S Rk and näh bz Gl, Sbch Knchnröf m Enbr e azll Impl, arthr
81.85.20↔	Subch Knochereröf a Ellb m Einbr e azll Impl, arthr	81.96.90↔	Sonstige gelrek und gelp Eingr, n.n.bez.
81.85.21↔	Resektionsarthroplastik am Ellenbogengelenk	81.96.91↔	So gelrek u gelp Eingr, Nht e Kaps o Kollateralbandes
81.85.30↔	Prothetischer Ersatz der distalen Humerusgelenkfläche	81.96.92↔	So gelrek und gelp Eingr, Ref a Kapselbapp and Gel
81.85.32↔	Sonstige Rekonstruktion am Ellbogen, Ulnakopfprothese	81.96.93↔	So gelrek und gelp Eingr, Implant/Entf e Kollagenmen
81.85.99↔	Sonstige Rekonstruktion am Ellbogen, sonstige	81.96.94↔	S glrk u gpl Engr, Implnt/Entf e Klgnmn, arthr
81.90.00↔	Chondrozytentransplantation, n.n.bez.	81.96.96↔	S glrk u gpl Engr, Enbr v Abstdndshltn (z.B. n Entf e Endprth)
81.90.20↔	Autg matrixinduzierte Chondrozytx an Gel, offen chir	81.96.97↔	S glrk u gpl Engr, Kpl Erstimp/Wchslp Gelep m Knrs, Ers bn Gl
81.90.99↔	Chondrozytentransplantation, sonstige	81.96.99↔	Sonstige Rekonstruktion an Gelenken, sonstige
81.93.00↔	Naht an Kapsel od Ligament der oberen Extremitäten, n.n.bez.	81.96.9a↔	So gelrek und gelp Eingr, Resektpl an Gel d Fusses
81.93.10↔	Naht des Bandapparates der Klavikula	81.96.9b↔	Sonstige gelrek und gelp Eingr, sonstige gelp Eingr
81.93.20↔	Naht des radioulnaren Ringbandes	81.97.11↔	Revision und Wechsel e Totalprothese d Schultergelenks
81.93.21↔	Naht des distalen radioulnaren Bandapparates	81.97.12↔	Revision und Wechsel einer Humeruskopfprothese
81.93.30↔	Nht an Kaps o Lig d ob Extrem, Handwur und Mitthand	81.99.14↔	Arthroskopische Revision eines Gelenkes, Ellbogen
81.93.99↔	Naht an Kapsel o Ligament der oberen Extremitäten, sonst	82.03↔	Bursotomie an der Hand
81.94↔	Naht an Kapsel od Ligament von Sprunggelenk oder Fuss	82.09.00↔	Sonstige Inzision an den Weichteilen der Hand, n.n.bez.
81.96.00↔	Sonstige Rekonstruktion an Gelenken, n.n.bez.	82.09.10↔	S Inzs an D Weicht d Hnd, Shnnfchspltnng an d Hnd
81.96.10↔	Sonstige Reko an Gel, Sternoklavikulargelenk, n.n.bez.	82.09.99↔	Sonstige Inzision an den Weichteilen der Hand, sonstige
81.96.11↔	S Rk an Gl, Strnklgl, Rf e osteoch Frgm, arthr	82.11.00↔	Tenotomie der Hand, n.n.bez.
81.96.12↔	S Rk an Gl, Strnklgl, Rf e osteoch Frgm, offn chrrgsch	82.11.10↔	Tenotomie der Hand, Handgelenk, perkutan
81.96.15↔	S Rk Gl, Strnklgl, Knrpltx u Impl v ivt hrg Gwklt, arthr	82.11.11↔	Tenotomie der Hand, Finger, perkutan
81.96.16↔	S Rk Gl, Strnklgl, Knrpltx u Impl v ivt hrg Gwklt, offn chr	82.11.20↔	Tenotomie der Hand, offen chirurgisch
81.96.19↔	Sonstige Reko an Gel, Sternoklavikulargelenk, sonstige	82.11.99↔	Tenotomie der Hand, sonstige
81.96.1a↔	So Reko an Gel, Sternoklgel, Subch Knochereröf, arthr	82.21↔	Exzision einer Läsion an einer Sehnscheide der Hand
81.96.1b↔	S Rk an Gl, Strnklgl, Sbch Knchnröf, offn chr	82.29↔	Exzision einer anderen Läsion an den Weichteilen der Hand
81.96.1c↔	S Rk Gl, Strnklgl, Sbch Knchnröf m Enbr e azlläm Impl, arthr	82.31↔	Bursektomie an der Hand
81.96.40↔	So Reko an Gel, Prox Tibiofibulargelenk, n.n.bez.	82.32↔	Exzision einer Handsehne zur Transplantation
81.96.41↔	S Rk an Gl, Prx Tbiofagl, Rf e osteoch Frgm, arthr	82.33↔	Sonstige Tenonektomie an der Hand
81.96.42↔	S Rk an Gl, Prx Tbiofagl, Rf e osteoch Frgm, offn chr	82.34↔	Exzision von Muskel oder Faszie der Hand zur Transplantation
81.96.45↔	S Rk Gl, Prx Tbiofagl, Knrpltx u Impl v ivt hrg Gwklt, arthr	82.41↔	Naht an einer Sehnscheide der Hand
81.96.46↔	S Rk Gl, Prx Tbiofagl, Knrpltx u Impl v ivt hrg Gwklt, offn chr	82.42↔	Sekundäre Naht an einer Beugesehne der Hand
81.96.49↔	So Reko an Gel, Prox Tibiofibulargelenk, So	82.43↔	Sekundäre Naht an einer anderen Sehne der Hand
81.96.4a↔	S Rk an Gl, Prx Tbiofagl, Sbch Knchnröf, arthr	82.44↔	Sonstige Naht an einer Beugesehne der Hand

82.45↔	Sonstige Naht an einer anderen Sehne der Hand	83.82.15↔	Fasztx, Leisten und Genitalregion und Gesäss
82.51↔	Verlängerung einer Sehne der Hand	83.82.16↔	Faszientransplantation, Untere Extremität
82.52↔	Verkürzung einer Sehne der Hand	83.82.19↔	Faszientransplantation, Andere Lokalisation
82.53↔	Reinsertion einer Sehne der Hand	83.82.20↔	Transplantation e lok M oder Faszlap, Kopf und Ha
82.56↔	Sonstr Transfer oder Transplantation einer Sehne der Hand	83.82.21↔	Transplantation e lok M o Faszlap, Schult und Axilla
82.57.00↔	Sonstige Transposition einer Sehne der Hand, n.n.bez.	83.82.22↔	Transplantation e lok M o Faszlap, Oberarm und Ellb
82.57.10↔	So Transp e Sehn d Hand, Transp e Beugesehne d Hand	83.82.23↔	Transplantation e lok Muskel oder Faszlap, Unterarm
82.57.99↔	Sonstige Transposition einer Sehne der Hand, sonstige	83.82.24↔	Tx e lok M o Faszlap, Bruw, Bauch und Rücken
82.79↔	Plastische Op an d Hand m and Transplantat o Implant	83.82.25↔	Tx e lok M o Faszlap, Leist und Genreg und Gesäss
82.85↔	Sonstige Tenodese an der Hand	83.82.26↔	Transplantation e lok M oder Faszlap, Untere Extrem
82.86.00↔	Sonstige Tenoplastik an der Hand, n.n.bez.	83.82.29↔	Transplantation e lok Muskel oder Faszlap, And Lok
82.86.10↔	Tenoplastik von Beugesehnen der Hand	83.82.30↔	Transplantation e osteom o osteofasz Lp, Kopf und Ha
82.86.11↔	Schaffung eines Transplantlagers für Sehnen an der Hand	83.82.31↔	Tx e osteom o osteofasz Lp, Schult und Axilla
82.86.12↔	Revision (ohne Wechsel) e Sehnenimplantates an d Hand	83.82.32↔	Transplantation e osteom o osteofasz Lp, Oba und Ellb
82.86.13↔	Wechsel eines Sehnenimplantates an der Hand	83.82.33↔	Transplantation e osteom o osteofasz Lp, Unterarm
82.86.99↔	Sonstige Tenoplastik an der Hand, sonstige	83.82.34↔	Tx e osteom o osteofasz Lp, Bruw, Bauch und Rücken
83.43.00↔	Exzision von Muskel od Faszie zur Transplantation, n.n.bez.	83.82.35↔	Tx e osteom o osteofasz Lp, Leist u Genreg u Gesäss
83.43.10↔	Entnahme eines myokutanen Lappens zur Transplantation	83.82.36↔	Transplantation e osteom o osteofasz Lp, Untere Extrem
83.43.11↔	Entn e osteom o osteofasz Lp zur Transplantation	83.82.39↔	Transplantation e osteom o osteofasz Lp, And Lok
83.43.12↔	Entn e sonst Lappentx m mikrovask Anast aus M o Fasz	83.82.40↔	Tx e snst Lppntx m mkrvsk Anst aus M o Fsz, Kpf u H
83.43.99↔	Exzision von Muskel oder Faszie zur Transplantation, sonst	83.82.41↔	Tx e snst Lppntx m mkrvsk Anst aus M o Fsz, Schlit u Axll
83.61.10↔	Naht einer Sehnenscheide, Kopf und Hals	83.82.42↔	Tx e snst Lppntx m mkrvsk Anst aus M o Fsz, Ob u Ellb
83.63↔	Plastische Rekonstruktion der Rotatorenmanschette	83.82.43↔	Tx e snst Lppntx m mkrvsk Anst aus M o Fsz, Unt
83.71.00↔	Sehnenvorverlagerung, n.n.bez.	83.82.44↔	Tx e so Lppntx m mkrvsk Anst aus M o Fsz, Brw, Bauch u Rückn
83.71.10↔	Sehnenvorverlagerung, Kopf und Hals	83.82.45↔	Tx e so Lppntx m mkrvsk Anst aus M o Fsz, Leist u Gnrg u Gsäß
83.71.11↔	Sehnenvorverlagerung, Schulter und Axilla	83.82.46↔	Tx e snst Lppntx m mkrvsk Anst aus M o Fsz, Unt Extrem
83.71.12↔	Sehnenvorverlagerung, Oberarm und Ellenbogen	83.82.47↔	Tx e snst Lppntx m mkrvsk Anst aus M o Fsz, And Lk
83.71.13↔	Sehnenvorverlagerung, Unterarm	83.82.99↔	Muskel- oder Faszientransplantation, sonstige
83.71.14↔	Sehnenvorverlagerung, Brustwand, Bauch und Rücken	83.84↔	Lösung eines Klumpfusses, n.a.klass.
83.71.15↔	Sehnenverlängerung, Leisten- und Genitalregion und Gesäss	84.53.00↔	Implnt v int Verlängvrr d Extrem m knt Trkt, n.n.bz.
83.71.16↔	Sehnenvorverlagerung, Untere Extremität	84.53.10↔	Implant e Ni motor int Verlängerungs oder Kntranspsys
83.71.19↔	Sehnenvorverlagerung, Andere Lokalisation	84.53.11↔	Implant e motor int Verlängerungs oder Kntranspsys
83.71.99↔	Sehnenvorverlagerung, sonstige	84.53.99↔	Implant v int Verlängvrr d Extrem m kinet Trakt, so
83.75.00↔	Sehnentransfer oder -transplantation, n.n.bez.	84.54↔	Implant von So int Verlängerungsvorrichtung d Extrem
83.75.10↔	Sehnentransfer oder -transplantation, Kopf und Hals	84.71↔	Anlegen einer externen Fixationsvorrichtung, eindimensional
83.75.11↔	Sehnentransfer oder -transplantation, Schulter und Axilla	84.72↔	Anlegen einer externen Fixationsvorrichtung, Ringsystem
83.75.12↔	Sehnentransfer oder -transplantation, Oberarm und Ellenbogen	84.73↔	Anlegen einer gemischten Vorrichtung
83.75.13↔	Sehnentransfer oder -transplantation, Unterarm	86.60↔	Freies Hauttransplantat, n.n.bez.
83.75.14↔	Sehnentransfer o Tx, Bruw, Bauch und Rücken	86.61.00↔	Vollhauttransplantat an die Hand, n.n.bez.
83.75.15↔	Sehnentransfer o Tx, Leist und Genreg und Gesäss	86.61.10↔	Kleinflächiges Vollhauttransplantat an die Hand
83.75.16↔	Sehnentransfer oder -transplantation, Untere Extremität	86.61.20↔	Großflächiges Vollhauttransplantat an die Hand
83.75.19↔	Sehnentransfer oder -transplantation, Andere Lokalisation	86.61.99↔	Vollhauttransplantat an die Hand, sonstige
83.75.99↔	Sehnentransfer oder -transplantation, sonstige	86.62.00↔	Sonstiges Hauttransplantat an die Hand, n.n.bez.
83.76.00↔	Sonstige Sehnentransposition, n.n.bez.	86.62.10↔	Kleinflächiges Spalthauttransplantat an die Hand
83.76.10↔	Sonstige Sehnentransposition, Kopf und Hals	86.62.20↔	Großflächiges Spalthauttransplantat an die Hand
83.76.11↔	Sonstige Sehnentransposition, Schulter und Axilla	86.62.99↔	Sonstiges Hauttransplantat an die Hand, sonstiges
83.76.12↔	Sonstige Sehnentransposition, Oberarm und Ellenbogen	86.63.00↔	Vollhauttransplantat an andere Lokalisationen, n.n.bez.
83.76.13↔	Sonstige Sehnentransposition, Unterarm	86.63.10↔	Kleinfl Vollhaut an D Kopf (auss Lip und Mund)
83.76.14↔	Sonstige Sehnentransposition, Brustwand und Rücken	86.63.11↔	Kleinflächiges Vollhauttransplantat an den Hals
83.76.15↔	So Sehnentransposition, Leist und Genreg und Gesäss	86.63.12↔	Kleinflächiges Vollhauttransplantat an Schulter und Oberarm
83.76.16↔	Sonstige Sehnentransposition, Untere Extremität	86.63.13↔	Kleinflächiges Vollhauttransplantat an den Unterarm
83.76.19↔	Sonstige Sehnentransposition, Andere Lokalisation	86.63.15↔	Kleinfl Vollhauttransplantat an Bruw, Bauch und Rücken
83.76.99↔	Sonstige Sehnentransposition, sonstige	86.63.16↔	Kleinfl Vollhauttransplantat an d Leisten und Genreg
83.79↔	Sonstige Muskeltransposition	86.63.17↔	Kleinflächiges Vollhauttransplantat an das Gesäß
83.81.00↔	Sehnentransplantation, n.n.bez.	86.63.18↔	Kleinfl Vollhauttransplantat an Os und Unterschenkel
83.81.10↔	Sehnentransplantation, Kopf und Hals	86.63.19↔	Kleinflächiges Vollhauttransplantat an andere Lokalisation
83.81.11↔	Sehnentransplantation, Schulter und Axilla	86.63.1a↔	Kleinflächiges Vollhauttransplantat an den Fuß
83.81.12↔	Sehnentransplantation, Oberarm und Ellenbogen	86.63.20↔	Groß Vollhaut an D Kopf (auss Lip und Mund)
83.81.13↔	Sehnentransplantation, Unterarm	86.63.21↔	Großflächiges Vollhauttransplantat an den Hals
83.81.14↔	Sehnentransplantation, Brustwand, Bauch und Rücken	86.63.22↔	Großflächiges Vollhauttransplantat an Schulter und Oberarm
83.81.15↔	Sehnentransplantation, Leisten- und Genitalregion und Gesäss	86.63.23↔	Großflächiges Vollhauttransplantat an den Unterarm
83.81.16↔	Sehnentransplantation, Untere Extremität	86.63.25↔	Groß Vollhauttransplantat an Bruw, Bauch und Rücken
83.81.19↔	Sehnentransplantation, Andere Lokalisation	86.63.26↔	Groß Vollhauttransplantat an d Leisten und Genreg
83.81.99↔	Sehnentransplantation, sonstige	86.63.27↔	Großflächiges Vollhauttransplantat an das Gesäß
83.82.00↔	Muskel- oder Faszientransplantation, n.n.bez.	86.63.28↔	Groß Vollhauttransplantat an Os und Unterschenkel
83.82.10↔	Faszientransplantation, Kopf und Hals	86.63.29↔	Großflächiges Vollhauttransplantat an andere Lokalisation
83.82.11↔	Faszientransplantation, Schulter und Axilla	86.63.2a↔	Großflächiges Vollhauttransplantat an den Fuß
83.82.12↔	Faszientransplantation, Oberarm und Ellenbogen	86.63.99↔	Vollhauttransplantat an andere Lokalisationen, sonstige
83.82.13↔	Faszientransplantation, Unterarm		
83.82.14↔	Faszientransplantation, Brustwand, Bauch und Rücken		

86.71↔	Harauspräg und Vorbereiten von gestielt oder fr Lappen	86.74.57↔	Kleinflächige Z-Plastik am Gesäß
86.72↔	Verschiebung eines gestielten Lappens	86.74.58↔	Kleinflächige Z-Plastik an Oberschenkel und Unterschenkel
86.73.00↔	Anbr von gestieltem oder fr Lappen an d Hand, n.n.bez.	86.74.59↔	Kleinflächige Z-Plastik, an andere Lokalisationen
86.73.10↔	Kleinflächige Dehnungsplastik an die Hand	86.74.5a↔	Kleinflächige Z-Plastik am Fuß
86.73.11↔	Kleinflächige Verschiebe-Rotationsplastik an die Hand	86.74.99↔	Anbr von gestielt oder fr Lappen an And Lok, sonstige
86.73.12↔	Kleinflächige Transpositionsplastik an die Hand	86.75.00↔	Revision von gestieltem oder freiem Lappen, n.n.bez.
86.73.13↔	Kleinflächige Insellappenplastik an die Hand	86.75.10↔	Revision von gestielt o fr Lp o fr Hauttx d Kopfes
86.73.14↔	Kleinflächige Z-Plastik an die Hand	86.75.11↔	Revision von gestielt o fr Lp o fr Hauttx d Halses
86.73.20↔	Großflächige Dehnungsplastik an die Hand	86.75.12↔	Rev von gestielt o fr Lp o fr Hauttx von Schult u Oba
86.73.21↔	Großflächige Verschiebe-Rotationsplastik an die Hand	86.75.13↔	Revision von gestielt o fr Lp o fr Hauttx d Unterarmes
86.73.22↔	Großflächige Transpositionsplastik an die Hand	86.75.14↔	Revision von gestielt oder fr Lp oder fr Hauttx d Hand
86.73.23↔	Großflächige Insellappenplastik an die Hand	86.75.15↔	Rev von gestielt o fr Lp o fr Hauttx d Bruw und Rücken
86.73.24↔	Großflächige Z-Plastik an die Hand	86.75.16↔	Revision von gestielt o fr Lp o fr Hauttx d Bauchreg
86.73.29↔	Sonstige lokale Lappenplastik an die Hand	86.75.17↔	Rev von gestielt o fr Lp o fr Hauttx d unteren Extrem
86.73.30↔	Anbr von fr Lappen mit mikrovasikulärer Anast an d Hand	86.75.19↔	Revision von gestielt o fr Lp o fr Hauttx and Lok
86.73.40↔	Anbr von gestielt reg o gestielt Fernl an d Hand	86.75.99↔	Revision von gestieltem oder freiem Lappen, sonstige
86.73.80↔	Komb plastische Eingriffe an Haut und Unterhaut der Hand	86.76.00↔	Anbr von gestielt o fr Lp an And Lok, GroFl, n.n.bez.
86.73.99↔	Anbr von gestielten oder fr Lappen an d Hand, sonstige	86.76.10↔	Großflächige Dehnungsplastik am Kopf (außer Lippe und Mund)
86.74.00↔	Anbr von gestielt oder fr Lappen an And Lok, n.n.bez.	86.76.11↔	Großflächige Dehnungsplastik am Hals
86.74.10↔	Kleinflächige Dehnungsplastik am Kopf (außer Lippe und Mund)	86.76.12↔	Großflächige Dehnungsplastik an Schulter und Oberarm
86.74.11↔	Kleinflächige Dehnungsplastik am Hals	86.76.13↔	Großflächige Dehnungsplastik am Unterarm
86.74.12↔	Kleinflächige Dehnungsplastik an Schulter und Oberarm	86.76.14↔	Großflächige Dehnungsplastik an Brustwand und Rücken
86.74.13↔	Kleinflächige Dehnungsplastik am Unterarm	86.76.15↔	Großflächige Dehnungsplastik an der Bauchregion
86.74.14↔	Kleinflächige Dehnungsplastik an Brustwand und Rücken	86.76.16↔	Großfl Dehnungsplastik an der Leisten- u Genitalregion
86.74.15↔	Kleinflächige Dehnungsplastik an der Bauchregion	86.76.17↔	Großflächige Dehnungsplastik am Gesäß
86.74.16↔	Kleinfl Dehnungsplastik an der Leisten- u Genitalregion	86.76.19↔	Großflächige Dehnungsplastik, an andere Lokalisationen
86.74.17↔	Kleinflächige Dehnungsplastik am Gesäß	86.76.1a↔	Grossfl Dehnungsplastik an Oberschenkel und Unterschenkel
86.74.18↔	Kleinfl Dehnungsplastik an Oberschenkel und Unterschenkel	86.76.1b↔	Großflächige Dehnungsplastik am Fuß
86.74.19↔	Kleinflächige Dehnungsplastik, an andere Lokalisationen	86.76.20↔	Grofl VerschiebeRotationspl a Kopf (auss Lip u Mund)
86.74.1a↔	Kleinflächige Dehnungsplastik am Fuß	86.76.21↔	Großflächige Verschiebe-Rotationsplastik am Hals
86.74.20↔	Kifl VerschiebeRotationspl a Kopf (auss Lip und Mund)	86.76.22↔	Grossfl Verschiebe-Rotationsplastik an Schulter und Oberarm
86.74.21↔	Kleinflächige Verschiebe-Rotationsplastik am Hals	86.76.23↔	Großflächige Verschiebe-Rotationsplastik am Unterarm
86.74.22↔	Kifl VerschiebeRotationsplastik an Schulter und Oba	86.76.24↔	Grossfl Verschiebe-Rotationsplastik an Brustwand und Rücken
86.74.23↔	Kleinflächige Verschiebe-Rotationsplastik am Unterarm	86.76.25↔	Großflächige Verschiebe-Rotationsplastik an der Bauchregion
86.74.25↔	Kifl VerschiebeRotationsplastik an Bruw und Rücken	86.76.26↔	Grofl VerschiebeRotationspl an d Leist und Genreg
86.74.26↔	Kleinflächige Verschiebe-Rotationsplastik an der Bauchregion	86.76.27↔	Großflächige Verschiebe-Rotationsplastik am Gesäß
86.74.27↔	Kifl VerschiebeRotationspl an d Leist und Genreg	86.76.28↔	Grofl VerschiebeRotationspl an Os und Unterschenkel
86.74.28↔	Kleinflächige Verschiebe-Rotationsplastik am Gesäß	86.76.29↔	Grossfl Verschiebe-Rotationsplastik an andere Lokalisation
86.74.29↔	Kifl VerschiebeRotationsplastik, an And Lok	86.76.2a↔	Großflächige Verschiebe-Rotationsplastik am Fuß
86.74.2a↔	Kifl VerschiebeRotationspl an Os und Unterschenkel	86.76.30↔	Grofl Transpositionsplastik a Kopf (auss Lip und Mund)
86.74.2b↔	Kleinflächige Verschiebe-Rotationsplastik am Fuß	86.76.31↔	Großflächige Transpositionsplastik am Hals
86.74.30↔	Kifl Transpositionsplastik a Kopf (auss Lip und Mund)	86.76.32↔	Großflächige Transpositionsplastik an Schulter und Oberarm
86.74.31↔	Kleinflächige Transpositionsplastik am Hals	86.76.33↔	Großflächige Transpositionsplastik am Unterarm
86.74.32↔	Kleinflächige Transpositionsplastik an Schulter und Oberarm	86.76.34↔	Großflächige Transpositionsplastik an Brustwand und Rücken
86.74.33↔	Kleinflächige Transpositionsplastik am Unterarm	86.76.35↔	Großflächige Transpositionsplastik an der Bauchregion
86.74.34↔	Kleinflächige Transpositionsplastik an Brustwand und Rücken	86.76.36↔	Grofl Transpositionsplastik an d Leisten und Genreg
86.74.35↔	Kleinflächige Transpositionsplastik an der Bauchregion	86.76.37↔	Großflächige Transpositionsplastik am Gesäß
86.74.36↔	Kifl Transpositionsplastik an d Leisten und Genreg	86.76.38↔	Grofl Transpositionsplastik an Os und Unterschenkel
86.74.37↔	Kleinflächige Transpositionsplastik am Gesäß	86.76.39↔	Großflächige Transpositionsplastik an andere Lokalisation
86.74.38↔	Kifl Transpositionsplastik an Os und Unterschenkel	86.76.3a↔	Großflächige Transpositionsplastik am Fuß
86.74.39↔	Kleinfl Transpositionsplastik, an andere Lokalisationen	86.76.40↔	Grossfl Insellappenplastik am Kopf (außer Lippe und Mund)
86.74.3a↔	Kleinflächige Transpositionsplastik am Fuß	86.76.41↔	Großflächige Insellappenplastik am Hals
86.74.40↔	Kleinfl Insellappenplastik am Kopf (außer Lippe und Mund)	86.76.42↔	Großflächige Insellappenplastik an Schulter und Oberarm
86.74.41↔	Kleinflächige Insellappenplastik am Hals	86.76.43↔	Großflächige Insellappenplastik am Unterarm
86.74.42↔	Kleinflächige Insellappenplastik an Schulter und Oberarm	86.76.44↔	Großflächige Insellappenplastik an Brustwand und Rücken
86.74.43↔	Kleinflächige Insellappenplastik am Unterarm	86.76.45↔	Großflächige Insellappenplastik an der Bauchregion
86.74.44↔	Kleinflächige Insellappenplastik an Brustwand und Rücken	86.76.46↔	Grofl Insellappenplastik an d Leisten und Genreg
86.74.45↔	Kleinflächige Insellappenplastik an der Bauchregion	86.76.47↔	Großflächige Insellappenplastik am Gesäß
86.74.46↔	Kleinflächige Insellappl an d Leisten und Genreg	86.76.48↔	Grofl Insellappl an Oberschenkel und Unterschenkel
86.74.47↔	Kleinflächige Insellappenplastik am Gesäß	86.76.49↔	Großflächige Insellappenplastik, an andere Lokalisationen
86.74.48↔	Kifl Insellappl an Oberschenkel und Unterschenkel	86.76.4a↔	Großflächige Insellappenplastik am Fuß
86.74.49↔	Kleinflächige Insellappenplastik, an andere Lokalisationen	86.76.99↔	Anbr von gestielt o fr Lp an And Lok, GroFl, sonstige
86.74.4a↔	Kleinflächige Insellappenplastik am Fuß	86.77.00↔	Anbringen von sonstiger lokaler Lappenplastik, n.n.bez.
86.74.50↔	Kleinflächige Z-Plastik am Kopf (außer Lippe und Mund)	86.77.10↔	Sonst lokale Lappenplastik am Kopf (außer Lippe und Mund)
86.74.51↔	Kleinflächige Z-Plastik am Hals	86.77.11↔	Sonstige lokale Lappenplastik am Hals
86.74.52↔	Kleinflächige Z-Plastik an Schulter und Oberarm	86.77.12↔	Sonstige lokale Lappenplastik an Schulter und Oberarm
86.74.53↔	Kleinflächige Z-Plastik am Unterarm	86.77.13↔	Sonstige lokale Lappenplastik am Unterarm
86.74.54↔	Kleinflächige Z-Plastik an Brustwand und Rücken	86.77.14↔	Sonstige lokale Lappenplastik an Brustwand und Rücken
86.74.55↔	Kleinflächige Z-Plastik an der Bauchregion	86.77.15↔	Sonstige lokale Lappenplastik an der Bauchregion
86.74.56↔	Kleinflächige Z-Plastik an der Leisten- und Genitalregion	86.77.16↔	Sonst lokale Lappenplastik an der Leisten- und Genitalregion

86.77.17↔	Sonstige lokale Lappenplastik am Gesäß	86.78.28↔	Anbr v gstielt rg Lp o gstielt Fmnl an d unt Extrm
86.77.18↔	Sonst lokale Lappenplastik an Oberschenkel und Uschenkel	86.78.29↔	Anbr von gestielt reg Lp o gestielt Fmnl an And Lok
86.77.19↔	Sonstige lokale Lappenplastik, an andere Lokalisationen	86.78.30↔	Kmb Plst Engr an Haut u Unth d Kpfs (auss Lp u Mnd)
86.77.1a↔	Sonstige lokale Lappenplastik am Fuß	86.78.31↔	Komb plastische Ingr an Haut und Unterhaut d Halses
86.77.99↔	Anbringen von sonstiger lokaler Lappenplastik, sonstige	86.78.32↔	Komb Plast Ingr an Haut u Unterhaut von Schult u Oba
86.78.00↔	Sonstige Lappenplastiken, n.n.bez.	86.78.33↔	Komb Plast Ingr an Haut und Unterhaut d Unterarmes
86.78.10↔	Anbr v fr Lp m mkrvsk Anst a Kpf (auss Lp u Mnd)	86.78.34↔	Komb Plast Ingr an Haut u Unterhaut von Bruw u Rücken
86.78.11↔	Anbr von fr Lappen mit mikrovasculärer Anast a Hals	86.78.35↔	Komb Plast Ingr an Haut und Unterhaut von Bauchreg
86.78.12↔	Anbr von fr Lp m mikrovascul Anast an Schulter und Oba	86.78.36↔	Komb Plast Ingr an Haut u Unterhaut d Leist u Genreg
86.78.13↔	Anbr von fr Lp mit mikrovasculärer Anast a Unterarm	86.78.37↔	Komb plastische Ingr an Haut und Unterhaut d Gesäßes
86.78.14↔	Anbr von fr Lp m mikrovascul Anast an Bruw und Rücken	86.78.38↔	Komb Plast Ingr an Haut u Unterhaut d unteren Extrem
86.78.15↔	Anbr von fr Lp mit mikrovasculärer Anast an Bauchreg	86.78.39↔	Komb plastische Ingr an Haut und Unterhaut and Lok
86.78.16↔	Anbr von fr Lp m mikrovascul Anast an d Leist u Genreg	86.78.40↔	Anbr v sonst gestielt o fr Lp a Kopf (auss Lip u Mund)
86.78.17↔	Anbr von fr Lappen mit mikrovasculärer Anast a Gesäß	86.78.41↔	Anbringen von sonstm gestielten oder freien Lappen am Hals
86.78.18↔	Anbr von fr Lp m mikrovascul Anast an d unteren Extrem	86.78.42↔	Anbr von sonstigem gestielt o fr Lp an Schult und Oba
86.78.19↔	Anbr von fr Lp mit mikrovasculärer Anast an And Lok	86.78.43↔	Anbr von sonstigem gestielt oder fr Lappen a Unterarm
86.78.20↔	Anbr v gstielt rg Lp o gstielt Fmnl a Kpf (auss Lp u Mnd)	86.78.44↔	Anbr von sonstigem gestielt o fr Lp an Bruw und Rücken
86.78.21↔	Anbr von gestielt regionalem Lp o gestielt Fmnl a Ha	86.78.45↔	Anbr von sonstigem gestielt oder fr Lp an d Bauchreg
86.78.22↔	Anbr v gstielt rg Lp o gstielt Fmnl an Schl u Ob	86.78.46↔	Anbr von sonst gestielt o fr Lp an d Leist und Genreg
86.78.23↔	Anbr von gestielt reg Lp o gestielt Fmnl a Unterarm	86.78.47↔	Anbringen von sonstm gestielten o freien Lappen am Gesäß
86.78.24↔	Anbr v gstielt rg Lp o gstielt Fmnl an Bruw u Rückn	86.78.48↔	Anbr von sonst gestielt o fr Lp an d unteren Extrem
86.78.25↔	Anbr v gestielt reg Lp o gestielt Fmnl an d Bauchreg	86.78.49↔	Anbr von sonstigem gestielt oder fr Lappen an And Lok
86.78.26↔	Anbr v gstielt rg Lp o gstielt Fmnl an d Leist u Gnrg	86.78.99↔	Sonstige Lappenplastiken, sonstige
86.78.27↔	Anbr von gestielt reg Lp o gestielt Fmnl a Gesäß	86.91↔	Exzision von Haut zur Transplantation

**Prozedur I12-3**

80.16.00↔	Sonstige Arthrotomie des Knies, n.n.bez.	80.16.20↔	Arthrot des Kniegelenkes, Gelenkspülung mit Drainage
80.16.10↔	Arthr Arthrot d Kniegelenkes, Gelenkspülung mit Drain	80.16.21↔	S Arthrt d Knies, Arthrt d Kniegl, Entf freier GkKörp
80.16.11↔	Arthr Arthrot d Kniegelenkes, Entf freier Gelenkkörper	80.16.99↔	Sonstige Arthrotomie des Knies, sonstige
80.16.12↔	Arthr Arthrot d Kniegel, Einl oder Entf e Medträg		

**ADRG I13****Eingriffe an Humerus, Tibia, Fibula und Sprunggelenk**

Prozedur in Tabelle I13-3

**DRG I13A****Eingriffe an Humerus, Tibia, Fibula und Sprunggelenk, mit Mehrfacheingriff, bestimmtem beidseitigen Eingriff, komplexer Prozedur oder komplexer Diagnose**

Mindestens zwei Prozeduren in Tabelle I13-4 oder Beidseitige Prozedur in Tabelle I13-5 oder Diagnose in Tabelle I13-1 oder mindestens eine Prozedur in Tabelle I13-6 oder Diagnose in Tabelle I13-2 oder Eingriff an mehreren Lokalisationen oder Prozedur in Tabelle I13-7 und Prozedur in Tabelle I13-8 oder Prozedur in Tabelle I13-9 und Prozedur in Tabelle I13-10

**DRG I13B****Eingriffe an Humerus, Tibia, Fibula und Sprunggelenk, ohne Mehrfacheingriff, ohne bestimmten beidseitigen Eingriff, ohne komplexe Prozedur, ohne komplexe Diagnose, mit komplizierendem Eingriff**

Prozedur in Tabelle I13-11

**DRG I13C****Eingriffe an Humerus, Tibia, Fibula und Sprunggelenk, ohne Mehrfacheingriff, ohne bestimmten beidseitigen Eingriff, ohne komplexe Prozedur, ohne komplexe Diagnose, ohne komplizierenden Eingriff****Diagnose I13-1**

A18.0	Tuberkulose Knochen u Gelenke	M00.08	Arthrit/Polyarth d Staphylokokken, sonst Lok
A54.4	Gonokokkeninfektion des Muskel-Skelett-Systems	M00.09	Arthrit/Polyarth d Staphylokokken, nnbez Lok
A66.6	Knochen- und Gelenkveränderungen bei Frambösie	M00.10	Arthrit/Polyarth d Pneumokokken, mehrere Lok
L40.5	Psoriasis-Arthropathie	M00.11	Arthrit/Polyarth d Pneumokokken Schulterregion
M00.00	Arthrit/Polyarth d Staphylokokken, mehrere Lok	M00.12	Arthrit/Polyarth d Pneumokokken Oberarm
M00.01	Arthrit/Polyarth d Staphylokokken Schulterreg	M00.13	Arthrit/Polyarth d Pneumokokken Unterarm
M00.02	Arthrit/Polyarth d Staphylokokken Oberarm	M00.14	Arthrit/Polyarth d Pneumokokken Hand
M00.03	Arthrit/Polyarth d Staphylokokken Unterarm	M00.15	Arthrit/Polyarth d Pneumokokken Becken/Oberschenkel
M00.04	Arthrit/Polyarth d Staphylokokken Hand	M00.16	Arthrit/Polyarth d Pneumokokken Unterschenkel
M00.05	Arthrit/Polyarth d Staphylokokken Becken/Oberschenkel	M00.17	Arthrit/Polyarth d Pneumokokken Knöchel/Fuß
M00.06	Arthrit/Polyarth d Staphylokokken Unterschenkel	M00.18	Arthrit/Polyarth d Pneumokokken, sonst Lok
M00.07	Arthrit/Polyarth d Staphylokokken Knöchel/Fuß	M00.19	Arthrit/Polyarth d Pneumokokken, nnbez Lok

M00.20	Arthrit/Polyarth d sonst Streptokokken, mehrere Lok	M05.20	Vaskul seropos chron Polyarth, mehrere Lok
M00.21	Arthrit/Polyarth d sonst Streptokokken Schulterreg	M05.21	Vaskul seropos chron Polyarth Schulterregion
M00.22	Arthrit/Polyarth d sonst Streptokokken Oberarm	M05.22	Vaskul seropos chron Polyarth Oberarm
M00.23	Arthrit/Polyarth d sonst Streptokokken Unterarm	M05.23	Vaskul seropos chron Polyarth Unterarm
M00.24	Arthrit/Polyarth d sonst Streptokokken Hand	M05.24	Vaskul seropos chron Polyarth Hand
M00.25	Arthrit/Polyarth d sonst Streptok Becken/Oberschenkel	M05.25	Vaskul seropos chron Polyarth Becken/Oberschenkel
M00.26	Arthrit/Polyarth d sonst Streptokokken Unterschenkel	M05.26	Vaskul seropos chron Polyarth Unterschenkel
M00.27	Arthrit/Polyarth d sonst Streptokokken Knöchel/Fuß	M05.27	Vaskul seropos chron Polyarth Knöchel/Fuß
M00.28	Arthrit/Polyarth d sonst Streptokokken, sonst Lok	M05.28	Vaskul seropos chron Polyarth, sonst Lok
M00.29	Arthrit/Polyarth d sonst Streptokokken, nnbez Lok	M05.29	Vaskul seropos chron Polyarth, nnbez Lok
M00.80	Arthrit/Polyarth d sonst nbez bakt Erreg, mehrere Lok	M05.30	SeroPos chron Polya m Bet so Org/-syst, mehr Lok
M00.81	Arthrit/Polyarth d sonst nbez bakt Erreg Schulterregion	M05.31	Seropos chron Polya m Bet so Org/-syst, Schulterreg
M00.82	Arthrit/Polyarth d sonst nbez bakt Erreg Oberarm	M05.32	Seropos chron Polya m Bet so Org/-syst, Oberarm
M00.83	Arthrit/Polyarth d sonst nbez bakt Erreg Unterarm	M05.33	Seropos chron Polya m Bet so Org/-syst, Unterarm
M00.84	Arthrit/Polyarth d sonst nbez bakt Erreger Hand	M05.34	Seropos chron Polya m Bet so Org/-syst, Hand
M00.85	Arthrit/Polyarth d so nbez bakt Erreg Becken/Oberschenkel	M05.35	Seropos chron Polya m Bet so Org/-syst, Beck/OSchenk
M00.86	Arthrit/Polyarth d sonst nbez bakt Erreg Unterschenkel	M05.36	Seropos chron Polya m Bet so Org/-syst, Unterschenk
M00.87	Arthrit/Polyarth d sonst nbez bakt Erreg Knöchel/Fuß	M05.37	Seropos chron Polya m Bet so Org/-syst, Knöchel/Fuß
M00.88	Arthrit/Polyarth d sonst nbez bakt Erreg, so Lok	M05.38	Seropos chron Polya m Bet so Org/-syst, sonst Lok
M00.89	Arthrit/Polyarth d sonst nbez bakt Erreg, nnbez Lok	M05.39	Seropos chron Polya m Bet so Org/-syst, nnbez Lok
M00.90	Eitrige Arthritis, nnbez, mehrere Lok	M05.80	Sonst seropos chron Polyarthrit, mehrere Lok
M00.91	Eitrige Arthritis, nnbez, Schulterregion	M05.81	Sonst seropos chron Polyarthrit Schulterregion
M00.92	Eitrige Arthritis, nnbez, Oberarm	M05.82	Sonst seropos chron Polyarthrit Oberarm
M00.93	Eitrige Arthritis, nnbez, Unterarm	M05.83	Sonst seropos chron Polyarthrit Unterarm
M00.94	Eitrige Arthritis, nnbez, Hand	M05.84	Sonst seropos chron Polyarthrit Hand
M00.95	Eitrige Arthritis, nnbez, Beckenregion/Oberschenkel	M05.85	Sonst seropos chron Polyarthrit Becken/Oberschenkel
M00.96	Eitrige Arthritis, nnbez, Unterschenkel	M05.86	Sonst seropos chron Polyarthrit Unterschenkel
M00.97	Eitrige Arthritis, nnbez, Knöchel/Fuß	M05.87	Sonst seropos chron Polyarthrit Knöchel/Fuß
M00.98	Eitrige Arthritis, nnbez, sonstige Lokalisationen	M05.88	Sonst seropos chron Polyarthrit, sonst Lok
M00.99	Eitrige Arthritis, nnbez, nnbez Lokalisationen	M05.89	Sonst seropos chron Polyarthrit, nnbez Lok
M02.10	Postenteritische Arthritis, mehrere Lok	M05.90	Seropos chron Polyarthrit, nnbez, mehrere Lok
M02.11	Postenteritische Arthritis Schulterregion	M05.91	Seropos chron Polyarthrit, nnbez, Schulterregion
M02.12	Postenteritische Arthritis Oberarm	M05.92	Seropos chron Polyarthrit, nnbez, Oberarm
M02.13	Postenteritische Arthritis Unterarm	M05.93	Seropos chron Polyarthrit, nnbez, Unterarm
M02.14	Postenteritische Arthritis Hand	M05.94	Seropos chron Polyarthrit, nnbez, Hand
M02.15	Postenteritische Arthritis Beckenregion/Oberschenkel	M05.95	Seropos chron Polyarthrit, nnbez, Becken/Oberschenkel
M02.16	Postenteritische Arthritis Unterschenkel	M05.96	Seropos chron Polyarthrit, nnbez, Unterschenkel
M02.17	Postenteritische Arthritis Knöchel/Fuß	M05.97	Seropos chron Polyarthrit, nnbez, Knöchel/Fuß
M02.18	Postenteritische Arthritis, sonstige Lok	M05.98	Seropos chron Polyarthrit, nnbez, sonst Lok
M02.19	Postenteritische Arthritis, nnbez Lokalisationen	M05.99	Seropos chron Polyarthrit, nnbez, nnbez Lok
M02.30	Reiter-Krankheit, mehrere Lokalisationen	M06.00	Seronegative chron Polyarthrit, mehrere Lok
M02.31	Reiter-Krankheit Schulterregion	M06.01	Seronegative chron Polyarthrit Schulterregion
M02.32	Reiter-Krankheit Oberarm	M06.02	Seronegative chron Polyarthrit Oberarm
M02.33	Reiter-Krankheit Unterarm	M06.03	Seronegative chron Polyarthrit Unterarm
M02.34	Reiter-Krankheit Hand	M06.04	Seronegative chron Polyarthrit Hand
M02.35	Reiter-Krankheit Beckenregion/Oberschenkel	M06.05	Seronegative chron Polyarthrit Becken/OS
M02.36	Reiter-Krankheit Unterschenkel	M06.06	Seronegative chron Polyarthrit Unterschenkel
M02.37	Reiter-Krankheit Knöchel/Fuß	M06.07	Seronegative chron Polyarthrit Knöchel/Fuß
M02.38	Reiter-Krankheit, sonstige Lokalisation	M06.08	Seronegative chron Polyarthrit, sonst Lok
M02.39	Reiter-Krankheit, nnbez Lokalisationen	M06.09	Seronegative chron Polyarthrit, nnbez Lok
M02.90	Reaktive Arthritis, nnbez, mehrere Lok	M06.10	Adulte Form Still-KH, mehrere Lok
M02.91	Reaktive Arthritis, nnbez, Schulterregion	M06.11	Adulte Form Still-KH, Schulterregion
M02.92	Reaktive Arthritis, nnbez, Oberarm	M06.12	Adulte Form Still-KH, Oberarm
M02.93	Reaktive Arthritis, nnbez, Unterarm	M06.13	Adulte Form Still-KH, Unterarm
M02.94	Reaktive Arthritis, nnbez, Hand	M06.14	Adulte Form Still-KH, Hand
M02.95	Reaktive Arthritis, nnbez, Beckenreg/Oberschenkel	M06.15	Adulte Form Still-KH, Beckenreg/Oberschenkel
M02.96	Reaktive Arthritis, nnbez, Unterschenkel	M06.16	Adulte Form Still-KH, Unterschenkel
M02.97	Reaktive Arthritis, nnbez, Knöchel/Fuß	M06.17	Adulte Form Still-KH, Knöchel/Fuß
M02.98	Reaktive Arthritis, nnbez, sonstige Lokalisation	M06.18	Adulte Form Still-KH, sonst Lok
M02.99	Reaktive Arthritis, nnbez, nnbez Lokalisationen	M06.19	Adulte Form Still-KH, nnbez Lokalisationen
M05.00	Felty-Syndrom, mehrere Lokalisationen	M06.20	Bursitis b chron Polyarthrit, mehrere Lok
M05.01	Felty-Syndrom Schulterregion	M06.21	Bursitis b chron Polyarthrit Schulterregion
M05.02	Felty-Syndrom Oberarm	M06.22	Bursitis b chron Polyarthrit Oberarm
M05.03	Felty-Syndrom Unterarm	M06.23	Bursitis b chron Polyarthrit Unterarm
M05.04	Felty-Syndrom Hand	M06.24	Bursitis b chron Polyarthrit Hand
M05.05	Felty-Syndrom Beckenregion/Oberschenkel	M06.25	Bursitis b chron Polyarthrit Becken/Oberschenkel
M05.06	Felty-Syndrom Unterschenkel	M06.26	Bursitis b chron Polyarthrit Unterschenkel
M05.07	Felty-Syndrom Knöchel/Fuß	M06.27	Bursitis b chron Polyarthrit Knöchel/Fuß
M05.08	Felty-Syndrom, sonstige Lokalisation	M06.28	Bursitis b chron Polyarthrit, sonst Lok
M05.09	Felty-Syndrom, nnbez Lokalisationen	M06.29	Bursitis b chron Polyarthrit, nnbez Lok



M06.30	Rheumaknoten, mehrere Lokalisationen	M08.49	Juv chron Arth, oligoart Form, nnbez Lok
M06.31	Rheumaknoten Schulterregion	M08.70	Vaskulitis b juv Arthritis, mehr Lok
M06.32	Rheumaknoten Oberarm	M08.71	Vaskulitis b juv Arthritis, Schulterreg
M06.33	Rheumaknoten Unterarm	M08.72	Vaskulitis b juv Arthritis, Oberarm
M06.34	Rheumaknoten Hand	M08.73	Vaskulitis b juv Arthritis, Unterarm
M06.35	Rheumaknoten Beckenregion/Oberschenkel	M08.74	Vaskulitis b juv Arthritis, Hand
M06.36	Rheumaknoten Unterschenkel	M08.75	Vaskulitis b juv Arthritis, Beckenreg/OS
M06.37	Rheumaknoten Knöchel/Fuß	M08.76	Vaskulitis b juv Arthritis, Unterschenkel
M06.38	Rheumaknoten, sonstige Lokalisation	M08.77	Vaskulitis b juv Arthritis, Knöchel/Fuß
M06.39	Rheumaknoten, nnbez Lokalisationen	M08.78	Vaskulitis b juv Arthritis, Sonstige
M06.40	Entzündliche Polyarthropathie, mehrere Lokalisationen	M08.79	Vaskulitis b juv Arthritis, nnbez Lok
M06.41	Entzündliche Polyarthropathie Schulterregion	M08.80	Sonstige juvenile Arthritis, mehrere Lok
M06.42	Entzündliche Polyarthropathie Oberarm	M08.81	Sonstige juvenile Arthritis Schulterregion
M06.43	Entzündliche Polyarthropathie Unterarm	M08.82	Sonstige juvenile Arthritis Oberarm
M06.44	Entzündliche Polyarthropathie Hand	M08.83	Sonstige juvenile Arthritis Unterarm
M06.45	Entzündliche Polyarthropathie Beckenregion/OS	M08.84	Sonstige juvenile Arthritis Hand
M06.46	Entzündliche Polyarthropathie Unterschenkel	M08.85	Sonstige juvenile Arthritis Beckenregion/OS
M06.47	Entzündliche Polyarthropathie Knöchel/Fuß	M08.86	Sonstige juvenile Arthritis Unterschenkel
M06.48	Entzündliche Polyarthropathie, sonst Lokalisation	M08.87	Sonstige juvenile Arthritis Knöchel/Fuß
M06.49	Entzündliche Polyarthropathie, nnbez Lokalisationen	M08.88	Sonstige juvenile Arthritis, sonstige Lok
M06.80	Sonst nbez chron Polyarthritits, mehrere Lok	M08.89	Sonstige juvenile Arthritis, nnbez Lok
M06.81	Sonst nbez chron Polyarthritits Schulterregion	M08.90	Juvenile Arthritis, nnbez, mehrere Lok
M06.82	Sonst nbez chron Polyarthritits Oberarm	M08.91	Juvenile Arthritis, nnbez, Schulterregion
M06.83	Sonst nbez chron Polyarthritits Unterarm	M08.92	Juvenile Arthritis, nnbez, Oberarm
M06.84	Sonst nbez chron Polyarthritits Hand	M08.93	Juvenile Arthritis, nnbez, Unterarm
M06.85	Sonst nbez chron Polyarthritits Becken/Oberschenkel	M08.94	Juvenile Arthritis, nnbez, Hand
M06.86	Sonst nbez chron Polyarthritits Unterschenkel	M08.95	Juvenile Arthritis, nnbez, Beckenregion/Oberschenkel
M06.87	Sonst nbez chron Polyarthritits Knöchel/Fuß	M08.96	Juvenile Arthritis, nnbez, Unterschenkel
M06.88	Sonst nbez chron Polyarthritits, sonst Lok	M08.97	Juvenile Arthritis, nnbez, Knöchel/Fuß
M06.89	Sonst nbez chron Polyarthritits, nnbez Lok	M08.98	Juvenile Arthritis, nnbez, sonstige Lokalisation
M06.90	Chronische Polyarthritits, nnbez, mehrere Lok	M08.99	Juvenile Arthritis, nnbez, nnbez Lokalisationen
M06.91	Chronische Polyarthritits, nnbez, Schulterregion	M10.09	Idiopathische Gicht, nnbez Lokalisationen
M06.92	Chronische Polyarthritits, nnbez, Oberarm	M12.00	Chron postrheum Arth [J-Arth], mehrere Lok
M06.93	Chronische Polyarthritits, nnbez, Unterarm	M12.01	Chron postrheum Arth [J-Arth] Schulterregion
M06.94	Chronische Polyarthritits, nnbez, Hand	M12.02	Chron postrheum Arth [J-Arth] Oberarm
M06.95	Chronische Polyarthritits, nnbez, Beckenregion/OS	M12.03	Chron postrheum Arth [J-Arth] Unterarm
M06.96	Chronische Polyarthritits, nnbez, Unterschenkel	M12.04	Chron postrheum Arth [J-Arth] Hand
M06.97	Chronische Polyarthritits, nnbez, Knöchel/Fuß	M12.05	Chron postrheum Arth [J-Arth] Beckenreg/Oberschenkel
M06.98	Chronische Polyarthritits, nnbez, sonst Lok	M12.06	Chron postrheum Arth [J-Arth] Unterschenkel
M06.99	Chronische Polyarthritits, nnbez Lok	M12.07	Chron postrheum Arth [J-Arth] Knöchel/Fuß
M08.00	Juv chron Polyarth, adul Typ, mehrere Lok	M12.08	Chron postrheum Arth [J-Arth], Sonst Lok
M08.01	Juv chron Polyarth, adul Typ, Schulterregion	M12.09	Chron postrheum Arth [J-Arth], nnbez Lok
M08.02	Juv chron Polyarth, adul Typ, Oberarm	M33.1	Sonstige Dermatomyositis
M08.03	Juv chron Polyarth, adul Typ, Unterarm	M33.2	Polymyositis
M08.04	Juv chron Polyarth, adul Typ, Hand	M34.0	Progressive systemische Sklerose
M08.05	Juv chron Polyarth, adul Typ, Beckenreg/OS	M34.9	Systemische Sklerose, nnbez
M08.06	Juv chron Polyarth, adul Typ, Unterschenkel	M35.1	Sonstige Overlap-Syndrome
M08.07	Juv chron Polyarth, adul Typ, Knöchel/Fuß	M35.2	Behçet-KH
M08.08	Juv chron Polyarth, adul Typ, sonst Lok	M35.3	Polymyalgia rheumatica
M08.09	Juv chron Polyarth, adul Typ, nnbez Lok	M45.00	Spondylitis ankylosans, mehrere Lok WS
M08.20	Juv chron Arth, syst beginn Form, mehrere Lok	M45.01	Spondylitis ankylosans, Okzipito-Atlanto-Axialbereich
M08.21	Juv chron Arth, syst beginn Form, Schulterregion	M45.02	Spondylitis ankylosans, Zervikalbereich
M08.22	Juv chron Arth, syst beginn Form, Oberarm	M45.03	Spondylitis ankylosans, Zervikothorakalbereich
M08.23	Juv chron Arth, syst beginn Form, Unterarm	M45.04	Spondylitis ankylosans, Thorakalbereich
M08.24	Juv chron Arth, syst beginn Form, Hand	M45.05	Spondylitis ankylosans, Thorakolumbalbereich
M08.25	Juv chron Arth, syst beginn Form, Beckenreg/OS	M45.06	Spondylitis ankylosans, Lumbalbereich
M08.26	Juv chron Arth, syst beginn Form, Unterschenkel	M45.07	Spondylitis ankylosans, Lumbosakralbereich
M08.27	Juv chron Arth, syst beginn Form, Knöchel/Fuß	M45.08	Spondylitis ankylosans, Sakral-/Sakrokokzygealbereich
M08.28	Juv chron Arth, syst beginn Form, sonst Lok	M45.09	Spondylitis ankylosans, nnbez Lokalisation
M08.29	Juv chron Arth, syst beginn Form, nnbez Lok	M46.20	Wirbelosteomyelitis, mehrere Lok WS
M08.3	Juv chron Arthritis (seroneg), polyartikul Form	M46.21	Wirbelosteomyelitis, Okzipito-Atlanto-Axialbereich
M08.40	Juv chron Arth, oligoart Form, mehr Lok	M46.22	Wirbelosteomyelitis, Zervikalbereich
M08.41	Juv chron Arth, oligoart Form, Schulterreg	M46.23	Wirbelosteomyelitis, Zervikothorakalbereich
M08.42	Juv chron Arth, oligoart Form, Oberarm	M46.24	Wirbelosteomyelitis, Thorakalbereich
M08.43	Juv chron Arth, oligoart Form, Unterarm	M46.25	Wirbelosteomyelitis, Thorakolumbalbereich
M08.44	Juv chron Arth, oligoart Form, Hand	M46.26	Wirbelosteomyelitis, Lumbalbereich
M08.45	Juv chron Arth, oligoart Form, Beckenreg/OS	M46.27	Wirbelosteomyelitis, Lumbosakralbereich
M08.46	Juv chron Arth, oligoart Form, Unterschenkel	M46.28	Wirbelosteomyelitis, Sakral-/Sakrokokzygealbereich
M08.47	Juv chron Arth, oligoart Form, Knöchel/Fuß	M46.29	Wirbelosteomyelitis, nnbez Lokalisation
M08.48	Juv chron Arth, oligoart Form, sonst Lok	M79.09	Rheumatismus, nnbez, nnbez Lokalisationen

M86.00	Akute hämatogene Osteomyelitis, mehrere Lok	M86.80	Sonstige Osteomyelitis, mehrere Lokalisationen
M86.01	Akute hämatogene Osteomyelitis Schulterregion	M86.81	Sonstige Osteomyelitis Schulterregion
M86.02	Akute hämatogene Osteomyelitis Oberarm	M86.82	Sonstige Osteomyelitis Oberarm
M86.03	Akute hämatogene Osteomyelitis Unterarm	M86.83	Sonstige Osteomyelitis Unterarm
M86.04	Akute hämatogene Osteomyelitis Hand	M86.84	Sonstige Osteomyelitis Hand
M86.05	Akute hämatogene Osteomyelitis Becken/OS	M86.85	Sonstige Osteomyelitis Beckenregion/Oberschenkel
M86.06	Akute hämatogene Osteomyelitis Unterschenkel	M86.86	Sonstige Osteomyelitis Unterschenkel
M86.07	Akute hämatogene Osteomyelitis Knöchel/Fuß	M86.87	Sonstige Osteomyelitis Knöchel/Fuß
M86.08	Akute hämatogene Osteomyelitis, sonst Lok	M86.88	Sonstige Osteomyelitis, sonstige Lokalisation
M86.09	Akute hämatogene Osteomyelitis, nnbez Lok	M86.89	Sonstige Osteomyelitis, nnbez Lokalisationen
M86.10	Sonstige akute Osteomyelitis, mehrere Lok	M86.90	Osteomyelitis, nnbez, mehrere Lokalisationen
M86.11	Sonstige akute Osteomyelitis Schulterregion	M86.91	Osteomyelitis, nnbez, Schulterregion
M86.12	Sonstige akute Osteomyelitis Oberarm	M86.92	Osteomyelitis, nnbez, Oberarm
M86.13	Sonstige akute Osteomyelitis Unterarm	M86.93	Osteomyelitis, nnbez, Unterarm
M86.14	Sonstige akute Osteomyelitis Hand	M86.94	Osteomyelitis, nnbez, Hand
M86.15	Sonstige akute Osteomyelitis Becken/Oberschenkel	M86.95	Osteomyelitis, nnbez, Beckenregion/Oberschenkel
M86.16	Sonstige akute Osteomyelitis Unterschenkel	M86.96	Osteomyelitis, nnbez, Unterschenkel
M86.17	Sonstige akute Osteomyelitis Knöchel/Fuß	M86.97	Osteomyelitis, nnbez, Knöchel/Fuß
M86.18	Sonstige akute Osteomyelitis, sonstige Lok	M86.98	Osteomyelitis, nnbez, sonstige Lokalisation
M86.19	Sonstige akute Osteomyelitis, nnbez Lokalisationen	M86.99	Osteomyelitis, nnbez, nnbez Lokalisationen
M86.20	Subakute Osteomyelitis, mehrere Lokalisationen	M87.10	Knochennekrose d Arzneimittel, mehrere Lok
M86.21	Subakute Osteomyelitis Schulterregion	M87.11	Knochennekrose d Arzneimittel Schulterregion
M86.22	Subakute Osteomyelitis Oberarm	M87.12	Knochennekrose d Arzneimittel Oberarm
M86.23	Subakute Osteomyelitis Unterarm	M87.13	Knochennekrose d Arzneimittel Unterarm
M86.24	Subakute Osteomyelitis Hand	M87.14	Knochennekrose d Arzneimittel Hand
M86.25	Subakute Osteomyelitis Beckenregion/Oberschenkel	M87.15	Knochennekrose d Arzneimittel Becken/Oberschenkel
M86.26	Subakute Osteomyelitis Unterschenkel	M87.16	Knochennekrose d Arzneimittel Unterschenkel
M86.27	Subakute Osteomyelitis Knöchel/Fuß	M87.17	Knochennekrose d Arzneimittel Knöchel/Fuß
M86.28	Subakute Osteomyelitis, sonstige Lokalisation	M87.18	Knochennekrose d Arzneimittel, sonst Lok
M86.29	Subakute Osteomyelitis, nnbez Lokalisationen	M87.19	Knochennekrose d Arzneimittel, nnbez Lok
M86.30	Chron multifokale Osteomyelitis, mehrere Lok	M87.20	Knochennekrose d vorangegang Trauma, mehrere Lok
M86.31	Chron multifokale Osteomyelitis Schulterregion	M87.21	Knochennekrose d vorangegang Trauma Schulterregion
M86.32	Chron multifokale Osteomyelitis Oberarm	M87.22	Knochennekrose d vorangegang Trauma Oberarm
M86.33	Chron multifokale Osteomyelitis Unterarm	M87.23	Knochennekrose d vorangegang Trauma Unterarm
M86.34	Chron multifokale Osteomyelitis Hand	M87.24	Knochennekrose d vorangegang Trauma Hand
M86.35	Chron multifokale Osteomyelitis Becken/Oberschenkel	M87.25	Knochennekrose d vorangegang Trauma Becken/OS
M86.36	Chron multifokale Osteomyelitis Unterschenkel	M87.26	Knochennekrose d vorangegang Trauma Unterschenkel
M86.37	Chron multifokale Osteomyelitis Knöchel/Fuß	M87.27	Knochennekrose d vorangegang Trauma Knöchel/Fuß
M86.38	Chron multifokale Osteomyelitis, sonst Lok	M87.28	Knochennekrose d vorangegang Trauma, sonst Lok
M86.39	Chron multifokale Osteomyelitis, nnbez Lok	M87.29	Knochennekrose d vorangegang Trauma, nnbez Lok
M86.40	Chron Osteomyelitis m Fistel, mehrere Lok	M87.30	Sonst sek Knochennekrose, mehrere Lok
M86.41	Chron Osteomyelitis m Fistel, Schulterregion	M87.31	Sonst sek Knochennekrose Schulterregion
M86.42	Chron Osteomyelitis m Fistel, Oberarm	M87.32	Sonst sek Knochennekrose Oberarm
M86.43	Chron Osteomyelitis m Fistel, Unterarm	M87.33	Sonst sek Knochennekrose Unterarm
M86.44	Chron Osteomyelitis m Fistel, Hand	M87.34	Sonst sek Knochennekrose Hand
M86.45	Chron Osteomyelitis m Fistel, Becken/Oberschenkel	M87.35	Sonst sek Knochennekrose Becken/OS
M86.46	Chron Osteomyelitis m Fistel, Unterschenkel	M87.36	Sonst sek Knochennekrose Unterschenkel
M86.47	Chron Osteomyelitis m Fistel, Knöchel/Fuß	M87.37	Sonst sek Knochennekrose Knöchel/Fuß
M86.48	Chron Osteomyelitis m Fistel, sonst Lok	M87.38	Sonst sek Knochennekrose, sonst Lok
M86.49	Chron Osteomyelitis m Fistel, nnbez Lok	M87.39	Sonst sek Knochennekrose, nnbez Lok
M86.50	Sonst chron hämatogene Osteomyelitis, mehrere Lok	M87.80	Sonstige Knochennekrose, mehrere Lokalisationen
M86.51	Sonst chron hämatogene Osteomyelitis Schulterregion	M87.81	Sonstige Knochennekrose Schulterregion
M86.52	Sonst chron hämatogene Osteomyelitis Oberarm	M87.82	Sonstige Knochennekrose Oberarm
M86.53	Sonst chron hämatogene Osteomyelitis Unterarm	M87.83	Sonstige Knochennekrose Unterarm
M86.54	Sonst chron hämatogene Osteomyelitis Hand	M87.84	Sonstige Knochennekrose Hand
M86.55	Sonst chron hämatogene Osteomyelitis Becken/OS	M87.85	Sonstige Knochennekrose Beckenregion/OS
M86.56	Sonst chron hämatogene Osteomyelitis Unterschenkel	M87.86	Sonstige Knochennekrose Unterschenkel
M86.57	Sonst chron hämatogene Osteomyelitis Knöchel/Fuß	M87.87	Sonstige Knochennekrose Knöchel/Fuß
M86.58	Sonst chron hämatogene Osteomyelitis, sonst Lok	M87.88	Sonstige Knochennekrose, sonstige Lokalisation
M86.59	Sonst chron hämatogene Osteomyelitis, nnbez Lok	M87.89	Sonstige Knochennekrose, nnbez Lokalisationen
M86.60	Sonstige chron Osteomyelitis, mehrere Lok	M87.90	Knochennekrose, nnbez, mehrere Lokalisationen
M86.61	Sonstige chron Osteomyelitis Schulterregion	M87.91	Knochennekrose, nnbez, Schulterregion
M86.62	Sonstige chron Osteomyelitis Oberarm	M87.92	Knochennekrose, nnbez, Oberarm
M86.63	Sonstige chron Osteomyelitis Unterarm	M87.93	Knochennekrose, nnbez, Unterarm
M86.64	Sonstige chron Osteomyelitis Hand	M87.94	Knochennekrose, nnbez, Hand
M86.65	Sonstige chron Osteomyelitis Becken/Oberschenkel	M87.95	Knochennekrose, nnbez, Beckenreg/Oberschenkel
M86.66	Sonstige chron Osteomyelitis Unterschenkel	M87.96	Knochennekrose, nnbez, Unterschenkel
M86.67	Sonstige chron Osteomyelitis Knöchel/Fuß	M87.97	Knochennekrose, nnbez, Knöchel/Fuß
M86.68	Sonstige chron Osteomyelitis, sonst Lok	M87.98	Knochennekrose, nnbez, sonstige Lokalisation
M86.69	Sonstige chron Osteomyelitis, nnbez Lok	M87.99	Knochennekrose, nnbez, nnbez Lokalisationen

M89.60	Osteopathie nach Poliomyelitis, mehrere Lok	M96.6	Kn-Fx nach Einsetzen orthop Impl/GelProthese/KnPlatte
M89.61	Osteopathie nach Poliomyelitis Schulterregion	M96.80	Elektiv offen belassenes Sternum n thoraxchir Eingriff
M89.62	Osteopathie nach Poliomyelitis Oberarm	M96.81	Instabiler Thorax nach thoraxchirurgischem Eingriff
M89.63	Osteopathie nach Poliomyelitis Unterarm	M96.88	Sonst KH Muskel-Skelett-System nach med Maßn
M89.64	Osteopathie nach Poliomyelitis Hand	M96.9	KH Muskel-Skelett-Systems nach med Maßn, nnbez
M89.65	Osteopathie nach Poliomyelitis Becken/OS	T84.5	Infektion/entzündl Rkt durch eine Gelenkendoprothese
M89.66	Osteopathie nach Poliomyelitis Unterschenkel	T84.6	Infektion/entzündl Rkt durch interne OSyVorricht [jede Lok]
M89.67	Osteopathie nach Poliomyelitis Knöchel/Fuß	T84.7	Infekt/entz Rkt durch so orthopäd Endoproth/Impl/Transplant
M89.68	Osteopathie nach Poliomyelitis, sonst Lok	T84.8	So Komplik d orthopäd Endoproth/Implant/Transplantate
M89.69	Osteopathie nach Poliomyelitis, nnbez Lok	T84.9	Nnbez Komplik durch orthopäd Endoproth/Implant/Transpl

### Diagnose I13-2

S01.83	Off Wunde (jeder Teil Kopf) m Verbind zu intrakran Verletz	S41.89	Weichteilschaden III. Gr b off Fraktur od Lux Oberarm
S01.86	Weichteilschaden III. Gr b geschl Fraktur od Lux Kopf	S51.86	Weichteilschaden III. Gr b geschl Fraktur od Lux Unterarm
S01.88	Weichteilschaden II. Gr b off Fraktur od Lux Kopf	S51.88	Weichteilschaden II. Gr b off Fraktur od Lux Unterarm
S01.89	Weichteilschaden III. Gr b off Fraktur od Lux Kopf	S51.89	Weichteilschaden III. Gr b off Fraktur od Lux Unterarmes
S11.86	Weichteilschaden III. Gr b geschl Fraktur od Lux d Hals	S61.86	Weichteilschaden III. Gr b geschl Fx od Lux Handgel u Hand
S11.88	Weichteilschaden II. Gr b off Fraktur od Lux Hals	S61.88	Weichteilschaden II. Gr b off Fraktur od Lux Handgel u Hand
S11.89	Weichteilschaden III. Gr b off Fraktur od Lux Hals	S61.89	Weichteilschaden III. Gr b off Fraktur od Lux Handgel u Hand
S21.83	Off Wunde (jed Teil Thorax) m Verbind zu intrathor Verletz	S71.86	Weichteilschaden III. Gr b geschl Fx od Lux Hüfte u Obersch
S21.86	Weichteilschaden III. Gr b geschl Fraktur od Lux Thorax	S71.88	Weichteilschaden II. Gr b off Fraktur od Lux Hüfte u Obersch
S21.88	Weichteilschaden II. Gr b off Fraktur od Lux Thorax	S71.89	Weichteilschaden III. Gr b off Fraktur od Lux Hüfte u Obersch
S21.89	Weichteilschaden III. Gr b of Fraktur od Lux Thorax	S81.86	Weichteilschaden III. Gr b geschl Fx od Lux Unterschenkel
S31.83	Off Wunde (jd T Abd LumbGeg Beck) m Verb intraabd Verl	S81.88	Weichteilschaden II. Gr b off Fraktur od Lux Unterschenkels
S31.86	Weichteilschaden III. Gr b geschl Fraktur od Lux LWS u Be	S81.89	Weichteilschaden III. Gr b off Fraktur od Lux Unterschenkel
S31.88	Weichteilschaden II. Gr b off Fraktur od Lux LWS u Be	S91.86	Weichteilschaden III. Gr b geschl Fraktur od Luxation Fuß
S31.89	Weichteilschaden III. Gr b off Fraktur od Lux LWS u Be	S91.88	Weichteilschaden II. Gr b off Fraktur od Luxation Fuß
S41.86	Weichteilschaden III. Gr b geschl Fraktur od Lux Oberarm	S91.89	Weichteilschaden III. Gr b off Fraktur od Luxation Fuß
S41.88	Weichteilschaden II. Gr b off Fraktur od Lux Oberarm		

### Prozedur I13-3

77.12.00↔	Sonstige Knochinzis ohne Knochdurchtr a Hum, n.n.bez.	77.97.99↔	Totale Resektion von Tibia und Fibula, sonstige
77.12.10↔	S Knchnzs oh Knchdrchtr a Hm, Explr u Knchnb	78.02.10↔	Knochtx a Hum, Gefgestielt mit mikrovaskulärer Anast
77.12.11↔	Sonstige Knochinzis oh Knochdurchtr a Hum, Fremdkentf	78.02.11↔	Knochtx a Hum, Gefgestielt ohne mikrovaskuläre Anast
77.12.12↔	S Knchnzs oh Knchdrchtr a Hm, Enl u Entf e Mdrtrg	78.02.12↔	Knochentransplantation am Humerus, allogene
77.12.13↔	Sonstige Knochinzis ohne Knochdurchtr a Hum, Drain	78.02.13↔	Knorpel-Knochentransplantation am Humerus
77.12.99↔	Sonstige Knochinzis ohne Knochdurchtr a Hum, sonstige	78.07.10↔	Knochtx an d Tibia, Gefgestielt m mikrovask Anast
77.22↔	Keilosteotomie am Humerus	78.07.11↔	Knochtx an d Tibia, Gefgestielt ohne mikrovask Anast
77.27.00↔	Keilosteotomie an Tibia und Fibula, n.n.bez.	78.07.12↔	Knochentransplantation an der Tibia, allogene
77.27.10↔	Keilosteotomie an der Tibia	78.07.13↔	Knorpel-Knochentransplantation an der Tibia
77.27.20↔	Keilosteotomie an der Fibula	78.07.20↔	Knochtx an d Fib, gfgestielt m mikrovaskulärer Anast
77.27.99↔	Keilosteotomie an Tibia und Fibula, sonstige	78.07.21↔	Knochtx an d Fib, gfgestielt ohne mikrovask Anast
77.32.00↔	Sonstige Knochendurchtrennung am Humerus, n.n.bez.	78.07.22↔	Knochentransplantation an der Fibula, allogene
77.32.10↔	Kortikotomie bei Segmenttransport am Humerus	78.07.23↔	Knorpel-Knochentransplantation an der Fibula
77.32.99↔	Sonstige Knochendurchtrennung am Humerus, sonstige	78.12.00↔	Anl e Fixat ext a Hum (inkl. Rep von Fx), n.n.bez.
77.37.00↔	Sonst Knochendurchtrennung an Tibia und Fibula, n.n.bez.	78.12.90↔	Geschl Rep e sonstigen Humfx m Knochtfx d Fixat ext
77.37.10↔	(De-)Rotationsosteotomie an der Tibia	78.12.91↔	Off Rep e sonstigen Humfx m Knochtfx d Fixat ext
77.37.11↔	Vlgsiernd o vrsiernd (D)Rtitionssttm an d Tb	78.12.99↔	Anl e Fixat ext a Hum (inkl. Rep von Fx), sonstige
77.37.12↔	Kortikotomie bei Segmenttransport an der Tibia	78.17.00↔	Anl e Fxt ext an Tb u Fb (inkl. Rp v Fx), n.n.bez.
77.37.13↔	Kompl (mehrd) Osteotomie (m Achsenk) an d Tibia	78.17.10↔	Geschl Rep e Fx d prox Tibia m Knochtfx d Fixat ext
77.37.19↔	Sonstige Knochendurchtrennung an der Tibia	78.17.11↔	Off Rep e einf Fx d prox Tibia m Knochtfx d Fixat ext
77.37.20↔	(De-)Rotationsosteotomie an der Fibula	78.17.12↔	Off Rp e Mhrfrgmfx d prx Tb m Knchfx d Fxt ext
77.37.21↔	Kortikotomie bei Segmenttransport an der Fibula	78.17.13↔	Off Rp e einf Tbiaschftfrktr m Knchfx d Fxt ext
77.37.22↔	Kompl (mehrd) Osteotomie (m Achsenk) an d Fib	78.17.14↔	Off Rep e einf Fx d dist Tibia m Knochtfx d Fixat ext
77.37.29↔	Sonstige Knochendurchtrennung an der Fibula	78.17.15↔	Geschl Rep e sonst Tibiafraktur m Knochtfx d Fixat ext
77.37.99↔	Sonst Knochendurchtrennung an Tibia und Fibula, sonst	78.17.16↔	Off Rp e Mhrfrgmfx S Teil d Tb m Knchfx d Fxt ext
77.62.00↔	Lok Resektion von Knochläs oder Gew a Hum, n.n.bez.	78.17.20↔	Off Rep e einf Fx d prox Fib m Knochtfx d Fixat ext
77.62.20↔	Debridement am Humerus	78.17.21↔	Off Rp e Mhrfrgmfx d prx Fb m Knchfx d Fxt ext
77.62.99↔	Lok Resektion von Knochläs oder Gew a Hum, sonstige	78.17.22↔	Off Rep e einf Fx d Fibulasch m Knochtfx d Fixat ext
77.82↔	Sonstige partielle Knochenresektion am Humerus	78.17.23↔	Off Rp e Mhrfrgmfx d Fblsch m Knchfx d Fxt ext
77.87.00↔	Sonstige partielle Knochenresektion an Tibia und Fib, n.n.bez.	78.17.24↔	Geschl Rep e dist Fibulafx m Knochtfx d Fixat ext
77.87.10↔	Sonstige partielle Knochenresektion an Tibia	78.17.25↔	Off Rep e einf Fx d dist Fib m Knochtfx d Fixat ext
77.87.11↔	Sonstige partielle Knochenresektion an Fibula	78.17.26↔	Off Rp e Mhrfrgmfx d dst Fb m Knchfx d Fxt ext
77.87.99↔	Sonstige partielle Knochenresektion an Tibia und Fib, sonstige	78.17.27↔	Geschl Rep e sonstigen Fibulafx m Knochtfx d Fixat ext
77.92↔	Totale Humerusresektion	78.17.99↔	Anl e Fixat ext an Tib und Fib (inkl. Rep von Fx), so
77.97.00↔	Totale Resektion von Tibia und Fibula, n.n.bez.	78.22.00↔	Verkürzungsosteotomie am Humerus, n.n.bez.
77.97.10↔	Totale Resektion von Tibia	78.22.10↔	Temporäre Epiphyseodese am Humerus
77.97.11↔	Totale Resektion von Fibula	78.22.11↔	Permanente Epiphyseodese am Humerus

78.22.12↔	Therapeutische Epiphyseolyse am Humerus	79.36.12↔	Off Rep e einf Fx d prox Tibia m so inn Knochfix
78.22.99↔	Verkürzungsosteotomie am Humerus, sonstige	79.36.13↔	Off Rp e Mhrfrmfx d prx Tb m inn Knchfx d (Blount)Klm
78.27.00↔	Verkürzungsosteotomie an Tibia und Fibula, n.n.bez.	79.36.14↔	Off Rep e Mehrfragmfx d prox Tibia m so inn Knochfix
78.27.10↔	Temporäre Epiphyseodese an der Tibia	79.36.20↔	Off Rep e einf Tibiaschafffraktur m inn Knochfix
78.27.11↔	Permanente Epiphyseodese an der Tibia	79.36.30↔	Off Rp e einf Fx d dst Tb m inn Knchfx d Mrkn o wnkst Pl
78.27.12↔	Therapeutische Epiphyseolyse an der Tibia	79.36.31↔	Off Rp e einf Fx d dstaeln Tb m inn Knchfx d so Pl
78.27.19↔	Sonstige Verkürzungsosteotomie an der Tibia	79.36.32↔	Off Rep e einf Fx d dist Tibia m So inn Knochfix
78.27.20↔	Temporäre Epiphyseodese an der Fibula	79.36.40↔	Off Rep e Mehrfragmfx so Teile d Tibia m inn Knochfix
78.27.21↔	Permanente Epiphyseodese an der Fibula	79.36.50↔	Off Reposition e einf Fx d prox Fib m inn Knochfix
78.27.22↔	Therapeutische Epiphyseolyse an der Fibula	79.36.51↔	Off Reposition e Mehrfragmfx d prox Fib m inn Knochfix
78.27.29↔	Sonstige Verkürzungsosteotomie an der Fibula	79.36.60↔	Off Rp e einf Fblschfftrkr m inn Knchfx d Mrkn
78.27.99↔	Verkürzungsosteotomie an Tibia und Fibula, sonstige	79.36.61↔	Off Rep e einf Fibulaschafffraktur m so inn Knochfix
78.42↔	Sonstige plastische Rekonstruktion am Humerus	79.36.62↔	Off Rp e Mhrfrmfx d Fblschfts m inn Knchfx d (wnkst) Pl
78.47.00↔	Sonst plastische Rekonstruktion an Tibia u Fibula, n.n.bez.	79.36.63↔	Off Rp e Mhrfrmfx d Fblschfts m so inn Knchfx
78.47.10↔	Sonstige plastische Rekonstruktion an Tibia	79.36.70↔	Off Rp e einf Fx d dst Fb m inn Knchfx d (Blount)Klm
78.47.20↔	Sonstige plastische Rekonstruktion an Fibula	79.36.71↔	Off Rep e einf Fx d dist Fib m inn Knochfix d Pl
78.47.99↔	Sonst plastische Rekonstruktion an Tibia und Fibula, sonst	79.36.72↔	Off Rep e einf Fx d dist Fib m sonstiger inn Knochfix
78.52.00↔	Inn Knochfix ohne Reposition d Fx a Hum, n.n.bez.	79.36.73↔	Off Reposition e Mehrfragmfx d dist Fib m inn Knochfix
78.52.10↔	Revision von Osteosynthesematerial (oh Matwechs) a Hum	79.36.99↔	Off Rep e Fx an Tibia und Fib m inn Knochfix, sonstige
78.52.99↔	Inn Knochfix ohne Reposition d Fx a Hum, sonstige	79.50↔	Offene Reposition e Epiphysdiast, ohne Ang d Lok
78.57.00↔	Inn Knochfix oh Rep d Fx an Tibia und Fib, n.n.bez.	79.51↔	Offene Reposition einer Epiphysdiastase am Humerus
78.57.10↔	Revision von Osteosynthmat (oh Matwechs) an d Tibia	79.56.00↔	Off Rep e Epiphysdiast an Tibia und Fib, n.n.bez.
78.57.20↔	Revision von Osteosynthmat (oh Matwechs) an d Fib	79.56.10↔	Offene Reposition e Epiphysdiast an d proximalen Tibia
78.57.99↔	Inn Knochfix oh Rep d Fx an Tibia und Fib, sonstige	79.56.11↔	Off Reposition e Epiphysdiastase an der distale Tibia
78.92↔	Einsetzen eines Knochenwachstumsstimulators am Humerus	79.56.20↔	Offene Reposition e Epiphysdiast an d proximalen Fib
79.11.00↔	Geschl Reposition e Humfx mit inn Knochfix, n.n.bez.	79.56.21↔	Off Rep einer Epiphysdiastase an der distalen Fibula
79.11.10↔	Gscl Rp e prx Hmfx m in Knfx d Mrkn / Vg o Wkpl / Kdylpl	79.56.99↔	Off Rep e Epiphysdiast an Tibia und Fib, sonstige
79.11.11↔	Gsch Rp e prox Humfrk m inn Knchfx m miminv balass Tch	79.61↔	Débridement einer offenen Humerusfraktur
79.11.19↔	Gscl Rp e prx Hmfx m S in Kfx (zB d Sb, Dt, Zg/C, wst Pl)	79.66↔	Débridement einer offenen Fraktur an Tibia und Fibula
79.11.20↔	Gscl Rp e st Hmfx m in Knfx d Mrkn / Vg o Wkpl / Kdylpl	79.87.00↔	Off Reposition e Luxation des Sprunggelenkes, n.n.bez.
79.11.21↔	Gsch Rp e sons Humfrk m inn Knchfx m miminv balass Tch	79.87.10↔	Offene Reposition einer Luxation des oberen Sprunggelenkes
79.11.29↔	Gscl Rp e st Hmfx m S in Kfx (zB d Sb, Dt, Zg/C, wst Pl)	79.87.20↔	Offene Reposition einer Luxation des unteren Sprunggelenkes
79.11.99↔	Geschl Reposition e Humfx mit inn Knochfix, sonstige	79.87.99↔	Offene Reposition einer Luxation des Sprunggelenkes, sonst
79.16.00↔	Geschl Rep e Fx an Tib u Fib m inn Knochfix, n.n.bez.	79.91↔	Nicht näher bezeichnete Operation an Verletzung des Humerus
79.16.10↔	Geschl Rep e prox Tibiafraktur m inn Knochfix d Markn	79.96.00↔	Ni näh bez Op an Verletzung von Tib und Fib, n.n.bez.
79.16.11↔	Gsch Rp e prox Tibfrk m inn Knchfx m miminv balass Tch	79.96.10↔	Nicht näher bezeichnete Operation an Verletzung der Tibia
79.16.29↔	Gscl Rp e dst Tbiafx m S inn Knfx (zB d Sb, Pl, Dt)	79.96.20↔	Nicht näher bezeichnete Operation an Verletzung der Fibula
79.16.30↔	Geschl Rep e sonst Tibiafraktur m inn Knochfix d Markn	79.96.99↔	Ni näh bez Op an Verletzung von Tibia und Fib, so
79.16.31↔	Gsch Rp e sons Tibfrk m inn Knchfx m miminv balass Tch	80.17.00↔	Sonstige Arthrotomie des Sprunggelenkes, n.n.bez.
79.16.39↔	Gscl Rp e snst Tbiafx m S inn Knfx (zB d Sb, Pl, Dt)	80.17.10↔	Arthr Arthrot d oberen Sprunggelenkes, Gelsp mit Drain
79.16.40↔	Geschl Rep e dist Fibulafx m inn Knochfix d Markn	80.17.11↔	Arthr Arthrot d ob Sprunggelenkes, Entf freier Gelkörper
79.16.49↔	Gscl Rp e dst Fblfx m S inn Knfx (zB d Sb, Pl, Dt)	80.17.12↔	Arthr Arthrot d ob Sg, Einl o Entf e Medträg
79.16.50↔	Geschl Rep e sonstigen Fibulafx m inn Knochfix d Markn	80.17.20↔	Arthrot d oberen Sprunggelenkes, Gelsp mit Drain
79.16.59↔	Gscl Rp e snst Fblfx m S inn Knfx (zB d Sb, Pl, Dt)	80.17.21↔	Arthrot d oberen Sprunggelenkes, Entf freier Gelkörper
79.16.99↔	Geschl Rep e Fx an Tibia und Fib m inn Knochfix, So	80.17.29↔	Sonstige Arthrotomie des oberen Sprunggelenkes
79.21.00↔	Offene Reposition e Humfx ohne Inn Knochfix, n.n.bez.	80.17.30↔	Arthr Arthrot d unteren Sprunggelenkes, Gelsp m Drain
79.21.10↔	Offene Reposition e proximalen Humfx ohne Inn Knochfix	80.17.31↔	Arthr Arthrot d unteren Sg, Entf freier Gelkörper
79.21.11↔	Off Reposition e Humerusschafffraktur oh Inn Knochfix	80.17.32↔	Arthr Arthrot d unteren Sg, Einl o Entf e Medträg
79.21.12↔	Offene Reposition e dist Humfx ohne Inn Knochfix	80.17.40↔	Arthrot d unteren Sprunggelenkes, Gelsp und Drain
79.21.99↔	Offene Reposition e Humfx ohne Inn Knochfix, sonstige	80.17.41↔	Arthrot d unteren Sprunggelenkes, Entf freier Gelkörper
79.26.00↔	Off Rep e Fx an Tib und Fib oh Inn Knochfix, n.n.bez.	80.17.49↔	Sonstige Arthrotomie des oberen Sprunggelenkes
79.26.10↔	Off Reposition e prox Tibiafraktur oh Inn Knochfix	80.17.99↔	Sonstige Arthrotomie des Sprunggelenkes, sonstige
79.26.11↔	Off Reposition e Tibiaschafffraktur ohne Inn Knochfix	80.47.00↔	Durchtr von Gelkaps, Lig o Knorp a Sg, n.n.bez.
79.26.12↔	Off Reposition e dist Tibiafraktur ohne Inn Knochfix	80.47.10↔	Durchtr von Gelkaps, Lig o Knorp a oberen Sprunggelenk
79.26.20↔	Off Reposition e proximalen Fibulafx ohne Inn Knochfix	80.47.20↔	Durchtr von Gelkaps, Lig o Knorp a unteren Sg
79.26.21↔	Off Reposition e Fibulaschafffraktur ohne Inn Knochfix	80.47.99↔	Durchtr von Gelkaps, Lig o Knorp a Sg, sonstige
79.26.22↔	Offene Reposition e dist Fibulafx ohne Inn Knochfix	80.77.00↔	Synovektomie am Sprunggelenk, n.n.bez.
79.26.99↔	Off Rep e Fx an Tibia und Fib oh Inn Knochfix, so	80.77.10↔	Arthroskopische Synovektomie am oberen Sprunggelenk
79.31.00↔	Offene Reposition e Humfx mit inn Knochfix, n.n.bez.	80.77.11↔	Arthroskopische Synovektomie am unteren Sprunggelenk
79.31.10↔	Off Rp e eif prx Hfx m in Knfx d Mrkn, wks Pl o (Wnk) Pl	80.77.20↔	Offene Synovektomie am oberen Sprunggelenk
79.31.11↔	Off Rp e eif prx Hmfx m S inn Knfx (zB Sb, Dt)	80.77.21↔	Offene Synovektomie am unteren Sprunggelenk
79.31.12↔	Off Reposition e Mehrfragmfx d prox Hum m inn Knochfix	80.77.99↔	Synovektomie am Sprunggelenk, sonstige
79.31.20↔	Off Rep e einf Humerusschafffraktur m inn Knochfix	81.11↔	Arthrodesse am Sprunggelenk
79.31.30↔	Off Rp e eif dst Hmfx m in Knfx d Mrkn, wkst Pl o (Wkl) Pl	81.12.00↔	Arthrodesse Double, n.n.bez.
79.31.31↔	Off Rp e einf dst Hmfx m S inn Knfx (zB Sb, Dt)	81.12.10↔	Arthrodesse oberes Sprunggelenk mit unterem Sprunggelenk
79.31.90↔	Off Rep e Mehrfragmfx So Teile d Hum m inn Knochfix	81.12.11↔	Arthrod Ob Sg m unterem Sg und Chopartgelenk
79.31.99↔	Offene Reposition e Humfx mit inn Knochfix, sonstige	81.12.12↔	Arthrod unteres Sprunggelenk, 2 Sprunggelenkshammern
79.36.00↔	Off Rep e Fx an Tibia und Fib m inn Knochfix, n.n.bez.	81.12.13↔	Arthrod unteres Sprunggelenk, 3 Sprunggelenkshammern
79.36.10↔	Off Rp e einf Fx prx Tb m inn Knchfx d (Blount)Klm o int Drht	81.12.99↔	Arthrodesse Double, sonstige
79.36.11↔	Off Rep e einf Fx d prox Tib m inn Knochfix d Schraube	81.47.00↔	Sonstige Rekonstruktion am Kniegelenk, n.n.bez.

81.47.10↔ Refixation e osteochondralen Fragmentes a Kniegelenk  
 81.47.11↔ Refixation e osteochondralen Fragm a Kniegelenk, arthr  
 81.47.14↔ Meniskusrefixation  
 81.47.15↔ Meniskusrefixation, arthroskopisch  
 81.47.16↔ Meniskustransplantation  
 81.47.17↔ Knorpelx u Implant von vitro herg Gewkult a Kniegel  
 81.47.18↔ Knrpltx u Implnt v ivt hrg Gwklt a Kniegl, arthr  
 81.47.19↔ Knöcherne Refixation eines Kreuzbandes, offen chir  
 81.47.20↔ Knöcherne Refixation eines Kreuzbandes, arthroskopisch  
 81.47.23↔ Subchondrale Knocheneröffnung am Kniegelenk  
 81.47.24↔ Subchondrale Knocheneröffnung a Kniegelenk, arthr  
 81.47.25↔ Subchondrale Knocheneröffnung a Kniegel m Einbr e azell Impl, arthr  
 81.47.26↔ Implant e patientenindividuell mltlschn Knrplrstzs a Kniegl  
 81.47.27↔ Resektionsarthroplastik am Kniegelenk  
 81.47.30↔ Sonstige Refixation und Naht a Kapselbapp d Kniegel  
 81.47.31↔ Sonstige Bandplastik am Kniegelenk, offen chirurgisch

81.47.40↔ Sonstige Reko a Kniegel, Patel und ihr Halteapp  
 81.47.90↔ Sonstige Rekonstruktion am Kniegelenk, arthroskopisch  
 81.47.99↔ Sonstige Rekonstruktion am Kniegelenk, sonstige  
 81.96.40↔ So Reko an Gel, Prox Tibiofibulargelenk, n.n.bez.  
 81.96.41↔ S Rk an Gl, Prx Tibiofbgl, Rf e osteoch Frgm, arthr  
 81.96.42↔ S Rk an Gl, Prx Tibiofbgl, Rf e osteoch Frgm, offn chr  
 81.96.45↔ S Rk Gl, Prx Tibiofbgl, Knrpltx u Impl v ivt hrg Gwklt, arthr  
 81.96.46↔ S Rk Gl, Prx Tibiofbgl, Knrpltx u Impl v ivt hrg Gwklt, offn chr  
 81.96.49↔ So Reko an Gel, Prox Tibiofibulargelenk, So  
 81.96.4a↔ S Rk an Gl, Prx Tibiofbgl, Sbch Knchnröf, arthr  
 81.96.4b↔ S Rk an Gl, Prx Tibiofbgl, Sbch Knchnröf, offn chr  
 81.96.4c↔ S Rk Gl, Prx Tibiofbgl, Sbch Knchnröf m Enbr e azell Impl, arthr  
 81.99.83↔ Sonstige Arthr Op an Gel und Gelstrukt, Ob Sg  
 81.99.9b↔ Sonstige offen Chir Op an Gel und Gelkn, Ob Sg  
 81.99.9c↔ So offen Chir Op an Gel und Gelkn, Unteres Sprunggelenk

## Prozedur I13-4

77.12.00↔ Sonstige Knochinzis ohne Knochdurchtr a Hum, n.n.bez.  
 77.12.10↔ S Knchnzs oh Knchdrchr a Hm, Explr u Knchnb  
 77.12.11↔ Sonstige Knochinzis oh Knochdurchtr a Hum, Fremdkentf  
 77.12.12↔ S Knchnzs oh Knchdrchr a Hm, Enl u Entf e Mdrtrg  
 77.12.13↔ Sonstige Knochinzis ohne Knochdurchtr a Hum, Drain  
 77.12.99↔ Sonstige Knochinzis ohne Knochdurchtr a Hum, sonstige  
 77.22↔ Keilosteotomie am Humerus  
 77.27.00↔ Keilosteotomie an Tibia und Fibula, n.n.bez.  
 77.27.10↔ Keilosteotomie an der Tibia  
 77.27.20↔ Keilosteotomie an der Fibula  
 77.27.99↔ Keilosteotomie an Tibia und Fibula, sonstige  
 77.32.10↔ Kortikotomie bei Segmenttransport am Humerus  
 77.37.00↔ Sonst Knochendurchtrennung an Tibia und Fibula, n.n.bez.  
 77.37.10↔ (De-)Rotationsosteotomie an der Tibia  
 77.37.11↔ Vlgsiernd o vrsiernd (D)Rtitionssttm an d Tb  
 77.37.12↔ Kortikotomie bei Segmenttransport an der Tibia  
 77.37.13↔ Kompl (mehrd) Osteotomie (m Achsenk) an d Tibia  
 77.37.19↔ Sonstige Knochendurchtrennung an der Tibia  
 77.37.20↔ (De-)Rotationsosteotomie an der Fibula  
 77.37.21↔ Kortikotomie bei Segmenttransport an der Fibula  
 77.37.22↔ Kompl (mehrd) Osteotomie (m Achsenk) an d Fib  
 77.37.29↔ Sonstige Knochendurchtrennung an der Fibula  
 77.37.99↔ Sonst Knochendurchtrennung an Tibia und Fibula, sonst  
 77.62.00↔ Lok Resektion von Knochläs oder Gew a Hum, n.n.bez.  
 77.62.20↔ Debridement am Humerus  
 77.62.99↔ Lok Resektion von Knochläs oder Gew a Hum, sonstige  
 77.82↔ Sonstige partielle Knochenresektion am Humerus  
 77.87.00↔ Sonstige partielle Knochenresektion an Tibia und Fib, n.n.bez.  
 77.87.10↔ Sonstige partielle Knochenresektion an Tibia  
 77.87.11↔ Sonstige partielle Knochenresektion an Fibula  
 77.87.99↔ Sonstige partielle Knochenresektion an Tibia und Fib, sonstige  
 77.92↔ Totale Humerusresektion  
 77.97.00↔ Totale Resektion von Tibia und Fibula, n.n.bez.  
 77.97.10↔ Totale Resektion von Tibia  
 77.97.11↔ Totale Resektion von Fibula  
 77.97.99↔ Totale Resektion von Tibia und Fibula, sonstige  
 78.02.10↔ Knocht x a Hum, Gefgestielt mit mikrovaskulärer Anast  
 78.02.11↔ Knocht x a Hum, Gefgestielt ohne mikrovaskuläre Anast  
 78.02.12↔ Knochentransplantation am Humerus, allogene  
 78.02.13↔ Knorpel-Knochentransplantation am Humerus  
 78.07.10↔ Knocht x an d Tibia, Gefgestielt m mikrovask Anast  
 78.07.11↔ Knocht x an d Tibia, Gefgestielt ohne mikrovask Anast  
 78.07.12↔ Knochentransplantation an der Tibia, allogene  
 78.07.13↔ Knorpel-Knochentransplantation an der Tibia  
 78.07.20↔ Knocht x an d Fib, gfgestielt m mikrovaskulärer Anast  
 78.07.21↔ Knocht x an d Fib, gfgestielt ohne mikrovask Anast  
 78.07.22↔ Knochentransplantation an der Fibula, allogene  
 78.07.23↔ Knorpel-Knochentransplantation an der Fibula  
 78.22.00↔ Verkürzungsosteotomie am Humerus, n.n.bez.  
 78.22.10↔ Temporäre Epiphyseodese am Humerus  
 78.22.11↔ Permanente Epiphyseodese am Humerus

78.22.12↔ Therapeutische Epiphyseolyse am Humerus  
 78.22.99↔ Verkürzungsosteotomie am Humerus, sonstige  
 78.27.00↔ Verkürzungsosteotomie an Tibia und Fibula, n.n.bez.  
 78.27.10↔ Temporäre Epiphyseodese an der Tibia  
 78.27.11↔ Permanente Epiphyseodese an der Tibia  
 78.27.12↔ Therapeutische Epiphyseolyse an der Tibia  
 78.27.19↔ Sonstige Verkürzungsosteotomie an der Tibia  
 78.27.20↔ Temporäre Epiphyseodese an der Fibula  
 78.27.21↔ Permanente Epiphyseodese an der Fibula  
 78.27.22↔ Therapeutische Epiphyseolyse an der Fibula  
 78.27.29↔ Sonstige Verkürzungsosteotomie an der Fibula  
 78.27.99↔ Verkürzungsosteotomie an Tibia und Fibula, sonstige  
 78.42↔ Sonstige plastische Rekonstruktion am Humerus  
 78.47.00↔ Sonst plastische Rekonstruktion an Tibia u Fibula, n.n.bez.  
 78.47.10↔ Sonstige plastische Rekonstruktion an Tibia  
 78.47.20↔ Sonstige plastische Rekonstruktion an Fibula  
 78.47.99↔ Sonst plastische Rekonstruktion an Tibia und Fibula, sonst  
 78.52.00↔ Inn Knochfix ohne Reposition d Fx a Hum, n.n.bez.  
 78.52.10↔ Revision von Osteosynthesematerial (oh Matwechs) a Hum  
 78.52.99↔ Inn Knochfix ohne Reposition d Fx a Hum, sonstige  
 78.57.00↔ Inn Knochfix oh Rep d Fx an Tibia und Fib, n.n.bez.  
 78.57.10↔ Revision von Osteosynthmat (oh Matwechs) an d Tibia  
 78.57.20↔ Revision von Osteosynthmat (oh Matwechs) an d Fib  
 78.57.99↔ Inn Knochfix oh Rep d Fx an Tibia und Fib, sonstige  
 78.62.01↔ KIE a Hm Dt, Sb, Zg/C, Pl, Wp/Ky, Mn, Vg, TF, Ft ex, Rf, K  
 78.62.02↔ Knimplentf a Hum: dyn Kompressschraub, Markn m Gelkomp  
 78.62.05↔ Knimplentf a Hum, Entf e Kn(teil)ersatzes a Hum  
 78.62.08↔ Knimplentf a Hum: sonstiges Osteosynthesematerial  
 79.11.00↔ Geschl Reposition e Humfx mit inn Knochfix, n.n.bez.  
 79.11.10↔ Gschl Rp e prx Hmfx m in Knfx d Mrkn / Vg o Wklpl / Kdylpl  
 79.11.11↔ Gschl Rp e prox Humfrk m inn Knchfix m miminv balass Tch  
 79.11.19↔ Gschl Rp e prx Hmfx m S in Kfx (zB d Sb, Dt, Zg/C, wst Pl)  
 79.11.20↔ Gschl Rp e st Hmfx m in Knfx d Mrkn / Vg o Wklpl / Kdylpl  
 79.11.21↔ Gschl Rp e sons Humfrk m inn Knchfix m miminv balass Tch  
 79.11.29↔ Gschl Rp e st Hmfx m S in Kfx (zB d Sb, Dt, Zg/C, wst Pl)  
 79.11.99↔ Geschl Reposition e Humfx mit inn Knochfix, sonstige  
 79.16.00↔ Geschl Rep e Fx an Tib u Fib m inn Knochfix, n.n.bez.  
 79.16.10↔ Geschl Rep e prox Tibiafraktur m inn Knochfix d Markn  
 79.16.11↔ Gschl Rp e prox Tibfrk m inn Knchfix m miminv balass Tch  
 79.16.29↔ Gschl Rp e dst Tibiafx m S inn Knfx (zB d Sb, Pl, Dt)  
 79.16.30↔ Geschl Rep e sonst Tibiafraktur m inn Knochfix d Markn  
 79.16.31↔ Gschl Rp e sons Tibfrk m inn Knchfix m miminv balass Tch  
 79.16.39↔ Gschl Rp e snst Tibiafx m S inn Knfx (zB d Sb, Pl, Dt)  
 79.16.40↔ Geschl Rep e dist Fibulafx m inn Knochfix d Markn  
 79.16.49↔ Gschl Rp e dst Fblfx m S inn Knfx (zB d Sb, Pl, Dt)  
 79.16.50↔ Geschl Rep e sonstigen Fibulafx m inn Knochfix d Markn  
 79.16.59↔ Gschl Rp e snst Fblfx m S inn Knfx (zB d Sb, Pl, Dt)  
 79.16.99↔ Geschl Rep e Fx an Tibia und Fib m inn Knochfix, So  
 79.21.00↔ Offene Reposition e Humfx ohne Inn Knochfix, n.n.bez.  
 79.21.10↔ Offene Reposition e proximalen Humfx ohne Inn Knochfix  
 79.21.11↔ Off Reposition e Humerusschaffraktur oh Inn Knochfix

79.21.12↔	Offene Reposition e dist Humfx ohne Inn Knochfx	79.36.60↔	Off Rp e einf Fblschftfrkr m inn Knchfx d Mrkn
79.21.99↔	Offene Reposition e Humfx ohne Inn Knochfx, sonstige	79.36.61↔	Off Rep e einf Fibulaschafffraktur m so inn Knochfx
79.26.00↔	Off Rep e Fx an Tib und Fib oh Inn Knochfx, n.n.bez.	79.36.62↔	Off Rp e Mhrfrgmfx d Fblschfts m inn Knchfx d (wnkst) Pl
79.26.10↔	Off Reposition e prox Tibiafraktur oh Inn Knochfx	79.36.63↔	Off Rp e Mhrfrgmfx d Fblschfts m so inn Knchfx
79.26.11↔	Off Reposition e Tibiaschafffraktur ohne Inn Knochfx	79.36.70↔	Off Rp e einf Fx d dst Fb m inn Knchfx d (Blount)Klm
79.26.12↔	Off Reposition e dist Tibiafraktur ohne Inn Knochfx	79.36.71↔	Off Rep e einf Fx d dist Fib m inn Knochfx d Pl
79.26.20↔	Off Reposition e proximalen Fibulafx ohne Inn Knochfx	79.36.72↔	Off Rep e einf Fx d dist Fib m sonstiger inn Knochfx
79.26.21↔	Off Reposition e Fibulaschafffraktur ohne Inn Knochfx	79.36.73↔	Off Reposition e Mehrfragmfx d dist Fib m inn Knochfx
79.26.22↔	Offene Reposition e dist Fibulafx ohne Inn Knochfx	79.36.99↔	Off Rep e Fx an Tibia und Fib m inn Knochfx, sonstige
79.26.99↔	Off Rep e Fx an Tibia und Fib oh Inn Knochfx, so	79.50↔	Offene Reposition e Epiphysdiast, ohne Ang d Lok
79.31.00↔	Offene Reposition e Humfx mit inn Knochfx, n.n.bez.	79.51↔	Offene Reposition einer Epiphysdiastase am Humerus
79.31.10↔	Off Rp e eif prx Hfx m in Knfx d Mrkn, wks Pl o (Wnkl) Pl	79.56.00↔	Off Rep e Epiphysdiast an Tibia und Fib, n.n.bez.
79.31.11↔	Off Rp e eif prx Hmfx m S inn Knfx (zB Sb, Dt)	79.56.10↔	Offene Reposition e Epiphysdiast an d proximalen Tibia
79.31.12↔	Off Reposition e Mehrfragmfx d prox Hum m inn Knochfx	79.56.11↔	Off Reposition e Epiphysdiastase an der distale Tibia
79.31.20↔	Off Rep e einf Humerusschafffraktur m inn Knochfx	79.56.20↔	Offene Reposition e Epiphysdiast an d proximalen Fib
79.31.30↔	Off Rp e eif dst Hmfx m in Knfx d Mrkn, wkst Pl o (Wkl) Pl	79.56.21↔	Off Rep einer Epiphysdiastase an der distalen Fibula
79.31.31↔	Off Rp e einf dst Hmfx m S inn Knfx (zB Sb, Dt)	79.56.99↔	Off Rep e Epiphysdiast an Tibia und Fib, sonstige
79.31.90↔	Off Rep e Mehrfragmfx So Teile d Hum m inn Knochfx	79.61↔	Débridement einer offenen Humerusfraktur
79.31.99↔	Offene Reposition e Humfx mit inn Knochfx, sonstige	79.66↔	Débridement einer offenen Fraktur an Tibia und Fibula
79.36.00↔	Off Rep e Fx an Tibia und Fib m inn Knochfx, n.n.bez.	79.91↔	Nicht näher bezeichnete Operation an Verletzung des Humerus
79.36.10↔	Off Rp e einf Fx prx Tb m inn Knchfx d (Blount)Klm o int Drht	79.96.00↔	Ni näh bez Op an Verletzung von Tib und Fib, n.n.bez.
79.36.11↔	Off Rep e einf Fx d prox Tib m inn Knochfx d Schraube	79.96.10↔	Nicht näher bezeichnete Operation an Verletzung der Tibia
79.36.12↔	Off Rep e einf Fx d prox Tibia m so inn Knochfx	79.96.20↔	Nicht näher bezeichnete Operation an Verletzung der Fibula
79.36.13↔	Off Rp e Mhrfrgmfx d prx Tb m inn Knchfx d (Blount)Klm	79.96.99↔	Ni näh bez Op an Verletzung von Tibia und Fib, so
79.36.14↔	Off Rep e Mehrfragmfx d prox Tibia m so inn Knochfx	81.11↔	Arthrodesse am Sprunggelenk
79.36.20↔	Off Rep e einf Tibiaschafffraktur m inn Knochfx	81.12.00↔	Arthrodesse Double, n.n.bez.
79.36.30↔	Off Rp e einf Fx d dst Tb m inn Knchfx d Mrkn o wnkst Pl	81.12.10↔	Arthrodesse oberes Sprunggelenk mit unterem Sprunggelenk
79.36.31↔	Off Rp e einf Fx d dstaln Tb m inn Knchfx d so Pl	81.12.11↔	Arthrod Ob Sg m unterem Sg und Chopartgelenk
79.36.32↔	Off Rep e einf Fx d dist Tibia m So inn Knochfx	81.12.12↔	Arthrod unteres Sprunggelenk, 2 Sprunggelenkskammern
79.36.40↔	Off Rep e Mehrfragmfx so Teile d Tibia m inn Knochfx	81.12.13↔	Arthrod unteres Sprunggelenk, 3 Sprunggelenkskammern
79.36.50↔	Off Reposition e einf Fx d prox Fib m inn Knochfx	81.12.99↔	Arthrodesse Double, sonstige
79.36.51↔	Off Reposition e Mehrfragmfx d prox Fib m inn Knochfx		

## Prozedur I13-5

77.12.00↔	Sonstige Knochinzis ohne Knochdurchtr a Hum, n.n.bez.	77.97.99↔	Totale Resektion von Tibia und Fibula, sonstige
77.12.10↔	S Knchnzs oh Knchdrchr a Hm, Explr u Knchnb	78.02.10↔	Knochtx a Hum, Gefgestielt mit mikrovaskulärer Anast
77.12.11↔	Sonstige Knochinzis oh Knochdurchtr a Hum, Fremdent	78.02.11↔	Knochtx a Hum, Gefgestielt ohne mikrovaskuläre Anast
77.12.12↔	S Knchnzs oh Knchdrchr a Hm, Enl u Entf e Mdräg	78.02.12↔	Knochentransplantation am Humerus, allogene
77.12.13↔	Sonstige Knochinzis ohne Knochdurchtr a Hum, Drain	78.02.13↔	Knorpel-Knochentransplantation am Humerus
77.12.99↔	Sonstige Knochinzis ohne Knochdurchtr a Hum, sonstige	78.07.10↔	Knochtx an d Tibia, Gefgestielt m mikrovask Anast
77.22↔	Keilosteotomie am Humerus	78.07.11↔	Knochtx an d Tibia, Gefgestielt ohne mikrovask Anast
77.27.00↔	Keilosteotomie an Tibia und Fibula, n.n.bez.	78.07.12↔	Knochentransplantation an der Tibia, allogene
77.27.10↔	Keilosteotomie an der Tibia	78.07.13↔	Knorpel-Knochentransplantation an der Tibia
77.27.20↔	Keilosteotomie an der Fibula	78.07.20↔	Knochtx an d Fib, gfgestielt m mikrovaskulärer Anast
77.27.99↔	Keilosteotomie an Tibia und Fibula, sonstige	78.07.21↔	Knochtx an d Fib, gfgestielt ohne mikrovask Anast
77.32.10↔	Kortikotomie bei Segmenttransport am Humerus	78.07.22↔	Knochentransplantation an der Fibula, allogene
77.37.00↔	Sonst Knochendurchtrennung an Tibia und Fibula, n.n.bez.	78.07.23↔	Knorpel-Knochentransplantation an der Fibula
77.37.10↔	(De-)Rotationsosteotomie an der Tibia	78.12.00↔	Anl e Fixat ext a Hum (inkl. Rep von Fx), n.n.bez.
77.37.11↔	Vlgsiernd o vrsiernd (D)Rtitionssttm an d Tb	78.12.90↔	Geschl Rep e sonstigen Humfx m Knochfx d Fixat ext
77.37.12↔	Kortikotomie bei Segmenttransport an der Tibia	78.12.91↔	Off Rep e sonstigen Humfx m Knochfx d Fixat ext
77.37.13↔	Kompl (mehrd) Osteotomie (m Achsenk) an d Tibia	78.12.99↔	Anl e Fixat ext a Hum (inkl. Rep von Fx), sonstige
77.37.19↔	Sonstige Knochendurchtrennung an der Tibia	78.22.00↔	Verkürzungsosteotomie am Humerus, n.n.bez.
77.37.20↔	(De-)Rotationsosteotomie an der Fibula	78.22.10↔	Temporäre Epiphyseodese am Humerus
77.37.21↔	Kortikotomie bei Segmenttransport an der Fibula	78.22.11↔	Permanente Epiphyseodese am Humerus
77.37.22↔	Kompl (mehrd) Osteotomie (m Achsenk) an d Fib	78.22.12↔	Therapeutische Epiphyseolyse am Humerus
77.37.29↔	Sonstige Knochendurchtrennung an der Fibula	78.22.99↔	Verkürzungsosteotomie am Humerus, sonstige
77.37.99↔	Sonst Knochendurchtrennung an Tibia und Fibula, sonst	78.27.00↔	Verkürzungsosteotomie an Tibia und Fibula, n.n.bez.
77.62.00↔	Lok Resektion von Knochläs oder Gew a Hum, n.n.bez.	78.27.10↔	Temporäre Epiphyseodese an der Tibia
77.62.20↔	Debridement am Humerus	78.27.11↔	Permanente Epiphyseodese an der Tibia
77.62.99↔	Lok Resektion von Knochläs oder Gew a Hum, sonstige	78.27.12↔	Therapeutische Epiphyseolyse an der Tibia
77.82↔	Sonstige partielle Knochenresektion am Humerus	78.27.19↔	Sonstige Verkürzungsosteotomie an der Tibia
77.87.00↔	Sonstige partielle Knoches an Tibia und Fib, n.n.bez.	78.27.20↔	Temporäre Epiphyseodese an der Fibula
77.87.10↔	Sonstige partielle Knochenresektion an Tibia	78.27.21↔	Permanente Epiphyseodese an der Fibula
77.87.11↔	Sonstige partielle Knochenresektion an Fibula	78.27.22↔	Therapeutische Epiphyseolyse an der Fibula
77.87.99↔	Sonstige partielle Knoches an Tibia und Fib, sonstige	78.27.29↔	Sonstige Verkürzungsosteotomie an der Fibula
77.92↔	Totale Humerusresektion	78.27.99↔	Verkürzungsosteotomie an Tibia und Fibula, sonstige
77.97.00↔	Totale Resektion von Tibia und Fibula, n.n.bez.	78.42↔	Sonstige plastische Rekonstruktion am Humerus
77.97.10↔	Totale Resektion von Tibia	78.47.00↔	Sonst plastische Rekonstruktion an Tibia u Fibula, n.n.bez.
77.97.11↔	Totale Resektion von Fibula	78.47.10↔	Sonstige plastische Rekonstruktion an Tibia

78.47.20↔	Sonstige plastische Rekonstruktion an Fibula	79.31.99↔	Offene Reposition e Humfx mit inn Knochfix, sonstige
78.47.99↔	Sonst plastische Rekonstruktion an Tibia und Fibula, sonst	79.36.00↔	Off Rep e Fx an Tibia und Fib m inn Knochfix, n.n.bez.
78.52.00↔	Inn Knochfix ohne Reposition d Fx a Hum, n.n.bez.	79.36.10↔	Off Rp e einf Fx prx Tb m inn Knchfx d (Blount)Klm o int Drht
78.52.10↔	Revision von Osteosynthesematerial (oh Matwechs) a Hum	79.36.11↔	Off Rep e einf Fx d prox Tibia m inn Knochfix d Schraube
78.52.99↔	Inn Knochfix ohne Reposition d Fx a Hum, sonstige	79.36.12↔	Off Rep e einf Fx d prox Tibia m so inn Knochfix
78.57.00↔	Inn Knochfix oh Rep d Fx an Tibia und Fib, n.n.bez.	79.36.13↔	Off Rp e Mhrfrgmfx d prx Tb m inn Knchfx d (Blount)Klm
78.57.10↔	Revision von Osteosynthmat (oh Matwechs) an d Tibia	79.36.14↔	Off Rep e Mehrfragmfx d prox Tibia m so inn Knochfix
78.57.20↔	Revision von Osteosynthmat (oh Matwechs) an d Fib	79.36.20↔	Off Rep e einf Tibiaschafffraktur m inn Knochfix
78.57.99↔	Inn Knochfix oh Rep d Fx an Tibia und Fib, sonstige	79.36.30↔	Off Rp e einf Fx d dst Tb m inn Knchfx d Mrkn o wnkst Pl
78.62.01↔	KIE a Hm Dt, Sb, Zg/C, Pl, Wp/Ky, Mn, Vg, TF, Ft ex, Rf, K	79.36.31↔	Off Rp e einf Fx d dstaeln Tb m inn Knchfx d so Pl
78.62.02↔	Knimplentf a Hum: dyn Kompressschraub, Markn m Gelkomp	79.36.32↔	Off Rep e einf Fx d dist Tibia m So inn Knochfix
78.62.05↔	Knimplentf a Hum, Entf e Kn(teil)ersatzes a Hum	79.36.40↔	Off Rep e Mehrfragmfx so Teile d Tibia m inn Knochfix
78.62.08↔	Knimplentf a Hum: sonstiges Osteosynthesematerial	79.36.50↔	Off Reposition e einf Fx d prox Fib m inn Knochfix
79.16.00↔	Geschl Rep e Fx an Tib u Fib m inn Knochfix, n.n.bez.	79.36.51↔	Off Reposition e Mehrfragmfx d prox Fib m inn Knochfix
79.16.10↔	Geschl Rep e prox Tibiafraktur m inn Knochfix d Markn	79.36.60↔	Off Rp e einf Fbbschftfrkr m inn Knchfx d Mrkn
79.16.11↔	Gschl Rp e prox Tibfrk m inn Knchfx m miminv balass Tch	79.36.61↔	Off Rep e einf Fibulaschafffraktur m so inn Knochfix
79.16.29↔	Gschl Rp e dst Tibiafx m S inn Knfx (zB d Sb, Pl, Dt)	79.36.62↔	Off Rp e Mhrfrgmfx d Fbbschfts m inn Knchfx d (wnkst) Pl
79.16.30↔	Geschl Rep e sonst Tibiafraktur m inn Knochfix d Markn	79.36.63↔	Off Rp e Mhrfrgmfx d Fbbschfts m so inn Knchfx
79.16.31↔	Gschl Rp e sons Tibfrk m inn Knchfx m miminv balass Tch	79.36.70↔	Off Rp e einf Fx d dst Fb m inn Knchfx d (Blount)Klm
79.16.39↔	Gschl Rp e snst Tibiafx m S inn Knfx (zB d Sb, Pl, Dt)	79.36.71↔	Off Rep e einf Fx d dist Fib m inn Knochfix d Pl
79.16.40↔	Geschl Rep e dist Fibulafx m inn Knochfix d Markn	79.36.72↔	Off Rep e einf Fx d dist Fib m sonstiger inn Knochfix
79.16.49↔	Gschl Rp e dst Fblfx m S inn Knfx (zB d Sb, Pl, Dt)	79.36.73↔	Off Reposition e Mehrfragmfx d dist Fib m inn Knochfix
79.16.50↔	Geschl Rep e sonstigen Fibulafx m inn Knochfix d Markn	79.36.99↔	Off Rep e Fx an Tibia und Fib m inn Knochfix, sonstige
79.16.59↔	Gschl Rp e snst Fblfx m S inn Knfx (zB d Sb, Pl, Dt)	79.50↔	Offene Reposition e Epiphysdiast, ohne Ang d Lok
79.16.99↔	Geschl Rep e Fx an Tibia und Fib m inn Knochfix, So	79.51↔	Offene Reposition einer Epiphysendiastase am Humerus
79.21.00↔	Offene Reposition e Humfx ohne Inn Knochfix, n.n.bez.	79.56.00↔	Off Rep e Epiphysdiast an Tibia und Fib, n.n.bez.
79.21.10↔	Offene Reposition e proximalen Humfx ohne Inn Knochfix	79.56.10↔	Offene Reposition e Epiphysdiast an d proximalen Tibia
79.21.11↔	Off Reposition e Humerusschafffraktur oh Inn Knochfix	79.56.11↔	Off Reposition e Epiphysendiastase an der distale Tibia
79.21.12↔	Offene Reposition e dist Humfx ohne Inn Knochfix	79.56.20↔	Offene Reposition e Epiphysdiast an d proximalen Fib
79.21.99↔	Offene Reposition e Humfx ohne Inn Knochfix, sonstige	79.56.21↔	Off Rep einer Epiphysendiastase an der distalen Fibula
79.26.00↔	Off Rep e Fx an Tib und Fib oh Inn Knochfix, n.n.bez.	79.56.99↔	Off Rep e Epiphysdiast an Tibia und Fib, sonstige
79.26.10↔	Off Reposition e prox Tibiafraktur oh Inn Knochfix	79.61↔	Débridement einer offenen Humerusfraktur
79.26.11↔	Off Reposition e Tibiaschafffraktur ohne Inn Knochfix	79.66↔	Débridement einer offenen Fraktur an Tibia und Fibula
79.26.12↔	Off Reposition e dist Tibiafraktur ohne Inn Knochfix	79.91↔	Nicht näher bezeichnete Operation an Verletzung des Humerus
79.26.20↔	Off Reposition e proximalen Fibulafx ohne Inn Knochfix	79.96.00↔	Ni näh bez Op an Verletzung von Tib und Fib, n.n.bez.
79.26.21↔	Off Reposition e Fibulaschafffraktur ohne Inn Knochfix	79.96.10↔	Nicht näher bezeichnete Operation an Verletzung der Tibia
79.26.22↔	Offene Reposition e dist Fibulafx ohne Inn Knochfix	79.96.20↔	Nicht näher bezeichnete Operation an Verletzung der Fibula
79.26.99↔	Off Rep e Fx an Tibia und Fib oh Inn Knochfix, so	79.96.99↔	Ni näh bez Op an Verletzung von Tibia und Fib, so
79.31.00↔	Offene Reposition e Humfx mit inn Knochfix, n.n.bez.	81.11↔	Arthrodesse am Sprunggelenk
79.31.10↔	Off Rp e eif prx Hfx m in Knfx d Mrkn, wks Pl o (Wnkl) Pl	81.12.00↔	Arthrodesse Double, n.n.bez.
79.31.11↔	Off Rp e eif prx Hmfx m S inn Knfx (zB Sb, Dt)	81.12.10↔	Arthrodesse oberes Sprunggelenk mit unterem Sprunggelenk
79.31.12↔	Off Reposition e Mehrfragmfx d prox Hum m inn Knochfix	81.12.11↔	Arthrod Ob Sg m unterem Sg und Chopartgelenk
79.31.20↔	Off Rep e einf Humerusschafffraktur m inn Knochfix	81.12.12↔	Arthrod unteres Sprunggelenk, 2 Sprunggelenkskammern
79.31.30↔	Off Rp e eif dst Hmfx m in Knfx d Mrkn, wkst Pl o (Wkl) Pl	81.12.13↔	Arthrod unteres Sprunggelenk, 3 Sprunggelenkskammern
79.31.31↔	Off Rp e einf dst Hmfx m S inn Knfx (zB Sb, Dt)	81.12.99↔	Arthrodesse Double, sonstige
79.31.90↔	Off Rep e Mehrfragmfx So Teile d Hum m inn Knochfix		

## Prozedur I13-6

04.03.00↔	Durchtr o Quetsch (Crushing) von and kran u periph Nn	04.06.99↔	Sonstige Exz von kran oder peripheren Ggl, sonstige
04.03.10↔	Durchtr o Quetsch (Crushing) d N. vestibulocochlearis	04.07.00↔	Sonstige Exz o Avuls von kran o periph Nn, n.n.bez.
04.03.11↔	Drchtr o Quetsch(Crshng)v intrkr Anteilen v snst Hmnr u Ggl	04.07.10↔	Exzision eines Nerven zur Transplantation
04.03.20↔	Durchtr o Quetschen (Crushing) von extrk Hirnnerven	04.07.11↔	Entfernung eines Nerventransplantates
04.03.30↔	Durchtrennung od Quetschen (Crushing) des Plexus brachialis	04.07.20↔	Sonst Exzision oder Avulsion von intrakraniellen Nerven
04.03.31↔	Durchtrennung od Quetschen (Crushing) v Nerven der Schulter	04.07.30↔	Sonst Exzision oder Avulsion von extrakraniellen Hirnnerven
04.03.32↔	Durchtr o Quetsch (Crushing) von Nn d Armes und d Hand	04.07.40↔	Sonstige Exzision oder Avulsion des Plexus brachialis
04.03.33↔	Drchtr o Quetsch (Crshng) v Nn d Rmpfs u d unt Extrm	04.07.41↔	Sonstige Exzision oder Avulsion von Nerven der Schulter
04.03.99↔	Drchtr o Quetsch (Crshng) v and km u prph Nn, S	04.07.42↔	Sonstige Exz oder Avuls von Nerven d Armes und d Hand
04.04.00↔	Sonst Inzision an kranialen und peripheren Nerven, n.n.bez.	04.07.43↔	So Exz o Avuls von Nn d Rumpfes und d unteren Extrem
04.04.10↔	Sonstige Inzision am N. vestibulocochlearis	04.07.99↔	Sonstige Exz o Avuls von kran o periph Nn, sonstige
04.04.11↔	So Inzis an intrakr Anteilen von sonst Hirnner und Ggl	04.08.00↔	Optikusscheidenfensterung, n.n.bez.
04.04.20↔	Sonstige Inzision an extrakraniellen Hirnnerven	04.08.10↔	Sonstige Operationen am N. opticus
04.04.30↔	Sonstige Inzision am Plexus brachialis	04.08.99↔	Optikusscheidenfensterung, sonstige
04.04.31↔	Sonstige Inzision an Nerven der Schulter	04.2x.00↔	Destr von kran und peripheren Nerven und Ggl, n.n.bez.
04.04.32↔	Sonstige Inzision an Nerven des Armes und der Hand	04.2x.10↔	Destruktion von intrakraniellen Hirnnerven und Ganglien
04.04.33↔	Sonstige Inzis an Nn d Rumpfes und d unteren Extrem	04.2x.20↔	Destruktion von extrakraniellen Hirnnerven
04.04.99↔	Sonstige Inzis an kran und peripheren Nn, sonstige	04.2x.30↔	Destruktion des Plexus brachialis
04.06.00↔	Sonstige Exz von kran oder peripheren Ggl, n.n.bez.	04.2x.31↔	Destruktion von Nerven der Schulter
04.06.10↔	Exzision von intrakraniellen Ganglien	04.2x.32↔	Destruktion von Nerven des Armes und der Hand
04.06.20↔	Exzision von sonstigen peripheren Ganglien	04.2x.33↔	Destruktion von Nerven des Rumpfes und Plexus lumbosacralis

04.2x.34↔	Destruktion von Nerven des Beines und des Fußes	04.6x.21↔	Transposition d Plexus brachia m epin sekundärer Naht
04.2x.39↔	Destruktion von sonst peripheren Nerven oder Ganglien	04.6x.22↔	Transposition d Plexus brachia m interfesz prim Nht
04.2x.99↔	Destr von kran und peripheren Nerven und Ggl, sonstige	04.6x.23↔	Transposition d Plexus brachia m interfesz sek Nht
04.3x.00↔	Naht an kranialen oder peripheren Nerven, n.n.bez.	04.6x.30↔	Transposition e Nn d Schult m epin prim und sek Nht
04.3x.10↔	Epineurale Naht von extrakraniellen Hirnnerven, primär	04.6x.31↔	Transp e Nn d Schult m interfesz prim und sek Nht
04.3x.11↔	Epineurale Naht des Plexus brachialis, primär	04.6x.40↔	Transposition e Nerven d Armes mit epin primärer Naht
04.3x.12↔	Epineurale Naht von Nerven der Schulter, primär	04.6x.41↔	Transposition e Nerven d Armes m epin sekundärer Naht
04.3x.13↔	Epineurale Naht von Nerven am Arm, primär	04.6x.42↔	Transposition e Nerven d Armes m interfesz primärer Nht
04.3x.14↔	Epineurale Naht von Nerven der Hand, primär	04.6x.43↔	Transposition e Nn d Armes m interfesz sekundärer Nht
04.3x.15↔	Epineurale Naht von Nerven des Rumpfes, primär	04.6x.50↔	Trnsp e Nn d Rmpfs u d unt Extrm m epn prm u sk Nht
04.3x.16↔	Epn Nht v Nn d Beins(nkl. Plxs lmbsec,Leist,Bcknb),pr	04.6x.51↔	Trnsp e Nn d Rmpfs u d unt Extrm m interfesz prm u sk Nht
04.3x.17↔	Epineurale Naht von Nerven des Fußes, primär	04.6x.60↔	Transposition e Nn d Hand m interfesz prim und sek Nht
04.3x.19↔	Epin Nht von sonstigen kran o peripheren Nn, primär	04.6x.70↔	Transposition m Neurolyse und Dekompr e extkr Hirner
04.3x.20↔	Epineurale Naht von extrakraniellen Hirnnerven, sekundär	04.6x.71↔	Trnsp m Neurlys u Dkmp r d Plxs brchia o e Nn d Schlit
04.3x.21↔	Epineurale Naht des Plexus brachialis, sekundär	04.6x.72↔	Transposition m Neurolyse und Dekompr e Nerven d Armes
04.3x.22↔	Epineurale Naht von Nerven der Schulter, sekundär	04.6x.73↔	Transposition m Neurolyse und Dekompr e Nerven d Hand
04.3x.23↔	Epineurale Naht von Nerven am Arm, sekundär	04.6x.74↔	Trnsp m Neurlys u Dkmp r e Nn d Rmpfs u d unt Extrm
04.3x.24↔	Epineurale Naht von Nerven an der Hand, sekundär	04.6x.75↔	Transposition von sonst kranialen und peripheren Nerven
04.3x.25↔	Epineurale Naht von Nerven des Rumpfes, sekundär	04.6x.99↔	Transposition von kranialen und peripheren Nerven, sonst
04.3x.26↔	Epn Nht v Nn d Beins(nkl. Plxs lmbsec,Leist,Bcknb),sk	04.71↔	Hypoglosso-faziale Anastomose
04.3x.27↔	Epineurale Naht von Nerven des Fußes, sekundär	04.72↔	Akzessorio-faziale Anastomose
04.3x.29↔	Epin Nht von sonstigen kran und periph Nn, sekundär	04.73↔	Akzessorio-hypoglossale Anastomose
04.3x.30↔	Interfaszikuläre Naht von extrakraniellen Hirnnerven, primär	04.74.00↔	Sonstige Anast e kran oder peripheren Nervs, n.n.bez.
04.3x.31↔	Interfaszikuläre Naht des Plexus brachialis, primär	04.74.10↔	Fazio-faziale Nerven-Anastomose
04.3x.32↔	Interfaszikuläre Naht von Nerven der Schulter, primär	04.74.11↔	Interkosto-faszikuläre Nerven-Anastomose
04.3x.33↔	Interfaszikuläre Naht von Nerven am Arm, primär	04.74.99↔	Sonstige Anast e kran oder peripheren Nervs, sonstige
04.3x.34↔	Interfaszikuläre Naht von Nerven an der Hand, primär	04.75↔	Revision e früh plast Reko an e kran o periph N
04.3x.35↔	Interfaszikuläre Naht von Nerven des Rumpfes, primär	04.76↔	Plast Reko e alten traumt Verletz an kran u periph Nn
04.3x.36↔	Intrfesz Nht v Nn d Beins(nkl. Plxs lmbsec,Leist,Bcknb),pr	04.79.00↔	Sonstige Neuroplastik, n.n.bez.
04.3x.37↔	Interfaszikuläre Naht von Nerven des Fußes, primär	04.79.10↔	Transplantation und Transp e extkr Hirner m epin Nht
04.3x.39↔	Interfesz Nht von sonstigen kran und periph Nn, primär	04.79.11↔	Transplantation und Transp d Plexus brachia m epin Nht
04.3x.40↔	Interfaszikuläre Naht von extrakraniellen Hirnnerven, sekunär	04.79.12↔	Transplantation und Transp von Nn d Schult m epin Nht
04.3x.41↔	Interfaszikuläre Naht des Plexus brachialis, sekundär	04.79.13↔	Tx und Transp e Nn d Armes und d Hand m epin Nht
04.3x.42↔	Interfaszikuläre Naht von Nerven der Schulter, sekundär	04.79.14↔	Tx u Transp von Nn d Rumpfes u d unt Extrm m epin Nht
04.3x.43↔	Interfaszikuläre Naht von Nerven am Arm, sekundär	04.79.19↔	Transplantation und Transp e sonst Nervens m epin Nht
04.3x.44↔	Interfaszikuläre Naht von Nerven an der Hand, sekundär	04.79.20↔	Transplantation und Transposition e Nn m interfesz Nht
04.3x.45↔	Interfaszikuläre Naht von Nerven des Rumpfes, sekundär	04.79.21↔	Tx und Transp e extkr Hirner m interfesz Nht
04.3x.46↔	Intrfesz Nht v Nn d Beins(nkl. Plxs lmbsec,Leist,Bcknb),sk	04.79.22↔	Tx und Transp d Plexus brachia m interfesz Nht
04.3x.47↔	Interfaszikuläre Naht von Nerven des Fußes, sekundär	04.79.23↔	Tx und Transp von Nn d Schult m interfesz Nht
04.3x.49↔	Interfesz Nht von sonstigen kran und periph Nn, sek	04.79.24↔	Tx und Transp e Nn d Armes und d Hand m interfesz Nht
04.3x.99↔	Naht an kranialen oder peripheren Nerven, sonstige	04.79.25↔	Tx u Trnsp v Nn d Rmpfs u d unt Extrm m interfesz Nht
04.42.00↔	Sonstige Dekompression an kranialen Nerven, n.n.bez.	04.79.29↔	Transplantation und Transp e sonst Nn m interfesz Nht
04.42.10↔	Sonst Dekompression an kranialen Nerven, intrakraniell	04.79.99↔	Sonstige Neuroplastik, sonstige
04.42.20↔	Sonst Dekompression an kranialen Nerven, extrakraniell	04.92.00↔	Implnt o Erstz d Elktrd(n) e prph Neurstm, n.n.bz.
04.42.99↔	Sonstige Dekompression an kranialen Nerven, sonstige	04.92.10↔	Implnt,Erstz d Elktrd tmp prph Neurstm,Enzlsys,Tstsm
04.43.00↔	Entlastung am Karpaltunnel, n.n.bez.	04.92.11↔	Implnt,Erstz d Elktrd tmp prph Neurstm,Mhrlysys,Tstsm
04.43.10↔	Entlastung am Karpaltunnel, endoskopisch	04.92.20↔	Imp,Ers d Elktrd prmn prph Neurstm,Stbl,Enzlsys,Prk
04.43.99↔	Entlastung am Karpaltunnel, sonstige	04.92.21↔	Implnt,Erstz d Elktrd prmn prph Neurstm,Stbl,Mhrlysys,prk
04.44↔	Entlastung am Tarsaltunnel	04.92.30↔	Imp,Ers d Elktrd prmn prph Neurstm,Plttnl,Enzlsys,offn chr
04.49.00↔	So Dekompr o Lös v Adhäs an periph N o Gangl, n.n.bez.	04.92.31↔	Imp,Ers d Elktrd prmn prph Neurstm,Plttnl,Mhrlysys,offn chr
04.49.10↔	Sonstige Dekompr oder Lös von Adhäs a Plexus brachia	04.92.40↔	Impl oder Ersetzen einer Vagusnervstimulationselektrode
04.49.11↔	Sonstige Dekompr oder Lös von Adhäs an Nn d Schulter	04.92.99↔	Implant o Ersetz d Elektrod(n) e periph Neurostim, so
04.49.12↔	Sonstige Dekompr oder Lös von Adhäs an Nerven d Armes	04.93.00↔	Entf d Elektrod(n) e peripheren Neurostim, n.n.bez.
04.49.13↔	Sonstige Dekompr oder Lös von Adhäs an Nerven d Hand	04.93.10↔	Entf d Elktrd(n) e prph Neurstm, Stbl, Enzlsys
04.49.14↔	S Dkmp r o Lös v Adhäs a Plxs lmbsec, Leist u Bcknb	04.93.11↔	Entf d Elktrd(n) e prph Neurstm, Stbl, Mhrlysys
04.49.15↔	Sonstige Dekompr oder Lös von Adhäs an Nn d Beines	04.93.20↔	Entf d Elktrd(n) e prph Neurstm, Plttnl, Enzlsys
04.49.16↔	Sonstige Dekompr oder Lös von Adhäs an Nerven d Fußes	04.93.21↔	Entf d Elktrd(n) e prph Neurstm, Plttnl, Mhrlysys
04.49.99↔	S Dkmp r o Lös v Adhäs an snst prph Nn o Gngl, so	04.93.40↔	Entfernen einer Vagusnervelektrode
04.5x.00↔	Transplantation von kranialem oder peripherem Nerv, n.n.bez.	04.93.99↔	Entf d Elektrod(n) e peripheren Neurostim, sonstige
04.5x.10↔	Transplantation von extrakraniellen Hirnnerven	04.94.10↔	Rv (h Erstz) d Elktrd(n) e prph Neurstm, n.n.bz.
04.5x.11↔	Transplantation von Plexus brachia und Nn d Schulter	04.94.11↔	Rv (h Erstz) d Elktrd(n) e prph Neurstm, Stbl, Enzlsys
04.5x.12↔	Transplantation von Nerven des Armes und der Hand	04.94.12↔	Rv (h Erstz) d Elktrd(n) e prph Neurstm, Stbl, Mhrlysys
04.5x.13↔	Transplantation von Nn d Rumpfes und d unteren Extremitäten	04.94.13↔	Rv(h Erstz)d Elktrd(n)e prph Neurstm,Plttnl,Enzlsys
04.5x.19↔	Transplantation von sonstm kranialem oder peripherem Nerv	04.94.14↔	Rv(h Erstz)d Elktrd(n)e prph Neurstm,Plttnl,Mhrlysys
04.5x.99↔	Transplantation von kranialem oder peripherem Nerv, sonst	04.94.99↔	Rev (oh Ersetz) d Elektrod(n) e periph Neurostim, so
04.6x.00↔	Transposition von kranialen und peripheren Nerven, n.n.bez.	04.99.00↔	Sonst Operation an kranialen und peripheren Nerven, n.n.bez.
04.6x.10↔	Transposition e extkr Hirner mit epin primärer Naht	04.99.10↔	Implantation oder Ers einer peripheren Neuroprothese
04.6x.11↔	Transposition e extkr Hirner mit epin sekundärer Naht	04.99.11↔	Revision (ohne Ersetzen) einer peripheren Neuroprothese
04.6x.12↔	Transp e extkr Hirner m interfesz prim und sek Nht	04.99.12↔	Entfernung einer peripheren Neuroprothese
04.6x.20↔	Transposition d Plexus brachia mit epin primärer Naht	04.99.99↔	Sonst Operation an kranialen und peripheren Nerven, sonst



05.0↔	Durchtrennung von sympathischen Nerven oder Ganglien	38.18.10↔	Endarterektomie der A. femoralis (communis) (superficialis)
05.21↔	Exzision des Ganglion sphenopalatinum	38.18.11↔	Endarterektomie der A. profunda femoris
05.22↔	Zervikale Sympathektomie	38.18.12↔	Endarterektomie der A. poplitea
05.23↔	Lumbale Sympathektomie	38.18.99↔	Endarterektomie von Gefässen der unteren Extremität, sonst
05.24↔	Präsakrale Sympathektomie	38.30↔	Gefässresektion, Lokalisation n.n.bez.
05.25↔	Periarterielle Sympathektomie	38.32.00↔	Resektion von and Gef a Kopf und Ha m Anast, n.n.bez.
05.26↔	Thorakale Sympathektomie	38.32.10↔	Resektion von extkr Aa an Kopf und Hals mit Anast
05.29↔	Sonstige Sympathektomie und Exzision eines Ganglions	38.32.20↔	Res von extkr Venen an Kopf und Ha m Anast, n.n.bez.
05.81↔	Plast Rekonstruktion an sympathischem Nerv oder Ganglion	38.32.21↔	Resektion der V. jugularis mit Anastomose
05.89↔	Sonstige Operation an sympathischem Nerv oder Ganglion	38.32.22↔	Res von oberfl extkr Venen an Kopf und Ha m Anast
05.9↔	Sonstige Operationen am Nervensystem	38.32.99↔	Resektion von and Gef an Kopf und Ha m Anast, sonstige
29.92↔	Durchtrennung des N. glossopharyngeus	38.33.00↔	Resektion von Gef d oberen Extrem (m Anast), n.n.bez.
31.91↔	Durchtrennung des N. laryngeus	38.33.10↔	Resektion von Aa d oberen Extrem mit Anast, n.n.bez.
33.31↔	Destruktion des N. phrenicus für Lungenkollaps	38.33.11↔	Resektion von Arterien des Oberarmes mit Anastomose
38.04.00↔	Inzision der Aorta, n.n.bez.	38.33.12↔	Resektion der A. ulnaris mit Anastomose
38.04.10↔	Inzision von Aorta ascendens und Aortenbogen	38.33.13↔	Resektion von sonst Arterien des Unterarmes mit Anastomose
38.04.20↔	Inzision der Aorta descendens	38.33.14↔	Resektion von Arterien der Hand mit Anastomose
38.04.30↔	Inzision der Aorta abdominalis	38.33.20↔	Resektion von Venen d oberen Extrem m Anast, n.n.bez.
38.04.99↔	Inzision der Aorta, sonstige	38.33.21↔	Resektion der V. axillaris mit Anastomose
38.05.00↔	Inzision von anderen thorakalen Gefässen, n.n.bez.	38.33.22↔	Res von sonstigen tiefen Venen d ob Extrem m Anast
38.05.10↔	Inzision von anderen thorakalen Arterien	38.33.23↔	Resektion von oberfl Venen d ob Extrem m Anast
38.05.20↔	Inzision von thorakalen Venen, n.n.bez.	38.33.99↔	Resektion von Gef d oberen Extrem (m Anast), sonstige
38.05.21↔	Inzision von thorakalen tiefen Venen	38.34.00↔	Resektion der Aorta mit Anastomose, n.n.bez.
38.05.29↔	Inzision von thorakalen Venen, sonstige	38.34.10↔	Resektion d Aort ascendens und d Aortenbogens m Anast
38.05.99↔	Inzision von anderen thorakalen Gefässen, sonstige	38.34.20↔	Resektion der Aorta descendens mit Anastomose
38.06.00↔	Inzision von abdominalen Arterien, n.n.bez.	38.34.30↔	Resektion der Aorta abdominalis mit Anastomose
38.06.10↔	Inzision von viszeralen Arterien, n.n.bez.	38.34.99↔	Resektion der Aorta mit Anastomose, sonstige
38.06.11↔	Inzision des Truncus coeliacus	38.35.00↔	Resektion von thorakalen Gefässen mit Anastomose, n.n.bez.
38.06.12↔	Inzision der A. gastrica	38.35.10↔	Resektion von thorakalen Arterien mit Anastomose, n.n.bez.
38.06.13↔	Inzision der A. hepatica	38.35.11↔	Resektion der A. subclavia mit Anastomose
38.06.14↔	Inzision der A. lienalis	38.35.12↔	Resektion des Truncus brachiocephalicus mit Anastomose
38.06.15↔	Inzision der A. renalis	38.35.13↔	Resektion der A. pulmonalis mit Anastomose
38.06.16↔	Inzision der A. mesenterialis	38.35.19↔	Resektion von thorakalen Arterien mit Anastomose, sonst
38.06.17↔	Inzision der A. lumbalis	38.35.20↔	Resektion von thorakalen Venen mit Anastomose, n.n.bez.
38.06.18↔	Inzision der A. iliaca	38.35.21↔	Resektion der V. pulmonalis mit Anastomose
38.06.19↔	Inzision von viszeralen Arterien, sonstige	38.35.22↔	Resektion der V. subclavia mit Anastomose
38.06.99↔	Inzision von abdominalen Arterien, sonstige	38.35.23↔	Resektion der V. cava superior mit Anastomose
38.07.00↔	Inzision von abdominalen Venen, n.n.bez.	38.35.28↔	Res von thorakalen von sonstigen tiefen Venen m Anast
38.07.10↔	Inzision von tiefen abdominalen Venen, n.n.bez.	38.35.29↔	Resektion von thorakalen Venen mit Anastomose, sonstige
38.07.11↔	Inzision der V. cava inferior	38.35.99↔	Resektion von thorakalen Gefässen mit Anastomose, sonst
38.07.12↔	Inzision der V. iliaca	38.36.00↔	Resektion von abdominalen Arterien mit Anastomose, n.n.bez.
38.07.19↔	Inzision von tiefen abdominalen Venen, sonstige	38.36.10↔	Resektion von viszeralen Arterien mit Anastomose, n.n.bez.
38.07.99↔	Inzision von abdominalen Venen, sonstige	38.36.11↔	Resektion des Truncus coeliacus mit Anastomose
38.10↔	Endarterektomie, Lokalisation n.n.bez.	38.36.12↔	Resektion der A. gastrica mit Anastomose
38.12↔	Endarterektomie von anderen Gefässen an Kopf und Hals	38.36.13↔	Resektion der A. hepatica mit Anastomose
38.13↔	Endarterektomie von Gefässen der oberen Extremität	38.36.14↔	Resektion der A. lienalis mit Anastomose
38.14.00↔	Endarterektomie der Aorta, n.n.bez.	38.36.15↔	Resektion der A. renalis mit Anastomose
38.14.10↔	Endarterektomie von Aorta ascendens und Aortenbogen	38.36.16↔	Resektion der A. mesenterialis mit Anastomose
38.14.20↔	Endarterektomie der Aorta descendens	38.36.17↔	Resektion der A. iliaca mit Anastomose
38.14.30↔	Endarterektomie der Aorta abdominalis	38.36.19↔	Resektion von viszeralen Arterien mit Anastomose, sonst
38.14.99↔	Endarterektomie der Aorta, sonstige	38.36.99↔	Resektion von abdominalen Arterien mit Anastomose, sonst
38.15.00↔	Endarterektomie der anderen thorakalen Gefässe, n.n.bez.	38.37.00↔	Resektion von abdominalen Venen mit Anastomose, n.n.bez.
38.15.10↔	Endarterektomie der A. subclavia	38.37.10↔	Resektion von tiefen abdomin Venen mit Anastomose, n.n.bez.
38.15.20↔	Endarterektomie des Truncus brachiocephalicus	38.37.11↔	Resektion der V. cava inferior mit Anastomose
38.15.30↔	Endarterektomie der A. pulmonalis	38.37.12↔	Resektion der V.iliaca mit Anastomose
38.15.40↔	Endarterektomie der V. pulmonalis	38.37.19↔	Resektion von tiefen abdomin Venen mit Anastomose, sonst
38.15.99↔	Endarterektomie der anderen thorakalen Gefässe, sonst	38.37.99↔	Resektion von abdominalen Venen mit Anastomose, sonst
38.16.00↔	Endarterektomie von abdominalen Arterien, n.n.bez.	38.38.00↔	Resektion von Aa d unteren Extrem mit Anast, n.n.bez.
38.16.10↔	Endarterektomie von viszeralen Arterien, n.n.bez.	38.38.10↔	Resektion d A. fem m Anast (communis) (superficialis)
38.16.11↔	Endarterektomie des Truncus coeliacus	38.38.11↔	Resektion der A. profunda femoris mit Anastomose
38.16.12↔	Endarterektomie der A. gastrica	38.38.12↔	Resektion der A. poplitea mit Anastomose
38.16.13↔	Endarterektomie der A. hepatica	38.38.99↔	Resektion von Aa d unteren Extrem mit Anast, sonstige
38.16.14↔	Endarterektomie der A. lienalis	38.39.00↔	Resektion von Venen d unteren Extrem m Anast, n.n.bez.
38.16.15↔	Endarterektomie der A. renalis	38.39.10↔	Resektion von Venen der unt Extremität mit Anastomose, tiefe
38.16.16↔	Endarterektomie der A. mesenterialis	38.39.99↔	Resektion von Venen d unteren Extrem m Anast, sonstige
38.16.17↔	Endarterektomie der A. lumbalis	38.40↔	Resektion von Blutgefässen mit Ersatz, Lokalisation n.n.bez.
38.16.18↔	Endarterektomie der A. iliaca	38.42↔	Resektion von anderen Blutgefässen an Kopf und Hals
38.16.19↔	Endarterektomie von viszeralen Arterien, sonstige	38.43.00↔	Resektion von Blgef d oberen Extrem mit Ers, n.n.bez.
38.16.99↔	Endarterektomie von abdominalen Arterien, sonstige	38.43.10↔	Resektion von Arterien der oberen Extremität mit Ersatz
38.18.00↔	Endarterektomie von Gefässen der unteren Extremität, n.n.bez.	38.43.11↔	Resektion der A. axillaris mit Ersatz

38.43.20↔	Res von Venen der oberen Extremität mit Ersatz, n.n.bez.	38.63.21↔	Sonst Exzision von tiefen Venen der oberen Extremität
38.43.21↔	Resektion der V. axillaris mit Ersatz	38.63.29↔	Sonst Exzision von Venen der oberen Extremität, sonst
38.43.28↔	Resektion von sonstigen tiefen Venen d ob Extrem m Ers	38.63.99↔	Sonst Exzision von Gefässen der oberen Extremität, sonst
38.43.29↔	Resektion von Venen der oberen Extremität mit Ersatz, sonst	38.64.00↔	Sonstige Exzision der Aorta, n.n.bez.
38.43.99↔	Resektion von Blgef d oberen Extrem mit Ers, sonstige	38.64.10↔	Sonstige Exzision der thorakalen Aorta
38.44.00↔	Resektion der Aorta abdominalis mit Ersatz, n.n.bez.	38.64.20↔	Sonstige Exzision der Aorta abdominalis
38.44.10↔	Resektion der Aorta abdominalis, suprarenal mit Ersatz	38.64.99↔	Sonstige Exzision der Aorta, sonstige
38.44.11↔	Resektion der Aorta abdominalis, infrarenal mit Ersatz	38.65.00↔	Sonstige Exzision von thorakalen Gefässen, n.n.bez.
38.44.12↔	Resektion der Aorta abdominalis, juxtarenal mit Ersatz	38.65.10↔	Sonstige Exzision von thorakalen Arterien
38.44.99↔	Resektion der Aorta abdominalis mit Ersatz, sonstige	38.65.20↔	Sonstige Exzision von thorakalen Venen, n.n.bez.
38.45.00↔	Resektion der thorakalen Blutgefässen mit Ersatz, n.n.bez.	38.65.21↔	Sonstige Exzision der V. cava superior
38.45.10↔	Resektion der thorakalen Aorta mit Ersatz, n.n.bez.	38.65.22↔	Sonstige Exzision von sonstigen tiefen thorakalen Venen
38.45.11↔	Resektion Aorta ascendens od des Aortenbogens mit Ersatz	38.65.29↔	Sonstige Exzision von thorakalen Venen, sonstige
38.45.12↔	Resektion der Aorta thoracica mit Ersatz	38.65.99↔	Sonstige Exzision von thorakalen Gefässen, sonstige
38.45.13↔	Resektion der Aorta thoracoabdominalis mit Ersatz	38.66.00↔	Sonstige Exzision von abdominalen Arterien, n.n.bez.
38.45.14↔	Resektion der thorakalen Aorta und Ersatz mit Hybridprothese	38.66.10↔	Sonstige Exzision von viszeralen Arterien, n.n.bez.
38.45.19↔	Resektion der thorakalen Aorta mit Ersatz, sonstige	38.66.11↔	Sonstige Exzision des Truncus coeliacus
38.45.20↔	Resektion sonstr thorakaler Arterien mit Ersatz, n.n.bez.	38.66.12↔	Sonstige Exzision der A. gastrica
38.45.21↔	Resektion der A. pulmonalis mit Ersatz	38.66.13↔	Sonstige Exzision der A. hepatica
38.45.22↔	Resektion des Truncus brachiocephalicus mit Ersatz	38.66.14↔	Sonstige Exzision der A. lienalis
38.45.29↔	Resektion sonstiger thorakaler Arterien mit Ersatz	38.66.15↔	Sonstige Exzision der A. renalis
38.45.30↔	Resektion thorakaler Venen mit Ersatz, n.n.bez.	38.66.16↔	Sonstige Exzision der A. mesenterialis
38.45.31↔	Resektion der V. cava superior mit Ersatz	38.66.17↔	Sonstige Exzision der A. lumbalis
38.45.38↔	Resektion sonstiger tiefer thorakaler Venen mit Ersatz	38.66.18↔	Sonstige Exzision der A. iliaca
38.45.39↔	Resektion thorakaler Venen mit Ersatz, sonstige	38.66.19↔	Sonstige Exzision viszeraler Arterien, sonstige
38.45.99↔	Resektion von thorakalen Blutgefässen mit Ersatz, sonst	38.66.99↔	Sonstige Exzision abdominaler Arterien, sonstige
38.46↔	Resektion von abdominalen Arterien mit Ersatz	38.67.00↔	Sonstige Exzision von abdominalen Venen, n.n.bez.
38.47.00↔	Resektion von abdominalen Venen mit Ersatz, n.n.bez.	38.67.10↔	Sonst Exzision von tiefen abdominalen Venen, n.n.bez.
38.47.10↔	Resektion von tiefen abdominalen Venen mit Ersatz, n.n.bez.	38.67.11↔	Sonstige Exzision der V. cava inferior
38.47.11↔	Resektion der V. cava inferior mit Ersatz	38.67.12↔	Sonstige Exzision der V. iliaca
38.47.12↔	Resektion der V. iliaca mit Ersatz	38.67.19↔	Sonst Exzision von tiefen abdominalen Venen, sonst
38.47.19↔	Resektion von tiefen abdominalen Venen mit Ersatz, sonst	38.67.99↔	Sonstige Exzision von abdominalen Venen, sonstige
38.47.99↔	Resektion von abdominalen Venen mit Ersatz, sonstige	38.68.00↔	Sonst Exzision von Arterien der unteren Extremität, n.n.bez.
38.48.00↔	Resektion von Aa d unteren Extrem mit Ers, n.n.bez.	38.68.10↔	Sonstige Exzision von Arterien des Oberschenkels
38.48.10↔	Res der A. femoralis mit Ersatz (communis) (superficialis)	38.68.20↔	Sonst Exzision von Arterien des Unterschenkels und des Fußes
38.48.11↔	Resektion der A. profunda femoris mit Ersatz	38.68.99↔	Sonst Exzision von Arterien der unteren Extremität, sonst
38.48.12↔	Resektion der A. poplitea mit Ersatz	38.69↔	Sonstige Exzision von Venen der unteren Extremität
38.48.13↔	Resektion von Arterien des Unterschenkels mit Ersatz	38.7x.10↔	Unterbrechung des V. cava chirurgisch, n.n.bez.
38.48.99↔	Resektion von Aa d unteren Extrem mit Ers, sonstige	38.7x.11↔	Einsetzen e Antiembolie-Schirmes in die V. cava, chirurgisch
38.49.00↔	Resektion von Venen der unt Extremität mit Ersatz, n.n.bez.	38.7x.12↔	Entfernung e AntiembolieSchirmes in d V. cava, chir
38.49.10↔	Resektion von tiefen Venen der unteren Extremität mit Ersatz	38.7x.13↔	Ligatur oder Plicature der V. cava, chirurgische
38.49.99↔	Resektion von Venen der unteren Extremität mit Ersatz, sonst	38.7x.19↔	Chirurgische Unterbrechung des V. cava, chirurgisch, sonst
38.50↔	Ligatur und Stripping von Varizen, Lokalisation n.n.bez.	38.80↔	Sonstiger chir Verschluss von Gef, Lok n.n.bez.
38.52↔	Ligatur und Stripping von anderen Varizen an Kopf und Hals	38.82.00↔	So chir Verschluss von Gef a Kopf und Ha, n.n.bez.
38.53↔	Ligatur und Stripping von Varizen der oberen Extremität	38.82.10↔	Sonstiger chir Verschluss von extrk Aa an Kopf und Ha
38.55↔	Ligatur von thorakalen Varizen	38.82.20↔	So chir Verschl v extrk Venen an Kopf u Ha, n.n.bez.
38.57↔	Ligatur und Stripping von abdominalen Varizen	38.82.21↔	Sonstiger chirurgischer Verschluss der V. jugularis
38.59.00↔	Ligat u Stripp von Varizen d unteren Extrem, n.n.bez.	38.82.22↔	So chir Verschl v sonst tief extrk Venen an Kopf u Ha
38.59.10↔	Lgt,Exz u Strpp v Vr z u Vv. prfrnts d unt Extrem(Is slbstst Engr)	38.82.29↔	So chir Verschluss von extrk Venen an Kopf und Ha, so
38.59.20↔	Crossektomie u Stripp v Varizen d unt Extrem, n.n.bez.	38.82.99↔	So chir Verschluss von Gef a Kopf und Ha, sonstige
38.59.21↔	Crossektomie und Stripping, V. saphena magna	38.83.00↔	So chir Verschluss von Gef d ob Extrem, n.n.bez.
38.59.22↔	Crossektomie und Stripping, V. saphena parva	38.83.10↔	Sonstiger chir Verschluss von Aa d ob Extrem, n.n.bez.
38.59.23↔	Crossektomie und Stripping, Vv. saphenae magna et parva	38.83.11↔	Sonstr chirurgischer Verschluss von Arterien der Hand
38.59.30↔	(Isolierte) Crossektomie, n.n.bez.	38.83.19↔	Sonstiger chir Verschluss von sonstigen Aa d ob Extrem
38.59.31↔	(Isolierte) Crossektomie, V. saphena magna	38.83.20↔	So chir Verschluss von Venen d ob Extrem, n.n.bez.
38.59.32↔	(Isolierte) Crossektomie, V. saphena parva	38.83.21↔	Sonstiger chir Verschluss von tiefen Venen d ob Extrem
38.59.33↔	(Isolierte) Crossektomie, Vv. saphena magna et parva	38.83.29↔	So chir Verschluss von Venen d ob Extrem, sonstige
38.59.40↔	Lokale Lasertherapie von Varizen	38.83.99↔	So chir Verschluss von Gef d ob Extrem, sonstige
38.59.50↔	Endoluminale Therapie von Varizen	38.84.00↔	Sonstiger chirurgischer Verschluss der Aorta, n.n.bez.
38.59.51↔	Endovenöse Lasertherapie von Varizen [EVLT]	38.84.10↔	Sonstiger chirurgischer Verschluss der thorakalen Aorta
38.59.52↔	Endovenöse Radiofrequenzablation von Varizen	38.84.20↔	Sonstr chirurgischer Verschluss der Aorta abdominalis
38.59.59↔	Endoluminale Therapie von Varizen, sonstige	38.84.99↔	Sonstiger chirurgischer Verschluss der Aorta, sonstige
38.59.99↔	Ligat und Stripping von Varizen d unteren Extrem, so	38.85.00↔	So chir Verschluss von and thorakalen Gef, n.n.bez.
38.60↔	Sonstige Exzision von Gefässen, Lokalisation n.n.bez.	38.85.10↔	So chir Verschluss von and thorakalen Aa, n.n.bez.
38.62↔	Sonstige Exzision von Gefässen an Kopf und Hals	38.85.11↔	Sonstiger chirurgischer Verschluss der A. subclavia
38.63.00↔	Sonst Exzision von Gefässen der oberen Extremität, n.n.bez.	38.85.12↔	Sonstiger chirurgischer Verschluss der A. pulmonalis
38.63.10↔	Sonst Exzision von Arterien der oberen Extremität, n.n.bez.	38.85.13↔	Sonstr chirurgischer Verschluss des Truncus brachiocephalicus
38.63.11↔	Sonstige Exzision von Arterien der Hand	38.85.19↔	So chir Verschluss von and thorakalen Aa, sonstige
38.63.19↔	Sonst Exzision von Arterien der oberen Extremität, sonst	38.85.20↔	So chir Verschluss von thorakalen Venen, n.n.bez.
38.63.20↔	Sonst Exzision von Venen der oberen Extremität, n.n.bez.	38.85.21↔	Sonstiger chirurgischer Verschluss der V. cava superior

38.85.22↔	Sonstiger chirurgischer Verschluss der V. pulmonalis	39.27.10↔	AV-Fistel für Hämodialyse
38.85.23↔	Sonstiger chirurgischer Verschluss der V. subclavia	39.27.11↔	AVFistel mit allogenen oder allopl Material f Händi
38.85.28↔	So chir Verschluss von sonst tiefen thorakalen Venen	39.27.99↔	Arteriovenöser Shunt für Hämodialyse, sonstige
38.85.29↔	So chir Verschluss von thorakalen Venen, sonstige	39.28↔	Extrakraniell-intrakranieller Gefäss-Bypass
38.85.99↔	So chir Verschluss von and thorakalen Gef, sonstige	39.29.00↔	Sonstr (peripherer) Gefäss-Shunt oder -Bypass, n.n.bez.
38.86.00↔	Sonstiger chir Verschluss von abd Aa, n.n.bez.	39.29.10↔	GefässShunt oder Byp an Aa d unteren Extrem, n.n.bez.
38.86.10↔	Sonstiger chir Verschluss von viszeralen Aa, n.n.bez.	39.29.11↔	Femorofemorale Gefäss-Shunt oder -Bypass
38.86.11↔	Sonstr chirurgischer Verschluss des Truncus coeliacus	39.29.12↔	Femoropoplitealer Gefäss-Shunt oder -Bypass
38.86.12↔	Sonstiger chirurgischer Verschluss der A. gastrica	39.29.13↔	Femorocruraler Gefäss-Shunt oder -Bypass
38.86.13↔	Sonstiger chirurgischer Verschluss der A. hepatica	39.29.14↔	Femoropedaler Gefäss-Shunt oder -Bypass
38.86.14↔	Sonstiger chirurgischer Verschluss der A. lienalis	39.29.15↔	Popliteocruraler u popliteopedaler Gefäss-Shunt od -Bypass
38.86.15↔	Sonstiger chirurgischer Verschluss der A. renalis	39.29.16↔	GefShunt oder Byp an Aa d Unterschenkels und d Fußes
38.86.16↔	Sonstiger chirurgischer Verschluss der A. mesenterialis	39.29.19↔	GefässShunt oder Byp an Aa d unteren Extrem, sonstige
38.86.17↔	Sonstiger chirurgischer Verschluss der A. iliaca	39.29.20↔	Gefäss-Shunt oder Bypass an Arterien der oberen Extremität
38.86.19↔	Sonstiger chir Verschluss von viszeralen Aa, sonstige	39.29.30↔	S (prphrr) GfShnt o Byp, extraanatsch, n.n.bz.
38.86.99↔	Sonstiger chir Verschluss von abd Aa, sonstige	39.29.31↔	Subclaviafemorale Gefäss-Shunt oder Bypass
38.87.00↔	Sonstiger chir Verschluss von abd Venen, n.n.bez.	39.29.32↔	Axillofemorale Gefäss-Shunt oder Bypass
38.87.10↔	So chir Verschluss von tiefen abd Venen, n.n.bez.	39.29.33↔	Femorofemorale Cross-over-Bypass
38.87.11↔	Sonstiger chirurgischer Verschluss der V. cava inferior	39.29.39↔	So (peripherer) GefShunt o Byp, extraanatomisch, so
38.87.12↔	So chir Verschl d V. iliaca communis u V. iliaca int	39.29.40↔	Gefäss-Shunt oder -Bypass an Venen
38.87.19↔	So chir Verschluss von tiefen abd Venen, sonstige	39.29.80↔	Temporärer intraoperativer Shunt, n.n.bez.
38.87.99↔	Sonstiger chir Verschluss von abd Venen, sonstige	39.29.81↔	Temporärer intraoperativer Shunt, arterioarteriell
38.88↔	Sonstiger chir Verschluss von Aa d unteren Extremität	39.29.82↔	Temporärer intraoperativer Shunt, arteriovenös
38.89↔	Sonstiger chir Verschluss von Venen d unteren Extrem	39.29.89↔	Temporärer intraoperativer Shunt, sonstige
39.0x.00↔	Shunt einer systemischen zur Pulmonalarterie, n.n.bez.	39.29.99↔	Sonstr (peripherer) Gefäss-Shunt oder -Bypass, sonst
39.0x.10↔	Anast zwischen A. subcl u A. pulmon (BlalockTaussig)	39.31.00↔	Naht einer Arterie, n.n.bez.
39.0x.11↔	Anast zw Aort u A. pulmon dextra (WaterstonCooley)	39.31.10↔	Naht einer Arterie an Kopf und Hals, n.n.bez.
39.0x.12↔	Anst zw Art dscndns u A. plmn snstr (PottsSmith)	39.31.11↔	Naht einer intrakraniellen Arterie
39.0x.13↔	Anast zwischen A. pulmon sinistra und A. pulmon dextra	39.31.19↔	Naht einer Arterie an Kopf und Hals, sonstige
39.0x.20↔	Prothesenshunt zwischen A. pulmonalis und Aorta, zentral	39.31.20↔	Naht einer Arterie des Oberarms, n.n.bez.
39.0x.21↔	Prothesenshunt zwischen A. pulmonalis und Aorta, peripher	39.31.21↔	Naht der A. axillaris
39.0x.23↔	Pulmonalarterielles Banding	39.31.22↔	Naht der A. brachialis
39.0x.24↔	Shunt e systemischen z Pulmonart, DamusKayStanselOp	39.31.29↔	Naht einer Arterie des Oberarms, sonstige
39.0x.99↔	Shunt einer systemischen zur Pulmonalarterie, sonstige	39.31.30↔	Naht einer Arterie des Unterarms
39.1↔	Intra-abdominaler venöser Shunt	39.31.40↔	Naht einer Arterie der Hand
39.22.00↔	Bypass zwischen Aorta, A. subclavia und A. carotis, n.n.bez.	39.31.50↔	Naht einer Arterie der unteren Extremität
39.22.10↔	Bypass an der A. carotis, n.n.bez.	39.31.60↔	Naht der Aorta, n.n.bez.
39.22.11↔	Bypass zwischen A. carotis und A. carotis	39.31.61↔	Naht der thorakalen Aorta
39.22.12↔	Bypass zwischen A. carotis und A. vertebralis	39.31.62↔	Naht der abdominalen Aorta
39.22.13↔	Bypass zwischen A. carotis und A. subclavia	39.31.69↔	Naht der Aorta, sonstige
39.22.14↔	Bypass zwischen A. carotis und Aorta	39.31.70↔	Naht von sonstigen thorakalen Arterien, n.n.bez.
39.22.19↔	Bypass an der A. carotis, sonstige	39.31.71↔	Naht der A. pulmonalis
39.22.20↔	Bypass an der A. subclavia, n.n.bez.	39.31.72↔	Naht des Truncus brachiocephalicus
39.22.21↔	Bypass zwischen A. subclavia und Aorta	39.31.73↔	Naht der A. subclavia
39.22.29↔	Bypass an der A. subclavia, sonstige	39.31.79↔	Naht von thorakalen Arterien, sonstige
39.22.99↔	Bypass zwischen Aorta, A. subclavia und A. carotis, sonst	39.31.80↔	Naht von abdominalen Arterien, n.n.bez.
39.23↔	Sonstiger intrathorakaler, vaskulärer Shunt oder Bypass	39.31.81↔	Naht des Truncus coeliacus
39.24↔	Aorto-renaler Bypass	39.31.82↔	Naht der A. gastrica
39.25.00↔	Aorto-iliaco-femorale Bypass, n.n.bez.	39.31.83↔	Naht der A. hepatica
39.25.10↔	Aorto-iliaco-femorale Bypass, aortal, n.n.bez.	39.31.84↔	Naht der A. lienalis
39.25.11↔	Aorto-iliacale Bypass	39.31.85↔	Naht der A. renalis
39.25.12↔	Aorto-femorale Bypass	39.31.86↔	Naht der A. mesenterialis
39.25.13↔	Aorto-popliteale Bypass	39.31.87↔	Naht der A. lumbalis
39.25.14↔	Aorto-crurale Bypass	39.31.88↔	Naht der A. iliaca
39.25.19↔	Aorto-iliaco-femorale Bypass, aortal, sonstige	39.31.89↔	Naht von abdominalen Arterien, sonstige
39.25.20↔	Iliaco-femorale Bypass, n.n.bez.	39.31.99↔	Naht einer Arterie, sonstige
39.25.21↔	Ilio-iliacale Bypass	39.32.00↔	Naht einer Vene, n.n.bez.
39.25.22↔	Ilio-femorale Bypass	39.32.10↔	Naht einer Vene an Kopf und Hals, n.n.bez.
39.25.23↔	Ilio-popliteale Bypass	39.32.11↔	Naht einer intrakraniellen Vene
39.25.24↔	Ilio-crurale Bypass	39.32.19↔	Naht einer Vene an Kopf und Hals, sonstige
39.25.29↔	Iliaco-femorale Bypass, sonstige	39.32.30↔	Naht einer thorakalen Vene, n.n.bez.
39.25.30↔	Obturator-Bypass (extraanatomisch)	39.32.31↔	Naht der V. cava superior
39.25.99↔	Aorto-iliaco-femorale Bypass, sonstige	39.32.32↔	Naht der V. brachiocephalica
39.26.00↔	Sonstr intra-abdominaler Gefäss-Shunt oder -Bypass, n.n.bez.	39.32.39↔	Naht einer thorakalen Vene, sonstige
39.26.10↔	Sonstiger intraabd GefShunt o Byp, Viszeralarterien	39.32.40↔	Naht einer abdominalen Vene, n.n.bez.
39.26.11↔	Sonstr intra-abdominaler Gefäss-Shunt oder -Bypass, Aorta	39.32.41↔	Naht der V. cava inferior
39.26.12↔	Sonstiger intraabd GefässShunt oder Byp, A. renalis	39.32.42↔	Naht der V. iliaca communis und V. iliaca interna
39.26.19↔	So intraabd GefShunt o Byp, So Viszeralarterien	39.32.49↔	Naht einer abdominalen Vene, sonstige
39.26.99↔	Sonstr intra-abdominaler Gefäss-Shunt oder -Bypass, sonst	39.32.99↔	Naht einer Vene, sonstige
39.27.00↔	Arteriovenöser Shunt für Hämodialyse, n.n.bez.	39.41↔	Stillung einer Blutung nach vaskulärem Eingriff

39.42↔	Revision eines arteriovenösen Shunts zur Hämodialyse	39.57.29↔	Plast Reko von Gef d ob Extrem m synth Patch Graft, so
39.43↔	Entfernen eines arteriovenösen Shunts zur Hämodialyse	39.57.30↔	Plast Reko von thor Gef m synth Patch Graft, n.n.bez.
39.49.00↔	Sonstige Revision nach vaskulärem Eingriff, n.n.bez.	39.57.31↔	Plast Reko d thorakalen Aort m synth Patch Graft
39.49.10↔	Revision einer Gefäßanastomose	39.57.32↔	Plast Reko d V. pulmon m synthetischem Patch Graft
39.49.20↔	Revision eines vaskulären Implantates	39.57.33↔	Plast Reko d V. cava superior m synth Patch Graft
39.49.21↔	Wechsel eines vaskulären Implantates	39.57.39↔	Plast Reko von thorakalen Gef m synth Patch Graft, so
39.49.22↔	Entfernung eines vaskulären Implantates	39.57.40↔	Plast Reko abd Aa m synth Patch Graft, n.n.bez.
39.49.30↔	Ersatz eines kardialen Conduit	39.57.41↔	Plast Reko d abd Aort m synthetischem Patch Graft
39.49.99↔	Sonstige Revision nach vaskulärem Eingriff, sonstige	39.57.42↔	Plast Reko d Truncus coeliacus m synth Patch Graft
39.52.00↔	Sonstige Korrektur eines Aneurysmas, n.n.bez.	39.57.43↔	Plast Reko d A. gastrica m synthetischem Patch Graft
39.52.10↔	So Korre e Aneur von Blutgefäßen an Kopf u Ha, n.n.bez.	39.57.44↔	Plast Reko d A. hepatica m synthetischem Patch Graft
39.52.11↔	Sonstige Korrektur e Aneur von intrakr Blutgefäßen	39.57.45↔	Plast Reko d A. lienalis m synthetischem Patch Graft
39.52.19↔	So Korre e Aneur von Blutgefäßen an Kopf und Ha, so	39.57.46↔	Plast Reko d A. renalis m synthetischem Patch Graft
39.52.20↔	Sonstige Korrektur eines Aneurysmas der Aorta, n.n.bez.	39.57.47↔	Plast Reko d A. mesenterica m synth Patch Graft
39.52.21↔	S offn Chr Krr Aneur d Art ascndns,d Artbnbgns u d thr Art	39.57.48↔	Plast Reko d A. iliaca m synthetischem Patch Graft
39.52.22↔	Sonstige offen Chir Korrektur eines Aneur der Aort abd	39.57.49↔	Plast Reko abd Aa m synthetischem Patch Graft, so
39.52.29↔	Sonstige Korrektur eines Aneurysmas der Aorta, sonstige	39.57.50↔	Plast Reko abd Venen m synth Patch Graft, n.n.bez.
39.52.99↔	Sonstige Korrektur eines Aneurysmas, sonstige	39.57.51↔	Plast Reko d V. cava inferior m synth Patch Graft
39.53↔	Verschluss einer arteriovenösen Fistel	39.57.52↔	Plast Reko d V. iliaca m synthetischem Patch Graft
39.54.00↔	Re-entry Operation, n.n.bez.	39.57.59↔	Plast Reko abd Venen m synthetischem Patch Graft, so
39.54.10↔	Re-entry Operation, thorakale Aorta	39.57.60↔	Plst Rk v Gf d unt Extrm m synth Ptch Grft, n.n.bz.
39.54.20↔	Re-entry Operation, Aorta abdominalis	39.57.61↔	Plast Reko von Aa d unteren Extrem m synth Patch Graft
39.54.99↔	Re-entry Operation, sonstige	39.57.62↔	Plast Reko d V. fem und V.poplitea m synth Patch Graft
39.55↔	Reimplantation eines aberrierenden Nierengefäßes	39.57.63↔	Plst Rk v snst tief Vv d unt Extrm m synth Ptch Grft
39.56.00↔	Plast Rekonstruktion e Blgef m GewPatch, n.n.bez.	39.57.64↔	Plst Rk v obrfl Vv d Obsrchnkls m synth Ptch Grft
39.56.10↔	Plast Reko von Gef an Kopf u Ha m GewPatch, n.n.bez.	39.57.69↔	Plast Reko v Gef d unt Extrem m synth Patch Graft, so
39.56.11↔	Plastische Rekonstruktion von intrakr Gef m GewPatch	39.57.99↔	Plast Reko m synthetischem Patch Graft, sonstige
39.56.12↔	Plastische Rekonstruktion der V. jugularis mit Gewebe-Patch	39.58↔	Plast Rekonstruktion e Blgef m Patch Graft n.n.bez.
39.56.19↔	Plast Reko von Gef an Kopf und Ha m GewPatch, so	39.59.00↔	Sonst plastische Rekonstruktion eines Gefäßes, n.n.bez.
39.56.20↔	Plast Reko von Gef d ob Extrem m GewPatch, n.n.bez.	39.59.10↔	Transposition von Arterien, n.n.bez.
39.56.21↔	Plast Rekonstruktion von Aa d ob Extrem m GewPatch	39.59.11↔	Transposition der extrakraniellen A. vertebralis
39.56.22↔	Plst Rk d V. sbcl, V. axil u V. brchiophlc m GwPtch	39.59.12↔	Transposition von sonstigen extrk Aa an Kopf und Hals
39.56.23↔	Plast Reko v sonst tief Venen d ob Extrem m GewPatch	39.59.13↔	Transposition von Arterien der oberen Extremität
39.56.29↔	Plast Reko von Gef d ob Extrem m GewPatch, sonstige	39.59.14↔	Transposition von thorakalen Arterien
39.56.30↔	Plast Reko von thorakalen Gef m GewPatch, n.n.bez.	39.59.15↔	Transposition der A. gastrica, A. hepatica und A. lienalis
39.56.31↔	Plastische Rekonstruktion der thorak Aorta mit Gewebe-Patch	39.59.16↔	Transposition der A. renalis
39.56.32↔	Plastische Rekonstruktion der V. pulmonalis mit Gewebe-Patch	39.59.17↔	Transposition der A. mesenterica
39.56.33↔	Plastische Rekonstruktion der V. cava sup mit Gewebe-Patch	39.59.18↔	Transposition sonstiger viszeraler Arterien
39.56.39↔	Plast Reko von thorakalen Gef m GewPatch, sonstige	39.59.19↔	Transposition der A. iliaca
39.56.40↔	Plastische Rekonstruktion abd Aa m GewPatch, n.n.bez.	39.59.20↔	Transposition von sonstigen abdominalen Arterien
39.56.41↔	Plastische Rekonstruktion der abdom Aorta mit Gewebe-Patch	39.59.21↔	Transposition von Arterien der unteren Extremität
39.56.42↔	Plast Rekonstruktion des Truncus coeliacus mit Gewebe-Patch	39.59.29↔	Transposition von Arterien, sonstige
39.56.43↔	Plastische Rekonstruktion der A. gastrica mit Gewebe-Patch	39.59.30↔	Sonstige Plast Reko von Gef an Kopf und Ha, n.n.bez.
39.56.44↔	Plastische Rekonstruktion der A. hepatica mit Gewebe-Patch	39.59.31↔	Sonstige plastische Rekonstruktion e intrakr Gefäßes
39.56.45↔	Plastische Rekonstruktion der A. lienalis mit Gewebe-Patch	39.59.32↔	Sonstige Plast Rekonstruktion d extrk A. vertebralis
39.56.46↔	Plastische Rekonstruktion der A. renalis mit Gewebe-Patch	39.59.33↔	So Plast Reko von extrk Aa an Kopf und Ha, so
39.56.47↔	Plast Rekonstruktion der A. mesenterica mit Gewebe-Patch	39.59.34↔	Sonstige plastische Rekonstruktion der V. jugularis
39.56.48↔	Plastische Rekonstruktion der A. iliaca mit Gewebe-Patch	39.59.39↔	Sonstige Plast Reko von Gef an Kopf und Ha, sonstige
39.56.49↔	Plastische Rekonstruktion abd Aa m GewPatch, sonstige	39.59.40↔	Sonstige Plast Reko von Gef d ob Extrem, n.n.bez.
39.56.50↔	Plast Rekonstruktion abd Venen m GewPatch, n.n.bez.	39.59.41↔	Sonstige plastische Rekonstruktion von Aa d ob Extrem
39.56.51↔	Plast Rekonstruktion der V. cava inferior mit Gewebe-Patch	39.59.42↔	S Plst Rk d V. sbcl, V. axil u V. brchiophlc
39.56.52↔	Plastische Rekonstruktion der V. iliaca mit Gewebe-Patch	39.59.48↔	So Plast Reko von sonstigen tiefen Venen d ob Extrem
39.56.59↔	Plast Rekonstruktion abd Venen m GewPatch, sonstige	39.59.49↔	Sonstige Plast Reko von Gef d ob Extrem, sonstige
39.56.60↔	Plast Reko von Gef d unt Extrem m GewPatch, n.n.bez.	39.59.50↔	Sonstige Plast Reko von thorakalen Gef, n.n.bez.
39.56.61↔	Plast Reko von Aa d unteren Extrem m GewPatch	39.59.51↔	Sonstige plastische Rekonstruktion der thorakalen Aorta
39.56.62↔	Plast Reko d V. fem und V.poplitea m GewPatch	39.59.52↔	Sonstige plastische Rekonstruktion der A. pulmonalis
39.56.63↔	Plast Reko v sonst tief Venen d unt Extrem m GewPatch	39.59.53↔	Sonstige Plast Reko von thorakalen Aa, sonstige
39.56.64↔	Plast Reko v oberfl Venen d Oberschenkels m GewPatch	39.59.54↔	Sonstige plastische Rekonstruktion der V. pulmonalis
39.56.69↔	Plast Reko von Gef d unteren Extrem m GewPatch, so	39.59.55↔	Sonstige plastische Rekonstruktion der V. cava superior
39.56.99↔	Plast Rekonstruktion e Blgef m GewPatch, sonstige	39.59.59↔	Sonstige Plast Reko von thorakalen Gef, sonstige
39.57.00↔	Plast Reko m synthetischem Patch Graft, n.n.bez.	39.59.60↔	Sonstige Plast Rekonstruktion von abd Aa, n.n.bez.
39.57.10↔	Plst Rk v Gf an Kpf u H m synth Ptch Grft, n.n.bz.	39.59.61↔	Sonst plastische Rekonstruktion der abdominalen Aorta
39.57.11↔	Plast Reko von intrakr Gef m synthetischem Patch Graft	39.59.62↔	Sonst plastische Rekonstruktion des Truncus coeliacus
39.57.12↔	Plast Reko v extrk Aa an Kopf u Ha m synth Patch Graft	39.59.63↔	Sonstige plastische Rekonstruktion der A. gastrica
39.57.13↔	Plast Reko d V. jugularis m synthetischem Patch Graft	39.59.64↔	Sonstige plastische Rekonstruktion der A. hepatica
39.57.19↔	Plast Reko v Gef an Kopf u Ha m synth Patch Graft, so	39.59.65↔	Sonstige plastische Rekonstruktion der A. lienalis
39.57.20↔	Plst Rk v Gf d ob Extrm m synth Ptch Grft, n.n.bz.	39.59.66↔	Sonstige plastische Rekonstruktion der A. renalis
39.57.21↔	Plast Reko von Aa d ob Extrem m synth Patch Graft	39.59.67↔	Sonstige plastische Rekonstruktion der A. mesenterica
39.57.22↔	Plst Rk d V. sbcl,V. axil u V. brchiophlc m synth Ptch Grft	39.59.68↔	Sonstige plastische Rekonstruktion der A. iliaca
39.57.23↔	Plst Rk v snst tief Vv d ob Extrm m synth Ptch Grft	39.59.69↔	Sonstige Plast Rekonstruktion von abd Aa, sonstige

39.59.70↔	Sonstige Plast Rekonstruktion von abd Venen, n.n.bez.	83.75.99↔	Sehnentransfer oder -transplantation, sonstige
39.59.71↔	Sonstige plastische Rekonstruktion der V. cava inferior	83.76.00↔	Sonstige Sehnentransposition, n.n.bez.
39.59.72↔	Sonstige plastische Rekonstruktion der V. iliaca	83.76.10↔	Sonstige Sehnentransposition, Kopf und Hals
39.59.79↔	Sonstige Plast Rekonstruktion von abd Venen, sonstige	83.76.11↔	Sonstige Sehnentransposition, Schulter und Axilla
39.59.80↔	Sonstige Plast Reko von Gef d unteren Extrem, n.n.bez.	83.76.12↔	Sonstige Sehnentransposition, Oberarm und Ellenbogen
39.59.81↔	Sonstige Plast Rekonstruktion von Aa d unteren Extrem	83.76.13↔	Sonstige Sehnentransposition, Unterarm
39.59.82↔	Sonstige plastische Rekonstruktion der V. femoralis	83.76.14↔	Sonstige Sehnentransposition, Brustwand und Rücken
39.59.83↔	Sonstige plastische Rekonstruktion der V. poplitea	83.76.15↔	So Sehnentransposition, Leist und Genreg und Gesäss
39.59.88↔	So Plast Reko von sonst tiefen Venen d unteren Extrem	83.76.16↔	Sonstige Sehnentransposition, Untere Extremität
39.59.89↔	Sonstige Plast Reko von Gef d unteren Extrem, sonstige	83.76.19↔	Sonstige Sehnentransposition, Andere Lokalisation
39.59.90↔	Sonstige Plast Reko e Gefässes, Venenklappenplastik	83.76.99↔	Sonstige Sehnentransposition, sonstige
39.59.99↔	Sonst plastische Rekonstruktion eines Gefässes, sonst	83.79↔	Sonstige Muskeltransposition
39.8x.00↔	Op a Glom carot, Sin caroticus u and Paraggl, n.n.bez.	83.81.00↔	Sehnentransplantation, n.n.bez.
39.8x.10↔	Exploration des Glomus caroticum und anderer Paraganglien	83.81.10↔	Sehnentransplantation, Kopf und Hals
39.8x.11↔	Exzision des Glomus caroticum und anderer Paraganglien	83.81.11↔	Sehnentransplantation, Schulter und Axilla
39.8x.20↔	Implnt o Erstz e Implsgntrrs z Aktivierng d Brffixs	83.81.12↔	Sehnentransplantation, Oberarm und Ellenbogen
39.8x.21↔	Rv (h Wchs) e Implsgntrrs z Aktivierng d Brffixs	83.81.13↔	Sehnentransplantation, Unterarm
39.8x.22↔	Entf e Impulsgenerators zur Aktivierung d Baroreflexes	83.81.14↔	Sehnentransplantation, Brustwand, Bauch und Rücken
39.8x.30↔	Implnt o Erstz e (v) Elktrod(n) z Aktivierng d Brffixs	83.81.15↔	Sehnentransplantation, Leisten- und Genitalregion und Gesäss
39.8x.31↔	Rv (h Wchs) e (v) Elktrod(n) z Aktivierng d Brffixs	83.81.16↔	Sehnentransplantation, Untere Extremität
39.8x.32↔	Entf e (v) Elektrod(n) zur Aktivierung d Baroreflexes	83.81.19↔	Sehnentransplantation, Andere Lokalisation
39.8x.99↔	Op a Glom carot, Sin caroticus und and Paraggl, so	83.81.99↔	Sehnentransplantation, sonstige
39.99.00↔	Sonstige Operationen an Blutgefässen, n.n.bez.	83.82.00↔	Muskel- oder Faszientransplantation, n.n.bez.
39.99.10↔	Aortopexie	83.82.10↔	Faszientransplantation, Kopf und Hals
39.99.20↔	Operationen bei kongenitalen Gefäßanomalien, n.n.bez.	83.82.11↔	Faszientransplantation, Schulter und Axilla
39.99.21↔	Op b kngnlr Anmie d Artnstms(Stns)o b untrbr Artbngn	83.82.12↔	Faszientransplantation, Oberarm und Ellenbogen
39.99.22↔	Op b kong Anom d A. o V. pulmonalis o b A. lusoria	83.82.13↔	Faszientransplantation, Unterarm
39.99.23↔	Operationen bei kongenitalen Anomalien der V. cava	83.82.14↔	Faszientransplantation, Brustwand, Bauch und Rücken
39.99.24↔	Op b kong Kollateralgefässen und Unifokalisierung	83.82.15↔	Fasztx, Leisten und Genitalregion und Gesäss
39.99.30↔	Kathinterv Verschluss d Duct arterios Botalli, n.n.bez	83.82.16↔	Faszientransplantation, Untere Extremität
39.99.31↔	Kathinterv Verschluss d Duct arterios Botalli, m Coil	83.82.19↔	Faszientransplantation, Andere Lokalisation
39.99.32↔	Kthntv Vrschl d Dct artrios Btll, m AmpltzDctOcldr	83.82.20↔	Transplantation e lok M oder Faszlap, Kopf und Ha
39.99.38↔	Kathinterv Verschluss d Duct arterios Botalli, So	83.82.21↔	Transplantation e lok M o Faszlap, Schult und Axilla
39.99.39↔	Operationen bei sonstigen kongenitalen Gefäßanomalien	83.82.22↔	Transplantation e lok M o Faszlap, Oberarm und Ellb
39.99.99↔	Sonstige Operationen an Blutgefässen, sonstige	83.82.23↔	Transplantation e lok Muskel oder Faszlap, Unterarm
83.43.00↔	Exzision von Muskel od Faszie zur Transplantation, n.n.bez.	83.82.24↔	Tx e lok M o Faszlap, Bruw, Bauch und Rücken
83.43.10↔	Entnahme eines myokutanen Lappens zur Transplantation	83.82.25↔	Tx e lok M o Faszlap, Leist und Genreg und Gesäss
83.43.11↔	Entn e osteom o osteofasz Lp zur Transplantation	83.82.26↔	Transplantation e lok M oder Faszlap, Untere Extrem
83.43.12↔	Entn e sonst Lappentx m mikrovasl Anast aus M o Fasz	83.82.29↔	Transplantation e lok Muskel oder Faszlap, And Lok
83.43.99↔	Exzision von Muskel oder Faszie zur Transplantation, sonst	83.82.30↔	Transplantation e osteom o osteofasz Lp, Kopf und Ha
83.71.00↔	Sehnenvorverlagerung, n.n.bez.	83.82.31↔	Tx e osteom o osteofasz Lp, Schult und Axilla
83.71.10↔	Sehnenvorverlagerung, Kopf und Hals	83.82.32↔	Transplantation e osteom o osteofasz Lp, Oba und Ellb
83.71.11↔	Sehnenvorverlagerung, Schulter und Axilla	83.82.33↔	Transplantation e osteom o osteofasz Lp, Unterarm
83.71.12↔	Sehnenvorverlagerung, Oberarm und Ellenbogen	83.82.34↔	Tx e osteom o osteofasz Lp, Bruw, Bauch und Rücken
83.71.13↔	Sehnenvorverlagerung, Unterarm	83.82.35↔	Tx e osteom o osteofasz Lp, Leist u Genreg u Gesäss
83.71.14↔	Sehnenvorverlagerung, Brustwand, Bauch und Rücken	83.82.36↔	Transplantation e osteom o osteofasz Lp, Untere Extrem
83.71.15↔	Sehnenverlängerung, Leisten- und Genitalregion und Gesäss	83.82.39↔	Transplantation e osteom o osteofasz Lp, And Lok
83.71.16↔	Sehnenvorverlagerung, Untere Extremität	83.82.40↔	Tx e snst Lppntx m mkrvsk Anst aus M o Fsz, Kpf u H
83.71.19↔	Sehnenvorverlagerung, Andere Lokalisation	83.82.41↔	Tx e snst Lppntx m mkrvsk Anst aus M o Fsz, Schl u Axil
83.71.99↔	Sehnenvorverlagerung, sonstige	83.82.42↔	Tx e snst Lppntx m mkrvsk Anst aus M o Fsz, Ob u Ellb
83.75.00↔	Sehnentransfer oder -transplantation, n.n.bez.	83.82.43↔	Tx e snst Lppntx m mkrvsk Anst aus M o Fsz, Unt
83.75.10↔	Sehnentransfer oder -transplantation, Kopf und Hals	83.82.44↔	Tx e so Lppntx m mkrvsk Anst aus M o Fsz, Bruw, Bauch u Rückn
83.75.11↔	Sehnentransfer oder -transplantation, Schulter und Axilla	83.82.45↔	Tx e so Lppntx m mkrvsk Anst aus M o Fsz, Leist u Gnrg u Gsäß
83.75.12↔	Sehnentransfer oder -transplantation, Oberarm und Ellenbogen	83.82.46↔	Tx e snst Lppntx m mkrvsk Anst aus M o Fsz, Unt Extrm
83.75.13↔	Sehnentransfer oder -transplantation, Unterarm	83.82.47↔	Tx e snst Lppntx m mkrvsk Anst aus M o Fsz, And Lk
83.75.14↔	Sehnentransfer o Tx, Bruw, Bauch und Rücken	83.82.99↔	Muskel- oder Faszientransplantation, sonstige
83.75.15↔	Sehnentransfer o Tx, Leist und Genreg und Gesäss		
83.75.16↔	Sehnentransfer oder -transplantation, Untere Extremität		
83.75.19↔	Sehnentransfer oder -transplantation, Andere Lokalisation		

## Prozedur I13-7

78.12.00↔	Anl e Fixat ext a Hum (inkl. Rep von Fx), n.n.bez.	79.11.20↔	Gscl Rp e st Hmfx m in Knfx d Mrkn / Vg o Wkpl / Kdylpl
78.12.90↔	Geschl Rep e sonstigen Humfx m Knochfix d Fixat ext	79.11.21↔	Gsch Rp e sons Humfrk m inn Knchfix m miminv balass Tch
78.12.91↔	Off Rep e sonstigen Humfx m Knochfix d Fixat ext	79.11.29↔	Gscl Rp e st Hmfx m S in Kfx (zB d Sb, Dt, Zg/C, wst Pl)
78.12.99↔	Anl e Fixat ext a Hum (inkl. Rep von Fx), sonstige	79.11.99↔	Geschl Reposition e Humfx mit inn Knochfix, sonstige
79.11.00↔	Geschl Reposition e Humfx mit inn Knochfix, n.n.bez.	79.21.00↔	Offene Reposition e Humfx ohne Inn Knochfix, n.n.bez.
79.11.10↔	Gscl Rp e prx Hmfx m in Knfx d Mrkn / Vg o Wkpl / Kdylpl	79.21.10↔	Offene Reposition e proximalen Humfx ohne Inn Knochfix
79.11.11↔	Gsch Rp e prox Humfrk m inn Knchfix m miminv balass Tch	79.21.11↔	Off Reposition e Humerusschaffraktur oh Inn Knochfix
79.11.19↔	Gscl Rp e prx Hmfx m S in Kfx (zB d Sb, Dt, Zg/C, wst Pl)	79.21.12↔	Offene Reposition e dist Humfx ohne Inn Knochfix

79.21.99↔	Offene Reposition e Humfx ohne Inn Knochfix, sonstige	79.31.20↔	Off Rep e einf Humerusschafffraktur m inn Knochfix
79.31.00↔	Offene Reposition e Humfx mit inn Knochfix, n.n.bez.	79.31.30↔	Off Rp e eif dst Hmfx m in Knfx d Mrkn, wkst Pl o (Wkl) Pl
79.31.10↔	Off Rp e eif prx Hfx m in Knfx d Mrkn, wks Pl o (Wnkl) Pl	79.31.31↔	Off Rp e einf dst Hmfx m S inn Knfx (zB Sb, Dt)
79.31.11↔	Off Rp e eif prx Hmfx m S inn Knfx (zB Sb, Dt)	79.31.90↔	Off Rep e Mehrfragmfx So Teile d Hum m inn Knochfix
79.31.12↔	Off Reposition e Mehrfragmfx d prox Hum m inn Knochfix	79.31.99↔	Offene Reposition e Humfx mit inn Knochfix, sonstige

**Prozedur I13-8**

79.12.00↔	Geschl Rep e Fx an Rad u Ulna m inn Knochfix, n.n.bez.	79.12.22↔	Geschl Rep e sonstigen Radfx m inn Knochfix d Markn
79.12.10↔	Gschl Rp e dst Rdfx m inn Knchfx d Drht o Zgg/Crcl	79.12.23↔	Gsch Rp e sons Radfrk m inn Knchfx m miminv balass Tch
79.12.11↔	Gschl Rp e dst Rdfx m inn Knchfx d intrmd Drht	79.12.29↔	Gschl Rp e snst Rdfx m S inn Knfx (zB d Sb, Pl)
79.12.12↔	Geschl Reposition e dist Radfx m inn Knochfix d Markn	79.12.30↔	Gschl Rp e Ulnfx m inn Knchfx d Drht o Zgg/Crcl
79.12.13↔	Gsch Rp e dist Radfrk m inn Knchfx m miminv balass Tch	79.12.31↔	Geschl Rep e Ulnafx m inn Knochfix d intramed Draht
79.12.19↔	Gschl Rp e dst Rdfx m S inn Knchfx (z.B. d Schraub, Pl)	79.12.32↔	Geschl Reposition e Ulnafraktur m inn Knochfix d Markn
79.12.20↔	Geschl Rep e sonst Radfx d Draht o Zuggurtung/Cercl	79.12.39↔	Gschl Rp e Ulnfx m S inn Knchfx (z.B. d Schraub, Pl)
79.12.21↔	Gschl Rp e snst Rdfx m inn Knchfx d intrmd Drht	79.12.99↔	Geschl Rep e Fx an Rad und Ulna m inn Knochfix, so

**Prozedur I13-9**

78.17.10↔	Geschl Rep e Fx d prox Tibia m Knochfix d Fixat ext	79.36.11↔	Off Rep e einf Fx d prox Tib m inn Knochfix d Schraube
78.17.11↔	Off Rep e einf Fx d prox Tibia m Knochfix d Fixat ext	79.36.12↔	Off Rep e einf Fx d prox Tibia m so inn Knochfix
78.17.12↔	Off Rp e Mhrfrgmfx d prx Tb m Knchfx d Fxt ext	79.36.13↔	Off Rp e Mhrfrgmfx d prx Tb m inn Knchfx d (Blount)Klm
79.16.10↔	Geschl Rep e prox Tibiafraktur m inn Knochfix d Markn	79.36.14↔	Off Rep e Mehrfragmfx d prox Tibia m so inn Knochfix
79.26.10↔	Off Reposition e prox Tibiafraktur oh Inn Knochfix	79.56.10↔	Offene Reposition e Epiphysdiast an d proximalen Tibia
79.36.10↔	Off Rp e einf Fx prx Tb m inn Knchfx d (Blount)Klm o int Drht		

**Prozedur I13-10**

78.17.24↔	Geschl Rep e dist Fibulafx m Knochfix d Fixat ext	79.36.70↔	Off Rp e einf Fx d dst Fb m inn Knchfx d (Blount)Klm
78.17.25↔	Off Rep e einf Fx d dist Fib m Knochfix d Fixat ext	79.36.71↔	Off Rep e einf Fx d dist Fib m inn Knochfix d Pl
78.17.26↔	Off Rp e Mhrfrgmfx d dst Fb m Knchfx d Fxt ext	79.36.72↔	Off Rep e einf Fx d dist Fib m sonstiger inn Knochfix
79.16.40↔	Geschl Rep e dist Fibulafx m inn Knochfix d Markn	79.36.73↔	Off Reposition e Mehrfragmfx d dist Fib m inn Knochfix
79.16.49↔	Gschl Rp e dst Fbfx m S inn Knfx (zB d Sb, Pl, Dt)	79.56.21↔	Off Rep einer Epiphysendiastase an der distalen Fibula
79.26.22↔	Offene Reposition e dist Fibulafx ohne Inn Knochfix		

**Prozedur I13-11**

78.02.10↔	Knocht x Hum, Gefgestielt mit mikrovaskulärer Anast	79.36.10↔	Off Rp e einf Fx prx Tb m inn Knchfx d (Blount)Klm o int Drht
78.02.11↔	Knocht x Hum, Gefgestielt ohne mikrovaskuläre Anast	79.36.11↔	Off Rep e einf Fx d prox Tib m inn Knochfix d Schraube
78.02.12↔	Knochentransplantation am Humerus, allogene	79.36.12↔	Off Rep e einf Fx d prox Tibia m so inn Knochfix
78.02.13↔	Knorpel-Knochentransplantation am Humerus	79.36.13↔	Off Rp e Mhrfrgmfx d prx Tb m inn Knchfx d (Blount)Klm
78.07.10↔	Knocht an d Tibia, Gefgestielt m mikrovask Anast	79.36.14↔	Off Rep e Mehrfragmfx d prox Tibia m so inn Knochfix
78.07.11↔	Knocht an d Tibia, Gefgestielt ohne mikrovask Anast	79.36.20↔	Off Rep e einf Tibiaschafffraktur m inn Knochfix
78.07.12↔	Knochentransplantation an der Tibia, allogene	79.36.30↔	Off Rp e einf Fx d dst Tb m inn Knchfx d Mrkn o wkst Pl
78.07.13↔	Knorpel-Knochentransplantation an der Tibia	79.36.31↔	Off Rp e einf Fx d dstaeln Tb m inn Knchfx d so Pl
78.07.20↔	Knocht an d Fib, gfgestielt m mikrovaskulärer Anast	79.36.32↔	Off Rep e einf Fx d dist Tibia m So inn Knochfix
78.07.21↔	Knocht an d Fib, gfgestielt ohne mikrovask Anast	79.36.40↔	Off Rep e Mehrfragmfx so Teile d Tibia m inn Knochfix
78.07.22↔	Knochentransplantation an der Fibula, allogene	79.36.50↔	Off Reposition e einf Fx d prox Fib m inn Knochfix
78.07.23↔	Knorpel-Knochentransplantation an der Fibula	79.36.51↔	Off Reposition e Mehrfragmfx d prox Fib m inn Knochfix
79.31.00↔	Offene Reposition e Humfx mit inn Knochfix, n.n.bez.	79.36.60↔	Off Rp e einf Fbelschftfrktr m inn Knchfx d Mrkn
79.31.10↔	Off Rp e eif prx Hfx m in Knfx d Mrkn, wks Pl o (Wnkl) Pl	79.36.61↔	Off Rep e einf Fibulaschafffraktur m so inn Knochfix
79.31.11↔	Off Rp e eif prx Hmfx m S inn Knfx (zB Sb, Dt)	79.36.62↔	Off Rp e Mhrfrgmfx d Fbelschfts m inn Knchfx d (wnkst) Pl
79.31.12↔	Off Reposition e Mehrfragmfx d prox Hum m inn Knochfix	79.36.63↔	Off Rp e Mhrfrgmfx d Fbelschfts m so inn Knchfx
79.31.20↔	Off Rep e einf Humerusschafffraktur m inn Knochfix	79.36.70↔	Off Rp e einf Fx d dst Fb m inn Knchfx d (Blount)Klm
79.31.30↔	Off Rp e eif dst Hmfx m in Knfx d Mrkn, wkst Pl o (Wkl) Pl	79.36.71↔	Off Rep e einf Fx d dist Fib m inn Knochfix d Pl
79.31.31↔	Off Rp e einf dst Hmfx m S inn Knfx (zB Sb, Dt)	79.36.72↔	Off Rep e einf Fx d dist Fib m sonstiger inn Knochfix
79.31.90↔	Off Rep e Mehrfragmfx So Teile d Hum m inn Knochfix	79.36.73↔	Off Reposition e Mehrfragmfx d dist Fib m inn Knochfix
79.31.99↔	Offene Reposition e Humfx mit inn Knochfix, sonstige	79.36.99↔	Off Rep e Fx an Tibia und Fib m inn Knochfix, sonstige
79.36.00↔	Off Rep e Fx an Tibia und Fib m inn Knochfix, n.n.bez.	81.11↔	Arthrodese am Sprunggelenk

**ADRG I14****Revision eines Amputationsstumpfes**

Prozedur in Tabelle I14-1

**DRG I14Z****Revision eines Amputationsstumpfes**

**Prozedur I14-1**

84.3x.00↔	Revision eines Amputationsstumpfes, n.n.bez.	84.3x.13↔	Revision eines Amputationsstumpfes, Untere Extremität
84.3x.10↔	Rev eines Amputationsstumpfes, Schulter- und Oberarmregion	84.3x.19↔	Revision eines Amputationsstumpfes, Andere Lokalisation
84.3x.11↔	Revision eines Amputationsstumpfes, Unterarmregion	84.3x.99↔	Revision eines Amputationsstumpfes, sonstige
84.3x.12↔	Revision eines Amputationsstumpfes, Handregion		

**ADRG I15****Operationen am Hirn- und Gesichtsschädel**

Prozedur in Tabelle I15-1

**DRG I15A****Operationen am Hirn- und Gesichtsschädel, Alter < 16 Jahre**

Alter &lt; 16 Jahre

**DRG I15B****Operationen am Hirn- und Gesichtsschädel, Alter > 15 Jahre****Prozedur I15-1**

01.12.00↔	Offene Biopsie an den Hirnhäuten, n.n.bez.	01.31.20↔	Inzs an D Hrn h z Drain v sbd u sbrchnoidlr Flüssgk
01.12.10↔	Stereotaktische offene Biopsie an den Hirnhäuten	01.31.99↔	Inzision an den Hirnhäuten, sonstige
01.12.99↔	Offene Biopsie an den Hirnhäuten, sonstige	01.39.00↔	Sonstige Inzision am Gehirn, n.n.bez.
01.14.00↔	Offene Biopsie am Gehirn, n.n.bez.	01.39.10↔	Sonstige Inzision a Hirn zur Entl e intrazer Hämat
01.14.10↔	Stereotaktische offene Biopsie am Gehirn	01.39.11↔	Sonstige Inzision a Hirn zur Entl e intrazer Abszesses
01.14.99↔	Offene Biopsie am Gehirn, sonstige	01.39.19↔	So Inzis a Gehirn, Entl v So intrazerebraler Flüssigk
01.15↔	Biopsie am Schädel	01.39.20↔	So Inzis a Hirn, Stereotaktische Entl e intrakr Hämat
01.21↔	Inzision und Drainage an den kranialen Sinus	01.39.21↔	So Inzis a Hirn, Stereot Entl e intrakr Abszesses
01.22↔	Entf d Elektrod(n) e intrakraniellen Neurostimulatoren	01.39.29↔	So Inzs a Hrn, Stroot Entl so intrakniellr Flüssgk
01.24.00↔	Sonstige Kraniotomie, n.n.bez.	01.39.30↔	Sonstige Inzision a Gehirn, Entf e intrazerebralen Fk
01.24.10↔	Sonstige Kraniotomie mit Dekompression	01.39.40↔	Anl e ext Drain a Liqusys (z.B. ventr, zist, subd)
01.24.11↔	Sonst Kraniotomie zur Entleerung e epiduralen Hämatoms	01.39.41↔	Anl e Reserv a Liqusys (z.B. ventr, zisternal, subd)
01.24.12↔	Sonstige Kraniotomie zur Entleerung eines epid Empyems	01.39.42↔	Entf e Reserv a Liqusys (z.B. ventr, zisternal, subd)
01.24.13↔	S Krniot,Entl v allpl Mt o Mdräg i d Schädlkn o Epdraum	01.39.50↔	Entfernung eines intrakraniellen Implantates
01.24.14↔	S Krniot,Entl v allpl Mtrialdr Mdräg aus Schädlkn o Epdraum	01.39.99↔	Sonstige Inzision am Gehirn, sonstige
01.24.15↔	Sonstige Kraniot, Entf e Fk aus Schädelkn o Epidraum	01.41↔	Operationen am Thalamus
01.24.16↔	So Kraniot, So Drain epid Flüssigk o aus sonst Gründen	01.42↔	Operationen am Globus pallidum
01.24.20↔	Kraniotomie der Kalotte als Zugang, n.n.bez.	01.51.00↔	Exz von Läsion oder Gewebe an d Hirnhäuten, n.n.bez.
01.24.21↔	Bohrlochtrepation der Kalotte als Zugang	01.51.10↔	Exz v Tmr an d Hrn h m Präprien v infiltrierrm Nchr
01.24.22↔	Streotktsch geführt Schädlröffng üb d Klft als Zg	01.51.99↔	Exzision von Läsion oder Gewebe an den Hirnhäuten, sonst
01.24.29↔	Kraniotomie der Kalotte als Zugang, sonstige	01.52.00↔	Hemisphärektomie, n.n.bez.
01.24.30↔	Zugang durch die Schädelbasis, n.n.bez.	01.52.10↔	Hemisphärektomie, hirneigenes intrazerebrales Tumorgewebe
01.24.31↔	Zugang durch die Schädelbasis, transoral	01.52.11↔	Hemisphärektomie, nicht hirneigenes intrazereb Tumorgewebe
01.24.32↔	Zugang d d Schädelb, transor m Spal d weichen Gaumens	01.52.99↔	Hemisphärektomie, sonstige
01.24.33↔	Zg d d Schädlb, trnsr m Spl d weichn u hrtn Gaumns	01.53.00↔	Lobektomie am Gehirn, n.n.bez.
01.24.34↔	Zugang durch die Schädelbasis, transsphenoidal	01.53.10↔	Lobektomie am Gehirn, hirneigenes intrazerebral Tumorgewebe
01.24.35↔	Zugang durch die Schädelbasis, transthemoidal	01.53.11↔	Lobekt a Hirn, Ni hirneigenes intrazerebrales Tumor
01.24.36↔	Zugang durch die Schädelbasis, transmastoidal	01.53.99↔	Lobektomie am Gehirn, sonstige
01.24.37↔	Zugang durch die Schädelbasis, translabyrinthär	01.59.00↔	Sonstige Exz o Destr von Läs o Gew a Hirn, n.n.bez.
01.24.38↔	Zugang durch die Schädelbasis, transpyramidal	01.59.10↔	Sonstige Exz von hirneig intrazer Tumor a Hirn
01.24.39↔	Zugang durch die Schädelbasis, sonstige	01.59.11↔	Sonstige Exz von Ni hirneig intrazer Tumor a Hirn
01.24.3a↔	Zugang durch die Schädelbasis, transkondylär	01.59.12↔	So Exz von Läs o Gew a Hirn, Debr e Kontusion a Hirn
01.24.3b↔	Zugang durch die Schädelbasis, transorbital	01.59.19↔	Sonst Exzision von Läsion oder Gewebe am Gehirn, sonst
01.24.3c↔	Zugang durch die Schädelbasis, mit Le-Fort-I-Osteotomie	01.59.20↔	Sonstige Destr von hirneig intrazer Tumor a Hirn
01.24.99↔	Sonstige Kraniotomie, sonstige	01.59.21↔	Sonstige Destr von Ni hirneig intrazer Tumor a Hirn
01.25.00↔	Sonstige Kraniektomie, n.n.bez.	01.59.29↔	Sonst Destruktion von Läsion o Gewebe am Gehirn, sonst
01.25.10↔	Sonstige Kraniektomie mit Dekompression	01.59.99↔	Sonstige Exz o Destr von Läs o Gew a Hirn, sonstige
01.25.11↔	Sonst Kraniektomie zur Entleerung e epiduralen Hämatoms	01.6x.10↔	Exzision und Destruktion von Tumorgewebe an Schädelbasis
01.25.12↔	Sonst Kraniektomie zur Entleerung e epiduralen Empyems	01.6x.11↔	Exzision und Destruktion von Tumorgewebe an d Kalotte
01.25.13↔	So Kraniekt zur Entf e Fk aus Schädelkn o Epidraum	01.6x.20↔	Exz und Destr vom sonst erkrankten Gew an d Schädelb
01.25.14↔	S Krniekt m Entl v allpl Mt o Mdräg i d Schädlkn o Epdraum	01.6x.21↔	Exz und Destr von sonst erkrankten Gew an d Kalotte
01.25.19↔	So Kraniekt z Drain epid Flüssigk o aus sonst Gründen	01.6x.22↔	Exz u Dstr v snst erkrkn Gw an d Klft m Hrn h
01.25.20↔	Sonstige Kraniekt, Rekraniektomie mit Einbr e Drain	02.01↔	Eröffnen einer Schädelnaht
01.25.21↔	S Krniekt,Rkrekt z Entf v alpl Mt o Mdr a d Schädlkn o Epdrir	02.02↔	Elevation von Frakturfragmenten vom Schädel
01.25.99↔	Sonstige Kraniektomie, sonstige	02.03↔	Bildung eines Schädelknochenlappens
01.31.00↔	Inzision an den Hirnhäuten, n.n.bez.	02.04.00↔	Knochen transplantation an den Schädel, n.n.bez.
01.31.10↔	Inzis an D Hirnh zur Entl e subduralen Hämat (Hygroms)	02.04.10↔	Knochen transplantation an den Schädel, Schädeldach
01.31.11↔	Inzision an D Hirnhäuten zur Entl e subduralen Empyems	02.04.99↔	Knochen transplantation an den Schädel, sonstige

02.05.00↔	Einsetzen einer Schädelknochenplatte, n.n.bez.	02.93.21↔	Implnt o Erstz v prmn Mikroel z mltk Abl u Stml
02.05.10↔	Eins CADImp an Hrnsch oh Bt d Gsschäd,Enf Df	02.93.99↔	Implant o Ersetz d Elektrod(n) e intrkr Neurostim, So
02.05.11↔	Eins CADImp an Hrnsch oh Bt d Gsschäd,grßr o kmpl Df	07.61↔	Partielle Exzision der Hypophyse, transfrontaler Zugang
02.05.20↔	Eins CADImp an Hrnsch m Bt v Orb, Tmpreg o fr Sn(bs 2 Rg)	07.62↔	Partielle Exz an der Hypophyse, transsphenoidaler Zugang
02.05.30↔	Eins CADImp an Hrnsch m Bt mlk Rg d Gsschäd(b3Rg)	07.63↔	Partielle Exz an d Hypophyse, nicht näher bez Zugang
02.05.99↔	Einsetzen einer Schädelknochenplatte, sonstige	07.64↔	Totale Exzision der Hypophyse, transfrontaler Zugang
02.06.00↔	Sonstige Osteoplastik am Schädel, n.n.bez.	07.65↔	Totale Exzision der Hypophyse, transsphenoidaler Zugang
02.06.10↔	Frontoorbitale Kranioplastik zur Verlagerung	07.68↔	Totale Exzision der Hypophyse, and näher bez Zugang
02.06.20↔	Rk d Hrnsch oh Bt d Gsschäd, m einf Implnt (Knmnt)	07.69↔	Totale Exzision der Hypophyse, nicht näher bez Zugang
02.06.30↔	Reko v Hirn u Gesschäd, m einf Implant (Knezement) o Tx	18.71.00↔	Ohrmuschelaufbau, n.n.bez.
02.06.99↔	Sonst Osteoplastik am Schädel (Kranioplastik), sonst	18.71.10↔	Ohrmuschelaufbau, partiell, n.n.bez.
02.07↔	Entfernen einer Schädelknochenplatte	18.71.11↔	Ohrmuschelaufbau, partiell mit Gewebeexpander
02.11↔	Einfache Naht an der Dura mater des Gehirns	18.71.12↔	Ohrmuschelaufbau, partiell mit Galealappen
02.12.00↔	Sonstige Rekonstruktion an den Hirnhäuten, n.n.bez.	18.71.13↔	Ohrmuschelaufbau, partiell mit Knorpeltransplantat
02.12.10↔	Sonst Rekonstruktion an den Hirnhäuten ohne Kranioplastik	18.71.14↔	Ohrmuschelaufbau, partiell mit mikrovaskulärem Lappen
02.12.20↔	Sonst Rekonstruktion an den Hirnhäuten mit Kranioplastik	18.71.19↔	Ohrmuschelaufbau, partiell, sonstige
02.12.21↔	Sonst Duraplastik mit Kranioplastik an der Konvexität	18.71.20↔	Ohrmuschelaufbau, total, n.n.bez.
02.12.22↔	So Durapl m Kranioplastik a kraniozervikalen Übergang	18.71.21↔	Ohrmuschelaufbau, total mit Gewebeexpander
02.12.99↔	Sonstige Rekonstruktion an den Hirnhäuten, sonstige	18.71.22↔	Ohrmuschelaufbau, total mit Galealappen
02.13↔	Ligatur eines Gefässes der Hirnhäute	18.71.23↔	Ohrmuschelaufbau, total mit Knorpeltransplantat
02.14↔	Exzision am Plexus chorioideus	18.71.24↔	Ohrmuschelaufbau, total mit mikrovaskulärem Lappen
02.2↔	Ventrikulostomie	18.71.29↔	Ohrmuschelaufbau, total, sonstige
02.31↔	Ventrikelshunt zu Strukturen in Kopf und Hals	18.71.30↔	Implant von allopl Materialien b Aufb e Ohrmuschel
02.32↔	Ventrikelshunt zum Kreislaufsystem	18.71.99↔	Ohrmuschelaufbau, sonstige
02.33↔	Ventrikelshunt zur Thoraxhöhle	20.99.00↔	Sonstige Operationen an Innen- und Mittelohr, n.n.bez.
02.34↔	Ventrikelshunt zu Bauchhöhle und Bauchorganen	20.99.10↔	Implnt v Knchnvrmkrngn a Flsnbein, Mtt o Innhr
02.35↔	Ventrikelshunt zum Harnwegssystem	20.99.20↔	Verschluss einer Labyrinthfistel
02.39↔	Sonst Operationen zum Einrichten einer Ventrikeldrainage	20.99.30↔	Entf e Kochleaimplantates oder implantbar Hörgerätes
02.41.00↔	Spülung und Exploration eines Ventrikelshunts, n.n.bez.	20.99.99↔	Sonstige Operationen an Innen- und Mittelohr, sonstige
02.41.10↔	Spülung u Exploration eines Ventrikelshunts, zentraler Teil	22.79.00↔	Rekonstruktion einer Nasennebenhöhle, n.n.bez.
02.41.20↔	Spülung u Exploration eines Ventrikelshunts, peripherer Teil	22.79.10↔	Rekonstruktion des Stirnbeins
02.41.99↔	Spülung und Exploration eines Ventrikelshunts, sonstige	22.79.11↔	Rekonstruktion oder Kranialisierung einer Stirnhöhlenwand
02.42.00↔	Ersetzen eines Ventrikelshunts, n.n.bez.	22.79.19↔	Sonstige Rekonstruktion einer Nasennebenhöhle
02.42.10↔	Ersetzen eines Ventrikelshunts, zentraler Teil	38.01↔	Inzision von intrakraniellen Gefässen
02.42.20↔	Ersetzen eines Ventrikelshunts, peripherer Teil	38.31↔	Resektion von intrakraniellen Gefässen mit Anastomose
02.42.99↔	Ersetzen eines Ventrikelshunts, sonstige	38.61↔	Sonstige Exzision von intrakraniellen Gefässen
02.43↔	Entfernen eines Ventrikelshunts	38.81↔	Sonstr chirurgischer Verschluss von intrakraniellen Gefässen
02.91↔	Lösung von kortikalen Adhäsionen	76.92.20↔	Etz v Schdlknpl (CAD) an Gschd o Bt d Hrns (bs z 2 Rg)
02.92↔	Plastische Rekonstruktion am Gehirn	76.92.21↔	Etz v Schdlknpl (CAD) an Gsschd o Bt d Hrnsch (b 3 Rg)
02.93.00↔	Implnt o Erstz d Elkrtd(n) e intrkr Neurstm, n.n.bz.	76.92.29↔	Enstz v Schdlknpl (CAD) an Gsschäd oh Bt d Hrnsch, S
02.93.10↔	Implant o Ersetz v temp Mikroel z monolok Abl u Stimul	76.92.30↔	Plast Reko Einf Defekte d Maxilla d CADImplant
02.93.11↔	Implnt o Erstz v tmp Mikroel z mltk Abl u Stml	76.92.31↔	Plst Rk grssr o kmpl Dfkt d Mxll d CADImplnt
02.93.20↔	Implnt o Erstz v prmn Mikroel z mnk Abl u Stml		

**ADRG I16****Andere Eingriffe an Schulter oder Klavikula**

Prozedur in Tabelle I16-1

**DRG I16Z****Andere Eingriffe an Schulter oder Klavikula****Prozedur I16-1**

77.21.10↔	Keilosteotomie an Skapula	78.11.10↔	Geschl Rep e Fx von Skap u Klav m Knochfix d Fixat ext
77.21.11↔	Keilosteotomie an Klavikula	78.11.11↔	Off Rep e einf Fx v Skap u Klav m Knochfix d Fixat ext
77.21.20↔	Keilosteotomie an einer Rippe	78.11.12↔	Off Rp e Mhrfrgmfx v Klv u Skp m Knchfx d Fxt ext
77.21.21↔	Keilosteotomie am Sternum	78.11.20↔	Geschl Rep e Fx von Rip u Stern m Knochfix d Fixat ext
77.21.99↔	Keilosteot an Skapula, Klav, Rip und Sternum, sonstige	78.11.21↔	Off Rep e Fx von Rip und Stern m Knochfix d Fixat ext
77.61.10↔	Lok Resektion von Knochläs o Gew an Skapula und Klav	78.21.00↔	Verkürzungsteotomie an Skapula, Klavikula, n.n.bez.
77.61.11↔	Lok Resektion von Knochenläsion o -gewebe an einer Rippe	78.21.10↔	Temporäre Epiphyseodese an Skapula und Klavikula
77.61.12↔	Lokale Resektion von Knochenläsion oder -gewebe am Sternum	78.21.11↔	Permanente Epiphyseodese an Skapula und Klavikula
77.61.20↔	Debridement an Skapula und Klavikula	78.21.12↔	Therapeutische Epiphyseolyse an Skapula und Klavikula
77.81.10↔	Sonst partielle Knochenresektion an Skapula und Klavikula	78.21.99↔	Verkürzungsteotomie an Skapula, Klavikula, sonstige
77.81.11↔	Sonstige partielle Knochenresektion an einer Rippe	78.31↔	Verlängerungsteotomie an Skapula und Klavikula
77.81.12↔	Sonstige partielle Knochenresektion am Sternum	78.41.00↔	So Plast Reko an Skap, Klav, Rip und Sternum, n.n.bez.
77.91.00↔	Totale Res von Skap, Klav, Rip und Sternum, n.n.bez.	78.41.10↔	Sonst plastische Rekonstruktion an Skapula und Klavikula
77.91.10↔	Totale Resektion von Skapula und Klavikula	78.41.20↔	Sonst plastische Rekonstruktion an Rippen und Sternum
77.91.99↔	Totale Res von Skap, Klav, Rip und Sternum, sonstige	78.41.30↔	So plst Rk an Sp Klv Rp u Str Imp v vtl xpd Prt Ttrp VEPTR



78.41.99↔	So Plast Reko an Skap, Klav, Rip und Sternum, So	81.83.18↔	Knrpltx u Implnt v ivt hrg Gwklit, Hmrgl, arthr
79.19.10↔	Geschl Rep e Fx von Klav und Skapula m inn Knochfix	81.83.19↔	Knrpltx u Implnt v ivt hrg Gwklit, Hmrgl, offn chr
79.29.10↔	Off Rep e einf Fx d Klav und Skapula oh Inn Knochfix	81.83.20↔	Knrpltx u Implnt v ivt hrg Gwklit, Akrmklvkgel, arthr
79.29.11↔	Off Rep e Mehrfragmfx d Klav und Skap oh Inn Knochfix	81.83.21↔	Knrpltx u Implnt v ivt hrg Gwklit, Akrmklvkgel, offn chr
79.39.10↔	Off Rep e einf Fx von Klav und Skapula m inn Knochfix	81.83.26↔	Subchondrale Knocheneröffnung, Humerogel, arthr
79.39.11↔	Off Rep e Mehrfragmfx von Klav und Skap m inn Knochfix	81.83.27↔	Subchondrale Knocheneröffnung, Humerogel, offen chir
79.81.00↔	Offene Reposition einer Luxation der Schulter, n.n.bez.	81.83.28↔	Subchondrale Knocheneröffnung, Akromklavikgel, arthr
79.81.10↔	Offene Reposition einer Luxation im Humeroglenoidalgelenk	81.83.29↔	Subchondrale Knocheneröffnung, Akromklavikgel, offen chir
79.81.20↔	Offene Reposition einer Luxation im Akromioklavikulargelenk	81.83.30↔	Sbch Knchröff m Enbr e azll Impl, Hmrgl, arthr
79.81.99↔	Offene Reposition einer Luxation der Schulter, sonstige	81.83.31↔	Sbch Knchröff m Enbr e azll Impl, Akrmklvkgel, arthr
79.89.10↔	Off Reposition e Luxation des Sternoklavikulargelenkes	81.83.32↔	Refixation des Labrum glenoidale, arthroskopisch
79.99.10↔	Nicht näher bezeichnete Operation an Klavikula und Skapula	81.83.33↔	Erweiterung des subakromialen Raumes, arthroskopisch
80.11.00↔	Sonstige Arthrotomie der Schulter, n.n.bez.	81.83.34↔	Kapselraffung mit Fixation am Glenoid, arthroskopisch
80.11.10↔	Arthr Arthrot d Humerogelgel, Gelsp mit Drain	81.83.39↔	Ref und Plast a Kapselbapp d Schultergel, so, arthr
80.11.11↔	Arthr Arthrot d Humerogelgel, Entf freier Gelkörper	81.83.40↔	Resektionsarthroplastik am Schultergelenk
80.11.12↔	Arthrot d Humeroglenoidalgelenkes, Gelsp mit Drain	81.83.41↔	Refixation des Limbus, offen chirurgisch
80.11.13↔	Arthrot d Humeroglenoidalgelenkes, Entf freier Gelkörper	81.83.42↔	Vordere und Hintere Pfannenrandplastik
80.11.19↔	Sonstige Arthrotomie des Humeroglenoidalgelenkes	81.83.43↔	Vordere und Hintere Kapselplastik
80.11.20↔	Arthr Arthrot d Akromioklavgel, Gelsp mit Drain	81.83.44↔	Akrmioptstk m Drchtr d Lgmntm crcoacrmial, offn chr
80.11.21↔	Arthr Arthrot d Akromioklavgel, Entf freier Gelkörper	81.83.49↔	Ref u Plast a Kapselbapp d Schultergel, so, offen chir
80.11.22↔	Arthrot des Akromioklavgel, Gelenkspülung mit Drainage	81.83.99↔	Sonstiger Eingriff am Schultergelenk, sonstige
80.11.23↔	Arthrot d Akromioklavgel, Entf freier Gelenkkörper	81.96.10↔	Sonstige Reko an Gel, Sternoklavikulargelenk, n.n.bez.
80.11.29↔	Sonstige Arthrotomie des Akromioklavikulargelenkes	81.96.11↔	S Rk an Gl, Strnklgl, Rf e osteoch Frgm, arthr
80.11.99↔	Sonstige Arthrotomie der Schulter, sonstige	81.96.12↔	S Rk an Gl, Strnklgl, Rf e osteoch Frgm, offn chr
80.19.10↔	Arthr Arthrot d Sternoklgel, Gelsp m Drain	81.96.15↔	S Rk Gl, Strnklgl, Knrpltx u Impl v ivt hrg Gwklit, arthr
80.19.11↔	Arthr Arthrot d Sternoklgel, Entf freier Gelkörper	81.96.16↔	S Rk Gl, Strnklgl, Knrpltx u Impl v ivt hrg Gwklit, offn chr
80.19.12↔	Arthr Arthrot d Sternoklgel, Einl o Entf e Medträg	81.96.19↔	Sonstige Reko an Gel, Sternoklavikulargelenk, sonstige
80.19.20↔	Arthrot d Sternoklavikulargelenkes, Gelsp mit Drain	81.96.1a↔	So Reko an Gel, Sternoklgel, Subch Knocheröff, arthr
80.19.21↔	Arthrot d Sternoklgel, Entf freier Gelkörper	81.96.1b↔	S Rk an Gl, Strnklgl, Sbch Knchröff, offn chr
80.19.29↔	Sonstige Arthrotomie des Sternoklavikulargelenkes	81.96.1c↔	S Rk Gl, Strnklgl, Sbch Knchröff m Enbr e azlläm Impl, arthr
80.41.00↔	Durchtr von Gelkaps, Lig o Knorp an d Schult, n.n.bez.	81.97.11↔	Revision und Wechsel e Totalprothese d Schultergelenkes
80.41.10↔	Durchtr von Gelkaps, Ligament oder Knorpel a Humerogel	81.99.11↔	Arthr Revision eines Gelenkes, Humeroglenoidalgelenk
80.41.20↔	Durchtr von Gelkaps, Lig oder Knorp a Akromklavikgel	81.99.12↔	Arthr Revision eines Gelenkes, Akromioklavikulargelenk
80.41.99↔	Durchtr von Gelkaps, Lig o Knorp an d Schult, sonstige	81.99.13↔	Arthr Revision eines Gelenkes, Sternoklavikulargelenk
80.49.10↔	Drchtr v Gkps, Lg o Knrp a Strnklvkluarnglnk	81.99.21↔	Offen Chir Revision e Gelenkes, Humeroglenoidalgelenk
80.71.00↔	Synovektomie an der Schulter, n.n.bez.	81.99.22↔	Offen Chir Revision eines Gelenkes, Akromklavikgel
80.71.10↔	Synovektomie am Humeroglenoidalgelenk	81.99.23↔	Offen Chir Revision e Gelenkes, Sternoklavikulargelenk
80.71.11↔	Synovektomie am Akromioklavikulargelenk	81.99.31↔	Arthr Operation a Gelenkknorpel, Humeroglenoidalgelenk
80.71.99↔	Synovektomie an der Schulter, sonstige	81.99.32↔	Arthr Operation a Gelenkknorpel, Akromklavikgel
80.89.00↔	So Lok Exz o Destr e Gelläs an and bez Lok, n.n.bez.	81.99.33↔	Arthr Operation a Gelkn, Sternoklavikulargelenk
80.89.10↔	Arthr Lok Exz o Destr e Gelläs a Sternoklgel	81.99.41↔	Offen Chir Operation a Gelkn, Humeroglenoidalgelenk
80.89.11↔	Débridement am Sternoklavikulargelenk	81.99.42↔	Offen Chir Operation a Gelenkknorpel, Akromklavikgel
80.89.12↔	Zystenextirpation am Sternoklavikulargelenk	81.99.43↔	Offen Chir Operation a Gelkn, Sternoklavikulargelenk
80.89.19↔	Sonstige Lok Exz oder Destr a Sternoklavikulargelenk	81.99.51↔	Arthr und Temporäre Fix e Gel, Humeroglenoidalgelenk
81.23↔	Schulter-Arthrodes	81.99.52↔	Arthr und Temporäre Fix e Gelenkes, Akromklavikgel
81.83.00↔	Sonstiger Eingriff am Schultergelenk, n.n.bez.	81.99.53↔	Arthr und Temporäre Fix e Gel, Sternoklavikulargelenk
81.83.10↔	Refixation e osteochondralen Fragm, Humerogel, arthr	81.99.91↔	Sonstige offen Chir Op an Gel und Gelkn, Humerogel
81.83.11↔	Refixation e osteoch Fragm, Humerogel, offen chir	81.99.92↔	So offen Chir Op an Gel und Gelkn, Akromklavikgel
81.83.12↔	Refixation e osteoch Fragm, Akromklavikgel, arthr	81.99.93↔	So offen Chir Op an Gel und Gelkn, Sternoklgel
81.83.13↔	Refixation e osteoch Fragm, Akromklavikgel, offen chir		

**ADRG I17****Operationen am Gesichtsschädel**

Prozedur in Tabelle I17-1

**DRG I17Z****Operationen am Gesichtsschädel****Prozedur I17-1**

02.03↔	Bildung eines Schädelknochenlappens	08.61.99↔	Sonstige Plast Reko d Lids m Hautlap o transplantat
08.43↔	Behebung von Entropium oder Ektropium d Keilresektion	08.62↔	Plast Reko d Lids m Schleimhautlappen o transplantat
08.44.00↔	Behebung von Entropium o Ektropium durch Lidplastik, n.n.bez.	08.64↔	Plast Rekonstruktion d Lids m tarsokonjunktivalem Lp
08.44.10↔	Bhb v Entrp o Ektrp d Ldplst, hr Vrkd d Agnlids	08.69.00↔	So Plast Reko d Lids m Lp o Transplantaten, n.n.bez.
08.44.99↔	Sonst Behebung von Entropium o Ektropium durch Lidplastik	08.69.10↔	Plastische Rekonstruktion des Augenlids mit Knorpel
08.61.00↔	Plast Reko d Lids m Hautappen o Tx, n.n.bez.	08.69.11↔	Plastische Rekonstruktion d Lids mit allopl Material
08.61.10↔	Plastische Rekonstruktion des Augenlids mit Hautlappen	08.69.12↔	Plast Reko d Lids m Verschiebe u Rotationspl d Lides
08.61.11↔	Plastische Rekonstruktion des Augenlids mit Hauttransplantat	08.69.13↔	Plast Rekonstruktion des Augenlids mit Oberlidverlängerung

08.69.19↔	Plast Reko d Lids m sonstigem Lp o Transplantaten	24.99.11↔	Stabilisierung eines Zahnes
08.69.99↔	So Plast Reko d Lids m Lp o Transplantaten, so	24.99.20↔	Kieferaufbau durch Anwendung eines enoralen Distraktors
08.82↔	Versorg e Risswund d Lids, d Lidrand umfass, part Tief	24.99.99↔	Sonstige zahnärztliche Operation, sonstige
08.83↔	Sonstige Versorgung e Risswunde d Lids, part Tiefe	27.32.00↔	Asgdhnt Exz o Dstr v Läs o Gw a knöch Gaum, n.n.bz.
08.84↔	Vrsrg e Rsswnd d Lids, d Lidrand umfss, vl Tief	27.32.10↔	Totale transorale Exst von Läs oder Gew a knöch Gaum
08.85↔	Sonst Versorgung einer Risswunde des Augenlids, volle Tief	27.32.11↔	Rd trnsmndblär Exz [EnblcRs] v Läs o Gw a knöch Gaum
15.29.00↔	Sonstige Op an e einz äusseren Augmsk, n.n.bez.	27.32.12↔	Rd trnsfzial Exz [EnblcRs] v Läs o Gw a knöch Gaum
15.29.01↔	Sonstige Operationen an e einz äusseren geraden Augmsk	27.32.99↔	Aisgedehnt Exz o Destr von Läs o Gew a knöch Gaum, so
15.29.02↔	Sonstige Op an e einz äusseren schrägen Augmsk	27.62.00↔	Korrektur einer Gaumenspalte, n.n.bez.
15.29.09↔	Sonstige Op an e einz äusseren Augmsk, sonstige	27.62.10↔	Korrektur einer Gaumenspalte, Kieferplastik
15.29.10↔	Adhäsioolyse an e einzelnen äusseren Augenmuskeln, n.n.bez.	27.62.11↔	Korrektur einer Gaumenspalte, Kieferplastik mit Osteoplastik
15.29.11↔	Adhäsioolyse an e einzelnen äusseren geraden Augenmuskel	27.62.20↔	Korrektur einer Gaumenspalte, Sekundärop der Kieferspalte
15.29.12↔	Adhäsioolyse an e einzelnen äusseren schrägen Augenmuskel	27.62.99↔	Korrektur einer Gaumenspalte, sonstige
15.29.19↔	Sonst Adhäsioolyse an e einzelnen äusseren Augenmuskeln	27.63.00↔	Revision der Korrektur einer Gaumenspalte, n.n.bez.
15.29.30↔	Absetzen eines einzelnen äusseren Augenmuskels, n.n.bez.	27.63.10↔	Revision der Korrektur einer Gaumenspalte, Kieferplastik
15.29.31↔	Absetzen eines einzelnen äusseren geraden Augenmuskels	27.63.11↔	Rev d Korr e Gaumenspalte, Kieferplastik m Osteopl
15.29.32↔	Absetzen eines einzelnen äusseren schrägen Augenmuskels	27.63.20↔	Rv d Krr e Gaumnsplt, Skndärprtion d Kiefersplt
15.29.39↔	Absetzen eines einzelnen äusseren Augenmuskels, sonst	27.63.99↔	Revision der Korrektur einer Gaumenspalte, sonstige
15.29.40↔	Refixation eines einzelnen äusseren Augenmuskels, n.n.bez.	76.09.00↔	Sonstige Inzision an Gesichtsschädelknochen, n.n.bez.
15.29.41↔	Refixation eines einzelnen äusseren geraden Augenmuskels	76.09.10↔	Reosteotomie nach Frakturposition
15.29.42↔	Refixation eines einzelnen äusseren schrägen Augenmuskels	76.09.99↔	Sonstige Inzision an Gesichtsschädelknochen, sonstige
15.29.49↔	Sonst Refixation eines einzelnen äusseren Augenmuskels	76.2x.00↔	Lokale Exz oder Destr e Läsion an Gschk, n.n.bez.
15.6↔	Revision einer Operation an den äusseren Augenmuskeln	76.2x.10↔	Dekortikation eines Gesichtsschädelknochens
16.01↔	Orbitotomie mit Knochenlappen	76.2x.11↔	Exzision von periostalem Gewebe an Gesichtsschädelknochen
16.02↔	Orbitotomie mit Einsetzen eines orbitalen Implantats	76.2x.12↔	Abtragung (modellierende Osteotomie) an Gesichtsschädkn
16.23↔	Biopsie an Orbita und Augapfel	76.2x.20↔	Destruktion einer Läsion an Gesichtsschädelknochen
16.51.00↔	Exent d Orbita mit Entf ben Strukturen, n.n.bez.	76.2x.99↔	Lokale Exz oder Destr e Läsion an Gschk, sonstige
16.51.10↔	Exent d Orb m Entf ben Strukturen, m Erhalt d Lidhaut	76.31.00↔	Partielle Mandibulektomie, n.n.bez.
16.51.11↔	Exent d Orb m Entf ben Strukturen, oh Erhalt d Lidhaut	76.31.10↔	Partielle Mandibulektomie ohne Rekonstruktion
16.51.99↔	Sonstige Exenteration d Orbita mit Entf ben Strukturen	76.31.20↔	Part Mandekt, Reko m mikrovaskanast Transplantat
16.52.00↔	Exent d Orb m ther Entf von Orbknoch, n.n.bez.	76.31.21↔	Part Mandekt, m Kontdurchtr und alloplastischer Reko
16.52.10↔	Exent d Orb m ther Entf v Orbknoch, m Erhalt d Lidhaut	76.31.29↔	Partielle Mandibulektomie mit sonstiger Rekonstruktion
16.52.11↔	Exnt d Orb m thr Entf v Orbknoch, oh Erhlt d Ldhaut	76.31.99↔	Partielle Mandibulektomie, sonstige
16.52.99↔	So Exent d Orb m therapeutischem Entf von Orbknoch	76.39.00↔	Partielle Ostektomie an anderen Gesichtsschädkn, nnbez
16.59.00↔	Sonstige Exenteration der Orbita, n.n.bez.	76.39.10↔	Part Ostekt an and Gschk, Reko m mikrovaskanast Tx
16.59.10↔	Sonst Exenteration der Orbita, mit Erhalt der Lidhaut	76.39.11↔	Part Ostekt an and Gschk, Reko von Weich und Hart
16.59.11↔	Sonst Exenteration der Orbita, ohne Erhalt der Lidhaut	76.39.19↔	Partielle Ostekt an and Gschk, sonstige Rekonstruktion
16.59.99↔	Sonstige Exenteration der Orbita, sonstige	76.39.99↔	Partielle Ostektomie an anderen Gesichtsschädkn, sonst
16.61.00↔	Sekundäres Einsetzen eines Augenimplantats, n.n.bez.	76.41.00↔	Totale Mandibulektomie m glz Rekonstruktion, n.n.bez.
16.61.10↔	Sekundäres Einsetz e Augenimplantats, HautFettTx	76.41.10↔	Tot Mandekt m glz Reko, Reko m mikrovaskanast Tx
16.61.99↔	Sekundäres Einsetzen eines Augenimplantats, sonstige	76.41.99↔	Totale Mandibulektomie m glz Rekonstruktion, sonstige
16.62.00↔	Revision und Reinsertion eines Augenimplantats, n.n.bez.	76.42↔	Sonstige totale Mandibulektomie
16.62.10↔	Revision eines Augenimplantats	76.43.00↔	Sonstige Rekonstruktion der Mandibula, n.n.bez.
16.62.20↔	Wchs e Agnmplntts, Enf e HautFttTrnspntts	76.43.10↔	Sonstige Reko d Mand m mikrovaskanast Transplantat
16.62.29↔	Sonstiger Wechsel eines Augenimplantats	76.43.11↔	Plast Rekonstruktion Einf Defekte d Mand d CADImplant
16.62.99↔	Sonstige Revision und Reinsertion eines Augenimplantats	76.43.12↔	Plast Reko großer o kompl Defekte d Mand d CADImplant
16.63↔	Revision einer Erukulationstasche mit Transplantat	76.43.99↔	Sonstige Rekonstruktion der Mandibula, sonstige
16.64↔	Sonstige Revision einer Erukulationstasche	76.44.00↔	Totale Ostekt an and Gschk m glz Reko, n.n.bez.
16.65.00↔	Sekundäres Transplantat in eine Exenterationshöhle, n.n.bez.	76.44.10↔	Tot Ostekt an and Gschk, Reko m mikrovaskanast Tx
16.65.10↔	Sekundäres Tx i e Exenterationshöhle, HautFettTx	76.44.11↔	Tot Ostekt an and Gschk, Reko m Ni vaskularisiertem Tx
16.65.99↔	Sonst sekundäres Transplantat in eine Exenterationshöhle	76.44.19↔	Totale Ostekt an and Gschk m sonstiger Rekonstruktion
16.66↔	Sonstige Revision einer Exenterationshöhle	76.44.99↔	Totale Ostekt an and Gschk m glz Reko, sonstige
16.69↔	Sonst sekundäre Massnahmen nach Entfernen des Augapfels	76.45↔	Sonst totale Ostektomie an anderen Gesichtsschädelknochen
16.81↔	Versorgung einer Orbitawunde	76.46.00↔	Sonstige Rekonstruktion an and Gschk, n.n.bez.
16.82↔	Versorgung einer Bulbusruptur	76.46.10↔	So Reko an and Gschk m mikrovaskanast Transplantat
16.89↔	Sonst Versorgung einer Verletzung von Orbita oder Augapfel	76.46.99↔	Sonstige Rekonstruktion an and Gschk, sonstige
16.98.00↔	Sonstige Operationen an der Orbita, n.n.bez.	76.5x.00↔	Temporomandibuläre Arthroplastik, n.n.bez.
16.98.10↔	Rekonstruktion der Orbita, n.n.bez.	76.5x.10↔	Kondylektomie am Kiefergelenk mit Rekonstruktion
16.98.11↔	Rekonstruktion der Orbitawand mit mikrovaskulärem Lappen	76.5x.19↔	Sonstige Kondylektomie am Kiefergelenk
16.98.19↔	Sonstige Rekonstruktion der Orbitawand	76.5x.20↔	Diskoplastik am Kiefergelenk mit Rekonstruktion
16.98.20↔	Knöcherne Dekompression der Orbita	76.5x.29↔	Sonstige Diskoplastik am Kiefergelenk
16.98.21↔	Resektion von Fettgewebe aus der Orbita	76.5x.30↔	Exst d Disc articul a Kiefergelenk mit Rekonstruktion
16.98.22↔	Einlegen eines intraokularen Medikamententrägers	76.5x.39↔	Sonstige Exstirpation d Discus articul a Kiefergelenk
16.98.23↔	Einlegen eines extrabulbären Medikamententrägers	76.5x.40↔	Resektion am Tuberculum articulare des Kiefergelenks
16.98.24↔	Operative temporäre intraokulare Druckerhöhung	76.5x.41↔	Plastische Rekonstruktion am Kiefergelenk
16.98.25↔	Entfernung eines Implantates nach Glaukoperation	76.5x.42↔	Glnkstblsierng (bwngngseinschränkd) d Kiefgrgl
16.98.99↔	Sonstige Operationen an der Orbita, sonstige	76.5x.50↔	Arthr Entfernung e freien Gelenkkörpers a Kiefergelenk
21.72↔	Offene Reposition einer Nasenfraktur	76.5x.59↔	Sonstige Entf e freien Gelenkkörpers a Kiefergelenk
24.99.00↔	Sonstige zahnärztliche Operationen, n.n.bez.	76.5x.60↔	Implantation einer Endoprothese am Kiefergelenk
24.99.10↔	Freil e enossalen Implant mit Aufsetzen e Distanzhülse	76.5x.61↔	Wechsel einer Endoprothese am Kiefergelenk

76.5x.70↔	Impl e TEP am Kiefergelenk m vorgefertigten Kompo (L)	76.69.30↔	Osteot z Vrlg d Mtgtschts i d LFrIII Ebn m Dstrk
76.5x.71↔	Impl e TEP am Kiefergelenk m CAD-CAM gefertigt Kompo (L)	76.69.40↔	Ostt z Vrlg d Mscht i d LFrIII Ebn, kmb m LFrIII Ebn m Dstrk
76.5x.90↔	So temporomandibuläre Arthropl o Diskopl a Kiefergelenk	76.69.90↔	Sonstige Osteotomie zur Verlagerung des Mittelgesichtes
76.5x.99↔	Temporomandibuläre Arthroplastik, sonstige	76.69.99↔	Sonstige plastische Rekonstruktion an Gschk, sonstige
76.61.00↔	Geschl Osteopl [Osteotomie] a Ramus mand, n.n.bez.	76.70↔	Reposition einer Gesichtsschädelfraktur, n.n.bez.
76.61.10↔	Geschl Osteopl [Osteotomie] a Ramus mand, oh Distrak	76.72↔	Offene Reposition einer Jochbein- und Jochbogenfraktur
76.61.20↔	Geschl Osteopl [Osteotomie] a Ramus mand, m Distrak	76.74↔	Offene Reposition einer Maxillafraktur
76.61.99↔	Geschl Osteopl [Osteotomie] a Ramus mand, sonstige	76.76.00↔	Offene Reposition einer Mandibulafraktur, n.n.bez.
76.62.00↔	Off Osteoplastik [Osteotomie] am Ramus mandibulae, nnbez	76.76.10↔	Offene Reposition einer Einfachfraktur des Corpus mandibulae
76.62.10↔	Off Osteopl [Osteotomie] a Ramus mand, oh Disktraktion	76.76.11↔	Off Reposition e Mehrfachfraktur des Corpus mandibulae
76.62.20↔	Off Osteoplastik [Osteotomie] a Ramus mand, m Distrak	76.76.20↔	Off Rep (von außen) e Einf o Merfachfx d Ram mand
76.62.99↔	Off Osteoplastik [Osteotomie] am Ramus mandibulae, sonst	76.76.21↔	Off Rep (transoral) e Einf o Merfachfx d Ram mand
76.63.00↔	Osteoplastik [Osteotomie] am Corpus mandibulae, n.n.bez.	76.76.30↔	Off Rep (transoral von außen) e Fx d Proc articul mand
76.63.10↔	Ostpl [Ost] i stl Alv o m frntlr Kntsdtrg d Md o Dstrk	76.76.99↔	Offene Reposition einer Mandibulafraktur, sonstige
76.63.11↔	Ostpl [Ost] i frnt Alvobr o m Kntdrcht a hr Mdst o Dstrk	76.77.00↔	Off Reposition e Processus alveolaris-Fraktur, n.n.bez.
76.63.12↔	Osteoplastik [Osteotomie] zur Kinnverlagerung oh Distraktion	76.77.10↔	Off Reposition e Processus alveolaris-Fraktur der Maxilla
76.63.20↔	Verlag d Alveolarfortsatzes d hor Distrak na Osteot	76.77.11↔	Offene Reposition e Processus alveolaris-Fraktur d Mandibula
76.63.21↔	Verlagerung d Mand d Distrak na Osteot m hor Mandast	76.77.99↔	Offene Reposition einer Processus alveolaris-Fraktur, sonst
76.63.99↔	Osteoplastik [Osteotomie] am Corpus mandibulae, sonst	76.78.00↔	Sonstige geschl Reposition e Gesichtsschäfx, n.n.bez.
76.64↔	Sonstige orthognathische Chirurgie an der Mandibula	76.78.10↔	Geschlossene Reposition einer Stirnhöhlenvorderwandfraktur
76.65.00↔	Segmentale Osteoplastik [Osteotomie] der Maxilla, n.n.bez.	76.78.11↔	Endoskopische Reposition einer Strinhöhlenvorderwandfraktur
76.65.10↔	Segmentale Osteopl [Osteotomie] d Maxilla, oh Distrak	76.78.20↔	Geschlossene Reposition einer Orbitafraktur
76.65.20↔	Osteotomie d Maxilla im front Alveokber, mit Distrak	76.78.21↔	Endoskopische Reposition einer Orbitafraktur
76.65.21↔	Osteotomie d Maxilla i seitlichen Alveokber, m Distrak	76.78.99↔	Sonstige geschl Reposition e Gesichtsschäfx, sonstige
76.65.22↔	Ost d Mxl i frnt u seilt Alvobr i mr Sgmntn, m Dstrk	76.79.00↔	Sonstige offene Reposition e Gesichtsschäfx, n.n.bez.
76.65.99↔	Segmentale Osteoplastik [Osteotomie] der Maxilla, sonst	76.79.10↔	Sonst offene Reposition einer Fraktur des Orbitadaches
76.66.00↔	Totale Osteoplastik [Osteotomie] der Maxilla, n.n.bez.	76.79.11↔	Sonstige offene Reposition e Fx d lateralen Orbitawand
76.66.10↔	Totale Osteoplastik [Osteotomie] der Maxilla oh Distraktion	76.79.19↔	Sonst offene Reposition einer sonstn Orbitafraktur
76.66.20↔	Osteot d Maxilla i d LeFortI Ebene i e Stück m Distrak	76.79.20↔	Sonstige offene Reposition einer Stirnhöhlenwandfraktur
76.66.21↔	Osteot d Mxl i d LFrIII Ebn i 2 Stückn m Dstrk	76.79.30↔	So off Rep e nasoethmoidalen Mittgesichtsfraktur
76.66.22↔	Osteot d Mxl i d LFrIII Ebn i 3 o mhr Stückn m Dstrk	76.79.31↔	So off Rep e zentralateralen Mittgesichtsfraktur
76.66.30↔	Plast Reko u Augm d Maxilla d tot Auflagerungsplastik	76.79.39↔	Sonstige off Rep e sonstigen lat Mittgesichtsfraktur
76.66.99↔	Totale Osteoplastik [Osteotomie] der Maxilla, sonstige	76.79.40↔	S off Rp kmbnrier Mtgtschtsfrktrn (Mrfchfx)
76.67↔	Reduktionsgenioplastik	76.79.99↔	Sonstige offene Reposition e Gesichtsschäfx, sonstige
76.68↔	Augmentationsgenioplastik	76.91.00↔	Knochentransplantat an Gesichtsschädelknochen, n.n.bez.
76.69.00↔	Sonstige plastische Rekonstruktion an Gschk, n.n.bez.	76.91.10↔	Transplantat an Gesichtsschädelknochen
76.69.10↔	Ostt z Vrlg d Mtgtschts i d LFrIII o LFrIII Ebn o Dstrk	76.91.11↔	Knochentransplantat an Gesichtsschädelknochen, gefäßgestielt
76.69.20↔	Osteot z Vrlg d Mtgtschts i d LFrIII Ebn m Dstrk	76.91.99↔	Knochentransplantat an Gesichtsschädelknochen, sonstige
76.69.21↔	Ostt z Vrlg d Mscht i d LFrIII Ebn, kmb m and Ost m Dstrk	76.94↔	Offene Reposition einer Kiefergelenksluxation

**ADRG I18****Arthroskopie einschliesslich Biopsie oder andere Eingriffe an Knochen oder Gelenken**

Prozedur in Tabelle I18-1 oder mindestens eine Prozedur in Tabelle I18-2

**DRG I18A****Arthroskopie einschliesslich Biopsie oder andere Eingriffe an Knochen oder Gelenken, Alter < 16 Jahre**

Alter &lt; 16 Jahre

**DRG I18B****Arthroskopie einschliesslich Biopsie oder andere Eingriffe an Knochen oder Gelenken, Alter > 15 Jahre****Prozedur I18-1**

77.16.10↔	S Knchnz oh Knchdrchr an d Ptl, Explr u Knchnb	77.86↔	Sonstige partielle Knochenresektion aus der Patella
77.16.11↔	So Knochinzis oh Knochdurchtr an d Patel, Fremdkentf	77.96↔	Totale Patella-Resektion
77.16.12↔	S Knchnz oh Knchdrchr an d Ptl, Enl u Entf e Mdrtrg	78.03.13↔	Knorpel-Knochentransplantation an Radius und Ulna
77.16.13↔	Sonstige Knochinzis oh Knochdurchtr an d Patel, Drain	78.06.20↔	Knchtx an d Ptl, Knchntnsp, Gfgstliet, oh mkrvsk Anst
77.63.00↔	Lok Res von Knochläs o Gew an Rad und Ulna, n.n.bez.	78.16.00↔	Anl e Fixat ext an d Patel (inkl. Rep v Fx), n.n.bez.
77.63.20↔	Debridement an Radius und Ulna	78.16.10↔	Geschl Reposition e Fx d Patel m Knochfix d Fixat ext
77.63.99↔	Lok Res von Knochläs o Gew an Rad und Ulna, sonstige	78.16.11↔	Off Reposition e Fx d Patella m Knochfix d Fixat ext
77.67.00↔	Lok Res von Knochläs o Gew an Tibia und Fib, n.n.bez.	78.16.99↔	Anl e Fixat ext an d Patel (inkl. Rep von Fx), so
77.67.10↔	Lokale Resektion von Knochenläsion oder Gew an Tibia	78.43↔	Sonstige plastische Rekonstruktion an Radius und Ulna
77.67.11↔	Lokale Resektion von Knochenläsion oder -gewebe an Fibula	78.56.00↔	Inn Knochfix oh Reposition d Fx an d Patella, n.n.bez.
77.67.20↔	Debridement an Tibia	78.56.10↔	Revision von Osteosynthmat (oh Matwechs) an d Patella
77.67.21↔	Debridement an Fibula	78.56.99↔	Inn Knochfix oh Reposition d Fx an d Patella, sonstige
77.67.99↔	Lok Res von Knochläs o Gew an Tibia und Fib, sonstige	78.96↔	Einsetzen eines Knochenwachstumsstimulators an der Patella

79.12.00↔	Geschl Rep e Fx an Rad u Ulna m inn Knochfix, n.n.bez.	80.86.00↔	Sonstige Lok Exz oder Destr e Gelläs a Knie, n.n.bez.
79.12.10↔	Geschl Rp e dst Rdfx m inn Knchfx d Drht o Zgg/Crcl	80.86.10↔	Arthr lokale Exzision oder Destruktion a Kniegelenk
79.12.11↔	Geschl Rp e dst Rdfx m inn Knchfx d intrmd Drht	80.86.11↔	Débridement am Kniegelenk
79.12.12↔	Geschl Reposition e dist Radfx m inn Knochfix d Markn	80.86.12↔	Zystenexstirpation am Kniegelenk
79.12.13↔	Gschl Rp e dist Radfrk m inn Knchfx m miminv balass Tch	80.86.13↔	Exzision eines Meniskusganglions am Kniegelenk
79.12.19↔	Geschl Rp e dst Rdfx m S inn Knchfx (z.B. d Schraub, Pl)	80.86.99↔	Sonstige Lok Exz oder Destr e Gelläs a Knie, sonstige
79.12.20↔	Geschl Rep e sonst Radfx d Draht o Zuggurtung/Cercl	81.42↔	Five in one Rekonstruktion am Kniegelenk
79.12.21↔	Geschl Rp e snst Rdfx m inn Knchfx d intrmd Drht	81.43↔	Rekonstruktion am Kniegelenk nach unhappy triad
79.12.22↔	Geschl Rep e sonstigen Radfx m inn Knochfix d Markn	81.44.00↔	Stabilisierung der Patella, n.n.bez.
79.12.23↔	Gschl Rp e sons Radfrk m inn Knchfx m miminv balass Tch	81.44.10↔	Stabilisierung der Patella, Retinakulumspaltung, lateral
79.12.29↔	Geschl Rp e einf Rdfx m S inn Knchfx (zB d Sb, Pl)	81.44.11↔	Stb d Ptl, Rtnklmsplntng, ltrl m Züglngsprtion
79.12.30↔	Geschl Rp e Ulnfx m inn Knchfx d Drht o Zgg/Crcl	81.44.12↔	Stab d Patel, Verlagerung d Patellarsehnenansatzes
79.12.31↔	Geschl Rep e Ulnafx m inn Knochfix d intramed Draht	81.44.13↔	Stb d Ptl, Vrlg d Ptlrshhnnstszs m Knchnspn
79.12.32↔	Geschl Reposition e Ulnafraktur m inn Knochfix d Markn	81.44.99↔	Stabilisierung der Patella, sonstige
79.12.39↔	Geschl Rp e Ulnfx m S inn Knchfx (z.B. d Schraub, Pl)	81.45.00↔	Sonstige Rekonstruktion an den Kreuzbändern, n.n.bez.
79.12.99↔	Geschl Rep e Fx an Rad und Ulna m inn Knochfix, so	81.45.19↔	Sonstige Rekonstruktion an den Kreuzbändern, arthr
79.19.30↔	Geschl Reposition e Fx d Patella mit inn Knochfix	81.45.20↔	Reko d vorderen Kreuzb m aut Patsehne, offen chir
79.29.00↔	Off Rep e Fx and bez Kn oh Inn Knochfix, n.n.bez.	81.45.21↔	Reko d hint Kreuzb m aut Patsehne, offen chir
79.29.10↔	Off Rep e einf Fx d Klav und Skapula oh Inn Knochfix	81.45.29↔	Sonstige Rekonstruktion an D Kreuzbändern, offen chir
79.29.11↔	Off Rep e Mehrfragmfx d Klav und Skap oh Inn Knochfix	81.45.99↔	Sonstige Rekonstruktion an den Kreuzbändern, sonstige
79.29.30↔	Offene Reposition e Fx d Patella ohne Inn Knochfix	81.46↔	Sonstige Rekonstruktion am Kollateralband
79.29.99↔	Off Rep e Fx and bez Kn oh Inn Knochfix, sonstige	81.47.00↔	Sonstige Rekonstruktion am Kniegelenk, n.n.bez.
79.36.00↔	Off Rep e Fx an Tibia und Fib m inn Knochfix, n.n.bez.	81.47.10↔	Refixation e osteochondralen Fragmentes a Kniegelenk
79.36.10↔	Off Rp e einf Fx prx Tb m inn Knchfx d (Blount)Klm o int Drht	81.47.11↔	Refixation e osteochondralen Fragm a Kniegelenk, arthr
79.36.11↔	Off Rep e einf Fx d prox Tib m inn Knochfix d Schraube	81.47.14↔	Meniskusrefixation
79.36.12↔	Off Rep e einf Fx d prox Tibia m so inn Knochfix	81.47.15↔	Meniskusrefixation, arthroskopisch
79.36.13↔	Off Rp e Mhrfrgmfx d prx Tb m inn Knchfx d (Blount)Klm	81.47.16↔	Meiniskustransplantation
79.36.14↔	Off Rep e Mehrfragmfx d prox Tibia m so inn Knochfix	81.47.17↔	Knorpeltx u Implant von ivitro herg Gewkult a Kniegel
79.36.32↔	Off Rep e einf Fx d dist Tibia m So inn Knochfix	81.47.18↔	Knorpeltx u Implnt v ivt hrg Gwklt a Kniegl, arthr
79.36.50↔	Off Reposition e einf Fx d prox Fib m inn Knochfix	81.47.19↔	Knöcherne Refixation eines Kreuzbandes, offen chir
79.36.51↔	Off Reposition e Mehrfragmfx d prox Fib m inn Knochfix	81.47.20↔	Knöcherne Refixation eines Kreuzbandes, arthroskopisch
79.39.40↔	Offene Reposition e Fx d Patella mit inn Knochfix	81.47.23↔	Subchondrale Knocheneröffnung am Kniegelenk
79.59.00↔	Off Reposition e Epiphysdiast an and bez Kn, n.n.bez.	81.47.24↔	Subchondrale Knocheneröffnung a Kniegelenk, arthr
79.59.10↔	Offene Reposition einer Epiphysdiastase an der Patella	81.47.25↔	Subch Knocheröff a Kniegel m Einbr e azell Impl, arthr
79.59.99↔	Off Reposition e Epiphysdiast an and bez Kn, sonstige	81.47.26↔	Implnt e ptientnndvduelln mtllschn Knrprstz a Kniegl
79.86.00↔	Offene Reposition einer Luxation des Knies, n.n.bez.	81.47.27↔	Resektionsarthroplastik am Kniegelenk
79.86.10↔	Off Reposition e Lux d proximalen Tibiofibulargelenks	81.47.30↔	Sonstige Refixation und Naht a Kapselbapp d Kniegel
79.86.19↔	Offene Reposition einer Luxation des Kniegelenks	81.47.31↔	Sonstige Bandplastik am Kniegelenk, offen chirurgisch
79.86.99↔	Offene Reposition einer Luxation des Knies, sonstige	81.47.40↔	Sonstige Reko a Kniegel, Patel und ihr Halteapp
79.92↔	Ni näh bez Operation an Verletzung von Radius und Ulna	81.47.90↔	Sonstige Rekonstruktion am Kniegelenk, arthroskopisch
80.15.00↔	Sonstige Arthrotomie der Hüfte, n.n.bez.	81.47.99↔	Sonstige Rekonstruktion am Kniegelenk, sonstige
80.15.10↔	Arthr Arthrot der Hüfte, Gelenkspülung mit Drainage	81.95.00↔	Nht an Kaps o Lig d übrigen unteren Extrem, n.n.bez.
80.15.11↔	Arthr Arthrot d Hüfte, Entfernung freier Gelenkkörper	81.95.10↔	Nht Kps o Lg d übrgn unt Extm, Nht d vrd Kreuzb, arthr
80.15.12↔	Arthr Arthrot d Hüfte, Einl oder Entf e Medträg	81.95.11↔	Nht Kps o Lg d üb unt Extm, Nht d vrd Kreuzb, offn chr
80.15.20↔	Arthrotomie der Hüfte, Gelenkspülung mit Drainage	81.95.12↔	Nht Kps o Lg d übrgn unt Extm, Nht d hnt Kreuzb, arthr
80.15.21↔	Arthrotomie der Hüfte, Entfernung freier Gelenkkörper	81.95.13↔	Nht Kps o Lg d üb unt Extm, Nht d hnt Kreuzb, offn chr
80.15.99↔	Sonstige Arthrotomie der Hüfte, sonstige	81.95.14↔	Nht Kps o Lg d üb unt Extm, Nht md Kpslb Eingr a Mnsks, arthr
80.16.00↔	Sonstige Arthrotomie des Knies, n.n.bez.	81.95.15↔	Nht Kps o Lg d üb unt Extm, Nht md Kpslb Engr a Mnsks, offchr
80.16.10↔	Arthr Arthrot d Kniegelenkes, Gelenkspülung mit Drain	81.95.16↔	Nht Kps o Lg d übrgn unt Extm, Nht d lt Kpslbbp, arthr
80.16.11↔	Arthr Arthrot d Kniegelenkes, Entf freier Gelenkkörper	81.95.17↔	Nht Kps o Lg d üb unt Extm, Nht d lt Kpslbbp, offn chr
80.16.12↔	Arthr Arthrot d Kniegel, Einl oder Entf e Medträg	81.95.18↔	Nht Kps o Lg d üb unt Extm, Nht d drs Kpslbbp, offn chr
80.16.20↔	Arthrot des Kniegelenkes, Gelenkspülung mit Drainage	81.95.99↔	Nht an Kaps o Lig d übrigen unteren Extrem, sonstige
80.16.21↔	S Arthrt d Knies, Arthrt d Kniegl, Entf freier Glkörp	81.96.93↔	So gelrek und gelpf Eingr, Implant/Entf e Kollagenmen
80.16.99↔	Sonstige Arthrotomie des Knies, sonstige	81.96.94↔	S glrk u gplf Engr, Implnt/Entf e Kllgnmn, arthr
80.46.00↔	Durchtr von Gelkaps, Lig oder Knorp a Knie, n.n.bez.	81.99.14↔	Arthroskopische Revision eines Gelenkes, Ellbogen
80.46.10↔	Durchtr von Gelkaps, Ligament oder Knorpel a Kniegel	81.99.1a↔	Arthroskopische Revision eines Gelenkes, Kniegelenk
80.46.20↔	Durchtr von Gelkaps, Lig o Knorp a prox Tibiofibgel	81.99.1b↔	Arthr Revision e Gel, Proximales Tibiofibulargelenk
80.46.99↔	Durchtr von Gelkaps, Lig oder Knorp a Knie, sonstige	81.99.24↔	Offen chirurgische Revision eines Gelenkes, Ellbogen
80.6x.00↔	Meniskektomie am Knie, n.n.bez.	81.99.2a↔	Offen chirurgische Revision eines Gelenkes, Kniegelenk
80.6x.10↔	Meniskektomie am Knie, arthroskopisch, partiell	81.99.2b↔	Offen Chir Revision e Gel, Prox Tibiofibulargelenk
80.6x.11↔	Meniskektomie am Knie, arthroskopisch, total	81.99.34↔	Arthroskopische Operation am Gelenkknorpel, Ellbogen
80.6x.20↔	Meniskektomie am Knie, offen chirurgisch, partiell	81.99.3a↔	Arthr Operation a Gelkn und an D Menisken, Kniegelenk
80.6x.21↔	Meniskektomie am Knie, offen chirurgisch, total	81.99.3b↔	Arthr Operation a Gelkn, Proximales Tibiofibulargelenk
80.6x.99↔	Meniskektomie am Knie, sonstige	81.99.4a↔	Offen Chir Op a Gelkn und an D Menisken, Kniegel
80.76.00↔	Synovektomie am Knie, n.n.bez.	81.99.4b↔	Offen Chir Op a Gelkn, Proximales Tibiofibulargelenk
80.76.10↔	Arthroskopische Synovektomie am Kniegelenk	81.99.54↔	Arthrorise und Temporäre Fixation eines Gelenkes, Ellbogen
80.76.11↔	Arthr Synovektomie a proximalen Tibiofibulargelenk	81.99.5a↔	Arthrorise und Temporäre Fixation eines Gelenkes, Kniegelenk
80.76.20↔	Offene Synovektomie am Kniegelenk	81.99.5b↔	Arthr und Temporäre Fix e Gel, Prox Tibiofibulargelenk
80.76.21↔	Offene Synovektomie am proximalen Tibiofibulargelenk	81.99.82↔	Sonstige Arthr Op an Gel und Gelstrukt, Kniegel
80.76.99↔	Synovektomie am Knie, sonstige	81.99.95↔	So offen Chir Op an Gel u Gelkn, Prox Radioulnargelenk

81.99.9a↔ So offen Chir Op an Gel und Gelkn, Prox Tibiofibgel  
 84.29.00↔ Sonstige Replantation, n.n.bez.  
 84.29.10↔ Sonstige Replantation, Obere Extremität

84.29.20↔ Sonstige Replantation, Untere Extremität  
 84.29.99↔ Sonstige Replantation, sonstige

## Prozedur I18-2

01.15↔ Biopsie am Schädel  
 34.22↔ Mediastinoskopie  
 76.11.00↔ Biopsie an Gesichtsschädelknochen, n.n.bez.  
 76.11.11↔ Offene Biopsie (mit Inzision) an Gesichtsschädelknochen  
 76.11.99↔ Biopsie an Gesichtsschädelknochen, sonstige  
 76.19.11↔ Offene Biopsie (mit Inzision) am Kiefergelenk  
 77.40.20↔ Knochbiops, ohne Ang d Lokalisation, Offene Knochbiops  
 77.40.99↔ Knochenbiopsie, ohne Angabe der Lokalisation, sonstige  
 77.41.00↔ Knochbiops von Skap, Klav, Rip und Sternum, n.n.bez.  
 77.41.20↔ Knochbiops von Skap, Klav, Rip u Stern, Off Knochbiops  
 77.41.99↔ Knochbiops von Skap, Klav, Rip und Sternum, sonstige  
 77.42.00↔ Knochenbiopsie am Humerus, n.n.bez.  
 77.42.20↔ Knochenbiopsie am Humerus, Offene Knochenbiopsie  
 77.42.99↔ Knochenbiopsie am Humerus, sonstige  
 77.43.00↔ Knochenbiopsie an Radius und Ulna, n.n.bez.  
 77.43.20↔ Knochenbiopsie an Radius und Ulna, Offene Knochenbiopsie  
 77.43.99↔ Knochenbiopsie an Radius und Ulna, sonstige  
 77.44.00↔ Knochenbiopsie an Karpalia und Metakarpalia, n.n.bez.  
 77.44.20↔ Knochbiops an Karpal und Metakarp, Offene Knochbiops  
 77.44.99↔ Knochenbiopsie an Karpalia und Metakarpalia, sonstige  
 77.45.00↔ Knochenbiopsie am Femur, n.n.bez.  
 77.45.20↔ Knochenbiopsie am Femur, Offene Knochenbiopsie  
 77.45.99↔ Knochenbiopsie am Femur, sonstige  
 77.46.00↔ Knochenbiopsie an der Patella, n.n.bez.  
 77.46.20↔ Knochenbiopsie an der Patella, Offene Knochenbiopsie  
 77.46.99↔ Knochenbiopsie an der Patella, sonstige  
 77.47.00↔ Knochenbiopsie an Tibia und Fibula, n.n.bez.  
 77.47.20↔ Knochenbiopsie an Tibia und Fibula, Offene Knochenbiopsie  
 77.47.99↔ Knochenbiopsie an Tibia und Fibula, sonstige  
 77.48.00↔ Knochenbiopsie an Tarsalia und Metatarsalia, n.n.bez.  
 77.48.20↔ Knochbiops an Tarsalia und Metatars, Offene Knochbiops  
 77.48.99↔ Knochenbiopsie an Tarsalia und Metatarsalia, sonstige  
 77.49.00↔ Knochbiops an and näher bez Kn, auss Gschk, n.n.bez.  
 77.49.21↔ Knbp an and näh bz Kn, au Gschk, Knbp an d Ws, Off Knbp  
 77.49.41↔ Knbp a and näh bz Kn, au Gk, Knbp an Phl d Fs, Off Knbp  
 77.49.91↔ Knchbiops an and näh bz Kn, auss Gschk, Off Knchbiops  
 77.49.99↔ Knochbiops an and näher bez Kn, auss Gschk, sonstige  
 79.12.00↔ Geschl Rep e Fx an Rad u Ulna m inn Knochfix, n.n.bez.  
 79.12.10↔ Gschl Rp e dst Rdfx m inn Knchfx d Drht o Zgg/Crcl  
 79.12.11↔ Gschl Rp e dst Rdfx m inn Knchfx d intrmd Drht  
 79.12.12↔ Geschl Reposition e dist Radfx m inn Knochfix d Markn  
 79.12.13↔ Gschl Rp e dist Radfx m inn Knchfx m miminv balass Tch  
 79.12.19↔ Gschl Rp e dst Rdfx m S inn Knchfx (z.B. d Schraub, Pl)  
 79.12.20↔ Geschl Rep e sonst Radfx d Draht o Zuggurtung/Cercl  
 79.12.21↔ Gschl Rp e snst Rdfx m inn Knchfx d intrmd Drht  
 79.12.22↔ Geschl Rep e sonstigen Radfx m inn Knochfix d Markn  
 79.12.23↔ Gschl Rp e sons Radfrk m inn Knchfx m miminv balass Tch  
 79.12.29↔ Gschl Rp e snst Rdfx m S inn Knfx (zB d Sb, Pl)  
 79.12.30↔ Gschl Rp e Ulnfx m inn Knchfx d Drht o Zgg/Crcl  
 79.12.31↔ Geschl Rep e Ulnafx m inn Knochfix d intramed Draht  
 79.12.32↔ Geschl Reposition e Ulnafraktur m inn Knochfix d Markn  
 79.12.39↔ Gschl Rp e Ulnfx m S inn Knchfx (z.B. d Schraub, Pl)  
 79.12.99↔ Geschl Rep e Fx an Rad und Ulna m inn Knochfix, so  
 79.36.00↔ Off Rep e Fx an Tibia und Fib m inn Knochfix, n.n.bez.  
 79.36.10↔ Off Rp e einf Fx prx Tb m inn Knchfx d (Blount)Klm o int Drht  
 79.36.11↔ Off Rep e einf Fx d prox Tib m inn Knochfix d Schraube  
 79.36.12↔ Off Rep e einf Fx d prox Tibia m so inn Knochfix  
 79.36.13↔ Off Rp e Mhrfrgmfx d prx Tb m inn Knchfx d (Blount)Klm  
 79.36.14↔ Off Rep e Mehrfrgmfx d prox Tibia m so inn Knochfix  
 79.36.32↔ Off Rep e einf Fx d dist Tibia m So inn Knochfix  
 79.36.50↔ Off Reposition e einf Fx d prox Fib m inn Knochfix  
 79.36.51↔ Off Reposition e Mehrfrgmfx d prox Fib m inn Knochfix  
 80.20.00↔ Arthroskopie, ohne Angabe der Lokalisation, n.n.bez.  
 80.20.10↔ Diagnostische Arthroskopie ohne Angabe der Lokalisation

80.20.20↔ Arthr assist Versorgung e Fx ohne Ang d Lokalisation  
 80.20.99↔ Arthroskopie, ohne Angabe der Lokalisation, sonstige  
 80.21.00↔ Arthroskopie der Schulter, n.n.bez.  
 80.21.10↔ Diagnostische Arthroskopie der Schulter  
 80.21.20↔ Arthr assist Versorgung e Fx a Humeroglenoidalgelenk  
 80.21.99↔ Arthroskopie der Schulter, sonstige  
 80.22.00↔ Arthroskopie des Ellbogens, n.n.bez.  
 80.22.10↔ Diagnostische Arthroskopie des Ellenbogens  
 80.22.20↔ Arthr assist Versorgung e Fraktur a Ellenbogengelenk  
 80.22.99↔ Arthroskopie des Ellbogens, sonstige  
 80.23.00↔ Arthroskopie des Handgelenks, n.n.bez.  
 80.23.10↔ Diagnostische Arthroskopie des Handgelenkes  
 80.23.20↔ Arthr assist Versorgung einer Fraktur im Handgelenk  
 80.23.99↔ Arthroskopie des Handgelenks, sonstige  
 80.24↔ Arthroskopie von Hand- und Finger  
 80.25.00↔ Arthroskopie der Hüfte, n.n.bez.  
 80.25.10↔ Diagnostische Arthroskopie der Hüfte  
 80.25.20↔ Arthr assist Versorgung einer Fraktur a Hüftgelenk  
 80.25.99↔ Arthroskopie der Hüfte, sonstige  
 80.26.00↔ Arthroskopie des Knies, n.n.bez.  
 80.26.10↔ Diagnostische Arthroskopie des Knies  
 80.26.20↔ Arthr assist Versorgung einer Fraktur a Kniegelenk  
 80.26.99↔ Arthroskopie des Knies, sonstige  
 80.27.00↔ Arthroskopie des Sprunggelenks, n.n.bez.  
 80.27.10↔ Diagnostische Arthroskopie des Sprunggelenkes  
 80.27.20↔ Arthr assist Versorgung einer Fraktur a Sprunggelenk  
 80.27.99↔ Arthroskopie des Sprunggelenks, sonstige  
 80.28↔ Arthroskopie von Fuss- und Zehen  
 80.29.00↔ Arthroskopie an anderer bezeichneter Lokalisation, n.n.bez.  
 80.29.10↔ Diagnostische Arthroskopie des Kiefergelenkes  
 80.29.11↔ Diagnostische Arthroskopie eines Thoraxgelenkes  
 80.29.12↔ Diagnostische Arthroskopie an der Wirbelsäule  
 80.29.19↔ Diagnostische Arthr an and bezeichneter Lokalisation  
 80.29.99↔ Arthroskopie an anderer bezeichneter Lokalisation, sonst  
 80.31.00↔ Gelenksbiopsie an der Schulter, n.n.bez.  
 80.31.20↔ Arthroskopische Gelenkbiopsie an der Schulter  
 80.31.30↔ Offene Gelenkbiopsie an der Schulter  
 80.31.99↔ Gelenksbiopsie an der Schulter, sonstige  
 80.32.00↔ Gelenksbiopsie am Ellenbogen, n.n.bez.  
 80.32.20↔ Arthroskopische Gelenkbiopsie am Ellenbogen  
 80.32.30↔ Offene Gelenksbiopsie am Ellenbogen  
 80.32.99↔ Gelenksbiopsie am Ellenbogen, sonstige  
 80.33.00↔ Gelenkbiopsie am Handgelenk, n.n.bez.  
 80.33.20↔ Arthroskopische Gelenkbiopsie am Handgelenk  
 80.33.30↔ Offene Gelenksbiopsie am Handgelenk  
 80.33.99↔ Gelenkbiopsie am Handgelenk, sonstige  
 80.34.00↔ Gelenkbiopsie an Hand und Finger, n.n.bez.  
 80.34.20↔ Arthroskopische Gelenkbiopsie am Hand und Finger  
 80.34.30↔ Offene Gelenksbiopsie an Hand und Finger  
 80.34.99↔ Gelenkbiopsie an Hand und Finger, sonstige  
 80.35.00↔ Gelenkbiopsie an der Hüfte, n.n.bez.  
 80.35.20↔ Arthroskopische Gelenkbiopsie an der Hüfte  
 80.35.30↔ Offene Gelenksbiopsie an der Hüfte  
 80.35.99↔ Gelenkbiopsie an der Hüfte, sonstige  
 80.36.00↔ Gelenkbiopsie am Knie, n.n.bez.  
 80.36.20↔ Arthroskopische Gelenkbiopsie am Knie  
 80.36.30↔ Gelenkbiopsie am Knie, Offene Gelenksbiopsie am Knie  
 80.36.99↔ Gelenkbiopsie am Knie, sonstige  
 80.37.00↔ Gelenkbiopsie am Sprunggelenk, n.n.bez.  
 80.37.20↔ Arthroskopische Gelenkbiopsie am Sprunggelenk  
 80.37.30↔ Offene Gelenksbiopsie am Sprunggelenk  
 80.37.99↔ Gelenkbiopsie am Sprunggelenk, sonstige  
 80.38.00↔ Gelenkbiopsie an Fuss und Zehen, n.n.bez.  
 80.38.20↔ Arthroskopische Gelenkbiopsie an Fuss und Zehen

80.38.30↔	Offene Gelenksbiopsie an Fuss und Zehen	80.6x.21↔	Menishektomie am Knie, offen chirurgisch, total
80.38.99↔	Gelenkbiopsie an Fuss und Zehen, sonstige	80.6x.99↔	Menishektomie am Knie, sonstige
80.39.00↔	Gelenksbiopsie an anderer bez Lokalisation, n.n.bez.	80.80.10↔	Sonstige lokale Exz oder Destr e Gelenkläsion, arthr
80.39.20↔	Arthroskopische Gelenkbiopsie am Kiefergelenk	80.82.10↔	Arthr lokale Exz oder Destr e Gelenkläsion a Ellb
80.39.21↔	Arthroskopische Gelenkbiopsie am Sternoklavikulargelenk	80.83.10↔	Arthr lokale Exz oder Destr e Gelläs a Handgelenk
80.39.29↔	Sonstige Arthr Gelenkbiopsie an and bez Lokalisation	80.85.10↔	Arthr lokale Exz oder Destr e Gelenkläsion an d Hüfte
80.39.30↔	Offene Gelenksbiopsie an and bezeichneter Lokalisation	80.87.10↔	Arthr Lok Exz o Destr e Gelläs a oberen Sprunggelenk
80.39.40↔	Gelenksbiopsie an der Wirbelsäule	80.87.20↔	Arthr Lok Exz o Destr e Gelläs a unteren Sprunggelenk
80.39.99↔	Gelenksbiopsie an anderer, bezeichneter Lokalisation, sonst	80.88.10↔	Arthr lokale Exz oder Destr e Gelläs an Fuss und Zehen
80.6x.00↔	Menishektomie am Knie, n.n.bez.	80.89.10↔	Arthr Lok Exz o Destr e Gelläs a Sternokligel
80.6x.10↔	Menishektomie am Knie, arthroskopisch, partiell	80.89.20↔	Arthr lokale Exz oder Destr e Gelläs a Iliosgel
80.6x.11↔	Menishektomie am Knie, arthroskopisch, total	80.89.40↔	Arthr Lok Exz oder Destr e Gelläs an and bez Lok
80.6x.20↔	Menishektomie am Knie, offen chirurgisch, partiell	81.90.10↔	Autg matrixinduzierte Chondrozyttx an Gelenken, arthr

**ADRG I19**

**Komplexe Wirbelkörperfusion ohne äusserst schwere CC**

Diagnose in Tabelle I19-1 und mindestens eine Prozedur in Tabelle I19-2 oder Prozedur in Tabelle I19-3

**DRG I19A**

**Komplexe Wirbelkörperfusion ohne äusserst schwere CC, Alter < 18 Jahre**

Alter < 18 Jahre

**DRG I19B**

**Komplexe Wirbelkörperfusion ohne äusserst schwere CC, Alter > 17 Jahre**

**Diagnose I19-1**

M40.00	Kyphose als Haltungsstörung, mehrere Lok WS	M40.41	Sonstige Lordose, Okzipito-Atlanto-Axialbereich
M40.01	Kyphose als Haltungsstör, Okzipito-Atlanto-Axialbereich	M40.42	Sonstige Lordose, Zervikalbereich
M40.02	Kyphose als Haltungsstörung, Zervikalbereich	M40.43	Sonstige Lordose, Zervikothorakalbereich
M40.03	Kyphose als Haltungsstör, Zervikothorakalbereich	M40.44	Sonstige Lordose, Thorakalbereich
M40.04	Kyphose als Haltungsstörung, Thorakalbereich	M40.45	Sonstige Lordose, Thorakolumbalbereich
M40.05	Kyphose als Haltungsstör, Thorakolumbalbereich	M40.46	Sonstige Lordose, Lumbalbereich
M40.06	Kyphose als Haltungsstörung, Lumbalbereich	M40.47	Sonstige Lordose, Lumbosakralbereich
M40.07	Kyphose als Haltungsstör, Lumbosakralbereich	M40.48	Sonstige Lordose, Sakral-/Sakrokokzygealbereich
M40.08	Kyphose als Haltungsstör, Sakral-/Sakrokokzygealbereich	M40.49	Sonstige Lordose, nnbez Lokalisation
M40.09	Kyphose als Haltungsstörung, nnbez Lokalisation	M40.50	Lordose, nnbez, mehrere Lok WS
M40.10	Sonst sek Kyphose, mehrere Lok WS	M40.51	Lordose, nnbez, Okzipito-Atlanto-Axialbereich
M40.11	Sonst sek Kyphose, Okzipito-Atlanto-Axialbereich	M40.52	Lordose, nnbez, Zervikalbereich
M40.12	Sonst sek Kyphose, Zervikalbereich	M40.53	Lordose, nnbez, Zervikothorakalbereich
M40.13	Sonst sek Kyphose, Zervikothorakalbereich	M40.54	Lordose, nnbez, Thorakalbereich
M40.14	Sonst sek Kyphose, Thorakalbereich	M40.55	Lordose, nnbez, Thorakolumbalbereich
M40.15	Sonst sek Kyphose, Thorakolumbalbereich	M40.56	Lordose, nnbez, Lumbalbereich
M40.16	Sonst sek Kyphose, Lumbalbereich	M40.57	Lordose, nnbez, Lumbosakralbereich
M40.17	Sonst sek Kyphose, Lumbosakralbereich	M40.58	Lordose, nnbez, Sakral-/Sakrokokzygealbereich
M40.18	Sonst sek Kyphose, Sakral-/Sakrokokzygealbereich	M40.59	Lordose, nnbez, nnbez Lokalisation
M40.19	Sonst sek Kyphose, nnbez Lokalisation	M41.00	Idiopath Skoliose b Kind, mehrere Lok WS
M40.20	So u nnbez Kyphose, mehrere Lok Wirbelsäule	M41.01	Idiopath Skoliose b Kind, Okzipito-Atlanto-Axialbereich
M40.21	So u nnbez Kyphose, Okzipito-Atlanto-Axialbereich	M41.02	Idiopath Skoliose b Kind, Zervikalbereich
M40.22	So u nnbez Kyphose, Zervikalbereich	M41.03	Idiopath Skoliose b Kind, Zervikothorakalbereich
M40.23	So u nnbez Kyphose, Zervikothorakalbereich	M41.04	Idiopath Skoliose b Kind, Thorakalbereich
M40.24	So u nnbez Kyphose, Thorakalbereich	M41.05	Idiopath Skoliose b Kind, Thorakolumbalbereich
M40.25	So u nnbez Kyphose, Thorakolumbalbereich	M41.06	Idiopath Skoliose b Kind, Lumbalbereich
M40.26	So u nnbez Kyphose, Lumbalbereich	M41.07	Idiopath Skoliose b Kind, Lumbosakralbereich
M40.27	So u nnbez Kyphose, Lumbosakralbereich	M41.08	Idiopath Skoliose b Kind, Sakral-/Sakrokokzygealbereich
M40.28	So u nnbez Kyphose, Sakral- u Sakrokokzygealbereich	M41.09	Idiopath Skoliose b Kind, nnbez Lok
M40.29	So u nnbez Kyphose, nnbez Lokalisation	M41.10	Idiopath Skoliose b Jugendl, mehrere Lok WS
M40.30	Flachrücken, mehrere Lok Wirbelsäule	M41.11	Idiopath Skoliose b Jugendl, Okzipito-Atlanto-Axialbereich
M40.31	Flachrücken, Okzipito-Atlanto-Axialbereich	M41.12	Idiopath Skoliose b Jugendl, Zervikalbereich
M40.32	Flachrücken, Zervikalbereich	M41.13	Idiopath Skoliose b Jugendl, Zervikothorakalbereich
M40.33	Flachrücken, Zervikothorakalbereich	M41.14	Idiopath Skoliose b Jugendl, Thorakalbereich
M40.34	Flachrücken, Thorakalbereich	M41.15	Idiopath Skoliose b Jugendl, Thorakolumbalbereich
M40.35	Flachrücken, Thorakolumbalbereich	M41.16	Idiopath Skoliose b Jugendl, Lumbalbereich
M40.36	Flachrücken, Lumbalbereich	M41.17	Idiopath Skoliose b Jugendl, Lumbosakralbereich
M40.37	Flachrücken, Lumbosakralbereich	M41.18	Idiopath Skoliose b Jugendl, Sakral-/SakrokokzygealBer
M40.38	Flachrücken, Sakral-/Sakrokokzygealbereich	M41.19	Idiopath Skoliose b Jugendl, nnbez Lok
M40.39	Flachrücken, nnbez Lokalisation	M41.20	Sonst idiopath Skoliose, mehrere Lok WS
M40.40	Sonstige Lordose, mehrere Lok WS	M41.21	Sonst idiopath Skoliose, Okzipito-Atlanto-Axialbereich

M41.22	Sonst idiopath Skoliose, Zervikalbereich	M41.54	Sonst sek Skoliose, Thorakalbereich
M41.23	Sonst idiopath Skoliose, Zervikothorakalbereich	M41.55	Sonst sek Skoliose, Thorakolumbalbereich
M41.24	Sonst idiopath Skoliose, Thorakalbereich	M41.56	Sonst sek Skoliose, Lumbalbereich
M41.25	Sonst idiopath Skoliose, Thorakolumbalbereich	M41.57	Sonst sek Skoliose, Lumbosakralbereich
M41.26	Sonst idiopath Skoliose, Lumbalbereich	M41.58	Sonst sek Skoliose, Sakral-/Sakrokokzygealbereich
M41.27	Sonst idiopath Skoliose, Lumbosakralbereich	M41.59	Sonst sek Skoliose, nnbez Lokalisation
M41.28	Sonst idiopath Skoliose, Sakral-/Sakrokokzygealbereich	M41.80	So Formen Skoliose, mehrere Lok WS
M41.29	Sonst idiopath Skoliose, nnbez Lokalisation	M41.81	So Formen Skoliose, Okzipito-Atlanto-Axialbereich
M41.30	Thoraxbedingte Skoliose, mehrere Lok WS	M41.82	So Formen Skoliose, Zervikalbereich
M41.31	Thoraxbedingte Skoliose, Okzipito-Atlanto-Axialbereich	M41.83	So Formen Skoliose, Zervikothorakalbereich
M41.32	Thoraxbedingte Skoliose, Zervikalbereich	M41.84	So Formen Skoliose, Thorakalbereich
M41.33	Thoraxbedingte Skoliose, Zervikothorakalbereich	M41.85	So Formen Skoliose, Thorakolumbalbereich
M41.34	Thoraxbedingte Skoliose, Thorakalbereich	M41.86	So Formen Skoliose, Lumbalbereich
M41.35	Thoraxbedingte Skoliose, Thorakolumbalbereich	M41.87	So Formen Skoliose, Lumbosakralbereich
M41.36	Thoraxbedingte Skoliose, Lumbalbereich	M41.88	So Formen Skoliose, Sakral-/Sakrokokzygealbereich
M41.37	Thoraxbedingte Skoliose, Lumbosakralbereich	M41.89	So Formen Skoliose, nnbez Lokalisation
M41.38	Thoraxbedingte Skoliose, Sakral-/Sakrokokzygealbereich	M41.90	Skoliose, nnbez, mehrere Lok WS
M41.39	Thoraxbedingte Skoliose, nnbez Lokalisation	M41.91	Skoliose, nnbez, Okzipito-Atlanto-Axialbereich
M41.40	Neuromyopath Skoliose, mehrere Lok WS	M41.92	Skoliose, nnbez, Zervikalbereich
M41.41	Neuromyopath Skoliose, Okzipito-Atlanto-Axialbereich	M41.93	Skoliose, nnbez, Zervikothorakalbereich
M41.42	Neuromyopathische Skoliose, Zervikalbereich	M41.94	Skoliose, nnbez, Thorakalbereich
M41.43	Neuromyopath Skoliose, Zervikothorakalbereich	M41.95	Skoliose, nnbez, Thorakolumbalbereich
M41.44	Neuromyopathische Skoliose, Thorakalbereich	M41.96	Skoliose, nnbez, Lumbalbereich
M41.45	Neuromyopathische Skoliose, Thorakolumbalbereich	M41.97	Skoliose, nnbez, Lumbosakralbereich
M41.46	Neuromyopathische Skoliose, Lumbalbereich	M41.98	Skoliose, nnbez, Sakral-/Sakrokokzygealbereich
M41.47	Neuromyopathische Skoliose, Lumbosakralbereich	M41.99	Skoliose, nnbez, nnbez Lokalisation
M41.48	Neuromyopath Skoliose, Sakral-/Sakrokokzygealbereich	M96.2	Kyphose nach Bestrahlung
M41.49	Neuromyopathische Skoliose, nnbez Lokalisation	M96.3	Kyphose nach Laminektomie
M41.50	Sonst sek Skoliose, mehrere Lok WS	M96.4	Postoperative Lordose
M41.51	Sonst sek Skoliose, Okzipito-Atlanto-Axialbereich	M96.5	Skoliose nach Bestrahlung
M41.52	Sonst sek Skoliose, Zervikalbereich	Q67.5	Angeborene Deformitäten Wirbelsäule
M41.53	Sonst sek Skoliose, Zervikothorakalbereich		

## Prozedur I19-2

03.02↔	Relaminektomie	78.49.53↔	Drs instrmnt Krspsy (zB b Skl), N prmsb, 11 o mr Sg
78.49.22↔	Wirbelkern d Implant (z.B. b Kyphose): 2 Wirbel	78.49.54↔	Drs instrmnt Krspsy (zB b Skl), prmsb, 3-6 Sg
78.49.23↔	Wirbelkern d Implant (z.B. b Kyphose): 3 Wirbel	78.49.55↔	Drs instrmnt Krspsy (zB b Skl), prmsb, 7-10 Sg
78.49.24↔	Wirbelkern d Implant (z.B. b Kyphose): 4 Wirbel	78.49.56↔	Drs instrmnt Krspsy (zB b Skl), prmsb, 11 o mr Sg
78.49.25↔	Wirbelkern d Implant (z.B. b Kyphose): 5 o mehr Wirbel	78.49.57↔	Vnt instrmnt Krspsy (zB b Skl), N prmsb, 3-6 Sg
78.49.27↔	Wirbelkern d So Mat (z.B. b Kyphose), 2 Wirbel	78.49.58↔	Vnt instrmnt Krspsy (zB b Skl), N prmsb, 7-10 Sg
78.49.28↔	Wirbelkern d So Mat (z.B. b Kyphose), 3 Wirbel	78.49.59↔	Drs o vnt instrmnt Krrktrspndyl (z.B. b Skl), so
78.49.2a↔	Wirbelkern d So Mat (z.B. b Kyphose), 4 o mehr Wirbel	78.49.5a↔	Vnt instrmnt Krspsy (zB b Skl), N prmsb, 11 o mr Sg
78.49.31↔	Kompl Reko d Ws (z.B. b Kyphose) d vord Abstützspan	78.49.5b↔	Vnt instrmnt Krspsy (zB b Skl), prmsb, 3-6 Sg
78.49.32↔	Kmpl Rk d Ws (zB b Kyphs) d Kyphktmie (zB n LndstHlzr)	78.49.5c↔	Vnt instrmnt Krspsy (zB b Skl), prmsb, 7-10 Sg
78.49.33↔	Kmpl Rk d Ws (z.B. b Kyphs) d drs Krr oh vntrls Rleas	78.49.5d↔	Vnt instrmnt Krspsy (zB b Skl), prmsb, 11 o mr Sg
78.49.34↔	Kmpl Rk d Ws (z.B. b Kyphs) d drs Krr m vntr Rleas	78.49.60↔	Drs u vnt kmb instrmnt Krspsy (zB b Skl), nnbz
78.49.35↔	Kompl Reko d Ws (z.B. b Kyphose) d dorsoventrale Korr	78.49.61↔	Drs u vnt kb instrmnt Krrktrspndyl (zB b Skl) N prmsb, 3-6 Sg
78.49.36↔	Knt u plysgrmntl drs Lrdspnd (DLS) n Zielk (zB b Kyphs)	78.49.62↔	Drs u vnt kb instrmnt Krrktrspndyl (zB b Skl) N prmsb, 7-10 Sg
78.49.37↔	Klt u trdkrl Sbrkrnstm (zB n Tsn o HsYL) (zB b Kyphs)	78.49.63↔	Drs u vnt kb instrmnt Krspsy (zB b Skl) N prmsb, 11 o mr Sg
78.49.38↔	Klt u mnsgrml zvkthrk Ldsp zB n Msn, Ut o Sns zB b Kyphs	78.49.64↔	Drs u vnt kb instrmnt Krspsy (zB b Skl), prmsb, 3-6 Sg
78.49.40↔	Kpl Rk d Ws d Wt Ep mt K a FGsLg [Sp My A (SMA)St], 1 K	78.49.65↔	Drs u vnt kb instrmnt Krspsy (zB b Skl), prmsb, 7-10 Sg
78.49.41↔	Kpl Rk d Ws d Wt Ep mt K a FGsLg [Sp My A (SMA)St], 2 K	78.49.66↔	Drs u vnt kb instrmnt Krspsy (zB b Skl), prmsb, 11 o mr Sg
78.49.42↔	Kpl Rk d Ws d Wt Ep mt K a FGsLg [Sp My A (SMA)St], 3 K	78.49.69↔	Drs u vnt kmb instrmnt Krrktrspndyl (z.B. b Skl), so
78.49.43↔	Kpl Rk d Ws d Wt Ep mt K a FGsLg [Sp My A (SMA)St], 4 K	78.49.71↔	Kmpl Rk d Ws (zB b Skl) d sbkt Hrrngntmsttton (b Knd)
78.49.44↔	Kpl Rk d Ws d Wt Ep mt K a FGsLg [Sp My A (SMA)St], 5 K	81.01↔	Spondylodese an Atlas-Axis
78.49.45↔	Kpl Rk d Ws d Wt Ep mt K a FGsLg [Sp My A (SMA)St], 6 K	81.04↔	Dorsale und dorsolumbale Spondylodese, ventraler Zugang
78.49.46↔	Kpl Rk d Ws d Wt Ep mt K a FGsLg [Sp My A (SMA)St], 7 K	81.05↔	Dorsale und dorsolumbale Spondylodese, dorsaler Zugang
78.49.47↔	Kpl Rk d Ws d Wt Ep mt K a FGsLg [Sp My A (SMA)St], 8 K	81.06↔	Lumbale und lumbosakrale Spondylodese, ventraler Zugang
78.49.48↔	Kpl Rk d Ws d Wt Ep mt K a FGsLg [Sp My A (SMA)St], 9 K	81.07↔	Lumbale und lumbosakrale Spondylodese, intratransverser Zugang
78.49.4a↔	Kpl Rk d Ws d Wt Ep mt K a FGsLg [Sp My A (SMA)St], 10 K	81.08↔	Lumbale und lumbosakrale Spondylodese, dorsaler Zugang
78.49.4b↔	Kpl Rk d Ws d Wt Ep mt K a FGsLg [Sp My A (SMA)St], 11 K	81.30↔	Reoperation einer Spondylodese, n.n.bez.
78.49.4c↔	Kpl Rk d Ws d Wt Ep mt K a FGsLg [Sp My A (SMA)St], 12 K	81.31↔	Reoperation einer Spondylodese an Atlas-Axis
78.49.4d↔	Kl Rk d Ws d Wt Ep mt K a FGLg [Sp M A (SMA)St], 13 u mr K	81.32↔	Reop e sonst zervikalen Spondylodes m ventralem Zugang
78.49.4e↔	Kmpl Rk d Ws (z.B. b Skl) d drsvntrl Epphysd	81.33↔	Reop e sonstigen zervikalen Spondylodes m dors Zugang
78.49.4f↔	Kmpl Rk d Ws (z.B. b Skl) d untrl Epphysd m drs Wrblfs	81.34↔	Reop e dors u dorsolumb Spondylodes, ventraler Zugang
78.49.4g↔	Kmpl Rk d Ws (z.B. b Skl) d bltrl Epphysd m drs Wrblfs	81.35↔	Reop e dors und dorsolumb Spondylodese, dors Zugang
78.49.50↔	Drs o vnt instrmnt Krrktrspndyl (z.B. b Skl), n.n.bez.	81.36↔	Reop e lumb u lumbosakr Spondylodes, ventraler Zugang
78.49.51↔	Drs instrmnt Krspsy (zB b Skl), N prmsb, 3-6 Sg	81.37↔	Reop e lumb u lumbosakr Spndylods, intrtransvers Zg
78.49.52↔	Drs instrmnt Krspsy (zB b Skl), N prmsb, 7-10 Sg	81.38↔	Reop e lumb und lumbosakr Spondylodese, dors Zugang

81.62.00↔	Spondylodes o Reop e Spondylodes v 23 Wirb, n.n.bez.	81.63.21↔	Spondylodes v 7 8 Wirb, dors u vent komb, interkorp
81.62.10↔	Spondylodese von 2 Wirbeln, dorsal	81.63.22↔	Spondylodese von 7 - 8 Wirbeln, ventral, interkorporell
81.62.11↔	Spondylodes v 2 Wirbeln, dors u vent komb, interkorp	81.63.23↔	Spondylodese von 7 - 8 Wirbeln, dorsal, dynamisch
81.62.20↔	Spondylodese von 3 Wirbeln, dorsal	81.63.99↔	Spondylodese o Reop e Spondylodese von 48 Wirbeln, so
81.62.21↔	Spondylodes v 3 Wirbeln, dors u vent komb, interkorp	81.64.00↔	Spndyls o Reop e Spndyls v 9 o mhr Wrb, n.n.bez.
81.62.22↔	Spondylodese von 3 Wirbeln, ventral, interkorporell	81.64.10↔	Spondylodese von 9 oder mehr Wirbeln, dorsal
81.62.23↔	Spondylodese von 3 Wirbeln, dorsal, dynamisch	81.64.11↔	Spndyls v 9 o mhr Wrb, drs u vnt kmb, intrkorpri
81.62.99↔	Spondylodese o Reop e Spondylodese von 23 Wirbeln, so	81.64.99↔	Spondylodes o Reop e Spondylodes v 9 o mehr Wirb, so
81.63.00↔	Spondylodes o Reop e Spondylodes v 48 Wirb, n.n.bez.	81.66.12↔	Kyphoplastik, 3 Wirbelkörper
81.63.10↔	Spondylodese von 4 - 6 Wirbeln, dorsal	81.66.13↔	Kyphoplastik, 4 und mehr Wirbelkörper
81.63.11↔	Spondylodes v 4 6 Wirb, dors u vent komb, interkorp	84.51.11↔	Einsetzen von interkorporellen Cages, 2 Segmente
81.63.12↔	Spondylodese von 4 - 6 Wirbeln, ventral, interkorporell	84.51.12↔	Einsetzen von interkorporellen Cages, 3 Segmente
81.63.13↔	Spondylodese von 4 - 6 Wirbeln, dorsal, dynamisch	84.51.13↔	Einsetzen von interkorporellen Cages, 4 oder mehr Segmente
81.63.20↔	Spondylodese von 7 - 8 Wirbeln, dorsal		

**Prozedur I19-3**

81.05↔	Dorsale und dorsolumbale Spondylodese, dorsaler Zugang	81.63.13↔	Spondylodese von 4 - 6 Wirbeln, dorsal, dynamisch
81.35↔	Reop e dors und dorsolumb Spondylodese, dors Zugang	81.63.20↔	Spondylodese von 7 - 8 Wirbeln, dorsal
81.63.00↔	Spondylodes o Reop e Spondylodes v 48 Wirb, n.n.bez.	81.63.21↔	Spondylodes v 7 8 Wirb, dors u vent komb, interkorp
81.63.10↔	Spondylodese von 4 - 6 Wirbeln, dorsal	81.63.22↔	Spondylodese von 7 - 8 Wirbeln, ventral, interkorporell
81.63.11↔	Spondylodes v 4 6 Wirb, dors u vent komb, interkorp	81.63.23↔	Spondylodese von 7 - 8 Wirbeln, dorsal, dynamisch
81.63.12↔	Spondylodese von 4 - 6 Wirbeln, ventral, interkorporell	81.63.99↔	Spondylodese o Reop e Spondylodese von 48 Wirbeln, so

**ADRG I20****Eingriffe am Fuss**

Keine Hauptdiagnose in Tabelle I20-1 und Prozedur in Tabelle I20-8 oder mindestens eine Prozedur in Tabelle I20-9

**DRG I20A****Eingriffe am Fuss mit mehreren hochkomplexen Eingriffen oder mit hochkomplexem Eingriff mit komplexer Diagnose**

(Mindestens zwei Prozeduren in Tabelle I20-10 oder Beidseitige Prozedur in Tabelle I20-11 oder Prozedur in Tabelle I20-12 oder Diagnose in Tabelle I20-2) und (Prozedur in Tabelle I20-13 und Diagnose in Tabelle I20-3 oder mindestens zwei Prozeduren in Tabelle I20-13 oder Diagnose in Tabelle I20-4)

**DRG I20B****Eingriffe am Fuss mit mehreren komplexen Eingriffen oder hochkomplexem Eingriff oder mit komplexem Eingriff mit komplexer Diagnose oder mit Osteomyelitis oder Arthritis oder Alter < 16 Jahre**

Mindestens zwei Prozeduren in Tabelle I20-10 oder Beidseitige Prozedur in Tabelle I20-11 oder Prozedur in Tabelle I20-12 oder Diagnose in Tabelle I20-2 oder (Prozedur in Tabelle I20-10 oder Diagnose in Tabelle I20-5 oder Diagnose in Tabelle I20-4) und (Prozedur in Tabelle I20-10 und Diagnose in Tabelle I20-3 oder Alter < 16 Jahre oder Diagnose in Tabelle I20-4)

**DRG I20C****Eingriffe am Fuss mit komplexem Eingriff oder mit schwerem Weichteilschaden oder mit bestimmtem Eingriff oder Kalkaneusfraktur oder komplizierender Diagnose**

Prozedur in Tabelle I20-10 oder Diagnose in Tabelle I20-5 oder Diagnose in Tabelle I20-4 oder Prozedur in Tabelle I20-14 oder Prozedur in Tabelle I20-15 oder Hauptdiagnose in Tabelle I20-6 oder Beidseitige Prozedur in Tabelle I20-16 oder Diagnose in Tabelle I20-7

**DRG I20D****Eingriffe am Fuss ohne komplexen Eingriff, ohne schweren Weichteilschaden, ohne bestimmten Eingriff, ohne Kalkaneusfraktur, ohne komplizierende Diagnose, Alter < 16 Jahre**

Alter < 16 Jahre

**DRG I20E****Eingriffe am Fuss ohne komplexen Eingriff, ohne schweren Weichteilschaden, ohne bestimmten Eingriff, ohne Kalkaneusfraktur, ohne komplizierende Diagnose, Alter > 15 Jahre****Hauptdiagnose I20-1**

C40.1	BNB kurze Knochen obere Extremität	D16.1	Gutart Neubildung kurze Knochen obere Extremität
C47.1	BNB: Periph Nerven obere Extremität, einschließl Schulter	D21.1	So GNB Bgw/and Weichteilgew ob Extrem, Schulter
C49.1	BNB: Bindegew u and WeichtGew ob Extr, einschli Schult	M00.04	Arthrit/Polyarth d Staphylokokken Hand



M00.14	Arthrit/Polyarth d Pneumokokken Hand	M86.14	Sonstige akute Osteomyelitis Hand
M00.24	Arthrit/Polyarth d sonst Streptokokken Hand	M86.24	Subakute Osteomyelitis Hand
M00.84	Arthrit/Polyarth d sonst nbez bakt Erreger Hand	M86.34	Chron multifokale Osteomyelitis Hand
M00.94	Eitrige Arthritis, nnbez, Hand	M86.44	Chron Osteomyelitis m Fistel, Hand
M02.04	Arthritis nach intestinalem Bypass Hand	M86.54	Sonst chron hämatogene Osteomyelitis Hand
M02.14	Postenteritische Arthritis Hand	M86.64	Sonstige chron Osteomyelitis Hand
M02.24	Arthritis nach Impfung Hand	M86.84	Sonstige Osteomyelitis Hand
M02.34	Reiter-Krankheit Hand	M86.94	Osteomyelitis, nnbez, Hand
M02.84	Sonst reaktive Arthritiden Hand	M87.14	Knochennekrose d Arzneimittel Hand
M02.94	Reaktive Arthritis, nnbez, Hand	M87.24	Knochennekrose d vorangegang Trauma Hand
M11.04	Apatit rheumatismus Hand	M87.34	Sonst sek Knochennekrose Hand
M11.14	Familiäre Chondrokalzinose Hand	M87.84	Sonstige Knochennekrose Hand
M11.24	Sonst Chondrokalzinose Hand	M87.94	Knochennekrose, nnbez, Hand
M11.84	Sonst nbez Kristall-Arthropathien Hand	M89.64	Osteopathie nach Poliomyelitis Hand
M11.94	Kristall-Arthropathie, nnbez, Hand	Q68.1	Angeborene Deformität Hand
M12.14	Kaschin-Beck-KH Hand	Q69.0	Akzessorische(r) Finger
M12.24	Villonoduläre Synovitis (pigmentiert) Hand	Q69.1	Akzessorische(r) Daumen
M12.34	Palindromer Rheumatismus Hand	Q70.0	Miteinander verwachsene Finger
M12.44	Hydrops intermittens Hand	Q70.1	Schwimmbildung an Fingern
M12.54	Traumatische Arthropathie Hand	Q71.0	Angeborenes vollständiges Fehlen obere Extremität(en)
M12.84	Sonst nbez Arthropathien, aonkl, Hand	Q71.1	Angeb Fehlen Ober- u Unterarm b vorhandener Hand
M13.14	Monarthritis, aonkl, Hand	Q71.3	Angeborenes Fehlen Hand od ein/mehr Finger
M13.84	Sonst nbez Arthritis Hand	Q71.6	Spalthand
M13.94	Arthritis, nnbez, Hand	S56.0	Verletz Beugemuskl/-sehn, Daumen, in Höhe Unterarm
M18.0	Primäre Rhizarthrose, beidseitig	S56.1	Verletz Beugemuskl/-sehn ein/mehr, so Finger, i Höhe UA
M18.1	Sonstige primäre Rhizarthrose	S56.3	Verletz Streck-,Abduktormuskl/-sehn, Daumen, in Höhe UA
M18.2	Posttraumatische Rhizarthrose, beidseitig	S56.4	Verletz Streckmuskl/-sehn ein/mehr, so Finger, in Höhe UA
M18.3	Sonstige posttraumatische Rhizarthrose	S62.20	Fraktur 1. Mittelhandknochen, Teil nnbez
M18.4	Sonstige sekundäre Rhizarthrose, beidseitig	S62.21	Fraktur 1. Mittelhandknochen, Basis
M18.5	Sonstige sekundäre Rhizarthrose	S62.22	Fraktur 1. Mittelhandknochen, Schaft
M18.9	Rhizarthrose, nnbez	S62.23	Fraktur 1. Mittelhandknochen, Kollum
M20.0	Deformität eines od mehrerer Finger	S62.24	Fraktur 1. Mittelhandknochen, Kopf
M21.84	Sonst nbez erworbene Deformitäten Hand	S62.30	Fraktur sonst Mittelhandknochens: Teil nnbez
M21.94	Erworbene Deformität Hand, nnbez	S62.31	Fraktur eines sonstigen Mittelhandknochens: Basis
M24.04	Freier Gelenkkörper Hand	S62.32	Fraktur eines sonstigen Mittelhandknochens: Schaft
M24.14	Sonst Gelenkknorpelschädigungen Hand	S62.33	Fraktur eines sonstigen Mittelhandknochens: Kollum
M24.34	Patho Lux/Sublux Gelenk, aonkl, Hand	S62.34	Fraktur eines sonstigen Mittelhandknochens: Kopf
M24.44	Habit Lux/Sublux Gelenk Hand	S62.4	Multiple Frakturen Mittelhandknochen
M24.54	Gelenkkontraktur Hand	S62.50	Fraktur Daumen, Teil nnbez
M24.64	Ankylose ein Gelenk Hand	S62.51	Fraktur Daumen, proximale Phalanx
M24.84	Sonst nbez Gelenkschädigungen, aonkl, Hand	S62.52	Fraktur Daumen, distale Phalanx
M24.94	Gelenkschädigung, nnbez, Hand	S62.60	Fraktur eines sonstigen Fingers, Teil nnbez
M25.04	Hämarthros Hand	S62.61	Fraktur eines sonst Fingers, proximale Phalanx
M25.14	Gelenkfistel Hand	S62.62	Fraktur eines sonstigen Fingers, mittlere Phalanx
M25.24	Schlottergelenk Hand	S62.63	Fraktur eines sonstigen Fingers, distale Phalanx
M25.34	Sonst Instabilität ein Gelenk Hand	S62.7	Multiple Frakturen Finger
M25.44	Gelenkerguß Hand	S62.8	Fraktur sonst u nnbez Teile Handgelenk u Hand
M25.54	Gelenkschmerz Hand	S63.10	Luxation Finger, Teil nnbez
M25.64	Gelenksteife, aonkl, Hand	S63.11	Luxation Finger, Metakarpophalangeal (-Gelenk)
M25.74	Osteophyt Hand	S63.12	Luxation Finger, Interphalangeal (-Gelenk)
M25.84	Sonstige nbez Gelenk-KH Hand	S63.2	Multiple Luxationen Finger
M25.94	Gelenk-KH, nnbez, Hand	S63.4	Traumat Ruptur, Bänder Finger MCP-/InterphalGelenk
M65.84	Sonst Synovitis u Tenosynovitis Hand	S63.60	Verstauchung Zerrung ein/mehr Finger, Teil nnbez
M66.24	Spontanruptur von Strecksehnen Hand	S63.61	Verstauch Zerr ein/mehr Finger, Metakarpophal(-Gelenk)
M66.30	Spontanruptur von Beugesehnen, mehrere Lok	S63.62	Verstauch Zerr ein/mehr Finger, Interphalangeal (-Gelenk)
M66.34	Spontanruptur von Beugesehnen Hand	S63.68	Verstauchung Zerrung ein/mehr Finger, sonst Teile
M72.0	Fibromatose Palmarfaszie [Dupuytren-Kontraktur]	S63.7	Verstauchung Zerrung sonst u nnbez Teile Hand
M86.04	Akute hämatogene Osteomyelitis Hand	T87.0	Komplik d replantierte (Teile der) obere(n) Extremität

**Diagnose I20-2**

G80.0	Spastische tetraplegische Zerebralparese
G80.1	Spastische diplegische Zerebralparese
G80.2	Infantile hemiplegische Zerebralparese
G80.3	Dyskinetische Zerebralparese

G80.4	Ataktische Zerebralparese
G80.8	Sonstige infantile Zerebralparese
G80.9	Infantile Zerebralparese, nnbez

**Diagnose I20-3**

G80.0	Spastische tetraplegische Zerebralparese
G80.1	Spastische diplegische Zerebralparese

G80.2	Infantile hemiplegische Zerebralparese
G80.3	Dyskinetische Zerebralparese

G80.4	Ataktische Zerebralparese	M08.90	Juvenile Arthritis, nnbez, mehrere Lok
G80.8	Sonstige infantile Zerebralparese	M08.97	Juvenile Arthritis, nnbez, Knöchel/Fuß
G80.9	Infantile Zerebralparese, nnbez	M09.00	Juvenile Arthritis b Psoriasis, mehrere Lok
M05.00	Felty-Syndrom, mehrere Lokalisationen	M09.07	Juvenile Arthritis b Psoriasis, Knöchel/Fuß
M05.07	Felty-Syndrom Knöchel/Fuß	M09.10	Juv Arth b Crohn-KH [Ent reg], mehrere Lok
M05.30	SeroPos chron Polya m Bet so Org/-syst, mehr Lok	M09.17	Juv Arth b Crohn-KH [Ent reg], Knöchel/Fuß
M05.37	Seropos chron Polya m Bet so Org/-syst, Knöchel/Fuß	M09.20	Juv Arthritis b Colitis ulcerosa, mehrere Lok
M05.80	Sonst seropos chron Polyarthrit, mehrere Lok	M09.27	Juv Arthritis b Colitis ulcerosa, Knöchel/Fuß
M05.87	Sonst seropos chron Polyarthrit Knöchel/Fuß	M09.80	Juv Arthritis b sonst aokl KH, mehrere Lok
M05.90	Seropos chron Polyarthrit, nnbez, mehrere Lok	M09.87	Juv Arthritis b sonst aokl KH, Knöchel/Fuß
M05.97	Seropos chron Polyarthrit, nnbez, Knöchel/Fuß	M96.0	Pseudarthrose nach Fusion od Arthrodese
M06.00	Seronegative chron Polyarthrit, mehrere Lok	S01.83	Off Wunde (jeder Teil Kopf) m Verbind zu intrakran Verletz
M06.07	Seronegative chron Polyarthrit Knöchel/Fuß	S01.86	Weichteilschaden III. Gr b geschl Fraktur od Lux Kopf
M06.10	Adulte Form Still-KH, mehrere Lok	S01.88	Weichteilschaden II. Gr b off Fraktur od Lux Kopf
M06.17	Adulte Form Still-KH, Knöchel/Fuß	S01.89	Weichteilschaden III. Gr b off Fraktur od Lux Kopf
M06.40	Entzündliche Polyarthropathie, mehrere Lokalisationen	S11.86	Weichteilschaden III. Gr b geschl Fraktur od Lux d Hals
M06.47	Entzündliche Polyarthropathie Knöchel/Fuß	S11.88	Weichteilschaden II. Gr b off Fraktur od Lux Hals
M06.80	Sonst nbez chron Polyarthrit, mehrere Lok	S11.89	Weichteilschaden III. Gr b off Fraktur od Lux Hals
M06.87	Sonst nbez chron Polyarthrit Knöchel/Fuß	S21.83	Off Wunde (jed Teil Thorax) m Verbind zu intrathor Verletz
M06.90	Chronische Polyarthrit, nnbez, mehrere Lok	S21.86	Weichteilschaden III. Gr b geschl Fraktur od Lux Thorax
M06.97	Chronische Polyarthrit, nnbez, Knöchel/Fuß	S21.88	Weichteilschaden II. Gr b off Fraktur od Lux Thorax
M07.00	Dist interphal Arthrit psoriatic, mehrere Lok	S21.89	Weichteilschaden III. Gr b off Fraktur od Lux Thorax
M07.07	Dist interphal Arthrit psoriatic Knöchel/Fuß	S31.83	Off Wunde (jd T Abd LumbGeg Beck) m Verb intraabd Verl
M07.10	Arthritis mutilans, mehrere Lokalisationen	S31.86	Weichteilschaden III. Gr b geschl Fraktur od Lux LWS u Be
M07.17	Arthritis mutilans Knöchel/Fuß	S31.88	Weichteilschaden II. Gr b off Fraktur od Lux LWS u Be
M07.30	Sonstige psoriatische Arthritiden, mehrere Lok	S31.89	Weichteilschaden III. Gr b off Fraktur od Lux LWS u Be
M07.37	Sonstige psoriatische Arthritiden Knöchel/Fuß	S41.86	Weichteilschaden III. Gr b geschl Fraktur od Lux Oberarm
M07.40	Arthritis b Crohn-KH [Ent reg], mehrere Lok	S41.88	Weichteilschaden II. Gr b off Fraktur od Lux Oberarm
M07.47	Arthritis b Crohn-KH [Ent reg], Knöchel/Fuß	S41.89	Weichteilschaden III. Gr b off Fraktur od Lux Oberarm
M07.50	Arthritis b Colitis ulcerosa, mehrere Lok	S51.86	Weichteilschaden III. Gr b geschl Fraktur od Lux Unterarm
M07.57	Arthritis b Colitis ulcerosa, Knöchel/Fuß	S51.88	Weichteilschaden II. Gr b off Fraktur od Lux Unterarm
M07.60	So Arth b gastrointest Grund-KH, mehrere Lok	S51.89	Weichteilschaden III. Gr b off Fraktur od Lux Unterarmes
M07.67	So Arth b gastrointest Grund-KH, Knöchel/Fuß	S61.86	Weichteilschaden III. Gr b geschl Fx od Lux Handgel u Hand
M08.00	Juv chron Polyarth, adul Typ, mehrere Lok	S61.88	Weichteilschaden II. Gr b off Fraktur od Lux Handgel u Hand
M08.07	Juv chron Polyarth, adul Typ, Knöchel/Fuß	S61.89	Weichteilschaden III. Gr b off Fraktur od Lux Handgel u Hand
M08.10	Juvenile Spondylitis ankylosans, mehrere Lok	S71.86	Weichteilschaden III. Gr b geschl Fx od Lux Hüfte u Obersch
M08.17	Juvenile Spondylitis ankylosans Knöchel/Fuß	S71.88	Weichteilschaden II. Gr b off Fraktur od Lux Hüfte u Obersch
M08.20	Juv chron Arth, syst beginn Form, mehrere Lok	S71.89	Weichteilschaden III. Gr b off Fraktur od Lux Hüfte u Obersch
M08.27	Juv chron Arth, syst beginn Form, Knöchel/Fuß	S81.86	Weichteilschaden III. Gr b geschl Fx od Lux Unterschenkel
M08.3	Juv chron Arthritis (seroneg), polyartikul Form	S81.88	Weichteilschaden II. Gr b off Fraktur od Lux Unterschenkels
M08.40	Juv chron Arth, oligoart Form, mehr Lok	S81.89	Weichteilschaden III. Gr b off Fraktur od Lux Unterschenkel
M08.47	Juv chron Arth, oligoart Form, Knöchel/Fuß	S91.86	Weichteilschaden III. Gr b geschl Fraktur od Luxation Fuß
M08.80	Sonstige juvenile Arthritis, mehrere Lok	S91.88	Weichteilschaden II. Gr b off Fraktur od Luxation Fuß
M08.87	Sonstige juvenile Arthritis Knöchel/Fuß	S91.89	Weichteilschaden III. Gr b off Fraktur od Luxation Fuß

**Diagnose I20-4**

M00.07	Arthrit/Polyarth d Staphylokokken Knöchel/Fuß	M86.27	Subakute Osteomyelitis Knöchel/Fuß
M00.17	Arthrit/Polyarth d Pneumokokken Knöchel/Fuß	M86.37	Chron multifokale Osteomyelitis Knöchel/Fuß
M00.27	Arthrit/Polyarth d sonst Streptokokken Knöchel/Fuß	M86.47	Chron Osteomyelitis m Fistel, Knöchel/Fuß
M00.87	Arthrit/Polyarth d sonst nbez bakt Erreg Knöchel/Fuß	M86.57	Sonst chron hämatogene Osteomyelitis Knöchel/Fuß
M00.97	Eitrige Arthritis, nnbez, Knöchel/Fuß	M86.67	Sonstige chron Osteomyelitis Knöchel/Fuß
M86.00	Akute hämatogene Osteomyelitis, mehrere Lok	M86.87	Sonstige Osteomyelitis Knöchel/Fuß
M86.17	Sonstige akute Osteomyelitis Knöchel/Fuß	M86.97	Osteomyelitis, nnbez, Knöchel/Fuß

**Diagnose I20-5**

S01.83	Off Wunde (jeder Teil Kopf) m Verbind zu intrakran Verletz	S31.88	Weichteilschaden II. Gr b off Fraktur od Lux LWS u Be
S01.86	Weichteilschaden III. Gr b geschl Fraktur od Lux Kopf	S31.89	Weichteilschaden III. Gr b off Fraktur od Lux LWS u Be
S01.88	Weichteilschaden II. Gr b off Fraktur od Lux Kopf	S41.86	Weichteilschaden III. Gr b geschl Fraktur od Lux Oberarm
S01.89	Weichteilschaden III. Gr b off Fraktur od Lux Kopf	S41.88	Weichteilschaden II. Gr b off Fraktur od Lux Oberarm
S11.86	Weichteilschaden III. Gr b geschl Fraktur od Lux d Hals	S41.89	Weichteilschaden III. Gr b off Fraktur od Lux Oberarm
S11.88	Weichteilschaden II. Gr b off Fraktur od Lux Hals	S51.86	Weichteilschaden III. Gr b geschl Fraktur od Lux Unterarm
S11.89	Weichteilschaden III. Gr b off Fraktur od Lux Hals	S51.88	Weichteilschaden II. Gr b off Fraktur od Lux Unterarm
S21.83	Off Wunde (jed Teil Thorax) m Verbind zu intrathor Verletz	S51.89	Weichteilschaden III. Gr b off Fraktur od Lux Unterarmes
S21.86	Weichteilschaden III. Gr b geschl Fraktur od Lux Thorax	S61.86	Weichteilschaden III. Gr b geschl Fx od Lux Handgel u Hand
S21.88	Weichteilschaden II. Gr b off Fraktur od Lux Thorax	S61.88	Weichteilschaden II. Gr b off Fraktur od Lux Handgel u Hand
S21.89	Weichteilschaden III. Gr b of Fraktur od Lux Thorax	S61.89	Weichteilschaden III. Gr b off Fraktur od Lux Handgel u Hand
S31.83	Off Wunde (jd T Abd LumbGeg Beck) m Verb intraabd Verl	S71.86	Weichteilschaden III. Gr b geschl Fx od Lux Hüfte u Obersch
S31.86	Weichteilschaden III. Gr b geschl Fraktur od Lux LWS u Be	S71.88	Weichteilschaden II. Gr b off Fraktur od Lux Hüfte u Obersch

S71.89	Weichteilschaden III. Gr b off Fraktur od Lux Hüfte u Obersch	S91.86	Weichteilschaden III. Gr b geschl Fraktur od Luxation Fuß
S81.86	Weichteilschaden III. Gr b geschl Fx od Lux Unterschenkel	S91.88	Weichteilschaden II. Gr b off Fraktur od Luxation Fuß
S81.88	Weichteilschaden II. Gr b off Fraktur od Lux Unterschenkel	S91.89	Weichteilschaden III. Gr b off Fraktur od Luxation Fuß
S81.89	Weichteilschaden III. Gr b off Fraktur od Lux Unterschenkel		

## Hauptdiagnose I20-6

S92.0 Fraktur Kalkaneus

## Diagnose I20-7

M05.00	Felty-Syndrom, mehrere Lokalisationen	M06.07	Seronegative chron Polyarthrit Knöchel/Fuß
M05.07	Felty-Syndrom Knöchel/Fuß	M06.10	Adulte Form Still-KH, mehrere Lok
M05.10	Lungenmanif seropos chron Polyarth, mehrere Lok	M06.17	Adulte Form Still-KH, Knöchel/Fuß
M05.17	Lungenmanif seropos chron Polyarth Knöchel/Fuß	M06.20	Bursitis b chron Polyarthrit, mehrere Lok
M05.20	Vaskul seropos chron Polyarth, mehrere Lok	M06.27	Bursitis b chron Polyarthrit Knöchel/Fuß
M05.27	Vaskul seropos chron Polyarth Knöchel/Fuß	M06.30	Rheumaknoten, mehrere Lokalisationen
M05.30	SeroPos chron Polya m Bet so Org/-syst, mehr Lok	M06.37	Rheumaknoten Knöchel/Fuß
M05.37	Seropos chron Polya m Bet so Org/-syst, Knöchel/Fuß	M06.40	Entzündliche Polyarthropathie, mehrere Lokalisationen
M05.80	Sonst seropos chron Polyarthrit, mehrere Lok	M06.47	Entzündliche Polyarthropathie Knöchel/Fuß
M05.87	Sonst seropos chron Polyarthrit Knöchel/Fuß	M06.80	Sonst nbez chron Polyarthrit, mehrere Lok
M05.90	Seropos chron Polyarthrit, nbez, mehrere Lok	M06.87	Sonst nbez chron Polyarthrit Knöchel/Fuß
M05.97	Seropos chron Polyarthrit, nbez, Knöchel/Fuß	M06.90	Chronische Polyarthrit, nbez, mehrere Lok
M06.00	Seronegative chron Polyarthrit, mehrere Lok	M06.97	Chronische Polyarthrit, nbez, Knöchel/Fuß

## Prozedur I20-8

81.28↔	Interphalangeal-Arthrodesse	86.85.50↔	Res gedop Ant b Syndakt o Polydakt m Gelrek, d Hand
82.82↔	Plastische Rekonstruktion einer Spalthand	86.85.60↔	Res gedop Ant b Syndakt o Polydakt m Gelrek, d Fusses
86.85.00↔	Korrektur einer Syndaktylie, n.n.bez.	86.85.70↔	Korrektur e Polysyndaktylie d Fusion gedop Ant, d Hand
86.85.30↔	Tr e kmpl Syndkt m Vrschpl, Kppnpl o Seitnbrk, d Hnd	86.85.80↔	Korr e Polysyndaktylie d Fusion gedop Ant, d Fusses
86.85.40↔	Tr e kmpl Syndkt m Vrschpl, Kppnpl o Seitnbrk, d Fsss	86.85.99↔	Korrektur einer Syndaktylie, sonstige

## Prozedur I20-9

04.44↔	Entlastung am Tarsaltunnel	77.28.40↔	Keilosteotomie an Metatarsalia
77.08.00↔	Sequestrektomie an Tarsalia und Metatarsalia, n.n.bez.	77.28.99↔	Keilosteotomie an Tarsalia und Metatarsalia, sonstige
77.08.10↔	Sepuestrekt an Tarsal und Metatars, oh Einl e Medträg	77.29.40↔	Keilosteotomie an Phalangen des Fusses
77.08.11↔	Sepuestrekt an Tarsalia und Metatars, m Einl e Medträg	77.38.00↔	So Knochdurchtr an Tarsalia und Metatars, n.n.bez.
77.08.99↔	Sequestrektomie an Tarsalia und Metatarsalia, sonstige	77.38.10↔	(De-)Rotationsosteotomie an Tarsalia
77.18.00↔	S Knchnz oh Knchdrchr an Trsl u Mtrrs, n.n.bz.	77.38.11↔	Kortikotomie bei Segmenttransport an Tarsalia
77.18.10↔	Sonstige Knochinzis oh Knochdurchtr a Talus, n.n.bez.	77.38.12↔	Kompl (mehrd) Osteotomie (m Achsenk) an Tarsalia
77.18.11↔	S Knchnz oh Knchdrchr a Tls, Explr u Knchnb	77.38.19↔	Sonstige Knochendurchtrennung an Tarsalia
77.18.12↔	So Knochinzis oh Knochdurchtr a Talus, Fremdkentf	77.38.29↔	Sonstige Knochendurchtrennung an Metatarsalia
77.18.13↔	S Knchnz oh Knchdrchr a Tls, Enl u Entf e Mdräg	77.38.99↔	So Knochdurchtr an Tarsalia und Metatars, so
77.18.14↔	Sonstige Knochinzis ohne Knochdurchtr a Talus, Drain	77.39.40↔	Korrekturosteotomie an Phalangen des Fusses
77.18.19↔	Sonstige Knochinzis oh Knochdurchtr a Talus, sonstige	77.51↔	Plst Rk b Hlx vlg m Exstrskt, Wechtkrr u Ost a Os mtrrs I
77.18.20↔	Sonstige Knochinzis oh Knochdurchtr a Kalkan, n.n.bez.	77.52↔	Plst Rk b Hlx vlg m Exstrskt, Wechtkrr u Arthrd
77.18.21↔	S Knchnz oh Knchdrchr a Klkn, Explr u Knchnb	77.53↔	Plst Rk b Hlx vlg m and Exstrskt u Wechtkrr
77.18.22↔	So Knochinzis oh Knochdurchtr a Kalkan, Fremdkentf	77.54↔	Resektion oder Korrekturosteotomie bei Digitus quintus varus
77.18.23↔	S Knchnz oh Knchdrchr a Klkn, Enl u Entf e Mdräg	77.56↔	Plastische Rekonstruktion bei Hammerzehe
77.18.24↔	Sonstige Knochinzis ohne Knochdurchtr a Kalkan, Drain	77.57↔	Plastische Rekonstruktion bei Krallenzehe
77.18.29↔	Sonstige Knochinzis oh Knochdurchtr a Kalkan, sonstige	77.58↔	Sonstige Resektion, Arthrod und Plast Reko an Zehen
77.18.30↔	S Knchnz oh Knchdrchr an snst Trsl, n.n.bz.	77.59↔	Sonstige Exostosenresektion bei Hallux valgus
77.18.31↔	S Knchnz oh Knchdrchr an snst Trsl, Explr u Knchnb	77.68.00↔	Lk Rs v Knchläs o Gw an Trsl u Mtrrs, n.n.bz.
77.18.32↔	S Knchnz oh Knchdrchr an snst Trsl, Frmdkntf	77.68.10↔	Lokale Resektion von Knochläs oder Gew an Tarsalia
77.18.33↔	S Knchnz oh Knchdrchr an snst Trsl, Enl u Entf e Mdräg	77.68.11↔	Lok Resektion von Knochenläsion o -gewebe an Metatarsalia
77.18.34↔	So Knochinzis oh Knochdurchtr an sonst Tarsalia, Drain	77.68.20↔	Debridement an Tarsalia
77.18.39↔	So Knochinzis oh Knochdurchtr an sonst Tarsalia, so	77.68.21↔	Debridement an Metatarsalia
77.18.40↔	So Knochinzis oh Knochdurchtr an Metatars, n.n.bez.	77.68.99↔	Lok Res von Knochläs o Gew an Tarsal und Metatars, so
77.18.41↔	S Knchnz oh Knchdrchr an Mtrrs, Explr u Knchnb	77.69.13↔	Lok Resektion von Knochläs o Gew an Phal d Fusses
77.18.42↔	So Knochinzis oh Knochdurchtr an Metatars, Fremdkentf	77.69.23↔	Debridement an Phalangen des Fusses
77.18.43↔	S Knchnz oh Knchdrchr an Mtrrs, Enl u Entf e Mdräg	77.88↔	Sonst partielle Knochenresektion an Tarsalia u Metatarsalia
77.18.44↔	Sonstige Knochinzis oh Knochdurchtr an Metatars, Drain	77.89.40↔	Sonst partielle Knochenresektion an Phalangen des Fusses
77.18.49↔	So Knochinzis oh Knochdurchtr an Metatars, so	77.98.00↔	Totale Resektion von Tarsalia und Metatarsalia, n.n.bez.
77.18.99↔	So Knochinzis oh Knochdurchtr an Tarsal u Metatars, so	77.98.10↔	Totale Resektion von Tarsalia
77.28.00↔	Keilosteotomie an Tarsalia und Metatarsalia, n.n.bez.	77.98.11↔	Totale Resektion von Metatarsalia
77.28.10↔	Keilosteotomie am Talus	77.98.99↔	Totale Resektion von Tarsalia und Metatarsalia, sonst
77.28.20↔	Keilosteotomie am Kalkaneus	77.99.40↔	Totale Knochenresektionen an Phalangen des Fußes
77.28.30↔	Keilosteotomie an sonstigen Tarsalia	78.08.10↔	Knchtx an Trsl u Mtrrs, gfgstiel m mkrvsk Anst

78.08.11↔	Knchtx an Trsl u Mttrs, gfgstliet oh mkrvsk Anst	79.97↔	Ni näh bez Op an Verletzung von Tarsalia und Metatars
78.08.12↔	Knochen transplantation an Tarsalia und Metatarsalia, allogene	79.98↔	Nicht näher bezeichnete Operation an Verletzung der Zehkn
78.08.13↔	Knorpel-Knochen transplantation an Tarsalia und Metatarsalia	80.18.00↔	Sonstige Arthrotomie von Fuss und Zehen, n.n.bez.
78.09.40↔	Knchtx an Phal d Fußes, gfgstliet m mikrovascul Anst	80.18.10↔	Arthr Arthrot von Fuss und Zehen, Gelsp mit Drain
78.09.41↔	Knchtx an Phl d Fßs, gfgstliet oh mkrvsk Anst	80.18.11↔	Arthr Arthrot von Fuss und Zehen, Entf freier Gelkörper
78.09.42↔	Knorpel-Knochen transplantation an Phalangen des Fußes	80.18.12↔	Arthr Arthrot von Fuss u Zehen, Einl o Entf e Medträg
78.18.00↔	Anl e Fxt ext an Trsl u Mttrs (inkl. Rp v Fx), n.n.bez.	80.18.20↔	Arthrot von Fuss und Zehen, Gelenkspülung mit Drainage
78.18.10↔	Geschl Rep e Kalkaneusfraktur m Knochfix d Fixat ext	80.18.21↔	Arthrot von Fuss und Zehen, Entf freier Gelenkkörper
78.18.11↔	Gschl Rp e Fx S Trsl u Mttrs m Knchfx d Fxt ext	80.18.99↔	Sonstige Arthrotomie von Fuss und Zehen, sonstige
78.18.12↔	Off Rp e einf Fx an snst Trsl u Mttrs m Knfx d Fxt ext	80.48.00↔	Durchtr v Gelkaps, Lig o Knorp an Fuss u Zeh, n.n.bez.
78.18.13↔	Off Rp e Fx an Kalkan u Talus m Knochfix d Fixat ext	80.48.10↔	Durchtr von Gelkaps, Lig oder Knorp a Metatarsgel
78.18.14↔	Off Rp e Mhrfrgmfx an snst Trsl m Knchfx d Fxt ext	80.48.20↔	Durchtr von Gelkaps, Lig oder Knorp an e Zehengelenk
78.18.15↔	Off Rp e Mhrfrgmfx an Mttrs m Knchfx d Fxt ext	80.48.99↔	Durchtr von Gelkaps, Lig o Knorp an Fuss und Zehen, so
78.18.99↔	Anl e Fxt ext an Trsl u Mttrs (inkl. Rp v Fx), S	80.78.00↔	Synovektomie an Fuss und Zehen, n.n.bez.
78.19.30↔	Geschl Rep e Fx v Phal d Fusses m Knochfix d Fixat ext	80.78.10↔	Arthroskopische Synovektomie am Tarsometatarsalgelenk
78.19.31↔	Off Rep e Fx an Phal d Fusses m Knochfix d Fixat ext	80.78.11↔	Arthr Synovektomie a Metatarsophalangealgelenk
78.28.00↔	Verkürzungsosteotomie an Tarsalia und Metatarsalia, n.n.bez.	80.78.19↔	Sonstige arthroskopische Synovektomie an Fuss und Zehen
78.28.10↔	Temporäre Epiphyseodese an Tarsalia und Metatarsalia	80.78.20↔	Offene Synovektomie am Tarsometatarsalgelenk
78.28.11↔	Permanente Epiphyseodese an Tarsalia und Metatarsalia	80.78.21↔	Offene Synovektomie am Metatarsophalangealgelenk
78.28.12↔	Therapeutische Epiphyseolyse an Tarsalia und Metatarsalia	80.78.29↔	Sonstige offene Synovektomie an Fuss und Zehen
78.28.20↔	Sonstige Verkürzungsosteotomie am Calcaneus	80.78.99↔	Synovektomie an Fuss und Zehen, sonstige
78.28.21↔	Sonstige Verkürzungsosteotomie an sonstigen Tarsalia	80.88.00↔	So Lok Exz o Destr e Gelläs an Fuss u Zehen, n.n.bez.
78.28.22↔	Sonstige Verkürzungsosteotomie an Metatarsalia	80.88.20↔	Débridement am Metatarsophalangealgelenk
78.28.99↔	Verkürzungsosteotomie an Tarsalia und Metatarsalia, sonst	80.88.21↔	Zystenexstirpation am Metatarsophalangealgelenk
78.29.40↔	Temporäre Epiphyseodese an Phalangen des Fußes	80.88.29↔	Sonstige Lok Exz oder Destr a Metatarsgel
78.29.41↔	Permanente Epiphyseodese an Phalangen des Fußes	80.88.30↔	Débridement an Zehengelenken
78.29.42↔	Therapeutische Epiphyseolyse an Phalangen des Fußes	80.88.40↔	Débridement an sonstigen Fussgelenken
78.29.49↔	Sonstige Verkürzungsosteotomie an Phalangen des Fußes	80.88.50↔	Zystenexstirpation an sonstigen Gel von Fuss und Zehen
78.29.99↔	Verkürzungsosteotomie an and Ni näh bez Kn, sonstige	80.88.59↔	So Lok Exz o Destr an sonstigen Gel von Fuss und Zehen
78.38.00↔	Verlängerungsosteotomie an Tarsalia u Metatarsalia, n.n.bez.	80.88.99↔	So Lok Exz o Destr e Gelläs an Fuss und Zehen, so
78.38.10↔	Verlängerungsosteotomie am Calcaneus	81.13↔	Subtalare Arthrodes
78.38.19↔	Verlängerungsosteotomie an sonstigen Tarsalia	81.14↔	Mediotarsale Arthrodes
78.38.20↔	Verlängerungsosteotomie an Metatarsalia	81.15↔	Tarsometatarsale Arthrodes
78.38.99↔	Verlängerungsosteotomie an Tarsalia und Metatarsalia, sonst	81.16↔	Metatarsophalangeale Arthrodes
78.39.30↔	Verlängerungsosteotomie an Phalangen des Fußes	81.17↔	Sonstige Phalrodes am Fuss
78.48↔	Sonst plastische Rekonstruktion an Tarsalia und Metatarsalia	81.18↔	Arthrorise am subtalaren Gelenk
78.49.13↔	Sonst plastische Rekonstruktion an Phalangen des Fußes	81.57.00↔	Gelenkersatz an Fuss und Zehen, n.n.bez.
78.58.00↔	Inn Knchfx oh Rp d Fx an Trsl u Mttrs, n.n.bez.	81.57.10↔	Gelenkersatz an Fuss und Zehen, Fußwurzelendoprothese
78.58.10↔	Rev v Osteosynthmat (oh Matwechs) an Tarsal u Metatars	81.57.11↔	Gelenkersatz an Fuss und Zehen, Vorfuß- o Zehenendoproth
78.58.99↔	Inn Knochfix oh Rep d Fx an Tarsalia und Metatars, so	81.57.99↔	Gelenkersatz an Fuss und Zehen, sonstige
78.59.40↔	Rev von Osteosynthmat (oh Matwechs) an Phal d Fußes	81.96.40↔	So Reko an Gel, Prox Tibiofibulargelenk, n.n.bez.
78.98↔	Einsetz e Knochwachststimul an Tarsalia und Metatars	81.96.41↔	S Rk an Gl, Prx Tbiofbgl, Rf e osteoch Frgm, arthr
79.17.00↔	Gschl Rp e Fx an Trsl u Mttrs m inn Knchfx, n.n.bez.	81.96.42↔	S Rk an Gl, Prx Tbiofbgl, Rf e osteoch Frgm, offn chr
79.17.10↔	Geschl Rep e Fx d Kalkan m inn Knochfix d winkst Pl	81.96.45↔	S Rk Gl, Prx Tbiofbgl, Knrpltx u Impl v ivt hrg Gwklt, arthr
79.17.11↔	Gschl Rp e Frk d Kalk m inn Knchfix m miminv ballast Tch	81.96.46↔	S Rk Gl, Prx Tbiofbgl, Knrpltx u Impl v ivt hrg Gwklt, offn chr
79.17.19↔	Gschl Rp e Fx d Klkn m so inn Knfx (zB d Sb, Pl, Dt)	81.96.49↔	So Reko an Gel, Prox Tibiofibulargelenk, So
79.17.29↔	Gschl Rp e Fx an st Trl u Mttrs m in Knfx (zB d Sb, Pl, Dt)	81.96.4a↔	S Rk an Gl, Prx Tbiofbgl, Sbch Knchnröf, arthr
79.17.99↔	Gschl Rp e Fx an Trsl u Mttrs m inn Knchfx, so	81.96.4b↔	S Rk an Gl, Prx Tbiofbgl, Sbch Knchnröf, offn chr
79.18↔	Geschl Reposition e Zehenfraktur mit inn Knochfix	81.96.4c↔	S Rk Gl, Prx Tbiofbgl, Sbch Knchnröf m Enbr e azll Impl, arthr
79.27.00↔	Off Rp e Fx an Trsl u Mttrs oh Inn Knchfx, n.n.bez.	81.96.50↔	Sonstige Rekonstruktion an Gel, Metatarsgel, n.n.bez.
79.27.10↔	Off Rep e Talus und Kalkaneusfraktur oh Inn Knochfix	81.96.51↔	S Rk an Gl, Mttrsgl, Rf e osteoch Frgm, arthr
79.27.11↔	Off Rep e einf Fx So Tarsal u Metatars oh Inn Knochfix	81.96.52↔	S Rk an Gl, Mttrsgl, Rf e osteoch Frgm, offn chr
79.27.12↔	Off Rp e Mhrfrgmfx S Trsl u Mttrs oh Inn Knchfx	81.96.55↔	S Rk Gl, Mttrsgl, Knrpltx u Impl v ivt hrg Gwklt, arthr
79.27.99↔	Off Rep e Fx an Tarsal u Metatars oh Inn Knochfix, so	81.96.56↔	S Rk Gl, Mttrsgl, Knrpltx u Impl v ivt hrg Gwklt, offn chr
79.28↔	Off Rep einer Zehenfraktur ohne innere Knochenfixation	81.96.59↔	Sonstige Rekonstruktion an Gel, Metatarsgel, sonstige
79.37.00↔	Off Rp e Fx an Trsl u Mttrs m inn Knchfx, n.n.bez.	81.96.5a↔	So Reko an Gel, Metatarsgel, Subch Knocheneröf, arthr
79.37.10↔	Off Rep e Fx an Kalkan und Talus m inn Knochfix d Pl	81.96.5b↔	S Rk an Gl, Mttrsgl, Sbch Knchnröf, offn chr
79.37.11↔	Off Rep e Fx an Kalkan und Talus m so inn Knochfix	81.96.5c↔	S Rk Gl, Mttrsgl, Sbch Knchnröf m Enbr e azll Impl, arthr
79.37.20↔	Off Rp e Mhrfrgmfx an snst Trsl m inn Knchfx d Pl	81.96.60↔	Sonst Rekonstruktion an Gelenken, Zehengelenk, n.n.bez.
79.37.21↔	Off Rp e Mhrfrgmfx an snst Trsl m so inn Knchfx	81.96.61↔	So Reko an Gel, Zehengel, Ref e osteoch Frgm, arthr
79.37.30↔	Off Rep e Mehrfrgmfx an Metatars m inn Knochfix	81.96.62↔	S Rk an Gl, Zhngl, Rf e osteoch Frgm, offn chr
79.37.40↔	Off Rp e einf Fx an snst Trsl u Mttrs m inn Knchfx	81.96.65↔	S Rk Gl, Zhngl, Knrpltx u Impl v ivt hrg Gwklt, arthr
79.37.99↔	Off Rep e Fx an Tarsal und Metatars m inn Knochfix, so	81.96.66↔	S Rk Gl, Zhngl, Knrpltx u Impl v ivt hrg Gwklt, offn chr
79.38↔	Off Rep einer Zehenfraktur m innerer Knochenfixation	81.96.69↔	Sonst Rekonstruktion an Gelenken, Zehengelenk, sonst
79.67↔	Débridement e offenen Fraktur an Tarsalia u Metatarsalia	81.96.6a↔	So Reko an Gel, Zehengelenk, Subch Knocheneröf, arthr
79.68↔	Débridement einer offenen Zehenfraktur	81.96.6b↔	S Rk an Gl, Zhngl, Sbch Knchnröf, offn chr
79.88.00↔	Off Reposition e Luxation von Fuss u Zehen, n.n.bez.	81.96.6c↔	S Rk Gl, Zhngl, Sbch Knchnröf m Enbr e azll Impl, arthr
79.88.10↔	Offene Reposition einer Luxation eines Zehengelenkes	81.96.70↔	Sonstige Reko an Gel, sonstige Gel d Fusses, n.n.bez.
79.88.20↔	Offene Reposition e Lux e Metatarsophalangealgelenkes	81.96.71↔	S Rk an Gl, S Gl d Fsss, Rf e osteoch Frgm, arthr
79.88.99↔	Offene Reposition einer Luxation von Fuss und Zehen, sonst	81.96.72↔	S Rk an Gl, S Gl d Fsss, Rf e osteoch Frgm, offn chr

81.96.75↔	S Rk GI, S GI d Fsss, Knrpltx u Impl v ivt hrg Gwklt, arthr	81.99.4c↔	Offen Chir Operation a Gelkn, Oberes Sprunggelenk
81.96.76↔	S Rk GI, S GI d Fsss, Knrpltx u Impl v ivt hrg Gwklt, offn chr	81.99.4d↔	Offen Chir Operation a Gelkn, Unteres Sprunggelenk
81.96.79↔	Sonstige Reko an Gel, sonstige Fuss, sonstige	81.99.4e↔	Offen Chir Op a Gelkn, Fuss und Zehengelenk sonstige
81.96.7a↔	S Rk an GI, S GI d Fsss, Sbch Knchnröf, arthr	81.99.4f↔	Offen Chir Operation a Gelkn, Metatarsgel
81.96.7b↔	S Rk an GI, S GI d Fsss, Sbch Knchnröf, offn chr	81.99.4g↔	Offen chirurgische Operation am Gelenkknorpel, Zehengelenk
81.96.7c↔	S Rk GI, S GI d Fsss, Sbch Knchnröf m Enbr e azll Impl, arthr	81.99.5c↔	Arthr und Temporäre Fix e Gel, Oberes Sprunggelenk
81.96.9a↔	So gelrek und gelpf Eingr, Resektpl an Gel d Fusses	81.99.5d↔	Arthr und Temporäre Fix e Gel, Unteres Sprunggelenk
81.99.1c↔	Arthr Revision eines Gelenkes, Oberes Sprunggelenk	81.99.5e↔	Arthr und Temporäre Fix e Gel, Fuss und Zehen, so
81.99.1d↔	Arthr Revision eines Gelenkes, Unteres Sprunggelenk	81.99.5f↔	Arthr und Temporäre Fix e Gel, Metatarsgel
81.99.1e↔	Arthr Revision e Gel, Fuss und Zehengelenk sonstige	81.99.5g↔	Arthrorise und Temp Fixation eines Gelenkes, Zehengelenk
81.99.1f↔	Arthr Revision e Gelenkes, Metatarsophalangealgelenk	81.99.83↔	Sonstige Arthr Op an Gel und Gelstrukt, Ob Sg
81.99.1g↔	Arthroskopische Revision eines Gelenkes, Zehengelenk	81.99.9b↔	Sonstige offen Chir Op an Gel und Gelkn, Ob Sg
81.99.2c↔	Offen chirurgische Revision eines Gelenkes, Oberes Sprungg	81.99.9c↔	So offen Chir Op an Gel und Gelkn, Unteres Sprunggelenk
81.99.2d↔	Offen chirurgische Revision eines Gelenkes, Unteres Sprungg	81.99.9e↔	So offen Chir Op an Gel und Gelkn, Fuss und Zehen, so
81.99.2e↔	Offen Chir Rev e Gel, Fuss und Zehengelenk sonstige	81.99.9f↔	Sonstige offen Chir Op an Gel und Gelkn, Metatarsgel
81.99.2f↔	Offen Chir Revision e Gel, Metatarsophalangealgelenk	81.99.9g↔	Sonstige offen Chir Op an Gel und Gelkn, Zehengelenk
81.99.2g↔	Offen chirurgische Revision eines Gelenkes, Zehengelenk	83.84↔	Lösung eines Klumpfusses, n.a.klass.
81.99.3c↔	Arthr Operation am Gelenkknorpel, Oberes Sprunggelenk	84.11↔	Zehenamputation
81.99.3d↔	Arthr Operation am Gelenkknorpel, Unteres Sprunggelenk	84.25↔	Zehen-Replantation
81.99.3e↔	Arthr Op a Gelkn, Fuss und Zehengelenk sonstige	84.26↔	Fuss-Replantation
81.99.3f↔	Arthr Operation a Gelkn, Metatarsophalangealgelenk	84.91↔	Amputation, n.n.bez.
81.99.3g↔	Arthroskopische Operation am Gelenkknorpel, Zehengelenk		

## Prozedur I20-10

77.28.00↔	Keilosteotomie an Tarsalia und Metatarsalia, n.n.bez.	79.37.10↔	Off Rep e Fx an Kalkan und Talus m inn Knochfix d Pl
77.28.10↔	Keilosteotomie am Talus	79.37.11↔	Off Rep e Fx an Kalkan und Talus m so inn Knochfix
77.28.20↔	Keilosteotomie am Kalkaneus	79.37.20↔	Off Rp e Mhrfrgmfx an snst Trsl m inn Knchfx d Pl
77.28.30↔	Keilosteotomie an sonstigen Tarsalia	79.37.21↔	Off Rp e Mhrfrgmfx an snst Trsl m so inn Knchfx
77.28.40↔	Keilosteotomie an Metatarsalia	79.37.30↔	Off Rep e Mehrfragmfx an Metatars m inn Knochfix
77.28.99↔	Keilosteotomie an Tarsalia und Metatarsalia, sonstige	79.37.40↔	Off Rp e einf Fx an snst Trsl u Mtrts m inn Knchfx
77.38.00↔	So Knochdurchtr an Tarsalia und Metatars, n.n.bez.	79.37.99↔	Off Rep e Fx an Tarsal und Metatars m inn Knochfix, so
77.38.10↔	(De-)Rotationsosteotomie an Tarsalia	79.88.00↔	Off Reposition e Luxation von Fuss u Zehen, n.n.bez.
77.38.11↔	Kortikotomie bei Segmenttransport an Tarsalia	79.88.10↔	Offene Reposition einer Luxation eines Zehengelenkes
77.38.12↔	Kompl (mehrd) Osteotomie (m Achsenk) an Tarsalia	79.88.20↔	Offene Reposition e Lux e Metatarsophalangealgelenkes
77.38.19↔	Sonstige Knochendurchtrennung an Tarsalia	79.88.99↔	Offene Reposition einer Luxation von Fuss und Zehen, sonst
77.38.29↔	Sonstige Knochendurchtrennung an Metatarsalia	80.18.00↔	Sonstige Arthrotomie von Fuss und Zehen, n.n.bez.
77.38.99↔	So Knochdurchtr an Tarsalia und Metatars, so	80.18.10↔	Arthr Arthrot von Fuss und Zehen, Gelsp mit Drain
77.39.40↔	Korrekturosteotomie an Phalangen des Fusses	80.18.11↔	Arthr Arthrot von Fuss und Zehen, Entf freier Gelkörper
77.98.00↔	Totale Resektion von Tarsalia und Metatarsalia, n.n.bez.	80.18.12↔	Arthr Arthrot von Fuss u Zehen, Einl o Entf e Medträg
77.98.10↔	Totale Resektion von Tarsalia	80.18.20↔	Arthrot von Fuss und Zehen, Gelenkspülung mit Drainage
77.98.11↔	Totale Resektion von Metatarsalia	80.18.21↔	Arthrot von Fuss und Zehen, Entf freier Gelenkkörper
77.98.99↔	Totale Resektion von Tarsalia und Metatarsalia, sonst	80.18.99↔	Sonstige Arthrotomie von Fuss und Zehen, sonstige
77.99.40↔	Totale Knochenresektionen an Phalangen des Fußes	80.78.00↔	Synovektomie an Fuss und Zehen, n.n.bez.
78.08.10↔	Knchtx an Trsl u Mtrts, gfgstiel m mkrvsk Anst	80.78.10↔	Arthroskopische Synovektomie am Tarsometatarsalgelenk
78.08.11↔	Knchtx an Trsl u Mtrts, gfgstiel oh mkrvsk Anst	80.78.11↔	Arthr Synovektomie a Metatarsophalangealgelenk
78.08.12↔	Knochentransplantation an Tarsalia und Metatarsalia, allogene	80.78.19↔	Sonstige arthroskopische Synovektomie an Fuss und Zehen
78.08.13↔	Knorpel-Knochentransplantation an Tarsalia und Metatarsalia	80.78.20↔	Offene Synovektomie am Tarsometatarsalgelenk
78.09.40↔	Knchtx an Phal d Fußes, gfgstiel m mikrovas Anst	80.78.21↔	Offene Synovektomie am Metatarsophalangealgelenk
78.09.41↔	Knchtx an Phl d Fßs, gfgstiel oh mkrvsk Anst	80.78.29↔	Sonstige offene Synovektomie an Fuss und Zehen
78.09.42↔	Knorpel-Knochentransplantation an Phalangen des Fußes	80.78.99↔	Synovektomie an Fuss und Zehen, sonstige
78.18.10↔	Geschl Rep e Kalkaneusfraktur m Knochfix d Fixat ext	80.88.00↔	So Lok Exz o Destr e Gelläs an Fuss u Zehen, n.n.bez.
78.18.13↔	Off Rep e Fx an Kalkan u Talus m Knochfix d Fixat ext	80.88.10↔	Arthr lokale Exz oder Destr e Gelläs an Fuss und Zehen
78.29.40↔	Temporäre Epiphyseodese an Phalangen des Fußes	80.88.20↔	Débridement am Metatarsophalangealgelenk
78.29.41↔	Permanente Epiphyseodese an Phalangen des Fußes	80.88.21↔	Zystenexstirpation am Metatarsophalangealgelenk
78.29.42↔	Therapeutische Epiphyseolyse an Phalangen des Fußes	80.88.29↔	Sonstige Lok Exz oder Destr a Metatarsgel
78.29.49↔	Sonstige Verkürzungsosteotomie an Phalangen des Fußes	80.88.30↔	Débridement an Zehengelenken
78.29.99↔	Verkürzungsosteotomie an and Ni näh bez Kn, sonstige	80.88.40↔	Débridement an sonstigen Fussgelenken
78.38.00↔	Verlängerungsosteotomie an Tarsalia u Metatarsalia, n.n.bez.	80.88.50↔	Zystenexstirpation an sonstigen Gel von Fuss und Zehen
78.38.10↔	Verlängerungsosteotomie am Calcaneus	80.88.59↔	So Lok Exz o Destr an sonstigen Gel von Fuss und Zehen
78.38.19↔	Verlängerungsosteotomie an sonstigen Tarsalia	80.88.99↔	So Lok Exz o Destr e Gelläs an Fuss und Zehen, so
78.38.20↔	Verlängerungsosteotomie an Metatarsalia	81.11↔	Arthrodese am Sprunggelenk
78.38.99↔	Verlängerungsosteotomie an Tarsalia und Metatarsalia, sonst	81.12.00↔	Arthrodese Double, n.n.bez.
78.49.13↔	Sonst plastische Rekonstruktion an Phalangen des Fußes	81.12.10↔	Arthrodese oberes Sprunggelenk mit unterem Sprunggelenk
79.27.00↔	Off Rp e Fx an Trsl u Mtrts oh Inn Knchfx, n.n.bez.	81.12.11↔	Arthrod Ob Sg m unterem Sg und Chopartgelenk
79.27.10↔	Off Rep e Talus und Kalkaneusfraktur oh Inn Knochfix	81.12.12↔	Arthrod unteres Sprunggelenk, 2 Sprunggelenksskammern
79.27.11↔	Off Rep e einf Fx So Tarsal u Metatars oh Inn Knochfix	81.12.13↔	Arthrod unteres Sprunggelenk, 3 Sprunggelenksskammern
79.27.12↔	Off Rp e Mhrfrgmfx S Trsl u Mtrts oh Inn Knchfx	81.12.99↔	Arthrodese Double, sonstige
79.27.99↔	Off Rep e Fx an Tarsal u Metatars oh Inn Knochfix, so	81.13↔	Subtalare Arthrodese
79.37.00↔	Off Rp e Fx an Trsl u Mtrts m inn Knchfx, n.n.bez.	81.14↔	Mediotarsale Arthrodese

81.15↔	Tarsometatarsale Arthrodese	81.57.99↔	Gelenkersatz an Fuss und Zehen, sonstige
81.57.00↔	Gelenkersatz an Fuss und Zehen, n.n.bez.	83.84↔	Lösung eines Klumpfusses, n.a.klass.
81.57.10↔	Gelenkersatz an Fuss und Zehen, Fußwurzelendoprothese	84.25↔	Zehen-Replantation
81.57.11↔	Gelenkersatz an Fuss und Zehen, Vorfuß- o Zehenendoproth	84.26↔	Fuss-Replantation

### Prozedur I20-11

77.28.00↔	Keilosteotomie an Tarsalia und Metatarsalia, n.n.bez.	79.37.30↔	Off Rep e Mehrfragmfx an Metatars m inn Knochnfx
77.28.10↔	Keilosteotomie am Talus	79.37.40↔	Off Rp e einf Fx an snst Trsl u Mtrrs m inn Knchfx
77.28.20↔	Keilosteotomie am Kalkaneus	79.37.99↔	Off Rep e Fx an Tarsal und Metatars m inn Knochnfx, so
77.28.30↔	Keilosteotomie an sonstigen Tarsalia	79.87.00↔	Offe Reposition e Luxation des Sprunggelenkes, n.n.bez.
77.28.40↔	Keilosteotomie an Metatarsalia	79.87.10↔	Offene Reposition einer Luxation des oberen Sprunggelenkes
77.28.99↔	Keilosteotomie an Tarsalia und Metatarsalia, sonstige	79.87.20↔	Offene Reposition einer Luxation des unteren Sprunggelenkes
77.38.00↔	So Knochnchtr an Tarsalia und Metatars, n.n.bez.	79.87.99↔	Offene Reposition einer Luxation des Sprunggelenkes, sonst
77.38.10↔	(De-)Rotationsosteotomie an Tarsalia	79.88.00↔	Off Reposition e Luxation von Fuss u Zehen, n.n.bez.
77.38.11↔	Kortikotomie bei Segmenttransport an Tarsalia	79.88.10↔	Offene Reposition einer Luxation eines Zehengelenkes
77.38.12↔	Kompl (mehrd) Osteotomie (m Achsenk) an Tarsalia	79.88.20↔	Offene Reposition e Lux e Metatarsophalangealgelenkes
77.38.19↔	Sonstige Knochnchdurchtrennung an Tarsalia	79.88.99↔	Offene Reposition einer Luxation von Fuss und Zehen, sonst
77.38.29↔	Sonstige Knochnchdurchtrennung an Metatarsalia	80.18.00↔	Sonstige Arthrotomie von Fuss und Zehen, n.n.bez.
77.38.99↔	So Knochnchtr an Tarsalia und Metatars, so	80.18.10↔	Arthr Arthrot von Fuss und Zehen, Gelsp mit Drain
77.39.40↔	Korrekturosteotomie an Phalangen des Fusses	80.18.11↔	Arthr Arthrot von Fuss und Zehen, Entf freier Gellkörp
77.98.00↔	Totale Resektion von Tarsalia und Metatarsalia, n.n.bez.	80.18.12↔	Arthr Arthrot von Fuss u Zehen, Einl o Entf e Medträg
77.98.10↔	Totale Resektion von Tarsalia	80.18.20↔	Arthrot von Fuss und Zehen, Gelenkspülung mit Drainage
77.98.11↔	Totale Resektion von Metatarsalia	80.18.21↔	Arthrot von Fuss und Zehen, Entf freier Gelenkkörper
77.98.99↔	Totale Resektion von Tarsalia und Metatarsalia, sonst	80.18.99↔	Sonstige Arthrotomie von Fuss und Zehen, sonstige
77.99.40↔	Totale Knochnchresektionen an Phalangen des Fußes	80.78.00↔	Synovektomie an Fuss und Zehen, n.n.bez.
78.08.10↔	Knchtx an Trsl u Mtrrs, gfgstiel m mkrvsk Anst	80.78.10↔	Arthroskopische Synovektomie am Tarsometatarsalgelenk
78.08.11↔	Knchtx an Trsl u Mtrrs, gfgstiel oh mkrvsk Anst	80.78.11↔	Arthr Synovektomie a Metatarsophalangealgelenk
78.08.12↔	Knochnchtransplantation an Tarsalia und Metatarsalia, allog	80.78.19↔	Sonstige arthroskopische Synovektomie an Fuss und Zehen
78.08.13↔	Knorpel-Knochnchtransplantation an Tarsalia und Metatarsalia	80.78.20↔	Offene Synovektomie am Tarsometatarsalgelenk
78.09.40↔	Knchtx an Phal d Fußes, gfgstiel m mikrovasl Anst	80.78.21↔	Offene Synovektomie am Metatarsophalangealgelenk
78.09.41↔	Knchtx an Phl d Fßs, gfgstiel oh mkrvsk Anst	80.78.29↔	Sonstige offene Synovektomie an Fuss und Zehen
78.09.42↔	Knorpel-Knochnchtransplantation an Phalangen des Fußes	80.78.99↔	Synovektomie an Fuss und Zehen, sonstige
78.29.40↔	Temporäre Epiphyseodese an Phalangen des Fußes	80.88.00↔	So Lok Exz o Destr e Gelläs an Fuss u Zehen, n.n.bez.
78.29.41↔	Permanente Epiphyseodese an Phalangen des Fußes	80.88.10↔	Arthr lokale Exz oder Destr e Gelläs an Fuss und Zehen
78.29.42↔	Therapeutische Epiphyseolyse an Phalangen des Fußes	80.88.20↔	Débridement am Metatarsophalangealgelenk
78.29.49↔	Sonstige Verkürzungsosteotomie an Phalangen des Fußes	80.88.21↔	Zystenexstirpation am Metatarsophalangealgelenk
78.29.99↔	Verkürzungsosteotomie an and Ni näh bez Kn, sonstige	80.88.29↔	Sonstige Lok Exz oder Destr a Metatarsgel
78.38.00↔	Verlängerungsosteotomie an Tarsalia u Metatarsalia, n.n.bez.	80.88.30↔	Débridement an Zehengelenken
78.38.10↔	Verlängerungsosteotomie am Calcaneus	80.88.40↔	Débridement an sonstigen Fussgelenken
78.38.19↔	Verlängerungsosteotomie an sonstigen Tarsalia	80.88.50↔	Zystenexstirpation an sonstigen Gel von Fuss und Zehen
78.38.20↔	Verlängerungsosteotomie an Metatarsalia	80.88.59↔	So Lok Exz o Destr an sonstigen Gel von Fuss und Zehen
78.38.99↔	Verlängerungsosteotomie an Tarsalia und Metatarsalia, sonst	80.88.99↔	So Lok Exz o Destr e Gelläs an Fuss und Zehen, so
78.49.13↔	Sonst plastische Rekonstruktion an Phalangen des Fußes	81.13↔	Subtalare Arthrodese
79.27.00↔	Off Rp e Fx an Trsl u Mtrrs oh Inn Knchfx, n.n.bez.	81.14↔	Mediotarsale Arthrodese
79.27.10↔	Off Rep e Talus und Kalkaneusfraktur oh Inn Knochnfx	81.15↔	Tarsometatarsale Arthrodese
79.27.11↔	Off Rep e einf Fx So Tarsal u Metatars oh Inn Knochnfx	81.57.00↔	Gelenkersatz an Fuss und Zehen, n.n.bez.
79.27.12↔	Off Rp e Mhrfrgmfx S Trsl u Mtrrs oh Inn Knchfx	81.57.10↔	Gelenkersatz an Fuss und Zehen, Fußwurzelendoprothese
79.27.99↔	Off Rep e Fx an Tarsal u Metatars oh Inn Knochnfx, so	81.57.11↔	Gelenkersatz an Fuss und Zehen, Vorfuß- o Zehenendoproth
79.37.00↔	Off Rp e Fx an Trsl u Mtrrs m inn Knchfx, n.n.bez.	81.57.99↔	Gelenkersatz an Fuss und Zehen, sonstige
79.37.10↔	Off Rep e Fx an Kalkan und Talus m inn Knochnfx d Pl	83.84↔	Lösung eines Klumpfusses, n.a.klass.
79.37.11↔	Off Rep e Fx an Kalkan und Talus m so inn Knochnfx	84.25↔	Zehen-Replantation
79.37.20↔	Off Rp e Mhrfrgmfx an snst Trsl m inn Knchfx d Pl	84.26↔	Fuss-Replantation
79.37.21↔	Off Rp e Mhrfrgmfx an snst Trsl m so inn Knchfx		

### Prozedur I20-12

79.37.00↔	Off Rp e Fx an Trsl u Mtrrs m inn Knchfx, n.n.bez.	79.88.20↔	Offene Reposition e Lux e Metatarsophalangealgelenkes
79.37.10↔	Off Rep e Fx an Kalkan und Talus m inn Knochnfx d Pl	79.88.99↔	Offene Reposition einer Luxation von Fuss und Zehen, sonst
79.37.11↔	Off Rep e Fx an Kalkan und Talus m so inn Knochnfx	86.85.00↔	Korrektur einer Syndaktylie, n.n.bez.
79.37.20↔	Off Rp e Mhrfrgmfx an snst Trsl m inn Knchfx d Pl	86.85.30↔	Tr e kompl Syndkt m Vrschpl, Kppnpl o Seitnbrk, d Hnd
79.37.21↔	Off Rp e Mhrfrgmfx an snst Trsl m so inn Knchfx	86.85.40↔	Tr e kompl Syndkt m Vrschpl, Kppnpl o Seitnbrk, d Fsss
79.37.30↔	Off Rep e Mehrfragmfx an Metatars m inn Knochnfx	86.85.50↔	Res gedop Ant b Syndakt o Polydakt m Gelrek, d Hand
79.37.40↔	Off Rp e einf Fx an snst Trsl u Mtrrs m inn Knchfx	86.85.60↔	Res gedop Ant b Syndakt o Polydakt m Gelrek, d Fusses
79.37.99↔	Off Rep e Fx an Tarsal und Metatars m inn Knochnfx, so	86.85.70↔	Korrektur e Polysyndaktylie d Fusion gedop Ant, d Hand
79.88.00↔	Off Reposition e Luxation von Fuss u Zehen, n.n.bez.	86.85.80↔	Korr e Polysyndaktylie d Fusion gedop Ant, d Fusses
79.88.10↔	Offene Reposition einer Luxation eines Zehengelenkes	86.85.99↔	Korrektur einer Syndaktylie, sonstige

**Prozedur I20-13**

- |           |  |           |  |
|-----------|--|-----------|--|
| 79.37.00↔ | Off Rp e Fx an Trsl u Mtrrs m inn Knchfx, n.n.bz.          | 81.12.11↔ | Arthrod Ob Sg m unterem Sg und Chopartgelenk           |
| 79.37.10↔ | Off Rep e Fx an Kalkan und Talus m inn Knochfx d Pl        | 81.12.12↔ | Arthrod unteres Sprunggelenk, 2 Sprunggelenkshammern   |
| 79.37.11↔ | Off Rep e Fx an Kalkan und Talus m so inn Knochfx          | 81.12.13↔ | Arthrod unteres Sprunggelenk, 3 Sprunggelenkshammern   |
| 79.37.20↔ | Off Rp e Mhrfrgmfx an snst Trsl m inn Knchfx d Pl          | 81.12.99↔ | Arthrodesse Double, sonstige                           |
| 79.37.21↔ | Off Rp e Mhrfrgmfx an snst Trsl m so inn Knchfx            | 84.25↔    | Zehen-Replantation                                     |
| 79.37.30↔ | Off Rep e Mehrfragmfx an Metatars m inn Knochfx            | 84.26↔    | Fuss-Replantation                                      |
| 79.37.40↔ | Off Rp e einf Fx an snst Trsl u Mtrrs m inn Knchfx         | 86.85.00↔ | Korrektur einer Syndaktylie, n.n.bez.                  |
| 79.37.99↔ | Off Rep e Fx an Tarsal und Metatars m inn Knochfx, so      | 86.85.30↔ | Tr e kmpl Syndkt m Vrschpl, Kppnpl o Seitnbrk, d Hnd   |
| 79.88.00↔ | Off Reposition e Luxation von Fuss u Zehen, n.n.bez.       | 86.85.40↔ | Tr e kmpl Syndkt m Vrschpl, Kppnpl o Seitnbrk, d Fsss  |
| 79.88.10↔ | Offene Reposition einer Luxation eines Zehengelenkes       | 86.85.50↔ | Res gedop Ant b Syndakt o Polydakt m Gelrek, d Hand    |
| 79.88.20↔ | Offene Reposition e Lux e Metatarsophalangealgelenkes      | 86.85.60↔ | Res gedop Ant b Syndakt o Polydakt m Gelrek, d Fusses  |
| 79.88.99↔ | Offene Reposition einer Luxation von Fuss und Zehen, sonst | 86.85.70↔ | Korrektur e Polysyndaktylie d Fusion gedop Ant, d Hand |
| 81.11↔    | Arthrodesse am Sprunggelenk                                | 86.85.80↔ | Korr e Polysyndaktylie d Fusion gedop Ant, d Fusses    |
| 81.12.00↔ | Arthrodesse Double, n.n.bez.                               | 86.85.99↔ | Korrektur einer Syndaktylie, sonstige                  |
| 81.12.10↔ | Arthrodesse oberes Sprunggelenk mit unterem Sprunggelenk   |           |  |

**Prozedur I20-14**

- |           |  |           |   |
|-----------|--|-----------|---|
| 78.08.10↔ | Knchtx an Trsl u Mtrrs, gfgstiel m mkrvsk Anst               | 78.09.40↔ | Knochtx an Phal d Fußes, gfgstiel m mikrovasl Anst      |
| 78.08.11↔ | Knchtx an Trsl u Mtrrs, gfgstiel oh mkrvsk Anst              | 78.09.41↔ | Knchtx an Phl d Fßs, gfgstiel oh mkrvsk Anst            |
| 78.08.12↔ | Knochen transplantation an Tarsalia und Metatarsalia, allog  | 78.09.42↔ | Knorpel-Knochen transplantation an Phalangen des Fußes  |
| 78.08.13↔ | Knorpel-Knochen transplantation an Tarsalia und Metatarsalia | 78.09.90↔ | Kntx an And näh bz Kn, au Gschk, gfgstiel m mkrvsk Anst |
| 78.09.10↔ | Knochtx an And näher bez Kn, auss Gschk, n.n.bez.            | 78.09.91↔ | Kntx an And näh bz Kn, au Gschk, gfgstiel o mkrvsk Anst |
| 78.09.11↔ | Knochtx an Phal d Hand, gfgstiel oh mikrovasl Anst           | 78.09.92↔ | Knochtx an And näher bez Kn, auss Gschk, allog          |
| 78.09.12↔ | Knochen transplantation an Phalangen der Hand, allog         |           |   |

**Prozedur I20-15**

- |           |  |           |  |
|-----------|--|-----------|--|
| 81.57.11↔ | Gelenkersatz an Fuss und Zehen, Vorfuß- o Zehenendoproth | 81.59.13↔ | Revision und Wechsel e Vorfussoder Zehenendoprothese |
|-----------|--|-----------|--|

**Prozedur I20-16**

- |           |  |           |  |
|-----------|--|-----------|--|
| 77.38.00↔ | So Knochdurchtr an Tarsalia und Metatars, n.n.bez.           | 80.18.11↔ | Arthr Arthrot von Fuss und Zehen, Entf freier Gelkörper  |
| 77.38.10↔ | (De-)Rotationsosteotomie an Tarsalia                         | 80.18.12↔ | Arthr Arthrot von Fuss u Zehen, Einl o Entf e Medträg    |
| 77.38.11↔ | Kortikotomie bei Segmenttransport an Tarsalia                | 80.18.20↔ | Arthrot von Fuss und Zehen, Gelenkspülung mit Drainage   |
| 77.38.12↔ | Kompl (mehrd) Osteotomie (m Achsenk) an Tarsalia             | 80.18.21↔ | Arthrot von Fuss und Zehen, Entf freier Gelenkkörper     |
| 77.38.19↔ | Sonstige Knochendurchtrennung an Tarsalia                    | 80.18.99↔ | Sonstige Arthrotomie von Fuss und Zehen, sonstige        |
| 77.38.29↔ | Sonstige Knochendurchtrennung an Metatarsalia                | 80.88.00↔ | So Lok Exz o Destr e Gelläs an Fuss u Zehen, n.n.bez.    |
| 77.38.99↔ | So Knochdurchtr an Tarsalia und Metatars, so                 | 80.88.10↔ | Arthr lokale Exz oder Destr e Gelläs an Fuss und Zehen   |
| 77.51↔    | Plst Rk b Hlx vlg m Exstrskt, Wchtkrr u Ost a Os mtrrs I     | 80.88.20↔ | Débridement am Metatarsophalangealgelenk                 |
| 77.52↔    | Plst Rk b Hlx vlg m Exstrskt, Weichtkrr u Arthrd             | 80.88.21↔ | Zystenexstirpation am Metatarsophalangealgelenk          |
| 77.53↔    | Plst Rk b Hlx vlg m and Exstrskt u Weichtkrr                 | 80.88.29↔ | Sonstige Lok Exz oder Destr a Metatarsgel                |
| 77.54↔    | Resektion oder Korrekturosteotomie bei Digitus quintus varus | 80.88.30↔ | Débridement an Zehengelenken                             |
| 77.56↔    | Plastische Rekonstruktion bei Hammerzehe                     | 80.88.40↔ | Débridement an sonstigen Fussgelenken                    |
| 77.57↔    | Plastische Rekonstruktion bei Krallenzehe                    | 80.88.50↔ | Zystenexstirpation an sonstigen Gel von Fuss und Zehen   |
| 77.58↔    | Sonstige Resektion, Arthrod und Plast Reko an Zehen          | 80.88.59↔ | So Lok Exz o Destr an sonstigen Gel von Fuss und Zehen   |
| 77.59↔    | Sonstige Exostosenresektion bei Hallux valgus                | 80.88.99↔ | So Lok Exz o Destr e Gelläs an Fuss und Zehen, so        |
| 78.39.30↔ | Verlängerungsosteotomie an Phalangen des Fußes               | 81.57.00↔ | Gelenkersatz an Fuss und Zehen, n.n.bez.                 |
| 79.38↔    | Off Rep einer Zehenfraktur m innerer Knochenfixation         | 81.57.10↔ | Gelenkersatz an Fuss und Zehen, Fußwurzelendoprothese    |
| 80.18.00↔ | Sonstige Arthrotomie von Fuss und Zehen, n.n.bez.            | 81.57.11↔ | Gelenkersatz an Fuss und Zehen, Vorfuß- o Zehenendoproth |
| 80.18.10↔ | Arthr Arthrot von Fuss und Zehen, Gelsp mit Drain            | 81.57.99↔ | Gelenkersatz an Fuss und Zehen, sonstige                 |

**ADRG I21****Bestimmte Eingriffe an Hüftgelenk und Femur oder komplexe Eingriffe an Ellenbogengelenk und Unterarm**

Mindestens eine Prozedur in Tabelle I21-1

**DRG I21Z****Bestimmte Eingriffe an Hüftgelenk und Femur oder komplexe Eingriffe an Ellenbogengelenk und Unterarm****Prozedur I21-1**

- |           |   |           |   |
|-----------|---|-----------|---|
| 77.05.00↔ | Sequestrektomie an Femur, n.n.bez                       | 77.15.00↔ | Sonstige Knochinzis ohne Knochdurchtr a Fem, n.n.bez. |
| 77.05.10↔ | Sequestrektomie an Femur, ohne Einlage eines Medträgers | 77.15.10↔ | S Knchnzs oh Knchdrchtr a (snst) Fm, Explr u Knchnb   |
| 77.05.11↔ | Sequestrektomie an Femur, m Einlage eines Medträgers    | 77.15.11↔ | Sonstige Knochinzis oh Knochdurchtr a Fem, Fremdkentf |
| 77.05.99↔ | Sequestrektomie an Femur, sonstige                      | 77.15.12↔ | S Knchnzs oh Knchdrchtr a Fm, Enl u Entf e Mdräg      |

77.15.13↔	Sonstige Knochinzis ohne Knochdurchtr a Fem, Drain	79.32.10↔	Offene Reposition e dist Radiusfraktur m inn Knochnfx
77.15.20↔	S Knchnz oh Knchdrchr a Fm, Explr u Knchnb a Schnklh	79.32.19↔	Off Reposition e sonstigen Radfx m inn Knochnfx
77.15.99↔	Sonstige Knochinzis ohne Knochdurchtr a Fem, sonstige	79.32.29↔	Off Reposition e Ulnafraktur mit innerer Knochenfixation
77.23↔	Keilosteotomie an Radius und Ulna	79.32.99↔	Off Rep e Fx an Rad und Ulna m inn Knochnfx, sonstige
77.33.00↔	Sonst Knochendurchtrennung an Radius und Ulna, n.n.bez.	79.52.00↔	Off Rep e Epiphysdiast an Rad und Ulna, n.n.bez.
77.33.10↔	Kortikotomie bei Segmenttransport an Radius und Ulna	79.52.10↔	Offene Reposition einer Epiphysdiastase am distalen Radius
77.33.20↔	Knochendurchtrennung an distaler Ulna und Ulnaschaft	79.52.20↔	Off Rep e sonstigen Epiphysdiast an Rad und Ulna
77.33.99↔	Sonst Knochendurchtrennung an Radius und Ulna, sonst	79.52.99↔	Off Rep e Epiphysdiast an Rad und Ulna, sonstige
77.65.00↔	Lok Resektion von Knochläs oder Gew a Fem, n.n.bez.	79.62↔	Débridement einer offenen Fraktur an Radius und Ulna
77.65.20↔	Debridement am Femur	79.82↔	Offene Reposition einer Luxation des Ellbogens
77.65.99↔	Lok Resektion von Knochläs oder Gew a Fem, sonstige	79.95↔	Nicht näher bezeichnete Operation an Verletzung des Femur
77.69.12↔	Lokale Resektion von Knochenläsion oder -gewebe am Becken	80.12.00↔	Sonstige Arthrotomie des Ellbogens, n.n.bez.
77.69.22↔	Debridement am Becken	80.12.10↔	Arthr Arthrot d Ellenbogens, Gelenkspülung mit Drain
77.83↔	Sonstige partielle Knochenresektion an Radius und Ulna	80.12.11↔	Arthr Arthrot d Ellb, Entfernung freier Gelenkkörper
77.85↔	Sonstige partielle Knochenresektion am Femur	80.12.12↔	Arthr Arthrot d Ellb, Einl oder Entf e Medtråg
77.93↔	Totale Resektion von Radius und Ulna	80.12.20↔	Arthrotomie des Ellenbogens, Gelenkspülung mit Drainage
78.03.10↔	Knochtx an Rad und Ulna, Gefgestielt m mikrovask Anast	80.12.21↔	Arthrotomie des Ellenbogens, Entfernung freier Gelenkkörper
78.03.11↔	Knochtx an Rad u Ulna, Gefgestielt oh mikrovask Anast	80.12.99↔	Sonstige Arthrotomie des Ellbogens, sonstige
78.03.12↔	Knochentransplantation an Radius und Ulna, allogene	80.15.00↔	Sonstige Arthrotomie der Hüfte, n.n.bez.
78.03.13↔	Knorpel-Knochentransplantation an Radius und Ulna	80.15.10↔	Arthr Arthrot der Hüfte, Gelenkspülung mit Drainage
78.13.00↔	Anl e Fxt ext an Rd u Uln (nkl. Rp v Fx), n.n.bez.	80.15.11↔	Arthr Arthrot d Hüfte, Entfernung freier Gelenkkörper
78.13.10↔	Geschl Reposition e dist Radfx m Knochnfx d Fixat ext	80.15.12↔	Arthr Arthrot d Hüfte, Einl oder Entf e Medtråg
78.13.11↔	Geschl Rep e sonstigen Radfx m Knochnfx d Fixat ext	80.15.20↔	Arthrotomie der Hüfte, Gelenkspülung mit Drainage
78.13.12↔	Off Reposition e dist Radfx m Knochnfx d Fixat ext	80.15.21↔	Arthrotomie der Hüfte, Entfernung freier Gelenkkörper
78.13.13↔	Off Rep e sonstigen Radfx m Knochnfx d Fixat ext	80.15.99↔	Sonstige Arthrotomie der Hüfte, sonstige
78.13.20↔	Geschl Reposition e Ulnafraktur m Knochnfx d Fixat ext	80.42↔	Durchtr von Gelkaps, Ligament oder Knorpel a Ellb
78.13.99↔	Anl e Fixat ext an Rad und Ulna (inkl. Rep von Fx), so	80.72.00↔	Synovektomie am Ellbogen, n.n.bez.
78.23.00↔	Verkürzungsosteotomie an Radius und Ulna, n.n.bez.	80.72.10↔	Arthroskopische Synovektomie am Ellbogen
78.23.10↔	Temporäre Epiphyseodese an Radius und Ulna	80.72.20↔	Offene Synovektomie am Ellbogen
78.23.11↔	Permanente Epiphyseodese an Radius und Ulna	80.72.99↔	Synovektomie am Ellbogen, sonstige
78.23.12↔	Therapeutische Epiphyseolyse an Radius und Ulna	80.85.00↔	Sonstige Lok Exz o Destr e Gelläs an d Hüfte, n.n.bez.
78.23.99↔	Verkürzungsosteotomie an Radius und Ulna, sonstige	80.85.11↔	Débridement am Hüftgelenk
78.29.30↔	Temporäre Epiphyseodese am Becken	80.85.12↔	Zystenexstirpation am Hüftgelenk
78.29.31↔	Permanente Epiphyseodese am Becken	80.85.99↔	Sonstige Lok Exz o Destr e Gelläs an d Hüfte, sonstige
78.29.32↔	Therapeutische Epiphyseolyse am Becken	81.24↔	Ellbogen-Arthrodese
78.29.39↔	Sonstige Verkürzungsosteotomie am Becken	81.85.00↔	Sonstige Rekonstruktion am Ellbogen, n.n.bez.
78.43↔	Sonstige plastische Rekonstruktion an Radius und Ulna	81.85.10↔	Refixation e osteochondralen Fragmentes a Ellb, arthr
78.49.12↔	Sonstige plastische Rekonstruktion am Becken	81.85.11↔	Refixation e osteochondralen Fragm a Ellb, offen chir
78.53.00↔	Inn Knochnfx oh Rep d Fx an Rad und Ulna, n.n.bez.	81.85.14↔	Knorpeltx u Implant a Ellb v ivit herg Gewkult, arthr
78.53.10↔	Revision von Osteosynthmat (oh Matwechs) an Radius	81.85.15↔	Knrppltx u Implnt a Ellb v ivt hrg Gwklt, ofn chr
78.53.20↔	Revision von Osteosynthmat (oh Matwechs) an Ulna	81.85.18↔	Subchondrale Knochenöffnung a Ellenbogen, arthr
78.53.99↔	Inn Knochnfx oh Rep d Fx an Rad und Ulna, sonstige	81.85.19↔	Subchondrale Knochenöffnung a Ellenbogen, offen chir
78.65.01↔	KIE a Fm: Dt, id Dt, Sb, Zg/C, Pl, Wl/Knd, dy Kb, Mk, Ft ex, K	81.85.20↔	Subch Knochenöff a Ellb m Einbr e azell Impl, arthr
78.65.02↔	KIE a Fm (Schkh / prx / dst, a Sft): Mkn m Glp, Vng, TF	81.85.21↔	Resektionsarthroplastik am Ellenbogengelenk
78.65.03↔	Knimplentf a Fem (Schaft): Marknagel mit Gelkomp	81.85.30↔	Prothetischer Ersatz der distalen Humerusgelenkfläche
78.65.04↔	Knmplntf a Fm (prx / Schft / dst, auss Schnklh): Rngf	81.85.32↔	Sonstige Rekonstruktion am Ellbogen, Ulnakopprothese
78.65.05↔	Knimplentf a Fem, Entf e Kn(teil)ersatzes a Fem	81.85.99↔	Sonstige Rekonstruktion am Ellbogen, sonstige
78.65.08↔	Knimplentf a Fem: sonstiges Osteosynthesematerial	81.99.14↔	Arthroskopische Revision eines Gelenkes, Ellbogen
78.93↔	Eins eines Knochenwachstumsstimulators an Radius und Ulna	81.99.24↔	Offen chirurgische Revision eines Gelenkes, Ellbogen
79.22.00↔	Off Rep e Fx an Rad und Ulna oh Inn Knochnfx, n.n.bez.	81.99.34↔	Arthroskopische Operation am Gelenkknorpel, Ellbogen
79.22.10↔	Off Reposition e dist Radiusfraktur ohne Inn Knochnfx	81.99.44↔	Offen chirurgische Operation am Gelenkknorpel, Ellbogen
79.22.19↔	Off Reposition e sonstigen Radfx oh Inn Knochnfx	81.99.54↔	Arthrorise und Temporäre Fixation eines Gelenkes, Ellbogen
79.22.20↔	Off Reposition e Ulnafraktur ohne innere Knochenfixation	81.99.94↔	Sonstige offen Chir Operationen an Gel und Gelkn, Ellb
79.22.99↔	Off Rep e Fx an Rad und Ulna oh Inn Knochnfx, sonstige	81.99.95↔	So offen Chir Op an Gel u Gelkn, Prox Radioulnargelenk
79.32.00↔	Off Rep e Fx an Rad und Ulna m inn Knochnfx, n.n.bez.	83.83↔	Plastische Rekonstruktion eines Ringbandes

**ADRG I22****Gewebe- / Hauttransplantation, ausser an der Hand mit schweren CC oder komplizierenden Prozeduren oder Eingriff an mehreren Lokalisationen oder schwerem Weichteilschaden**

Keine Hauptdiagnose in Tabelle I22-1 und Prozedur in Tabelle I22-3 und (PCCL &gt; 2 oder Komplizierende Prozeduren oder Eingriff an mehreren Lokalisationen oder Diagnose in Tabelle I22-2)

**DRG I22Z****Gewebe- / Hauttransplantation, ausser an der Hand mit schweren CC oder komplizierenden Prozeduren oder Eingriff an mehreren Lokalisationen oder schwerem Weichteilschaden**



**Hauptdiagnose I22-1**

C40.1	BNB kurze Knochen obere Extremität	M66.34	Spontanruptur von Beugesehnen Hand
C47.1	BNB: Periph Nerven obere Extremität, einschließl Schulter	M72.0	Fibromatose Palmarfaszie [Dupuytren-Kontraktur]
C49.1	BNB: Bindegew u and WeichtGew ob Extr, einschli Schult	M86.04	Akute hämatogene Osteomyelitis Hand
D16.1	Gutart Neubildung kurze Knochen obere Extremität	M86.14	Sonstige akute Osteomyelitis Hand
D21.1	So GNB Bgw/and Weichteilgew ob Extrem, Schulter	M86.24	Subakute Osteomyelitis Hand
M00.04	Arthrit/Polyarth d Staphylokokken Hand	M86.34	Chron multifokale Osteomyelitis Hand
M00.14	Arthrit/Polyarth d Pneumokokken Hand	M86.44	Chron Osteomyelitis m Fistel, Hand
M00.24	Arthrit/Polyarth d sonst Streptokokken Hand	M86.54	Sonst chron hämatogene Osteomyelitis Hand
M00.84	Arthrit/Polyarth d sonst nbez bakt Erreger Hand	M86.64	Sonstige chron Osteomyelitis Hand
M00.94	Eitrige Arthritis, nnbez, Hand	M86.84	Sonstige Osteomyelitis Hand
M02.04	Arthritis nach intestinale Bypass Hand	M86.94	Osteomyelitis, nnbez, Hand
M02.14	Postenteritische Arthritis Hand	M87.14	Knochennekrose d Arzneimittel Hand
M02.24	Arthritis nach Impfung Hand	M87.24	Knochennekrose d vorangegang Trauma Hand
M02.34	Reiter-Krankheit Hand	M87.34	Sonst sek Knochennekrose Hand
M02.84	Sonst reaktive Arthritiden Hand	M87.84	Sonstige Knochennekrose Hand
M02.94	Reaktive Arthritis, nnbez, Hand	M87.94	Knochennekrose, nnbez, Hand
M11.04	Apatitirheumatismus Hand	M89.64	Osteopathie nach Poliomyelitis Hand
M11.14	Familiäre Chondrokalzinose Hand	Q68.1	Angeborene Deformität Hand
M11.24	Sonst Chondrokalzinose Hand	Q69.0	Akzessorische(r) Finger
M11.84	Sonst nbez Kristall-Arthropathien Hand	Q69.1	Akzessorische(r) Daumen
M11.94	Kristall-Arthropathie, nnbez, Hand	Q70.0	Miteinander verwachsene Finger
M12.14	Kaschin-Beck-KH Hand	Q70.1	Schwimmbildung an Fingern
M12.24	Villonoduläre Synovitis (pigmentiert) Hand	Q71.0	Angeborenes vollständiges Fehlen obere Extremität(en)
M12.34	Palindromer Rheumatismus Hand	Q71.1	Angeb Fehlen Ober- u Unterarm b vorhandener Hand
M12.44	Hydrops intermittens Hand	Q71.3	Angeborenes Fehlen Hand od ein/mehr Finger
M12.54	Traumatische Arthropathie Hand	Q71.6	Spalthand
M12.84	Sonst nbez Arthropathien, aonkl, Hand	S56.0	Verletzt Beugemuskl/-sehn, Daumen, in Höhe Unterarm
M13.14	Monarthritis, aonkl, Hand	S56.1	Verletzt Beugemuskl/-sehn ein/mehr, so Finger, i Höhe UA
M13.84	Sonst nbez Arthritis Hand	S56.3	Verletzt Streck-,Abduktormusk/-sehn, Daumen, in Höhe UA
M13.94	Arthritis, nnbez, Hand	S56.4	Verletzt Streckmusk/-sehn ein/mehr, so Finger, in Höhe UA
M18.0	Primäre Rhizarthrose, beidseitig	S62.20	Fraktur 1. Mittelhandknochen, Teil nnbez
M18.1	Sonstige primäre Rhizarthrose	S62.21	Fraktur 1. Mittelhandknochen, Basis
M18.2	Posttraumatische Rhizarthrose, beidseitig	S62.22	Fraktur 1. Mittelhandknochen, Schaft
M18.3	Sonstige posttraumatische Rhizarthrose	S62.23	Fraktur 1. Mittelhandknochen, Kollum
M18.4	Sonstige sekundäre Rhizarthrose, beidseitig	S62.24	Fraktur 1. Mittelhandknochen, Kopf
M18.5	Sonstige sekundäre Rhizarthrose	S62.30	Fraktur sonst Mittelhandknochens: Teil nnbez
M18.9	Rhizarthrose, nnbez	S62.31	Fraktur eines sonstigen Mittelhandknochens: Basis
M20.0	Deformität eines od mehrerer Finger	S62.32	Fraktur eines sonstigen Mittelhandknochens: Schaft
M21.84	Sonst nbez erworbene Deformitäten Hand	S62.33	Fraktur eines sonstigen Mittelhandknochens: Kollum
M21.94	Erworbene Deformität Hand, nnbez	S62.34	Fraktur eines sonstigen Mittelhandknochens: Kopf
M24.04	Freier Gelenkkörper Hand	S62.4	Multiple Frakturen Mittelhandknochen
M24.14	Sonst Gelenkknorpelschädigungen Hand	S62.50	Fraktur Daumen, Teil nnbez
M24.34	Patho Lux/Sublux Gelenk, aonkl, Hand	S62.51	Fraktur Daumen, proximale Phalanx
M24.44	Habit Lux/Sublux Gelenk Hand	S62.52	Fraktur Daumen, distale Phalanx
M24.54	Gelenkkontraktur Hand	S62.60	Fraktur eines sonstigen Fingers, Teil nnbez
M24.64	Ankylose ein Gelenk Hand	S62.61	Fraktur eines sonst Fingers, proximale Phalanx
M24.84	Sonst nbez Gelenkschädigungen, aonkl, Hand	S62.62	Fraktur eines sonstigen Fingers, mittlere Phalanx
M24.94	Gelenkschädigung, nnbez, Hand	S62.63	Fraktur eines sonstigen Fingers, distale Phalanx
M25.04	Hämarthros Hand	S62.7	Multiple Frakturen Finger
M25.14	Gelenkfistel Hand	S62.8	Fraktur sonst u nnbez Teile Handgelenk u Hand
M25.24	Schlottergelenk Hand	S63.10	Luxation Finger, Teil nnbez
M25.34	Sonst Instabilität ein Gelenk Hand	S63.11	Luxation Finger, Metakarpophalangeal (-Gelenk)
M25.44	Gelenkerguß Hand	S63.12	Luxation Finger, Interphalangeal (-Gelenk)
M25.54	Gelenkschmerz Hand	S63.2	Multiple Luxationen Finger
M25.64	Gelenksteife, aonkl, Hand	S63.4	Traumat Ruptur, Bänder Finger MCP-/InterphalGelenk
M25.74	Osteophyt Hand	S63.60	Verstauchung Zerrung ein/mehr Finger, Teil nnbez
M25.84	Sonstige nbez Gelenk-KH Hand	S63.61	Verstauch Zerr ein/mehr Finger, Metakarpophal(-Gelenk)
M25.94	Gelenk-KH, nnbez, Hand	S63.62	Verstauch Zerr ein/mehr Finger, Interphalangeal (-Gelenk)
M65.84	Sonst Synovitis u Tenosynovitis Hand	S63.68	Verstauchung Zerrung ein/mehr Finger, sonst Teile
M66.24	Spontanruptur von Strecksehnen Hand	S63.7	Verstauchung Zerrung sonst u nnbez Teile Hand
M66.30	Spontanruptur von Beugesehnen, mehrere Lok	T87.0	Komplik d replantierte (Teile der) obere(n) Extremität

**Diagnose I22-2**

S01.83	Off Wunde (jeder Teil Kopf) m Verbind zu intrakran Verletzt	S11.86	Weichteilschaden III. Gr b geschl Fraktur od Lux d Hals
S01.86	Weichteilschaden III. Gr b geschl Fraktur od Lux Kopf	S11.88	Weichteilschaden II. Gr b off Fraktur od Lux Hals
S01.88	Weichteilschaden II. Gr b off Fraktur od Lux Kopf	S11.89	Weichteilschaden III. Gr b off Fraktur od Lux Hals
S01.89	Weichteilschaden III. Gr b off Fraktur od Lux Kopf	S21.83	Off Wunde (jed Teil Thorax) m Verbind zu intrathor Verletzt

S21.86	Weichteilschaden III. Gr b geschl Fraktur od Lux Thorax	S61.86	Weichteilschaden III. Gr b geschl Fx od Lux Handgel u Hand
S21.88	Weichteilschaden II. Gr b off Fraktur od Lux Thorax	S61.88	Weichteilschaden II. Gr b off Fraktur od Lux Handgel u Hand
S21.89	Weichteilschaden III. Gr b of Fraktur od Lux Thorax	S61.89	Weichteilschaden III. Gr b off Fraktur od Lux Handgel u Hand
S31.83	Off Wunde (jd T Abd LumbGeg Beck) m Verb intraabd Verl	S71.86	Weichteilschaden III. Gr b geschl Fx od Lux Hüfte u Obersch
S31.86	Weichteilschaden III. Gr b geschl Fraktur od Lux LWS u Be	S71.88	Weichteilschaden II. Gr b off Fraktur od Lux Hüfte u Obersch
S31.88	Weichteilschaden II. Gr b off Fraktur od Lux LWS u Be	S71.89	Weichteilschaden III. Gr b off Fraktur od Lux Hüfte u Obersch
S31.89	Weichteilschaden III. Gr b off Fraktur od Lux LWS u Be	S81.86	Weichteilschaden III. Gr b geschl Fx od Lux Unterschenkel
S41.86	Weichteilschaden III. Gr b geschl Fraktur od Lux Oberarm	S81.88	Weichteilschaden II. Gr b off Fraktur od Lux Unterschenkels
S41.88	Weichteilschaden II. Gr b off Fraktur od Lux Oberarm	S81.89	Weichteilschaden III. Gr b off Fraktur od Lux Unterschenkel
S41.89	Weichteilschaden III. Gr b off Fraktur od Lux Oberarm	S91.86	Weichteilschaden III. Gr b geschl Fraktur od Luxation Fuß
S51.86	Weichteilschaden III. Gr b geschl Fraktur od Lux Unterarm	S91.88	Weichteilschaden II. Gr b off Fraktur od Luxation Fuß
S51.88	Weichteilschaden II. Gr b off Fraktur od Lux Unterarm	S91.89	Weichteilschaden III. Gr b off Fraktur od Luxation Fuß
S51.89	Weichteilschaden III. Gr b off Fraktur od Lux Unterarmes		

## Prozedur I22-3

83.82.00↔	Muskel- oder Faszientransplantation, n.n.bez.	86.63.00↔	Vollhauttransplantat an andere Lokalisationen, n.n.bez.
83.82.10↔	Faszientransplantation, Kopf und Hals	86.63.10↔	Kleinfl Vollhaut an D Kopf (auss Lip und Mund)
83.82.11↔	Faszientransplantation, Schulter und Axilla	86.63.11↔	Kleinflächiges Vollhauttransplantat an den Hals
83.82.12↔	Faszientransplantation, Oberarm und Ellenbogen	86.63.12↔	Kleinflächiges Vollhauttransplantat an Schulter und Oberarm
83.82.13↔	Faszientransplantation, Unterarm	86.63.13↔	Kleinflächiges Vollhauttransplantat an den Unterarm
83.82.14↔	Faszientransplantation, Brustwand, Bauch und Rücken	86.63.15↔	Kleinfl Vollhauttransplantat an Bruw, Bauch und Rücken
83.82.15↔	Fasztx, Leisten und Genitalregion und Gesäss	86.63.16↔	Kleinfl Vollhauttransplantat an d Leisten und Genreg
83.82.16↔	Faszientransplantation, Untere Extremität	86.63.17↔	Kleinflächiges Vollhauttransplantat an das Gesäß
83.82.19↔	Faszientransplantation, Andere Lokalisation	86.63.18↔	Kleinfl Vollhauttransplantat an Os und Unterschenkel
83.82.20↔	Transplantation e lok M oder Faszlap, Kopf und Ha	86.63.19↔	Kleinflächiges Vollhauttransplantat an andere Lokalisation
83.82.21↔	Transplantation e lok M o Faszlap, Schult und Axilla	86.63.1a↔	Kleinflächiges Vollhauttransplantat an den Fuß
83.82.22↔	Transplantation e lok M o Faszlap, Oberarm und Ellb	86.63.20↔	Grofl Vollhaut an D Kopf (auss Lip und Mund)
83.82.23↔	Transplantation e lok Muskel oder Faszlap, Unterarm	86.63.21↔	Großflächiges Vollhauttransplantat an den Hals
83.82.24↔	Tx e lok M o Faszlap, Bruw, Bauch und Rücken	86.63.22↔	Großflächiges Vollhauttransplantat an Schulter und Oberarm
83.82.25↔	Tx e lok M o Faszlap, Leist und Genreg und Gesäss	86.63.23↔	Großflächiges Vollhauttransplantat an den Unterarm
83.82.26↔	Transplantation e lok M oder Faszlap, Untere Extrem	86.63.25↔	Grofl Vollhauttransplantat an Bruw, Bauch und Rücken
83.82.29↔	Transplantation e lok Muskel oder Faszlap, And Lok	86.63.26↔	Grofl Vollhauttransplantat an d Leisten und Genreg
83.82.30↔	Transplantation e osteom o osteofasz Lp, Kopf und Ha	86.63.27↔	Großflächiges Vollhauttransplantat an das Gesäß
83.82.31↔	Tx e osteom o osteofasz Lp, Schult und Axilla	86.63.28↔	Grofl Vollhauttransplantat an Os und Unterschenkel
83.82.32↔	Transplantation e osteom o osteofasz Lp, Oba und Ellb	86.63.29↔	Großflächiges Vollhauttransplantat an andere Lokalisation
83.82.33↔	Transplantation e osteom o osteofasz Lp, Unterarm	86.63.2a↔	Großflächiges Vollhauttransplantat an den Fuß
83.82.34↔	Tx e osteom o osteofasz Lp, Bruw, Bauch und Rücken	86.63.99↔	Vollhauttransplantat an andere Lokalisationen, sonstige
83.82.35↔	Tx e osteom o osteofasz Lp, Leist u Genreg u Gesäss	86.65.00↔	Heterologe Hauttransplantation, n.n.bez.
83.82.36↔	Transplantation e osteom o osteofasz Lp, Untere Extrem	86.65.10↔	Kleinflächige heterologe Hauttx an D Kopf
83.82.39↔	Transplantation e osteom o osteofasz Lp, And Lok	86.65.11↔	Kleinflächige heterologe Hauttransplantation an den Hals
83.82.40↔	Tx e snst Lppntx m mkrvsk Anst aus M o Fsz, Kpf u H	86.65.12↔	Kleinflächige heterol Hauttx an Schulter und Oberarm
83.82.41↔	Tx e snst Lppntx m mkrvsk Anst aus M o Fsz, Schlit u Axll	86.65.13↔	Kleinflächige heterologe Hauttransplantation an den Unterarm
83.82.42↔	Tx e snst Lppntx m mkrvsk Anst aus M o Fsz, Ob u Ellb	86.65.14↔	Kleinflächige heterologe Hauttransplantation an die Hand
83.82.43↔	Tx e snst Lppntx m mkrvsk Anst aus M o Fsz, Unt	86.65.15↔	Kleinflächige heterologe Hauttx an Bruw und Rücken
83.82.44↔	Tx e so Lppntx m mkrvsk Anst aus M o Fsz, Brw, Bauch u Rückn	86.65.16↔	Kleinfl heterologe Hauttransplantation an die Bauchregion
83.82.45↔	Tx e so Lppntx m mkrvsk Anst aus M o Fsz, Leist u Gnrg u Gsäß	86.65.17↔	Kleinflächige heterologe Hauttx an d untere Extrem
83.82.46↔	Tx e snst Lppntx m mkrvsk Anst aus M o Fsz, Unt Extrm	86.65.19↔	Kleinflächige heterologe Hauttx an And Lokalisation
83.82.47↔	Tx e snst Lppntx m mkrvsk Anst aus M o Fsz, And Lk	86.65.20↔	Großflächige heterologe Hauttransplantation an den Kopf
83.82.99↔	Muskel- oder Faszientransplantation, sonstige	86.65.21↔	Großflächige heterologe Hauttransplantation an den Hals
84.21↔	Daumen-Replantation	86.65.22↔	Grofl heterologe Hauttx an Schulter und Oberarm
84.22↔	Finger-Replantation (ausser Daumen)	86.65.23↔	Großflächige heterologe Hauttransplantation an den Unterarm
84.23.00↔	Replantation von Vorderarm, Handgelenk oder Hand, n.n.bez.	86.65.24↔	Großflächige heterologe Hauttransplantation an die Hand
84.23.10↔	Replantation von Vorderarm	86.65.25↔	Grofl heterologe Hauttx an Bruw und Rücken
84.23.11↔	Replantation von Handgelenk oder Hand	86.65.26↔	Großflächige heterologe Hauttransplantation an Bauchregion
84.23.99↔	Replantation von Vorderarm, Handgelenk oder Hand, sonst	86.65.27↔	Grofl heterologe Hauttx an d untere Extrem
84.24↔	Oberarm-Replantation	86.65.29↔	Grofl heterologe Hauttx an And Lokalisation
84.25↔	Zehen-Replantation	86.65.30↔	Transplantation von Schweinehaut
84.26↔	Fuss-Replantation	86.65.40↔	Prm Hautrstz d zweischchtgs DrmsEpdrmsErstzmttrial
84.27.00↔	Replantation von Unterschenkel oder Sprunggelenk, n.n.bez.	86.65.99↔	Heterologe Hauttransplantation, sonstige
84.27.10↔	Replantation vom Unterschenkel im Kniebereich	86.66.00↔	Homologe Hauttransplantation, n.n.bez.
84.27.99↔	Replantation von Unterschenkel oder Sprunggelenk, sonst	86.66.10↔	Kleinflächige homologe Hauttransplantation an den Kopf
84.28↔	Oberschenkel-Replantation	86.66.11↔	Kleinflächige homologe Hauttransplantation an den Hals
84.29.00↔	Sonstige Replantation, n.n.bez.	86.66.12↔	Kleinflächige homologe Hauttx an Schulter und Oberarm
84.29.10↔	Sonstige Replantation, Obere Extremität	86.66.13↔	Kleinflächige homologe Hauttransplantation an den Unterarm
84.29.20↔	Sonstige Replantation, Untere Extremität	86.66.14↔	Kleinflächige homologe Hauttransplantation an die Hand
84.29.99↔	Sonstige Replantation, sonstige	86.66.15↔	Kleinflächige homologe Hauttx an Bruw und Rücken
86.60↔	Freies Hauttransplantat, n.n.bez.	86.66.16↔	Kleinfl homologe Hauttransplantation an die Bauchregion
		86.66.17↔	Kleinflächige homologe Hauttx an d untere Extrem
		86.66.19↔	Kleinflächige homologe Hauttx an And Lokalisation

86.66.20↔	Großflächige homologe Hauttransplantation an den Kopf	86.74.42↔	Kleinflächige Insellappenplastik an Schulter und Oberarm
86.66.21↔	Großflächige homologe Hauttransplantation an den Hals	86.74.43↔	Kleinflächige Insellappenplastik am Unterarm
86.66.22↔	Groß homologe Hauttx an Schulter und Oberarm	86.74.44↔	Kleinflächige Insellappenplastik an Brustwand und Rücken
86.66.23↔	Großflächige homologe Hauttransplantation an den Unterarm	86.74.45↔	Kleinflächige Insellappenplastik an der Bauchregion
86.66.24↔	Großflächige homologe Hauttransplantation an die Hand	86.74.46↔	Kleinflächige Insellappenplastik an d Leisten und Genreg
86.66.25↔	Groß homologe Hauttransplantation an Bruw und Rücken	86.74.47↔	Kleinflächige Insellappenplastik am Gesäß
86.66.26↔	Großflächige homologe Hauttransplantation an die Bauchregion	86.74.48↔	Klfl Insellappl an Oberschenkel und Unterschenkel
86.66.27↔	Groß homologe Hauttransplantation an d untere Extrem	86.74.49↔	Kleinflächige Insellappenplastik, an andere Lokalisationen
86.66.29↔	Großfl homologe Hauttransplantation an andere Lokalisation	86.74.4a↔	Kleinflächige Insellappenplastik am Fuß
86.66.99↔	Homologe Hauttransplantation, sonstige	86.74.50↔	Kleinflächige Z-Plastik am Kopf (außer Lippe und Mund)
86.67.00↔	Haut-Regenerationsgraft, n.n.bez.	86.74.51↔	Kleinflächige Z-Plastik am Hals
86.67.10↔	Kleinfl temporäres HautRegenerationsgraft an D Kopf	86.74.52↔	Kleinflächige Z-Plastik an Schulter und Oberarm
86.67.11↔	Kleinfl temporäres Haut-Regenerationsgraft an den Hals	86.74.53↔	Kleinflächige Z-Plastik am Unterarm
86.67.12↔	Kleinfl temporäres HautRegenergraft an Schult und Oba	86.74.54↔	Kleinflächige Z-Plastik an Brustwand und Rücken
86.67.13↔	Kleinfl temporäres HautRegenergraft an D Unterarm	86.74.55↔	Kleinflächige Z-Plastik an der Bauchregion
86.67.14↔	Kleinfl temporäres Haut-Regenerationsgraft an die Hand	86.74.56↔	Kleinflächige Z-Plastik an der Leisten- und Genitalregion
86.67.15↔	Kleinfl temp HautRegenergraft an Bruw und Rücken	86.74.57↔	Kleinflächige Z-Plastik am Gesäß
86.67.16↔	Kleinfl temporäres HautRegenergraft an d Bauchreg	86.74.58↔	Kleinflächige Z-Plastik an Oberschenkel und Unterschenkel
86.67.17↔	Kleinfl temp HautRegenergraft an d untere Extrem	86.74.59↔	Kleinflächige Z-Plastik, an andere Lokalisationen
86.67.19↔	Kleinfl temporäres HautRegenerationsgraft an And Lok	86.74.5a↔	Kleinflächige Z-Plastik am Fuß
86.67.20↔	Groß temporäres HautRegenerationsgraft an D Kopf	86.74.99↔	Anbr von gestielt oder fr Lappen an And Lok, sonstige
86.67.21↔	Großflächiges temporäres Haut-Regenerationsgraft an den Hals	86.75.00↔	Revision von gestieltem oder freiem Lappen, n.n.bez.
86.67.22↔	Groß temporäres HautRegenergraft an Schulter und Oba	86.75.10↔	Revision von gestielt o fr Lp o fr Hauttx d Kopfes
86.67.23↔	Großfl temporäres Haut-Regenerationsgraft an den Unterarm	86.75.11↔	Revision von gestielt o fr Lp o fr Hauttx d Halses
86.67.24↔	Großflächiges temporäres Haut-Regenerationsgraft an die Hand	86.75.12↔	Rev von gestielt o fr Lp o fr Hauttx von Schult u Oba
86.67.25↔	Groß temporäres HautRegenergraft an Bruw und Rücken	86.75.13↔	Revision von gestielt o fr Lp o fr Hauttx d Unterarmes
86.67.26↔	Groß temporäres HautRegenerationsgraft an d Bauchreg	86.75.14↔	Revision von gestielt oder fr Lp oder fr Hauttx d Hand
86.67.27↔	Groß temporäres HautRegenergraft an d untere Extrem	86.75.15↔	Rev von gestielt o fr Lp o fr Hauttx d Bruw und Rücken
86.67.29↔	Groß temporäres HautRegenerationsgraft an And Lok	86.75.16↔	Revision von gestielt o fr Lp o fr Hauttx d Bauchreg
86.67.30↔	Permanenter Hautersatz durch Epidermisersatzmaterial	86.75.17↔	Rev von gestielt o fr Lp o fr Hauttx d unteren Extrem
86.67.31↔	Permanenter Hautersatz durch Dermisersatzmaterial	86.75.19↔	Revision von gestielt o fr Lp o fr Hauttx d Lok
86.67.99↔	Haut-Regenerationsgraft, sonstige	86.75.99↔	Revision von gestieltem oder freiem Lappen, sonstige
86.70↔	Gestielte oder freie Lappen, n.n.bez.	86.76.00↔	Anbr von gestielt o fr Lp an And Lok, GroFl, n.n.bez.
86.72↔	Verschiebung eines gestielten Lappens	86.76.10↔	Großflächige Dehnungsplastik am Kopf (außer Lippe und Mund)
86.74.00↔	Anbr von gestielt oder fr Lappen an And Lok, n.n.bez.	86.76.11↔	Großflächige Dehnungsplastik am Hals
86.74.10↔	Kleinflächige Dehnungsplastik am Kopf (außer Lippe und Mund)	86.76.12↔	Großflächige Dehnungsplastik an Schulter und Oberarm
86.74.11↔	Kleinflächige Dehnungsplastik am Hals	86.76.13↔	Großflächige Dehnungsplastik am Unterarm
86.74.12↔	Kleinflächige Dehnungsplastik an Schulter und Oberarm	86.76.14↔	Großflächige Dehnungsplastik an Brustwand und Rücken
86.74.13↔	Kleinflächige Dehnungsplastik am Unterarm	86.76.15↔	Großflächige Dehnungsplastik an der Bauchregion
86.74.14↔	Kleinflächige Dehnungsplastik an Brustwand und Rücken	86.76.16↔	Großfl Dehnungsplastik an der Leisten- u Genitalregion
86.74.15↔	Kleinflächige Dehnungsplastik an der Bauchregion	86.76.17↔	Großflächige Dehnungsplastik am Gesäß
86.74.16↔	Kleinfl Dehnungsplastik an der Leisten- u Genitalregion	86.76.19↔	Großflächige Dehnungsplastik, an andere Lokalisationen
86.74.17↔	Kleinflächige Dehnungsplastik am Gesäß	86.76.1a↔	Grossfl Dehnungsplastik an Oberschenkel und Unterschenkel
86.74.18↔	Kleinfl Dehnungsplastik an Oberschenkel und Unterschenkel	86.76.1b↔	Großflächige Dehnungsplastik am Fuß
86.74.19↔	Kleinflächige Dehnungsplastik, an andere Lokalisationen	86.76.20↔	Groß VerschiebeRotationspl a Kopf (auss Lip u Mund)
86.74.1a↔	Kleinflächige Dehnungsplastik am Fuß	86.76.21↔	Großflächige Verschiebe-Rotationsplastik am Hals
86.74.20↔	Klfl VerschiebeRotationspl a Kopf (auss Lip und Mund)	86.76.22↔	Grossfl Verschiebe-Rotationsplastik an Schulter und Oberarm
86.74.21↔	Kleinflächige Verschiebe-Rotationsplastik am Hals	86.76.23↔	Großflächige Verschiebe-Rotationsplastik am Unterarm
86.74.22↔	Klfl VerschiebeRotationsplastik an Schulter und Oba	86.76.24↔	Grossfl Verschiebe-Rotationsplastik an Brustwand und Rücken
86.74.23↔	Kleinflächige Verschiebe-Rotationsplastik am Unterarm	86.76.25↔	Großflächige Verschiebe-Rotationsplastik an der Bauchregion
86.74.25↔	Klfl VerschiebeRotationsplastik an Bruw und Rücken	86.76.26↔	Groß VerschiebeRotationspl an d Leist und Genreg
86.74.26↔	Kleinflächige Verschiebe-Rotationsplastik an der Bauchregion	86.76.27↔	Großflächige Verschiebe-Rotationsplastik am Gesäß
86.74.27↔	Klfl VerschiebeRotationspl an d Leist und Genreg	86.76.28↔	Groß VerschiebeRotationspl an Os und Unterschenkel
86.74.28↔	Kleinflächige Verschiebe-Rotationsplastik am Gesäß	86.76.29↔	Grossfl Verschiebe-Rotationsplastik an andere Lokalisation
86.74.29↔	Klfl VerschiebeRotationsplastik, an And Lok	86.76.2a↔	Großflächige Verschiebe-Rotationsplastik am Fuß
86.74.2a↔	Klfl VerschiebeRotationspl an Os und Unterschenkel	86.76.30↔	Großl Transpositionsplastik a Kopf (auss Lip und Mund)
86.74.2b↔	Kleinflächige Verschiebe-Rotationsplastik am Fuß	86.76.31↔	Großflächige Transpositionsplastik am Hals
86.74.30↔	Klfl Transpositionsplastik a Kopf (auss Lip und Mund)	86.76.32↔	Großflächige Transpositionsplastik an Schulter und Oberarm
86.74.31↔	Kleinflächige Transpositionsplastik am Hals	86.76.33↔	Großflächige Transpositionsplastik am Unterarm
86.74.32↔	Kleinflächige Transpositionsplastik an Schulter und Oberarm	86.76.34↔	Großflächige Transpositionsplastik an Brustwand und Rücken
86.74.33↔	Kleinflächige Transpositionsplastik am Unterarm	86.76.35↔	Großflächige Transpositionsplastik an der Bauchregion
86.74.34↔	Kleinflächige Transpositionsplastik an Brustwand und Rücken	86.76.36↔	Großl Transpositionsplastik an d Leisten und Genreg
86.74.35↔	Kleinflächige Transpositionsplastik an der Bauchregion	86.76.37↔	Großflächige Transpositionsplastik am Gesäß
86.74.36↔	Klfl Transpositionsplastik an d Leisten und Genreg	86.76.38↔	Großl Transpositionsplastik an Os und Unterschenkel
86.74.37↔	Kleinflächige Transpositionsplastik am Gesäß	86.76.39↔	Großflächige Transpositionsplastik an andere Lokalisation
86.74.38↔	Klfl Transpositionsplastik an Os und Unterschenkel	86.76.3a↔	Großflächige Transpositionsplastik am Fuß
86.74.39↔	Kleinfl Transpositionsplastik, an andere Lokalisationen	86.76.40↔	Grossfl Insellappenplastik am Kopf (außer Lippe und Mund)
86.74.3a↔	Kleinflächige Transpositionsplastik am Fuß	86.76.41↔	Großflächige Insellappenplastik am Hals
86.74.40↔	Kleinfl Insellappenplastik am Kopf (außer Lippe und Mund)	86.76.42↔	Großflächige Insellappenplastik an Schulter und Oberarm
86.74.41↔	Kleinflächige Insellappenplastik am Hals	86.76.43↔	Großflächige Insellappenplastik am Unterarm

86.76.44↔	Großflächige Inseleppplastik an Brustwand und Rücken	86.78.20↔	Anbr v gstielt rg Lp o gstielt FmI a Kpf (auss Lp u Mnd)
86.76.45↔	Großflächige Inseleppplastik an der Bauchregion	86.78.21↔	Anbr von gstielt regionalem Lp o gstielt Fernl a Ha
86.76.46↔	Groß Inseleppplastik an d Leisten und Genreg	86.78.22↔	Anbr v gstielt rg Lp o gstielt FmI an Schl u Ob
86.76.47↔	Großflächige Inseleppplastik am Gesäß	86.78.23↔	Anbr von gstielt reg Lp o gstielt Fernl a Unterarm
86.76.48↔	Groß Inseleppl an Oberschenkel und Unterschenkel	86.78.24↔	Anbr v gstielt rg Lp o gstielt FmI an Brw u Rücken
86.76.49↔	Großflächige Inseleppplastik, an andere Lokalisationen	86.78.25↔	Anbr v gstielt reg Lp o gstielt Fernl an d Bauchreg
86.76.4a↔	Großflächige Inseleppplastik am Fuß	86.78.26↔	Anbr v gstielt rg Lp o gstielt FmI an d Leist u Gnrg
86.76.99↔	Anbr von gstielt o fr Lp an And Lok, GroFI, sonstige	86.78.27↔	Anbr von gstielt reg Lp o gstielt Fernl a Gesäß
86.77.00↔	Anbringen von sonstiger lokaler Lappenplastik, n.n.bez.	86.78.28↔	Anbr v gstielt rg Lp o gstielt FmI an d unt Extrm
86.77.10↔	Sonst lokale Lappenplastik am Kopf (außer Lippe und Mund)	86.78.29↔	Anbr von gstielt reg Lp o gstielt Fernl an And Lok
86.77.11↔	Sonstige lokale Lappenplastik am Hals	86.78.30↔	Komb Plst Ingr an Haut u Unth d Kpfs (auss Lp u Mnd)
86.77.12↔	Sonstige lokale Lappenplastik an Schulter und Oberarm	86.78.31↔	Komb plastische Ingr an Haut und Unterhaut d Halses
86.77.13↔	Sonstige lokale Lappenplastik am Unterarm	86.78.32↔	Komb Plast Ingr an Haut u Unterhaut von Schult u Oba
86.77.14↔	Sonstige lokale Lappenplastik an Brustwand und Rücken	86.78.33↔	Komb Plast Ingr an Haut und Unterhaut d Unterarmes
86.77.15↔	Sonstige lokale Lappenplastik an der Bauchregion	86.78.34↔	Komb Plast Ingr an Haut u Unterhaut von Bruw u Rücken
86.77.16↔	Sonst lokale Lappenplastik an der Leisten- und Genitalregion	86.78.35↔	Komb Plast Ingr an Haut und Unterhaut von Bauchreg
86.77.17↔	Sonstige lokale Lappenplastik am Gesäß	86.78.36↔	Komb Plast Ingr an Haut u Unterhaut d Leist u Genreg
86.77.18↔	Sonst lokale Lappenplastik an Oberschenkel und Uschenkel	86.78.37↔	Komb plastische Ingr an Haut und Unterhaut d Gesäßes
86.77.19↔	Sonstige lokale Lappenplastik, an andere Lokalisationen	86.78.38↔	Komb Plast Ingr an Haut u Unterhaut d unteren Extrem
86.77.1a↔	Sonstige lokale Lappenplastik am Fuß	86.78.39↔	Komb plastische Ingr an Haut und Unterhaut and Lok
86.77.99↔	Anbringen von sonstiger lokaler Lappenplastik, sonstige	86.78.40↔	Anbr v sonst gstielt o fr Lp a Kopf (auss Lip u Mund)
86.78.00↔	Sonstige Lappenplastiken, n.n.bez.	86.78.41↔	Anbringen von sonstm gstielt oder freien Lappen am Hals
86.78.10↔	Anbr v fr Lp m mkrvsk Anast a Kpf (auss Lp u Mnd)	86.78.42↔	Anbr von sonstigem gstielt o fr Lp an Schult und Oba
86.78.11↔	Anbr von fr Lappen mit mikrovasculärer Anast a Hals	86.78.43↔	Anbr von sonstigem gstielt oder fr Lappen a Unterarm
86.78.12↔	Anbr von fr Lp m mikrovascul Anast an Schulter und Oba	86.78.44↔	Anbr von sonstigem gstielt o fr Lp an Bruw und Rücken
86.78.13↔	Anbr von fr Lp mit mikrovasculärer Anast a Unterarm	86.78.45↔	Anbr von sonstigem gstielt oder fr Lp an d Bauchreg
86.78.14↔	Anbr von fr Lp m mikrovascul Anast an Bruw und Rücken	86.78.46↔	Anbr von sonst gstielt o fr Lp an d Leist und Genreg
86.78.15↔	Anbr von fr Lp mit mikrovasculärer Anast an Bauchreg	86.78.47↔	Anbringen von sonstm gstielt o freien Lappen am Gesäß
86.78.16↔	Anbr von fr Lp m mikrovascul Anast an d Leist u Genreg	86.78.48↔	Anbr von sonst gstielt o fr Lp an d unteren Extrem
86.78.17↔	Anbr von fr Lappen mit mikrovasculärer Anast a Gesäß	86.78.49↔	Anbr von sonstigem gstielt oder fr Lappen an And Lok
86.78.18↔	Anbr von fr Lp m mikrovascul Anast an d unteren Extrem	86.78.99↔	Sonstige Lappenplastiken, sonstige
86.78.19↔	Anbr von fr Lp mit mikrovasculärer Anast an And Lok		

**ADRG I23****Lokale Exzision und Entfernung von Osteosynthesematerial ausser an Hüftgelenk und Femur**

Prozedur in Tabelle I23-1

**DRG I23A****Lokale Exzision und Entfernung von Osteosynthesematerial ausser an Hüftgelenk und Femur mit komplexer Entfernung von Osteosynthesematerial oder Alter < 10 Jahre**

Prozedur in Tabelle I23-2 oder Alter &lt; 10 Jahre

**DRG I23B****Lokale Exzision und Entfernung von Osteosynthesematerial ausser an Hüftgelenk und Femur ohne komplexe Entfernung von Osteosynthesematerial, Alter > 9 Jahre****Prozedur I23-1**

01.6x.10↔	Exzision und Destruktion von Tumorgewebe an Schädelbasis	03.09.21↔	Zugang zur Brustwirbelsäule, ventral, 1 Segment
01.6x.11↔	Exzision und Destruktion von Tumorgewebe an d Kalotte	03.09.22↔	Zugang zur Brustwirbelsäule, ventral, 2 Segmente
01.6x.20↔	Exz und Destr vom sonst erkrankten Gew an d Schädelb	03.09.23↔	Zugang zur Brustwirbelsäule, ventral, 3 und mehr Segmente
01.6x.21↔	Exz und Destr von sonst erkrankten Gew an d Kalotte	03.09.24↔	Zugang zur Bws (d Laminot o Hemilekt), dors, 1 Segment
01.6x.22↔	Exz u Dstr v snst erkrnktn Gw an d Klitt m Hrn	03.09.25↔	Zugang zur Bws (d Laminot o Hemilekt), dors, 2 Seg
03.01.00↔	Entfernen eines Fremdkörpers vom Spinalkanal, n.n.bez.	03.09.26↔	Zug z Bws (d Laminot o Hemilekt), dors, 3 u mehr Seg
03.01.10↔	Entfernen eines Fremdkörpers vom Spinalkanal, epidural	03.09.29↔	Zugang zur Brustwirbelsäule, sonstige
03.01.99↔	Entfernen eines Fremdkörpers vom Spinalkanal, sonstige	03.09.30↔	Zugang zur Lendenwirbelsäule, n.n.bez.
03.09.00↔	Sonst Exploration und Dekompression am Spinalkanal, n.n.bez.	03.09.31↔	Zugang zur Lendenwirbelsäule, ventral, 1 Segment
03.09.10↔	Zugang zur Halswirbelsäule, n.n.bez.	03.09.32↔	Zugang zur Lendenwirbelsäule, ventral, 2 Segmente
03.09.11↔	Zugang zur Halswirbelsäule, ventral, 1 Segment	03.09.33↔	Zugang zur Lendenwirbelsäule, ventral, 3 und mehr Segmente
03.09.12↔	Zugang zur Halswirbelsäule, ventral, 2 Segmente	03.09.34↔	Zg z Lndwrbs (d Lmnt o Flvktmie), drs, 1 Sgm
03.09.13↔	Zugang zur Halswirbelsäule, ventral, 3 und mehr Segmente	03.09.35↔	Zug z Lendwirbs (d Laminot o Flavektomie), dors, 2 Seg
03.09.14↔	Zugang zur Hws (d Laminot o Hemilekt), dors, 1 Segment	03.09.36↔	Zg z Lndwrbs (d Lmnt o Flvktmie), drs, 3 u mhr Sg
03.09.15↔	Zugang zur Hws (d Laminot o Hemilekt), dors, 2 Seg	03.09.37↔	Zug z Lendwirbs, Zug zu Os sacrum u zu Os coccygis
03.09.16↔	Zug z Hws (d Laminot o Hemilekt), dors, 3 u mehr Seg	03.09.39↔	Zugang zur Lendenwirbelsäule, sonstige
03.09.17↔	Zugang zum kraniozervikalem Uebergang	03.09.40↔	Inzis d Spinalkanals, Rm und Rmhaut, n.n.bez.
03.09.19↔	Zugang zur Halswirbelsäule, sonstige	03.09.41↔	Inzision d Spinalkanals zur Drain epid Flüssigkeit
03.09.20↔	Zugang zur Brustwirbelsäule, n.n.bez.	03.09.43↔	Inzis von Rm und Rückenmh zur Drain von subd Flüssigk

03.09.44↔	Inzis von Rm und Rückenmh zur Drain e intramed Hämat	77.01.99↔	Sepuestrekt an Skap, Klav, Rip und Sternum, sonstige
03.09.45↔	Inzs v Rm u Rückenmh z Drain e intrmedllärr Abszsss	77.02.00↔	Sequestrektomie am Humerus, n.n.bez.
03.09.49↔	Inzis d Spinalkanals, Rm und Rmhät, sonstige	77.02.10↔	Sequestrektomie a Hum, ohne Einl e Medikamententrägers
03.09.91↔	Sonstige Dekompression des Spinalkanals	77.02.11↔	Sequestrektomie a Hum, mit Einl e Medikamententrägers
03.09.99↔	Sonst Exploration und Dekompression am Spinalkanal, so	77.02.99↔	Sequestrektomie am Humerus, sonstige
03.1↔	Durchtrennung einer intraspinalen Nervenwurzel	77.03.00↔	Sequestrektomie an Radius und Ulna, n.n.bez.
03.4x.00↔	Exz o Destr e Läs an Rm o Rückenmarkshäuten, n.n.bez.	77.03.10↔	Sequestrektomie an Radius und Ulna, oh Einl e Medträg
03.4x.10↔	Exz o Destr von Tumor an Rückenmark (intramedullär)	77.03.11↔	Sequestrektomie an Radius und Ulna, m Einl e Medträg
03.4x.11↔	Exz o Destr von Tumor an Rückenmarkshäuten und Kn	77.03.99↔	Sequestrektomie an Radius und Ulna, sonstige
03.4x.12↔	Exz o Destr v Tumor an intraspinalen Nervwurz u Ggl	77.06.00↔	Sequestrektomie an der Patella, n.n.bez.
03.4x.19↔	Exz o Destr von Tumor an Rm o Rmhät, sonstige	77.06.10↔	Sequestrektomie an d Patella, ohne Einl e Medträg
03.4x.20↔	Exz o Destr e sonstigen Läs an Rm (intramedullär)	77.06.11↔	Sequestrektomie an d Patella, m Einl e Medträg
03.4x.21↔	Exz oder Destr e sonstigen Läsion an Rückenmarkshäuten	77.06.99↔	Sequestrektomie an der Patella, sonstige
03.4x.22↔	Exz o Dstr e snst Läs an intrsprln Nrvwrz u Ggl	77.07.00↔	Sequestrektomie an Tibia und Fibula, n.n.bez.
03.4x.29↔	Exz o Destr e sonstigen Läs an Rm o Rmhät, sonstige	77.07.10↔	Sequestrektomie an Tibia und Fib, ohne Einl e Medträg
03.4x.99↔	Exz o Destr e Läs an Rm o Rückenmarkshäuten, sonstige	77.07.11↔	Sequestrektomie an Tibia und Fib, m Einl e Medträg
03.59.00↔	So Plast Reko und Op an Strukt d Spinalkan, n.n.bez.	77.07.99↔	Sequestrektomie an Tibia und Fibula, sonstige
03.59.10↔	S Plst Rk u Op an Strkt d Spnlkn, Vrschl e Diastmtmylie	77.09.00↔	Sequestrektomie an and näh bez Kn, oh Gschk, n.n.bez.
03.59.11↔	S Plst Rk u Op an Strkt d Spnlkn, Drchtr e Flm trmnl	77.09.10↔	Sequestrektomie an Phalangen d Hand, oh Einl e Medträg
03.59.12↔	S Plst Rk u Op an Strkt d Spnlkn, Vrschl e spn Fstl	77.09.11↔	Sequestrektomie an Phalangen d Hand, m Einl e Medträg
03.59.13↔	S Plst Rk u Op an Strkt d Spnlkn, Spnl Drpl	77.09.20↔	Sequestrektomie an d Wirbelsäule, ohne Einl e Medträg
03.59.99↔	So Plast Reko und Op an Strukturen d Spinalkanals, so	77.09.21↔	Sequestrektomie an d Wirbelsäule, m Einl e Medträg
03.6↔	Lösung von Adhäsionen an Rückenmark und Nervenwurzeln	77.09.30↔	Sequestrektomie a Beckenkn, ohne Einl e Medträg
03.79↔	Sonstiger Shunt am Spinalkanal	77.09.31↔	Sequestrektomie a Beckenkn, m Einl e Medträg
03.97↔	Revision eines Shunts an den Rückenmarkshäuten	77.09.40↔	Sequestrektomie an D Phal d Fusses, oh Einl e Medträg
03.98↔	Entfernen eines Shunts von den Rückenmarkshäuten	77.09.41↔	Sequestrektomie an D Phal d Fusses, m Einl e Medträg
34.03↔	Rethorakotomie	77.09.90↔	Sepuestrekt an sonstigen näh bz Kn, oh Einl e Medträg
34.85↔	Implantation eines Zwerchfellschrittmachers	77.09.91↔	Sepuestrekt an sonstigen näh bz Kn, m Einl e Medträg
34.89.00↔	Sonstige Operationen am Zwerchfell, n.n.bez.	77.09.99↔	Sequestrektomie an and näh bez Kn, oh Gschk, sonstige
34.89.10↔	Sonstige Op a Zwerchfell, Inzis (Zwerchfellsplattung)	77.10↔	Sonstige Knochinzis ohne Knochdurchtr, ohne Ang d Lok
34.89.99↔	Sonstige Operationen am Zwerchfell, sonstige	77.11.00↔	S Knchnzs oh Knchdrchtr an Skp, Klv, Rp u Strm, n.n.bz.
34.99.00↔	Sonstige Operationen am Thorax, n.n.bez.	77.12.00↔	Sonstige Knochinzis ohne Knochdurchtr a Hum, n.n.bez.
34.99.10↔	Entnahme von Rippenknorpel als Transplantat	77.12.10↔	S Knchnzs oh Knchdrchtr a Hm, Explr u Knchnb
34.99.99↔	Sonstige Operationen am Thorax, sonstige	77.12.11↔	Sonstige Knochinzis oh Knochdurchtr a Hum, Fremdkentf
37.31.00↔	Perikardektomie, n.n.bez.	77.12.12↔	S Knchnzs oh Knchdrchtr a Hm, Enl u Entf e Mdrträg
37.31.10↔	Perikardektomie, partiell	77.12.13↔	Sonstige Knochinzis ohne Knochdurchtr a Hum, Drain
37.31.20↔	Perikardektomie, total	77.12.99↔	Sonstige Knochinzis ohne Knochdurchtr a Hum, sonstige
37.31.30↔	Adhäsioyse am Perikard	77.13.00↔	So Knochinzis oh Knochdurchtr an Rad u Ulna, n.n.bez.
37.31.99↔	Perikardektomie, sonstige	77.13.10↔	S Knchnzs oh Knchdrchtr an Rd u Uln, Explr u Knchnb
56.94↔	Entfernen eines elektronischen Ureterstimulators	77.13.11↔	So Knochinzis oh Knochdurchtr an Rad u Uln, Fremdkentf
57.98↔	Entfernen eines elektronischen Blasenstimulators	77.13.12↔	S Knchnzs oh Knchdrchtr an Rd u Uln, Enl o Ef e Mdrträg
76.01↔	Sequestrektomie an Gesichtsschädelknochen	77.13.13↔	So Knochinzis oh Knochdurchtr an Rad und Ulna, Drain
76.09.00↔	Sonstige Inzision an Gesichtsschädelknochen, n.n.bez.	77.13.99↔	So Knochinzis oh Knochdurchtr an Rad und Ulna, so
76.09.10↔	Reosteotomie nach Frakturposition	77.16.00↔	So Knochinzis oh Knochdurchtr an d Patel, n.n.bez.
76.09.99↔	Sonstige Inzision an Gesichtsschädelknochen, sonstige	77.16.10↔	S Knchnzs oh Knchdrchtr an d Ptl, Explr u Knchnb
76.5x.00↔	Temporomandibuläre Arthroplastik, n.n.bez.	77.16.11↔	So Knochinzis oh Knochdurchtr an d Patel, Fremdkentf
76.5x.10↔	Kondylektomie am Kiefergelenk mit Rekonstruktion	77.16.12↔	S Knchnzs oh Knchdrchtr an d Ptl, Enl u Entf e Mdrträg
76.5x.19↔	Sonstige Kondylektomie am Kiefergelenk	77.16.13↔	Sonstige Knochinzis oh Knochdurchtr an d Patel, Drain
76.5x.20↔	Diskoplastik am Kiefergelenk mit Rekonstruktion	77.16.99↔	So Knochinzis oh Knochdurchtr an d Patel, so
76.5x.29↔	Sonstige Diskoplastik am Kiefergelenk	77.17.00↔	So Knochinzis oh Knochdurchtr an Tib und Fib, n.n.bez.
76.5x.30↔	Exst d Disc articul a Kiefergelenk mit Rekonstruktion	77.17.10↔	S Knchnzs oh Knchdrchtr an Tb u Fb, Explr u Knchnb
76.5x.39↔	Sonstige Exstirpation d Discus articul a Kiefergelenk	77.17.11↔	So Knochinzis oh Knochdurchtr an Tib u Fib, Fremdkentf
76.5x.40↔	Resektion am Tuberculum articulare des Kiefergelenks	77.17.12↔	S Knchnzs oh Knchdrchtr an Tb u Fb, Enl u Entf e Mdrträg
76.5x.41↔	Plastische Rekonstruktion am Kiefergelenk	77.17.13↔	So Knochinzis oh Knochdurchtr an Tib und Fib, Drain
76.5x.42↔	Glnkstblsierng (bwngngseinschränknd) d Kiefrgl	77.17.99↔	So Knochinzis oh Knochdurchtr an Tibia und Fib, So
76.5x.50↔	Arthr Entfernung e freien Gelenkkörpers a Kiefergelenk	77.19.00↔	Knochinzis an and näher bez Kn, ohne Gschk, n.n.bez.
76.5x.59↔	Sonstige Entf e freien Gelenkkörpers a Kiefergelenk	77.19.10↔	Knochinzis an Phalangen d Hand, Explor und Knochenbo
76.5x.60↔	Implantation einer Endoprothese am Kiefergelenk	77.19.11↔	Knocheninzision an Phalangen d Hand, Fremdkentf
76.5x.61↔	Wechsel einer Endoprothese am Kiefergelenk	77.19.12↔	Knochinzis an Phal d Hand, Einl und Entf e Medträg
76.5x.70↔	Impl e TEP am Kiefergelenk m vorgefertigten Kompo (L)	77.19.13↔	Knocheninzision an Phalangen der Hand, Drainage
76.5x.71↔	Impl e TEP a Kiefergelenk m CAD-CAM gefertigt Kompo (L)	77.19.19↔	Sonstige Knocheninzision an Phalangen der Hand
76.5x.90↔	So temporomandibuläre Arthropl o Diskopl a Kiefergel	77.19.20↔	Knocheninzision an d Wirbelsäule, Explor und Knochenbo
76.5x.99↔	Temporomandibuläre Arthroplastik, sonstige	77.19.21↔	Knocheninzision an d Wirbelsäule, Fremdkentf
76.97↔	Entf von internem Osteosynthesematerial vom Gschk	77.19.22↔	Knochinzis an d Wirbelsäule, Einl und Entf von Medtr
77.00↔	Sequestrektomie, ohne Angabe der Lokalisation	77.19.23↔	Knocheninzision an der Wirbelsäule, Drainage
77.01.00↔	Sepuestrekt an Skap, Klav, Rip und Sternum, n.n.bez.	77.19.29↔	Sonstige Knocheninzision an der Wirbelsäule
77.01.10↔	Sequestrektomie an Skapula und Klav,oh Einl e Medträg	77.19.30↔	Knocheninzision a Beckenkn, Explor und Knochenbohrung
77.01.11↔	Sequestrektomie an Skapula und Klav, m Einl e Medträg	77.19.31↔	Knocheninzision am Beckenknochen, Fremdkörperentfernung
77.01.20↔	Sequestrektomie an Rip und Sternum, oh Einl e Medträg	77.19.32↔	Knochinzis a Beckenkn, Einl und Entf von Medtr
77.01.21↔	Sequestrektomie an Rip und Sternum, m Einl e Medträg	77.19.33↔	Knocheninzision am Beckenknochen, Drainage

77.19.39↔	Sonstige Knocheninzision am Beckenknochen	78.69.18↔	Knimplentf an Phal d Hand: sonstiges Osteosynthmat
77.19.40↔	Knochinzis an D Phal d Fusses, Explor und Knochenbo	78.69.21↔	KnImEm a B: Dt, Sb, Zg/C, Fxt ext, Rngf, (Blit)K
77.19.41↔	Knocheninzision an D Phalangen d Fusses, Fremdkentf	78.69.22↔	Knochenimplantantenfernung am Becken: (winkelstabile) Platte
77.19.42↔	Knochinzis an D Phal d Fusses, Einl und Entf e Medträg	78.69.25↔	KnImEm an and näh bz Kn, au Gschk, Ef e Kn(tl)rstzs a B
77.19.43↔	Knocheninzision an den Phalangen des Fusses, Drainage	78.69.28↔	Knimplentf a Be: sonstiges Osteosynthesematerial
77.19.49↔	Sonstige Knocheninzision an den Phalangen des Fusses	78.69.31↔	KIE an Ts u Kln: (id) Dt, Sb, Zg/C, (wst) Pl, Ft ex, Rf, K
77.19.90↔	Knochinzis an sonst näh bez Kn, Explor und Knochenbo	78.69.38↔	Knimplentf an Talus und Kalcaneus: So Osteosynthmat
77.19.91↔	Knocheninzision an sonstigen näher bez Kn, Fremdkentf	78.69.41↔	KIE an Phl d Fßs: (id) Dt, Sb, Zg/C, (wst) Pl, Ft ex, K
77.19.92↔	Knochinzis an sonst näh bez Kn, Einl u Entf e Medträg	78.69.45↔	KnImEm an and näh bz Kn, au Gk, Ef e Kn(tl)stz an Phl d Fs
77.19.93↔	Knocheninzision an sonstigen näher bez Knochen, Drain	78.69.48↔	Knimplentf an Phal d Fusses: sonstiges Osteosynthmat
77.19.99↔	Knochinzis an and näher bez Kn, ohne Geschk, sonstige	78.69.51↔	Knmplntf an and näh bz Kn: Drht, Zgg/Crcl, BlountKlm
78.60.05↔	Knimplentf, ohne Ang d Lok, Entf e Kn(teil)ersatzes	78.69.52↔	KIE a n bz Kn Sb, Pl, dy Ksb, id Dt, Mn Gkp, Vg, TF, Fx ex
78.60.08↔	Entf e int Vrl o Knchntmsprtsystems (mtr / Nmtr), jd Lk	78.69.53↔	Knimplentf an and näh bez Kn: Winkelplatte/Kondylenpl
78.61.01↔	KIE a Skp u Klv Dt, imd Dt, Sb, Zg/C, Pl, wst Pl, Fxt ex, Btk	78.69.55↔	KIE a and näh bz Kn, a Gk, Ef e Kn(tl)stz an st näh bz Kn
78.61.05↔	KIE an Skp, Klv, Rp u Strn, Ef e Kn(tl)stz a Skp, Klv, Rp u Strn	78.69.58↔	Knimplentf an and näh bez Kn: sonstiges Osteosynthmat
78.61.08↔	Knimplentf an Skap und Klav: sonstiges Osteosynthmat	78.69.61↔	Entfernung von Osteosynthesematerial an Wirbelsäule
78.61.11↔	Knochenimplantantenfernung an Rippen und Sternum	78.69.65↔	KnImEm an and näh bz Kn, au Gschk, Ef e Kn(tl)stz an d Ws
78.62.01↔	KIE a Hm Dt, Sb, Zg/C, Pl, Wp/Ky, Mn, Vg, TF, Ft ex, Rf, K	78.69.71↔	Arthroskopische Entfernung von Osteosynthesematerial
78.62.02↔	Knimplentf a Hum: dyn Kompressschraub, Markn m Gelkomp	80.00↔	Arthrot zur Prothesenenfernung, ohne Ang d Lok
78.62.05↔	Knimplentf a Hum, Entf e Kn(teil)ersatzes a Hum	80.01.00↔	Arthrotomie zur Prothesenentf an der Schulter, n.n.bez.
78.62.08↔	Knimplentf a Hum: sonstiges Osteosynthesematerial	80.01.10↔	Arthrot zur Prothentf an d Schult, Entf e Humeruskpnt
78.63.01↔	KIE a Rd u Un Dt, Sb, Zg/C, Pl, Wl/Ky, Mk, Vg, TF, Ft ex, Rf, K	80.01.11↔	Arthrt z Prthntf an d Schlit, Entf e TEP d Schltrgl
78.63.05↔	Knmplntf an Rd u Uln, Entf e Kn(teil)rstzs an Rd u Uln	80.01.99↔	Arthrotomie zur Prothesenenfernung an der Schulter, sonst
78.63.08↔	Knimplentf an Rad und Ulna (prox / Schaft / dist): so	80.02↔	Arthrotomie zur Prothesenenfernung am Ellbogen
78.64.01↔	KIE an Kpl u Mk: Dt, Sb, Zg/C, Pl, Ft ex, Rgf, (Blit)K	80.03↔	Arthrotomie zur Prothesenenfernung am Handgelenk
78.64.05↔	KnImEm an Krpl u Mk, Ef e Kn(tl)rstzs an Krpl u Mk	80.04.00↔	Arthrot zur Prothentf an Hand und Fng, n.n.bez.
78.64.08↔	Knimplentf an Karpal und Metakarp: So Osteosynthmat	80.04.10↔	Arthrt z Prthntf an Hnd u Fng, Entf e Daumstglprt
78.66.01↔	KnImEm an d Ptl: (imd) Dt, Sb, Zg/C, Fxt ext, (Blit)K	80.04.11↔	Arthrt z Prthntf an Hnd u Fng, Entf e snst Fngrglndprt
78.66.05↔	Knmplntf an d Ptl, Entf e Kn(teil)rstzs an d Ptl	80.04.99↔	Arthrot zur Prothentf an Hand und Fng, sonstige
78.66.08↔	Knimplentf an d Patella: sonstiges Osteosynthmat	80.07↔	Arthrotomie zur Prothesenenfernung am Sprunggelenk
78.67.01↔	KIE an Tb u Fb: (imd) Dt, Sb, Zg/C, Ft ext, Rgf, (Blit)K	80.08↔	Arthrotomie zur Prothesenenfernung an Fuss und Zehen
78.67.05↔	Knmplntf an Tb u Fb, Entf e Kn(teil)rstzs an Tb u Fb	80.09↔	Arthrot zur Prothesenenfernung an and bez Lok
78.67.11↔	Knmplntf an d Tb: (wnkst) Pl, Wnkpl / Kndylnpl	80.11.00↔	Sonstige Arthrotomie der Schulter, n.n.bez.
78.67.12↔	Knimplentf an d Tib: Markn, Verrnag, Transfixnag	80.11.10↔	Arthr Arthrot d Humeroglgel, Gelsp mit Drain
78.67.13↔	Knimplentf an d Tibia: dyn Kompressionsschraube	80.11.11↔	Arthr Arthrot d Humeroglgel, Entf freier Gelkörper
78.67.21↔	Knochenimplantenfernung an der Fibula: (winkelstab) Platte	80.11.12↔	Arthrot d Humeroglenoidalgelenkes, Gelsp mit Drain
78.67.22↔	Knimplentf an d Fib: Markn, Verrnag, Transfixnag	80.11.13↔	Arthrot d Humeroglenoidalgelenkes, Entf freier Gelkörper
78.67.28↔	Knimplentf an Tibia und Fib: sonstiges Osteosynthmat	80.11.19↔	Sonstige Arthrotomie des Humeroglenoidalgelenkes
78.68.01↔	KIE an Trl u Mts: (imd) Dt, Sb, Zg/C, (wst) Pl, Ft ex, Rf, K	80.11.20↔	Arthr Arthrot d Akromioklavgel, Gelsp mit Drain
78.68.05↔	KnImEm an Trsl u Mtrrs, Ef e Kn(tl)rstzs an Tls u Klkn	80.11.21↔	Arthr Arthrot d Akromioklavgel, Entf freier Gelkörper
78.68.06↔	KIE a Trsl u Mtrs, Ef e Kn(tl)rstzs an snstTlia u Mtrs	80.11.22↔	Arthrot des Akromioklavgel, Gelenkspülung mit Drainage
78.68.08↔	Knimplentf an Tarsalia und Metatars: So Osteosynthmat	80.11.23↔	Arthrot d Akromioklavgel, Entf freier Gelenkkörper
78.69.11↔	KIE an Pl d Hd: (id) Dt, Sb, Zg/C, (wst) Pl, Ft ex, K	80.11.29↔	Sonstige Arthrotomie des Akromioklavikulargelenkes
78.69.15↔	KIE an and näh bz Kn, au Gsk, Ef e Kn(tl)rstzs an Phl d Hd	80.11.99↔	Sonstige Arthrotomie der Schulter, sonstige

## Prozedur I23-2

01.6x.10↔	Exzision und Destruktion von Tumorgewebe an Schädelbasis	76.5x.10↔	Kondylektomie am Kiefergelenk mit Rekonstruktion
01.6x.11↔	Exzision und Destruktion von Tumorgewebe an d Kalotte	76.5x.19↔	Sonstige Kondylektomie am Kiefergelenk
01.6x.20↔	Exz und Destr vom sonst erkrankten Gew an d Schädelb	76.5x.20↔	Diskoplastik am Kiefergelenk mit Rekonstruktion
01.6x.21↔	Exz und Destr von sonst erkrankten Gew an d Kalotte	76.5x.29↔	Sonstige Diskoplastik am Kiefergelenk
01.6x.22↔	Exz u Dstr v snst erkrkn Gw an d Klitt m Hrnh	76.5x.30↔	Exst d Disc articul a Kiefergelenk mit Rekonstruktion
03.4x.00↔	Exz o Destr e Läs an Rm o Rückenmarkshäuten, n.n.bez.	76.5x.39↔	Sonstige Exstirpation d Disc articul a Kiefergelenk
03.4x.10↔	Exz o Destr von Tumor an Rückenmark (intramedullär)	76.5x.40↔	Resektion am Tuberculum articulare des Kiefergelenkes
03.4x.11↔	Exz o Destr von Tumor an Rückenmarkshäuten und Kn	76.5x.41↔	Plastische Rekonstruktion am Kiefergelenk
03.4x.12↔	Exz o Destr v Tumor an intraspinalen Nervwurz u Ggl	76.5x.42↔	Glnkstblslerng (bwngnseinschränkd) d Kiefrgl
03.4x.19↔	Exz o Destr von Tumor an Rm o Rmhät, sonstige	76.5x.50↔	Arthr Entfernung e freien Gelenkkörpers a Kiefergelenk
03.4x.20↔	Exz o Destr e sonstigen Läs an Rm (intramedullär)	76.5x.59↔	Sonstige Entf e freien Gelenkkörpers a Kiefergelenk
03.4x.21↔	Exz oder Destr e sonstigen Läsion an Rückenmarkshäuten	76.5x.60↔	Implantation einer Endoprothese am Kiefergelenk
03.4x.22↔	Exz o Destr e snst Läs an intrspnl Nrwrz u Ggl	76.5x.61↔	Wechsel einer Endoprothese am Kiefergelenk
03.4x.29↔	Exz o Destr e sonstigen Läs an Rm o Rmhät, sonstige	76.5x.70↔	Impl e TEP am Kiefergelenk m vorgefertigten Kompo (L)
03.4x.99↔	Exz o Destr e Läs an Rm o Rückenmarkshäuten, sonstige	76.5x.71↔	Impl e TEP a Kiefergelenk m CAD-CAM gefertig Kompo (L)
03.6↔	Lösung von Adhäsionen an Rückenmark und Nervenwurzeln	76.5x.90↔	So temporomandibuläre Arthropl o Diskopl a Kiefergel
37.31.00↔	Perikardektomie, n.n.bez.	76.5x.99↔	Temporomandibuläre Arthroplastik, sonstige
37.31.10↔	Perikardektomie, partiell	77.00↔	Sequestrektomie, ohne Angabe der Lokalisation
37.31.20↔	Perikardektomie, total	77.01.00↔	Sepuestrekt an Skap, Klav, Rip und Sternum, n.n.bez.
37.31.30↔	Adhäsioolyse am Perikard	77.01.10↔	Sequestrektomie an Skapula und Klav, oh Einl e Medträg
37.31.99↔	Perikardektomie, sonstige	77.01.11↔	Sequestrektomie an Skapula und Klav, m Einl e Medträg
76.01↔	Sequestrektomie an Gesichtsschädelknochen	77.01.20↔	Sequestrektomie an Rip und Sternum, oh Einl e Medträg
76.5x.00↔	Temporomandibuläre Arthroplastik, n.n.bez.	77.01.21↔	Sequestrektomie an Rip und Sternum, m Einl e Medträg

77.01.99↔	Sepuestrekt an Skap, Klav, Rip und Sternum, sonstige	77.09.41↔	Sequestrektomie an D Phal d Fusses, m Einl e Medträg
77.02.00↔	Sequestrektomie am Humerus, n.n.bez.	77.09.90↔	Sepuestrekt an sonstigen näh bz Kn, oh Einl e Medträg
77.02.10↔	Sequestrektomie a Hum, ohne Einl e Medikamententrägers	77.09.91↔	Sepuestrekt an sonstigen näh bz Kn, m Einl e Medträg
77.02.11↔	Sequestrektomie a Hum, mit Einl e Medikamententrägers	77.09.99↔	Sequestrektomie an and näh bez Kn, oh Gschk, sonstige
77.02.99↔	Sequestrektomie am Humerus, sonstige	77.12.00↔	Sonstige Knochinzis ohne Knochdurchtr a Hum, n.n.bez.
77.03.00↔	Sequestrektomie an Radius und Ulna, n.n.bez.	77.12.10↔	S Knchnzs oh Knchdrchr a Hm, Explr u Knchnb
77.03.10↔	Sequestrektomie an Radius und Ulna, oh Einl e Medträg	77.12.11↔	Sonstige Knochinzis oh Knochdurchtr a Hum, Fremdkentf
77.03.11↔	Sequestrektomie an Radius und Ulna, m Einl e Medträg	77.12.12↔	S Knchnzs oh Knchdrchr a Hm, Enl u Entf e Mdträg
77.03.99↔	Sequestrektomie an Radius und Ulna, sonstige	77.12.13↔	Sonstige Knochinzis ohne Knochdurchtr a Hum, Drain
77.06.00↔	Sequestrektomie an der Patella, n.n.bez.	77.12.99↔	Sonstige Knochinzis ohne Knochdurchtr a Hum, sonstige
77.06.10↔	Sequestrektomie an d Patella, ohne Einl e Medträg	77.16.00↔	So Knochinzis oh Knochdurchtr an d Patel, n.n.bez.
77.06.11↔	Sequestrektomie an d Patella, m Einl e Medträg	77.16.10↔	S Knchnzs oh Knchdrchr an d Ptl, Explr u Knchnb
77.06.99↔	Sequestrektomie an der Patella, sonstige	77.16.11↔	So Knochinzis oh Knochdurchtr an d Patel, Fremdkentf
77.07.00↔	Sequestrektomie an Tibia und Fibula, n.n.bez.	77.16.12↔	S Knchnzs oh Knchdrchr an d Ptl, Enl u Entf e Mdträg
77.07.10↔	Sequestrektomie an Tibia und Fib, ohne Einl e Medträg	77.16.13↔	Sonstige Knochinzis oh Knochdurchtr an d Patel, Drain
77.07.11↔	Sequestrektomie an Tibia und Fib, m Einl e Medträg	77.16.99↔	So Knochinzis oh Knochdurchtr an d Patel, so
77.07.99↔	Sequestrektomie an Tibia und Fibula, sonstige	80.00↔	Arthrot zur Prothesenentfernung, ohne Ang d Lok
77.09.00↔	Sequestrektomie an and näh bez Kn, oh Gschk, n.n.bez.	80.01.00↔	Arthrotomie zur Prothesenentf an der Schulter, n.n.bez.
77.09.10↔	Sequestrektomie an Phalangen d Hand, oh Einl e Medträg	80.01.10↔	Arthrot zur Prothentf an d Schult, Entf e Humeruskprot
77.09.11↔	Sequestrektomie an Phalangen d Hand, m Einl e Medträg	80.01.11↔	Arthrt z Prthntf an d Schl, Entf e TEP d Schltrgl
77.09.20↔	Sequestrektomie an d Wirbelsäule, ohne Einl e Medträg	80.01.99↔	Arthrotomie zur Prothesenentfernung an der Schulter, sonst
77.09.21↔	Sequestrektomie an d Wirbelsäule, m Einl e Medträg	80.03↔	Arthrotomie zur Prothesenentfernung am Handgelenk
77.09.30↔	Sequestrektomie a Beckenkn, ohne Einl e Medträg	80.07↔	Arthrotomie zur Prothesenentfernung am Sprunggelenk
77.09.31↔	Sequestrektomie a Beckenkn, m Einl e Medträg	80.09↔	Arthrot zur Prothesenentfernung an and bez Lok
77.09.40↔	Sequestrektomie an D Phal d Fusses, oh Einl e Medträg		

**ADRG I27****Eingriffe am Weichteilgewebe**

Mindestens eine Prozedur in Tabelle I27-2

**DRG I27A****Eingriffe am Weichteilgewebe mit äusserst schweren CC, oder bei bösartiger Neubildung mit schweren CC**

PCCL &gt; 3 oder Hauptdiagnose in Tabelle I27-1 und PCCL &gt; 2

**DRG I27B****Eingriffe am Weichteilgewebe mit schweren CC oder bei bösartiger Neubildung**

PCCL &gt; 2 oder Hauptdiagnose in Tabelle I27-1

**DRG I27C****Eingriffe am Weichteilgewebe ohne äusserst schwere oder schwere CC, ausser bei bösartiger Neubildung****Hauptdiagnose I27-1**

C49.0	BNB: Bindegewebe u and Weichteilgew Kopf/Gesicht/Hals	C49.4	BNB: Bindegewebe u andere WeichtGew des Abdomens
C49.1	BNB: Bindegew u and WeichtGew ob Extr, einschl Schult	C49.5	BNB: Bindegewebe u andere WeichtGewebe des Beckens
C49.2	BNB: Bindegew u and WeichtGew unter Extr, einschl Hüfte	C49.6	BNB: Bindegew u and WeichtGewebe des Rumpfes, nnbez
C49.3	BNB: Bindegewebe und andere Weichteilgewebe des Thorax	C49.8	BNB: Bindegew u and WeichtGew, mehr Teilber überlap

**Prozedur I27-2**

08.22.00↔	Exzision e anderen kleineren Läsion am Augenlid, n.n.bez.	18.29.00↔	Exz oder Destr e and Läsion a äusseren Ohr, n.n.bez.
08.22.10↔	Exz e and klein Läs a Lid, Ni hist kontr (mikrog Chir)	18.29.01↔	Destr e Läsion a äusseren Ohr oder im äusseren Gehörg
08.22.11↔	Exz e and klein Läs a Lid, hist kontr (mikrog Chir)	18.29.10↔	Exz e and Läs a ässm Ohr o i ässm Ghörg, N hst kntr
08.22.99↔	Exzision einer anderen kleineren Läsion am Augenlid, sonst	18.29.11↔	Exz e and Läs a ässm Ohr o i ässm Ghörg, hst kntr
08.23.00↔	Exz e gröss Läs a Augenlid, nicht durchgeh, n.n.bez.	18.29.99↔	Exz oder Destr e and Läsion a äusseren Ohr, sonstige
08.23.10↔	Exz e gröss Läs a Ld, N drchgh, N hst kntr (mkrgr Chr)	18.31.00↔	Radikale Exzision einer Läsion am äusseren Ohr, n.n.bez.
08.23.11↔	Exz e gröss Läs a Ld, N drchgh, hst kntr (mkrgr Chr)	18.31.10↔	Rd Exz Läs a äus Ohr o i äus Ghörg o Prt Rs d Ohrm, N hst kntr
08.23.99↔	Exz e gröss Läs a Augenlid, nicht durchgeh, sonstige	18.31.11↔	Rd Exz Läs a äus Ohr o i äus Ghörg o Prt Rs d Ohrm, hst kntr
08.24.00↔	Exz e gröss Läsion a Augenlid, perforierend, n.n.bez.	18.31.19↔	Radikale Exzision einer Läsion am äusseren Ohr, sonst
08.24.10↔	Exz e gröss Läs a Ld, prf, n hst kntr (mkrgr Chr)	18.39.00↔	Sonstige Exzision am äusseren Ohr, n.n.bez.
08.24.11↔	Exz e gröss Läs a Lid, perf, hist kontr (mikrog Chir)	18.39.10↔	Resektion d Ohrmuschel, total, nicht hist kontrolliert
08.24.99↔	Exz e gröss Läsion a Augenlid, perforierend, sonstige	18.39.11↔	Resektion der Ohrmuschel: total, histographisch kontrolliert
18.21.00↔	Exz e präaur Fistel o e präaur Sinus, n.n.bez.	18.39.19↔	Sonstige Resektion der Ohrmuschel, sonstige
18.21.10↔	Exz e präaur Fistel o e präaur Sinus, n hist kontr	18.39.99↔	Sonstige Exzision am äusseren Ohr, sonstige
18.21.11↔	Exz e präaur Fistel o e präaur Sinus, hist kontr	21.32.10↔	Exz und Lok Destr e and Läs an d Nas, nicht hist kontr
18.21.99↔	Exz e präaur Fistel o e präaur Sinus, sonstige	21.32.11↔	Exz und lokale Destr e and Läs an d Nase, hist kontr

21.4x.00↔	Resektion der Nase, n.n.bez.	80.97.99↔	Sonstige Exzision am Sprunggelenk, sonstige
21.4x.10↔	Resektion der Nase, partiell, nicht histographisch kontrolliert	80.98.00↔	Sonstige Exzision an Fuss- und Zehengelenk, n.n.bez.
21.4x.11↔	Resektion der Nase, partiell, histographisch kontrolliert	80.98.10↔	Arthroskopische Exzision an Fuss- und Zehengelenken
21.4x.20↔	Resektion der Nase, subtotal, nicht histographisch kontrolliert	80.98.11↔	Sonstige Exzision am Metatarsophalangealgelenk
21.4x.21↔	Resektion der Nase, subtotal, histographisch kontrolliert	80.98.12↔	Sonstige Exzision an sonstigen Fussgelenken
21.4x.30↔	Resektion der Nase, total, nicht histographisch kontrolliert	80.98.13↔	Sonstige Exzision an Zehengelenken
21.4x.31↔	Resektion der Nase, total, histographisch kontrolliert	80.98.99↔	Sonstige Exzision an Fuss- und Zehengelenk, sonstige
21.4x.99↔	Sonstige Resektion der Nase	80.99.00↔	Sonstige Exz an e Gel an and bez Lok, n.n.bez.
34.23.20↔	Offene Biopsie an der Brustwand	80.99.10↔	Arthroskopische Exzision am Sternoklavikulargelenk
54.3x.00↔	Exz o Destr von Läs o Gew an Bauchw o Nabel, n.n.bez.	80.99.11↔	Sonstige Exzision am Sternoklavikulargelenk
54.3x.10↔	Omphalektomie	80.99.20↔	Arthroskopische Exzision am Iliosakralgelenk
54.3x.19↔	Sonstige Exz von Läsion oder Gew an Bauchw oder Nabel	80.99.21↔	Sonstige Exzision am Iliosakralgelenk
54.3x.20↔	Destr von Läsion oder Gewebe an Bauchw oder Nabel	80.99.30↔	Arthroskopische Exzision an der Symphyse
54.3x.99↔	Exz o Destr von Läs o Gew an Bauchw o Nabel, sonstige	80.99.31↔	Sonstige Exzision an der Symphyse
80.70.00↔	Synovektomie, ohne Angabe der Lokalisation, n.n.bez.	80.99.90↔	Arthr Exzision an einem Gelenk an and bez Lokalisation
80.70.10↔	Arthroskopische Synovektomie ohne Ang der Lokalisation	80.99.91↔	Entn e Knorpeltx an e Gel an and bez Lokalisation
80.70.20↔	Offene Synovektomie ohne Angabe der Lokalisation	80.99.99↔	Sonstige Exz an e Gel an and bez Lok, sonstige
80.70.99↔	Synovektomie, ohne Angabe der Lokalisation, sonstige	81.85.00↔	Sonstige Rekonstruktion am Ellbogen, n.n.bez.
80.74.00↔	Synovektomie an Hand und Finger, n.n.bez.	81.85.10↔	Refixation e osteochondralen Fragmentes a Ellb, arthr
80.74.10↔	Synovektomie an Hand und Finger	81.85.11↔	Refixation e osteochondralen Fragm a Ellb, offen chir
80.74.11↔	Synovekt an Sehn und Sehnscheiden von Hand und Fing	81.85.14↔	Knorpeltx u Implant a Ellb v ivit herg Gewkult, arthr
80.74.99↔	Synovektomie an Hand und Finger, sonstige	81.85.15↔	Knrpeltx u Implnt a Ellb v ivt hrg Gwklt, ofn chr
80.75.00↔	Synovektomie an der Hüfte, n.n.bez.	81.85.18↔	Subchondrale Knocheneröffnung a Ellenbogen, arthr
80.75.10↔	Arthroskopische Synovektomie an der Hüfte	81.85.19↔	Subchondrale Knocheneröffnung a Ellenbogen, offen chir
80.75.20↔	Offene Synovektomie an der Hüfte	81.85.20↔	Subch Knocheröff a Ellb m Enbr e azell Impl, arthr
80.75.99↔	Synovektomie an der Hüfte, sonstige	81.85.21↔	Resektionsarthroplastik am Ellenbogengelenk
80.79.00↔	Synovektomie an and näher bez Lokalisationen, n.n.bez.	81.85.30↔	Prothetischer Ersatz der distalen Humerusgelenkfläche
80.79.10↔	Arthroskopische Synovektomie am Sternoklavikulargelenk	81.85.32↔	Sonstige Rekonstruktion am Ellbogen, Ulnakopprothese
80.79.11↔	Arthroskopische Synovektomie am Iliosakralgelenk	81.85.99↔	Sonstige Rekonstruktion am Ellbogen, sonstige
80.79.19↔	Arthr Synovektomie an and näher bez Lokalisationen	81.93.00↔	Naht an Kapsel od Ligament der oberen Extremitäten, n.n.bez.
80.79.20↔	Offene Synovektomie am Sternoklavikulargelenk	81.93.10↔	Naht des Bandapparates der Klavikula
80.79.21↔	Offene Synovektomie am Iliosakralgelenk	81.93.20↔	Naht des radioulnaren Ringbandes
80.79.22↔	Offene Synovektomie an der Symphyse	81.93.21↔	Naht des distalen radioulnaren Bandapparates
80.79.29↔	Offene Synovektomie an and näher bez Lokalisationen	81.93.30↔	Nht an Kaps o Lig d ob Extrem, Handwur und Mitthand
80.79.99↔	Synovektomie an and näher bez Lokalisationen, sonstige	81.93.99↔	Naht an Kapsel o Ligament der oberen Extremitäten, sonst
80.90.00↔	Sonstige Exzision an einem Gelenk, n.n.bez.	81.96.00↔	Sonstige Rekonstruktion an Gelenken, n.n.bez.
80.90.10↔	Arthroskopische Exzision an einem Gelenk	81.96.30↔	Sonst Rekonstruktion an Gelenken, Iliosakralgelenk, n.n.bez.
80.90.99↔	Sonstige Exzision an einem Gelenk, sonstige	81.96.31↔	So Reko an Gel, Iliosgel, Ref e osteoch Fragm, arthr
80.91.00↔	Sonstige Exzision an der Schulter, n.n.bez.	81.96.32↔	S Rk an Gl, Iliosgl, Rf e osteoch Frgm, ofn chr
80.91.10↔	Arthroskopische Exzision am Humeroglenoidalgelenk	81.96.35↔	S Rk Gl, Iliosgl, Knrpeltx u Impl v ivt hrg Gwklt, arthr
80.91.11↔	Sonstige Exzision am Humeroglenoidalgelenk	81.96.36↔	S Rk Gl, Iliosgl, Knrpeltx u Impl v ivt hrg Gwklt, ofn chr
80.91.20↔	Arthroskopische Exzision am Akromioklavikulargelenk	81.96.39↔	Sonst Rekonstruktion an Gelenken, Iliosakralgelenk, sonst
80.91.21↔	Sonstige Exzision am Akromioklavikulargelenk	81.96.3a↔	So Reko an Gel, Iliosgel, Subch Knocheröff, arthr
80.91.30↔	Entnahme eines Knorpeltransplantates an der Schulter	81.96.3b↔	S Rk an Gl, Iliosgl, Sbch Knchnröf, ofn chr
80.91.99↔	Sonstige Exzision an der Schulter, sonstige	81.96.3c↔	S Rk Gl, Iliosgl, Sbch Knchnröf m Enbr e azll Impl, arthr
80.92.00↔	Sonstige Exzision am Ellbogen, n.n.bez.	81.96.80↔	Sonstige Rekonstruktion an and näher bez Gel, n.n.bez.
80.92.10↔	Arthroskopische Exzision am Ellbogen	81.96.81↔	So Reko an and näh bez Gel, Ref e osteoch Fragm, arthr
80.92.11↔	Entnahme eines Knorpeltransplantates am Ellbogengelenk	81.96.82↔	S Rk an and näh bz Gl, Rf e osteoch Frgm, ofn chr
80.92.99↔	Sonstige Exzision am Ellbogen, sonstige	81.96.85↔	S Rk and näh bz Gl, Knrpeltx u Impl v ivt hrg Gwklt, arthr
80.93.00↔	Sonstige Exzision am Handgelenk, n.n.bez.	81.96.86↔	S Rk and näh bz Gl, Knrpeltx u Impl v ivt hrg Gwklt, ofn chr
80.93.10↔	Arthroskopische Exzision am Handgelenk	81.96.89↔	Sonstige Rekonstruktion an and näher bez Gel, sonstige
80.93.11↔	Entnahme eines Knorpeltransplantates am Handgelenk	81.96.8a↔	So Reko an and näh bez Gel, Subch Knocheröff, arthr
80.93.12↔	Resektion des Discus triangularis am Handgelenk	81.96.8b↔	S Rk an and näh bz Gl, Sbch Knchnröf, ofn chr
80.93.99↔	Sonstige Exzision am Handgelenk, sonstige	81.96.8c↔	S Rk and näh bz Gl, Sbch Knchnröf m Enbr e azll Impl, arthr
80.94↔	Sonstige Exzision an Hand- und Fingergelenk	81.96.90↔	Sonstige gelrek und gelpl Eingr, n.n.bez.
80.95.00↔	Sonstige Exzision am Hüftgelenk, n.n.bez.	81.96.91↔	So gelrek u gelpl Eingr, Nht e Kaps o Kollateralbandes
80.95.10↔	Arthroskopische Exzision am Hüftgelenk	81.96.92↔	So gelrek und gelpl Eingr, Ref a Kapselbapp and Gel
80.95.11↔	Entnahme eines Knorpeltransplantates am Hüftgelenk	81.96.96↔	S glrk u glpl Engr, Enbr v Abstdnshltn (z.B. n Entf e Endprth)
80.95.99↔	Sonstige Exzision am Hüftgelenk, sonstige	81.96.97↔	S glrk u glpl Engr, Kpl Erstimp/Wchslop Gelep m Kners, Ers bn Gl
80.96.00↔	Sonstige Exzision am Knie, n.n.bez.	81.96.99↔	Sonstige Rekonstruktion an Gelenken, sonstige
80.96.10↔	Arthroskopische Exzision am Kniegelenk	81.96.9b↔	Sonstige gelrek und gelpl Eingr, sonstige gelpl Eingr
80.96.20↔	Entnahme e Knorpeltransplantates a Kniegelenk, arthr	82.03↔	Bursotomie an der Hand
80.96.21↔	Entn e Knorpeltransplantates a Kniegelenk, offen chir	82.31↔	Bursektomie an der Hand
80.96.99↔	Sonstige Exzision am Knie, sonstige	82.32↔	Exzision einer Handsehne zur Transplantation
80.97.00↔	Sonstige Exzision am Sprunggelenk, n.n.bez.	82.34↔	Exzision von Muskel oder Faszie der Hand zur Transplantation
80.97.10↔	Arthroskopische Exzision am oberen Sprunggelenk	82.91↔	Lösung von Adhäsionen an der Hand
80.97.11↔	Sonstige Exzision am oberen Sprunggelenk	82.99.10↔	Sonstige Operationen an Sehnen der Hand
80.97.20↔	Arthroskopische Exzision am unteren Sprunggelenk	82.99.20↔	Sonstige Operationen an Faszien der Hand
80.97.21↔	Sonstige Exzision am unteren Sprunggelenk	82.99.30↔	Sonstige Operationen an Muskeln der Hand
80.97.30↔	Entnahme eines Knorpeltransplantates am Sprunggelenk	83.02.10↔	Myotomie, Kopf und Hals



83.02.11↔	Myotomie, Schulter und Axilla	83.19.25↔	Desins von M, Sehn u Fasz, Leist u Genreg u Gesäss
83.02.12↔	Myotomie, Oberarm und Ellenbogen	83.19.26↔	Desins von Muskel, Sehne und Faszie, Untere Extremität
83.02.13↔	Myotomie, Unterarm	83.19.29↔	Desins von Muskel, Sehne und Faszie, And Lokalisation
83.02.14↔	Myotomie, Brustwand, Bauch und Rücken	83.19.30↔	Lappenstieldurchtrennung nach Lappenpl, Kopf und Ha
83.02.15↔	Myotomie, Leisten- und Genitalregion und Gesäss	83.19.31↔	Lappenstidurcht nach Lappenpl, Schulter und Axilla
83.02.16↔	Myotomie, Untere Extremität	83.19.32↔	Lappenstidurcht nach Lappenpl, Oberarm und Ellb
83.02.19↔	Myotomie, Andere Lokalisation	83.19.33↔	Lappenstieldurchtrennung nach Lappenplastik, Unterarm
83.03.10↔	Bursotomie, Kopf und Hals	83.19.34↔	Lappenstidurcht nach Lappenpl, Bruw, Bauch und Rücken
83.03.11↔	Bursotomie, Schulter und Axilla	83.19.35↔	Lappenstidurcht na Lappenpl, Leist u Genreg u Gesäss
83.03.12↔	Bursotomie, Oberarm und Ellenbogen	83.19.36↔	Lappenstieldurchtrennung nach Lappenpl, Untere Extrem
83.03.13↔	Bursotomie, Unterarm	83.19.39↔	Lappenstidurcht nach Lappenpl, And Lokalisation
83.03.14↔	Bursotomie, Brustwand, Bauch und Rücken	83.19.90↔	Sonstige Durchtrennung von Weichteilen, Kopf und Hals
83.03.15↔	Bursotomie, Leisten- und Genitalregion und Gesäss	83.19.91↔	Sonst Durchtrennung von Weichteilen, Schulter und Axilla
83.03.16↔	Bursotomie, Untere Extremität	83.19.92↔	Sonst Durchtrennung von Weichteilen, Oberarm und Ellenbogen
83.03.19↔	Bursotomie, Andere Lokalisation	83.19.93↔	Sonstige Durchtrennung von Weichteilen, Unterarm
83.09.10↔	Fremdkentf aus Muskel, Sehne oder Fasz, Kopf und Hals	83.19.94↔	So Durchtr von Weichteilen, Bruw, Bauch und Rücken
83.09.11↔	Fremdkentf aus M, Sehne oder Fasz, Schulter und Axilla	83.19.95↔	So Durchtr von Weichteilen, Leist u Genreg u Gesäss
83.09.12↔	Fremdkentf aus M, Sehne oder Fasz, Oberarm und Ellb	83.19.96↔	Sonst Durchtrennung von Weichteilen, Untere Extremität
83.09.13↔	Fremdkentf aus Muskel, Sehne oder Fasz, Unterarm	83.19.97↔	Sonst Durchtrennung von Weichteilen, Andere Lokalisation
83.09.14↔	Fremdkentf aus M, Sehne o Fasz, Bruw, Bauch und Rücken	83.21.11↔	Offene Biopsie an den Weichteilen
83.09.15↔	Fremdkentf aus M, Sehn o Fasz, Leist u Genreg u Gesäss	83.21.21↔	Offene Biopsie am Muskel
83.09.16↔	Fremdkentf aus Muskel, Sehne oder Fasz, Untere Extrem	83.21.30↔	Biopsie an den Weichteilen, Biopsie an einem Schleimbeutel
83.09.19↔	Fremdkentf aus Muskel, Sehne oder Fasz, And Lok	83.31.10↔	Exzision einer Läsion an einer Sehnscheide, Kopf und Hals
83.09.90↔	Sonstige Inzision an den Weichteilen, Kopf und Hals	83.31.11↔	Exz e Läsion an e Sehnscheide, Schulter und Axilla
83.09.91↔	Sonst Inzision an den Weichteilen, Schulter und Axilla	83.31.12↔	Exzision e Läsion an e Sehnscheide, Oberarm und Ellb
83.09.92↔	Sonst Inzision an den Weichteilen, Oberarm und Ellenbogen	83.31.13↔	Exzision einer Läsion an einer Sehnscheide, Unterarm
83.09.93↔	Sonstige Inzision an den Weichteilen, Unterarm	83.31.14↔	Exz e Läs an e Sehnscheid, Brustawand, Bauch u Rücken
83.09.94↔	So Inzis an D Weichteilen, Bruw, Bauch und Rücken	83.31.15↔	Exz e Läs an e Sehnscheid, Leist u Genreg u Gesäss
83.09.95↔	So Inzis an D Weichteilen, Leist u Genreg u Gesäss	83.31.16↔	Exz einer Läsion an einer Sehnscheide, Untere Extremität
83.09.96↔	Sonstige Inzision an den Weichteilen, Untere Extremität	83.31.19↔	Exzision e Läsion an e Sehnscheide, And Lokalisation
83.09.97↔	Sonst Inzision an den Weichteilen, Andere Lokalisation	83.32.10↔	Exzision einer Läsion an einem Muskel, Kopf und Hals
83.11↔	Tenotomie der Achillessehne	83.32.11↔	Exzision einer Läsion an einem Muskel, Schulter und Arm
83.12↔	Tenotomie der Hüft-Adduktoren	83.32.12↔	Exzision e Läsion an e Muskel, Bruw, Bauch und Rücken
83.13.10↔	Inzision einer Sehne, Kopf und Hals	83.32.13↔	Exz e Läs an e Muskel, Leisten und Genreg und Gesäss
83.13.11↔	Inzision einer Sehne, Schulter und Axilla	83.32.14↔	Exzision einer Läsion an einem Muskel, Untere Extremität
83.13.12↔	Inzision einer Sehne, Oberarm und Ellenbogen	83.32.19↔	Exzision einer Läsion an einem Muskel, Andere Lokalisation
83.13.13↔	Inzision einer Sehne, Unterarm	83.39.10↔	Exzision einer Läsion an einer Sehne, Kopf und Hals
83.13.14↔	Inzision einer Sehne, Brustwand, Bauch und Rücken	83.39.11↔	Exzision einer Läsion an einer Sehne, Schulter und Arm
83.13.15↔	Inzision e Sehne, Leisten und Genreg und Gesäss	83.39.12↔	Exz e Läs and Weicht, Exz e Läs e Shn, Brw, Bauch u Rückn
83.13.16↔	Inzision einer Sehne, Untere Extremität	83.39.13↔	Exz e Läs an e Sehne, Leisten und Genreg und Gesäss
83.13.19↔	Inzision einer Sehne, Andere Lokalsiation	83.39.14↔	Exzision einer Läsion an einer Sehne, Untere Extremität
83.13.20↔	Durchtrennung einer Sehne, Kopf und Hals	83.39.19↔	Exzision einer Läsion an einer Sehne, And Lokalisation
83.13.21↔	Durchtrennung einer Sehne, Schulter und Axilla	83.39.20↔	Exzision einer Läsion an einer Faszie, Kopf und Hals
83.13.22↔	Durchtrennung einer Sehne, Oberarm und Ellenbogen	83.39.21↔	Exzision einer Läsion an einer Faszie, Schulter und Arm
83.13.23↔	Durchtrennung einer Sehne, Unterarm	83.39.22↔	Exzision e Läsion an e Faszie, Bruw, Bauch und Rücken
83.13.24↔	Durchtrennung einer Sehne, Brustwand, Bauch und Rücken	83.39.23↔	Exz e Läsion an e Fasz, Leisten und Genreg und Gesäss
83.13.25↔	Durchtr e Sehne, Leisten und genitalregion und Gesäss	83.39.24↔	Exzision e Läsion an e Faszie, Untere Extremität
83.13.26↔	Durchtrennung einer Sehne, Untere Extremität	83.39.29↔	Exzision e Läsion an e Faszie, And Lokalisation
83.13.29↔	Durchtrennung einer Sehne, Andere Lokalisation	83.41↔	Exzision einer Sehne zur Transplantation
83.14.10↔	Fasziotomie oder Aponeurotomie, Kopf und Hals	83.42.10↔	Sonstige Tenonektomie, Kopf und Hals
83.14.11↔	Fasziotomie oder Aponeurotomie, Schulter und Axilla	83.42.11↔	Sonstige Tenonektomie, Schulter und Axilla
83.14.12↔	Fasziotomie oder Aponeurotomie, Oberarm und Ellenbogen	83.42.12↔	Sonstige Tenonektomie, Oberarm und Ellenbogen
83.14.13↔	Fasziotomie oder Aponeurotomie, Unterarm	83.42.13↔	Sonstige Tenonektomie, Unterarm
83.14.14↔	Fasziotomie o Aponeurotomie, Brustwand, Bauch und Rücken	83.42.14↔	Sonstige Tenonektomie, Brustwand, Bauch und Rücken
83.14.15↔	Fasziotomie o Aponeurotomie, Leist u Genreg u Gesäss	83.42.15↔	Sonst Tenonektomie, Leisten- und Genitalregion und Gesäss
83.14.16↔	Fasziotomie oder Aponeurotomie, Untere Extremität	83.42.16↔	Sonstige Tenonektomie, Untere Extremität
83.14.19↔	Fasziotomie oder Aponeurotomie, Andere Lokalisation	83.42.19↔	Sonstige Tenonektomie, Andere Lokalisation
83.19.10↔	Durchtrennung eines Muskels, Kopf und Hals	83.44.00↔	Sonstige Fasziektomie, n.n.bez.
83.19.11↔	Durchtrennung eines Muskels, Schulter und Axilla	83.44.10↔	Sonstige Fasziektomie, Kopf und Hals
83.19.12↔	Durchtrennung eines Muskels, Oberarm und Ellenbogen	83.44.11↔	Sonstige Fasziektomie, Schulter und Axilla
83.19.13↔	Durchtrennung eines Muskels, Unterarm	83.44.12↔	Sonstige Fasziektomie, Oberarm und Ellenbogen
83.19.14↔	Durchtrennung eines Muskels, Bruw, Bauch und Rücken	83.44.13↔	Sonstige Fasziektomie, Unterarm
83.19.15↔	Durchtr e Muskels, Leisten und Genreg und Gesäss	83.44.14↔	Sonstige Fasziektomie, Brustwand, Bauch und Rücken
83.19.16↔	Durchtrennung eines Muskels, Untere Extremität	83.44.15↔	Sonst Fasziektomie, Leisten- und Genitalregion und Gesäss
83.19.19↔	Durchtrennung eines Muskels, Andere Lokalisation	83.44.16↔	Sonstige Fasziektomie, Untere Extremität
83.19.20↔	Desins von Muskel, Sehne und Faszie, Kopf und Hals	83.44.19↔	Sonstige Fasziektomie, Andere Lokalisation
83.19.21↔	Desins von Muskel, Sehne und Fasz, Schulter und Axilla	83.44.99↔	Sonstige Fasziektomie, sonstige
83.19.22↔	Desins von Muskel, Sehne und Faszie, Oberarm und Ellb	83.45.10↔	Sonstige Myektomie, Kopf und Hals
83.19.23↔	Desinsertion von Muskel, Sehne und Faszie, Unterarm	83.45.11↔	Sonstige Myektomie, Schulter und Axilla
83.19.24↔	Desins von M, Sehne und Fasz, Bruw, Bauch und Rücken	83.45.12↔	Sonstige Myektomie, Oberarm und Ellenbogen

83.45.13↔	Sonstige Myektomie, Unterarm	83.71.10↔	Sehnenvorverlagerung, Kopf und Hals
83.45.14↔	Sonstige Myektomie, Brustwand, Bauch und Rücken	83.71.11↔	Sehnenvorverlagerung, Schulter und Axilla
83.45.15↔	Sonst Myektomie, Leisten- und Genitalregion und Gesäss	83.71.12↔	Sehnenvorverlagerung, Oberarm und Ellenbogen
83.45.16↔	Sonstige Myektomie, Untere Extremität	83.71.13↔	Sehnenvorverlagerung, Unterarm
83.45.19↔	Sonstige Myektomie, Andere Lokalisation	83.71.14↔	Sehnenvorverlagerung, Brustwand, Bauch und Rücken
83.49.10↔	Exzision einer Sehnscheide, Kopf und Hals	83.71.15↔	Sehnenverlängerung, Leisten- und Genitalregion und Gesäss
83.49.11↔	Exzision einer Sehnscheide, Schulter und Axilla	83.71.16↔	Sehnenvorverlagerung, Untere Extremität
83.49.12↔	Exzision einer Sehnscheide, Oberarm und Ellenbogen	83.71.19↔	Sehnenvorverlagerung, Andere Lokalisation
83.49.13↔	Exzision einer Sehnscheide, Unterarm	83.71.99↔	Sehnenvorverlagerung, sonstige
83.49.14↔	Exzision einer Sehnscheide, Brustwand und Rücken	83.72.10↔	Sehnenrückverlagerung, Kopf und Hals
83.49.15↔	Exz e Sehnscheide, Leisten und Genreg und Gesäss	83.72.11↔	Sehnenrückverlagerung, Schulter und Axilla
83.49.16↔	Exzision einer Sehnscheide, Untere Extremität	83.72.12↔	Sehnenrückverlagerung, Oberarm und Ellenbogen
83.49.19↔	Exzision einer Sehnscheide, Andere Lokalisation	83.72.13↔	Sehnenrückverlagerung, Unterarm
83.49.20↔	Kompartimentresektion, Kopf und Hals	83.72.14↔	Sehnenrückverlagerung, Brustwand, Bauch und Rücken
83.49.21↔	Kompartimentresektion, Schulter und Axilla	83.72.15↔	Sehnenverkürzung, Leisten- und Genitalregion und Gesäss
83.49.22↔	Kompartimentresektion, Oberarm und Ellenbogen	83.72.16↔	Sehnenrückverlagerung, Untere Extremität
83.49.23↔	Kompartimentresektion, Unterarm	83.72.19↔	Sehnenrückverlagerung, Andere Lokalisation
83.49.24↔	Kompartimentresektion, Brustwand, Bauch und Rücken	83.73.10↔	Reinsertion einer Sehne, Kopf und Hals
83.49.25↔	Kompartimentresektion, Leisten und Genreg und Gesäss	83.73.11↔	Reinsertion einer Sehne, Schulter und Axilla
83.49.26↔	Kompartimentresektion, Untere Extremität	83.73.12↔	Reinsertion einer Sehne, Oberarm und Ellenbogen
83.49.29↔	Kompartimentresektion, Andere Lokalisation	83.73.13↔	Reinsertion einer Sehne, Unterarm
83.49.30↔	Sonstige Exzision von Weichteilen, Kopf und Hals	83.73.14↔	Reinsertion einer Sehne, Brustwand, Bauch und Rücken
83.49.31↔	Sonstige Exzision von Weichteilen, Schulter und Axilla	83.73.15↔	Reinsertion e Sehne, Leisten- u Genitalregion u Gesäss
83.49.32↔	Sonst Exzision von Weichteilen, Oberarm und Ellenbogen	83.73.16↔	Reinsertion einer Sehne, Untere Extremität
83.49.33↔	Sonstige Exzision von Weichteilen, Unterarm	83.73.19↔	Reinsertion einer Sehne, Andere Lokalisation
83.49.34↔	Sonst Exzision von Weichteilen, Brustwand, Bauch u Rücken	83.74.10↔	Reinsertion eines Muskels, Kopf und Hals
83.49.35↔	So Exz von Weichteilen, Leist und Genreg und Gesäss	83.74.11↔	Reinsertion eines Muskels, Schulter und Axilla
83.49.36↔	Sonstige Exzision von Weichteilen, Untere Extremität	83.74.12↔	Reinsertion eines Muskels, Oberarm und Ellenbogen
83.49.39↔	Sonstige Exzision von Weichteilen, Andere Lokalisation	83.74.13↔	Reinsertion eines Muskels, Unterarm
83.5x.10↔	Bursektomie, Kopf und Hals	83.74.14↔	Reinsertion eines Muskels, Brustwand, Bauch und Rücken
83.5x.11↔	Bursektomie, Schulter und Axilla	83.74.15↔	Reinsertion eines Muskels, Leisten- und Genitalregion
83.5x.12↔	Bursektomie, Oberarm und Ellenbogen	83.74.16↔	Reinsertion eines Muskels, Untere Extremität
83.5x.13↔	Bursektomie, Unterarm	83.74.19↔	Reinsertion eines Muskels, Andere Lokalisation
83.5x.14↔	Bursektomie, Brustwand, Bauch und Rücken	83.75.00↔	Sehnentransfer oder -transplantation, n.n.bez.
83.5x.15↔	Bursektomie, Leisten- und Genitalregion und Gesäss	83.75.10↔	Sehnentransfer oder -transplantation, Kopf und Hals
83.5x.16↔	Bursektomie, Untere Extremität	83.75.11↔	Sehnentransfer oder -transplantation, Schulter und Axilla
83.5x.19↔	Bursektomie, Andere Lokalisation	83.75.12↔	Sehnentransfer oder -transplantation, Oberarm und Ellenbogen
83.61.10↔	Naht einer Sehnscheide, Kopf und Hals	83.75.13↔	Sehnentransfer oder -transplantation, Unterarm
83.61.11↔	Naht einer Sehnscheide, Schulter und Axilla	83.75.14↔	Sehnentransfer o Tx, Bruw, Bauch und Rücken
83.61.12↔	Naht einer Sehnscheide, Oberarm und Ellenbogen	83.75.15↔	Sehnentransfer o Tx, Leist und Genreg und Gesäss
83.61.13↔	Naht einer Sehnscheide, Unterarm	83.75.16↔	Sehnentransfer oder -transplantation, Untere Extremität
83.61.14↔	Naht einer Sehnscheide, Brustwand, Bauch und Rücken	83.75.19↔	Sehnentransfer oder -transplantation, Andere Loaklisation
83.61.15↔	Naht einer Sehnscheide, Leisten- und Genitalreg u Gesäss	83.75.99↔	Sehnentransfer oder -transplantation, sonstige
83.61.16↔	Naht einer Sehnscheide, Untere Extremität	83.76.00↔	Sonstige Sehnentransposition, n.n.bez.
83.61.19↔	Naht einer Sehnscheide, Andere Lokalisation	83.76.10↔	Sonstige Sehnentransposition, Kopf und Hals
83.62.10↔	Sekundäre Naht einer Sehne, Kopf und Hals	83.76.11↔	Sonstige Sehnentransposition, Schulter und Axilla
83.62.11↔	Sekundäre Naht einer Sehne, Schulter und Axilla	83.76.12↔	Sonstige Sehnentransposition, Oberarm und Ellenbogen
83.62.12↔	Sekundäre Naht einer Sehne, Oberarm und Ellenbogen	83.76.13↔	Sonstige Sehnentransposition, Unterarm
83.62.13↔	Sekundäre Naht einer Sehne, Unterarm	83.76.14↔	Sonstige Sehnentransposition, Brustwand und Rücken
83.62.14↔	Sekundäre Naht einer Sehne, Brustwand, Bauch und Rücken	83.76.15↔	So Sehnentransposition, Leist und Genreg und Gesäss
83.62.15↔	Sekundäre Naht e Sehne, Leisten und Genreg und Gesäss	83.76.16↔	Sonstige Sehnentransposition, Untere Extremität
83.62.16↔	Sekundäre Naht einer Sehne, Untere Extremität	83.76.19↔	Sonstige Sehnentransposition, Andere Lokalisation
83.62.19↔	Sekundäre Naht einer Sehne, Andere Lokalisation	83.76.99↔	Sonstige Sehnentransposition, sonstige
83.64.10↔	Sonstige Naht einer Sehne, Kopf und Hals	83.77.10↔	Muskeltransfer oder -transplantation, Kopf und Hals
83.64.11↔	Sonstige Naht einer Sehne, Schulter und Axilla	83.77.11↔	Muskeltransfer oder -transplantation, Schulter und Axilla
83.64.12↔	Sonstige Naht einer Sehne, Oberarm und Ellenbogen	83.77.12↔	Muskeltransfer oder -transplantation, Oberarm und Ellenbogen
83.64.13↔	Sonstige Naht einer Sehne, Unterarm	83.77.13↔	Muskeltransfer oder -transplantation, Unterarm
83.64.14↔	Sonstige Naht einer Sehne, Brustwand, Bauch und Rücken	83.77.14↔	Mtransfer o transplantation, Bruw, Bauch und Rücken
83.64.15↔	Sonst Naht einer Sehne, Leisten- und Genitalreg u Gesäss	83.77.15↔	MTransf o Tx, Leist und Genreg und Gesäss
83.64.16↔	Sonstige Naht einer Sehne, Untere Extremität	83.77.16↔	Muskeltransfer oder -transplantation, Untere Extremität
83.64.19↔	Sonstige Naht einer Sehne, Andere Lokalisation	83.77.19↔	Muskeltransfer oder -transplantation, Andere Lokalisation
83.65.10↔	Sonstige Naht an Muskel oder Faszie, Kopf und Hals	83.79↔	Sonstige Muskeltransposition
83.65.11↔	Sonst Naht an Muskel oder Faszie, Schulter und Axilla	83.81.00↔	Sehnentransplantation, n.n.bez.
83.65.12↔	Sonst Naht an Muskel oder Faszie, Oberarm und Ellenbogen	83.81.10↔	Sehnentransplantation, Kopf und Hals
83.65.13↔	Sonstige Naht an Muskel oder Faszie, Unterarm	83.81.11↔	Sehnentransplantation, Schulter und Axilla
83.65.14↔	Sonst Naht an Muskel o Faszie, Brustwand, Bauch und Rücken	83.81.12↔	Sehnentransplantation, Oberarm und Ellenbogen
83.65.15↔	Sonstige Nht an M o Fasz, Leist und Genreg und Gesäss	83.81.13↔	Sehnentransplantation, Unterarm
83.65.16↔	Sonstige Naht an Muskel oder Faszie, Untere Extremität	83.81.14↔	Sehnentransplantation, Brustwand, Bauch und Rücken
83.65.19↔	Sonst Naht an Muskel oder Faszie, Andere Lokalsiation	83.81.15↔	Sehnentransplantation, Leisten- und Genitalregion und Gesäss
83.71.00↔	Sehnenvorverlagerung, n.n.bez.	83.81.16↔	Sehnentransplantation, Untere Extremität

83.81.19↔	Sehnentransplantation, Andere Lokalisation	83.87.97↔	Sonstige plastische Operationen a Muskel, And Lok
83.81.99↔	Sehnentransplantation, sonstige	83.88.10↔	Augmentation einer Sehne, Kopf und Hals
83.82.00↔	Muskel- oder Faszientransplantation, n.n.bez.	83.88.11↔	Augmentation einer Sehne, Schulter und Axilla
83.82.10↔	Faszientransplantation, Kopf und Hals	83.88.12↔	Augmentation einer Sehne, Oberarm und Ellenbogen
83.82.11↔	Faszientransplantation, Schulter und Axilla	83.88.13↔	Augmentation einer Sehne, Unterarm
83.82.12↔	Faszientransplantation, Oberarm und Ellenbogen	83.88.14↔	Augmentation einer Sehne, Brustwand, Bauch und Rücken
83.82.13↔	Faszientransplantation, Unterarm	83.88.15↔	Augm einer Sehne, Leisten und Genitalregion und Gesäß
83.82.14↔	Faszientransplantation, Brustwand, Bauch und Rücken	83.88.16↔	Augmentation einer Sehne, Untere Extremität
83.82.15↔	Fasztx, Leisten und Genitalregion und Gesäss	83.88.19↔	Augmentation einer Sehne, Andere Lokalisation
83.82.16↔	Faszientransplantation, Untere Extremität	83.88.20↔	Sehnenersatzplastik, Kopf und Hals
83.82.19↔	Faszientransplantation, Andere Lokalisation	83.88.21↔	Sehnenersatzplastik, Schulter und Axilla
83.82.20↔	Transplantation e lok M oder Faszlap, Kopf und Ha	83.88.22↔	Sehnenersatzplastik, Oberarm und Ellenbogen
83.82.21↔	Transplantation e lok M o Faszlap, Schult und Axilla	83.88.23↔	Sehnenersatzplastik, Unterarm
83.82.22↔	Transplantation e lok M o Faszlap, Oberarm und Ellb	83.88.24↔	Sehnenersatzplastik, Brustwand, Bauch und Rücken
83.82.23↔	Transplantation e lok Muskel oder Faszlap, Unterarm	83.88.25↔	Sehnenersatzplastik, Leisten und Genreg und Gesäß
83.82.24↔	Tx e lok M o Faszlap, Bruw, Bauch und Rücken	83.88.26↔	Sehnenersatzplastik, Untere Extremität
83.82.25↔	Tx e lok M o Faszlap, Leist und Genreg und Gesäss	83.88.29↔	Sehnenersatzplastik, Andere Lokalisation
83.82.26↔	Transplantation e lok M oder Faszlap, Untere Extrem	83.88.30↔	Schaffung eines Sehnentransplantatlagers, Kopf und Hals
83.82.29↔	Transplantation e lok Muskel oder Faszlap, And Lok	83.88.31↔	Schaffung e Sehntxlag, Schult und Axilla
83.82.30↔	Transplantation e osteom o osteofasz Lp, Kopf und Ha	83.88.32↔	Schaffung e Sehnentransplantatlagers, Oberarm und Ellb
83.82.31↔	Tx e osteom o osteofasz Lp, Schult und Axilla	83.88.33↔	Schaffung eines Sehnentransplantatlagers, Unterarm
83.82.32↔	Transplantation e osteom o osteofasz Lp, Oba und Ellb	83.88.34↔	Schaffung e Sehntxlag, Bruw, Bauch und Rücken
83.82.33↔	Transplantation e osteom o osteofasz Lp, Unterarm	83.88.35↔	Schaffung e Sehntxlag, Leist und Genreg und Gesäß
83.82.34↔	Tx e osteom o osteofasz Lp, Bruw, Bauch und Rücken	83.88.36↔	Schaffung e Sehnentransplantatlagers, Untere Extrem
83.82.35↔	Tx e osteom o osteofasz Lp, Leist u Genreg u Gesäss	83.88.39↔	Schaffung e Sehnentransplantatlagers, And Lokalisation
83.82.36↔	Transplantation e osteom o osteofasz Lp, Untere Extrem	83.88.40↔	Tenodese, Kopf und Hals
83.82.39↔	Transplantation e osteom o osteofasz Lp, And Lok	83.88.41↔	Tenodese, Schulter und Axilla
83.82.40↔	Tx e snst Lppntx m mkrvsk Anst aus M o Fsz, Kpf u H	83.88.42↔	Tenodese, Oberarm und Ellenbogen
83.82.41↔	Tx e snst Lppntx m mkrvsk Anst aus M o Fsz, Schl u Axil	83.88.43↔	Tenodese, Unterarm
83.82.42↔	Tx e snst Lppntx m mkrvsk Anst aus M o Fsz, Ob u Ellb	83.88.44↔	Tenodese, Brustwand, Bauch und Rücken
83.82.43↔	Tx e snst Lppntx m mkrvsk Anst aus M o Fsz, Unt	83.88.45↔	Tenodese, Leisten- und Genitalregion und Gesäß
83.82.44↔	Tx e so Lppntx m mkrvsk Anst aus M o Fsz, Brw, Bauch u Rückn	83.88.46↔	Tenodese, Untere Extremität
83.82.45↔	Tx e so Lppntx m mkrvsk Anst aus M o Fsz, Leist u Gnrg u Gesäß	83.88.49↔	Tenodese, Andere Lokalisation
83.82.46↔	Tx e snst Lppntx m mkrvsk Anst aus M o Fsz, Unt Extrem	83.88.90↔	Sonst plastische Operationen an der Sehne, Kopf und Hals
83.82.47↔	Tx e snst Lppntx m mkrvsk Anst aus M o Fsz, And Lk	83.88.91↔	Sonstige plastische Op an d Sehne, Schulter und Axilla
83.82.99↔	Muskel- oder Faszientransplantation, sonstige	83.88.92↔	Sonstige plastische Op an d Sehne, Oba und Ellb
83.85.10↔	Verlängerung von Muskel oder Sehne, Kopf und Hals	83.88.93↔	Sonstige plastische Operationen an der Sehne, Unterarm
83.85.11↔	Verlängerung von Muskel oder Sehne, Schulter und Axilla	83.88.94↔	Sonstige Plast Op an d Sehne, Bruw, Bauch und Rücken
83.85.12↔	Verlängerung von Muskel oder Sehne, Oberarm und Ellb	83.88.95↔	So Plast Op an d Sehn, Leist und Genreg und Gesäß
83.85.13↔	Verlängerung von Muskel oder Sehne, Unterarm	83.88.96↔	Sonst plastische Operationen an der Sehne, Untere Extremität
83.85.14↔	Verlängerung von M oder Sehne, Bruw, Bauch und Rücken	83.88.97↔	Sonstige plastische Operationen an d Sehne, And Lok
83.85.15↔	Verlängerung von M o Sehn, Leist und Genreg und Gesäß	83.89.10↔	Verlängerung, Verkürzung und Dopp e Fasz, Kopf und Ha
83.85.16↔	Verlängerung von Muskel oder Sehne, Untere Extremität	83.89.11↔	Verlängerung, Verk u Dopp e Fasz, Schult u Axilla
83.85.19↔	Verlängerung von Muskel oder Sehne, Andere Lokalisation	83.89.12↔	Verlängerung, Verkürzung und Dopp e Fasz, Oba und Ellb
83.85.20↔	Verkürzung von Muskel oder Sehne, Kopf und Hals	83.89.13↔	Verlängerung, Verkürzung und Dopp e Fasz, Unterarm
83.85.21↔	Verkürzung von Muskel oder Sehne, Schulter und Axilla	83.89.14↔	Verlängerung, Verk u Dopp e Fasz, Bruw, Bauch u Rücken
83.85.22↔	Verkürzung von Muskel oder Sehne, Oberarm und Ellb	83.89.15↔	Verl, Verk u Dopp e Fasz, Leist u Genreg u Gesäß
83.85.23↔	Verkürzung von Muskel oder Sehne, Unterarm	83.89.16↔	Verlängerung, Verkürzung u Dopp e Fasz, Untere Extrem
83.85.24↔	Verkürzung von M oder Sehne, Bruw, Bauch und Rücken	83.89.19↔	Verlängerung, Verkürzung und Dopp e Fasz, And Lok
83.85.25↔	Verkürzung von M o Sehne, Leist und Genreg und Gesäß	83.89.20↔	Deckung eines Defektes an einer Faszie, Kopf und Hals
83.85.26↔	Verkürzung von Muskel oder Sehne, Untere Extremität	83.89.21↔	Deckung eines Def an einer Faszie, Schulter und Axilla
83.85.29↔	Verkürzung von Muskel oder Sehne, Andere Lokalisation	83.89.22↔	Deckung e Def an einer Faszie, Oberarm und Ellenbogen
83.86↔	Quadrizepssehnen-Rekonstruktion	83.89.23↔	Deckung eines Defektes an einer Faszie, Unterarm
83.87.10↔	Muskelplastik, Kopf und Hals	83.89.24↔	Deckung e Def an einer Faszie, Bruw, Bauch und Rücken
83.87.11↔	Muskelplastik, Schulter und Axilla	83.89.25↔	Deckung e Def an e Fasz, Leisten und Genreg und Gesäß
83.87.12↔	Muskelplastik, Oberarm und Ellenbogen	83.89.26↔	Deckung eines Def an einer Faszie, Untere Extremität
83.87.13↔	Muskelplastik, Unterarm	83.89.29↔	Deckung eines Def an einer Faszie, And Lokalisation
83.87.14↔	Muskelplastik, Brustwand, Bauch und Rücken	83.89.90↔	Sonst plastische Operationen an der Faszie, Kopf und Hals
83.87.15↔	Muskelplastik, Leisten- und Genitalregion und Gesäß	83.89.91↔	Sonstige plastische Op an d Fasz, Schulter und Axilla
83.87.16↔	Muskelplastik, Untere Extremität	83.89.92↔	Sonstige plastische Op an d Fasz, Oba und Ellb
83.87.19↔	Muskelplastik, Andere Lokalisation	83.89.93↔	Sonstige plastische Operationen an der Faszie, Unterarm
83.87.90↔	Sonst plastische Operationen am Muskel, Kopf und Hals	83.89.94↔	Sonstige Plast Op an d Fasz, Bruw, Bauch und Rücken
83.87.91↔	Sonst plastische Operationen am Muskel, Schulter und Axilla	83.89.95↔	So Plast Op an d Fasz, Leist und Genreg und Gesäß
83.87.92↔	Sonstige plastische Operationen a M, Oberarm und Ellb	83.89.96↔	Sonst plastische Operationen an der Faszie, Untere Extremität
83.87.93↔	Sonstige plastische Operationen am Muskel, Unterarm	83.89.97↔	Sonstige plastische Operationen an d Fasz, And Lok
83.87.94↔	Sonstige plastische Op a M, Bruw, Bauch und Rücken	83.91.10↔	Lös von Adhäs von M, Sehn, Fasz u Bursa, Kopf u Ha
83.87.95↔	Sonstige Plast Op a M, Leist und Genreg und Gesäß	83.91.11↔	Lös v Adhäs v M, Sehn, Fasz u Bursa, Schult u Axilla
83.87.96↔	Sonst plastische Operationen am Muskel, Untere Extremität	83.91.12↔	Lös von Adhäs von M, Sehn, Fasz u Bursa, Oba u Ellb
		83.91.13↔	Lös von Adhäs von M, Sehne, Fasz und Bursa, Unterarm
		83.91.14↔	Lös v Adhäs v M, Shn, Fsz u Brs, Bruw, Bauch u Rückn

83.91.15↔	Lös v Adhäs v M, Shn, Fsz u Brs, Leist u Gnrg u Gsäß	83.99.22↔	And Operationen an M, Fasz und Bursa, Oberarm und Ellb
83.91.16↔	Lös von Adhäs von M, Sehn, Fasz u Bursa, Unt Extrem	83.99.23↔	And Operationen an Muskel, Faszie und Bursa, Unterarm
83.91.19↔	Lös von Adhäs von M, Sehne, Fasz und Bursa, And Lok	83.99.24↔	And Op an M, Fasz und Bursa, Bruw, Bauch und Rücken
83.99.10↔	Andere Operationen an Sehnen, Kopf und Hals	83.99.25↔	And Op an M, Fasz u Bursa, Leist u Genreg u Gesäß
83.99.11↔	Andere Operationen an Sehnen, Schulter und Axilla	83.99.26↔	And Operationen an M, Fasz und Bursa, Untere Extrem
83.99.12↔	Andere Operationen an Sehnen, Oberarm und Ellenbogen	83.99.29↔	And Operationen an Muskel, Fasz und Bursa, And Lok
83.99.13↔	Andere Operationen an Sehnen, Unterarm	83.99.30↔	Revision (ohne Ersetzen) e Skelettmuskelstimulators
83.99.14↔	And Operationen an Sehnen, Brustwand, Bauch und Rücken	86.84.10↔	Korrektur einer Narbenkontraktur oder Bride am Kopf
83.99.15↔	And Operationen an Sehnen, Leist und Genreg und Gesäß	86.84.13↔	Korrektur einer Narbenkontraktur oder Bride an Unterarm
83.99.16↔	Andere Operationen an Sehnen, Untere Extremität	86.84.14↔	Korrektur einer Narbenkontraktur oder Bride an der Hand
83.99.19↔	Andere Operationen an Sehnen, Andere Lokalisation	86.84.17↔	Korr e Nrbkntrkr o Brd an d Leist u Gnrg o a Gsäß
83.99.20↔	And Operationen an Muskel, Fasz und Bursa, Kopf und Ha	86.84.18↔	Korr e Narbenkontraktur oder Bride an d unteren Extrem
83.99.21↔	And Op an M, Fasz und Bursa, Schulter und Axilla	86.84.19↔	Korr e Narbenkontraktur oder Bride an and Lokalisation

**ADRG I28**

**Andere Eingriffe an Knochen oder Bindegewebe**

Mindestens eine Prozedur in Tabelle I28-1

**DRG I28A**

**Komplexe Eingriffe an Knochen oder Bindegewebe**

Prozedur in Tabelle I28-2 oder mindestens eine Prozedur in Tabelle I28-3

**DRG I28B**

**Mässig komplexe Eingriffe an Knochen oder Bindegewebe**

Mindestens eine Prozedur in Tabelle I28-4

**DRG I28C**

**Andere Eingriffe an Knochen oder Bindegewebe**

**Prozedur I28-1**

00.63↔	Perkutanes Einsetzen von Stent(s) an A. carotis	01.24.3c↔	Zugang durch die Schädelbasis, mit Le-Fort-I-Osteotomie
00.64↔	Prkt Enstz v Stnt(s) an snst präzrbr (xtkr) A	01.24.99↔	Sonstige Kraniotomie, sonstige
00.65.00↔	Prkt Enstz v snst(n) intrkr vsk Stnt(s), n.n.bz.	01.25.00↔	Sonstige Kraniektomie, n.n.bez.
00.65.11↔	Prkt trnsmnlis Enstz v intrkr vsk Mkrstnts	01.25.10↔	Sonstige Kraniektomie mit Dekompression
00.65.99↔	Perkut Einsetz v sonst(n) intrakr vask Stent(s), So	01.25.11↔	Sonst Kraniektomie zur Entleerung e epiduralen Hämatoms
00.67.00↔	Perkutanes Einsetzen von zentralen Gefässstent(s), n.n.bez.	01.25.12↔	Sonst Kraniektomie zur Entleerung e epiduralen Emyems
00.67.10↔	Perkutanes Einsetzen von Gefässstent(s) in die V. cava	01.25.13↔	So Kraniekt zur Entf e Fk aus Schädelkn o Epidraum
00.67.20↔	Perkutanes Einsetzen von Gefässstent(s) in die V. porta	01.25.14↔	S Krniect m Enl v allpl Mt o Mdräg i d Schädlkn o Epdraum
00.67.99↔	Perkutanes Einsetzen von zentralen Gefässstent(s), sonst	01.25.19↔	So Kraniect z Drain epid Flüssigk o aus sonst Gründen
01.14.00↔	Offene Biopsie am Gehirn, n.n.bez.	01.25.20↔	Sonstige Kraniect, Rekraniektomie mit Einbr e Drain
01.14.10↔	Stereotaktische offene Biopsie am Gehirn	01.25.21↔	S Krniect,Rkrekt z Entf v alpl Mt o Mdr a d Schädkn o Epdr
01.14.99↔	Offene Biopsie am Gehirn, sonstige	01.25.99↔	Sonstige Kraniektomie, sonstige
01.24.00↔	Sonstige Kraniotomie, n.n.bez.	04.03.00↔	Durchtr o Quetsch (Crushing) von and kran u periph Nn
01.24.10↔	Sonstige Kraniotomie mit Dekompression	04.03.10↔	Durchtr o Quetsch (Crushing) d N. vestibulocochlearis
01.24.11↔	Sonst Kraniotomie zur Entleerung e epiduralen Hämatoms	04.03.11↔	Drchtr o Quetsch(Crshng)v intrkr Anteiln v snst Hmnr u Ggl
01.24.12↔	Sonstige Kraniotomie zur Entleerung eines epid Emyems	04.03.20↔	Durchtr o Quetschen (Crushing) von extrk Hirnnerven
01.24.13↔	S Krniot,Enl v allpl Mt o Mdräg i d Schädlkn o Epdraum	04.03.30↔	Durchtrennung od Quetschen (Crushing) des Plexus brachialis
01.24.14↔	S Krniot,Entf v allpl Mtrialdr Mdräg aus Schädlkn o Epdraum	04.03.31↔	Durchtrennung od Quetschen (Crushing) v Nerven der Schulter
01.24.15↔	Sonstige Kraniot, Entf e Fk aus Schädelkn o Epidraum	04.03.32↔	Durchtr o Quetsch (Crushing) von Nn d Armes und d Hand
01.24.16↔	So Kraniot, So Drain epid Flüssigk o aus sonst Gründen	04.03.33↔	Drchtr o Quetsch (Crshng) v Nn d Rmpfs u d unt Extrem
01.24.20↔	Kraniotomie der Kalotte als Zugang, n.n.bez.	04.03.99↔	Drchtr o Quetsch (Crshng) v and krn u prph Nn, S
01.24.21↔	Bohrlochtrepation der Kalotte als Zugang	04.04.00↔	Sonst Inzision an kranialen und peripheren Nerven, n.n.bez.
01.24.22↔	Streotktsch geführt Schädlröfnng übr d Klft als Zg	04.04.10↔	Sonstige Inzision am N. vestibulocochlearis
01.24.29↔	Kraniotomie der Kalotte als Zugang, sonstige	04.04.11↔	So Inzis an intrakr Anteilen von sonst Hirnrn und Ggl
01.24.30↔	Zugang durch die Schädelbasis, n.n.bez.	04.04.20↔	Sonstige Inzision an extrakraniellen Hirnnerven
01.24.31↔	Zugang durch die Schädelbasis, transoral	04.04.30↔	Sonstige Inzision am Plexus brachialis
01.24.32↔	Zugang d d Schädelb, transor m Spal d weichen Gaumens	04.04.31↔	Sonstige Inzision an Nerven der Schulter
01.24.33↔	Zg d d Schädlb, trnsr m Spl d weichn u hrtn Gaumns	04.04.32↔	Sonstige Inzision an Nerven des Armes und der Hand
01.24.34↔	Zugang durch die Schädelbasis, transsphenoidal	04.04.33↔	Sonstige Inzis an Nn d Rumpfes und d unteren Extrem
01.24.35↔	Zugang durch die Schädelbasis, transthemoidal	04.04.99↔	Sonstige Inzis an kran und peripheren Nn, sonstige
01.24.36↔	Zugang durch die Schädelbasis, transmastoidal	04.06.00↔	Sonstige Exz von kran oder peripheren Ggl, n.n.bez.
01.24.37↔	Zugang durch die Schädelbasis, translabyrinthär	04.06.10↔	Exzision von intrakraniellen Ganglien
01.24.38↔	Zugang durch die Schädelbasis, transpyramidal	04.06.20↔	Exzision von sonstigen peripheren Ganglien
01.24.39↔	Zugang durch die Schädelbasis, sonstige	04.06.99↔	Sonstige Exz von kran oder peripheren Ggl, sonstige
01.24.3a↔	Zugang durch die Schädelbasis, transkondylär	04.07.00↔	Sonstige Exz o Avuls von kran o periph Nn, n.n.bez.
01.24.3b↔	Zugang durch die Schädelbasis, transorbital	04.07.10↔	Exzision eines Nerven zur Transplantation

04.07.11↔	Entfernung eines Nerventransplantates	04.6x.99↔	Transposition von kranialen und peripheren Nerven, sonst
04.07.20↔	Sonst Exzision oder Avulsion von intrakraniellen Nerven	04.76↔	Plast Reko e alten traumat Verletz an kran u periph Nn
04.07.30↔	Sonst Exzision oder Avulsion von extrakraniellen Hirnnerven	04.79.00↔	Sonstige Neuroplastik, n.n.bez.
04.07.40↔	Sonstige Exzision oder Avulsion des Plexus brachialis	04.79.10↔	Transplantation und Transp e extrkr Hirnner m epin Nht
04.07.41↔	Sonstige Exzision oder Avulsion von Nerven der Schulter	04.79.11↔	Transplantation und Transp d Plexus brachia m epin Nht
04.07.42↔	Sonstige Exz oder Avuls von Nerven d Armes und d Hand	04.79.12↔	Transplantation und Transp von Nn d Schult m epin Nht
04.07.43↔	So Exz o Avuls von Nn d Rumpfes und d unteren Extrem	04.79.13↔	Tx und Transp e Nn d Armes und d Hand m epin Nht
04.07.99↔	Sonstige Exz o Avuls von kran o periph Nn, sonstige	04.79.14↔	Tx u Transp von Nn d Rumpfes u d unt Extrem m epin Nht
04.08.00↔	Optikusscheidenfensterung, n.n.bez.	04.79.19↔	Transplantation und Transp e sonst Nervens m epin Nht
04.08.10↔	Sonstige Operationen am N. opticus	04.79.20↔	Transplantation und Transposition e Nn m intersfz Nht
04.08.99↔	Optikusscheidenfensterung, sonstige	04.79.21↔	Tx und Transp e extrkr Hirnner m intersfz Nht
04.11.00↔	Gschl [Prkt] [Nd] Biops an km o prph N o Gngl, n.n.bz.	04.79.22↔	Tx und Transp d Plexus brachia m intersfz Nht
04.11.10↔	Geschl [perkutane] [Nadel] Biops an intrakr Hirnner	04.79.23↔	Tx und Transp von Nn d Schult m intersfz Nht
04.11.20↔	Geschl [perkutane] [Nadel] Biops an extrkr Hirnnerven	04.79.24↔	Tx und Transp e Nn d Armes und d Hand m intersfz Nht
04.12.00↔	Offene Biops an kran o peripherem N o Gangl, n.n.bez.	04.79.25↔	Tx u Trnsp v Nn d Rmpfs u d unt Extrm m intrfsz Nht
04.12.10↔	Offene Biopsie an intrakraniellen Hirnnerven	04.79.29↔	Transplantation und Transp e sonst Nn m intersfz Nht
04.12.20↔	Offene Biopsie an extrakraniellen Hirnnerven	04.79.99↔	Sonstige Neuroplastik, sonstige
04.12.30↔	Offene Biopsie am Plexus brachialis	04.92.00↔	Implnt o Erstz d Elktrd(n) e prph Neurstm, n.n.bz.
04.12.31↔	Offene Biopsie an Nerven der Schulter	04.92.10↔	Implnt,Erstz d Elktrd tmp prph Neurstm,Enzlsys,Tstsm
04.12.32↔	Offene Biopsie an Nerven des Armes und der Hand	04.92.11↔	Implnt,Erstz d Elktrd tmp prph Neurstm,Mhrlysys,Tstsm
04.12.33↔	Offene Biopsie an Nerven des Rumpfes	04.92.20↔	Imp,Ers d Elktrd prmn prph Neurstm,Stbl,Enzlsys,Prk
04.12.34↔	Offene Biopsie an Nerven des Plexus lumbosacralis	04.92.21↔	Implnt,Erstz d Elktrd prmn prph Neurstm,Stbl,Mhrlysys,prk
04.12.35↔	Offene Biopsie an Nerven der unteren Extremität	04.92.30↔	Imp,Ers d Elktrd prmn prph Neurstm,Plttnl,Enzlsys,offn chr
04.12.99↔	Offene Biops an kran o peripherem N o Gangl, sonstige	04.92.31↔	Imp,Ers d Elktrd prmn prph Neurstm,Plttnl,Mhrlysys,offn chr
04.2x.00↔	Destr von kran und peripheren Nerven und Ggl, n.n.bez.	04.92.40↔	Impl oder Ersetzen einer Vagusnervstimulationselektrode
04.2x.10↔	Destruktion von intrakraniellen Hirnnerven und Ganglien	04.92.99↔	Implant o Ersetz d Elektrod(n) e periph Neurostim, so
04.2x.20↔	Destruktion von extrakraniellen Hirnnerven	04.93.00↔	Entf d Elektrod(n) e peripheren Neurostim, n.n.bez.
04.2x.30↔	Destruktion des Plexus brachialis	04.93.10↔	Entf d Elktrd(n) e prph Neurstm, Stbl, Enzlsys
04.2x.31↔	Destruktion von Nerven der Schulter	04.93.11↔	Entf d Elktrd(n) e prph Neurstm, Stbl, Mhrlysys
04.2x.32↔	Destruktion von Nerven des Armes und der Hand	04.93.20↔	Entf d Elktrd(n) e prph Neurstm, Plttnl, Enzlsys
04.2x.33↔	Destruktion von Nerven des Rumpfes und Plexus lumbosacralis	04.93.21↔	Entf d Elktrd(n) e prph Neurstm, Plttnl, Mhrlysys
04.2x.34↔	Destruktion von Nerven des Beines und des Fußes	04.93.40↔	Entfernen einer Vagusnervstimulationselektrode
04.2x.39↔	Destruktion von sonstn peripheren Nerven oder Ganglien	04.93.99↔	Entf d Elektrod(n) e peripheren Neurostim, sonstige
04.2x.99↔	Destr von kran und peripheren Nerven und Ggl, sonstige	04.94.10↔	Rv (h Erstz) d Elktrd(n) e prph Neurstm, n.n.bz.
04.42.00↔	Sonstige Dekompression an kranialen Nerven, n.n.bez.	04.94.11↔	Rv (h Erstz) d Elktrd(n) e prph Neurstm, Stbl, Enzlsys
04.42.10↔	Sonst Dekompression an kranialen Nerven, intrakraniell	04.94.12↔	Rv (h Erstz) d Elktrd(n) e prph Neurstm, Stbl, Mhrlysys
04.42.20↔	Sonst Dekompression an kranialen Nerven, extrakraniell	04.94.13↔	Rv(h Erstz)d Elktrd(n)e prph Neurstm,Plttnl,Enzlsys
04.42.99↔	Sonstige Dekompression an kranialen Nerven, sonstige	04.94.14↔	Rv(h Erstz)d Elktrd(n)e prph Neurstm,Plttnl,Mhrlysys
04.49.00↔	So Dekompr o Lös v Adhäs an periph N o Gangl, n.n.bez.	04.94.99↔	Rev (oh Ersetz) d Elektrod(n) e periph Neurostim, so
04.49.10↔	Sonstige Dekompr oder Lös von Adhäs a Plexus brachia	04.99.00↔	Sonst Operation an kranialen und peripheren Nerven, n.n.bez.
04.49.11↔	Sonstige Dekompr oder Lös von Adhäs an Nn d Schulter	04.99.10↔	Implantation oder Ers einer peripheren Neuroprothese
04.49.12↔	Sonstige Dekompr oder Lös von Adhäs an Nerven d Armes	04.99.11↔	Revision (ohne Ersetzen) einer peripheren Neuroprothese
04.49.13↔	Sonstige Dekompr oder Lös von Adhäs an Nerven d Hand	04.99.12↔	Entfernung einer peripheren Neuroprothese
04.49.14↔	S Dkmp r o Lös v Adhäs a Plxs lmbsc, Leist u Bcknb	04.99.99↔	Sonst Operation an kranialen und peripheren Nerven, sonst
04.49.15↔	Sonstige Dekompr oder Lös von Adhäs an Nn d Beines	05.0↔	Durchtrennung von sympathischen Nerven oder Ganglien
04.49.16↔	Sonstige Dekompr oder Lös von Adhäs an Nerven d Fußes	05.11↔	Biopsie an einem sympathischen Nerv oder Ganglion
04.49.99↔	S Dkmp r o Lös v Adhäs an snst prph Nn o Gngl, so	05.21↔	Exzision des Ganglion sphenopalatinum
04.6x.00↔	Transposition von kranialen und peripheren Nerven, n.n.bez.	05.22↔	Zervikale Sympathektomie
04.6x.10↔	Transposition e extrkr Hirnner mit epin primärer Naht	05.23↔	Lumbale Sympathektomie
04.6x.11↔	Transposition e extrkr Hirnner mit epin sekundärer Naht	05.24↔	Präsakrale Sympathektomie
04.6x.12↔	Transp e extrkr Hirnner m intersfz prim und sek Nht	05.25↔	Periarterielle Sympathektomie
04.6x.20↔	Transposition d Plexus brachia mit epin primärer Naht	05.26↔	Thorakale Sympathektomie
04.6x.21↔	Transposition d Plexus brachia m epin sekundärer Naht	05.29↔	Sonstige Sympathektomie und Exzision eines Ganglions
04.6x.22↔	Transposition d Plexus brachia m intersfz prim Nht	05.89↔	Sonstige Operation an sympathischem Nerv oder Ganglion
04.6x.23↔	Transposition d Plexus brachia m intersfz sek Nht	05.9↔	Sonstige Operationen am Nervensystem
04.6x.30↔	Transposition e Nn d Schult m epin prim und sek Nht	21.07↔	Stllng e Epstx d Exz v ns Mks u Hauttx an Spt u lt Nswnd
04.6x.31↔	Transp e Nn d Schult m intersfz prim und sek Nht	21.83.00↔	Totale plastische Nasenrekonstruktion, n.n.bez.
04.6x.40↔	Transposition e Nerven d Armes mit epin primärer Naht	21.83.10↔	Septorhpl m Korr d Knorp o d Kn, m lok autog Tx
04.6x.41↔	Transposition e Nerven d Armes m epin sekundärer Naht	21.83.11↔	Sptrhpl m Krr d Knrp o d Kn,m dst autg Tx,allg o xng Tx
04.6x.42↔	Transposition e Nerven d Armes m intersfz primärer Nht	21.83.12↔	Septorhinoplastik mit Korrektur des Knochens u des Knorpels
04.6x.43↔	Transposition e Nn d Armes m intersfz sekundärer Nht	21.83.20↔	Tot Plast Nasenrekonstruktion m Implant von allopl Mat
04.6x.50↔	Trnsp e Nn d Rmpfs u d unt Extrm m epn prm u sk Nht	21.83.99↔	Totale plastische Nasenrekonstruktion, sonstige
04.6x.51↔	Trnsp e Nn d Rmpfs u d unt Extrm m intrfsz prm u sk Nht	21.84↔	Revision einer Rhinoplastik
04.6x.60↔	Transposition e Nn d Hand m intersfz prim und sek Nht	21.85↔	Augmentationsrhinoplastik
04.6x.70↔	Transposition m Neurolyse und Dekompr e extrkr Hirnner	21.86.00↔	Rhinoplastik der Nasenweichteile, n.n.bez.
04.6x.71↔	Trnsp m Neurlyys u Dkmp r d Plxs brchia o e Nn d Schlit	21.86.10↔	Rhinoplastik der Nasenweichteile, äußere Nase
04.6x.72↔	Transposition m Neurolyse und Dekompr e Nerven d Armes	21.86.11↔	Rhinoplastik mit lokalen oder distalen Lappen
04.6x.73↔	Transposition m Neurolyse und Dekompr e Nerven d Hand	21.86.99↔	Rhinoplastik der Nasenweichteile, sonstige
04.6x.74↔	Trnsp m Neurlyys u Dkmp r e Nn d Rmpfs u d unt Extrm	21.87↔	Sonstige Rhinoplastik
04.6x.75↔	Transposition von sonstn kranialen und peripheren Nerven	21.88.00↔	Sonstige Septumplastik, n.n.bez.

21.88.10↔	Septumplastik, Septumunterfütterung	39.50.14↔	Angiopl o Athrkt an snst(n)Nhrzkrfg(n)m Drg eltnng Blln
21.88.11↔	Sptmpl, Vrschl e Sptmprfrtion m SchleimhVrschieblppn	39.50.19↔	Angiopl o Athrkt an snst(n) Nhrzkrfg(n) m S Blln
21.88.12↔	Septumplastik, Plastische Korrektur ohne Resektion	39.50.20↔	Angiopl Blade Laserangpl an sonst(n) NiHerzkrgef(en)
21.88.13↔	Septumplastik, Plastische Korrektur mit Resektion	39.50.21↔	Angiopl Thrombektomie an sonstigem(n) NiHerzkrgef(en)
21.88.14↔	Sptmpl, Plst Rk d Nnsnpt, m lk autg Tx (Austauschplstik)	39.50.99↔	Angiopl o Athrekt an sonst(n) NiHerzkrgef(en), so
21.88.15↔	Sptmpl, Plst Rk d Nnsnpt, m dst autg Tx, allg o xng Tx	39.71.00↔	Endovask Implantation e Grafts in Aort abd, n.n.bez.
21.88.99↔	Sonstige Septumplastik, sonstige	39.71.10↔	Endvsk Implnt e Grfts i Art abd,aortoil,oh Fnstr o Seitn
21.89↔	Sonst plastische Rekonstruktion und Operationen an der Nase	39.71.11↔	Endvsk Implnt e Grfts i Art abd,aortoil,m Fnstr o Seitn
22.2x.00↔	Endonasale Nasennebenhöhlen-Eröffnung, n.n.bez.	39.71.12↔	Endvsk Imp Grfts i Art abd,Bfprt,aorb,oh Fnstr o Seitn
22.2x.10↔	Infundibulotomie ohne Kieferhöhlenfensterung	39.71.13↔	Endvsk Imp Grfts i Art abd,Bfprt,aorb,m Fnstr o Seitn
22.2x.11↔	Infundibulotomie mit Kieferhöhlenfensterung	39.71.99↔	Endovask Implantation e Grafts in Aort abd, sonstige
22.2x.20↔	Endonasale NnhEröffnung d Ballondilatation, n.n.bez.	39.72.00↔	Endovask Plast Reko o Okkl v Gef a Kopf u Ha, n.n.bez.
22.2x.21↔	Endnsl NnhEröffng d Blndlttion, Keilbeinhöhl	39.72.10↔	Selektive Embolisation von intrakraniellen Gefäßen, n.n.bez.
22.2x.22↔	Endonasale NnhEröffnung d Ballondilatation, Stirnhöhle	39.72.11↔	Selektive Emb von intrakr Gef m Partikeln oder Metsp
22.2x.23↔	Endonasale NnhEröffnung d Ballondilatation, Kieferhöhle	39.72.12↔	SI Emb v intrkr Gf m emb Flüssgk, ablösb Bllns o Schrmn
22.2x.28↔	Endnsl NnhEröffng d Blndlttion, mhrh Nnh	39.72.13↔	Sel Emb von intrakr Gef d Stents als FlowDiverter
22.2x.29↔	Endonasale NnhEröffnung d Ballondilatation, sonstige	39.72.14↔	Selektive Emb von intrakr Gef mit adhäsivem Embolisat
22.2x.99↔	Sonstige Endonasale Nasennebenhöhlen-Eröffnung	39.72.19↔	Selektive Embolisation von intrakraniellen Gefäßen, sonst
22.61↔	Exz e Läs a Sinus maxillaris d D Zugang nach Caldwelluc	39.72.20↔	Sel Emb von extrkr Gef d Kopfes und d Halses, n.n.bez.
22.62↔	Exzision e Läsion am Sinus maxillaris durch anderen Zugang	39.72.21↔	Sel Emb v extrkr Gef d Kopfes u d Halses m Part o Metsp
29.92↔	Durchtrennung des N. glossopharyngeus	39.72.22↔	SI Emb v extrkr Gf d Kpfs u d Hlss m emb Flüs, abl Bllns o Sch
31.91↔	Durchtrennung des N. laryngeus	39.72.24↔	SI Emb v extrkr Gf d Kpfs u d Hlss m adhäsivm Emblst
34.3x.00↔	Exz oder Destr von Läs oder Gew d Mdst, n.n.bez.	39.72.29↔	Sel Emb von extrkr Gef d Kopfes und d Halses, sonstige
34.3x.10↔	Exzision von Läsion oder Gewebe des Mediastinums	39.72.30↔	Perkutantransluminale Emb e Gefmi d Mikrok, n.n.bez.
34.3x.20↔	Resektion von Läsion oder Gewebe des Mediastinums, n.n.bez.	39.72.31↔	Perktranslum Emb e Gefmi d Mikrok Verw v ein Mikrkath
34.3x.21↔	Res von Läs o Gew d Mdst, oh Res an mediast Organen	39.72.32↔	Perktranslum Emb e Gefmi d Mikrok Verw v 2 Mikrkath
34.3x.22↔	Rs v Läs o Gw d Mdst, m Lngnrs o Brstwndteilrsktion	39.72.33↔	Perktranslum Emb e Gefmi d Mikrok Verw v 3 Mikrkath
34.3x.23↔	Resektion von Läs o Gew d Mdst, m Perikardtres	39.72.34↔	Perktranslum Emb e Gefmi d Mikrok Verw v 4 Mikrkath
34.3x.24↔	Resektion von Läs o Gew d Mdst, m prothetischem GefErs	39.72.35↔	Perktranslum Emb e Gefmi d Mikrok Verw v fünf Mikrkath
34.3x.25↔	Resektion von Läs o Gew d Mdst, m Lungenres und GefErs	39.72.39↔	Perktranslum Emb e Gefmi d Mikrok Verw v merh Mikrkath
34.3x.26↔	Res von Läs o Gew d Mdst, m Lungenres und Perikardtres	39.72.99↔	Endovask Plast Reko o Okkl von Gef a Kopf und Ha, so
34.3x.27↔	Res von Läs o Gew d Mdst, m Perikardtres und GefErs	39.73.00↔	Endovask Implant e Graff an d thor Aort, n.n.bez.
34.3x.28↔	Rs v Läs o Gw d Mdst, m Lngn u Prkrdrts u GfErs	39.73.10↔	Endvsk Implnt e Grfts i d Art thrcc, oh Fnstr o Seitn
34.3x.29↔	Resektion von Läsion oder Gewebe des Mediastinums, sonst	39.73.11↔	Endvsk Implnt e Grfts i d Art thrcc, m Fnstr o Seitn
34.3x.30↔	Destruktion von Läsion oder Gewebe des Mediastinums	39.73.20↔	Endovask Implant e Grafts i d Aort thoracoabdominalis
34.3x.99↔	Exz oder Destr von Läs oder Gew d Mdst, sonstige	39.73.99↔	Endovask Implant e Graff an d thorakalen Aort, so
34.4x.00↔	Exzision oder Destr einer Läsion an d Bruw, n.n.bez.	39.75.01↔	Perktr Gefint,Frmdkntf m Brgkthtr,Körbchnkthtr,etc.
34.4x.10↔	Exzision einer Läsion an der Brustwand	39.75.10↔	Perktr Gefint,s Gf,Kthtrsystem v Rknlstion v Tlvtvrschlüssen
34.4x.20↔	Teilresektion einer Läsion an der Brustwand, n.n.bez.	39.75.11↔	Prktrnslm Gfntrvntion, S Gf, Rtitionsthrmkt
34.4x.21↔	Teilresektion e Läsion an der Brustwand, ohne Rekonstruktion	39.75.12↔	Perktransluminale Gefintervention, so Gef, Laserangpl
34.4x.22↔	Teilresektion e Läsion an der Brustwand, mit Rekonstruktion	39.75.13↔	Perktr Gefint,S Gf,AntEmbleSyst(prph o vsclr Gf)
34.4x.30↔	Rs e Läs an d Brw, kmpltt Rs d Strnms, n.n.bz.	39.75.14↔	Perktransluminale Gefintervention, so Gef, Athrekt
34.4x.31↔	Res e Läs an d Bruw, komplette Res d Sternums, oh Reko	39.75.15↔	Perktranslum Gefintervention, so Gef, sel Thrombol
34.4x.32↔	Res e Läs an d Bruw, komplette Res d Sternums, m Reko	39.75.16↔	Prk trnslmnl Gefintrv so Gef, sele Thrmbly, ultraschutz
34.4x.40↔	Destruktion einer Läsion an der Brustwand	39.76.50↔	Perkut sel Thrombol an extrkr Gef d Kopfes und Halses
34.4x.99↔	Exzision oder Destr einer Läsion an d Bruw, sonstige	39.76.70↔	Prkt endvsk Frmdkörperntfng aus extrkr Gf d Kpfs u Hlss
34.74↔	Korrektur einer Brustwanddeformität	39.77.50↔	Perkutane selektive Thrombolyse von intrakr(n) Gef(en)
34.79.00↔	Sonst plastische Rekonstruktion an der Brustwand, n.n.bez.	39.77.70↔	Prkt endvsk Frmdkörperntfng aus intrkr(n) Gf(n)
34.79.10↔	S Plst Rk an d Brw, sk Vrschl e Thrkt, n.n.bz.	39.79.11↔	Endovaskuläre Implantation eines Grafts an Viszeralgefäßen
34.79.11↔	S Plst Rk an d Brw, sk Vrschl e Thrkt, d Drht	39.79.12↔	Endovaskuläre Implantation e Grafts an Gefäßen des Beckens
34.79.12↔	So Plast Reko an d Bruw, sek Verschl e Thorakot, d Pl	39.79.13↔	Endovaskuläre Implantation e Grafts an abdominalen Gefäßen
34.79.19↔	So Plast Reko an d Bruw, sek Verschluss e Thorakot, so	39.79.19↔	Endovask Implant e Grafts an sonstigen Gef, sonstige
34.79.20↔	So Plast Reko an d Bruw, Stab, offen chir, n.n.bez.	39.79.20↔	CoilEmb oder Verschluss von sonstigen Gef, n.n.bez.
34.79.21↔	So Plast Reko an d Bruw, Stab, offen chir, d Draht	39.79.21↔	CoilEmb oder Verschluss von Gefäßen d oberen Extrem
34.79.22↔	So Plast Reko an d Bruw, Stab, offen chir, d Pl	39.79.22↔	Coil-Embolisation oder -Verschluss der Aorta
34.79.29↔	So Plast Reko an d Bruw, Stab, offen chir, so	39.79.23↔	Coil-Embolisation o -Verschluss des Ductus arteriosus apertus
34.79.30↔	S Plst Rk an d Brw, off Rp e Strnmfrkr, n.n.bz.	39.79.24↔	Coil-Embolisation oder -Verschluss von thorakalen Gefäßen
34.79.31↔	S Plst Rk an d Brw, off Rp e Strnmfrkr, d Drht	39.79.25↔	Coil-Embolisation oder -Verschluss von viszeralen Gefäßen
34.79.32↔	S Plst Rk an d Brw, off Rp e Strnmfrkr, d Pl	39.79.26↔	Coil-Embolisation oder -Verschluss von abdominalen Gefäßen
34.79.39↔	So Plast Reko an d Bruw, off Rep e Sternumfraktur, So	39.79.27↔	CoilEmb oder Verschluss von Gefäßen d unteren Extrem
34.79.40↔	So Plast Reko an d Bruw, Knochenplastik und Knochtx	39.79.28↔	Coil-Embolisation oder -Verschluss von spinalen Gefäßen
34.79.99↔	Sonst plastische Rekonstruktion an der Brustwand, sonst	39.79.29↔	CoilEmb oder Verschluss von sonstigen Gef, sonstige
34.81↔	Exzision von Läsion oder Gewebe am Zwerchfell	39.79.30↔	Sel Emb m emb Flüssigk von sonstigen Gef, n.n.bez.
34.93↔	Plastische Rekonstruktion an der Pleura	39.79.31↔	Selektive Emb mit emb Flüssigk von Gef d oberen Extrem
38.21↔	Biopsie eines Blutgefäßes	39.79.32↔	Selektive Emb mit embolisierenden Flüssigkeiten d Aort
39.50.00↔	Angiopl o Athrkt an snst(n) Nhrzkrfg(n), n.n.bz.	39.79.33↔	Selektive Emb mit emb Flüssigk d Duct arteriosus apertus
39.50.10↔	Angiopl o Athrkt an snst(n) Nhrzkrfg(n) m Blln, n.n.bz.	39.79.34↔	Selektive Emb mit emb Flüssigk von thorakalen Gefäßen
39.50.11↔	Angiopl o Athrkt an snst(n) Nhrzkrfg(n) m Enf Blln	39.79.35↔	Selektive Emb mit emb Flüssigk von viszeralen Gefäßen
39.50.12↔	Angiopl o Athrkt an snst(n) Nhrzkrfg(n) m ctng Blln	39.79.36↔	Selektive Emb mit emb Flüssigkeiten von abd Gefäßen
39.50.13↔	Angiopl o Athrkt an snst(n) Nhrzkrfg(n) m KryplstieBlln	39.79.37↔	Selektive Emb m emb Flüssigk von Gef d unteren Extrem

39.79.38↔	Selektive Emb mit emb Flüssigk von spinalen Gefäßen	40.22.99↔	Exzision eines mamma-internalen Lymphknotens, sonstige
39.79.39↔	Sel Emb m emb Flüssigk von sonstigen Gef, sonstige	40.23.00↔	Exzision eines axillären Lymphknotens, n.n.bez.
39.79.40↔	Sel Emb m ablösb Ballons von sonstigen Gef, n.n.bez.	40.23.10↔	Exzision eines axillären Lymphknotens, ohne Markierung
39.79.41↔	Selektive Emb m ablösb Ballons von Gef d oberen Extrem	40.23.11↔	Exz axillär Lkn,m Rdionkldmark o Farbstmrk(Sent-Lyekt)
39.79.42↔	Selektive Embolisation mit ablösbaren Ballons der Aorta	40.23.99↔	Exzision eines axillären Lymphknotens, sonstige
39.79.43↔	Selektive Emb m ablösb Ballons d Duct arterios apertus	40.24.00↔	Exzision eines inguinalen Lymphknotens, n.n.bez.
39.79.44↔	Selektive Emb mit ablösb Ballons von thorakalen Gef	40.24.10↔	Exz e inguinalen Lymphkn, offen chir, ohne Markierung
39.79.45↔	Selektive Emb mit ablösb Ballons von viszeralen Gef	40.24.11↔	Exz inguinln Lkn,o chr,m Rdionkldm o Farbstmrk(Sent-Lyekt)
39.79.46↔	Selektive Emb mit ablösb Ballons von abd Gefäßen	40.24.20↔	Exzision eines inguinalen Lymphknotens, laparoskopisch
39.79.47↔	Selektive Emb mit ablösb Ballons von spinalen Gefäßen	40.24.99↔	Exzision eines inguinalen Lymphknotens, sonstige
39.79.48↔	Sel Emb m ablösb Ballons von Gef d unteren Extrem	40.29.00↔	Einfache Exzision einer and lymphatischen Struktur, n.n.bez.
39.79.49↔	Sel Emb m ablösb Ballons von sonstigen Gef, sonstige	40.29.10↔	Exzision eines mediastinalen Lymphknotens, n.n.bez.
39.79.50↔	Selektive Emb mit Schirmen von sonstigen Gef, n.n.bez.	40.29.11↔	Exzision eines mediastinalen Lymphknotens, offen chirurgisch
39.79.51↔	Selektive Emb mit Schirmen von Gefäßen d oberen Extrem	40.29.12↔	Exzision eines mediastinalen Lymphknotens, thorakoskopisch
39.79.52↔	Selektive Embolisation mit Schirmen der Aorta	40.29.19↔	Exzision eines mediastinalen Lymphknotens, sonstige
39.79.53↔	Selektive Emb mit Schirmen d Duct arterios apertus	40.29.20↔	Exzision eines paraaortalen Lymphknotens
39.79.54↔	Selektive Embolisation mit Schirmen von thorakalen Gefäßen	40.29.30↔	Exzision eines iliakalen Lymphknotens
39.79.55↔	Selektive Embolisation mit Schirmen von viszeralen Gefäßen	40.29.70↔	Exzision eines Lymphangioms oder Hygroma cysticum
39.79.56↔	Selektive Embolisation mit Schirmen von abdominalen Gefäßen	40.29.80↔	Exz mehrerer abd Lymphknstat (mit Leberbiop), n.n.bez.
39.79.57↔	Selektive Emb mit Schirmen von Gef d unteren Extrem	40.29.81↔	Exz mhr abd Lymphknstt (m Lbrbiop), offn chr [StgLpr]t
39.79.58↔	Selektive Embolisation mit Schirmen von spinalen Gefäßen	40.29.82↔	Exz mhr abd Lymphknstt (m Lbrbiop), lprsk [StgLprskpie]
39.79.59↔	Selektive Emb mit Schirmen von sonstigen Gef, sonstige	40.29.89↔	Exz mehrerer abd Lymphknstat (mit Leberbiop), sonstige
39.79.60↔	Selektive Emb m Partikeln von sonstigen Gef, n.n.bez.	40.29.99↔	Einfache Exzision einer and lymphatischen Struktur, sonst
39.79.61↔	Selektive Emb mit Partikeln von Gef d oberen Extrem	40.3x.00↔	Exzision von regionalen Lymphknoten, n.n.bez.
39.79.62↔	Selektive Embolisation mit Partikeln der Aorta	40.3x.09↔	Exzision von regionalen Lymphknoten, sonstige
39.79.63↔	Selektive Emb mit Partikeln d Duct arterios apertus	40.3x.10↔	Regionale Lymphadenektomie als selbständ Eingriff, n.n.bez.
39.79.64↔	Selektive Embolisation mit Partikeln von thorakalen Gefäßen	40.3x.11↔	Regionale Lymphadenektomie als selbst Eingriff, zervikal
39.79.65↔	Selektive Embolisation mit Partikeln von viszeralen Gefäßen	40.3x.12↔	Regionale Lymphadenektomie als selbst Eingriff, axillär
39.79.66↔	Selektive Embolisation mit Partikeln von abdominalen Gefäßen	40.3x.13↔	Rg Lymphkt als slbst Engr.praort,plvn,obtrtrsch o Iliakl
39.79.67↔	Selektive Emb mit Partikeln von Gef d unteren Extrem	40.3x.14↔	Reg Lymphpekt als selbst Eingr, inguinal, offen chir
39.79.68↔	Selektive Embolisation mit Partikeln von spinalen Gefäßen	40.3x.15↔	Reg Lymphpekt als selbst Eingr, inguinale, laparask
39.79.69↔	Selektive Emb m Partikeln von sonstigen Gef, sonstige	40.3x.16↔	Reg Lymphpekt als selbst Eingr, mediast und peribr
39.79.70↔	Kthtrtrch Vrschl v A mitt Lsr, snst Gef, n.n.bz.	40.3x.19↔	Regionale Lymphadenektomie als selbständ Eingriff, sonst
39.79.71↔	Kathetertech Verschluss mitt Laser, an Aa d ob Extrem	40.3x.20↔	Regionale Lymphpekt i Rahmen e and Engr, n.n.bez.
39.79.72↔	Kathetertech Verschluss mittels Laser, an der Aorta	40.3x.21↔	Regionale Lymphpekt i Rahmen e and Engr, zervikal
39.79.74↔	Kathetertech Verschluss mitt Laser, an thorakalen Gef	40.3x.22↔	Regionale Lymphpekt i Rahmen e and Engr, axillär
39.79.75↔	Kathetertech Verschl mitt Laser, an Gef d unt Extrem	40.3x.23↔	Rg Lymphkt i Rhmn e and Engr, praort, plvn o Iliakl
39.79.76↔	Kathetertech Verschluss mitt Laser, an viszeralen Gef	40.3x.24↔	Regionale Lymphpekt i Rahmen e and Engr, obturatorisch
39.79.77↔	Kathetertech Verschluss mittels Laser, an abd Gef	40.3x.25↔	Regionale Lymphpekt i Rahmen e and Engr, inguinale
39.79.79↔	Kathetertech Verschluss v Aa mitt Laser, sonst Gef, so	40.3x.26↔	Reg Lymphpekt i Rahmen e and Engr, mediast und peribr
39.79.80↔	Kthtrtrch Vrschl v A mitt Rdiofq snst Gef, n.n.bz.	40.3x.29↔	Regionale Lymphpekt i Rahmen e and Engr, sonstige
39.79.81↔	Kathetertech Verschluss mitt Radiofq an Aa d ob Extrem	40.50↔	Radikale Exzision von Lymphknoten, n.n.bez.
39.79.82↔	Kathetertech Verschluss mitt Radiofrequenz an d Aort	40.51.00↔	Radikale Exzision von axillären Lymphknoten, n.n.bez.
39.79.84↔	Kathetertech Verschluss mitt Radiofq an thorakalen Gef	40.51.10↔	Radikale Exz von axillären Lk als selbständiger Eingr
39.79.85↔	Kathetertech Verschl mitt Radiofq an Gef d unt Extrem	40.51.11↔	Radikale Exz von axillären Lk i Rahmen e and Engr
39.79.86↔	Kathetertech Verschluss mitt Radiofq an viszeralen Gef	40.51.99↔	Radikale Exzision von axillären Lymphknoten, sonstige
39.79.87↔	Kathetertech Verschluss mitt Radiofrequenz an abd Gef	40.52.00↔	Radikale Exzision von periaortalen Lymphknoten, n.n.bez.
39.79.89↔	Kathetertech Verschluss mitt Radiofq an sonst Gef, so	40.52.10↔	Rd Exz v rtrprtn(praort,prk)u plvnn Lk als slbst Engr
39.90.00↔	Enstz v prph Gfstnt(s) oh MdFreistzng, n.n.bz.	40.52.11↔	Rd Exz v rtrprtn(praort,prk)u plvnn Lk i Rhmn e and Engr
39.90.10↔	Einsetz von Gefässst i nichtKard Gef, bare Stents	40.52.99↔	Radikale Exzision von periaortalen Lymphknoten, sonst
39.90.11↔	Enstz v Gefässst i NKrd Gef, biorsrbierbr Stnt	40.53.00↔	Radikale Exzision von iliakalen Lymphknoten, n.n.bez.
39.90.12↔	Enstz v Gefässst i NKrd Gef, Grsslmng Stnt n.n.bz.	40.53.10↔	Radikale Exz von iliakalen Lk als selbständiger Eingr
39.90.13↔	Enstz v Gefässst i NKrd Gef, Grsslmng Stnt ungcvrnd	40.53.11↔	Radikale Exz von iliakalen Lk i Rahmen e and Engr
39.90.14↔	Enstz v Gefässst i NKrd Gef, Grsslmng Stnt gcvrd	40.53.99↔	Radikale Exzision von iliakalen Lymphknoten, sonstige
39.90.15↔	Eins v Gefässst i NKrd Gef,cvrnd Stnt(Stntgr) i Nianeurysmtschn Gef	40.54.00↔	Radikale Exzision der Leistengegend, n.n.bez.
39.90.16↔	Eins v Gefässst i nchtkrdial Gef,cvrt StntGrfts m bioaktvr Obrfl	40.54.10↔	Radikale Exzision der Leistengegend als selbst Eingriff
39.90.19↔	Einsetz von Gefässst i nichtKard Gef, sonstige Stents	40.54.11↔	Radikale Exz d Leistengegend im Rahmen e and Engr
39.90.30↔	Enstz v übrlng Stnt (>10 cm) i NKrd Gef, n.n.bz.	40.54.99↔	Radikale Exzision der Leistengegend, sonstige
39.90.31↔	Einsetz v überlange bare Stent (>10 cm) i niKard Gef	40.59.00↔	Radikale Exzision anderer Lymphknoten, n.n.bez.
39.90.32↔	Enstz v übrlng cvrd Stnt (>10 cm) i niKard Gef	40.59.10↔	Radikale Exz and Lk als selbständiger Eingr, n.n.bez.
39.90.39↔	Einsetz von überlange Stent (>10 cm) i niKard Gef, So	40.59.11↔	Radikale Exz mediastinaler Lk als selbständiger Eingr
40.11.10↔	Off(Inzns)Biops mdiast,praortln,iliakln o plvnn Lymphkn	40.59.12↔	Rad Exz peribronchialer Lk als selbständiger Eingr
40.11.11↔	Off(Inzns)Biops zr,v, sprklvkläm,axllär o inguinln Lymphkn	40.59.19↔	Radikale Exz and Lk als selbständiger Eingr, sonstige
40.21.00↔	Exzision eines tiefen zervikalen Lymphknotens, n.n.bez.	40.59.20↔	Radikale Exz and Lk i Rahmen e and Engr, n.n.bez.
40.21.10↔	Exz einzelner Lk u Lymphgefäße, zerv, oh Markierung	40.59.21↔	Radikale Exz mediastinaler Lk i Rahmen e and Engr
40.21.11↔	Exz einzl Lk u Lgf,zrv,m Rdionkldmark o Farbstmrk(Sent-Lyekt)	40.59.22↔	Radikale Exz peribronchialer Lk i Rahmen e and Engr
40.21.99↔	Exzision eines tiefen zervikalen Lymphknotens, sonstige	40.59.29↔	Radikale Exz and Lk i Rahmen e and Engr, sonstige
40.22.00↔	Exzision eines mamma-internalen Lymphknotens, n.n.bez.	40.59.99↔	Radikale Exzision anderer Lymphknoten, sonstige
40.22.10↔	Exzision e mamma-internalen Lymphknotens, thorakoskop	40.9x.00↔	Sonst Operationen an lymphatischen Strukturen, n.n.bez.
40.22.20↔	Exzision e mamma-internalen Lymphknotens, offen chirurgisch	40.9x.10↔	Anastomose zur Beseitigung eines Lymphödems

40.9x.20↔	Inzision einer Lymphozele	78.07.22↔	Knochentransplantation an der Fibula, allogene
40.9x.30↔	Drainage eines Lymphödems	78.09.10↔	Knochtx an And näher bez Kn, auss Gschk, n.n.bez.
40.9x.40↔	Therapeutische perkutane Punktion einer Lymphozele	78.09.11↔	Knochtx an Phal d Hand, gfgestielt oh mikrovask Anast
40.9x.99↔	Sonst Operationen an lymphatischen Strukturen, sonst	78.09.12↔	Knochentransplantation an Phalangen der Hand, allogene
41.42.00↔	Exz oder Destr von Läsion oder Gewebe d Milz, n.n.bez.	78.09.91↔	Kntx an And näh bz Kn, au Gschk, gfgestielt o mkrvsk Anst
41.42.10↔	Exzision von Läsion oder Gewebe der Milz	78.09.92↔	Knochtx an And näher bez Kn, auss Gschk, allog
41.42.20↔	Destruktion von Läsion oder Gewebe der Milz	78.10↔	Anlegen eines Fixateur externe, ohne Angabe der Lokalisation
41.42.99↔	Exz oder Destr von Läsion oder Gewebe d Milz, sonstige	78.11.00↔	Al e Fxt ext an Skp, Klv, Rp u Strn (inkl. Rp v Fx), nnbz
41.43↔	Partielle Splenektomie	78.11.99↔	Anl e Fxt ext an Skp, Klv, Rp u Strn (inkl. Rp v Fx), so
41.5↔	Totale Splenektomie	78.19.00↔	Anl e Fxt ext a And nä bz Kn, au Gk (Ink Rp v Fx), nnbz
44.44↔	Katheterembolisation zur Blutstillung in Magen oder Duodenum	78.19.90↔	Geschl Rep e Fx So bez Kn m Knochfix d Fixat ext
50.12↔	Offene Biopsie an der Leber	78.19.91↔	Off Rep e Fx sonstiger bez Kn m Knochfix d Fixat ext
50.14↔	Laparoskopische Leberbiopsie	78.19.99↔	Al e Fxt ext a and nä bz Kn, auss Gschk (Inkl. Rp v Fx), so
55.01.11↔	Nephrotomie, offen chirurgisch	78.20↔	Verkürzungsosteotomie, ohne Angabe der Lokalisation
55.01.12↔	Nephrotomie, offen chirurgisch zur Exploration	78.29.00↔	Verkürzungsosteotomie an and Ni näh bez Kn, n.n.bez.
55.01.13↔	Nephrotomie, offen chirurgisch zur Punktion einer Zyste	78.29.90↔	Temporäre Epiphyseodese an and nicht näher bez Knochen
55.11↔	Pyelotomie	78.29.91↔	Permanente Epiphysod an and nicht näher bez Knochen
55.12↔	Pyelostomie	78.29.92↔	Therapeutische Epiphyseolyse an and nicht näher bez Kn
55.24↔	Offene Nierenbiopsie	78.30↔	Verlängerungsosteotomie an Extrem, ohne Ang d Lok
55.81↔	Naht einer Rissverletzung an der Niere	78.39.99↔	Verlängerungsosteotomie an and näher bez Kn, sonstige
55.84↔	Reposition einer Nierenstiel-Torsion	78.40↔	Sonstige plastische Rekonstruktion an Kn, oh Ang d Lok
62.3x.00↔	Einseitige Orchidektomie, n.n.bez.	78.49.00↔	So plast Reko an and näh bez Kn, auss Gschk, n.n.bez.
62.3x.10↔	Einseitige Orchidektomie, skrotal, ohne Epidymektomie	78.49.10↔	Sonstige plast Reko an and näh bez Kn, n.n.bez.
62.3x.11↔	Einseitige Orchidektomie, skrotal, mit Epidymektomie	78.49.19↔	Sonstige Plast Reko an and näh bez Kn, sonstige
62.3x.20↔	Einseitige Orchidektomie, Inguinalhoden, ohne Epidymektomie	78.51.10↔	Rv v Osteosynthmt (h Mtwhs) an Skp, Klv, Rp u Strn
62.3x.21↔	Einseitige Orchidektomie, Inguinalhoden, mit Epidymektomie	78.59.00↔	Inn Knfx o Rp d Fx an and näh bz Kn, au Gschk, nnbz
62.3x.30↔	Einseitige Orchidektomie, Abdominalhoden, offen chirurgisch	78.59.30↔	Revision von Osteosynthesematerial (oh Matwechs) a Be
62.3x.31↔	Einseitige Orchidektomie, Abdominalhoden, laparoskopisch	78.59.90↔	Rv v Osteosynthmt (h MtWh) an and näh bz Kn, au Gschk
62.3x.40↔	Einseitige Orchidektomie, radikal	78.59.99↔	Inn Knchfx oh Rp d Fx an and näh bz Kn, auss Gschk, so
62.3x.99↔	Einseitige Orchidektomie, sonstige	78.61.11↔	Knochenimplantatentfernung an Rippen und Sternum
62.41↔	Entfernen beider Hoden im gleichen Eingriff	78.90↔	Einsetz e Knochwachststimul, ohne Ang d Lokalisation
77.10↔	Sonstige Knochinzis ohne Knochdurchtr, ohne Ang d Lok	78.91↔	Einsetz e Knochwachststimul an Skap, Klav, Rip u Stern
77.11.00↔	S Knchnzs oh Knchdrchr an Skp, Klv, Rp u Strn, n.n.bz.	78.97↔	Eins eines Knochenwachststimulators an Tibia und Fibula
77.11.10↔	Knochinzis an Skapula und Klav, Explor und Knochenbo	78.99↔	Enstz e Knchwchststiml an and näh bz Kn, auss Gschk
77.11.11↔	Knocheninzision an Skapula und Klavikula, Fremdkentf	79.10↔	Geschl Reposition e Fx m inn Knochfix, ohne Ang d Lok
77.11.12↔	Knochinzis an Skap und Klav, Einl und Entf e Medträg	79.19.00↔	Geschl Rep e Fx and bez Kn m inn Knochfix, n.n.bez.
77.11.13↔	Knocheninzision an Skapula und Klavikula, Drainage	79.19.99↔	Geschl Rep e Fx and bez Kn m inn Knochfix, sonstige
77.11.20↔	Knochinzis an Rippen und Sternum, Explor und Knochenbo	79.20↔	Off Reposition e Fx ohne Inn Knochfix, ohne Ang d Lok
77.11.21↔	Knocheninzision an Rippen und Sternum, Fremdkentf	79.29.00↔	Off Rep e Fx and bez Kn oh Inn Knochfix, n.n.bez.
77.11.22↔	Knochinzis an Rip und Sternum, Einl und Entf e Medträg	79.29.20↔	Offene Reposition e Fx d Beckens ohne Inn Knochfix
77.11.23↔	Knocheninzision an Rippen und Sternum, Drainage	79.29.99↔	Off Rep e Fx and bez Kn oh Inn Knochfix, sonstige
77.11.99↔	S Knchnzs oh Knchdrchr an Skp, Klv, Rp u Strn, so	79.30↔	Offene Reposition e Fx m inn Knochfix, ohne Ang d Lok
77.20↔	Keilosteotomie, ohne Angabe der Lokalisation	79.39.00↔	Off Rep e Fx and bez Kn m inn Knochfix, n.n.bez.
77.21.00↔	Keilosteot an Skapula, Klav, Rip und Sternum, n.n.bez.	79.39.99↔	Off Rep e Fx and bez Kn m inn Knochfix, sonstige
77.29.00↔	So Keilosteot an and näh bez Kn, auss Gschk, n.n.bez.	79.40↔	Geschl Reposition e Epiphysdiast, ohne Ang d Lok
77.29.99↔	So Keilosteot an and näh bez Kn, auss Gschk, so	79.41↔	Geschlossene Rep einer Epiphysendiastase des Humerus
77.30↔	Sonst Knochendurchtrennung, ohne Angabe der Lokalisation	79.42↔	Geschl Reposition e Epiphysdiast an Radius und Ulna
77.31.00↔	So Knochdurchtr an Skap, Klav, Rip und Stern, n.n.bez.	79.45↔	Geschlossene Reposition einer Epiphysendiastase des Femur
77.31.10↔	Sonstige Knochendurchtrennung an Skapula	79.46↔	Geschl Reposition e Epiphysdiast an Tibia und Fib
77.31.11↔	Sonstige Knochendurchtrennung an Klavikula	79.49↔	Geschlossene Reposition e Epiphysdiast and bez Knochen
77.31.20↔	Sonstige Knochendurchtrennung an der Rippe	79.50↔	Offene Reposition e Epiphysdiast, ohne Ang d Lok
77.31.21↔	Sonstige Knochendurchtrennung am Sternum	79.60↔	Débridement einer offenen Fraktur, ohne Angabe der Lok
77.31.99↔	So Knochdurchtr an Skap, Klav, Rip und Sternum, So	79.69↔	Débr e offenen Fx and näher bez Knochen, auss Gschk
77.39.00↔	S Knchdrchr an and näh bz Kn, auss Gschk, n.n.bz.	79.80↔	Offene Reposition e Luxation an nicht bez Lokalisation
77.39.49↔	Sonstige Knochendurchtrennung an Phalangen des Fusses	79.89.00↔	Offene Reposition e Luxation an and bez Lok, n.n.bez.
77.60↔	Lok Resektion von Knochläs oder Gew, ohne Ang d Lok	79.89.99↔	Offene Reposition e Luxation an and bez Lok, sonstige
77.61.00↔	Lk Rs v Knchläs o Gw an Skp, Klv, Rp u Strn, n.n.bz.	79.90↔	Nicht näher bez Operation an Fx, ohne Ang d Lok
77.61.99↔	Lk Rs v Knchläs o Gw an Skp, Klv, Rp u Strn, S	79.99.00↔	Nicht näher bez Operation an e and bez Kn, n.n.bez.
77.81.00↔	So part Knochres an Skap, Klav, Rip u Stern, n.n.bez.	79.99.10↔	Nicht näher bezeichnete Operation an Klavikula und Skapula
77.81.99↔	So part Knochres an Skap, Klav, Rip und Sternum, so	79.99.20↔	Nicht näher bezeichnete Operation an der Wirbelsäule
77.89.30↔	Sonstige partielle Knochenresektion am Becken	79.99.30↔	Nicht näher bezeichnete Operation an der Patella
77.99.30↔	Totale Knochenresektionen am Becken	79.99.40↔	Nicht näher bezeichnete Operation am Becken
78.00↔	Knochentransplantation, ohne Angabe der Lokalisation	79.99.99↔	Nicht näher bez Operation an e and bez Kn, sonstige
78.02.12↔	Knochentransplantation am Humerus, allogene	80.00↔	Arthrot zur Prothesenentfernung, ohne Ang d Lok
78.03.12↔	Knochentransplantation an Radius und Ulna, allogene	80.09↔	Arthrot zur Prothesenentfernung an and bez Lok
78.04.12↔	Knochentransplantation an Karpalia und Metakarpalia, allogene	80.10.00↔	Sonst Arthrotomie, ohne Angabe der Lokalisation, n.n.bez.
78.05.12↔	Knochentransplantation am Femur, allogene	80.10.10↔	Arthr Arthrot ohne Ang d Lokalisation, Gelsp mit Drain
78.06.10↔	Knochtx an d Patella, Gefgestielt m mikrovask Anast	80.10.12↔	Arthr Arthrot ohne Ang d Lok, Einl oder Entf e Medträg
78.06.12↔	Knochentransplantation an der Patella, allogene	80.10.13↔	Arthrot ohne Ang d Lok, Sonstige Gelsp mit Drain
78.07.12↔	Knochentransplantation an der Tibia, allogene	80.10.99↔	Sonst Arthrotomie, ohne Angabe der Lokalisation, sonst



80.19.00↔	Sonstige Arthrot an and bez Lokalisation, n.n.bez.	81.99.40↔	Offen chirurgische Operationen am Gelenkknorpel, n.n.bez.
80.19.30↔	Arthr Arthrot d Iliosakralgelenkes, Gelsp mit Drain	81.99.46↔	Offen chirurgische Op am Gelenkknorpel, Iliosakralgelenk
80.19.31↔	Arthr Arthrot d Iliosakrgel, Entf freier Gelkörper	81.99.47↔	Offen chirurgische Operation am Gelenkknorpel, Symphyse
80.19.32↔	Arthr Arthrot d Iliosakrgel, Einl oder Entf e Medträg	81.99.48↔	Offen chirurgische Operation am Gelenkknorpel, Hüftgelenk
80.19.40↔	Arthrot d Iliosakralgelenkes, Gelenkspülung mit Drain	81.99.49↔	Offen chirurgische Operation am Gelenkknorpel, sonstige
80.19.41↔	Arthrot d Iliosakralgelenkes, Entf freier Gelenkkörper	81.99.50↔	Arthrorise und Temporäre Fixation eines Gelenkes, n.n.bez.
80.19.49↔	Sonstige Arthrotomie des Iliosakralgelenkes	81.99.56↔	Arthr und Temporäre Fix e Gelenkes, Iliosakralgelenk
80.19.52↔	Arthr Arthrot an d Symphyse, Einl oder Entf e Medträg	81.99.57↔	Arthrorise und Temporäre Fixation eines Gelenkes, Symphyse
80.19.59↔	Sonstige Arthrotomie an der Symphyse	81.99.58↔	Arthrorise und Temporäre Fixation eines Gelenkes, Hüftgelenk
80.19.90↔	Arthr Arthrot an and bez Lokalisation, Gelsp mit Drain	81.99.59↔	Arthrorise und Temporäre Fixation, sonstige
80.19.91↔	Arthr Arthrot an and bez Lok, Entf freier Gelkörper	81.99.80↔	Sonstige Arthr Op an Gel und Gelstrukt, n.n.bez.
80.19.92↔	Arthr Arthrot an and bez Lok, Einl oder Entf e Medträg	81.99.89↔	Sonstige Arthr Op an Gel und Gelstrukt, sonstige
80.19.93↔	Arthrot an and bez Lokalisation, Gelsp mit Drain	81.99.90↔	Sonstige offen Chir Op an Gel und Gelkn, n.n.bez.
80.19.94↔	Arthrot an and bez Lokalisation, Entf freier Gelkörper	81.99.97↔	Sonstige offen Chir Op an Gel und Gelkn, Iliosgel
80.19.99↔	Sonstige Arthrot an and bez Lokalisation, sonstige	81.99.98↔	Sonstige offen Chir Op an Gel und Gelkn, Hüftgel
80.40↔	Durchtr von Gelkaps, Lig oder Knorp, ohne Ang d Lok	81.99.99↔	Sonst Operationen an Gelenken und Gelenkstrukturen, sonst
80.45↔	Durchtr von Gelkaps, Ligament oder Knorpel an d Hüfte	83.92↔	Einsetzen oder Ersetzen eines Skelettmuskelstimulators
80.49.00↔	Durchtr von Gelkaps, Lig o Knorp and bez Lok, n.n.bez.	84.29.00↔	Sonstige Replantation, n.n.bez.
80.49.20↔	Durchtr von Gelkaps, Ligament oder Knorpel a Iliosgel	84.29.10↔	Sonstige Replantation, Obere Extremität
80.49.30↔	Durchtr von Gelkaps, Ligament oder Knorp an d Symphyse	84.29.20↔	Sonstige Replantation, Untere Extremität
80.49.99↔	Durchtr von Gelkaps, Lig o Knorp and bez Lok, sonstige	84.29.99↔	Sonstige Replantation, sonstige
81.20↔	Arthrodese an nicht bezeichneten Gelenken	84.44↔	Implantation einer prothetischen Vorrichtung am Arm
81.29.00↔	Arthrodese an anderen näher bezeichneten Gelenken, n.n.bez.	84.53.00↔	Implnt v int Vrlängvrr d Extrm m knt Trkt, n.n.bz.
81.29.99↔	Arthrodese an anderen näher bezeichneten Gelenken, sonst	84.53.10↔	Implant e Ni motor int Verlängerungs oder Kntranspsys
81.79↔	Sonstige Rekonstruktion an Hand, Fingern und Handgelenk	84.53.11↔	Implant e motor int Verlängerungs oder Kntranspsys
81.90.00↔	Chondrozytentransplantation, n.n.bez.	84.53.99↔	Implant v int Verlängvorr d Extrem m kinet Trakt, so
81.90.20↔	Autg matrixinduzierte Chondrozyttx an Gel, offen chir	84.54↔	Implant von So int Verlängerungsvorrichtung d Extrem
81.90.99↔	Chondrozytentransplantation, sonstige	84.71↔	Anlegen einer externen Fixationsvorrichtung, eindimensional
81.96.00↔	Sonstige Rekonstruktion an Gelenken, n.n.bez.	84.72↔	Anlegen einer externen Fixationsvorrichtung, Ringsystem
81.96.30↔	Sonst Rekonstruktion an Gelenken, Iliosakralgelenk, n.n.bez.	84.73↔	Anlegen einer gemischten Vorrichtung
81.96.31↔	So Reko an Gel, Iliosgel, Ref e osteoch Fragn, arthr	84.92↔	Trennung von eineiigen siamesischen Zwillingen
81.96.32↔	S Rk an Gl, Iliosgl, Rf e osteoch Frgm, offn chr	84.93↔	Trennung von zweieiigen siamesischen Zwillingen
81.96.35↔	S Rk Gl, Iliosgl, Knrpltx u Impl v ivt hrg Gwkl, arthr	84.99.00↔	Sonstige Operationen am Bewegungsapparat, n.n.bez.
81.96.36↔	S Rk Gl, Iliosgl, Knrpltx u Impl v ivt hrg Gwkl, offn chr	84.99.10↔	Sonstige Operationen an der Hand
81.96.39↔	Sonst Rekonstruktion an Gelenken, Iliosakralgelenk, sonst	84.99.11↔	Sonstige Operationen b kong Anom d sonstigen ob Extrem
81.96.3a↔	So Reko an Gel, Iliosgel, Subch Knocheneröf, arthr	84.99.12↔	Operationen b and kong Anom d sonstigen unteren Extrem
81.96.3b↔	S Rk an Gl, Iliosgl, Sbch Knchnröf, offn chr	84.99.13↔	Operationen bei and kongenitalen Anomalien des Fusses
81.96.3c↔	S Rk Gl, Iliosgl, Sbch Knchnröf m Enbr e azll Impl, arthr	84.99.14↔	Borggreve-Plastik
81.96.80↔	Sonstige Rekonstruktion an and näher bez Gel, n.n.bez.	84.99.20↔	S Op a Bwpp, Implnt, Rv o Wchs e Knchnteilstz
81.96.81↔	So Reko an and näh bez Gel, Ref e osteoch Fragn, arthr	84.99.99↔	Sonstige Operationen am Bewegungsapparat, sonstige
81.96.82↔	S Rk an and näh bz Gl, Rf e osteoch Frgm, offn chr	86.06.00↔	Einsetz e vollständig implantbar Infump, n.n.bez.
81.96.85↔	S Rk and näh bz Gl, Knrpltx u Impl v ivt hrg Gwkl, arthr	86.06.99↔	Einsetz e vollständig implantbar Infump, sonstige
81.96.86↔	S Rk and näh bz Gl, Knrpltx u Impl v ivt hrg Gwkl, offn chr	86.08.00↔	Ersetz e vollständig implantbar Infump, n.n.bez.
81.96.89↔	Sonstige Rekonstruktion an and näher bez Gel, sonstige	86.08.99↔	Ersetz e vollständig implantbar Infump, sonstige
81.96.8a↔	So Reko an and näh bez Gel, Subch Knocheneröf, arthr	86.22.20‡↔	Grfl Débr v Wnd, Infkt o Vrbr d Exz m Enl Mdräg a Kpf (auss Lp)
81.96.8b↔	S Rk an and näh bz Gl, Sbch Knchnröf, offn chr	86.22.27‡↔	Grfl Débr v Wnd, Infkt o Vrbr d Exz m Enl Mdräg Leist u Gnrg
81.96.8c↔	S Rk and näh bz Gl, Sbch Knchnröf m Enbr e azll Impl, arthr	86.22.28‡↔	Grfl Débr v Wnd, Infkt o Vrbr d Exz m Enl Mdräg unt Extrm
81.96.90↔	Sonstige gelrek und gelp Eingr, n.n.bez.	86.22.29‡↔	Grfl Débr v Wnd, Infkt o Vrbr d Exz m Enl Mdräg and Lk
81.96.91↔	So gelrek u gelp Eingr, Nht e Kaps o Kollateralbandes	86.69.10↔	Klfl Spalthauttx an D Kopf (auss Lip und Mund)
81.96.92↔	So gelrek und gelp Eingr, Ref a Kapselbapp and Gel	86.69.11↔	Kleinflächige Spalthauttransplantation an den Hals
81.96.96↔	S glrk u gipl Engr, Enbr v Abstdshltn (z.B. n Entf e Endprth)	86.69.12↔	Kleinfl Spalthauttransplantation an Schulter u Oberarm
81.96.97↔	S glrk u gipl Engr, Kpl Erstimp/Wchslop Gelep m Kners, Ers bn Gl	86.69.13↔	Kleinflächige Spalthauttransplantation an den Unterarm
81.96.99↔	Sonstige Rekonstruktion an Gelenken, sonstige	86.69.14↔	Kleinflächige Spalthauttransplantation an die Hand
81.96.9b↔	Sonstige gelrek und gelp Eingr, sonstige gelp Eingr	86.69.15↔	Kleinfl Spalthauttransplantation an Brustwand und Rücken
81.99.00↔	Sonst Operationen an Gelenken und Gelenkstrukturen, nnbez	86.69.16↔	Kleinflächige Spalthauttransplantation an der Bauchregion
81.99.10↔	Arthroskopische Revision eines Gelenkes, n.n.bez	86.69.17↔	Klfl Spalthauttransplantation an d Leisten und Genreg
81.99.16↔	Arthroskopische Revision eines Gelenkes, Iliosakralgelenk	86.69.18↔	Klfl Spalthauttransplantation an Os und Unterschenkel
81.99.17↔	Arthroskopische Revision eines Gelenkes, Symphyse	86.69.19↔	Kleinfl Spalthauttransplantation an andere Lokalisation
81.99.18↔	Arthroskopische Revision eines Gelenkes, Hüftgelenk	86.69.1a↔	Kleinflächige Spalthauttransplantation an den Fuß
81.99.19↔	Arthroskopische Revision eines Gelenkes, Sonstige	86.69.20↔	Groß Spalthauttx an D Kopf (auss Lip und Mund)
81.99.20↔	Offen chirurgische Revision eines Gelenkes, n.n.bez.	86.69.21↔	Großflächige Spalthauttransplantation an den Hals
81.99.26↔	Offen chirurgische Revision eines Gelenkes, Iliosakralgelenk	86.69.22↔	Großfl Spalthauttransplantation an Schulter u Oberarm
81.99.27↔	Offen chirurgische Revision eines Gelenkes, Symphyse	86.69.23↔	Großflächige Spalthauttransplantation an den Unterarm
81.99.28↔	Offen chirurgische Revision eines Gelenkes, Hüftgelenk	86.69.24↔	Großflächige Spalthauttransplantation an die Hand
81.99.29↔	Offen chirurgische Revision eines Gelenkes, sonstige	86.69.25↔	Großfl Spalthauttransplantation an Brustwand und Rücken
81.99.30↔	Arthroskopische Operationen am Gelenkknorpel, n.n.bez.	86.69.26↔	Großflächige Spalthauttransplantation an die Bauchregion
81.99.36↔	Arthroskopische Operation am Gelenkknorpel, Iliosakralgelenk	86.69.27↔	Groß Spalthauttransplantation an d Leist und Genreg
81.99.37↔	Arthroskopische Operation am Gelenkknorpel, Symphyse	86.69.28↔	Großflächige Spalthauttransplantation an das Gesäß
81.99.38↔	Arthroskopische Operation am Gelenkknorpel, Hüftgelenk	86.69.29↔	Großflächige Spalthauttransplantation an andere Lokalisation
81.99.39↔	Arthroskopische Operationen am Gelenkknorpel, sonstige		

86.69.2a↔	Groß Spalthauttransplantation an Os und Unterschenkel	86.88.42↔	Groß temp Weichtd d Komb mehr Verf an Schult u Oba
86.69.2b↔	Großflächige Spalthauttransplantation an den Fuß	86.88.43↔	Groß temp Weichteildeckung d Komb mehr Verf a Unta
86.76.50↔	Großflächige Z-Plastik am Kopf (außer Lippe und Mund)	86.88.44↔	Groß temp Weichteildeckung d Komb mehr Verf an d Hand
86.76.51↔	Großflächige Z-Plastik am Hals	86.88.45↔	Groß temp Weichtd d Komb mehr Verf an Bruw u Rücken
86.76.52↔	Großflächige Z-Plastik an Schulter und Oberarm	86.88.46↔	Groß temp Weichtd d Komb mehr Verf an d Bauchreg
86.76.53↔	Großflächige Z-Plastik am Unterarm	86.88.47↔	Groß temp Weichtd d Komb mehr Verf an d unt Extrem
86.76.54↔	Großflächige Z-Plastik an Brustwand und Rücken	86.88.49↔	Groß temp Weichtd d Komb mehr Verf an and Lok
86.76.55↔	Großflächige Z-Plastik an der Bauchregion	86.88.50↔	Anl o Wchs e Syst z Vkuumvrs, tiefr, an Kn u Gl d Extrm
86.76.56↔	Großflächige Z-Plastik an der Leisten- und Genitalregion	86.88.51↔	Anl o Wchs e Syst z Vkuumvrs, tiefr, an Thr, Mdst u Strn
86.76.57↔	Großflächige Z-Plastik am Gesäß	86.88.52↔	Anl o Wechsel e Syst zur Vakuumversiegelung, a off Abd
86.76.58↔	Großflächige Z-Plastik an Oberschenkel und Unterschenkel	86.88.53↔	Anl o Wechsel e Syst zur Vakuumvers, endorektal
86.76.59↔	Großflächige Z-Plastik an andere Lokalisationen	86.88.59↔	Anl o Wchs e Syst z Vkuumvrs, an Haut u Unth o snst Lk
86.76.5a↔	Großflächige Z-Plastik am Fuß	86.88.90↔	Sonstige temporäre Weichteildeckung am Kopf
86.88.00↔	Sonstige (temporäre) Weichteildeckung, n.n.bez.	86.88.91↔	Sonstige temporäre Weichteildeckung am Hals
86.88.10↔	Klfl Weichteildeckung d kult Keratinozyten a Kopf	86.88.92↔	Sonst temporäre Weichteildeckung an Schulter und Oberarm
86.88.11↔	Klfl Weichteildeckung d kultivierte Keratinozyten a Ha	86.88.93↔	Sonstige temporäre Weichteildeckung am Unterarm
86.88.12↔	Klfl Weichtd d kult Keratinozyten an Schult u Oba	86.88.94↔	Sonstige temporäre Weichteildeckung an der Hand
86.88.13↔	Klfl Weichteildeckung d kult Keratinozyten a Unterarm	86.88.95↔	Sonst temporäre Weichteildeckung an Brustwand und Rücken
86.88.14↔	Klfl Weichteildeckung d kult Keratinozyten an d Hand	86.88.96↔	Sonstige temporäre Weichteildeckung an der Bauchregion
86.88.15↔	Klfl Weichtd d kult Keratinozyten a Bruw u Rücken	86.88.97↔	Sonst temporäre Weichteildeckung an der unteren Extremität
86.88.16↔	Klfl Weichtd d kult Keratinozyten an d Bauchreg	86.88.99↔	Sonstige temporäre Weichteildeckung, sonstige
86.88.17↔	Klfl Weichtd d kult Keratinozyten an d unt Extrem	86.89.00↔	Sonstige Plast Reko an Haut und Subkutan, n.n.bez.
86.88.19↔	Klfl Weichteildeckung d kult Keratinozyten an and Lok	86.89.10↔	Lappenstieldurchtrennung nach Hautplastik am Kopf
86.88.20↔	Klfl temp Weichteildeckung d Komb mehr Verf a Kopf	86.89.11↔	Lappenstieldurchtrennung nach Hautplastik am Hals
86.88.21↔	Klfl temp Weichteildeckung d Komb mehr Verfahren a Ha	86.89.12↔	Lappenstieldurchtrennung n Hautplastik an Schulter u Axilla
86.88.22↔	Klfl temp Weichtd d Komb mehr Verf an Schult u Oba	86.89.13↔	Lappenstidurcht nach Hautpl an Oberarm und Ellb
86.88.23↔	Klfl temp Weichteildeckung d Komb mehr Verf a Unta	86.89.14↔	Lappenstieldurchtrennung nach Hautplastik am Unterarm
86.88.24↔	Klfl temp Weichteildeckung d Komb mehr Verf an d Hand	86.89.15↔	Lappenstieldurchtrennung nach Hautplastik an der Hand
86.88.25↔	Klfl temp Weichtd d Komb mehr Verf an Bruw u Rücken	86.89.16↔	Lappenstidurcht nach Hautpl an Bruw, Bauch und Rücken
86.88.26↔	Klfl temp Weichtd d Komb mehr Verf an d Bauchreg	86.89.17↔	Lappenstidurcht nach Hautpl an d Leisten und Genreg
86.88.27↔	Klfl temp Weichtd d Komb mehr Verf an d unt Extrem	86.89.18↔	Lappenstieldurchtrennung nach Hautplastik am Gesäß
86.88.29↔	Klfl temp Weichteildeckung d Komb mehr Verf an and Lok	86.89.19↔	Lappenstidurcht nach Hautpl an and Lokalisation
86.88.30↔	Grfl Weichtd d klt Krtzntzn an and Teil d Kpfs	86.89.1a↔	Lappenstidurcht nach Hautpl an Oberschenkel und Knie
86.88.31↔	Groß Weichteildeckung d kult Keratinozyten a Ha	86.89.1b↔	Lappenstidurcht nach Hautpl an Unterschenkel und Fuß
86.88.32↔	Groß Weichtd d kult Keratinozyten an Schult u Oba	86.89.80↔	Revision einer Hautplastik am Kopf
86.88.33↔	Groß Weichteildeckung d kult Keratinozyten a Unterarm	86.89.84↔	Revision einer Hautplastik am Unterarm
86.88.34↔	Groß Weichteildeckung d kult Keratinozyten an d Hand	86.89.85↔	Revision einer Hautplastik an der Hand
86.88.35↔	Groß Weichtd d kult Keratinozyten an Bruw u Rücken	86.89.87↔	Revision e Hautpl an d Leisten und Genreg und a Gesäß
86.88.36↔	Groß Weichtd d kult Keratinozyten an d Bauchreg	86.89.88↔	Revision einer Hautplastik an der unteren Extremität
86.88.37↔	Groß Weichtd d kult Keratinozyten an d unt Extrem	86.89.89↔	Revision einer Hautplastik an anderer Lokalisation
86.88.39↔	Groß Weichteildeckung d kult Keratinozyten an and Lok	86.89.99↔	Sonstige Plast Reko an Haut und Subkutan, sonstige
86.88.40↔	Grfl tmp Weichtd d Kmb mhr Vrf an and Teil d Kpfs	XX.CH‡↔	Kein spezifischer Kode im CHOP
86.88.41↔	Groß temp Weichteildeckung d Komb mehr Verfahren a Ha		

**Prozedur I28-2**

34.4x.30↔	Rs e Läs an d Brw, kompltt Rs d Strnms, n.n.bz.	34.81↔	Exzision von Läsion oder Gewebe am Zwerchfell
34.4x.31↔	Res e Läs an d Bruw, komplette Res d Sternums, oh Reko	41.43↔	Partielle Splenektomie
34.4x.32↔	Res e Läs an d Bruw, komplette Res d Sternums, m Reko	41.5↔	Totale Splenektomie
34.74↔	Korrektur einer Brustwanddeformität		

**Prozedur I28-3**

00.63↔	Perkutanes Einsetzen von Stent(s) an A. carotis	39.50.21↔	Angiopl Thrombektomie an sonstigem(n) NiHerzkrgef(en)
00.64↔	Prkt Enstz v Stnt(s) an snst präzrbr (xtkr) A	39.50.99↔	Angiopl o Atherekt an sonst(n) NiHerzkrgef(en), so
00.65.00↔	Prkt Enstz v snst(n) intrkr vsk Stnt(s), n.n.bz.	39.71.00↔	Endovask Implantation e Grafts in Aort abd, n.n.bez.
00.65.11↔	Prkt trnsmllns Enstz v intrkr vsk Mkrstnts	39.71.10↔	Endvsk Implnt e Grfts i Art abd,aortoio,oh Fnstr o Seitr
00.65.99↔	Perkut Einsetz v sonst(n) intrakr vask Stent(s), So	39.71.11↔	Endvsk Implnt e Grfts i Art abd,aortoio,m Fnstr o Seitr
00.67.00↔	Perkutanes Einsetzen von zentralen Gefässsstent(s), n.n.bez.	39.71.12↔	Endvsk Imp Grfts i Art abd,Bfprt,aortb,oh Fnstr o Seitr
00.67.10↔	Perkutanes Einsetzen von Gefässsstent(s) in die V. cava	39.71.13↔	Endvsk Imp Grfts i Art abd,Bfprt,aortb,m Fnstr o Seitr
00.67.20↔	Perkutanes Einsetzen von Gefässsstent(s) in die V. porta	39.71.99↔	Endovask Implantation e Grafts in Aort abd, sonstige
00.67.99↔	Perkutanes Einsetzen von zentralen Gefässsstent(s), sonst	39.72.00↔	Endovask Plast Reko o Okkl v Gef a Kopf u Ha, n.n.bez.
39.50.00↔	Angiopl o Athrkt an snst(n) NHzkrgef(n), n.n.bz.	39.72.10↔	Selektive Embolisation von intrakraniellen Gefäßen, n.n.bez.
39.50.10↔	Angiopl o Athrkt an snst(n) NHzkrgef(n) m Blln, n.n.bz.	39.72.11↔	Selektive Emb von intrakr Gef m Partikeln oder Metsp
39.50.11↔	Angiopl o Athrkt an snst(n) NHzkrgef(n) m Enf Blln	39.72.12↔	Sl Emb v intrkr Gf m emb Flüssgk, ablösb Bllns o Schrmn
39.50.12↔	Angiopl o Athrkt an snst(n) NHzkrgef(n) m ctng Blln	39.72.13↔	Sel Emb von intrakr Gef d Stents als FlowDiverter
39.50.13↔	Angiopl o Athrkt an snst(n) NHzkrgef(n) m KryptstieBlln	39.72.14↔	Selektive Emb von intrakr Gef mit adhäsivem Embolisat
39.50.14↔	Angiopl o Athrkt an snst(n)NHzkrgef(n)m Drg eltnng Blln	39.72.19↔	Selektive Embolisation von intrakraniellen Gefäßen, sonst
39.50.19↔	Angiopl o Athrkt an snst(n) NHzkrgef(n) m S Blln	39.72.20↔	Sel Emb von extrkr Gef d Kopfes und d Halses, n.n.bez.
39.50.20↔	Angiopl Blade Laserangpl an sonst(n) NiHerzkrgef(en)	39.72.21↔	Sel Emb v extrkr Gef d Kopfes u d Halses m Part o Metsp

39.72.22↔	SI Emb v extrk Gf d Kpfs u d Hlss m emb Flüs, abl Blns o Sch	39.79.46↔	Selektive Emb mit ablösb Ballons von abd Gefäßen
39.72.24↔	SI Emb v extrk Gf d Kpfs u d Hlss m adhäsivm Emblst	39.79.47↔	Selektive Emb mit ablösb Ballons von spinalen Gefäßen
39.72.29↔	Sel Emb von extrk Gef d Kopfes und d Halses, sonstige	39.79.48↔	Sel Emb m ablösb Ballons von Gef d unteren Extrem
39.72.30↔	Perkutantransluminale Emb e Gefmi d Mikrok, n.n.bez.	39.79.49↔	Sel Emb m ablösb Ballons von sonstigen Gef, sonstige
39.72.31↔	Perktranslum Emb e Gefmi d Mikrok Verw v ein Mikrkath	39.79.50↔	Selektive Emb mit Schirmen von sonstigen Gef, n.n.bez.
39.72.32↔	Perktranslum Emb e Gefmi d Mikrok Verw v 2 Mikrkath	39.79.51↔	Selektive Emb mit Schirmen von Gefäßen d oberen Extrem
39.72.33↔	Perktranslum Emb e Gefmi d Mikrok Verw v 3 Mikrkath	39.79.52↔	Selektive Embolisation mit Schirmen der Aorta
39.72.34↔	Perktranslum Emb e Gefmi d Mikrok Verw v 4 Mikrkath	39.79.53↔	Selektive Emb mit Schirmen d Duct arteriosus apertus
39.72.35↔	Perktranslum Emb e Gefmi d Mikrok Verw v fünf Mikrkath	39.79.54↔	Selektive Embolisation mit Schirmen von thorakalen Gefäßen
39.72.39↔	Perktranslum Emb e Gefmi d Mikrok Verw v mehr Mikrkath	39.79.55↔	Selektive Embolisation mit Schirmen von viszeralen Gefäßen
39.72.99↔	Endovask Plast Reko o Okkl von Gef a Kopf und Ha, so	39.79.56↔	Selektive Embolisation mit Schirmen von abdominalen Gefäßen
39.73.00↔	Endovask Implant e Graft an d thor Aort, n.n.bez.	39.79.57↔	Selektive Emb mit Schirmen von Gef d unteren Extrem
39.73.10↔	Endvsk Implnt e Grfts i d Art thrcc, oh Fnstr o Seitr	39.79.58↔	Selektive Embolisation mit Schirmen von spinalen Gefäßen
39.73.11↔	Endvsk Implnt e Grfts i d Art thrcc, m Fnstr o Seitr	39.79.59↔	Selektive Emb mit Schirmen von sonstigen Gef, sonstige
39.73.20↔	Endovask Implant e Grafts i d Aort thoracoabdominalis	39.79.60↔	Selektive Emb m Partikeln von sonstigen Gef, n.n.bez.
39.73.99↔	Endovask Implant e Graft an d thorakalen Aort, so	39.79.61↔	Selektive Emb mit Partikeln von Gef d oberen Extrem
39.75.01↔	Perktr Gefint, Frmdkntf m Brghthtr, Körbchnkthtr, etc.	39.79.62↔	Selektive Embolisation mit Partikeln der Aorta
39.75.10↔	Perktr Gefint, s Gf, Kthtrsystem z Rknlstion v Tivrschlüssn	39.79.63↔	Selektive Emb mit Partikeln d Duct arteriosus apertus
39.75.11↔	Prktrnslm Gfntvrntion, S Gf, Rttionsthmrkt	39.79.64↔	Selektive Embolisation mit Partikeln von thorakalen Gefäßen
39.75.12↔	Perktransluminale Gefintervention, so Gef, Laserangpl	39.79.65↔	Selektive Embolisation mit Partikeln von viszeralen Gefäßen
39.75.13↔	Perktr Gefint, S Gf, AntEmbleSyst(prph o vscri Gf)	39.79.66↔	Selektive Embolisation mit Partikeln von abdominalen Gefäßen
39.75.14↔	Perktransluminale Gefintervention, so Gef, Atherekt	39.79.67↔	Selektive Emb mit Partikeln von Gef d unteren Extrem
39.75.15↔	Perktranslum Gefintervention, so Gef, sel Thrombol	39.79.68↔	Selektive Embolisation mit Partikeln von spinalen Gefäßen
39.75.16↔	Prk trnslmnl Gefintrv so Gef, sele Thrbly, ultrschutz	39.79.69↔	Selektive Emb m Partikeln von sonstigen Gef, sonstige
39.76.50↔	Perkut sel Thrombol an extrk Gef d Kopfes und Halses	39.79.70↔	Kthtrtrch Vrschl v A mt Lsr, snst Gf, n.n.bz.
39.76.70↔	Prkt endvsk Frmdkörperntfng aus extrk Gf d Kpfs u Hlss	39.79.71↔	Kathetertech Verschluss mitt Laser, an Aa d ob Extrem
39.77.50↔	Perkutane selektive Thrombolyse von intrkr(n) Gef(en)	39.79.72↔	Kathetertechnischer Verschluss mittels Laser, an der Aorta
39.77.70↔	Prkt endvsk Frmdkörperntfng aus intrkr(n) Gf(n)	39.79.74↔	Kathetertech Verschluss mitt Laser, an thorakalen Gef
39.79.11↔	Endovaskuläre Implantation eines Grafts an Viszeralgefäßen	39.79.75↔	Kathetertech Verschl mitt Laser, an Gef d unt Extrem
39.79.12↔	Endovaskuläre Implantation e Grafts an Gefäßen des Beckens	39.79.76↔	Kathetertech Verschluss mitt Laser, an viszeralen Gef
39.79.13↔	Endovaskuläre Implantation e Grafts an abdominalen Gefäßen	39.79.77↔	Kathetertech Verschluss mittels Laser, an abd Gef
39.79.19↔	Endovask Implant e Grafts an sonstigen Gef, sonstige	39.79.79↔	Kathetertech Verschluss v Aa mitt Laser, sonst Gef, so
39.79.20↔	CoilEmb oder Verschluss von sonstigen Gef, n.n.bez.	39.79.80↔	Kthtrtrch Vrschl v A mt Rdiofq snst Gf, n.n.bz.
39.79.21↔	CoilEmb oder Verschluss von Gefäßen d oberen Extrem	39.79.81↔	Kathetertech Verschluss mitt Radiofq an Aa d ob Extrem
39.79.22↔	Coil-Embolisation oder -Verschluss der Aorta	39.79.82↔	Kathetertech Verschluss mitt Radiofrequenz an d Aort
39.79.23↔	Coil-Embolisation o -Verschluss des Ductus arteriosus apertus	39.79.84↔	Kathetertech Verschluss mitt Radiofq an thorakalen Gef
39.79.24↔	Coil-Embolisation oder -Verschluss von thorakalen Gefäßen	39.79.85↔	Kathetertech Verschl mitt Radiofq an Gef d unt Extrem
39.79.25↔	Coil-Embolisation oder -Verschluss von viszeralen Gefäßen	39.79.86↔	Kathetertech Verschluss mitt Radiofq an viszeralen Gef
39.79.26↔	Coil-Embolisation oder -Verschluss von abdominalen Gefäßen	39.79.87↔	Kathetertech Verschluss mitt Radiofrequenz an abd Gef
39.79.27↔	CoilEmb oder Verschluss von Gefäßen d unteren Extrem	39.79.89↔	Kathetertech Verschluss mitt Radiofq an sonst Gef, so
39.79.28↔	Coil-Embolisation oder -Verschluss von spinalen Gefäßen	39.90.00↔	Enstz v prph Gfstnt(s) oh MdFreistzng, n.n.bz.
39.79.29↔	CoilEmb oder Verschluss von sonstigen Gef, sonstige	39.90.10↔	Einsetz von Gefässt i nichtKard Gef, bare Stents
39.79.30↔	Sel Emb m emb Flüssigk von sonstigen Gef, n.n.bez.	39.90.11↔	Enstz v Gfässt i NKrd Gf, biorsrbierbr Stnt
39.79.31↔	Selektive Emb mit emb Flüssigk von Gef d oberen Extrem	39.90.12↔	Enstz v Gfässt i NKrd Gf, Grsslmg Stnt n.n.bz.
39.79.32↔	Selektive Emb mit embolisierenden Flüssigkeiten d Aort	39.90.13↔	Enstz v Gfässt i NKrd Gf, Grsslmg Stnt ungcvrd
39.79.33↔	Selektive Emb mit emb Flüssigk d Duct arteriosus apertus	39.90.14↔	Enstz v Gfässt i NKrd Gf, Grsslmg Stnt gvord
39.79.34↔	Selektive Emb mit emb Flüssigk von thorakalen Gefäßen	39.90.15↔	Eins v Gfässt i NKrd Gf, cvrd Stnt(Stntgr) i Nianeurysmtschn Gf
39.79.35↔	Selektive Emb mit emb Flüssigk von viszeralen Gefäßen	39.90.16↔	Eins v Gfässt i nchtkrdial Gf, gvord StntGrfts m bioaktvr Obrfl
39.79.36↔	Selektive Emb mit emb Flüssigkeiten von abd Gefäßen	39.90.19↔	Einsetz von Gefässt i nichtKard Gef, sonstige Stents
39.79.37↔	Selektive Emb m emb Flüssigk von Gef d unteren Extrem	39.90.30↔	Enstz v übrlng Stnt (>10 cm) i NKrd Gf, n.n.bz.
39.79.38↔	Selektive Emb mit emb Flüssigk von spinalen Gefäßen	39.90.31↔	Einsetz v überlange bare Stent (>10 cm) i niKard Gef
39.79.39↔	Sel Emb m emb Flüssigk von sonstigen Gef, sonstige	39.90.32↔	Enstz v übrlng cvrd Stnt (>10 cm) i niKrd Gf
39.79.40↔	Sel Emb m ablösb Ballons von sonstigen Gef, n.n.bez.	39.90.39↔	Einsetz von überlange Stent (>10 cm) i niKard Gef, So
39.79.41↔	Selektive Emb m ablösb Ballons von Gef d oberen Extrem	44.44↔	Katheterembolisation zur Blutstillung in Magen oder Duodenum
39.79.42↔	Selektive Embolisation mit ablösbaren Ballons der Aorta	86.06.00↔	Einsetz e vollständig implantbar Infnpump, n.n.bez.
39.79.43↔	Selektive Emb m ablösb Ballons d Duct arteriosus apertus	86.06.99↔	Einsetz e vollständig implantbar Infnpump, sonstige
39.79.44↔	Selektive Emb mit ablösb Ballons von thorakalen Gef	86.08.00↔	Ersetz e vollständig implantbar Infnpump, n.n.bez.
39.79.45↔	Selektive Emb mit ablösb Ballons von viszeralen Gef	86.08.99↔	Ersetz e vollständig implantbar Infnpump, sonstige

**Prozedur I28-4**

01.14.00↔	Offene Biopsie am Gehirn, n.n.bez.	01.24.15↔	Sonstige Kraniot, Entf e Fk aus Schädelkn o Epidraum
01.14.10↔	Stereotaktische offene Biopsie am Gehirn	01.24.16↔	So Kraniot, So Drain epid Flüssigk o aus sonst Gründen
01.14.99↔	Offene Biopsie am Gehirn, sonstige	01.24.20↔	Kraniotomie der Kalotte als Zugang, n.n.bez.
01.24.00↔	Sonstige Kraniotomie, n.n.bez.	01.24.21↔	Bohrlochtrepanation der Kalotte als Zugang
01.24.10↔	Sonstige Kraniotomie mit Dekompression	01.24.22↔	Streotktsch geführt Schädrlöfngn übr d Klft als Zg
01.24.11↔	Sonst Kraniotomie zur Entleerung e epiduralen Hämatoms	01.24.29↔	Kraniotomie der Kalotte als Zugang, sonstige
01.24.12↔	Sonstige Kraniotomie zur Entleerung eines epid Empyems	01.24.30↔	Zugang durch die Schädelbasis, n.n.bez.
01.24.13↔	S Krniot, Enl v allpl Mt o Mdräg i d Schädlkn o Epdraum	01.24.31↔	Zugang durch die Schädelbasis, transoral
01.24.14↔	S Krniot, Entf v allpl Mtrialdr Mdräg aus Schädlkn o Epdraum	01.24.32↔	Zugang d d Schädelb, transor m Spal d weichen Gaumens

01.24.33↔	Zg d d Schädlb, trnsr m Spl d weichn u hrtn Gaumns	04.2x.10↔	Destruktion von intrakraniellen Hirnnerven und Ganglien
01.24.34↔	Zugang durch die Schädelbasis, transsphenoidal	04.2x.20↔	Destruktion von extrakraniellen Hirnnerven
01.24.35↔	Zugang durch die Schädelbasis, transthemoidal	04.2x.30↔	Destruktion des Plexus brachialis
01.24.36↔	Zugang durch die Schädelbasis, transmastoïdal	04.2x.31↔	Destruktion von Nerven der Schulter
01.24.37↔	Zugang durch die Schädelbasis, translabyrinthär	04.2x.32↔	Destruktion von Nerven des Armes und der Hand
01.24.38↔	Zugang durch die Schädelbasis, transpyramidal	04.2x.33↔	Destruktion von Nerven des Rumpfes und Plexus lumbosacralis
01.24.39↔	Zugang durch die Schädelbasis, sonstige	04.2x.34↔	Destruktion von Nerven des Beines und des Fußes
01.24.3a↔	Zugang durch die Schädelbasis, transkondylär	04.2x.39↔	Destruktion von sonstn peripheren Nerven oder Ganglien
01.24.3b↔	Zugang durch die Schädelbasis, transorbital	04.2x.99↔	Destr von kran und peripheren Nerven und Ggl, sonstige
01.24.3c↔	Zugang durch die Schädelbasis, mit Le-Fort-I-Osteotomie	04.6x.00↔	Transposition von kranialen und peripheren Nerven, n.n.bez.
01.24.99↔	Sonstige Kraniotomie, sonstige	04.6x.10↔	Transposition e extrk Hirnner mit epin primärer Naht
01.25.00↔	Sonstige Kraniektomie, n.n.bez.	04.6x.11↔	Transposition e extrk Hirnner mit epin sekundärer Naht
01.25.10↔	Sonstige Kraniektomie mit Dekompression	04.6x.12↔	Transp e extrk Hirnner m intersfz prim und sek Nht
01.25.11↔	Sonst Kraniektomie zur Entleerung e epiduralen Hämatoms	04.6x.20↔	Transposition d Plexus brachia mit epin primärer Naht
01.25.12↔	Sonst Kraniektomie zur Entleerung e epiduralen Empyems	04.6x.21↔	Transposition d Plexus brachia m epin sekundärer Naht
01.25.13↔	So Kraniekt zur Entf e Fk aus Schädelkn o Epidraum	04.6x.22↔	Transposition d Plexus brachia m intersfz prim Nht
01.25.14↔	S Krniekt m Enl v allpl Mt o Mdräg i D Schädlkn o Epdraum	04.6x.23↔	Transposition d Plexus brachia m intersfz sek Nht
01.25.19↔	So Kraniekt z Drain epid Flüssigk o aus sonst Gründen	04.6x.30↔	Transposition e Nn d Schult m epin prim und sek Nht
01.25.20↔	Sonstige Kraniekt, Rekraniektomie mit Einbr e Drain	04.6x.31↔	Transp e Nn d Schult m intersfz prim und sek Nht
01.25.21↔	S Krniekt,Rkrekt z Entf v alpl Mt o Mdr a d Schädlkn o Epdr	04.6x.40↔	Transposition e Nerven d Armes mit epin primärer Naht
01.25.99↔	Sonstige Kraniektomie, sonstige	04.6x.41↔	Transposition e Nerven d Armes m epin sekundärer Naht
04.03.00↔	Durchtr o Quetsch (Crushing) von and kran u periph Nn	04.6x.42↔	Transposition e Nerven d Armes m intersfz primärer Nht
04.03.10↔	Durchtr o Quetsch (Crushing) d N. vestibulocochlearis	04.6x.43↔	Transposition e Nn d Armes m intersfz sekundärer Nht
04.03.11↔	Drchtr o Quetsch(Crshng)v intrkr Anteilen v snst Hrnnr u Ggl	04.6x.50↔	Trnsp e Nn d Rmpfs u d unt Extrm m epn prm u sk Nht
04.03.20↔	Durchtr o Quetschen (Crushing) von extrk Hirnnerven	04.6x.51↔	Trnsp e Nn d Rmpfs u d unt Extrm m intrfsz prm u sk Nht
04.03.30↔	Durchtrennung od Quetschen (Crushing) des Plexus brachialis	04.6x.60↔	Transposition e Nn d Hand m intersfz prim und sek Nht
04.03.31↔	Durchtrennung od Quetschen (Crushing) v Nerven der Schulter	04.6x.70↔	Transposition m Neurolyse und Dekompr e extrk Hirnner
04.03.32↔	Durchtr o Quetsch (Crushing) von Nn d Armes und d Hand	04.6x.71↔	Trnsp m Neurlys u Dkmp d Plxs brchia o e Nn d Schlit
04.03.33↔	Drchtr o Quetsch (Crshng) v Nn d Rmpfs u d unt Extrm	04.6x.72↔	Transposition m Neurolyse und Dekompr e Nerven d Armes
04.03.99↔	Drchtr o Quetsch (Crshng) v and km u prph Nn, S	04.6x.73↔	Transposition m Neurolyse und Dekompr e Nerven d Hand
04.04.00↔	Sonst Inzision an kranialen und peripheren Nerven, n.n.bez.	04.6x.74↔	Trnsp m Neurlys u Dkmp e Nn d Rmpfs u d unt Extrm
04.04.10↔	Sonstige Inzision am N. vestibulocochlearis	04.6x.75↔	Transposition von sonstn kranialen und peripheren Nerven
04.04.11↔	So Inzis an intrakr Anteilen von sonst Hirnner und Ggl	04.6x.99↔	Transposition von kranialen und peripheren Nerven, sonst
04.04.20↔	Sonstige Inzision an extrakraniellen Hirnnerven	04.76↔	Plast Reko e alten traumat Verletz an kran u periph Nn
04.04.30↔	Sonstige Inzision am Plexus brachialis	04.79.00↔	Sonstige Neuroplastik, n.n.bez.
04.04.31↔	Sonstige Inzision an Nerven der Schulter	04.79.10↔	Transplantation und Transp e extrk Hirnner m epin Nht
04.04.32↔	Sonstige Inzision an Nerven des Armes und der Hand	04.79.11↔	Transplantation und Transp d Plexus brachia m epin Nht
04.04.33↔	Sonstige Inzis an Nn d Rumpfes und d unteren Extremit	04.79.12↔	Transplantation und Transp von Nn d Schult m epin Nht
04.04.99↔	Sonstige Inzis an kran und peripheren Nn, sonstige	04.79.13↔	Tx und Transp e Nn d Armes und d Hand m epin Nht
04.06.00↔	Sonstige Exz von kran oder peripheren Ggl, n.n.bez.	04.79.14↔	Tx u Transp von Nn d Rumpfes u d unt Extremit m epin Nht
04.06.10↔	Exzision von intrakraniellen Ganglien	04.79.19↔	Transplantation und Transp e sonst Nervens m epin Nht
04.06.20↔	Exzision von sonstigen peripheren Ganglien	04.79.20↔	Transplantation und Transposition e Nn m intersfz Nht
04.06.99↔	Sonstige Exz von kran oder peripheren Ggl, sonstige	04.79.21↔	Tx und Transp e extrk Hirnner m intersfz Nht
04.07.00↔	Sonstige Exz o Avuls von kran o periph Nn, n.n.bez.	04.79.22↔	Tx und Transp d Plexus brachia m intersfz Nht
04.07.10↔	Exzision eines Nerven zur Transplantation	04.79.23↔	Tx und Transp von Nn d Schult m intersfz Nht
04.07.11↔	Entfernung eines Nerventransplantates	04.79.24↔	Tx und Transp e Nn d Armes und d Hand m intersfz Nht
04.07.20↔	Sonst Exzision oder Avulsion von intrakraniellen Nerven	04.79.25↔	Tx u Trnsp v Nn d Rmpfs u d unt Extrm m intersfz Nht
04.07.30↔	Sonst Exzision oder Avulsion von extrakraniellen Hirnnerven	04.79.29↔	Transplantation und Transp e sonst Nn m intersfz Nht
04.07.40↔	Sonstige Exzision oder Avulsion des Plexus brachialis	04.79.99↔	Sonstige Neuroplastik, sonstige
04.07.41↔	Sonstige Exzision oder Avulsion von Nerven der Schulter	04.92.00↔	Implnt o Erstz d Elktrd(n) e prph Neurstm, n.n.bz.
04.07.42↔	Sonstige Exz oder Avuls von Nerven d Armes und d Hand	04.92.10↔	Implnt,Erstz d Elktrd tmp prph Neurstm,Enzlsys,Tstsm
04.07.43↔	So Exz o Avuls von Nn d Rumpfes und d unteren Extremit	04.92.11↔	Implnt,Erstz d Elktrd tmp prph Neurstm,Mhrlysys,Tstsm
04.07.99↔	Sonstige Exz o Avuls von kran o periph Nn, sonstige	04.92.20↔	Imp,Ers d Elktrd prm prph Neurstm,Stbl,Enzlsys,Prk
04.08.00↔	Optikuscheidenfensterung, n.n.bez.	04.92.21↔	Implnt,Erstz d Elktrd prm prph Neurstm,Stbl,Mhrlysys,prk
04.08.10↔	Sonstige Operationen am N. opticus	04.92.30↔	Imp,Ers d Elktrd prm prph Neurstm,Plttl,Enzlsys,offn chr
04.08.99↔	Optikuscheidenfensterung, sonstige	04.92.31↔	Imp,Ers d Elktrd prm prph Neurstm,Plttl,Mhrlysys,offn chr
04.11.00↔	Gschl [Prkt] [Nd] Biops an km o prph N o Gngl, n.n.bz.	04.92.40↔	Impl oder Ersetzen einer Vagusnervstimulationselektrode
04.11.10↔	Geschl [perkutane] [Nadel] Biops an intrakr Hirnner	04.92.99↔	Implant o Ersetz d Elektrod(n) e periph Neurostim, so
04.11.20↔	Geschl [perkutane] [Nadel] Biops an extrk Hirnnerven	04.93.00↔	Entf d Elektrod(n) e peripheren Neurostim, n.n.bez.
04.12.00↔	Offene Biops an kran o peripherem N o Gangl, n.n.bez.	04.93.10↔	Entf d Elktrd(n) e prph Neurstm, Stbl, Enzlsys
04.12.10↔	Offene Biopsie an intrakraniellen Hirnnerven	04.93.11↔	Entf d Elktrd(n) e prph Neurstm, Stbl, Mhrlysys
04.12.20↔	Offene Biopsie an extrakraniellen Hirnnerven	04.93.20↔	Entf d Elktrd(n) e prph Neurstm, Plttl, Enzlsys
04.12.30↔	Offene Biopsie am Plexus brachialis	04.93.21↔	Entf d Elktrd(n) e prph Neurstm, Plttl, Mhrlysys
04.12.31↔	Offene Biopsie an Nerven der Schulter	04.93.40↔	Entfernen einer Vagusnervstimulationselektrode
04.12.32↔	Offene Biopsie an Nerven des Armes und der Hand	04.93.99↔	Entf d Elektrod(n) e peripheren Neurostim, sonstige
04.12.33↔	Offene Biopsie an Nerven des Rumpfes	04.94.10↔	Rv (h Erstz) d Elktrd(n) e prph Neurstm, n.n.bz.
04.12.34↔	Offene Biopsie an Nerven des Plexus lumbosacralis	04.94.11↔	Rv (h Erstz) d Elktrd(n) e prph Neurstm, Stbl, Enzlsys
04.12.35↔	Offene Biopsie an Nerven der unteren Extremität	04.94.12↔	Rv (h Erstz) d Elktrd(n) e prph Neurstm, Stbl, Mhrlysys
04.12.99↔	Offene Biops an kran o peripherem N o Gangl, sonstige	04.94.13↔	Rv(h Erstz)d Elktrd(n)e prph Neurstm,Plttl,Enzlsys
04.2x.00↔	Destr von kran und peripheren Nerven und Ggl, n.n.bez.	04.94.14↔	Rv(h Erstz)d Elktrd(n)e prph Neurstm,Plttl,Mhrlysys

04.94.99↔	Rev (oh Ersetz) d Elektrod(n) e periph Neurostim, so	34.79.22↔	So Plast Reko an d Bruw, Stab, offen chir, d Pl
04.99.00↔	Sonst Operation an kranialen und peripheren Nerven, n.n.bez.	34.79.29↔	So Plast Reko an d Bruw, Stab, offen chir, so
04.99.10↔	Implantation oder Ers einer peripheren Neuroprothese	34.79.30↔	S Plst Rk an d Brw, off Rp e Strnmfrktr, n.n.bz.
04.99.11↔	Revision (ohne Ersetzen) einer peripheren Neuroprothese	34.79.31↔	S Plst Rk an d Brw, off Rp e Strnmfrktr, d Drht
04.99.12↔	Entfernung einer peripheren Neuroprothese	34.79.32↔	S Plst Rk an d Brw, off Rp e Strnmfrktr, d Pl
04.99.99↔	Sonst Operation an kranialen und peripheren Nerven, sonst	34.79.39↔	So Plast Reko an d Bruw, off Rep e Sternumfraktur, So
05.0↔	Durchtrennung von sympathischen Nerven oder Ganglien	34.79.40↔	So Plast Reko an d Bruw, Knochenplastik und Knochtx
05.11↔	Biopsie an einem sympathischen Nerv oder Ganglion	34.79.99↔	Sonst plastische Rekonstruktion an der Brustwand, sonst
05.21↔	Exzision des Ganglion sphenopalatinum	34.81↔	Exzision von Läsion oder Gewebe am Zwerchfell
05.22↔	Zervikale Sympathektomie	34.93↔	Plastische Rekonstruktion an der Pleura
05.23↔	Lumbale Sympathektomie	38.21↔	Biopsie eines Blutgefässes
05.24↔	Präsakrale Sympathektomie	40.11.10↔	Off(Inzs)Biops mdiast,praortln,iliakln o plvnn Lymphkn
05.25↔	Periarterielle Sympathektomie	40.11.11↔	Off(Inzs)Biops zrv,sprklvkläm,axlläm o inguinln Lymphkn
05.26↔	Thorakale Sympathektomie	40.21.00↔	Exzision eines tiefen zervikalen Lymphknotens, n.n.bez.
05.29↔	Sonstige Sympathektomie und Exzision eines Ganglions	40.21.10↔	Exz einzelner Lk u Lymphgefäße, zerv, oh Markierung
05.89↔	Sonstige Operation an sympathischem Nerv oder Ganglion	40.21.11↔	Exz einzl Lk u Lgf,zrv,m Rdionkldmark o Farbstmrk(Sent-Lyekt)
05.9↔	Sonstige Operationen am Nervensystem	40.21.99↔	Exzision eines tiefen zervikalen Lymphknotens, sonstige
21.07↔	Stllng e Epstx d Exz v ns Mks u Hauttx an Spt u lt Nswnd	40.22.00↔	Exzision eines mamma-internalen Lymphknotens, n.n.bez.
21.88.00↔	Sonstige Septumplastik, n.n.bez.	40.22.10↔	Exzision e mamma-internalen Lymphknotens, thoroskop
21.88.10↔	Septumplastik, Septumunterfütterung	40.22.20↔	Exzision e mamma-internalen Lymphknotens, offen chirurgisch
21.88.11↔	Sptmpl, Vrschl e Sptmfrktion m SchleimhVrschieblppn	40.22.99↔	Exzision eines mamma-internalen Lymphknotens, sonstige
21.88.12↔	Septumplastik, Plastische Korrektur ohne Resektion	40.23.00↔	Exzision eines axillären Lymphknotens, n.n.bez.
21.88.13↔	Septumplastik, Plastische Korrektur mit Resektion	40.23.10↔	Exzision eines axillären Lymphknotens, ohne Markierung
21.88.14↔	Sptmpl, Plst Rk d Nnsnpt, m lk autg Tx (Austauschplstik)	40.23.11↔	Exz axlläm Lkn,m Rdionkldmark o Farbstmrk(Sent-Lyekt)
21.88.15↔	Sptmpl, Plst Rk d Nnsnpt, m dst autg Tx, allg o xng Tx	40.23.99↔	Exzision eines axillären Lymphknotens, sonstige
21.88.99↔	Sonstige Septumplastik, sonstige	40.24.00↔	Exzision eines inguinalen Lymphknotens, n.n.bez.
22.2x.00↔	Endonasale Nasennebenhöhlen-Eröffnung, n.n.bez.	40.24.10↔	Exz e inguinalen Lymphkn, offen chir, ohne Markierung
22.2x.10↔	Infundibulotomie ohne Kieferhöhlenfensterung	40.24.11↔	Exz inguinln Lkn,o chr,m Rdionkldm o Farbstmrk(Sent-Lyekt)
22.2x.11↔	Infundibulotomie mit Kieferhöhlenfensterung	40.24.20↔	Exzision eines inguinalen Lymphknotens, laparoskopisch
22.2x.20↔	Endonasale NnhEröffnung d Ballondilatation, n.n.bez.	40.24.99↔	Exzision eines inguinalen Lymphknotens, sonstige
22.2x.21↔	Endnsl NnhEröffnung d Blndlttion, Keilbeinhöhl	40.29.00↔	Einfache Exzision einer and lymphatischen Struktur, n.n.bez.
22.2x.22↔	Endonasale NnhEröffnung d Ballondilatation, Stirnhöhle	40.29.10↔	Exzision eines mediastinalen Lymphknotens, n.n.bez.
22.2x.23↔	Endonasale NnhEröffnung d Ballondilatation, Kieferhöhle	40.29.11↔	Exzision eines mediastinalen Lymphknotens, offen chirurgisch
22.2x.28↔	Endnsl NnhEröffnung d Blndlttion, mhrr Nnh	40.29.12↔	Exzision eines mediastinalen Lymphknotens, thoroskopisch
22.2x.29↔	Endonasale NnhEröffnung d Ballondilatation, sonstige	40.29.19↔	Exzision eines mediastinalen Lymphknotens, sonstige
22.2x.99↔	Sonstige Endonasale Nasennebenhöhlen-Eröffnung	40.29.20↔	Exzision eines paraaortalen Lymphknotens
22.61↔	Exz e Läs a Sinus maxillaris d D Zugang nach Caldwelluc	40.29.30↔	Exzision eines iliakalen Lymphknotens
22.62↔	Exzision e Läsion am Sinus maxillaris durch anderen Zugang	40.29.70↔	Exzision eines Lymphangioms oder Hygroma cysticum
29.92↔	Durchtrennung des N. glossopharyngeus	40.29.80↔	Exz mehrerer abd Lymphknstat (mit Leberbiop), n.n.bez.
31.91↔	Durchtrennung des N. laryngeus	40.29.81↔	Exz mhr abd Lymphknstt (m Lbrbiop), offn chr [StgLpr]t
34.3x.00↔	Exz oder Destr von Läs oder Gew d Mdst, n.n.bez.	40.29.82↔	Exz mhr abd Lymphknstt (m Lbrbiop), lprsk [StgLprskpie]
34.3x.10↔	Exzision von Läsion oder Gewebe des Mediastinums	40.29.89↔	Exz mehrerer abd Lymphknstat (mit Leberbiop), sonstige
34.3x.20↔	Resektion von Läsion oder Gewebe des Mediastinums, n.n.bez.	40.29.99↔	Einfache Exzision einer and lymphatischen Struktur, sonst
34.3x.21↔	Res von Läs o Gew d Mdst, oh Res an mediast Organen	40.3x.00↔	Exzision von regionalen Lymphknoten, n.n.bez.
34.3x.22↔	Rs v Läs o Gw d Mdst, m Lngnrs o Brstwndteilstktion	40.3x.09↔	Exzision von regionalen Lymphknoten, sonstige
34.3x.23↔	Resektion von Läs o Gew d Mdst, m Perikardtres	40.3x.10↔	Regionale Lymphadenektomie als selbständ Eingriff, n.n.bez.
34.3x.24↔	Resektion von Läs o Gew d Mdst, m prothetischem GefErs	40.3x.11↔	Regionale Lymphadenektomie als selbst Eingriff, zervikal
34.3x.25↔	Resektion von Läs o Gew d Mdst, m Lungenres und GefErs	40.3x.12↔	Regionale Lymphadenektomie als selbst Eingriff, axillär
34.3x.26↔	Res von Läs o Gew d Mdst, m Lungenres und Perikardtres	40.3x.13↔	Rg Lymphkt als slbst Engr,praort,plvn,obtrtrsch o lliakl
34.3x.27↔	Res von Läs o Gew d Mdst, m Perikardtres und GefErs	40.3x.14↔	Reg Lymphekt als selbst Eingr, inguinal, offen chir
34.3x.28↔	Rs v Läs o Gw d Mdst, m Lngn u Prkrdrts u GfErs	40.3x.15↔	Reg Lymphekt als selbst Eingr, inguinale, laparask
34.3x.29↔	Resektion von Läsion oder Gewebe des Mediastinums, sonst	40.3x.16↔	Reg Lymphekt als selbst Eingr, mediast und peribr
34.3x.30↔	Destruction von Läsion oder Gewebe des Mediastinums	40.3x.19↔	Regionale Lymphadenektomie als selbständ Eingriff, sonst
34.3x.99↔	Exz oder Destr von Läs oder Gew d Mdst, sonstige	40.3x.20↔	Regionale Lymphekt i Rahmen e and Eingr, n.n.bez.
34.4x.00↔	Exzision oder Destr einer Läsion an d Bruw, n.n.bez.	40.3x.21↔	Regionale Lymphekt i Rahmen e and Eingr, zervikal
34.4x.10↔	Exzision einer Läsion an der Brustwand	40.3x.22↔	Regionale Lymphekt i Rahmen e and Eingr, axillär
34.4x.20↔	Teilresektion einer Läsion an der Brustwand, n.n.bez.	40.3x.23↔	Rg Lymphkt i Rhmn e and Engr, praort, plvn o lliakl
34.4x.21↔	Teilresektion e Läsion an der Brustwand, ohne Rekonstruktion	40.3x.24↔	Regionale Lymphekt i Rahmen e and Eingr, obturatorisch
34.4x.22↔	Teilresektion e Läsion an der Brustwand, mit Rekonstruktion	40.3x.25↔	Regionale Lymphekt i Rahmen e and Eingr, inguinale
34.4x.30↔	Rs e Läs an d Brw, kmpltt Rs d Strnms, n.n.bz.	40.3x.26↔	Reg Lymphekt i Rahmen e and Eingr, mediast und peribr
34.4x.31↔	Res e Läs an d Bruw, komplette Res d Sternums, oh Reko	40.3x.29↔	Regionale Lymphekt i Rahmen e and Eingr, sonstige
34.4x.32↔	Res e Läs an d Bruw, komplette Res d Sternums, m Reko	40.50↔	Radikale Exzision von Lymphknoten, n.n.bez.
34.74↔	Korrektur einer Brustwanddeformität	40.51.00↔	Radikale Exzision von axillären Lymphknoten, n.n.bez.
34.79.00↔	Sonst plastische Rekonstruktion an der Brustwand, n.n.bez.	40.51.10↔	Radikale Exz von axillären Lk als selbständiger Eingr
34.79.10↔	S Plst Rk an d Brw, sk Vrschl e Thrkt, n.n.bz.	40.51.11↔	Radikale Exz von axillären Lk i Rahmen e and Eingr
34.79.11↔	S Plst Rk an d Brw, sk Vrschl e Thrkt, d Drht	40.51.99↔	Radikale Exzision von axillären Lymphknoten, sonstige
34.79.12↔	So Plast Reko an d Bruw, sek Verschl e Thorakot, d Pl	40.52.00↔	Radikale Exzision von periaortalen Lymphknoten, n.n.bez.
34.79.19↔	So Plast Reko an d Bruw, sek Verschluss e Thorakot, so	40.52.10↔	Rd Exz v rtrprtn(praort,prk)u plvnn Lk als slbst Engr
34.79.20↔	So Plast Reko an d Bruw, Stab, offen chir, n.n.bez.	40.52.11↔	Rd Exz v rtrprtn(praort,prk)u plvnn Lk i Rhmn e and Engr
34.79.21↔	So Plast Reko an d Bruw, Stab, offen chir, d Draht	40.52.99↔	Radikale Exzision von periaortalen Lymphknoten, sonst

40.53.00↔	Radikale Exzision von iliakalen Lymphknoten, n.n.bez.	78.09.92↔	Knochtx an And näher bez Kn, auss Geschk, allog
40.53.10↔	Radikale Exz von iliakalen Lk als selbständiger Eingr	78.10↔	Anlegen eines Fixateur externe, ohne Angabe der Lokalisation
40.53.11↔	Radikale Exz von iliakalen Lk i Rahmen e and Eingr	78.11.00↔	Al e Fxt ext an Skp, Klv, Rp u Strn (inkl. Rp v Fx), nmbz
40.53.99↔	Radikale Exzision von iliakalen Lymphknoten, sonstige	78.11.99↔	Anl e Fxt ext an Skp, Klv, Rp u Strn (inkl. Rp v Fx), so
40.54.00↔	Radikale Exzision der Leistengegend, n.n.bez.	78.19.90↔	Geschl Rep e Fx So bez Kn m Knochfix d Fixat ext
40.54.10↔	Radikale Exzision der Leistengegend als selbst Eingriff	78.19.91↔	Off Rep e Fx sonstiger bez Kn m Knochfix d Fixat ext
40.54.11↔	Radikale Exz d Leistengegend im Rahmen e and Eingr	78.19.99↔	Al e Fxt ext a and nä bz Kn, auss Gschk (Inkl. Rp v Fx), so
40.54.99↔	Radikale Exzision der Leistengegend, sonstige	78.20↔	Verkürzungsteotomie, ohne Angabe der Lokalisation
40.59.00↔	Radikale Exzision anderer Lymphknoten, n.n.bez.	78.30↔	Verlängerungsteotomie an Extrem, ohne Ang d Lok
40.59.10↔	Radikale Exz and Lk als selbständiger Eingr, n.n.bez.	78.39.99↔	Verlängerungsteotomie an and näher bez Kn, sonstige
40.59.11↔	Radikale Exz mediastinaler Lk als selbständiger Eingr	78.40↔	Sonstige plastische Rekonstruktion an Kn, oh Ang d Lok
40.59.12↔	Rad Exz peribronchialer Lk als selbständiger Eingr	78.49.00↔	So plast Reko an and näh bez Kn, auss Geschk, n.n.bez.
40.59.19↔	Radikale Exz and Lk als selbständiger Eingr, sonstige	78.49.10↔	Sonstige plast Reko an and näh bez Kn, n.n.bez.
40.59.20↔	Radikale Exz and Lk i Rahmen e and Eingr, n.n.bez.	78.49.19↔	Sonstige Plast Reko an and näh bez Kn, sonstige
40.59.21↔	Radikale Exz mediastinaler Lk i Rahmen e and Eingr	78.61.11↔	Knochenimplantatentfernung an Rippen und Sternum
40.59.22↔	Radikale Exz peribronchialer Lk i Rahmen e and Eingr	78.90↔	Einsetz e Knochwachststimul, ohne Ang d Lokalisation
40.59.29↔	Radikale Exz and Lk i Rahmen e and Eingr, sonstige	78.91↔	Einsetz e Knochwachststimul an Skap, Klav, Rip u Stern
40.59.99↔	Radikale Exzision anderer Lymphknoten, sonstige	78.97↔	Eins eines Knochenwachstumsstimulators an Tibia und Fibula
40.9x.00↔	Sonst Operationen an lymphatischen Strukturen, n.n.bez.	78.99↔	Enstz e Knchwchststml an and näh bz Kn, auss Gschk
40.9x.10↔	Anastomose zur Beseitigung eines Lymphödems	79.10↔	Geschl Reposition e Fx m inn Knochfix, ohne Ang d Lok
40.9x.20↔	Inzision einer Lymphozele	79.19.00↔	Geschl Rep e Fx and bez Kn m inn Knochfix, n.n.bez.
40.9x.30↔	Drainage eines Lymphödems	79.19.99↔	Geschl Rep e Fx and bez Kn m inn Knochfix, sonstige
40.9x.40↔	Therapeutische perkutane Punktion einer Lymphozele	79.20↔	Off Reposition e Fx ohne Inn Knochfix, ohne Ang d Lok
40.9x.99↔	Sonst Operationen an lymphatischen Strukturen, sonst	79.29.00↔	Off Rep e Fx and bez Kn oh Inn Knochfix, n.n.bez.
41.42.00↔	Exz oder Destr von Läsion oder Gewebe d Milz, n.n.bez.	79.29.99↔	Off Rep e Fx and bez Kn oh Inn Knochfix, sonstige
41.42.10↔	Exzision von Läsion oder Gewebe der Milz	79.30↔	Offene Reposition e Fx m inn Knochfix, ohne Ang d Lok
41.42.20↔	Destruktion von Läsion oder Gewebe der Milz	79.39.00↔	Off Rep e Fx and bez Kn m inn Knochfix, n.n.bez.
41.42.99↔	Exz oder Destr von Läsion oder Gewebe d Milz, sonstige	79.39.99↔	Off Rep e Fx and bez Kn m inn Knochfix, sonstige
41.43↔	Partielle Splenektomie	79.40↔	Geschl Reposition e Epiphysdiast, ohne Ang d Lok
41.5↔	Totale Splenektomie	79.50↔	Offene Reposition e Epiphysdiast, ohne Ang d Lok
50.12↔	Offene Biopsie an der Leber	79.60↔	Débridement einer offenen Fraktur, ohne Angabe der Lok
50.14↔	Laparoskopische Leberbiopsie	79.80↔	Offene Reposition e Luxation an nicht bez Lokalisation
55.01.11↔	Nephrotomie, offen chirurgisch	79.90↔	Nicht näher bez Operation an Fx, ohne Ang d Lok
55.01.12↔	Nephrotomie, offen chirurgisch zur Exploration	80.00↔	Arthrot zur Prothesenentfernung, ohne Ang d Lok
55.01.13↔	Nephrotomie, offen chirurgisch zur Punktion einer Zyste	80.09↔	Arthrot zur Prothesenentfernung an and bez Lok
55.11↔	Pyelotomie	80.10.00↔	Sonst Arthrotomie, ohne Angabe der Lokalisation, n.n.bez.
55.12↔	Pyelostomie	80.10.10↔	Arthr Arthrot ohne Ang d Lokalisation, Gelsp mit Drain
55.24↔	Offene Nierenbiopsie	80.10.12↔	Arthr Arthrot ohne Ang d Lok, Einl oder Entf e Medträg
55.81↔	Naht einer Rissverletzung an der Niere	80.10.13↔	Arthrot ohne Ang d Lok, Sonstige Gelsp mit Drain
55.84↔	Reposition einer Nierenstiel-Torsion	80.10.99↔	Sonst Arthrotomie, ohne Angabe der Lokalisation, sonst
62.3x.00↔	Einseitige Orchidektomie, n.n.bez.	80.19.00↔	Sonstige Arthrot an and bez Lokalisation, n.n.bez.
62.3x.10↔	Einseitige Orchidektomie, skrotal, ohne Epidymektomie	80.19.90↔	Arthr Arthrot an and bez Lokalisation, Gelsp mit Drain
62.3x.11↔	Einseitige Orchidektomie, skrotal, mit Epidymektomie	80.19.91↔	Arthr Arthrot an and bez Lok, Entf freier Gelkörper
62.3x.20↔	Einseitige Orchidektomie, Inguinalhoden, ohne Epidymektomie	80.19.92↔	Arthr Arthrot an and bez Lok, Einl oder Entf e Medträg
62.3x.21↔	Einseitige Orchidektomie, Inguinalhoden, mit Epidymektomie	80.19.93↔	Arthrot an and bez Lokalisation, Gelsp mit Drain
62.3x.30↔	Einseitige Orchidektomie, Abdominalhoden, offen chirurgisch	80.19.94↔	Arthrot an and bez Lokalisation, Entf freier Gelkörper
62.3x.31↔	Einseitige Orchidektomie, Abdominalhoden, laparoskopisch	80.19.99↔	Sonstige Arthrot an and bez Lokalisation, sonstige
62.3x.40↔	Einseitige Orchidektomie, radikal	80.40↔	Durchtr von Gelkaps, Lig oder Knorp, ohne Ang d Lok
62.3x.99↔	Einseitige Orchidektomie, sonstige	80.49.99↔	Durchtr von Gelkaps, Lig o Knorp and bez Lok, sonstige
62.41↔	Entfernen beider Hoden im gleichen Eingriff	80.80.00↔	Sonstige lokale Exz oder Destr e Gelläs, n.n.bez.,
77.10↔	Sonstige Knochinzis ohne Knochdurchtr, ohne Ang d Lok	80.80.10↔	Sonstige lokale Exz oder Destr e Gelenkläsion, arthr
77.11.00↔	S Knchznz oh Knchdrchr an Skp, Klv, Rp u Strn, n.n.bz.	80.80.11↔	Sonstige lokale Exz oder Destr e Gelenkläsion, Débr
77.20↔	Keilosteotomie, ohne Angabe der Lokalisation	80.80.99↔	Sonstige lokale Exz oder Destr e Gelläs, sonstige
77.21.00↔	Keilosteot an Skapula, Klav, Rip und Sternum, n.n.bez.	80.89.00↔	So Lok Exz o Destr e Gelläs an and bez Lok, n.n.bez.
77.30↔	Sonst Knochendurchtrennung, ohne Angabe der Lokalisation	80.89.20↔	Arthr lokale Exz oder Destr e Gelläs a Iliosgel
77.31.00↔	So Knochdurchtr an Skap, Klav, Rip und Sternum, n.n.bez.	80.89.21↔	Débridement am Iliosakralgelenk
77.31.10↔	Sonstige Knochendurchtrennung an Skapula	80.89.22↔	Zystenexstirpation am Iliosakralgelenk
77.31.11↔	Sonstige Knochendurchtrennung an Klavikula	80.89.29↔	Sonstige lokale Exzision oder Destr a Iliosakralgelenk
77.31.99↔	So Knochdurchtr an Skap, Klav, Rip und Sternum, So	80.89.41↔	Débr einer Gelenkläsion an and bez Lokalisation
77.39.00↔	S Knchdrchr an and näh bz Kn, auss Gschk, n.n.bz.	80.89.42↔	Zystenexstirpation an Gelenken and bez Lokalisation
77.39.49↔	Sonstige Knochendurchtrennung an Phalangen des Fusses	80.89.99↔	So Lok Exz o Destr e Gelläs an and bez Lok, so
77.91.11↔	Totale Resektion einer Rippe	81.20↔	Arthrodesen an nicht bezeichneten Gelenken
77.91.12↔	Totale Resektion einer Halsrippe	81.29.00↔	Arthrodesen an anderen näher bezeichneten Gelenken, n.n.bez.
77.91.13↔	Totale Resektion des Sternums	81.79↔	Sonstige Rekonstruktion an Hand, Fingern und Handgelenk
78.00↔	Knochentransplantation, ohne Angabe der Lokalisation	81.90.00↔	Chondrozytentransplantation, n.n.bez.
78.06.10↔	Knochtx an d Patella, Gefgestielt m mikrovask Anast	81.90.20↔	Autg matrixinduzierte Chondrozyt an Gel, offen chir
78.09.10↔	Knochtx an And näher bez Kn, auss Gschk, n.n.bez.	81.90.99↔	Chondrozytentransplantation, sonstige
78.09.11↔	Knochtx an Phal d Hand, gfgestielt oh mikrovask Anast	81.96.00↔	Sonstige Rekonstruktion an Gelenken, n.n.bez.
78.09.90↔	Kntx an And näh bz Kn, au Gschk, gfgstielt m mkrvsk Anst	81.96.80↔	Sonstige Rekonstruktion an and näher bez Gel, n.n.bez.
78.09.91↔	Kntx an And näh bz Kn, au Gschk, gfgstielt o mkrvsk Anst	81.96.81↔	So Reko an and näh bez Gel, Ref e osteoch Fragm, arthr

81.96.82↔	S Rk an and näh bz Gl, Rf e osteoch Frgm, offn chr	84.29.99↔	Sonstige Replantation, sonstige
81.96.85↔	S Rk and näh bz Gl, Knrpltx u Impl v ivt hrg Gwklt, arthr	84.44↔	Implantation einer prothetischen Vorrichtung am Arm
81.96.86↔	S Rk and näh bz Gl, Knrpltx u Impl v ivt hrg Gwklt, offn chr	84.53.00↔	Implnt v int Verlängvrr d Extrm m knt Trkt, n.n.bez.
81.96.89↔	Sonstige Rekonstruktion an and näher bez Gel, sonstige	84.53.10↔	Implant e Ni motor int Verlängerungs oder Kntranspsys
81.96.8a↔	So Reko an and näh bez Gel, Subch Knocheneröf, arthr	84.53.11↔	Implant e motor int Verlängerungs oder Kntranspsys
81.96.8b↔	S Rk an and näh bz Gl, Sbch Knchnröf, offn chr	84.53.99↔	Implant v int Verlängvorr d Exrem m kinet Trakt, so
81.96.8c↔	S Rk and näh bz Gl, Sbch Knchnröf m Enbr e azll Impl, arthr	84.54↔	Implant von So int Verlängerungsvorrichtung d Exrem
81.96.90↔	Sonstige gelrek und gelpi Eingr, n.n.bez.	84.71↔	Anlegen einer externen Fixationsvorrichtung, eindimensional
81.96.91↔	So gelrek u gelpi Eingr, Nht e Kaps o Kollateralbandes	84.72↔	Anlegen einer externen Fixationsvorrichtung, Ringsystem
81.96.92↔	So gelrek und gelpi Eingr, Ref a Kapselbapp und Gel	84.73↔	Anlegen einer gemischten Vorrichtung
81.96.96↔	S glrk u gipl Engr, Enbr v Abstdshltn (z.B. n Entf e Endprth)	84.92↔	Trennung von eineiigen siamesischen Zwillingen
81.96.97↔	S glrk u gipl Engr, Kpl Erstimp/Wchslp Gelep m Knrs, Ers bn Gl	84.93↔	Trennung von zweieiigen siamesischen Zwillingen
81.96.99↔	Sonstige Rekonstruktion an Gelenken, sonstige	84.99.00↔	Sonstige Operationen am Bewegungsapparat, n.n.bez.
81.96.9b↔	Sonstige gelrek und gelpi Eingr, sonstige gelpi Eingr	84.99.10↔	Sonstige Operationen an der Hand
81.99.00↔	Sonst Operationen an Gelenken und Gelenkstrukturen, nnbez	84.99.11↔	Sonstige Operationen b kong Anom d sonstigen ob Exrem
81.99.10↔	Arthroskopische Revision eines Gelenkes, n.n.bez	84.99.12↔	Operationen b and kong Anom d sonstigen unteren Exrem
81.99.19↔	Arthroskopische Revision eines Gelenkes, Sonstige	84.99.13↔	Operationen bei and kongenitalen Anomalien des Fusses
81.99.1c↔	Arthr Revision eines Gelenkes, Oberes Sprunggelenk	84.99.14↔	Borggreve-Plastik
81.99.1d↔	Arthr Revision eines Gelenkes, Unteres Sprunggelenk	84.99.20↔	S Op a Bwpp, Implnt, Rv o Wchs e Knchtteilrstz
81.99.20↔	Offen chirurgische Revision eines Gelenkes, n.n.bez.	84.99.99↔	Sonstige Operationen am Bewegungsapparat, sonstige
81.99.2c↔	Offen chirurgische Revision eines Gelenkes, Oberes Sprunggl	86.22.20‡↔	Grfl Débr v Wnd, Infkt o Vrbr d Exz m Enl Mdräg a Kpf (auss Lp)
81.99.2d↔	Offen chirurgische Revision eines Gelenkes, Unteres Sprunggl	86.22.27‡↔	Grfl Débr v Wnd, Infkt o Vrbr d Exz m Enl Mdräg Leist u Gnrg
81.99.30↔	Arthroskopische Operationen am Gelenkknorpel, n.n.bez.	86.22.28‡↔	Grfl Débr v Wnd, Infkt o Vrbr d Exz m Enl Mdräg unt Extrm
81.99.39↔	Arthroskopische Operationen am Gelenkknorpel, sonstige	86.22.29‡↔	Grfl Débr v Wnd, Infkt o Vrbr d Exz m Enl Mdräg and Lk
81.99.3c↔	Arthr Operation am Gelenkknorpel, Oberes Sprunggelenk	86.69.20↔	Groß Spalthauttx an D Kopf (auss Lip und Mund)
81.99.3d↔	Arthr Operation am Gelenkknorpel, Unteres Sprunggelenk	86.69.21↔	Großflächige Spalthauttransplantation an den Hals
81.99.40↔	Offen chirurgische Operationen am Gelenkknorpel, n.n.bez.	86.69.22↔	Großfl Spalthauttransplantation an Schulter u Oberarm
81.99.4e↔	Offen Chir Op a Gelkn, Fuss und Zehengelenk sonstige	86.69.23↔	Großflächige Spalthauttransplantation an den Unterarm
81.99.4f↔	Offen Chir Operation a Gelkn, Metatarsgel	86.69.24↔	Großflächige Spalthauttransplantation an die Hand
81.99.4g↔	Offen chirurgische Operation am Gelenkknorpel, Zehengelenk	86.69.25↔	Großfl Spalthauttransplantation an Brustwand und Rücken
81.99.50↔	Arthrorise und Temporäre Fixation eines Gelenkes, n.n.bez.	86.69.26↔	Großflächige Spalthauttransplantation an die Bauchregion
81.99.59↔	Arthrorise und Temporäre Fixation, sonstige	86.69.27↔	Groß Spalthauttransplantation an d Leist und Genreg
81.99.5c↔	Arthr und Temporäre Fix e Gel, Oberes Sprunggelenk	86.69.28↔	Großflächige Spalthauttransplantation an das Gesäß
81.99.5d↔	Arthr und Temporäre Fix e Gel, Unteres Sprunggelenk	86.69.29↔	Großflächige Spalthauttransplantation an andere Lokalisation
81.99.80↔	Sonstige Arthr Op an Gel und Gelstrukt, n.n.bez.	86.69.2a↔	Groß Spalthauttransplantation an Os und Unterschenkel
81.99.89↔	Sonstige Arthr Op an Gel und Gelstrukt, sonstige	86.69.2b↔	Großflächige Spalthauttransplantation an den Fuß
81.99.90↔	Sonstige offen Chir Op an Gel und Gelkn, n.n.bez.	86.88.50↔	Anl o Wchs e Syst z Vkuumvrs, tiefr, an Kn u Gl d Extrm
81.99.99↔	Sonst Operationen an Gelenken und Gelenkstrukturen, sonst	86.88.51↔	Anl o Wchs e Syst z Vkuumvrs, tiefr, an Thr, Mdst u Strm
83.92↔	Einsetzen oder Ersetzen eines Skelettmuskelstimulators	86.88.52↔	Anl o Wechsel e Syst zur Vakuumversiegelung, a off Abd
84.29.00↔	Sonstige Replantation, n.n.bez.	86.88.53↔	Anl o Wechsel e Syst zur Vkuumvrs, endorektal
84.29.10↔	Sonstige Replantation, Obere Extremität	86.88.59↔	Anl o Wchs e Syst z Vkuumvrs, an Haut u Unth o snst Lk
84.29.20↔	Sonstige Replantation, Untere Extremität		

**ADRG I29****Komplexe Eingriffe am Schultergelenk**

Prozedur in Tabelle I29-1

**DRG I29Z****Komplexe Eingriffe am Schultergelenk****Prozedur I29-1**

78.01.00↔	Knochtx an Skapula, Klav, Rippen und Sternum, n.n.bez.	81.82.10↔	Plst Rk b rz Schlx, Rf d Lbrm glnoidl, arthr
78.01.10↔	Knochtx an Skap u Klav, Gefgestielt m mikrovas Anast	81.82.11↔	Plst Rk b rz Schlx, Kpslrf m Fx a Glnoid, arthr
78.01.11↔	Knochtx an Skap u Klav, Gefgestielt oh mikrovas Anast	81.82.19↔	Plast Reko b rez Schulterluxation, sonstige, arthr
78.01.12↔	Knochentransplantation an Skapula und Klavikula, allogent	81.82.20↔	Plast Reko b rez Schullux, Ref d Limbus, offen chir
78.01.13↔	Knorpel-Knochentransplantation an Skapula und Klavikula	81.82.21↔	Plst Rk b rz Schlx, Vrd u hnt Pfnmndplstk
78.01.19↔	Kntx an Skp u Klv, so (zB Spg, krtksp Spn, n gfgstlts Tx)	81.82.22↔	Plast Reko b rez Schullux, Vord u hint Kapselplastik
78.01.99↔	Knochtx an Skapula, Klav, Rippen und Sternum, sonstige	81.82.29↔	Plast Reko b rez Schullux, sonstige, offen chir
81.23↔	Schulter-Arthrodese	81.82.99↔	Plast Reko b rez Schulterluxation, sonstige
81.82.00↔	Plast Reko b rez Schulterluxation, n.n.bez.	83.63↔	Plastische Rekonstruktion der Rotatorenmanschette

**ADRG I30****Komplexe Eingriffe am Kniegelenk**

Mindestens eine Prozedur in Tabelle I30-1 und Prozedur in Tabelle I30-2

**DRG I30Z****Komplexe Eingriffe am Kniegelenk****Prozedur I30-1**

- 77.16.10↔ S Knchznz oh Knchdrchtr an d Ptl, Explr u Knchnb  
77.16.11↔ So Knochinzis oh Knochdurchtr an d Patel, Fremdkentf  
77.16.12↔ S Knchznz oh Knchdrchtr an d Ptl, Enl u Entf e Mdrträg  
77.16.13↔ Sonstige Knochinzis oh Knochdurchtr an d Patel, Drain  
77.63.00↔ Lok Res von Knochläs o Gew an Rad und Ulna, n.n.bez.  
77.63.20↔ Debridement an Radius und Ulna  
77.63.99↔ Lok Res von Knochläs o Gew an Rad und Ulna, sonstige  
77.67.00↔ Lok Res von Knochläs o Gew an Tibia und Fib, n.n.bez.  
77.67.10↔ Lokale Resektion von Knochenläsion oder Gew an Tibia  
77.67.11↔ Lokale Resektion von Knochenläsion oder -gewebe an Fibula  
77.67.20↔ Debridement an Tibia  
77.67.21↔ Debridement an Fibula  
77.67.99↔ Lok Res von Knochläs o Gew an Tibia und Fib, sonstige  
77.86↔ Sonstige partielle Knochenresektion aus der Patella  
77.96↔ Totale Patella-Resektion  
78.03.13↔ Knorpel-Knochen transplantation an Radius und Ulna  
78.06.20↔ Knchtx an d Ptl, Knchtrnsp, Gfgstiel, oh mkrvsk Anst  
78.16.00↔ Anl e Fixat ext an d Patel (inkl. Rep v Fx), n.n.bez.  
78.16.10↔ Geschl Reposition e Fx d Patel m Knochfix d Fixat ext  
78.16.11↔ Off Reposition e Fx d Patella m Knochfix d Fixat ext  
78.16.99↔ Anl e Fixat ext an d Patel (inkl. Rep von Fx), so  
78.43↔ Sonstige plastische Rekonstruktion an Radius und Ulna  
78.56.00↔ Inn Knochfix oh Reposition d Fx an d Patella, n.n.bez.  
78.56.10↔ Revision von Osteosynthmat (oh Matwechs) an d Patella  
78.56.99↔ Inn Knochfix oh Reposition d Fx an d Patella, sonstige  
78.96↔ Einsetzen eines Knochenwachstumsstimulators an der Patella  
79.12.00↔ Geschl Rep e Fx an Rad u Ulna m inn Knochfix, n.n.bez.  
79.12.10↔ Gschl Rp e dst Rdfx m inn Knchfx d Drht o Zgg/Crcl  
79.12.11↔ Gschl Rp e dst Rdfx m inn Knchfx d intrmd Drht  
79.12.12↔ Gschl Reposition e dist Radfx m inn Knochfix d Markn  
79.12.13↔ Gschl Rp e dist Radfrk m inn Knchfx m miminv ballast Tch  
79.12.19↔ Gschl Rp e dst Rdfx m S inn Knchfx (z.B. d Schraub, Pl)  
79.12.20↔ Gschl Rep e sonst Radfx d Draht o Zuggurtung/Cercl  
79.12.21↔ Gschl Rp e snst Rdfx m inn Knchfx d intrmd Drht  
79.12.22↔ Gschl Rep e sonstigen Radfx m inn Knochfix d Markn  
79.12.23↔ Gschl Rp e sons Radfrk m inn Knchfx m miminv ballast Tch  
79.12.29↔ Gschl Rp e snst Rdfx m S inn Knfx (zB d Sb, Pl)  
79.12.30↔ Gschl Rp e Ulnfx m inn Knchfx d Drht o Zgg/Crcl  
79.12.31↔ Gschl Rep e Ulnafx m inn Knochfix d intramed Draht  
79.12.32↔ Gschl Reposition e Ulnafraktur m inn Knochfix d Markn  
79.12.39↔ Gschl Rp e Ulnfx m S inn Knchfx (z.B. d Schraub, Pl)  
79.12.99↔ Gschl Rep e Fx an Rad und Ulna m inn Knochfix, so  
79.19.30↔ Gschl Reposition e Fx d Patella mit inn Knochfix  
79.29.00↔ Off Rep e Fx and bez Kn oh Inn Knochfix, n.n.bez.  
79.29.10↔ Off Rep e einf Fx d Klav und Skapula oh Inn Knochfix  
79.29.11↔ Off Rep e Mehrfragmfx d Klav und Skap oh Inn Knochfix  
79.29.30↔ Offene Reposition e Fx d Patella ohne Inn Knochfix  
79.29.99↔ Off Rep e Fx and bez Kn oh Inn Knochfix, sonstige  
79.36.00↔ Off Rep e Fx an Tibia und Fib m inn Knochfix, n.n.bez.  
79.36.10↔ Off Rp e einf Fx prx Tb m inn Knchfx d (Blount)Klm o int Drht  
79.36.11↔ Off Rep e einf Fx d prox Tib m inn Knochfix d Schraube  
79.36.12↔ Off Rep e einf Fx d prox Tibia m so inn Knochfix  
79.36.13↔ Off Rp e Mhrfrgmfx d prx Tb m inn Knchfx d (Blount)Klm  
79.36.14↔ Off Rep e Mehrfragmfx d prox Tibia m so inn Knochfix  
79.36.32↔ Off Rep e einf Fx d dist Tibia m So inn Knochfix  
79.36.50↔ Off Reposition e einf Fx d prox Fib m inn Knochfix  
79.36.51↔ Off Reposition e Mehrfragmfx d prox Fib m inn Knochfix  
79.39.40↔ Offene Reposition e Fx d Patella mit inn Knochfix  
79.59.00↔ Off Reposition e Epiphysdiast an and bez Kn, n.n.bez.  
79.59.10↔ Offene Reposition einer Epiphysendiastase an der Patella  
79.59.99↔ Off Reposition e Epiphysdiast an and bez Kn, sonstige  
79.86.00↔ Offene Reposition einer Luxation des Knies, n.n.bez.  
79.86.10↔ Off Reposition e Lux d proximalen Tibiofibulargelenks  
79.86.19↔ Offene Reposition einer Luxation des Kniegelenks  
79.86.99↔ Offene Reposition einer Luxation des Knies, sonstige  
79.92↔ Ni näh bez Operation an Verletzung von Radius und Ulna  
80.15.00↔ Sonstige Arthrotomie der Hüfte, n.n.bez.  
80.15.10↔ Arthr Arthrot der Hüfte, Gelenkspülung mit Drainage  
80.15.11↔ Arthr Arthrot d Hüfte, Entfernung freier Gelenkkörper  
80.15.12↔ Arthr Arthrot d Hüfte, Einl oder Entf e Medträg  
80.15.20↔ Arthrotomie der Hüfte, Gelenkspülung mit Drainage  
80.15.21↔ Arthrotomie der Hüfte, Entfernung freier Gelenkkörper  
80.15.99↔ Sonstige Arthrotomie der Hüfte, sonstige  
80.16.00↔ Sonstige Arthrotomie des Knies, n.n.bez.  
80.16.10↔ Arthr Arthrot d Kniegelenkes, Gelenkspülung mit Drain  
80.16.11↔ Arthr Arthrot d Kniegelenkes, Entf freier Gelenkkörper  
80.16.12↔ Arthr Arthrot d Kniegel, Einl oder Entf e Medträg  
80.16.20↔ Arthrot des Kniegelenkes, Gelenkspülung mit Drainage  
80.16.21↔ S Arthrt d Knies, Arthrt d Kniegl, Entf freier Gikörp  
80.16.99↔ Sonstige Arthrotomie des Knies, sonstige  
80.46.00↔ Durchtr von Gelkaps, Lig oder Knorp a Knie, n.n.bez.  
80.46.10↔ Durchtr von Gelkaps, Ligament oder Knorpel a Kniegel  
80.46.20↔ Durchtr von Gelkaps, Lig o Knorp a prox Tibiofibgel  
80.46.99↔ Durchtr von Gelkaps, Lig oder Knorp a Knie, sonstige  
80.6x.00↔ Meniskektomie am Knie, n.n.bez.  
80.6x.10↔ Meniskektomie am Knie, arthroskopisch, partiell  
80.6x.11↔ Meniskektomie am Knie, arthroskopisch, total  
80.6x.20↔ Meniskektomie am Knie, offen chirurgisch, partiell  
80.6x.21↔ Meniskektomie am Knie, offen chirurgisch, total  
80.6x.99↔ Meniskektomie am Knie, sonstige  
80.76.00↔ Synovektomie am Knie, n.n.bez.  
80.76.10↔ Arthroskopische Synovektomie am Kniegelenk  
80.76.11↔ Arthr Synovektomie a proximalen Tibiofibulargelenk  
80.76.20↔ Offene Synovektomie am Kniegelenk  
80.76.21↔ Offene Synovektomie am proximalen Tibiofibulargelenk  
80.76.99↔ Synovektomie am Knie, sonstige  
80.86.00↔ Sonstige Lok Exz oder Destr e Gelläs a Knie, n.n.bez.  
80.86.10↔ Arthr lokale Exzision oder Destruktion a Kniegelenk  
80.86.11↔ Débridement am Kniegelenk  
80.86.12↔ Zystenexstirpation am Kniegelenk  
80.86.13↔ Exzision eines Meniskusganglions am Kniegelenk  
80.86.99↔ Sonstige Lok Exz oder Destr e Gelläs a Knie, sonstige  
81.42↔ Five in one Rekonstruktion am Kniegelenk  
81.43↔ Rekonstruktion am Kniegelenk nach unhappy triad  
81.44.00↔ Stabilisierung der Patella, n.n.bez.  
81.44.10↔ Stabilisierung der Patella, Retinakulumspaltung, lateral  
81.44.11↔ Stb d Ptl, Rtnklmsplntng, ltrl m Züglngsprtion  
81.44.12↔ Stab d Patel, Verlagerung d Patellarsehnenansatzes  
81.44.13↔ Stb d Ptl, Vrlg d Ptlrshhnnstz m Knchnspn  
81.44.99↔ Stabilisierung der Patella, sonstige  
81.45.00↔ Sonstige Rekonstruktion an den Kreuzbändern, n.n.bez.  
81.45.19↔ Sonstige Rekonstruktion an den Kreuzbändern, arthr  
81.45.20↔ Reko d vorderen Kreuzb m aut Patsehne, offen chir  
81.45.21↔ Reko d hint Kreuzb m aut Patsehne, offen chir  
81.45.29↔ Sonstige Rekonstruktion an D Kreuzbändern, offen chir  
81.45.99↔ Sonstige Rekonstruktion an den Kreuzbändern, sonstige  
81.46↔ Sonstige Rekonstruktion am Kollateralband  
81.47.00↔ Sonstige Rekonstruktion am Kniegelenk, n.n.bez.  
81.47.10↔ Refixation e osteochondralen Fragmentes a Kniegelenk  
81.47.11↔ Refixation e osteochondralen Fragm a Kniegelenk, arthr



81.47.14↔	Meniskusrefixation	81.95.18↔	Nht Kps o Lg d üb unt Extrm, Nht d drs Kpslbbp, offn chr
81.47.15↔	Meniskusrefixation, arthroskopisch	81.95.99↔	Nht an Kaps o Lig d übrigen unteren Extremität, sonstige
81.47.16↔	Meniskustransplantation	81.96.93↔	So gelenk und gelpl Eingr, Implant/Entf e Kollagenmen
81.47.17↔	Knorpel u Implant von vitro herg Gewkult a Kniegel	81.96.94↔	S glrk u glpl Engr, Implnt/Entf e Kllgnmn, arthr
81.47.18↔	Knorpel u Implant v ivrtg Gwklk a Kniegel, arthr	81.99.14↔	Arthroskopische Revision eines Gelenkes, Ellbogen
81.47.19↔	Knöchel Refixation eines Kreuzbandes, offen chir	81.99.1a↔	Arthroskopische Revision eines Gelenkes, Kniegelenk
81.47.20↔	Knöchel Refixation eines Kreuzbandes, arthroskopisch	81.99.1b↔	Arthr Revision e Gel, Proximales Tibiofibulargelenk
81.47.23↔	Subchondrale Knocheneröffnung am Kniegelenk	81.99.24↔	Offen chirurgische Revision eines Gelenkes, Ellbogen
81.47.24↔	Subchondrale Knocheneröffnung a Kniegelenk, arthr	81.99.2a↔	Offen chirurgische Revision eines Gelenkes, Kniegelenk
81.47.25↔	Subchondrale Knocheneröffnung a Kniegel m Einbr e azell Impl, arthr	81.99.2b↔	Offen Chir Revision e Gel, Prox Tibiofibulargelenk
81.47.26↔	Implnt e ptientndvduelln mtllsch Knrplrstz a Kniegel	81.99.34↔	Arthroskopische Operation am Gelenkknorpel, Ellbogen
81.47.27↔	Resektionsarthroplastik am Kniegelenk	81.99.3a↔	Arthr Operation a Gelkn und an D Menisken, Kniegelenk
81.47.30↔	Sonstige Refixation und Naht a Kapselbapp d Kniegel	81.99.3b↔	Arthr Operation a Gelkn, Proximales Tibiofibulargelenk
81.47.31↔	Sonstige Bandplastik am Kniegelenk, offen chirurgisch	81.99.4a↔	Offen Chir Op a Gelkn und an D Menisken, Kniegel
81.47.40↔	Sonstige Reko a Kniegel, Patel und ihr Halteapp	81.99.4b↔	Offen Chir Op a Gelkn, Proximales Tibiofibulargelenk
81.47.90↔	Sonstige Rekonstruktion am Kniegelenk, arthroskopisch	81.99.54↔	Arthrorise und Temporäre Fixation eines Gelenkes, Ellbogen
81.47.99↔	Sonstige Rekonstruktion am Kniegelenk, sonstige	81.99.5a↔	Arthrorise und Temporäre Fixation eines Gelenkes, Kniegelenk
81.95.00↔	Nht an Kaps o Lig d übrigen unteren Extremität, n.n.bez.	81.99.5b↔	Arthr und Temporäre Fix e Gel, Prox Tibiofibulargelenk
81.95.10↔	Nht Kps o Lg d übrgn unt Extrm, Nht d vrd Kreuzb, arthr	81.99.82↔	Sonstige Arthr Op an Gel und Gelstrukt, Kniegel
81.95.11↔	Nht Kps o Lg d üb unt Extrm, Nht d vrd Kreuzb, offn chr	81.99.95↔	So offen Chir Op an Gel u Gelkn, Prox Radioulnargelenk
81.95.12↔	Nht Kps o Lg d übrgn unt Extrm, Nht d hnt Kreuzb, arthr	81.99.9a↔	So offen Chir Op an Gel und Gelkn, Prox Tibiofibgel
81.95.13↔	Nht Kps o Lg d üb unt Extrm, Nht d hnt Kreuzb, offn chr	84.29.00↔	Sonstige Replantation, n.n.bez.
81.95.14↔	Nht Kps o Lg d üb unt Extrm, Nht md Kpslb Eingr a Mnsks, arthr	84.29.10↔	Sonstige Replantation, Obere Extremität
81.95.15↔	Nht Kps o Lg d üb unt Extrm, Nht md Kpslb Engr a Mnsks, offchr	84.29.20↔	Sonstige Replantation, Untere Extremität
81.95.16↔	Nht Kps o Lg d übrgn unt Extrm, Nht d lt Kpslbbp, arthr	84.29.99↔	Sonstige Replantation, sonstige
81.95.17↔	Nht Kps o Lg d üb unt Extrm, Nht d lt Kpslbbp, offn chr		

**Prozedur I30-2**

78.05.10↔	Knocht x Fem, Gefgestielt mit mikrovaskulärer Anast	79.36.61↔	Off Rep e einf Fibulaschaftfraktur m so inn Knochtfx
78.05.11↔	Knocht x Fem, Gefgestielt, ohne mikrovaskuläre Anast	79.36.62↔	Off Rp e Mhrfrgmfx d Fblschfts m inn Knchfx d (wnkst) Pl
78.05.12↔	Knochttransplantation am Femur, allog	79.36.63↔	Off Rp e Mhrfrgmfx d Fblschfts m so inn Knchfx
78.05.13↔	Knorpel-Knochttransplantation am Femur	79.36.70↔	Off Rp e einf Fx d dst Fb m inn Knchfx d (Blount)Klm
78.06.20↔	Kncht an d Ptl, Knchtntsp, Gfgstielt, oh mkrvsk Anast	79.36.71↔	Off Rep e einf Fx d dist Fib m inn Knochtfx d Pl
79.36.00↔	Off Rep e Fx an Tibia und Fib m inn Knochtfx, n.n.bez.	79.36.72↔	Off Rep e einf Fx d dist Fib m sonstiger inn Knochtfx
79.36.10↔	Off Rp e einf Fx prx Tb m inn Knchfx d (Blount)Klm o int Drht	79.36.73↔	Off Reposition e Mehrfrgmfx d dist Fib m inn Knochtfx
79.36.11↔	Off Rep e einf Fx d prox Tib m inn Knochtfx d Schraube	79.36.99↔	Off Rep e Fx an Tibia und Fib m inn Knochtfx, sonstige
79.36.12↔	Off Rep e einf Fx d prox Tibia m so inn Knochtfx	81.42↔	Five in one Rekonstruktion am Kniegelenk
79.36.13↔	Off Rp e Mhrfrgmfx d prx Tb m inn Knchfx d (Blount)Klm	81.43↔	Rekonstruktion am Kniegelenk nach unhappy triad
79.36.14↔	Off Rep e Mehrfrgmfx d prox Tibia m so inn Knochtfx	81.45.00↔	Sonstige Rekonstruktion an den Kreuzbändern, n.n.bez.
79.36.20↔	Off Rep e einf Tibiaschaftfraktur m inn Knochtfx	81.45.19↔	Sonstige Rekonstruktion an den Kreuzbändern, arthr
79.36.30↔	Off Rp e einf Fx d dst Tb m inn Knchfx d Mrkn o wnkst Pl	81.45.20↔	Reko d vorderen Kreuzb m aut Patsehne, offen chir
79.36.31↔	Off Rp e einf Fx d dstalbn Tb m inn Knchfx d so Pl	81.45.21↔	Reko d hint Kreuzb m aut Patsehne, offen chir
79.36.32↔	Off Rep e einf Fx d dist Tibia m So inn Knochtfx	81.45.29↔	Sonstige Rekonstruktion an D Kreuzbändern, offen chir
79.36.40↔	Off Rep e Mehrfrgmfx so Teile d Tibia m inn Knochtfx	81.45.99↔	Sonstige Rekonstruktion an den Kreuzbändern, sonstige
79.36.50↔	Off Reposition e einf Fx d prox Fib m inn Knochtfx	81.96.93↔	So gelenk und gelpl Eingr, Implant/Entf e Kollagenmen
79.36.51↔	Off Reposition e Mehrfrgmfx d prox Fib m inn Knochtfx	81.96.94↔	S glrk u glpl Engr, Implnt/Entf e Kllgnmn, arthr
79.36.60↔	Off Rp e einf Fblschftfrkt m inn Knchfx d Mrkn		

**ADRG I31****Mehrere komplexe Eingriffe an Ellenbogengelenk und Unterarm oder gelenkübergreifende Weichteildistraktion bei angeborenen Anomalien der Hand**

Mindestens zwei Prozeduren in Tabelle I31-1 oder Beidseitige Prozedur in Tabelle I31-2 oder Prozedur in Tabelle I31-3

**DRG I31Z****Mehrere komplexe Eingriffe an Ellenbogengelenk und Unterarm oder gelenkübergreifende Weichteildistraktion bei angeborenen Anomalien der Hand****Prozedur I31-1**

77.23↔	Keilosteotomie an Radius und Ulna	77.93↔	Totale Resektion von Radius und Ulna
77.33.00↔	Sonst Knochendurchtrennung an Radius und Ulna, n.n.bez.	78.03.10↔	Knocht x an Rad und Ulna, Gefgestielt m mikrovask Anast
77.33.10↔	Kortikotomie bei Segmenttransport an Radius und Ulna	78.03.11↔	Knocht x an Rad u Ulna, Gefgestielt oh mikrovask Anast
77.33.20↔	Knochendurchtrennung an distaler Ulna und Ulnaschaft	78.03.12↔	Knochttransplantation an Radius und Ulna, allog
77.33.99↔	Sonst Knochendurchtrennung an Radius und Ulna, sonst	78.03.13↔	Knorpel-Knochttransplantation an Radius und Ulna
77.69.12↔	Lokale Resektion von Knochenläsion oder -gewebe am Becken	78.13.00↔	Anl e Fxt ext an Rd u Uln (nkl. Rp v Fx), n.n.bez.
77.69.22↔	Debridement am Becken	78.13.10↔	Geschl Reposition e dist Radfx m Knochtfx d Fixat ext
77.83↔	Sonstige partielle Knochenresektion an Radius und Ulna	78.13.11↔	Geschl Rep e sonstigen Radfx m Knochtfx d Fixat ext

78.13.12↔	Off Reposition e dist Radfx m Knochfix d Fixat ext	79.82↔	Offene Reposition einer Luxation des Ellbogens
78.13.13↔	Off Rep e sonstigen Radfx m Knochfix d Fixat ext	80.12.00↔	Sonstige Arthrotomie des Ellbogens, n.n.bez.
78.13.20↔	Geschl Reposition e Ulnafraktur m Knochfix d Fixat ext	80.12.10↔	Arthr Arthrot d Ellenbogens, Gelenkspülung mit Drain
78.13.99↔	Anl e Fixat ext an Rad und Ulna (inkl. Rep von Fx), so	80.12.11↔	Arthr Arthrot d Ellb, Entfernung freier Gelenkkörper
78.23.00↔	Verkürzungsosteotomie an Radius und Ulna, n.n.bez	80.12.12↔	Arthr Arthrot d Ellb, Einl oder Entf e Medtråg
78.23.10↔	Temporäre Epiphyseodese an Radius und Ulna	80.12.20↔	Arthrotomie des Ellenbogens, Gelenkspülung mit Drainage
78.23.11↔	Permanente Epiphyseodese an Radius und Ulna	80.12.21↔	Arthrot d Ellenbogens, Entfernung freier Gelenkkörper
78.23.12↔	Therapeutische Epiphyseolyse an Radius und Ulna	80.12.99↔	Sonstige Arthrotomie des Ellbogens, sonstige
78.23.99↔	Verkürzungsosteotomie an Radius und Ulna, sonstige	80.42↔	Durchtr von Gelkaps, Ligament oder Knorpel a Ellb
78.29.30↔	Temporäre Epiphyseodese am Becken	80.72.00↔	Synovektomie am Ellbogen, n.n.bez.
78.29.31↔	Permanente Epiphyseodese am Becken	80.72.10↔	Arthroskopische Synovektomie am Ellbogen
78.29.32↔	Therapeutische Epiphyseolyse am Becken	80.72.20↔	Offene Synovektomie am Ellbogen
78.29.39↔	Sonstige Verkürzungsosteotomie am Becken	80.72.99↔	Synovektomie am Ellbogen, sonstige
78.43↔	Sonstige plastische Rekonstruktion an Radius und Ulna	81.24↔	Ellbogen-Arthrodese
78.49.12↔	Sonstige plastische Rekonstruktion am Becken	81.85.00↔	Sonstige Rekonstruktion am Ellbogen, n.n.bez.
78.53.00↔	Inn Knochfix oh Rep d Fx an Rad und Ulna, n.n.bez.	81.85.10↔	Refixation e osteochondralen Fragmentes a Ellb, arthr
78.53.10↔	Revision von Osteosynthmat (oh Matwechs) an Radius	81.85.11↔	Refixation e osteochondralen Fragm a Ellb, offen chir
78.53.20↔	Revision von Osteosynthmat (oh Matwechs) an Ulna	81.85.14↔	Knorpeltx u Implnt a Ellb v ivit herg Gewkult, arthr
78.53.99↔	Inn Knochfix oh Rep d Fx an Rad und Ulna, sonstige	81.85.15↔	Knorpeltx u Implnt a Ellb v ivt hrg Gwklt, ofn chr
78.93↔	Eins eines Knochenwachstumsstimulators an Radius und Ulna	81.85.18↔	Subchondrale Knocheneröffnung a Ellenbogen, arthr
79.22.00↔	Off Rep e Fx an Rad und Ulna oh Inn Knochfix, n.n.bez.	81.85.19↔	Subchondrale Knocheneröffnung a Ellenbogen, offen chir
79.22.10↔	Off Reposition e dist Radiusfraktur ohne Inn Knochfix	81.85.20↔	Subch Knocheroöff a Ellb m Einbr e azell Impl, arthr
79.22.19↔	Off Reposition e sonstigen Radfx oh Inn Knochfix	81.85.21↔	Resektionsarthroplastik am Ellenbogengelenk
79.22.20↔	Off Reposition e Ulnafraktur ohne innere Knochenfixation	81.85.30↔	Prothetischer Ersatz der distalen Humerusgelenkfläche
79.22.99↔	Off Rep e Fx an Rad und Ulna oh Inn Knochfix, sonstige	81.85.32↔	Sonstige Rekonstruktion am Ellbogen, Ulnakopprothese
79.32.00↔	Off Rep e Fx an Rad und Ulna m inn Knochfix, n.n.bez.	81.85.99↔	Sonstige Rekonstruktion am Ellbogen, sonstige
79.32.10↔	Offene Reposition e dist Radiusfraktur m inn Knochfix	81.99.14↔	Arthroskopische Revision eines Gelenkes, Ellbogen
79.32.19↔	Off Reposition e sonstigen Radfx m inn Knochfix	81.99.24↔	Offen chirurgische Revision eines Gelenkes, Ellbogen
79.32.29↔	Off Reposition e Ulnafraktur mit innerer Knochenfixation	81.99.34↔	Arthroskopische Operation am Gelenkknorpel, Ellbogen
79.32.99↔	Off Rep e Fx an Rad und Ulna m inn Knochfix, sonstige	81.99.44↔	Offen chirurgische Operation am Gelenkknorpel, Ellbogen
79.52.00↔	Off Rep e Epiphysdiast an Rad und Ulna, n.n.bez.	81.99.54↔	Arthrorise und Temporäre Fixation eines Gelenkes, Ellbogen
79.52.10↔	Offene Reposition einer Epiphysdiastase am distalen Radius	81.99.94↔	Sonstige offen Chir Operationen an Gel und Gelkn, Ellb
79.52.20↔	Off Rep e sonstigen Epiphysdiast an Rad und Ulna	81.99.95↔	So offen Chir Op an Gel u Gelkn, Prox Radioulnargelenk
79.52.99↔	Off Rep e Epiphysdiast an Rad und Ulna, sonstige	83.83↔	Plastische Rekonstruktion eines Ringbandes
79.62↔	Débridement einer offenen Fraktur an Radius und Ulna		

## Prozedur I31-2

77.23↔	Keilosteotomie an Radius und Ulna	79.12.10↔	Gschl Rp e dst Rdfx m inn Knchfx d Drht o Zgg/Crcl
77.33.00↔	Sonst Knochendurchtrennung an Radius und Ulna, n.n.bez.	79.12.11↔	Gschl Rp e dst Rdfx m inn Knchfx d intrmd Drht
77.33.10↔	Kortikotomie bei Segmenttransport an Radius und Ulna	79.12.12↔	Geschl Reposition e dist Radfx m inn Knochfix d Markn
77.33.20↔	Knochendurchtrennung an distaler Ulna und Ulnaschaft	79.12.13↔	Gschl Rp e dist Radfrk m inn Knchfx m miminv balass Tch
77.33.99↔	Sonst Knochendurchtrennung an Radius und Ulna, sonst	79.12.19↔	Gschl Rp e dst Rdfx m S inn Knchfx (z.B. d Schraub, Pl)
77.63.00↔	Lok Res von Knochläs o Gew an Rad und Ulna, n.n.bez.	79.12.20↔	Geschl Rep e sonst Radfx d Draht o Zuggurtung/Cercl
77.63.20↔	Débridement an Radius und Ulna	79.12.21↔	Gschl Rp e snst Rdfx m inn Knchfx d intrmd Drht
77.63.99↔	Lok Res von Knochläs o Gew an Rad und Ulna, sonstige	79.12.22↔	Geschl Rep e sonstigen Radfx m inn Knochfix d Markn
77.83↔	Sonstige partielle Knochenresektion an Radius und Ulna	79.12.23↔	Gschl Rp e sons Radfrk m inn Knchfx m miminv balass Tch
77.93↔	Totale Resektion von Radius und Ulna	79.12.29↔	Gschl Rp e snst Rdfx m S inn Knfx (zB d Sb, Pl)
78.03.10↔	Knochtx an Rad und Ulna, Gefgestielt m mikrovask Anast	79.12.30↔	Gschl Rp e Ulnfx m inn Knchfx d Drht o Zgg/Crcl
78.03.11↔	Knochtx an Rad u Ulna, Gefgestielt oh mikrovask Anast	79.12.31↔	Geschl Rep e Ulnafx m inn Knochfix d intramed Draht
78.03.12↔	Knochen transplantation an Radius und Ulna, allogene	79.12.32↔	Geschl Reposition e Ulnafraktur m inn Knochfix d Markn
78.03.13↔	Knorpel-Knochen transplantation an Radius und Ulna	79.12.39↔	Gschl Rp e Ulnfx m S inn Knchfx (z.B. d Schraub, Pl)
78.13.00↔	Anl e Fxt ext an Rd u Uln (nkl. Rp v Fx), n.n.bez.	79.12.99↔	Geschl Rep e Fx an Rad und Ulna m inn Knochfix, so
78.13.10↔	Geschl Reposition e dist Radfx m Knochfix d Fixat ext	79.22.00↔	Off Rep e Fx an Rad und Ulna oh Inn Knochfix, n.n.bez.
78.13.11↔	Geschl Rep e sonstigen Radfx m Knochfix d Fixat ext	79.22.10↔	Off Reposition e dist Radiusfraktur ohne Inn Knochfix
78.13.12↔	Off Reposition e dist Radfx m Knochfix d Fixat ext	79.22.19↔	Off Reposition e sonstigen Radfx oh Inn Knochfix
78.13.13↔	Off Rep e sonstigen Radfx m Knochfix d Fixat ext	79.22.20↔	Off Reposition e Ulnafraktur ohne innere Knochenfixation
78.13.20↔	Geschl Reposition e Ulnafraktur m Knochfix d Fixat ext	79.22.99↔	Off Rep e Fx an Rad und Ulna oh Inn Knochfix, sonstige
78.13.99↔	Anl e Fixat ext an Rad und Ulna (inkl. Rep von Fx), so	79.32.00↔	Off Rep e Fx an Rad und Ulna m inn Knochfix, n.n.bez.
78.23.00↔	Verkürzungsosteotomie an Radius und Ulna, n.n.bez	79.32.10↔	Offene Reposition e dist Radiusfraktur m inn Knochfix
78.23.10↔	Temporäre Epiphyseodese an Radius und Ulna	79.32.19↔	Off Reposition e sonstigen Radfx m inn Knochfix
78.23.11↔	Permanente Epiphyseodese an Radius und Ulna	79.32.29↔	Off Reposition e Ulnafraktur mit innerer Knochenfixation
78.23.12↔	Therapeutische Epiphyseolyse an Radius und Ulna	79.32.99↔	Off Rep e Fx an Rad und Ulna m inn Knochfix, sonstige
78.23.99↔	Verkürzungsosteotomie an Radius und Ulna, sonstige	79.52.00↔	Off Rep e Epiphysdiast an Rad und Ulna, n.n.bez.
78.43↔	Sonstige plastische Rekonstruktion an Radius und Ulna	79.52.10↔	Offene Reposition einer Epiphysdiastase am distalen Radius
78.53.00↔	Inn Knochfix oh Rep d Fx an Rad und Ulna, n.n.bez.	79.52.20↔	Off Rep e sonstigen Epiphysdiast an Rad und Ulna
78.53.10↔	Revision von Osteosynthmat (oh Matwechs) an Radius	79.52.99↔	Off Rep e Epiphysdiast an Rad und Ulna, sonstige
78.53.20↔	Revision von Osteosynthmat (oh Matwechs) an Ulna	79.62↔	Débridement einer offenen Fraktur an Radius und Ulna
78.53.99↔	Inn Knochfix oh Rep d Fx an Rad und Ulna, sonstige	79.82↔	Offene Reposition einer Luxation des Ellbogens
79.12.00↔	Geschl Rep e Fx an Rad u Ulna m inn Knochfix, n.n.bez.	79.92↔	Ni näh bez Operation an Verletzung von Radius und Ulna

80.12.00↔	Sonstige Arthrotomie des Ellbogens, n.n.bez.	81.85.00↔	Sonstige Rekonstruktion am Ellbogen, n.n.bez.
80.12.10↔	Arthr Arthrot d Ellenbogens, Gelenkspülung mit Drain	81.85.10↔	Refixation e osteochondralen Fragmentes a Ellb, arthr
80.12.11↔	Arthr Arthrot d Ellb, Entfernung freier Gelenkkörper	81.85.11↔	Refixation e osteochondralen Fragm a Ellb, offen chir
80.12.12↔	Arthr Arthrot d Ellb, Einl oder Entf e Medträg	81.85.14↔	Knorpeltx u Implant a Ellb v ivit herg Gewkult, arthr
80.12.20↔	Arthrotomie des Ellenbogens, Gelenkspülung mit Drainage	81.85.15↔	Knrpltx u Implnt a Ellb v ivt hrg Gwklt, offn chr
80.12.21↔	Arthrot d Ellenbogens, Entfernung freier Gelenkkörper	81.85.18↔	Subchondrale Knocheneröffnung a Ellenbogen, arthr
80.12.99↔	Sonstige Arthrotomie des Ellbogens, sonstige	81.85.19↔	Subchondrale Knocheneröffnung a Ellenbogen, offen chir
80.42↔	Durchtr von Gelkaps, Ligament oder Knorpel a Ellb	81.85.20↔	Subch Knocheröff a Ellb m Einbr e azell Impl, arthr
80.72.00↔	Synovektomie am Ellbogen, n.n.bez.	81.85.21↔	Resektionsarthroplastik am Ellenbogengelenk
80.72.10↔	Arthroskopische Synovektomie am Ellbogen	81.85.30↔	Prothetischer Ersatz der distalen Humerusgelenkfläche
80.72.20↔	Offene Synovektomie am Ellbogen	81.85.32↔	Sonstige Rekonstruktion am Ellbogen, Ulnakopfprothese
80.72.99↔	Synovektomie am Ellbogen, sonstige	81.85.99↔	Sonstige Rekonstruktion am Ellbogen, sonstige
81.24↔	Ellbogen-Arthrodese	81.99.14↔	Arthroskopische Revision eines Gelenkes, Ellbogen
81.84↔	Totalprothese des Ellbogens	83.83↔	Plastische Rekonstruktion eines Ringbandes

**Prozedur I31-3**

82.82↔ Plastische Rekonstruktion einer Spalthand

**ADRG I32****Eingriffe an Handgelenk und Hand**

Hauptdiagnose in Tabelle I32-1 und mindestens eine Prozedur in Tabelle I32-3 oder mindestens eine Prozedur in Tabelle I32-4

**DRG I32A****Eingriffe an Handgelenk und Hand mit mehrzeitigem komplexen oder mässig komplexem Eingriff**

(Mindestens eine Prozedur in Tabelle I32-5 oder jede Prozedur in Tabelle I32-6 außer I32-7) und mindestens zwei Behandlungen, die mindestens einem Tag auseinander liegen in [mindestens zwei Prozeduren in Tabelle I32-8]

**DRG I32B****Eingriffe an Handgelenk und Hand ohne mehrzeitigen Eingriff, mit komplexem oder mässig komplexem Eingriff, Alter < 6 Jahre**

(Mindestens eine Prozedur in Tabelle I32-5 oder jede Prozedur in Tabelle I32-6 außer I32-7) und Alter < 6 Jahre

**DRG I32C****Eingriffe an Handgelenk und Hand ohne mehrzeitigen Eingriff, mit komplexem oder mässig komplexem Eingriff, mit komplizierendem Eingriff oder bei angeborener Anomalie der Hand, Alter > 5 Jahre**

(Mindestens eine Prozedur in Tabelle I32-5 oder jede Prozedur in Tabelle I32-6 außer I32-7) und (Prozedur in Tabelle I32-9 oder Diagnose in Tabelle I32-2)

**DRG I32D****Eingriffe an Handgelenk und Hand ohne mehrzeitigen Eingriff, ohne komplexen Eingriff, ohne komplizierenden Eingriff, ausser bei angeborener Anomalie der Hand, mit mässig komplexem Eingriff, Alter > 5 Jahre**

Mindestens eine Prozedur in Tabelle I32-5 oder jede Prozedur in Tabelle I32-6 außer I32-7

**DRG I32E****Eingriffe an Handgelenk und Hand ohne komplexe oder mässig komplexe Eingriffe****Hauptdiagnose I32-1**

C40.1	BNB kurze Knochen obere Extremität	M02.84	Sonst reaktive Arthritiden Hand
C47.1	BNB: Periph Nerven obere Extremität, einschließl Schulter	M02.94	Reaktive Arthritis, nnbez, Hand
C49.1	BNB: Bindegew u and WeichtGew ob Extr, einschli Schult	M11.04	Apatitrheumatismus Hand
D16.1	Gutart Neubildung kurze Knochen obere Extremität	M11.14	Familiäre Chondrokalzinose Hand
D21.1	So GNB Bgw/and Weichteilgew ob Extrem, Schulter	M11.24	Sonst Chondrokalzinose Hand
M00.04	Arthrit/Polyarth d Staphylokokken Hand	M11.84	Sonst nbez Kristall-Arthropathien Hand
M00.14	Arthrit/Polyarth d Pneumokokken Hand	M11.94	Kristall-Arthropathie, nnbez, Hand
M00.24	Arthrit/Polyarth d sonst Streptokokken Hand	M12.14	Kaschin-Beck-KH Hand
M00.84	Arthrit/Polyarth d sonst nbez bakt Erreger Hand	M12.24	Villonoduläre Synovitis (pigmentiert) Hand
M00.94	Eitrige Arthritis, nnbez, Hand	M12.34	Palindromer Rheumatismus Hand
M02.04	Arthritis nach intestinalem Bypass Hand	M12.44	Hydrops intermittens Hand
M02.14	Postenteritische Arthritis Hand	M12.54	Traumatische Arthropathie Hand
M02.24	Arthritis nach Impfung Hand	M12.84	Sonst nbez Arthropathien, aonkl, Hand
M02.34	Reiter-Krankheit Hand	M13.14	Monarthritis, aonkl, Hand

M13.84	Sonst nbez Arthritis Hand	M87.84	Sonstige Knochennekrose Hand
M13.94	Arthritis, nnbez, Hand	M87.94	Knochennekrose, nnbez, Hand
M18.0	Primäre Rhizarthrose, beidseitig	M89.64	Osteopathie nach Poliomyelitis Hand
M18.1	Sonstige primäre Rhizarthrose	Q68.1	Angeborene Deformität Hand
M18.2	Posttraumatische Rhizarthrose, beidseitig	Q69.0	Akzessorische(r) Finger
M18.3	Sonstige posttraumatische Rhizarthrose	Q69.1	Akzessorische(r) Daumen
M18.4	Sonstige sekundäre Rhizarthrose, beidseitig	Q70.0	Miteinander verwachsene Finger
M18.5	Sonstige sekundäre Rhizarthrose	Q70.1	Schwimmhautbildung an Fingern
M18.9	Rhizarthrose, nnbez	Q71.0	Angeborenes vollständiges Fehlen obere Extremität(en)
M20.0	Deformität eines od mehrerer Finger	Q71.1	Angeb Fehlen Ober- u Unterarm b vorhandener Hand
M21.84	Sonst nbez erworbene Deformitäten Hand	Q71.3	Angeborenes Fehlen Hand od ein/mehr Finger
M21.94	Erworbene Deformität Hand, nnbez	Q71.6	Spalthand
M24.04	Freier Gelenkkörper Hand	S56.0	Verletzt Beugemuskl/-sehn, Daumen, in Höhe Unterarm
M24.14	Sonst Gelenkknorpelschädigungen Hand	S56.1	Verletzt Beugemuskl/-sehn ein/mehr, so Finger, i Höhe UA
M24.34	Patho Lux/Sublux Gelenk, aonkl, Hand	S56.3	Verletzt Streck-,Abduktormusk/-sehn, Daumen, in Höhe UA
M24.44	Habit Lux/Sublux Gelenk Hand	S56.4	Verletzt Streckmusk/-sehn ein/mehr, so Finger, in Höhe UA
M24.54	Gelenkkontraktur Hand	S62.20	Fraktur 1. Mittelhandknochen, Teil nnbez
M24.64	Ankylose ein Gelenk Hand	S62.21	Fraktur 1. Mittelhandknochen, Basis
M24.84	Sonst nbez Gelenkschädigungen, aonkl, Hand	S62.22	Fraktur 1. Mittelhandknochen, Schaft
M24.94	Gelenkschädigung, nnbez, Hand	S62.23	Fraktur 1. Mittelhandknochen, Kollum
M25.04	Hämarthros Hand	S62.24	Fraktur 1. Mittelhandknochen, Kopf
M25.14	Gelenkfistel Hand	S62.30	Fraktur sonst Mittelhandknochens: Teil nnbez
M25.24	Schlottergelenk Hand	S62.31	Fraktur eines sonstigen Mittelhandknochens: Basis
M25.34	Sonst Instabilität ein Gelenk Hand	S62.32	Fraktur eines sonstigen Mittelhandknochens: Schaft
M25.44	Gelenkerguß Hand	S62.33	Fraktur eines sonstigen Mittelhandknochens: Kollum
M25.54	Gelenkschmerz Hand	S62.34	Fraktur eines sonstigen Mittelhandknochens: Kopf
M25.64	Gelenksteife, aonkl, Hand	S62.4	Multiple Frakturen Mittelhandknochen
M25.74	Osteophyt Hand	S62.50	Fraktur Daumen, Teil nnbez
M25.84	Sonstige nbez Gelenk-KH Hand	S62.51	Fraktur Daumen, proximale Phalanx
M25.94	Gelenk-KH, nnbez, Hand	S62.52	Fraktur Daumen, distale Phalanx
M65.84	Sonst Synovitis u Tenosynovitis Hand	S62.60	Fraktur eines sonstigen Fingers, Teil nnbez
M66.24	Spontanruptur von Strecksehnen Hand	S62.61	Fraktur eines sonst Fingers, proximale Phalanx
M66.30	Spontanruptur von Beugesehnen, mehrere Lok	S62.62	Fraktur eines sonstigen Fingers, mittlere Phalanx
M66.34	Spontanruptur von Beugesehnen Hand	S62.63	Fraktur eines sonstigen Fingers, distale Phalanx
M72.0	Fibromatose Palmarfaszie [Dupuytren-Kontraktur]	S62.7	Multiple Frakturen Finger
M86.04	Akute hämatogene Osteomyelitis Hand	S62.8	Fraktur sonst u nnbez Teile Handgelenk u Hand
M86.14	Sonstige akute Osteomyelitis Hand	S63.10	Luxation Finger, Teil nnbez
M86.24	Subakute Osteomyelitis Hand	S63.11	Luxation Finger, Metakarpophalangeal (-Gelenk)
M86.34	Chron multifokale Osteomyelitis Hand	S63.12	Luxation Finger, Interphalangeal (-Gelenk)
M86.44	Chron Osteomyelitis m Fistel, Hand	S63.2	Multiple Luxationen Finger
M86.54	Sonst chron hämatogene Osteomyelitis Hand	S63.4	Traumat Ruptur, Bänder Finger MCP-/InterphalGelenk
M86.64	Sonstige chron Osteomyelitis Hand	S63.60	Verstauchung Zerrung ein/mehr Finger, Teil nnbez
M86.84	Sonstige Osteomyelitis Hand	S63.61	Verstauch Zerr ein/mehr Finger, Metakarpophal(-Gelenk)
M86.94	Osteomyelitis, nnbez, Hand	S63.62	Verstauch Zerr ein/mehr Finger, Interphalangeal (-Gelenk)
M87.14	Knochennekrose d Arzneimittel Hand	S63.68	Verstauchung Zerrung ein/mehr Finger, sonst Teile
M87.24	Knochennekrose d vorangegang Trauma Hand	S63.7	Verstauchung Zerrung sonst u nnbez Teile Hand
M87.34	Sonst sek Knochennekrose Hand	T87.0	Komplik d replantierte (Teile der) obere(n) Extremität

### Diagnose I32-2

M84.14	Nichtvereinigung Frakturrenden [Pseudarthr] Hand	Q71.1	Angeb Fehlen Ober- u Unterarm b vorhandener Hand
M96.0	Pseudarthrose nach Fusion od Arthrorese	Q71.2	Angeborenes Fehlen Unterarm u Hand
Q68.1	Angeborene Deformität Hand	Q71.3	Angeborenes Fehlen Hand od ein/mehr Finger
Q70.0	Miteinander verwachsene Finger	Q71.4	Longitudinaler Reduktionsdefekt Radius
Q70.1	Schwimmhautbildung an Fingern	Q71.5	Longitudinaler Reduktionsdefekt Ulna
Q70.4	Polysyndaktylie	Q71.6	Spalthand
Q70.9	Syndaktylie, nnbez	Q71.8	Sonstige Reduktionsdefekte ob Extremität(en)
Q71.0	Angeborenes vollständiges Fehlen obere Extremität(en)	Q71.9	Reduktionsdefekt obere Extremität, nnbez

### Prozedur I32-3

78.00↔	Knochentransplantation, ohne Angabe der Lokalisation	82.89.14↔	Radialisation bei kongenitalen Anomalien der Hand
78.03.13↔	Knorpel-Knochentransplantation an Radius und Ulna	82.89.15↔	Rs v Schnürrngn m plstschRk b kng Anm d Hnd
81.28↔	Interphalangeal-Arthrorese	82.89.16↔	Transfer einer Zehe als Fingerersatz
82.82↔	Plastische Rekonstruktion einer Spalthand	82.89.99↔	Sonstige plastische Operationen an der Hand, sonstige
82.89.00↔	Sonstige plastische Operationen an der Hand, n.n.bez.	83.82.00↔	Muskel- oder Faszientransplantation, n.n.bez.
82.89.10↔	Sehnenscheidenplastik an der Hand	83.82.10↔	Faszientransplantation, Kopf und Hals
82.89.11↔	Knöcherner Ref von Bänder d Handwur und Mitthand	83.82.11↔	Faszientransplantation, Schulter und Axilla
82.89.12↔	Knöcherner Refixation von sonstigen Bänder der Hand	83.82.12↔	Faszientransplantation, Oberarm und Ellenbogen
82.89.13↔	Glübrgreifnd Weichteildstrktion b kng Anm d Hnd	83.82.13↔	Faszientransplantation, Unterarm

83.82.14↔	Faszientransplantation, Brustwand, Bauch und Rücken	86.65.12↔	Kleinflächige heterol Hauttx an Schulter und Oberarm
83.82.15↔	Fasztz, Leisten und Genitalregion und Gesäss	86.65.13↔	Kleinflächige heterologe Hauttransplantation an den Unterarm
83.82.16↔	Faszientransplantation, Untere Extremität	86.65.14↔	Kleinflächige heterologe Hauttransplantation an die Hand
83.82.19↔	Faszientransplantation, Andere Lokalisation	86.65.15↔	Kleinflächige heterologe Hauttx an Bruw und Rücken
83.82.20↔	Transplantation e lok M oder Faszlapp, Kopf und Ha	86.65.16↔	Kleinfl heterologe Hauttransplantation an die Bauchregion
83.82.21↔	Transplantation e lok M o Faszlapp, Schult und Axilla	86.65.17↔	Kleinflächige heterologe Hauttx an d untere Extrem
83.82.22↔	Transplantation e lok M o Faszlapp, Oberarm und Ellb	86.65.19↔	Kleinflächige heterologe Hauttx an And Lokalisation
83.82.23↔	Transplantation e lok Muskel oder Faszlapp, Unterarm	86.65.20↔	Großflächige heterologe Hauttransplantation an den Kopf
83.82.24↔	Tx e lok M o Faszlapp, Bruw, Bauch und Rücken	86.65.21↔	Großflächige heterologe Hauttransplantation an den Hals
83.82.25↔	Tx e lok M o Faszlapp, Leist und Genreg und Gesäss	86.65.22↔	Großfl heterologe Hauttx an Schulter und Oberarm
83.82.26↔	Transplantation e lok M oder Faszlapp, Untere Extrem	86.65.23↔	Großflächige heterologe Hauttransplantation an den Unterarm
83.82.29↔	Transplantation e lok Muskel oder Faszlapp, And Lok	86.65.24↔	Großflächige heterologe Hauttransplantation an die Hand
83.82.30↔	Transplantation e osteom o osteofasz Lp, Kopf und Ha	86.65.25↔	Großfl heterologe Hauttx an Bruw und Rücken
83.82.31↔	Tx e osteom o osteofasz Lp, Schult und Axilla	86.65.26↔	Großflächige heterologe Hauttransplantation an Bauchregion
83.82.32↔	Transplantation e osteom o osteofasz Lp, Oba und Ellb	86.65.27↔	Großfl heterologe Hauttx an d untere Extrem
83.82.33↔	Transplantation e osteom o osteofasz Lp, Unterarm	86.65.29↔	Großfl heterologe Hauttx an And Lokalisation
83.82.34↔	Tx e osteom o osteofasz Lp, Bruw, Bauch und Rücken	86.65.30↔	Transplantation von Schweinehaut
83.82.35↔	Tx e osteom o osteofasz Lp, Leist u Genreg u Gesäss	86.65.40↔	Prm Hautstz d zweischichtgs DrmsEpdrmsErstmtrial
83.82.36↔	Transplantation e osteom o osteofasz Lp, Untere Extrem	86.65.99↔	Heterologe Hauttransplantation, sonstige
83.82.39↔	Transplantation e osteom o osteofasz Lp, And Lok	86.66.00↔	Homologe Hauttransplantation, n.n.bez.
83.82.40↔	Tx e snst Lppntx m mkrvsk Anst aus M o Fsz, Kpf u H	86.66.10↔	Kleinflächige homologe Hauttransplantation an den Kopf
83.82.41↔	Tx e snst Lppntx m mkrvsk Anst aus M o Fsz, Schl u Axll	86.66.11↔	Kleinflächige homologe Hauttransplantation an den Hals
83.82.42↔	Tx e snst Lppntx m mkrvsk Anst aus M o Fsz, Ob u Ellb	86.66.12↔	Kleinflächige homologe Hauttx an Schulter und Oberarm
83.82.43↔	Tx e snst Lppntx m mkrvsk Anst aus M o Fsz, Unt	86.66.13↔	Kleinflächige homologe Hauttransplantation an den Unterarm
83.82.44↔	Tx e so Lppntx m mkrvsk Anst aus M o Fsz, Brw, Bauch u Rückn	86.66.14↔	Kleinflächige homologe Hauttransplantation an die Hand
83.82.45↔	Tx e so Lppntx m mkrvsk Anst aus M o Fsz, Leist u Gnrg u Gsäß	86.66.15↔	Kleinflächige homologe Hauttx an Bruw und Rücken
83.82.46↔	Tx e snst Lppntx m mkrvsk Anst aus M o Fsz, Unt Extm	86.66.16↔	Kleinfl homologe Hauttransplantation an die Bauchregion
83.82.47↔	Tx e snst Lppntx m mkrvsk Anst aus M o Fsz, And Lk	86.66.17↔	Kleinflächige homologe Hauttx an d untere Extrem
83.82.99↔	Muskel- oder Faszientransplantation, sonstige	86.66.19↔	Kleinflächige homologe Hauttx an And Lokalisation
84.21↔	Daumen-Replantation	86.66.20↔	Großflächige homologe Hauttransplantation an den Kopf
84.22↔	Finger-Replantation (ausser Daumen)	86.66.21↔	Großflächige homologe Hauttransplantation an den Hals
84.23.00↔	Replantation von Vorderarm, Handgelenk oder Hand, n.n.bez.	86.66.22↔	Großfl homologe Hauttx an Schulter und Oberarm
84.23.10↔	Replantation von Vorderarm	86.66.23↔	Großflächige homologe Hauttransplantation an den Unterarm
84.23.11↔	Replantation von Handgelenk oder Hand	86.66.24↔	Großflächige homologe Hauttransplantation an die Hand
84.23.99↔	Replantation von Vorderarm, Handgelenk oder Hand, sonst	86.66.25↔	Großfl homologe Hauttransplantation an Bruw und Rücken
84.29.00↔	Sonstige Replantation, n.n.bez.	86.66.26↔	Großflächige homologe Hauttransplantation an die Bauchregion
84.29.10↔	Sonstige Replantation, Obere Extremität	86.66.27↔	Großfl homologe Hauttransplantation an d untere Extrem
84.29.20↔	Sonstige Replantation, Untere Extremität	86.66.29↔	Großfl homologe Hauttransplantation an andere Lokalisation
84.29.99↔	Sonstige Replantation, sonstige	86.66.99↔	Homologe Hauttransplantation, sonstige
86.62.00↔	Sonstiges Hauttransplantat an die Hand, n.n.bez.	86.67.00↔	Haut-Regenerationsgraft, n.n.bez.
86.62.10↔	Kleinflächiges Spalthauttransplantat an die Hand	86.67.10↔	Kleinfl temporäres HautRegenerationsgraft an D Kopf
86.62.20↔	Großflächiges Spalthauttransplantat an die Hand	86.67.11↔	Kleinfl temporäres Haut-Regenerationsgraft an den Hals
86.62.99↔	Sonstiges Hauttransplantat an die Hand, sonstiges	86.67.12↔	Kleinfl temporäres HautRegenergraft an Schult und Oba
86.63.00↔	Vollhauttransplantat an andere Lokalisationen, n.n.bez.	86.67.13↔	Kleinfl temporäres HautRegenergraft an D Unterarm
86.63.10↔	Kleinfl Vollhaut an D Kopf (auss Lip und Mund)	86.67.14↔	Kleinfl temporäres Haut-Regenerationsgraft an die Hand
86.63.11↔	Kleinflächiges Vollhauttransplantat an den Hals	86.67.15↔	Kleinfl temp HautRegenergraft an Bruw und Rücken
86.63.12↔	Kleinflächiges Vollhauttransplantat an Schulter und Oberarm	86.67.16↔	Kleinfl temporäres HautRegenergraft an d Bauchreg
86.63.13↔	Kleinflächiges Vollhauttransplantat an den Unterarm	86.67.17↔	Kleinfl temp HautRegenergraft an d untere Extrem
86.63.15↔	Kleinfl Vollhauttransplantat an Bruw, Bauch und Rücken	86.67.19↔	Kleinfl temporäres HautRegenerationsgraft an And Lok
86.63.16↔	Kleinfl Vollhauttransplantat an d Leisten und Genreg	86.67.20↔	Großfl temporäres HautRegenerationsgraft an D Kopf
86.63.17↔	Kleinflächiges Vollhauttransplantat an das Gesäß	86.67.21↔	Großflächiges temporäres Haut-Regenerationsgraft an den Hals
86.63.18↔	Kleinfl Vollhauttransplantat an Os und Unterschenkel	86.67.22↔	Großfl temporäres HautRegenergraft an Schulter und Oba
86.63.19↔	Kleinflächiges Vollhauttransplantat an andere Lokalisation	86.67.23↔	Großfl temporäres Haut-Regenerationsgraft an den Unterarm
86.63.1a↔	Kleinflächiges Vollhauttransplantat an den Fuß	86.67.24↔	Großflächiges temporäres Haut-Regenerationsgraft an die Hand
86.63.20↔	Großfl Vollhaut an D Kopf (auss Lip und Mund)	86.67.25↔	Großfl temporäres HautRegenergraft an Bruw und Rücken
86.63.21↔	Großflächiges Vollhauttransplantat an den Hals	86.67.26↔	Großfl temporäres HautRegenerationsgraft an d Bauchreg
86.63.22↔	Großflächiges Vollhauttransplantat an Schulter und Oberarm	86.67.27↔	Großfl temporäres HautRegenergraft an d untere Extrem
86.63.23↔	Großflächiges Vollhauttransplantat an den Unterarm	86.67.29↔	Großfl temporäres HautRegenerationsgraft an And Lok
86.63.25↔	Großfl Vollhauttransplantat an Bruw, Bauch und Rücken	86.67.30↔	Permanenter Hautersatz durch Epidermisersatzmaterial
86.63.26↔	Großfl Vollhauttransplantat an d Leisten und Genreg	86.67.31↔	Permanenter Hautersatz durch Dermisersatzmaterial
86.63.27↔	Großflächiges Vollhauttransplantat an das Gesäß	86.67.99↔	Haut-Regenerationsgraft, sonstige
86.63.28↔	Großfl Vollhauttransplantat an Os und Unterschenkel	86.70↔	Gestielte oder freie Lappen, n.n.bez.
86.63.29↔	Großflächiges Vollhauttransplantat an andere Lokalisation	86.72↔	Verschiebung eines gestielten Lappens
86.63.2a↔	Großflächiges Vollhauttransplantat an den Fuß	86.73.00↔	Anbr von gestieltem oder fr Lappen an d Hand, n.n.bez.
86.63.99↔	Vollhauttransplantat an andere Lokalisationen, sonstige	86.73.10↔	Kleinflächige Dehnungsplastik an die Hand
86.65.00↔	Heterologe Hauttransplantation, n.n.bez.	86.73.11↔	Kleinflächige Verschiebe-Rotationsplastik an die Hand
86.65.10↔	Kleinflächige heterologe Hauttx an D Kopf	86.73.12↔	Kleinflächige Transpositionsplastik an die Hand
86.65.11↔	Kleinflächige heterologe Hauttransplantation an den Hals	86.73.13↔	Kleinflächige Insellappenplastik an die Hand
		86.73.14↔	Kleinflächige Z-Plastik an die Hand
		86.73.20↔	Großflächige Dehnungsplastik an die Hand

86.73.21↔	Großflächige Verschiebe-Rotationsplastik an die Hand	86.88.30↔	Grfl Weichtd d klt Krtznztn an and Teil d Kpfs
86.73.22↔	Großflächige Transpositionsplastik an die Hand	86.88.31↔	Grofl Weichteildeckung d kult Keratinozyten a Ha
86.73.23↔	Großflächige Insellappenplastik an die Hand	86.88.32↔	Grofl Weichtd d kult Keratinozyten an Schult u Oba
86.73.24↔	Großflächige Z-Plastik an die Hand	86.88.33↔	Grofl Weichteildeckung d kult Keratinozyten a Unterarm
86.73.29↔	Sonstige lokale Lappenplastik an die Hand	86.88.34↔	Grofl Weichteildeckung d kult Keratinozyten an d Hand
86.73.30↔	Anbr von fr Lappen mit mikrovasculärer Anast an d Hand	86.88.35↔	Grofl Weichtd d kult Keratinozyten an Bruw u Rücken
86.73.40↔	Anbr von gestielt reg o gestielt Fernl an d Hand	86.88.36↔	Grofl Weichtd d kult Keratinozyten an d Bauchreg
86.73.80↔	Komb plastische Eingriffe an Haut und Unterhaut der Hand	86.88.37↔	Grofl Weichtd d kult Keratinozyten an d unt Extrem
86.73.99↔	Anbr von gestielten oder fr Lappen an d Hand, sonstige	86.88.39↔	Grofl Weichteildeckung d kult Keratinozyten an and Lok
86.75.00↔	Revision von gestieltem oder freiem Lappen, n.n.bez.	86.88.40↔	Grfl tmp Weichtd d Komb mhr Vrf an and Teil d Kpfs
86.75.10↔	Revision von gestielt o fr Lp o fr Hauttx d Kopfes	86.88.41↔	Grofl temp Weichteildeckung d Komb mehr Verfahren a Ha
86.75.11↔	Revision von gestielt o fr Lp o fr Hauttx d Halses	86.88.42↔	Grofl temp Weichtd d Komb mehr Verf an Schult u Oba
86.75.12↔	Rev von gestielt o fr Lp o fr Hauttx von Schult u Oba	86.88.43↔	Grofl temp Weichteildeckung d Komb mehr Verf a Unta
86.75.13↔	Revision von gestielt o fr Lp o fr Hauttx d Unterarmes	86.88.44↔	Grofl temp Weichteildeckung d Komb mehr Verf an d Hand
86.75.14↔	Revision von gestielt oder fr Lp oder fr Hauttx d Hand	86.88.45↔	Grofl temp Weichtd d Komb mehr Verf an Bruw u Rücken
86.75.15↔	Rev von gestielt o fr Lp o fr Hauttx d Bruw und Rücken	86.88.46↔	Grofl temp Weichtd d Komb mehr Verf an d Bauchreg
86.75.16↔	Revision von gestielt o fr Lp o fr Hauttx d Bauchreg	86.88.47↔	Grofl temp Weichtd d Komb mehr Verf an d unt Extrem
86.75.17↔	Rev von gestielt o fr Lp o fr Hauttx d unteren Extrem	86.88.49↔	Grofl temp Weichtd d Komb mehr Verf an and Lok
86.75.19↔	Revision von gestielt o fr Lp o fr Hauttx and Lok	86.88.90↔	Sonstige temporäre Weichteildeckung am Kopf
86.75.99↔	Revision von gestieltem oder freiem Lappen, sonstige	86.88.91↔	Sonstige temporäre Weichteildeckung am Hals
86.85.00↔	Korrektur einer Syndaktylie, n.n.bez.	86.88.92↔	Sonst temporäre Weichteildeckung an Schulter und Oberarm
86.85.30↔	Tr e kmpl Syndkt m Vrschpl, Kppnpl o Seitnbrk, d Hnd	86.88.93↔	Sonstige temporäre Weichteildeckung am Unterarm
86.85.40↔	Tr e kmpl Syndkt m Vrschpl, Kppnpl o Seitnbrk, d Fsss	86.88.94↔	Sonstige temporäre Weichteildeckung an der Hand
86.85.50↔	Res gedop Ant b Syndakt o Polydakt m Gelrek, d Hand	86.88.95↔	Sonst temporäre Weichteildeckung an Brustwand und Rücken
86.85.60↔	Res gedop Ant b Syndakt o Polydakt m Gelrek, d Fusses	86.88.96↔	Sonstige temporäre Weichteildeckung an der Bauchregion
86.85.70↔	Korrektur e Polysyndaktylie d Fusion gedop Ant, d Hand	86.88.97↔	Sonst temporäre Weichteildeckung an der unteren Extremität
86.85.80↔	Korr e Polysyndaktylie d Fusion gedop Ant, d Fusses	86.88.99↔	Sonstige temporäre Weichteildeckung, sonstige
86.85.99↔	Korrektur einer Syndaktylie, sonstige	86.89.00↔	Sonstige Plast Reko an Haut und Subkutan, n.n.bez.
86.88.00↔	Sonstige (temporäre) Weichteildeckung, n.n.bez.	86.89.10↔	Lappenstieldurchtrennung nach Hautplastik am Kopf
86.88.10↔	Klfl Weichteildeckung d kult Keratinozyten a Kopf	86.89.11↔	Lappenstieldurchtrennung nach Hautplastik am Hals
86.88.11↔	Klfl Weichteildeckung d kultivierte Keratinozyten a Ha	86.89.12↔	Lappenstieldurchtrennung n Hautplastik an Schulter u Axilla
86.88.12↔	Klfl Weichtd d kult Keratinozyten an Schult u Oba	86.89.13↔	Lappenstdurcht nach Hautpl an Oberarm und Ellb
86.88.13↔	Klfl Weichteildeckung d kult Keratinozyten a Unterarm	86.89.14↔	Lappenstieldurchtrennung nach Hautplastik am Unterarm
86.88.14↔	Klfl Weichteildeckung d kult Keratinozyten an d Hand	86.89.15↔	Lappenstieldurchtrennung nach Hautplastik an der Hand
86.88.15↔	Klfl Weichtd d kult Keratinozyten a Bruw u Rücken	86.89.16↔	Lappenstdurcht nach Hautpl an Bruw, Bauch und Rücken
86.88.16↔	Klfl Weichtd d kult Keratinozyten an d Bauchreg	86.89.17↔	Lappenstdurcht nach Hautpl an d Leisten und Genreg
86.88.17↔	Klfl Weichtd d kult Keratinozyten an d unt Extrem	86.89.18↔	Lappenstieldurchtrennung nach Hautplastik am Gesäß
86.88.19↔	Klfl Weichteildeckung d kult Keratinozyten an and Lok	86.89.19↔	Lappenstdurcht nach Hautpl an and Lokalisation
86.88.20↔	Klfl temp Weichteildeckung d Komb mehr Verf a Kopf	86.89.1a↔	Lappenstdurcht nach Hautpl an Oberschenkel und Knie
86.88.21↔	Klfl temp Weichteildeckung d Komb mehr Verfahren a Ha	86.89.1b↔	Lappenstdurcht nach Hautpl an Unterschenkel und Fuß
86.88.22↔	Klfl temp Weichtd d Komb mehr Verf an Schult u Oba	86.89.80↔	Revision einer Hautplastik am Kopf
86.88.23↔	Klfl temp Weichteildeckung d Komb mehr Verf a Unta	86.89.84↔	Revision einer Hautplastik am Unterarm
86.88.24↔	Klfl temp Weichteildeckung d Komb mehr Verf an d Hand	86.89.85↔	Revision einer Hautplastik an der Hand
86.88.25↔	Klfl temp Weichtd d Komb mehr Verf an Bruw u Rücken	86.89.87↔	Revision e Hautpl an d Leisten und Genreg und a Gesäß
86.88.26↔	Klfl temp Weichtd d Komb mehr Verf an d Bauchreg	86.89.88↔	Revision einer Hautplastik an der unteren Extremität
86.88.27↔	Klfl temp Weichtd d Komb mehr Verf an d unt Extrem	86.89.89↔	Revision einer Hautplastik an anderer Lokalisation
86.88.29↔	Klfl temp Weichteildeckung d Komb mehr Verf an and Lok	86.89.99↔	Sonstige Plast Reko an Haut und Subkutan, sonstige

## Prozedur I32-4

04.43.00↔	Entlastung am Karpaltunnel, n.n.bez.	77.39.19↔	Sonstige Knochendurchtrennung an Phalangen der Hand
04.43.10↔	Entlastung am Karpaltunnel, endoskopisch	77.64.00↔	Lk Rs v Knchläs o Gw an Krpl u Mtkrp, n.n.bz.
04.43.99↔	Entlastung am Karpaltunnel, sonstige	77.64.20↔	Debridement an Karpalia und Metakarpalia
77.04.00↔	Sequestrektomie an Karpalia und Metakarpalia, n.n.bez.	77.64.99↔	Lok Res von Knochläs o Gew an Karpal und Metakarp, so
77.04.10↔	Sepuestrekt an Karpal und Metakarp, oh Einl e Medträg	77.69.10↔	Lok Resektion von Knochläs o Gew an Phalangen d Hand
77.04.11↔	Sepuestrekt an Karpal und Metakarp, m Einl e Medträg	77.69.20↔	Debridement an Phalangen der Hand
77.04.99↔	Sequestrektomie an Karpalia und Metakarpalia, sonstige	77.84↔	Sonst partielle Knochenresektion an Karpalia u Metakarpalia
77.14.00↔	S Knchnzs oh Knchdrchr an Krpl u Mtkrp, n.n.bz.	77.89.10↔	Sonst partielle Knochenresektion an Phalangen der Hand
77.14.10↔	S Knchnzs oh Knchdrchr an Krpl u Mtkrp, Explr u Knchnb	77.94↔	Totale Resektion von Karpalia und Metakarpalia
77.14.11↔	S Knchnzs oh Knchdrchr an Krpl u Mtkrp, Frmdknf	77.99.10↔	Totale Knochenresektionen an Phalangen der Hand
77.14.12↔	S Knchnzs o Kndrtr an Krpl u Mk, Enl u Ef e Mdtrg	78.04.10↔	Knchtx an Krpl u Mtkrp, Gfgstiel m mkrvsk Anst
77.14.13↔	S Knchnzs oh Knchdrchr an Krpl u Mtkrp, Drain	78.04.11↔	Knchntrnspl an Krpl u Mtkrp, Gfgstiel oh mkrvsk Anst
77.14.99↔	So Knchnzisz oh Knchdrchr an Karpal u Metakarp, so	78.04.12↔	Knochen transplantation an Karpalia und Metakarpalia, allog
77.24↔	Keilosteotomie an Karpalia und Metakarpalia	78.04.13↔	Knorpel-Knochen transplantation an Karpalia und Metakarpalia
77.29.10↔	Keilosteotomie an Phalangen der Hand	78.09.10↔	Knchtx an And näher bez Kn, auss Gschk, n.n.bez.
77.34.00↔	Sonstige Knochdrchr an Karpal und Metakarp, n.n.bez.	78.09.11↔	Knchtx an Phal d Hand, gfgstiel oh mikrovask Anast
77.34.10↔	(De-)rotationsosteotomie an Karpalia und Metakarpalia	78.09.12↔	Knochen transplantation an Phalangen der Hand, allog
77.34.11↔	Kompl (mehrd) Osteotomie an Karpal und Metakarpalia	78.09.90↔	Kntx an And näh bz Kn, au Gschk, gfgstiel m mkrvsk Anst
77.34.99↔	Sonstige Knochdrchr an Karpal und Metakarp, sonstige	78.09.91↔	Kntx an And näh bz Kn, au Gschk, gfgstiel o mkrvsk Anst
77.39.10↔	(De-)Rotationsosteotomie an Phalangen der Hand	78.09.92↔	Knchtx an And näher bez Kn, auss Gschk, allog

78.14.00↔	Anl e Fxt ext an Krpl u Mtkrp (nkl. Rp v Fx), n.n.bez.	80.44.10↔	Drchtr v Glkps, Lg o Knrp, Drchtr d Bändr d Mtthnd
78.14.10↔	Gschl Rp e Fx an Krpl u Mtkrp m Knchfx d Fxt ext	80.44.11↔	Drchtr v Glkps, Lg o Knrp, Drchtr d Rtnklm fixrm
78.14.11↔	Off Rp e Fx an Krpl u Mtkrp m Knchfx d Fxt ext	80.44.20↔	Drchtr v Glkps, Lg o Knrp, Exz v Bändr d Mtthnd
78.14.99↔	Anl e Fxt ext an Krpl u Mtkrp (nkl. Rp v Fx), so	80.44.21↔	Drchtr v Glkps, Lg o Knrp, Exz v snst Bändr d Hnd
78.19.10↔	Geschl Rep e Fx von Phal d Hand m Knochfx d Fixat ext	80.44.90↔	Drchtr v Glkps, Lg o Knrp, S Op an Bändr d Mtthnd
78.19.11↔	Off Rep e Fx von Phal d Hand m Knochfx d Fixat ext	80.44.91↔	Drchtr v Glkps, Lg o Knrp, S Op an snst Bändr d Hnd
78.24.00↔	Verkürzungsosteotomie an Karpalia und Metakarpalia, n.n.bez.	80.44.99↔	Durchtr von Gelkap, Lig o Knorp an Hand und Fing, so
78.24.10↔	Temporäre Epiphyseodese an Karpalia und Metakarpalia	80.73.00↔	Synovektomie am Handgelenk, n.n.bez.
78.24.11↔	Permanente Epiphyseodese an Karpalia und Metakarpalia	80.73.10↔	Arthroskopische Synovektomie am Handgelenk
78.24.12↔	Therapeutische Epiphyseolyse an Karpalia und Metakarpalia	80.73.20↔	Offene Synovektomie am Handgelenk
78.24.99↔	Verkürzungsosteotomie an Karpalia und Metakarpalia, sonst	80.73.99↔	Synovektomie am Handgelenk, sonstige
78.29.10↔	Temporäre Epiphyseodese an Phalangen der Hand	80.83.00↔	Sonstige Lok Exz oder Destr e Gelläs a Hdgel, n.n.bez.
78.29.11↔	Permanente Epiphyseodese an Phalangen der Hand	80.83.11↔	Débridement am Handgelenk
78.29.12↔	Therapeutische Epiphyseolyse an Phalangen der Hand	80.83.12↔	Zystenexstirpation am Handgelenk
78.29.19↔	Sonstige Verkürzungsosteotomie an Phalangen der Hand	80.83.99↔	Sonstige Lok Exz oder Destr e Gelläs a Hdgel, sonstige
78.34↔	Verlängerungsosteotomie an Karpalia und Metakarpalia	80.84.00↔	So Lok Exz o Destr e Gelläs an Hand und Fing, n.n.bez.
78.39.10↔	Verlängerungsosteotomie an Phalangen der Hand	80.84.10↔	Debridement an Gelenken der Handwurzel
78.44↔	Sonst plastische Rekonstruktion an Karpalia und Metakarpalia	80.84.20↔	Debridement an sonstigen Gelenken der Hand und Finger
78.49.11↔	Sonst plastische Rekonstruktion an Phalangen der Hand	80.84.99↔	So Lok Exz o Destr e Gelläs an Hand und Fing, so
78.52.00↔	Inn Knochfx ohne Reposition d Fx a Hum, n.n.bez.	81.25↔	Arthrodes am Radiokarpalgelenk
78.52.10↔	Revision von Osteosynthesematerial (oh Matwechs) a Hum	81.26↔	Arthrodes am Karpometakarpalgelenk
78.52.99↔	Inn Knochfx ohne Reposition d Fx a Hum, sonstige	81.27↔	Arthrodes am Metakarpophalangealgelenk
78.53.00↔	Inn Knochfx oh Rep d Fx an Rad und Ulna, n.n.bez.	81.71.00↔	Arthropl m Implant a Metakarpophal und lpg, n.n.bez.
78.53.10↔	Revision von Osteosynthmat (oh Matwechs) an Radius	81.71.10↔	Inplantation einer sonstigen Fingergelenkendoprothese
78.53.20↔	Revision von Osteosynthmat (oh Matwechs) an Ulna	81.71.99↔	Arthpastk m Impl a Metakarpophal- u Interphalangelek, so
78.53.99↔	Inn Knochfx oh Rep d Fx an Rad und Ulna, sonstige	81.72↔	Arthropl ohne Implant a Metakarpophalangeal und lpg
78.54.00↔	Inn Knchfx oh Rp d Fx an Krpl u Mtkrp, n.n.bez.	81.74.00↔	Arthropl m Implant a Karpok oder Karpomgel, n.n.bez.
78.54.10↔	Rev v Osteosynthmat (oh Matwechs) an Karpal u Metakarp	81.74.10↔	Implantation einer Daumensattelgelenkendoprothese
78.54.99↔	Inn Knochfx oh Rep d Fx an Karpal und Metakarp, so	81.74.99↔	Arthropl m Implant a Karpok oder Karpomgel, sonstige
78.59.10↔	Rev von Osteosynthmat (oh Matwechs) an Phal d Hand	81.75↔	Arthropl ohne Implant a Karpok oder Krmkg
78.94↔	Einsetz e Knochwachststimul an Karpal und Metakarpalia	81.93.00↔	Naht an Kapsel od Ligament der oberen Extremitäten, n.n.bez.
79.13.00↔	Gschl Rp e Fx an Krpl u Mtkrp m inn Knchfx, n.n.bez.	81.93.10↔	Naht des Bandapparates der Klavikula
79.13.10↔	Gschl Rp e Fx an Krpl u Mtkrp m inn Knchfx d wnkst Pl	81.93.20↔	Naht des radioulnaren Ringbandes
79.13.19↔	Gschl Rp e Fx an Krpl u Mk m S inn Knfx (zB d Sb, Pl, Dt)	81.93.21↔	Naht des distalen radioulnaren Bandapparates
79.13.99↔	Gschl Rp e Fx an Krpl u Mtkrp m inn Knchfx, so	81.93.30↔	Nht an Kaps o Lig d ob Extrem, Handwur und Mitthand
79.14.00↔	Geschl Reposition e Fingfx mit inn Knochfx, n.n.bez.	81.93.99↔	Naht an Kapsel o Ligament der oberen Extremitäten, sonst
79.14.10↔	Geschl Rep e Fingfx m inn Knochfx d winkelstabile Pl	81.96.20↔	Sonst Rekonstruktion an Gelenken, Handgelenk, n.n.bez.
79.14.19↔	Gschl Rp e Fngfx m S inn Knfx (zB d Sb, Pl, Dt)	81.96.21↔	So Reko an Gel, Hdgel, Ref e osteoch Fragm, arthr
79.14.99↔	Geschl Reposition e Fingfx mit inn Knochfx, sonstige	81.96.22↔	So Reko an Gel, Hdgel, Ref e osteoch Fragm, offen chir
79.23↔	Off Rep e Fx an Karpal und Metakarp oh Inn Knochfx	81.96.25↔	S Rk Gl, Hdgl, Knrpltx u Implnt v ivt hrg Gwklt, arthr
79.24↔	Offene Reposition e Fingfx ohne innere Knochenfixation	81.96.26↔	S Rk Gl, Hdgl, Knrpltx u Impl v ivt hrg Gwklt, offn chr
79.33.00↔	Off Rp e Fx an Krpl u Mtkrp m inn Knchfx, n.n.bez.	81.96.29↔	Sonst Rekonstruktion an Gelenken, Handgelenk, sonst
79.33.10↔	Off Rp e Fx an Krpl u Mtkrp m inn Knchfx d (Blount)Klm	81.96.2a↔	So Reko an Gel, Hdgel, Subchondrale Knocheneröf, arthr
79.33.19↔	Off Rep e Fx an Karpal und Metakarp m So inn Knochfx	81.96.2b↔	So Reko an Gel, Hdgel, Subch Knocheneröf, offen chir
79.33.99↔	Off Rep e Fx an Karpal und Metakarp m inn Knochfx, so	81.96.2c↔	S Rk Gl, Hdgl, Sbch Knchnröf m Enbr e azll Impl, arthr
79.34↔	Offene Reposition e Fingfx mit innerer Knochenfixation	81.96.95↔	S glrk u glpl Engr Implnt e Endprth an Gl d ob Extrem, S
79.63↔	Débridement e offenen Fraktur an Karpalia u Metakarpalia	81.96.98↔	Sonstige gelrek und gelpf Eingr, Resektpl a Hdgel
79.64↔	Débridement einer offenen Fingerfraktur	81.97.00↔	Revision einer Gelenkprothese a d ob Extremität, nnbez
79.83.00↔	Offene Reposition einer Luxation des Handgelenks, n.n.bez.	81.97.10↔	Revision e Gelproth an d oberen Extrem, ohne Wechsel
79.83.10↔	Off Rep einer Luxation des distales Radioulnargelenks	81.97.15↔	Revision und Wechsel einer Handgelenkendoprothese
79.83.99↔	Offene Reposition einer Luxation des Handgelenks, sonst	81.97.16↔	Revision und Wechsel einer Daumsattelgelenkproth
79.84↔	Offene Reposition einer Luxation von Hand und Fingern	81.97.17↔	Revision und Wechsel e sonstigen Fingergelenkproth
79.93↔	Ni näh bez Op an Verletzung von Karpal und Metakarp	81.97.99↔	Revision einer Gelenkprothese an der oberen Extremität, so
79.94↔	Nicht näher bez Operation an Verletzung d Fingknöch	81.99.15↔	Arthroskopische Revision eines Gelenkes, Handgelenk
80.13.00↔	Sonstige Arthrotomie des Handgelenks, n.n.bez.	81.99.25↔	Offen chirurgische Revision eines Gelenkes, Handgelenk
80.13.10↔	Arthr Arthrot d Handgelenkes, Gelenkspülung mit Drain	81.99.35↔	Arthroskopische Operation am Gelenkknorpel, Handgelenk
80.13.11↔	Arthr Arthrot d Handgelenkes, Entf freier Gelenkkörper	81.99.45↔	Offen chirurgische Operation am Gelenkknorpel, Handgelenk
80.13.12↔	Arthr Arthrot d Handgel, Einl oder Entf e Medträg	81.99.81↔	Sonstige Arthr Op an Gel und Gelstrukt, Handgelenk
80.13.20↔	Arthrot des Handgelenkes, Gelenkspülung mit Drainage	81.99.96↔	Sonstige offen Chir Op an Gel und Gelkn, Hdgel
80.13.21↔	Arthrot d Handgelenkes, Entfernung freier Gelenkkörper	82.02↔	Myotomie an der Hand
80.13.99↔	Sonstige Arthrotomie des Handgelenks, sonstige	82.04↔	Inzision und Drainage von Palmar- oder Thenarraum
80.14.00↔	Sonstige Arthrotomie von Hand und Fingern, n.n.bez.	82.09.00↔	Sonstige Inzision an den Weichteilen der Hand, n.n.bez.
80.14.10↔	Arthrot von Hand und Fingern, Gelenkspülung mit Drain	82.09.10↔	S Inzs an D Weicht d Hnd, Shnnfchsplntng an d Hnd
80.14.99↔	Sonstige Arthrotomie von Hand und Fingern, sonstige	82.09.99↔	Sonstige Inzision an den Weichteilen der Hand, sonstige
80.43.00↔	Durchtr von Gelkap, Lig oder Knorp a Hdgel, n.n.bez.	82.11.00↔	Tenotomie der Hand, n.n.bez.
80.43.10↔	Drchtr v Glkp, Lg o Knrp a Hdgl, Drchtr d Bändr d Hndwr	82.11.10↔	Tenotomie der Hand, Handgelenk, perkutan
80.43.20↔	Drchtr v Glkp, Lg o Knrp a Hdgl, Exz v Bändr d Hndwr	82.11.11↔	Tenotomie der Hand, Finger, perkutan
80.43.90↔	Drchtr v Glkp, Lg o Knrp a Hdgl, S Op an Bändr d Hndwr	82.11.20↔	Tenotomie der Hand, offen chirurgisch
80.43.99↔	Durchtr von Gelkap, Lig oder Knorp a Hdgel, sonstige	82.11.99↔	Tenotomie der Hand, sonstige
80.44.00↔	Durchtr v Gelkap, Lig o Knorp an Hand u Fing, n.n.bez.	82.12↔	Fasziotomie der Hand

82.19.00↔	Sonst Durchtrennung von Weichteilen der Hand, n.n.bez.	82.83↔	Plastische Rekonstruktion bei Makrodaktylie
82.19.10↔	So Durchtr v Weichteilen d Hand, Durchtr v Mn d Hand	82.84↔	Plastische Rekonstruktion bei Mallet-Finger
82.19.99↔	Sonst Durchtrennung von Weichteilen der Hand, sonst	82.85↔	Sonstige Tenodese an der Hand
82.21↔	Exzision einer Läsion an einer Sehenscheide der Hand	82.86.00↔	Sonstige Tenoplastik an der Hand, n.n.bez.
82.22↔	Exzision einer Läsion an einem Handmuskel	82.86.10↔	Tenoplastik von Beugesehnen der Hand
82.29↔	Exzision einer anderen Läsion an den Weichteilen der Hand	82.86.11↔	Schaffung eines Transplantlagers für Sehnen an der Hand
82.33↔	Sonstige Tenonektomie an der Hand	82.86.12↔	Revision (ohne Wechsel) e Sehnenimplantates an d Hand
82.35.00↔	Sonstige Fasziektomie der Hand, n.n.bez.	82.86.13↔	Wechsel eines Sehnenimplantates an der Hand
82.35.10↔	Fasziektomie der Hohlhand	82.86.99↔	Sonstige Tenoplastik an der Hand, sonstige
82.35.11↔	Fasziektomie der Hand und Finger mit Neurolyse	82.89.00↔	Sonstige plastische Operationen an der Hand, n.n.bez.
82.35.12↔	Fasziektomie d Hand und Fing m Neurolyse und Arteriolyse	82.89.10↔	Sehnscheidenplastik an der Hand
82.35.13↔	Fasziektomie der Hand und Finger mit Arthrolyse	82.89.11↔	Knöchern Ref von Bänder d Handwur und Mitthand
82.35.99↔	Sonstige Fasziektomie der Hand, sonstige	82.89.12↔	Knöchern Refixation von sonstigen Bänder der Hand
82.36↔	Sonstige Myektomie der Hand	82.89.13↔	Glüßgreifnd Weichteildstrktion b kng Anm d Hnd
82.39.00↔	Sonstige Exzision von Weichteilen der Hand, n.n.bez	82.89.14↔	Radialisation bei kongenitalen Anomalien der Hand
82.39.10↔	So Exz v Weicht d Hand, Exz v Sehnscheiden d Hand	82.89.15↔	Rs v Schnürrngn m plstsch Rk b kng Anm d Hnd
82.39.99↔	Sonstige Exzision von Weichteilen der Hand, sonstige	82.89.16↔	Transfer einer Zehe als Fingersersatz
82.41↔	Naht an einer Sehnscheide der Hand	82.89.99↔	Sonstige plastische Operationen an der Hand, sonstige
82.42↔	Sekundäre Naht an einer Beugesehne der Hand	84.01↔	Amput und Exartikulation an e Finger (ausgen a Daum)
82.43↔	Sekundäre Naht an einer anderen Sehne der Hand	84.02↔	Amputation und Exartikulation am Daumen
82.44↔	Sonstige Naht an einer Beugesehne der Hand	84.91↔	Amputation, n.n.bez.
82.45↔	Sonstige Naht an einer anderen Sehne der Hand	86.27↔	Débridement an Nagel, Nagelbett oder Nagelfalz
82.46.00↔	Naht an Muskel oder Faszie der Hand, n.n.bez.	86.61.00↔	Vollhauttransplantat an die Hand, n.n.bez.
82.46.10↔	Naht an einer Faszie der Hand	86.61.10↔	Kleinflächiges Vollhauttransplantat an die Hand
82.46.20↔	Naht an einem Muskel der Hand	86.61.20↔	Großflächiges Vollhauttransplantat an die Hand
82.46.99↔	Naht an Muskel oder Faszie der Hand, sonstige	86.61.99↔	Vollhauttransplantat an die Hand, sonstige
82.51↔	Verlängerung einer Sehne der Hand	86.62.00↔	Sonstiges Hauttransplantat an die Hand, n.n.bez.
82.52↔	Verkürzung einer Sehne der Hand	86.62.10↔	Kleinflächiges Spalthauttransplantat an die Hand
82.53↔	Reinsertion einer Sehne der Hand	86.62.20↔	Großflächiges Spalthauttransplantat an die Hand
82.54↔	Reinsertion eines Muskels der Hand	86.62.99↔	Sonstiges Hauttransplantat an die Hand, sonstiges
82.55↔	Sonstige Längenänderung an Muskel oder Sehne der Hand	86.73.00↔	Anbr von gestieltem oder fr Lappen an d Hand, n.n.bez.
82.56↔	Sonstr Transfer oder Transplantation einer Sehne der Hand	86.73.10↔	Kleinflächige Dehnungsplastik an die Hand
82.57.00↔	Sonstige Transposition einer Sehne der Hand, n.n.bez.	86.73.11↔	Kleinflächige Verschiebe-Rotationsplastik an die Hand
82.57.10↔	So Transp e Sehn d Hand, Transp e Beugesehne d Hand	86.73.12↔	Kleinflächige Transpositionsplastik an die Hand
82.57.99↔	Sonstige Transposition einer Sehne der Hand, sonstige	86.73.13↔	Kleinflächige Insellappenplastik an die Hand
82.58↔	Sonstr Transfer oder Transplantation eines Handmuskels	86.73.14↔	Kleinflächige Z-Plastik an die Hand
82.59↔	Sonstige Transposition eines Handmuskels	86.73.20↔	Großflächige Dehnungsplastik an die Hand
82.61↔	Pollisation mit Übertragung von Nerven und Blutversorgung	86.73.21↔	Großflächige Verschiebe-Rotationsplastik an die Hand
82.69↔	Sonstige Rekonstruktion des Daumens	86.73.22↔	Großflächige Transpositionsplastik an die Hand
82.71↔	Rekonstruktion eines Ringbandes	86.73.23↔	Großflächige Insellappenplastik an die Hand
82.72.00↔	Plast Op an d Hand m M o FaszTransplantat, n.n.bez.	86.73.24↔	Großflächige Z-Plastik an die Hand
82.72.10↔	Plastische Op m M o FaszTransplantat an e Fing	86.73.29↔	Sonstige lokale Lappenplastik an die Hand
82.72.11↔	Plast Op m M o FaszTransplantat an sonst Teil d Hand	86.73.30↔	Anbr von fr Lappen mit mikrovaskulärer Anast an d Hand
82.72.99↔	Plast Op an d Hand m M o FaszTransplantat, sonstiges	86.73.40↔	Anbr von gestielt reg o gestielt Fernl an d Hand
82.79↔	Plastische Op an d Hand m and Transplantat o Implant	86.73.80↔	Komb plastische Eingriffe an Haut und Unterhaut der Hand
82.81↔	Transfer eines Fingers, ausgenommen Daumen	86.73.99↔	Anbr von gestielten oder fr Lappen an d Hand, sonstige
82.82↔	Plastische Rekonstruktion einer Spalthand	86.86↔	Onychoplastik

## Prozedur I32-5

78.00↔	Knochen transplantation, ohne Angabe der Lokalisation	82.81↔	Transfer eines Fingers, ausgenommen Daumen
78.03.13↔	Knorpel-Knochen transplantation an Radius und Ulna	82.82↔	Plastische Rekonstruktion einer Spalthand
78.49.11↔	Sonst plastische Rekonstruktion an Phalangen der Hand	82.89.00↔	Sonstige plastische Operationen an der Hand, n.n.bez.
81.28↔	Interphalangeal-Arthrodese	82.89.10↔	Sehnscheidenplastik an der Hand
81.71.10↔	Inplantation einer sonstigen Fingergelenkendoprothese	82.89.11↔	Knöchern Ref von Bänder d Handwur und Mitthand
81.71.99↔	Arthpastk m Impl a Metakarpophal- u Interphalangealek, so	82.89.12↔	Knöchern Refixation von sonstigen Bänder der Hand
81.72↔	Arthropl ohne Implant a Metakarpophalangeal und lpg	82.89.13↔	Glüßgreifnd Weichteildstrktion b kng Anm d Hnd
81.74.00↔	Arthropl m Implant a Karpok oder Karpomgel, n.n.bez.	82.89.14↔	Radialisation bei kongenitalen Anomalien der Hand
81.74.10↔	Implantation einer Daumensattelgelenkendoprothese	82.89.15↔	Rs v Schnürrngn m plstsch Rk b kng Anm d Hnd
81.74.99↔	Arthropl m Implant a Karpok oder Karpomgel, sonstige	82.89.16↔	Transfer einer Zehe als Fingersersatz
81.97.15↔	Revision und Wechsel einer Handgelenkendoprothese	82.89.99↔	Sonstige plastische Operationen an der Hand, sonstige
81.97.16↔	Revision und Wechsel einer Daumensattelgelenkprothese	83.82.00↔	Muskel- oder Faszientransplantation, n.n.bez.
81.97.17↔	Revision und Wechsel e sonstigen Fingergelenkprothese	83.82.10↔	Faszientransplantation, Kopf und Hals
82.61↔	Pollisation mit Übertragung von Nerven und Blutversorgung	83.82.11↔	Faszientransplantation, Schulter und Axilla
82.69↔	Sonstige Rekonstruktion des Daumens	83.82.12↔	Faszientransplantation, Oberarm und Ellenbogen
82.71↔	Rekonstruktion eines Ringbandes	83.82.13↔	Faszientransplantation, Unterarm
82.72.00↔	Plast Op an d Hand m M o FaszTransplantat, n.n.bez.	83.82.14↔	Faszientransplantation, Brustwand, Bauch und Rücken
82.72.10↔	Plastische Op m M o FaszTransplantat an e Fing	83.82.15↔	Fasztx, Leisten und Genitalregion und Gesäss
82.72.11↔	Plast Op m M o FaszTransplantat an sonst Teil d Hand	83.82.16↔	Faszientransplantation, Untere Extremität
82.72.99↔	Plast Op an d Hand m M o FaszTransplantat, sonstiges	83.82.19↔	Faszientransplantation, Andere Lokalisation



83.82.20↔	Transplantation e lok M oder Faszip, Kopf und Ha	86.65.16↔	Kleinfl heterologe Hauttransplantation an die Bauchregion
83.82.21↔	Transplantation e lok M o Faszip, Schult und Axilla	86.65.17↔	Kleinflächige heterologe Hauttx an d untere Extrem
83.82.22↔	Transplantation e lok M o Faszip, Oberarm und Ellb	86.65.19↔	Kleinflächige heterologe Hauttx an And Lokalisation
83.82.23↔	Transplantation e lok Muskel oder Faszip, Unterarm	86.65.20↔	Großflächige heterologe Hauttransplantation an den Kopf
83.82.24↔	Tx e lok M o Faszip, Bruw, Bauch und Rücken	86.65.21↔	Großflächige heterologe Hauttransplantation an den Hals
83.82.25↔	Tx e lok M o Faszip, Leist und Genreg und Gesäss	86.65.22↔	Grofl heterologe Hauttx an Schulter und Oberarm
83.82.26↔	Transplantation e lok M oder Faszip, Untere Extrem	86.65.23↔	Großflächige heterologe Hauttransplantation an den Unterarm
83.82.29↔	Transplantation e lok Muskel oder Faszip, And Lok	86.65.24↔	Großflächige heterologe Hauttransplantation an die Hand
83.82.30↔	Transplantation e osteom o osteofasz Lp, Kopf und Ha	86.65.25↔	Grofl heterologe Hauttx an Bruw und Rücken
83.82.31↔	Tx e osteom o osteofasz Lp, Schult und Axilla	86.65.26↔	Großflächige heterologe Hauttransplantation an Bauchregion
83.82.32↔	Transplantation e osteom o osteofasz Lp, Oba und Ellb	86.65.27↔	Grofl heterologe Hauttx an d untere Extrem
83.82.33↔	Transplantation e osteom o osteofasz Lp, Unterarm	86.65.29↔	Grofl heterologe Hauttx an And Lokalisation
83.82.34↔	Tx e osteom o osteofasz Lp, Bruw, Bauch und Rücken	86.65.30↔	Transplantation von Schweinehaut
83.82.35↔	Tx e osteom o osteofasz Lp, Leist u Genreg u Gesäss	86.65.40↔	Prm Hautstz d zweischchtgs DrmsEpdrmsErstzmtrial
83.82.36↔	Transplantation e osteom o osteofasz Lp, Untere Extrem	86.65.99↔	Heterologe Hauttransplantation, sonstige
83.82.39↔	Transplantation e osteom o osteofasz Lp, And Lok	86.66.00↔	Homologe Hauttransplantation, n.n.bez.
83.82.40↔	Tx e snst Lppntx m mkrvsk Anst aus M o Fsz, Kpf u H	86.66.10↔	Kleinflächige homologe Hauttransplantation an den Kopf
83.82.41↔	Tx e snst Lppntx m mkrvsk Anst aus M o Fsz, Schlit u Axll	86.66.11↔	Kleinflächige homologe Hauttransplantation an den Hals
83.82.42↔	Tx e snst Lppntx m mkrvsk Anst aus M o Fsz, Ob u Ellb	86.66.12↔	Kleinflächige homologe Hauttx an Schulter und Oberarm
83.82.43↔	Tx e snst Lppntx m mkrvsk Anst aus M o Fsz, Unt	86.66.13↔	Kleinflächige homologe Hauttransplantation an den Unterarm
83.82.44↔	Tx e so Lppntx m mkrvsk Anst aus M o Fsz, Brw, Bauch u Rücken	86.66.14↔	Kleinflächige homologe Hauttransplantation an die Hand
83.82.45↔	Tx e so Lppntx m mkrvsk Anst aus M o Fsz, Leist u Gnrg u Gsäß	86.66.15↔	Kleinflächige homologe Hauttx an Bruw und Rücken
83.82.46↔	Tx e snst Lppntx m mkrvsk Anst aus M o Fsz, Unt Exrm	86.66.16↔	Kleinfl homologe Hauttransplantation an die Bauchregion
83.82.47↔	Tx e snst Lppntx m mkrvsk Anst aus M o Fsz, And Lk	86.66.17↔	Kleinflächige homologe Hauttx an d untere Extrem
83.82.99↔	Muskel- oder Faszientransplantation, sonstige	86.66.19↔	Kleinflächige homologe Hauttx an And Lokalisation
84.21↔	Daumen-Replantation	86.66.20↔	Großflächige homologe Hauttransplantation an den Kopf
84.22↔	Finger-Replantation (ausser Daumen)	86.66.21↔	Großflächige homologe Hauttransplantation an den Hals
84.23.00↔	Replantation von Vorderarm, Handgelenk oder Hand, n.n.bez.	86.66.22↔	Grofl homologe Hauttx an Schulter und Oberarm
84.23.10↔	Replantation von Vorderarm	86.66.23↔	Großflächige homologe Hauttransplantation an den Unterarm
84.23.11↔	Replantation von Handgelenk oder Hand	86.66.24↔	Großflächige homologe Hauttransplantation an die Hand
84.23.99↔	Replantation von Vorderarm, Handgelenk oder Hand, sonst	86.66.25↔	Grofl homologe Hauttransplantation an Bruw und Rücken
84.29.00↔	Sonstige Replantation, n.n.bez.	86.66.26↔	Großflächige homologe Hauttransplantation an die Bauchregion
84.29.10↔	Sonstige Replantation, Obere Extremität	86.66.27↔	Grofl homologe Hauttransplantation an d untere Extrem
84.29.20↔	Sonstige Replantation, Untere Extremität	86.66.29↔	Großfl homologe Hauttransplantation an andere Lokalisation
84.29.99↔	Sonstige Replantation, sonstige	86.66.99↔	Homologe Hauttransplantation, sonstige
86.62.00↔	Sonstiges Hauttransplantat an die Hand, n.n.bez.	86.67.00↔	Haut-Regenerationsgraft, n.n.bez.
86.62.10↔	Kleinflächiges Spalthauttransplantat an die Hand	86.67.10↔	Kleinfl temporäres HautRegenerationsgraft an D Kopf
86.62.20↔	Großflächiges Spalthauttransplantat an die Hand	86.67.11↔	Kleinfl temporäres Haut-Regenerationsgraft an den Hals
86.62.99↔	Sonstiges Hauttransplantat an die Hand, sonstiges	86.67.12↔	Kleinfl temporäres HautRegenergraft an Schult und Oba
86.63.00↔	Vollhauttransplantat an andere Lokalisationen, n.n.bez.	86.67.13↔	Kleinfl temporäres HautRegenergraft an D Unterarm
86.63.10↔	Kleinfl Vollhaut an D Kopf (auss Lip und Mund)	86.67.14↔	Kleinfl temporäres Haut-Regenerationsgraft an die Hand
86.63.11↔	Kleinflächiges Vollhauttransplantat an den Hals	86.67.15↔	Kleinfl temp HautRegenergraft an Bruw und Rücken
86.63.12↔	Kleinflächiges Vollhauttransplantat an Schulter und Oberarm	86.67.16↔	Kleinfl temporäres HautRegenergraft an d Bauchreg
86.63.13↔	Kleinflächiges Vollhauttransplantat an den Unterarm	86.67.17↔	Kleinfl temp HautRegenergraft an d untere Extrem
86.63.15↔	Kleinfl Vollhauttransplantat an Bruw, Bauch und Rücken	86.67.19↔	Kleinfl temporäres HautRegenerationsgraft an And Lok
86.63.16↔	Kleinfl Vollhauttransplantat an d Leisten und Genreg	86.67.20↔	Grofl temporäres HautRegenerationsgraft an D Kopf
86.63.17↔	Kleinflächiges Vollhauttransplantat an das Gesäß	86.67.21↔	Großflächiges temporäres Haut-Regenerationsgraft an den Hals
86.63.18↔	Kleinfl Vollhauttransplantat an Os und Unterschenkel	86.67.22↔	Grofl temporäres HautRegenergraft an Schulter und Oba
86.63.19↔	Kleinflächiges Vollhauttransplantat an andere Lokalisation	86.67.23↔	Großfl temporäres Haut-Regenerationsgraft an den Unterarm
86.63.1a↔	Kleinflächiges Vollhauttransplantat an den Fuß	86.67.24↔	Großflächiges temporäres Haut-Regenerationsgraft an die Hand
86.63.20↔	Grofl Vollhaut an D Kopf (auss Lip und Mund)	86.67.25↔	Grofl temporäres HautRegenergraft an Bruw und Rücken
86.63.21↔	Großflächiges Vollhauttransplantat an den Hals	86.67.26↔	Grofl temporäres HautRegenerationsgraft an d Bauchreg
86.63.22↔	Großflächiges Vollhauttransplantat an Schulter und Oberarm	86.67.27↔	Grofl temporäres HautRegenergraft an d untere Extrem
86.63.23↔	Großflächiges Vollhauttransplantat an den Unterarm	86.67.29↔	Grofl temporäres HautRegenerationsgraft an And Lok
86.63.25↔	Grofl Vollhauttransplantat an Bruw, Bauch und Rücken	86.67.30↔	Permanenter Hautersatz durch Epidermisersatzmaterial
86.63.26↔	Grofl Vollhauttransplantat an d Leisten und Genreg	86.67.31↔	Permanenter Hautersatz durch Dermisersatzmaterial
86.63.27↔	Großflächiges Vollhauttransplantat an das Gesäß	86.67.99↔	Haut-Regenerationsgraft, sonstige
86.63.28↔	Grofl Vollhauttransplantat an Os und Unterschenkel	86.70↔	Gestielte oder freie Lappen, n.n.bez.
86.63.29↔	Großflächiges Vollhauttransplantat an andere Lokalisation	86.72↔	Verschiebung eines gestielten Lappens
86.63.2a↔	Großflächiges Vollhauttransplantat an den Fuß	86.73.00↔	Anbr von gestieltem oder fr Lappen an d Hand, n.n.bez.
86.63.99↔	Vollhauttransplantat an andere Lokalisationen, sonstige	86.73.10↔	Kleinflächige Dehnungsplastik an die Hand
86.65.00↔	Heterologe Hauttransplantation, n.n.bez.	86.73.11↔	Kleinflächige Verschiebe-Rotationsplastik an die Hand
86.65.10↔	Kleinflächige heterologe Hauttx an D Kopf	86.73.12↔	Kleinflächige Transpositionsplastik an die Hand
86.65.11↔	Kleinflächige heterologe Hauttransplantation an den Hals	86.73.13↔	Kleinflächige Insellappenplastik an die Hand
86.65.12↔	Kleinflächige heterol Hauttx an Schulter und Oberarm	86.73.14↔	Kleinflächige Z-Plastik an die Hand
86.65.13↔	Kleinflächige heterologe Hauttransplantation an den Unterarm	86.73.20↔	Großflächige Dehnungsplastik an die Hand
86.65.14↔	Kleinflächige heterologe Hauttransplantation an die Hand	86.73.21↔	Großflächige Verschiebe-Rotationsplastik an die Hand
86.65.15↔	Kleinflächige heterologe Hauttx an Bruw und Rücken	86.73.22↔	Großflächige Transpositionsplastik an die Hand
		86.73.23↔	Großflächige Insellappenplastik an die Hand
		86.73.24↔	Großflächige Z-Plastik an die Hand

86.73.29↔	Sonstige lokale Lappenplastik an die Hand	86.88.32↔	Groß Weichtd d kult Keratinozyten an Schult u Oba
86.73.30↔	Anbr von fr Lappen mit mikrovasikulärer Anast an d Hand	86.88.33↔	Groß Weichteildeckung d kult Keratinozyten a Unterarm
86.73.40↔	Anbr von gestielt reg o gestielt Fernl an d Hand	86.88.34↔	Groß Weichteildeckung d kult Keratinozyten an d Hand
86.73.80↔	Komb plastische Eingriffe an Haut und Unterhaut der Hand	86.88.35↔	Groß Weichtd d kult Keratinozyten an Bruw u Rücken
86.73.99↔	Anbr von gestielten oder fr Lappen an d Hand, sonstige	86.88.36↔	Groß Weichtd d kult Keratinozyten an d Bauchreg
86.75.00↔	Revision von gestieltem oder freiem Lappen, n.n.bez.	86.88.37↔	Groß Weichtd d kult Keratinozyten an d unt Extrem
86.75.10↔	Revision von gestielt o fr Lp o fr Hauttx d Kopfes	86.88.39↔	Groß Weichteildeckung d kult Keratinozyten an and Lok
86.75.11↔	Revision von gestielt o fr Lp o fr Hauttx d Halses	86.88.40↔	Grfl tmp Weichtd d Komb mhr Vrf an and Teil d Kpfs
86.75.12↔	Rev von gestielt o fr Lp o fr Hauttx von Schult u Oba	86.88.41↔	Groß temp Weichteildeckung d Komb mehr Verfahren a Ha
86.75.13↔	Revision von gestielt o fr Lp o fr Hauttx d Unterarmes	86.88.42↔	Groß temp Weichtd d Komb mehr Verf an Schult u Oba
86.75.14↔	Revision von gestielt oder fr Lp oder fr Hauttx d Hand	86.88.43↔	Groß temp Weichteildeckung d Komb mehr Verf a Unta
86.75.15↔	Rev von gestielt o fr Lp o fr Hauttx d Bruw und Rücken	86.88.44↔	Groß temp Weichteildeckung d Komb mehr Verf an d Hand
86.75.16↔	Revision von gestielt o fr Lp o fr Hauttx d Bauchreg	86.88.45↔	Groß temp Weichtd d Komb mehr Verf an Bruw u Rücken
86.75.17↔	Rev von gestielt o fr Lp o fr Hauttx d unteren Extrem	86.88.46↔	Groß temp Weichtd d Komb mehr Verf an d Bauchreg
86.75.19↔	Revision von gestielt o fr Lp o fr Hauttx and Lok	86.88.47↔	Groß temp Weichtd d Komb mehr Verf an d unt Extrem
86.75.99↔	Revision von gestieltem oder freiem Lappen, sonstige	86.88.49↔	Groß temp Weichtd d Komb mehr Verf an and Lok
86.85.00↔	Korrektur einer Syndaktylie, n.n.bez.	86.88.90↔	Sonstige temporäre Weichteildeckung am Kopf
86.85.30↔	Tr e kmpl Syndkt m Vrschpl, Kppnpl o Seitnbrk, d Hnd	86.88.91↔	Sonstige temporäre Weichteildeckung am Hals
86.85.40↔	Tr e kmpl Syndkt m Vrschpl, Kppnpl o Seitnbrk, d Fsss	86.88.92↔	Sonst temporäre Weichteildeckung an Schulter und Oberarm
86.85.50↔	Res gedop Ant b Syndakt o Polydakt m Gelrek, d Hand	86.88.93↔	Sonstige temporäre Weichteildeckung am Unterarm
86.85.60↔	Res gedop Ant b Syndakt o Polydakt m Gelrek, d Fusses	86.88.94↔	Sonstige temporäre Weichteildeckung an der Hand
86.85.70↔	Korrektur e Polysyndaktylie d Fusion gedop Ant, d Hand	86.88.95↔	Sonst temporäre Weichteildeckung an Brustwand und Rücken
86.85.80↔	Korr e Polysyndaktylie d Fusion gedop Ant, d Fusses	86.88.96↔	Sonstige temporäre Weichteildeckung an der Bauchregion
86.85.99↔	Korrektur einer Syndaktylie, sonstige	86.88.97↔	Sonst temporäre Weichteildeckung an der unteren Extremität
86.88.00↔	Sonstige (temporäre) Weichteildeckung, n.n.bez.	86.88.99↔	Sonstige temporäre Weichteildeckung, sonstige
86.88.10↔	Klfl Weichteildeckung d kult Keratinozyten a Kopf	86.89.00↔	Sonstige Plast Reko an Haut und Subkutan, n.n.bez.
86.88.11↔	Klfl Weichteildeckung d kultivierte Keratinozyten a Ha	86.89.10↔	Lappenstieldurchtrennung nach Hautplastik am Kopf
86.88.12↔	Klfl Weichtd d kult Keratinozyten an Schult u Oba	86.89.11↔	Lappenstieldurchtrennung nach Hautplastik am Hals
86.88.13↔	Klfl Weichteildeckung d kult Keratinozyten a Unterarm	86.89.12↔	Lappenstieldurchtrennung n Hautplastik an Schulter u Axilla
86.88.14↔	Klfl Weichteildeckung d kult Keratinozyten an d Hand	86.89.13↔	Lappenstdurcht nach Hautpl an Oberarm und Ellb
86.88.15↔	Klfl Weichtd d kult Keratinozyten a Bruw u Rücken	86.89.14↔	Lappenstieldurchtrennung nach Hautplastik am Unterarm
86.88.16↔	Klfl Weichtd d kult Keratinozyten an d Bauchreg	86.89.15↔	Lappenstieldurchtrennung nach Hautplastik an der Hand
86.88.17↔	Klfl Weichtd d kult Keratinozyten an d unt Extrem	86.89.16↔	Lappenstdurcht nach Hautpl an Bruw, Bauch und Rücken
86.88.19↔	Klfl Weichteildeckung d kult Keratinozyten an and Lok	86.89.17↔	Lappenstdurcht nach Hautpl an d Leisten und Genreg
86.88.20↔	Klfl temp Weichteildeckung d Komb mehr Verf a Kopf	86.89.18↔	Lappenstieldurchtrennung nach Hautplastik am Gesäß
86.88.21↔	Klfl temp Weichteildeckung d Komb mehr Verfahren a Ha	86.89.19↔	Lappenstdurcht nach Hautpl an and Lokalisation
86.88.22↔	Klfl temp Weichtd d Komb mehr Verf an Schult u Oba	86.89.1a↔	Lappenstdurcht nach Hautpl an Oberschenkel und Knie
86.88.23↔	Klfl temp Weichteildeckung d Komb mehr Verf a Unta	86.89.1b↔	Lappenstdurcht nach Hautpl an Unterschenkel und Fuß
86.88.24↔	Klfl temp Weichteildeckung d Komb mehr Verf an d Hand	86.89.80↔	Revision einer Hautplastik am Kopf
86.88.25↔	Klfl temp Weichtd d Komb mehr Verf an Bruw u Rücken	86.89.84↔	Revision einer Hautplastik am Unterarm
86.88.26↔	Klfl temp Weichtd d Komb mehr Verf an d Bauchreg	86.89.85↔	Revision einer Hautplastik an der Hand
86.88.27↔	Klfl temp Weichtd d Komb mehr Verf an d unt Extrem	86.89.87↔	Revision e Hautpl an d Leisten und Genreg und a Gesäß
86.88.29↔	Klfl temp Weichteildeckung d Komb mehr Verf an and Lok	86.89.88↔	Revision einer Hautplastik an der unteren Extremität
86.88.30↔	Grfl Weichtd d klt Krtzynn an and Teil d Kpfs	86.89.89↔	Revision einer Hautplastik an anderer Lokalisation
86.88.31↔	Groß Weichteildeckung d kult Keratinozyten a Ha	86.89.99↔	Sonstige Plast Reko an Haut und Subkutan, sonstige

## Prozedur I32-6

04.43.00↔	Entlastung am Karpaltunnel, n.n.bez.	77.64.20↔	Debridement an Karpalia und Metakarpalia
04.43.10↔	Entlastung am Karpaltunnel, endoskopisch	77.64.99↔	Lok Res von Knochläs o Gew an Karpal und Metakarp, so
04.43.99↔	Entlastung am Karpaltunnel, sonstige	77.69.10↔	Lok Resektion von Knochläs o Gew an Phalangen d Hand
77.04.00↔	Sequestrektomie an Karpalia und Metakarpalia, n.n.bez.	77.69.20↔	Debridement an Phalangen der Hand
77.04.10↔	Sepuestrekt an Karpal und Metakarp, oh Einl e Medträg	77.84↔	Sonst partielle Knochenresektion an Karpalia u Metakarpalia
77.04.11↔	Sepuestrekt an Karpal und Metakarp, m Einl e Medträg	77.89.10↔	Sonst partielle Knochenresektion an Phalangen der Hand
77.04.99↔	Sequestrektomie an Karpalia und Metakarpalia, sonstige	77.94↔	Totale Resektion von Karpalia und Metakarpalia
77.14.00↔	S Knchnzs oh Knchdrchtr an Krpl u Mtkrp, n.n.bz.	77.99.10↔	Totale Knochenresektionen an Phalangen der Hand
77.14.10↔	S Knchnzs oh Knchdrchtr an Krpl u Mtkrp, Explr u Knchnb	78.04.10↔	Knchtx an Krpl u Mtkrp, Gfgstiel m mkrvsk Anst
77.14.11↔	S Knchnzs oh Knchdrchtr an Krpl u Mtkrp, Frmdknf	78.04.11↔	Knchtrnsp an Krpl u Mtkrp, Gfgstiel oh mkrvsk Anst
77.14.12↔	S Knchns o Kndtr an Krpl u Mk, Enl u Ef e Mdtrg	78.04.12↔	Knochen transplantation an Karpalia und Metakarpalia, allog
77.14.13↔	S Knchnzs oh Knchdrchtr an Krpl u Mtkrp, Drain	78.04.13↔	Knorpel-Knochen transplantation an Karpalia und Metakarpalia
77.14.99↔	So Knchinzis oh Knchdrchtr an Karpal u Metakarp, so	78.09.10↔	Knchtx an And näher bez Kn, auss Gschk, n.n.bez.
77.24↔	Keilosteotomie an Karpalia und Metakarpalia	78.09.11↔	Knchtx an Phal d Hand, gfgstiel oh mikrovask Anast
77.29.10↔	Keilosteotomie an Phalangen der Hand	78.09.12↔	Knochen transplantation an Phalangen der Hand, allog
77.34.00↔	Sonstige Knchdrchtr an Karpal und Metakarp, n.n.bez.	78.09.90↔	Kntx an And näh bz Kn, au Gschk, gfgstiel m mkrvsk Anst
77.34.10↔	(De-)rotationsosteotomie an Karpalia und Metakarpalia	78.09.91↔	Kntx an And näh bz Kn, au Gschk, gfgstiel o mkrvsk Anst
77.34.11↔	Kompl (mehrd) Osteotomie an Karpal und Metakarpalia	78.09.92↔	Knchtx an And näher bez Kn, auss Gschk, allog
77.34.99↔	Sonstige Knchdrchtr an Karpal und Metakarp, sonstige	78.14.00↔	Anl e Fxt ext an Krpl u Mtkrp (nkl. Rp v Fx), n.n.bz.
77.39.10↔	(De-)Rotationsosteotomie an Phalangen der Hand	78.14.10↔	Gschl Rp e Fx an Krpl u Mtkrp m Knchfx d Fxt ext
77.39.19↔	Sonstige Knochen durchtrennung an Phalangen der Hand	78.14.11↔	Off Rp e Fx an Krpl u Mtkrp m Knchfx d Fxt ext
77.64.00↔	Lk Rs v Knchläs o Gw an Krpl u Mtkrp, n.n.bz.	78.14.99↔	Anl e Fxt ext an Krpl u Mtkrp (nkl. Rp v Fx), so

78.19.10↔	Geschl Rep e Fx von Phal d Hand m Knochfix d Fixat ext	80.83.12↔	Zystenexstirpation am Handgelenk
78.19.11↔	Off Rep e Fx von Phal d Hand m Knochfix d Fixat ext	80.83.99↔	Sonstige Lok Exz oder Destr e Gelläs a Hdgel, sonstige
78.24.00↔	Verkürzungsteotomie an Karpalia und Metakarpalia, n.n.bez.	80.84.00↔	So Lok Exz o Destr e Gelläs an Hand und Fing, n.n.bez.
78.24.10↔	Temporäre Epiphyseodese an Karpalia und Metakarpalia	80.84.10↔	Debridement an Gelenken der Handwurzel
78.24.11↔	Permanente Epiphyseodese an Karpalia und Metakarpalia	80.84.20↔	Debridement an sonstigen Gelenken der Hand und Finger
78.24.12↔	Therapeutische Epiphyseolyse an Karpalia und Metakarpalia	80.84.99↔	So Lok Exz o Destr e Gelläs an Hand und Fing, so
78.24.99↔	Verkürzungsteotomie an Karpalia und Metakarpalia, sonst	81.25↔	Arthrodesse am Radiokarpalgelenk
78.29.10↔	Temporäre Epiphyseodese an Phalangen der Hand	81.26↔	Arthrodesse am Karpometakarpalgelenk
78.29.11↔	Permanente Epiphyseodese an Phalangen der Hand	81.27↔	Arthrodesse am Metakarpophalangealgelenk
78.29.12↔	Therapeutische Epiphyseolyse an Phalangen der Hand	81.71.00↔	Arthropl m Implant a Metakarpophal und lpg, n.n.bez.
78.29.19↔	Sonstige Verkürzungsteotomie an Phalangen der Hand	81.75↔	Arthropl ohne Implant a Karpok oder Krmkg
78.34↔	Verlängerungsteotomie an Karpalia und Metakarpalia	81.93.00↔	Naht an Kapsel od Ligament der oberen Extremitäten, n.n.bez.
78.39.10↔	Verlängerungsteotomie an Phalangen der Hand	81.93.10↔	Naht des Bandapparates der Klavikula
78.44↔	Sonst plastische Rekonstruktion an Karpalia und Metakarpalia	81.93.20↔	Naht des radioulnaren Ringbandes
78.52.00↔	Inn Knochfix ohne Reposition d Fx a Hum, n.n.bez.	81.93.21↔	Naht des distalen radioulnaren Bandapparates
78.52.10↔	Revision von Osteosynthesematerial (oh Matwechs) a Hum	81.93.30↔	Nht an Kaps o Lig d ob Extrem, Handwur und Mitthand
78.52.99↔	Inn Knochfix ohne Reposition d Fx a Hum, sonstige	81.93.99↔	Naht an Kapsel o Ligament der oberen Extremitäten, sonst
78.53.00↔	Inn Knochfix oh Rep d Fx an Rad und Ulna, n.n.bez.	81.96.20↔	Sonst Rekonstruktion an Gelenken, Handgelenk, n.n.bez.
78.53.10↔	Revision von Osteosynthmat (oh Matwechs) an Radius	81.96.21↔	So Reko an Gel, Hdgel, Ref e osteoch Fragm, arthr
78.53.20↔	Revision von Osteosynthmat (oh Matwechs) an Ulna	81.96.22↔	So Reko an Gel, Hdgel, Ref e osteoch Fragm, offen chir
78.53.99↔	Inn Knochfix oh Rep d Fx an Rad und Ulna, sonstige	81.96.25↔	S Rk Gl, Hdgl, Knrpltx u Implnt v ivt hrg Gwklit, arthr
78.54.00↔	Inn Knchfx oh Rp d Fx an Krpl u Mtkrp, n.n.bz.	81.96.26↔	S Rk Gl, Hdgl, Knrpltx u Impl v ivt hrg Gwklit, ofn chr
78.54.10↔	Rev v Osteosynthmat (oh Matwechs) an Karpal u Metakarp	81.96.29↔	Sonst Rekonstruktion an Gelenken, Handgelenk, sonst
78.54.99↔	Inn Knochfix oh Rep d Fx an Karpal und Metakarp, so	81.96.2a↔	So Reko an Gel, Hdgel, Subchondrale Knocheneröf, arthr
78.59.10↔	Rev von Osteosynthmat (oh Matwechs) an Phal d Hand	81.96.2b↔	So Reko an Gel, Hdgel, Subch Knocheneröf, offen chir
78.94↔	Einsetz e Knochwachststimul an Karpal und Metakarpalia	81.96.2c↔	S Rk Gl, Hdgl, Sbch Knchnröf m Enbr e azll Impl, arthr
79.13.00↔	Gschl Rp e Fx an Krpl u Mtkrp m inn Knchfx, n.n.bz.	81.96.95↔	S glrk u gipl Engr Implnt e Endprth an Gl d ob Extrm, S
79.13.10↔	Gschl Rp e Fx an Krpl u Mtkrp m inn Knchfx d wnkst Pl	81.96.98↔	Sonstige gelrek und gelpj Eingr, Resektpl a Hdgel
79.13.19↔	Gschl Rp e Fx an Krpl u Mk m S inn Knfx (zB d Sb, Pl, Dt)	81.97.00↔	Revision einer Gelenkprothese a d ob Extremität, nnbez
79.13.99↔	Gschl Rp e Fx an Krpl u Mtkrp m inn Knchfx, so	81.97.10↔	Revision e Gelproth an d oberen Extrem, ohne Wechsel
79.14.00↔	Geschl Reposition e Fingfx mit inn Knochfix, n.n.bez.	81.97.99↔	Revision einer Gelenkprothese an der oberen Extremität, so
79.14.10↔	Geschl Rep e Fingfx m inn Knochfix d winkelstabile Pl	81.99.15↔	Arthroskopische Revision eines Gelenkes, Handgelenk
79.14.19↔	Gschl Rp e Fngfx m S inn Knfx (zB d Sb, Pl, Dt)	81.99.25↔	Offen chirurgische Revision eines Gelenkes, Handgelenk
79.14.99↔	Geschl Reposition e Fingfx mit inn Knochfix, sonstige	81.99.35↔	Arthroskopische Operation am Gelenkknorpel, Handgelenk
79.23↔	Off Rep e Fx an Karpal und Metakarp oh Inn Knochfix	81.99.45↔	Offen chirurgische Operation am Gelenkknorpel, Handgelenk
79.24↔	Offene Reposition e Fingfx ohne innere Knochenfixation	81.99.81↔	Sonstige Arthr Op an Gel und Gelstrukt, Handglenk
79.33.00↔	Off Rp e Fx an Krpl u Mtkrp m inn Knchfx, n.n.bz.	81.99.96↔	Sonstige offen Chir Op an Gel und Gelkn, Hdgel
79.33.10↔	Off Rp e Fx an Krpl u Mtkrp m inn Knchfx d (Blount)Klm	82.02↔	Myotomie an der Hand
79.33.19↔	Off Rep e Fx an Karpal und Metakarp m So inn Knochfix	82.04↔	Inzision und Drainage von Palmar- oder Thenarraum
79.33.99↔	Off Rep e Fx an Karpal und Metakarp m inn Knochfix, so	82.09.00↔	Sonstige Inzision an den Weichteilen der Hand, n.n.bez.
79.34↔	Offene Reposition e Fingfx mit innerer Knochenfixation	82.09.10↔	S Inzs an D Weicht d Hnd, Shnmfchsplting an d Hnd
79.63↔	Débridement e offenen Fraktur an Karpalia u Metakarpalia	82.09.99↔	Sonstige Inzision an den Weichteilen der Hand, sonstige
79.64↔	Débridement einer offenen Fingerfraktur	82.11.00↔	Tenotomie der Hand, n.n.bez.
79.83.00↔	Offene Reposition einer Luxation des Handgelenks, n.n.bez.	82.11.10↔	Tenotomie der Hand, Handgelenk, perkutan
79.83.10↔	Off Rep einer Luxation des distales Radioulnargelenks	82.11.11↔	Tenotomie der Hand, Finger, perkutan
79.83.99↔	Offene Reposition einer Luxation des Handgelenks, sonst	82.11.20↔	Tenotomie der Hand, offen chirurgisch
79.84↔	Offene Reposition einer Luxation von Hand und Fingern	82.11.99↔	Tenotomie der Hand, sonstige
79.93↔	Ni näh bez Op an Verletzung von Karpal und Metakarp	82.12↔	Fasziotomie der Hand
79.94↔	Nicht näher bez Operation an Verletzung d Fingknoch	82.19.00↔	Sonst Durchtrennung von Weichteilen der Hand, n.n.bez.
80.13.00↔	Sonstige Arthrotomie des Handgelenks, n.n.bez.	82.19.10↔	So Durchtr v Weichteilen d Hand, Durchtr v Mn d Hand
80.13.10↔	Arthr Arthrot d Handgelenkes, Gelenkspülung mit Drain	82.19.99↔	Sonst Durchtrennung von Weichteilen der Hand, sonst
80.13.11↔	Arthr Arthrot d Handgelenkes, Entf freier Gelenkkörper	82.21↔	Exzision einer Läsion an einer Sehnnenscheide der Hand
80.13.12↔	Arthr Arthrot d Handgel, Einl oder Entf e Medträg	82.22↔	Exzision einer Läsion an einem Handmuskel
80.13.20↔	Arthrot des Handgelenkes, Gelenkspülung mit Drainage	82.29↔	Exzision einer anderen Läsion an den Weichteilen der Hand
80.13.21↔	Arthrot d Handgelenkes, Entfernung freier Gelenkkörper	82.33↔	Sonstige Tenonektomie an der Hand
80.13.99↔	Sonstige Arthrotomie des Handgelenks, sonstige	82.35.00↔	Sonstige Fasziektomie der Hand, n.n.bez.
80.44.00↔	Durchtr v Gelkap, Lig o Knorp an Hand u Fing, n.n.bez.	82.35.10↔	Fasziektomie der Hohlhand
80.44.10↔	Drchtr v Gikps, Lg o Knrp, Drchtr d Bändr d Mtthnd	82.35.11↔	Fasziektomie der Hand und Finger mit Neurolyse
80.44.11↔	Drchtr v Gikps, Lg o Knrp, Drchtr d Rtnklm fixrm	82.35.12↔	Fasziekt d Hand und Fing m Neurolyse und Arteriolyse
80.44.20↔	Drchtr v Gikps, Lg o Knrp, Exz v Bändrn d Mtthnd	82.35.13↔	Fasziektomie der Hand und Finger mit Arthrolyse
80.44.21↔	Drchtr v Gikps, Lg o Knrp, Exz v snst Bändrn d Hnd	82.35.99↔	Sonstige Fasziektomie der Hand, sonstige
80.44.90↔	Drchtr v Gikps, Lg o Knrp, S Op an Bändrn d Mtthnd	82.36↔	Sonstige Myektomie der Hand
80.44.91↔	Drchtr v Gikps, Lg o Knrp, S Op an snst Bändrn d Hnd	82.41↔	Naht an einer Sehnnenscheide der Hand
80.44.99↔	Durchtr von Gelkap, Lig o Knorp an Hand und Fing, so	82.42↔	Sekundäre Naht an einer Beugesehne der Hand
80.73.00↔	Synovektomie am Handgelenk, n.n.bez.	82.43↔	Sekundäre Naht an einer anderen Sehne der Hand
80.73.10↔	Arthroskopische Synovektomie am Handgelenk	82.44↔	Sonstige Naht an einer Beugesehne der Hand
80.73.20↔	Offene Synovektomie am Handgelenk	82.45↔	Sonstige Naht an einer anderen Sehne der Hand
80.73.99↔	Synovektomie am Handgelenk, sonstige	82.46.00↔	Naht an Muskel oder Faszie der Hand, n.n.bez.
80.83.00↔	Sonstige Lok Exz oder Destr e Gelläs a Hdgel, n.n.bez.	82.46.10↔	Naht an einer Faszie der Hand
80.83.11↔	Débridement am Handgelenk	82.46.20↔	Naht an einem Muskel der Hand

82.46.99↔	Naht an Muskel oder Faszie der Hand, sonstige	82.89.15↔	Rs v Schnürrngn m pltschr Rk b kng Anm d Hnd
82.51↔	Verlängerung einer Sehne der Hand	82.89.16↔	Transfer einer Zehe als Fingersersatz
82.52↔	Verkürzung einer Sehne der Hand	82.89.99↔	Sonstige plastische Operationen an der Hand, sonstige
82.53↔	Reinsertion einer Sehne der Hand	84.01↔	Amput und Exartikulation an e Finger (ausgen a Daum)
82.54↔	Reinsertion eines Muskels der Hand	84.02↔	Amputation und Exartikulation am Daumen
82.55↔	Sonstige Längenänderung an Muskel oder Sehne der Hand	84.91↔	Amputation, n.n.bez.
82.56↔	Sonstr Transfer oder Transplantation einer Sehne der Hand	86.27↔	Débridement an Nagel, Nagelbett oder Nagelfalz
82.57.00↔	Sonstige Transposition einer Sehne der Hand, n.n.bez.	86.61.00↔	Vollhauttransplantat an die Hand, n.n.bez.
82.57.10↔	So Transp e Sehn d Hand, Transp e Beugesehne d Hand	86.61.10↔	Kleinflächiges Vollhauttransplantat an die Hand
82.57.99↔	Sonstige Transposition einer Sehne der Hand, sonstige	86.61.20↔	Großflächiges Vollhauttransplantat an die Hand
82.58↔	Sonstr Transfer oder Transplantation eines Handmuskels	86.61.99↔	Vollhauttransplantat an die Hand, sonstige
82.59↔	Sonstige Transposition eines Handmuskels	86.62.00↔	Sonstiges Hauttransplantat an die Hand, n.n.bez.
82.72.00↔	Plast Op an d Hand m M o FaszTransplantat, n.n.bez.	86.62.10↔	Kleinflächiges Spalthauttransplantat an die Hand
82.72.10↔	Plastische Op m M o FaszTransplantat an e Fing	86.62.20↔	Großflächiges Spalthauttransplantat an die Hand
82.72.11↔	Plast Op m M o FaszTransplantat an sonst Teil d Hand	86.62.99↔	Sonstiges Hauttransplantat an die Hand, sonstiges
82.72.99↔	Plast Op an d Hand m M o FaszTransplantat, sonstiges	86.73.00↔	Anbr von gestieltem oder fr Lappen an d Hand, n.n.bez.
82.79↔	Plastische Op an d Hand m and Transplantat o Implant	86.73.10↔	Kleinflächige Dehnungsplastik an die Hand
82.82↔	Plastische Rekonstruktion einer Spalthand	86.73.11↔	Kleinflächige Verschiebe-Rotationsplastik an die Hand
82.83↔	Plastische Rekonstruktion bei Makrodaktylie	86.73.12↔	Kleinflächige Transpositionsplastik an die Hand
82.84↔	Plastische Rekonstruktion bei Mallet-Finger	86.73.13↔	Kleinflächige Insellappenplastik an die Hand
82.85↔	Sonstige Tenodese an der Hand	86.73.14↔	Kleinflächige Z-Plastik an die Hand
82.86.00↔	Sonstige Tenoplastik an der Hand, n.n.bez.	86.73.20↔	Großflächige Dehnungsplastik an die Hand
82.86.10↔	Tenoplastik von Beugesehnen der Hand	86.73.21↔	Großflächige Verschiebe-Rotationsplastik an die Hand
82.86.11↔	Schaffung eines Transplantlagers für Sehnen an der Hand	86.73.22↔	Großflächige Transpositionsplastik an die Hand
82.86.12↔	Revision (ohne Wechsel) e Sehnenimplantates an d Hand	86.73.23↔	Großflächige Insellappenplastik an die Hand
82.86.13↔	Wechsel eines Sehnenimplantates an der Hand	86.73.24↔	Großflächige Z-Plastik an die Hand
82.86.99↔	Sonstige Tenoplastik an der Hand, sonstige	86.73.29↔	Sonstige lokale Lappenplastik an die Hand
82.89.00↔	Sonstige plastische Operationen an der Hand, n.n.bez.	86.73.30↔	Anbr von fr Lappen mit mikrovaskulärer Anast an d Hand
82.89.10↔	Sehnscheidenplastik an der Hand	86.73.40↔	Anbr von gestielt reg o gestielt Fernl an d Hand
82.89.11↔	Knöchel Ref von Bänder d Handwur und Mitthand	86.73.80↔	Komb plastische Eingriffe an Haut und Unterhaut der Hand
82.89.12↔	Knöchel Refixation von sonstigen Bänder der Hand	86.73.99↔	Anbr von gestielten oder fr Lappen an d Hand, sonstige
82.89.13↔	Glüßgreifnd Weichteildstrktion b kng Anm d Hnd	86.86↔	Onychoplastik
82.89.14↔	Radialisierung bei kongenitalen Anomalien der Hand		

### Prozedur I32-7

79.13.00↔	Gschl Rp e Fx an Krpl u Mtkrp m inn Knchfx, n.n.bez.	82.11.10↔	Tenotomie der Hand, Handgelenk, perkutan
79.13.10↔	Gschl Rp e Fx an Krpl u Mtkrp m inn Knchfx d wnkst Pl	82.11.11↔	Tenotomie der Hand, Finger, perkutan
79.13.19↔	Gschl Rp e Fx an Krpl u Mk m S inn Knfx (zB d Sb, Pl, Dt)	82.11.20↔	Tenotomie der Hand, offen chirurgisch
79.13.99↔	Gschl Rp e Fx an Krpl u Mtkrp m inn Knchfx, so	82.11.99↔	Tenotomie der Hand, sonstige
79.14.00↔	Geschl Reposition e Fingfx mit inn Knochfix, n.n.bez.	82.12↔	Fasziotomie der Hand
79.14.10↔	Geschl Rep e Fingfx m inn Knochfix d winkelstabile Pl	82.19.00↔	Sonst Durchtrennung von Weichteilen der Hand, n.n.bez.
79.14.19↔	Gschl Rp e Fngfx m S inn Knfx (zB d Sb, Pl, Dt)	82.19.10↔	So Durchtr v Weichteilen d Hand, Durchtr v Mn d Hand
79.14.99↔	Geschl Reposition e Fingfx mit inn Knochfix, sonstige	82.19.99↔	Sonst Durchtrennung von Weichteilen der Hand, sonst
79.24↔	Offene Reposition e Fingfx ohne innere Knochenfixation	82.21↔	Exzision einer Läsion an einer Sehnscheide der Hand
79.34↔	Offene Reposition e Fingfx mit innerer Knochenfixation	82.22↔	Exzision einer Läsion an einem Handmuskel
79.84↔	Offene Reposition einer Luxation von Hand und Fingern	82.29↔	Exzision einer anderen Läsion an den Weichteilen der Hand
80.13.00↔	Sonstige Arthrotomie des Handgelenks, n.n.bez.	82.33↔	Sonstige Tenonektomie an der Hand
80.13.10↔	Arthr Arthrot d Handgelenkes, Gelenkspülung mit Drain	82.35.00↔	Sonstige Fasziotomie der Hand, n.n.bez.
80.13.11↔	Arthr Arthrot d Handgelenkes, Entf freier Gelenkkörper	82.35.10↔	Fasziotomie der Hohlhand
80.13.12↔	Arthr Arthrot d Handgel, Einl oder Entf e Medträg	82.35.11↔	Fasziotomie der Hand und Finger mit Neurolyse
80.13.20↔	Arthrot des Handgelenkes, Gelenkspülung mit Drainage	82.35.12↔	Fasziotomie d Hand und Fing m Neurolyse und Arteriolelyse
80.13.21↔	Arthrot d Handgelenkes, Entfernung freier Gelenkkörper	82.35.13↔	Fasziotomie der Hand und Finger mit Arthrolyse
80.13.99↔	Sonstige Arthrotomie des Handgelenks, sonstige	82.35.99↔	Sonstige Fasziotomie der Hand, sonstige
80.33.00↔	Gelenkbiopsie am Handgelenk, n.n.bez.	82.41↔	Naht an einer Sehnscheide der Hand
80.33.20↔	Arthroskopische Gelenkbiopsie am Handgelenk	82.42↔	Sekundäre Naht an einer Beugesehne der Hand
80.33.30↔	Offene Gelenkbiopsie am Handgelenk	82.43↔	Sekundäre Naht an einer anderen Sehne der Hand
80.33.99↔	Gelenkbiopsie am Handgelenk, sonstige	82.44↔	Sonstige Naht an einer Beugesehne der Hand
81.75↔	Arthropl ohne Implant a Karpok oder Kmkg	82.45↔	Sonstige Naht an einer anderen Sehne der Hand
82.02↔	Myotomie an der Hand	82.46.00↔	Naht an Muskel oder Faszie der Hand, n.n.bez.
82.04↔	Inzision und Drainage von Palmar- oder Thenarraum	82.46.10↔	Naht an einer Faszie der Hand
82.09.00↔	Sonstige Inzision an den Weichteilen der Hand, n.n.bez.	82.46.20↔	Naht an einem Muskel der Hand
82.09.10↔	S Inzs an D Weicht d Hnd, Shnnfchsplntng an d Hnd	82.46.99↔	Naht an Muskel oder Faszie der Hand, sonstige
82.09.99↔	Sonstige Inzision an den Weichteilen der Hand, sonstige	86.27↔	Débridement an Nagel, Nagelbett oder Nagelfalz
82.11.00↔	Tenotomie der Hand, n.n.bez.	86.86↔	Onychoplastik

### Prozedur I32-8

04.43.00↔	Entlastung am Karpaltunnel, n.n.bez.	04.43.99↔	Entlastung am Karpaltunnel, sonstige
04.43.10↔	Entlastung am Karpaltunnel, endoskopisch	39.31.00↔	Naht einer Arterie, n.n.bez.

39.31.10↔	Naht einer Arterie an Kopf und Hals, n.n.bez.	78.07.13↔	Knorpel-Knochen transplantation an der Tibia
39.31.11↔	Naht einer intrakraniellen Arterie	78.07.20↔	Knochtx an d Fib, gfgestielt m mikrovaskulärer Anast
39.31.19↔	Naht einer Arterie an Kopf und Hals, sonstige	78.07.21↔	Knochtx an d Fib, gfgestielt ohne mikrovask Anast
39.31.20↔	Naht einer Arterie des Oberarms, n.n.bez.	78.07.22↔	Knochen transplantation an der Fibula, allogene
39.31.21↔	Naht der A. axillaris	78.07.23↔	Knorpel-Knochen transplantation an der Fibula
39.31.22↔	Naht der A. brachialis	78.09.10↔	Knochtx an And näher bez Kn, auss Gschk, n.n.bez.
39.31.29↔	Naht einer Arterie des Oberarms, sonstige	78.09.11↔	Knochtx an Phal d Hand, gfgestielt oh mikrovask Anast
39.31.30↔	Naht einer Arterie des Unterarms	78.09.12↔	Knochen transplantation an Phalangen der Hand, allogene
39.31.40↔	Naht einer Arterie der Hand	78.09.90↔	Kntx an And näh bz Kn, au Gschk, gfgstiel m mkrvsk Anst
39.31.50↔	Naht einer Arterie der unteren Extremität	78.09.91↔	Kntx an And näh bz Kn, au Gschk, gfgstiel o mkrvsk Anst
39.31.60↔	Naht der Aorta, n.n.bez.	78.09.92↔	Knochtx an And näher bez Kn, auss Gschk, allog
39.31.61↔	Naht der thorakalen Aorta	78.24.00↔	Verkürzungsosteotomie an Karpalia und Metakarpalia, n.n.bez.
39.31.62↔	Naht der abdominalen Aorta	78.24.10↔	Temporäre Epiphyseodese an Karpalia und Metakarpalia
39.31.69↔	Naht der Aorta, sonstige	78.24.11↔	Permanente Epiphyseodese an Karpalia und Metakarpalia
39.31.70↔	Naht von sonstigen thorakalen Arterien, n.n.bez.	78.24.12↔	Therapeutische Epiphyseolyse an Karpalia und Metakarpalia
39.31.71↔	Naht der A. pulmonalis	78.24.99↔	Verkürzungsosteotomie an Karpalia und Metakarpalia, sonst
39.31.72↔	Naht des Truncus brachiocephalicus	78.34↔	Verlängerungsosteotomie an Karpalia und Metakarpalia
39.31.73↔	Naht der A. subclavia	78.39.10↔	Verlängerungsosteotomie an Phalangen der Hand
39.31.79↔	Naht von thorakalen Arterien, sonstige	78.44↔	Sonst plastische Rekonstruktion an Karpalia und Metakarpalia
39.31.80↔	Naht von abdominalen Arterien, n.n.bez.	78.49.11↔	Sonst plastische Rekonstruktion an Phalangen der Hand
39.31.81↔	Naht des Truncus coeliacus	78.49.13↔	Sonst plastische Rekonstruktion an Phalangen des Fußes
39.31.82↔	Naht der A. gastrica	79.13.00↔	Gschl Rp e Fx an Krpl u Mtkrp m inn Knchfx, n.n.bz.
39.31.83↔	Naht der A. hepatica	79.13.10↔	Gschl Rp e Fx an Krpl u Mtkrp m inn Knchfx d wnkst Pl
39.31.84↔	Naht der A. lienalis	79.13.19↔	Gschl Rp e Fx an Krpl u Mk m S inn Knfx (zB d Sb, Pl, Dt)
39.31.85↔	Naht der A. renalis	79.13.99↔	Gschl Rp e Fx an Krpl u Mtkrp m inn Knchfx, so
39.31.86↔	Naht der A. mesenterialis	79.14.00↔	Geschl Reposition e Fingfx mit inn Knochfx, n.n.bez.
39.31.87↔	Naht der A. lumbalis	79.14.10↔	Geschl Rep e Fingfx m inn Knochfx d winkelstabile Pl
39.31.88↔	Naht der A. iliaca	79.14.19↔	Gschl Rp e Fngfx m S inn Knfx (zB d Sb, Pl, Dt)
39.31.89↔	Naht von abdominalen Arterien, sonstige	79.14.99↔	Geschl Reposition e Fingfx mit inn Knochfx, sonstige
39.31.99↔	Naht einer Arterie, sonstige	79.23↔	Off Rep e Fx an Karpal und Metakarp oh Inn Knochfx
77.04.00↔	Sequestrektomie an Karpalia und Metakarpalia, n.n.bez.	79.24↔	Offene Reposition e Fingfx ohne innere Knochenfixation
77.04.10↔	Sepuestrekt an Karpal und Metakarp, oh Einl e Medträg	79.33.00↔	Off Rp e Fx an Krpl u Mtkrp m inn Knchfx, n.n.bz.
77.04.11↔	Sepuestrekt an Karpal und Metakarp, m Einl e Medträg	79.33.10↔	Off Rp e Fx an Krpl u Mtkrp m inn Knchfx d (Blount)Klm
77.04.99↔	Sequestrektomie an Karpalia und Metakarpalia, sonstige	79.33.19↔	Off Rep e Fx an Karpal und Metakarp m So inn Knochfx
77.14.00↔	S Knchnz oh Knchdrchtr an Krpl u Mtkrp, n.n.bz.	79.33.99↔	Off Rep e Fx an Karpal und Metakarp m inn Knochfx, so
77.14.10↔	S Knchnz oh Knchdrchtr an Krpl u Mtkrp, Explr u Knchnb	79.34↔	Offene Reposition e Fingfx mit innerer Knochenfixation
77.14.11↔	S Knchnz oh Knchdrchtr an Krpl u Mtkrp, Frmdknf	79.63↔	Débridement e offenen Fraktur an Karpalia u Metakarpalia
77.14.12↔	S Knchnz o Knchdrtr an Krpl u Mk, Enl u Ef e Mdtrg	79.64↔	Débridement einer offenen Fingerfraktur
77.14.13↔	S Knchnz oh Knchdrchtr an Krpl u Mtkrp, Drain	79.83.00↔	Offene Reposition einer Luxation des Handgelenks, n.n.bez.
77.14.99↔	So Knchinz oh Knchdrchtr an Karpal u Metakarp, so	79.83.10↔	Off Rep einer Luxation des distales Radioulnargelenks
77.24↔	Keilosteotomie an Karpalia und Metakarpalia	79.83.99↔	Offene Reposition einer Luxation des Handgelenks, sonst
77.34.00↔	Sonstige Knchdrchtr an Karpal und Metakarp, n.n.bez.	79.84↔	Offene Reposition einer Luxation von Hand und Fingern
77.34.10↔	(De-)rotationsosteotomie an Karpalia und Metakarpalia	79.93↔	Ni näh bez Op an Verletzung von Karpal und Metakarp
77.34.11↔	Kompl (mehrd) Osteotomie an Karpal und Metakarpalia	79.94↔	Nicht näher bez Operation an Verletzung d Fingknch
77.34.99↔	Sonstige Knchdrchtr an Karpal und Metakarp, sonstige	80.13.00↔	Sonstige Arthrotomie des Handgelenks, n.n.bez.
77.64.00↔	Lk Rs v Knchläs o Gw an Krpl u Mtkrp, n.n.bz.	80.13.10↔	Arthr Arthrot d Handgelenkes, Gelenkspülung mit Drain
77.64.20↔	Debridement an Karpalia und Metakarpalia	80.13.11↔	Arthr Arthrot d Handgelenkes, Entf freier Gelenkkörper
77.64.99↔	Lok Res von Knochläs o Gew an Karpal und Metakarp, so	80.13.12↔	Arthr Arthrot d Handgel, Einl oder Entf e Medträg
77.84↔	Sonst partielle Knochenresektion an Karpalia u Metakarpalia	80.13.20↔	Arthrot des Handgelenkes, Gelenkspülung mit Drainage
77.94↔	Totale Resektion von Karpalia und Metakarpalia	80.13.21↔	Arthrot d Handgelenkes, Entfernung freier Gelenkkörper
78.00↔	Knochen transplantation, ohne Angabe der Lokalisation	80.13.99↔	Sonstige Arthrotomie des Handgelenks, sonstige
78.02.10↔	Knochtx a Hum, Gefgestielt mit mikrovaskulärer Anast	80.73.00↔	Synovektomie am Handgelenk, n.n.bez.
78.02.11↔	Knochtx a Hum, Gefgestielt ohne mikrovaskuläre Anast	80.73.10↔	Arthroskopische Synovektomie am Handgelenk
78.02.12↔	Knochen transplantation am Humerus, allogene	80.73.20↔	Offene Synovektomie am Handgelenk
78.02.13↔	Knorpel-Knochen transplantation am Humerus	80.73.99↔	Synovektomie am Handgelenk, sonstige
78.03.10↔	Knochtx an Rad und Ulna, Gefgestielt m mikrovask Anast	80.83.00↔	Sonstige Lok Exz oder Destr e Gelläs a Hdgel, n.n.bez.
78.03.11↔	Knochtx an Rad u Ulna, Gefgestielt oh mikrovask Anast	80.83.10↔	Arthr lokale Exz oder Destr e Gelläs a Handgelenk
78.03.12↔	Knochen transplantation an Radius und Ulna, allogene	80.83.11↔	Débridement am Handgelenk
78.03.13↔	Knorpel-Knochen transplantation an Radius und Ulna	80.83.12↔	Zystenextirpation am Handgelenk
78.04.10↔	Knchtx an Krpl u Mtkrp, Gfgstiel m mkrvsk Anst	80.83.99↔	Sonstige Lok Exz oder Destr e Gelläs a Hdgel, sonstige
78.04.11↔	Knchtnrnp an Krpl u Mtkrp, Gfgstiel oh mkrvsk Anst	80.84.00↔	So Lok Exz o Destr e Gelläs an Hand und Fing, n.n.bez.
78.04.12↔	Knochen transplantation an Karpalia und Metakarpalia, allogene	80.84.10↔	Debridement an Gelenken der Handwurzel
78.04.13↔	Knorpel-Knochen transplantation an Karpalia und Metakarpalia	80.84.20↔	Debridement an sonstigen Gelenken der Hand und Finger
78.05.10↔	Knochtx a Fem, Gefgestielt mit mikrovaskulärer Anast	80.84.99↔	So Lok Exz o Destr e Gelläs an Hand und Fing, so
78.05.11↔	Knochtx a Fem, Gefgestielt, ohne mikrovaskuläre Anast	81.26↔	Arthrodes am Karpometakarpalgelenk
78.05.12↔	Knochen transplantation am Femur, allogene	81.27↔	Arthrodes am Metakarpophalangealgelenk
78.05.13↔	Knorpel-Knochen transplantation am Femur	81.28↔	Interphalangeal-Arthrodes
78.07.10↔	Knochtx an d Tibia, Gefgestielt m mikrovask Anast	81.40.00↔	Rekonstruktion am Hüftgelenk, n.n.bez.
78.07.11↔	Knochtx an d Tibia, Gefgestielt ohne mikrovask Anast	81.40.10↔	Refixation e osteochondralen Fragm a Hüftgelenk, arthr
78.07.12↔	Knochen transplantation an der Tibia, allogene	81.40.11↔	Refixation e osteoch Fragm a Hüftgel, offen chir

81.40.14↔	Knrlptx u Implnt v ivt hrg Gwklt a Hüftgl, arthr	82.44↔	Sonstige Naht an einer Beugesehne der Hand
81.40.15↔	Knrlptx u Implnt v ivt hrg Gwklt a Hüftgl, offen chr	82.45↔	Sonstige Naht an einer anderen Sehne der Hand
81.40.18↔	Subchondrale Knocheneröffnung a Hüftgelenk, arthr	82.46.00↔	Naht an Muskel oder Faszie der Hand, n.n.bez.
81.40.19↔	Subchondrale Knocheneröffnung a Hüftgelenk, offen chir	82.46.10↔	Naht an einer Faszie der Hand
81.40.20↔	Subch Knocheröff a Hüftgel m Einbr e azell Impl, arthr	82.46.20↔	Naht an einem Muskel der Hand
81.40.30↔	Arthropl a Hüftgel m Osteot d Beckens, sonstige Osteot	82.46.99↔	Naht an Muskel oder Faszie der Hand, sonstige
81.40.31↔	Arthropl a Hüftgel m Osteot d Bckns, Trplsteotmie	82.51↔	Verlängerung einer Sehne der Hand
81.40.32↔	Pfannendachplastik am Hüftgelenk	82.52↔	Verkürzung einer Sehne der Hand
81.40.33↔	Girdlestone-Resektion am Hüftgelenk, primär	82.53↔	Reinsertion einer Sehne der Hand
81.40.99↔	Rekonstruktion am Hüftgelenk, sonstige	82.54↔	Reinsertion eines Muskels der Hand
81.71.00↔	Arthropl m Implant a Metakarpophal und lpg, n.n.bez.	82.55↔	Sonstige Längenänderung an Muskel oder Sehne der Hand
81.75↔	Arthropl ohne Implant a Karpok oder Krmkg	82.56↔	Sonstr Transfer oder Transplantation einer Sehne der Hand
81.93.00↔	Naht an Kapsel od Ligament der oberen Extremitäten, n.n.bez.	82.57.00↔	Sonstige Transposition einer Sehne der Hand, n.n.bez.
81.93.10↔	Naht des Bandapparates der Klavikula	82.57.10↔	So Transp e Sehn d Hand, Transp e Beugesehne d Hand
81.93.20↔	Naht des radioulnaren Ringbandes	82.57.99↔	Sonstige Transposition einer Sehne der Hand, sonstige
81.93.21↔	Naht des distalen radioulnaren Bandapparates	82.58↔	Sonstr Transfer oder Transplantation eines Handmuskels
81.93.30↔	Nht an Kaps o Lig d ob Extrem, Handwur und Mitthand	82.59↔	Sonstige Transposition eines Handmuskels
81.93.99↔	Naht an Kapsel o Ligament der oberen Extremitäten, sonst	82.61↔	Pollizisation mit Übertragung von Nerven und Blutversorgung
81.96.20↔	Sonst Rekonstruktion an Gelenken, Handgelenk, n.n.bez.	82.72.00↔	Plast Op an d Hand m M o FaszTransplantat, n.n.bez.
81.96.21↔	So Reko an Gel, Hdgel, Ref e osteoch Fragm, arthr	82.72.10↔	Plastische Op m M o FaszTransplantat an e Fing
81.96.22↔	So Reko an Gel, Hdgel, Ref e osteoch Fragm, offen chir	82.72.11↔	Plast Op m M o FaszTransplantat an sonst Teil d Hand
81.96.25↔	S Rk Gl, Hdgl, Knrlptx u Implnt v ivt hrg Gwklt, arthr	82.72.99↔	Plast Op an d Hand m M o FaszTransplantat, sonstiges
81.96.26↔	S Rk Gl, Hdgl, Knrlptx u Impl v ivt hrg Gwklt, offen chr	82.79↔	Plastische Op an d Hand m and Transplantat o Implant
81.96.29↔	Sonst Rekonstruktion an Gelenken, Handgelenk, sonst	82.81↔	Transfer eines Fingers, ausgenommen Daumen
81.96.2a↔	So Reko an Gel, Hdgel, Subchondrale Knocheneröff, arthr	82.82↔	Plastische Rekonstruktion einer Spalthand
81.96.2b↔	So Reko an Gel, Hdgel, Subch Knocheneröff, offen chir	82.83↔	Plastische Rekonstruktion bei Makrodaktylie
81.96.2c↔	S Rk Gl, Hdgl, Sbch Knchnröf m Enbr e azll Impl, arthr	82.84↔	Plastische Rekonstruktion bei Mallet-Finger
81.96.95↔	S glrk u glpl Engr Implnt e Endprth an Gl d ob Extrem, S	82.85↔	Sonstige Tenodese an der Hand
81.96.98↔	Sonstige gelrek und gelpl Eingr, Resektpl a Hdgel	82.86.00↔	Sonstige Tenoplastik an der Hand, n.n.bez.
81.99.00↔	Sonst Operationen an Gelenken und Gelenkstrukturen, nnbez	82.86.10↔	Tenoplastik von Beugesehnen der Hand
81.99.10↔	Arthroskopische Revision eines Gelenkes, n.n.bez	82.86.11↔	Schaffung eines Transplantlagers für Sehnen an der Hand
81.99.19↔	Arthroskopische Revision eines Gelenkes, Sonstige	82.86.12↔	Revision (ohne Wechsel) e Sehnenimplantates an d Hand
81.99.30↔	Arthroskopische Operationen am Gelenkknorpel, n.n.bez.	82.86.13↔	Wechsel eines Sehnenimplantates an der Hand
81.99.39↔	Arthroskopische Operationen am Gelenkknorpel, sonstige	82.86.99↔	Sonstige Tenoplastik an der Hand, sonstige
81.99.40↔	Offen chirurgische Operationen am Gelenkknorpel, n.n.bez.	82.89.00↔	Sonstige plastische Operationen an der Hand, n.n.bez.
81.99.44↔	Offen chirurgische Operation am Gelenkknorpel, Ellbogen	82.89.10↔	Sehnenscheidenplastik an der Hand
81.99.59↔	Arthrorise und Temporäre Fixation, sonstige	82.89.11↔	Knöcherne Ref von Bänder d Handwur und Mitthand
81.99.80↔	Sonstige Arthr Op an Gel und Gelstrukt, n.n.bez.	82.89.12↔	Knöcherne Refixation von sonstigen Bänder der Hand
81.99.89↔	Sonstige Arthr Op an Gel und Gelstrukt, sonstige	82.89.13↔	Glübrigreifnd Weichteildstrktion b kng Anm d Hnd
81.99.90↔	Sonstige offen Chir Op an Gel und Gelkn, n.n.bez.	82.89.14↔	Radialisation bei kongenitalen Anomalien der Hand
81.99.94↔	Sonstige offen Chir Operationen an Gel und Gelkn, Ellb	82.89.15↔	Rs v Schnürrngn m plstschr Rk b kng Anm d Hnd
81.99.99↔	Sonst Operationen an Gelenken und Gelenkstrukturen, sonst	82.89.16↔	Transfer einer Zehe als Fingerersatz
82.02↔	Myotomie an der Hand	82.89.99↔	Sonstige plastische Operationen an der Hand, sonstige
82.04↔	Inzision und Drainage von Palmar- oder Thenarraum	83.43.00↔	Exzision von Muskel od Faszie zur Transplantation, n.n.bez.
82.09.00↔	Sonstige Inzision an den Weichteilen der Hand, n.n.bez.	83.43.10↔	Entnahme eines myokutanen Lappens zur Transplantation
82.09.10↔	S Inzs an D Weicht d Hnd, Shnfnchsplntg an d Hnd	83.43.11↔	Entn e osteom o osteofasz Lp zur Transplantation
82.09.99↔	Sonstige Inzision an den Weichteilen der Hand, sonstige	83.43.12↔	Entn e sonst Lappentx m mikrovask Anast aus M o Fasz
82.11.00↔	Tenotomie der Hand, n.n.bez.	83.43.99↔	Exzision von Muskel oder Faszie zur Transplantation, sonst
82.11.10↔	Tenotomie der Hand, Handgelenk, perkutan	83.82.00↔	Muskel- oder Faszientransplantation, n.n.bez.
82.11.11↔	Tenotomie der Hand, Finger, perkutan	83.82.10↔	Faszientransplantation, Kopf und Hals
82.11.20↔	Tenotomie der Hand, offen chirurgisch	83.82.11↔	Faszientransplantation, Schulter und Axilla
82.11.99↔	Tenotomie der Hand, sonstige	83.82.12↔	Faszientransplantation, Oberarm und Ellenbogen
82.12↔	Fasziotomie der Hand	83.82.13↔	Faszientransplantation, Unterarm
82.19.00↔	Sonst Durchtrennung von Weichteilen der Hand, n.n.bez.	83.82.14↔	Faszientransplantation, Brustwand, Bauch und Rücken
82.19.10↔	So Durchtr v Weichteilen d Hand, Durchtr v Mn d Hand	83.82.15↔	Fasztx, Leisten und Genitalregion und Gesäss
82.19.99↔	Sonst Durchtrennung von Weichteilen der Hand, sonst	83.82.16↔	Faszientransplantation, Untere Extremität
82.21↔	Exzision einer Läsion an einer Sehnenscheide der Hand	83.82.19↔	Faszientransplantation, Andere Lokalisation
82.22↔	Exzision einer Läsion an einem Handmuskel	83.82.20↔	Transplantation e lok M oder Faszap, Kopf und Ha
82.29↔	Exzision einer anderen Läsion an den Weichteilen der Hand	83.82.21↔	Transplantation e lok M o Faszap, Schult und Axilla
82.33↔	Sonstige Tenonektomie an der Hand	83.82.22↔	Transplantation e lok M o Faszap, Oberarm und Ellb
82.35.00↔	Sonstige Fasziektomie der Hand, n.n.bez.	83.82.23↔	Transplantation e lok Muskel oder Faszap, Unterarm
82.35.10↔	Fasziektomie der Hohlhand	83.82.24↔	Tx e lok M o Faszap, Bruw, Bauch und Rücken
82.35.11↔	Fasziektomie der Hand und Finger mit Neurolyse	83.82.25↔	Tx e lok M o Faszap, Leist und Genreg und Gesäss
82.35.12↔	Faszieekt d Hand und Fing m Neurolyse und Arteriolys	83.82.26↔	Transplantation e lok M oder Faszap, Untere Extrem
82.35.13↔	Fasziektomie der Hand und Finger mit Arthrolys	83.82.29↔	Transplantation e lok Muskel oder Faszap, And Lok
82.35.99↔	Sonstige Fasziektomie der Hand, sonstige	83.82.30↔	Transplantation e osteom o osteofasz Lp, Kopf und Ha
82.36↔	Sonstige Myektomie der Hand	83.82.31↔	Tx e osteom o osteofasz Lp, Schult und Axilla
82.41↔	Naht an einer Sehnenscheide der Hand	83.82.32↔	Transplantation e osteom o osteofasz Lp, Oba und Ellb
82.42↔	Sekundäre Naht an einer Beugesehne der Hand	83.82.33↔	Transplantation e osteom o osteofasz Lp, Unterarm
82.43↔	Sekundäre Naht an einer anderen Sehne der Hand	83.82.34↔	Tx e osteom o osteofasz Lp, Bruw, Bauch und Rücken

83.82.35↔	Tx e osteom o osteofasz Lp, Leist u Genreg u Gesäss	86.65.22↔	Grofl heterologe Hauttx an Schulter und Oberarm
83.82.36↔	Transplantation e osteom o osteofasz Lp, Untere Extrem	86.65.23↔	Großflächige heterologe Hauttransplantation an den Unterarm
83.82.39↔	Transplantation e osteom o osteofasz Lp, And Lok	86.65.24↔	Großflächige heterologe Hauttransplantation an die Hand
83.82.40↔	Tx e snst Lppntx m mkrvsk Anst aus M o Fsz, Kpf u H	86.65.25↔	Grofl heterologe Hauttx an Bruw und Rücken
83.82.41↔	Tx e snst Lppntx m mkrvsk Anst aus M o Fsz, Schlft u Axll	86.65.26↔	Großflächige heterologe Hauttransplantation an Bauchregion
83.82.42↔	Tx e snst Lppntx m mkrvsk Anst aus M o Fsz, Ob u Ellb	86.65.27↔	Grofl heterologe Hauttx an d untere Extrem
83.82.43↔	Tx e snst Lppntx m mkrvsk Anst aus M o Fsz, Unt	86.65.29↔	Grofl heterologe Hauttx an And Lokalisation
83.82.44↔	Tx e so Lppntx m mkrvsk Anst aus M o Fsz, Brw, Bauch u Rückn	86.65.30↔	Transplantation von Schweinehaut
83.82.45↔	Tx e so Lppntx m mkrvsk Anst aus M o Fsz, Leist u Gnrg u Gsäß	86.65.40↔	Prm Hautrstz d zweischchtgs DrmsEpdrmsErstzmtrial
83.82.46↔	Tx e snst Lppntx m mkrvsk Anst aus M o Fsz, Unt Extrm	86.65.99↔	Heterologe Hauttransplantation, sonstige
83.82.47↔	Tx e snst Lppntx m mkrvsk Anst aus M o Fsz, And Lk	86.66.00↔	Homologe Hauttransplantation, n.n.bez.
83.82.99↔	Muskel- oder Faszientransplantation, sonstige	86.66.10↔	Kleinflächige homologe Hauttransplantation an den Kopf
84.01↔	Amputat und Exartikulation an e Finger (ausgen a Daum)	86.66.11↔	Kleinflächige homologe Hauttransplantation an den Hals
84.02↔	Amputation und Exartikulation am Daumen	86.66.12↔	Kleinflächige homologe Hauttx an Schulter und Oberarm
84.21↔	Daumen-Replantat	86.66.13↔	Kleinflächige homologe Hauttransplantation an den Unterarm
84.22↔	Finger-Replantat (ausser Daumen)	86.66.14↔	Kleinflächige homologe Hauttransplantation an die Hand
84.23.00↔	Replantat von Vorderarm, Handgelenk oder Hand, n.n.bez.	86.66.15↔	Kleinflächige homologe Hauttx an Bruw und Rücken
84.23.10↔	Replantat von Vorderarm	86.66.16↔	Kleinfl homologe Hauttransplantation an die Bauchregion
84.23.11↔	Replantat von Handgelenk oder Hand	86.66.17↔	Kleinflächige homologe Hauttx an d untere Extrem
84.23.99↔	Replantat von Vorderarm, Handgelenk oder Hand, sonst	86.66.19↔	Kleinflächige homologe Hauttx an And Lokalisation
84.29.00↔	Sonstige Replantat, n.n.bez.	86.66.20↔	Großflächige homologe Hauttransplantation an den Kopf
84.29.10↔	Sonstige Replantat, Obere Extremität	86.66.21↔	Großflächige homologe Hauttransplantation an den Hals
84.29.20↔	Sonstige Replantat, Untere Extremität	86.66.22↔	Grofl homologe Hauttx an Schulter und Oberarm
84.29.99↔	Sonstige Replantat, sonstige	86.66.23↔	Großflächige homologe Hauttransplantation an den Unterarm
84.91↔	Amputation, n.n.bez.	86.66.24↔	Großflächige homologe Hauttransplantation an die Hand
86.27↔	Débridement an Nagel, Nagelbett oder Nagelfalz	86.66.25↔	Grofl homologe Hauttransplantation an Bruw und Rücken
86.61.00↔	Vollhauttransplantat an die Hand, n.n.bez.	86.66.26↔	Großflächige homologe Hauttransplantation an die Bauchregion
86.61.10↔	Kleinflächiges Vollhauttransplantat an die Hand	86.66.27↔	Grofl homologe Hauttransplantation an d untere Extrem
86.61.20↔	Großflächiges Vollhauttransplantat an die Hand	86.66.29↔	Großfl homologe Hauttransplantation an andere Lokalisation
86.61.99↔	Vollhauttransplantat an die Hand, sonstige	86.66.99↔	Homologe Hauttransplantation, sonstige
86.62.00↔	Sonstiges Hauttransplantat an die Hand, n.n.bez.	86.67.00↔	Haut-Regenerationsgraft, n.n.bez.
86.62.10↔	Kleinflächiges Spalthauttransplantat an die Hand	86.67.10↔	Kleinfl temporäres HautRegenerationsgraft an D Kopf
86.62.20↔	Großflächiges Spalthauttransplantat an die Hand	86.67.11↔	Kleinfl temporäres Haut-Regenerationsgraft an den Hals
86.62.99↔	Sonstiges Hauttransplantat an die Hand, sonstiges	86.67.12↔	Kleinfl temporäres HautRegenergraft an Schult und Oba
86.63.00↔	Vollhauttransplantat an andere Lokalisationen, n.n.bez.	86.67.13↔	Kleinfl temporäres HautRegenergraft an D Unterarm
86.63.10↔	Kleinfl Vollhaut an D Kopf (auss Lip und Mund)	86.67.14↔	Kleinfl temporäres Haut-Regenerationsgraft an die Hand
86.63.11↔	Kleinflächiges Vollhauttransplantat an den Hals	86.67.15↔	Kleinfl temp HautRegenergraft an Bruw und Rücken
86.63.12↔	Kleinflächiges Vollhauttransplantat an Schulter und Oberarm	86.67.16↔	Kleinfl temporäres HautRegenergraft an d Bauchreg
86.63.13↔	Kleinflächiges Vollhauttransplantat an den Unterarm	86.67.17↔	Kleinfl temp HautRegenergraft an d untere Extrem
86.63.15↔	Kleinfl Vollhauttransplantat an Bruw, Bauch und Rücken	86.67.19↔	Kleinfl temporäres HautRegenerationsgraft an And Lok
86.63.16↔	Kleinfl Vollhauttransplantat an d Leisten und Genreg	86.67.20↔	Grofl temporäres HautRegenerationsgraf an D Kopf
86.63.17↔	Kleinflächiges Vollhauttransplantat an das Gesäß	86.67.21↔	Großflächiges temporäres Haut-Regenerationsgraft an den Hals
86.63.18↔	Kleinfl Vollhauttransplantat an Os und Unterschenkel	86.67.22↔	Grofl temporäres HautRegenergraft an Schulter und Oba
86.63.19↔	Kleinflächiges Vollhauttransplantat an andere Lokalisation	86.67.23↔	Großfl temporäres Haut-Regenerationsgraft an den Unterarm
86.63.1a↔	Kleinflächiges Vollhauttransplantat an den Fuß	86.67.24↔	Großflächiges temporäres Haut-Regenerationsgraft an die Hand
86.63.20↔	Grofl Vollhaut an D Kopf (auss Lip und Mund)	86.67.25↔	Grofl temporäres HautRegenergraft an Bruw und Rücken
86.63.21↔	Großflächiges Vollhauttransplantat an den Hals	86.67.26↔	Grofl temporäres HautRegenerationsgraft an d Bauchreg
86.63.22↔	Großflächiges Vollhauttransplantat an Schulter und Oberarm	86.67.27↔	Grofl temporäres HautRegenergraft an d untere Extrem
86.63.23↔	Großflächiges Vollhauttransplantat an den Unterarm	86.67.29↔	Grofl temporäres HautRegenerationsgraft an And Lok
86.63.25↔	Grofl Vollhauttransplantat an Bruw, Bauch und Rücken	86.67.30↔	Permanenter Hautersatz durch Epidermisersatzmaterial
86.63.26↔	Grofl Vollhauttransplantat an d Leisten und Genreg	86.67.31↔	Permanenter Hautersatz durch Dermisersatzmaterial
86.63.27↔	Großflächiges Vollhauttransplantat an das Gesäß	86.67.99↔	Haut-Regenerationsgraft, sonstige
86.63.28↔	Grofl Vollhauttransplantat an Os und Unterschenkel	86.70↔	Gestielte oder freie Lappen, n.n.bez.
86.63.29↔	Großflächiges Vollhauttransplantat an andere Lokalisation	86.72↔	Verschiebung eines gestielten Lappens
86.63.2a↔	Großflächiges Vollhauttransplantat an den Fuß	86.73.00↔	Anbr von gestieltem oder fr Lappen an d Hand, n.n.bez.
86.63.99↔	Vollhauttransplantat an andere Lokalisationen, sonstige	86.73.10↔	Kleinflächige Dehnungsplastik an die Hand
86.65.00↔	Heterologe Hauttransplantation, n.n.bez.	86.73.11↔	Kleinflächige Verschiebe-Rotationsplastik an die Hand
86.65.10↔	Kleinflächige heterologe Hauttx an D Kopf	86.73.12↔	Kleinflächige Transpositionsplastik an die Hand
86.65.11↔	Kleinflächige heterologe Hauttransplantation an den Hals	86.73.13↔	Kleinflächige Insellappenplastik an die Hand
86.65.12↔	Kleinflächige heterol Hauttx an Schulter und Oberarm	86.73.14↔	Kleinflächige Z-Plastik an die Hand
86.65.13↔	Kleinflächige heterologe Hauttransplantation an den Unterarm	86.73.20↔	Großflächige Dehnungsplastik an die Hand
86.65.14↔	Kleinflächige heterologe Hauttransplantation an die Hand	86.73.21↔	Großflächige Verschiebe-Rotationsplastik an die Hand
86.65.15↔	Kleinflächige heterologe Hauttx an Bruw und Rücken	86.73.22↔	Großflächige Transpositionsplastik an die Hand
86.65.16↔	Kleinfl heterologe Hauttransplantation an die Bauchregion	86.73.23↔	Großflächige Insellappenplastik an die Hand
86.65.17↔	Kleinflächige heterologe Hauttx an d untere Extrem	86.73.24↔	Großflächige Z-Plastik an die Hand
86.65.19↔	Kleinflächige heterologe Hauttx an And Lokalisation	86.73.29↔	Sonstige lokale Lappenplastik an die Hand
86.65.20↔	Großflächige heterologe Hauttransplantation an den Kopf	86.73.30↔	Anbr von fr Lappen mit mikrovaskulärer Anast an d Hand
86.65.21↔	Großflächige heterologe Hauttransplantation an den Hals	86.73.40↔	Anbr von gestielt reg o gestielt Fernl an d Hand
		86.73.80↔	Komb plastische Eingriffe an Haut und Unterhaut der Hand
		86.73.99↔	Anbr von gestielten oder fr Lappen an d Hand, sonstige

86.75.00↔	Revision von gestieltem oder freiem Lappen, n.n.bez.	86.88.34↔	Grofl Weichteildeckung d kult Keratinozyten an d Hand
86.75.10↔	Revision von gestielt o fr Lp o fr Hauttx d Kopfes	86.88.35↔	Grofl Weichtd d kult Keratinozyten an Bruw u Rücken
86.75.11↔	Revision von gestielt o fr Lp o fr Hauttx d Halses	86.88.36↔	Grofl Weichtd d kult Keratinozyten an d Bauchreg
86.75.12↔	Rev von gestielt o fr Lp o fr Hauttx von Schult u Oba	86.88.37↔	Grofl Weichtd d kult Keratinozyten an d unt Extrem
86.75.13↔	Revision von gestielt o fr Lp o fr Hauttx d Unterarmes	86.88.39↔	Grofl Weichteildeckung d kult Keratinozyten an and Lok
86.75.14↔	Revision von gestielt oder fr Lp oder fr Hauttx d Hand	86.88.40↔	Grfl tmp Weichtd d Kmb mhr Vrf an and Teil d Kpfs
86.75.15↔	Rev von gestielt o fr Lp o fr Hauttx d Bruw und Rücken	86.88.41↔	Grofl temp Weichteildeckung d Komb mehr Verfahren a Ha
86.75.16↔	Revision von gestielt o fr Lp o fr Hauttx d Bauchreg	86.88.42↔	Grofl temp Weichtd d Komb mehr Verf an Schult u Oba
86.75.17↔	Rev von gestielt o fr Lp o fr Hauttx d unteren Extrem	86.88.43↔	Grofl temp Weichteildeckung d Komb mehr Verf a Unta
86.75.19↔	Revision von gestielt o fr Lp o fr Hauttx and Lok	86.88.44↔	Grofl temp Weichteildeckung d Komb mehr Verf an d Hand
86.75.99↔	Revision von gestieltem oder freiem Lappen, sonstige	86.88.45↔	Grofl temp Weichtd d Komb mehr Verf an Bruw u Rücken
86.85.00↔	Korrektur einer Syndaktylie, n.n.bez.	86.88.46↔	Grofl temp Weichtd d Komb mehr Verf an d Bauchreg
86.85.30↔	Tr e kmpl Syndkt m Vrschpl, Kppnpl o Seitnbrk, d Hnd	86.88.47↔	Grofl temp Weichtd d Komb mehr Verf an d unt Extrem
86.85.40↔	Tr e kmpl Syndkt m Vrschpl, Kppnpl o Seitnbrk, d Fsss	86.88.49↔	Grofl temp Weichtd d Komb mehr Verf an and Lok
86.85.50↔	Res gedop Ant b Syndakt o Polydakt m Gelrek, d Hand	86.88.90↔	Sonstige temporäre Weichteildeckung am Kopf
86.85.60↔	Res gedop Ant b Syndakt o Polydakt m Gelrek, d Fusses	86.88.91↔	Sonstige temporäre Weichteildeckung am Hals
86.85.70↔	Korrektur e Polysyndaktylie d Fusion gedop Ant, d Hand	86.88.92↔	Sonst temporäre Weichteildeckung an Schulter und Oberarm
86.85.80↔	Korr e Polysyndaktylie d Fusion gedop Ant, d Fusses	86.88.93↔	Sonstige temporäre Weichteildeckung am Unterarm
86.85.99↔	Korrektur einer Syndaktylie, sonstige	86.88.94↔	Sonstige temporäre Weichteildeckung an der Hand
86.86↔	Onychoplastik	86.88.95↔	Sonst temporäre Weichteildeckung an Brustwand und Rücken
86.88.00↔	Sonstige (temporäre) Weichteildeckung, n.n.bez.	86.88.96↔	Sonstige temporäre Weichteildeckung an der Bauchregion
86.88.10↔	Klfl Weichteildeckung d kult Keratinozyten a Kopf	86.88.97↔	Sonst temporäre Weichteildeckung an der unteren Extremität
86.88.11↔	Klfl Weichteildeckung d kultivierte Keratinozyten a Ha	86.88.99↔	Sonstige temporäre Weichteildeckung, sonstige
86.88.12↔	Klfl Weichtd d kult Keratinozyten an Schult u Oba	86.89.00↔	Sonstige Plast Reko an Haut und Subkutan, n.n.bez.
86.88.13↔	Klfl Weichteildeckung d kult Keratinozyten a Unterarm	86.89.10↔	Lappenstieldurchtrennung nach Hautplastik am Kopf
86.88.14↔	Klfl Weichteildeckung d kult Keratinozyten an d Hand	86.89.11↔	Lappenstieldurchtrennung nach Hautplastik am Hals
86.88.15↔	Klfl Weichtd d kult Keratinozyten a Bruw u Rücken	86.89.12↔	Lappenstieldurchtrennung n Hautplastik an Schulter u Axilla
86.88.16↔	Klfl Weichtd d kult Keratinozyten an d Bauchreg	86.89.13↔	Lappenstdurcht nach Hautpl an Oberarm und Ellb
86.88.17↔	Klfl Weichtd d kult Keratinozyten an d unt Extrem	86.89.14↔	Lappenstieldurchtrennung nach Hautplastik am Unterarm
86.88.19↔	Klfl Weichteildeckung d kult Keratinozyten an and Lok	86.89.15↔	Lappenstieldurchtrennung nach Hautplastik an der Hand
86.88.20↔	Klfl temp Weichteildeckung d Komb mehr Verf a Kopf	86.89.16↔	Lappenstdurcht nach Hautpl an Bruw, Bauch und Rücken
86.88.21↔	Klfl temp Weichteildeckung d Komb mehr Verfahren a Ha	86.89.17↔	Lappenstdurcht nach Hautpl an d Leisten und Genreg
86.88.22↔	Klfl temp Weichtd d Komb mehr Verf an Schult u Oba	86.89.18↔	Lappenstieldurchtrennung nach Hautplastik am Gesäß
86.88.23↔	Klfl temp Weichteildeckung d Komb mehr Verf a Unta	86.89.19↔	Lappenstdurcht nach Hautpl an and Lokalisation
86.88.24↔	Klfl temp Weichteildeckung d Komb mehr Verf an d Hand	86.89.1a↔	Lappenstdurcht nach Hautpl an Oberschenkel und Knie
86.88.25↔	Klfl temp Weichtd d Komb mehr Verf an Bruw u Rücken	86.89.1b↔	Lappenstdurcht nach Hautpl an Unterschenkel und Fuß
86.88.26↔	Klfl temp Weichtd d Komb mehr Verf an d Bauchreg	86.89.80↔	Revision einer Hautplastik am Kopf
86.88.27↔	Klfl temp Weichtd d Komb mehr Verf an d unt Extrem	86.89.84↔	Revision einer Hautplastik am Unterarm
86.88.29↔	Klfl temp Weichteildeckung d Komb mehr Verf an and Lok	86.89.85↔	Revision einer Hautplastik an der Hand
86.88.30↔	Grfl Weichtd d kit Krtznztn an and Teil d Kpfs	86.89.87↔	Revision e Hautpl an d Leisten und Genreg und a Gesäß
86.88.31↔	Grofl Weichteildeckung d kult Keratinozyten a Ha	86.89.88↔	Revision einer Hautplastik an der unteren Extremität
86.88.32↔	Grofl Weichtd d kult Keratinozyten an Schult u Oba	86.89.89↔	Revision einer Hautplastik an anderer Lokalisation
86.88.33↔	Grofl Weichteildeckung d kult Keratinozyten a Unterarm	86.89.99↔	Sonstige Plast Reko an Haut und Subkutan, sonstige

## Prozedur I32-9

39.31.00↔	Naht einer Arterie, n.n.bez.	39.31.84↔	Naht der A. lienalis
39.31.10↔	Naht einer Arterie an Kopf und Hals, n.n.bez.	39.31.85↔	Naht der A. renalis
39.31.11↔	Naht einer intrakraniellen Arterie	39.31.86↔	Naht der A. mesenterialis
39.31.19↔	Naht einer Arterie an Kopf und Hals, sonstige	39.31.87↔	Naht der A. lumbalis
39.31.20↔	Naht einer Arterie des Oberarms, n.n.bez.	39.31.88↔	Naht der A. iliaca
39.31.21↔	Naht der A. axillaris	39.31.89↔	Naht von abdominalen Arterien, sonstige
39.31.22↔	Naht der A. brachialis	39.31.99↔	Naht einer Arterie, sonstige
39.31.29↔	Naht einer Arterie des Oberarms, sonstige	77.39.10↔	(De-)Rotationsosteotomie an Phalangen der Hand
39.31.30↔	Naht einer Arterie des Unterarms	78.00↔	Knochen transplantation, ohne Angabe der Lokalisation
39.31.40↔	Naht einer Arterie der Hand	78.02.10↔	Knocht x a Hum, Gefgestielt mit mikrovaskulärer Anast
39.31.50↔	Naht einer Arterie der unteren Extremität	78.02.11↔	Knocht x a Hum, Gefgestielt ohne mikrovaskuläre Anast
39.31.60↔	Naht der Aorta, n.n.bez.	78.02.12↔	Knochen transplantation am Humerus, allogene
39.31.61↔	Naht der thorakalen Aorta	78.02.13↔	Knorpel-Knochen transplantation am Humerus
39.31.62↔	Naht der abdominalen Aorta	78.03.10↔	Knocht x an Rad und Ulna, Gefgestielt m mikrovask Anast
39.31.69↔	Naht der Aorta, sonstige	78.03.11↔	Knocht x an Rad u Ulna, Gefgestielt oh mikrovask Anast
39.31.70↔	Naht von sonstigen thorakalen Arterien, n.n.bez.	78.03.12↔	Knochen transplantation an Radius und Ulna, allogene
39.31.71↔	Naht der A. pulmonalis	78.03.13↔	Knorpel-Knochen transplantation an Radius und Ulna
39.31.72↔	Naht des Truncus brachiocephalicus	78.04.10↔	Knocht x an Krpl u Mtkrp, Gfgstielt m mkrvsk Anst
39.31.73↔	Naht der A. subclavia	78.04.11↔	Knocht x an Krpl u Mtkrp, Gfgstielt oh mkrvsk Anst
39.31.79↔	Naht von thorakalen Arterien, sonstige	78.04.12↔	Knochen transplantation an Karpalia und Metakarpalia, allogene
39.31.80↔	Naht von abdominalen Arterien, n.n.bez.	78.04.13↔	Knorpel-Knochen transplantation an Karpalia und Metakarpalia
39.31.81↔	Naht des Truncus coeliacus	78.05.10↔	Knocht x a Fem, Gefgestielt mit mikrovaskulärer Anast
39.31.82↔	Naht der A. gastrica	78.05.11↔	Knocht x a Fem, Gefgestielt, ohne mikrovaskuläre Anast
39.31.83↔	Naht der A. hepatica	78.05.12↔	Knochen transplantation am Femur, allogene



78.05.13↔	Knorpel-Knochen transplantation am Femur	83.82.19↔	Faszientransplantation, Andere Lokalisation
78.07.10↔	Knochtx an d Tibia, Gefgestielt m mikrovask Anast	83.82.20↔	Transplantation e lok M oder Faszlap, Kopf und Ha
78.07.11↔	Knochtx an d Tibia, Gefgestielt ohne mikrovask Anast	83.82.21↔	Transplantation e lok M o Faszlap, Schult und Axilla
78.07.12↔	Knochen transplantation an der Tibia, allog	83.82.22↔	Transplantation e lok M o Faszlap, Oberarm und Ellb
78.07.13↔	Knorpel-Knochen transplantation an der Tibia	83.82.23↔	Transplantation e lok Muskel oder Faszlap, Unterarm
78.07.20↔	Knochtx an d Fib, gfgestielt m mikrovaskulärer Anast	83.82.24↔	Tx e lok M o Faszlap, Bruw, Bauch und Rücken
78.07.21↔	Knochtx an d Fib, gfgestielt ohne mikrovask Anast	83.82.25↔	Tx e lok M o Faszlap, Leist und Genreg und Gesäss
78.07.22↔	Knochen transplantation an der Fibula, allog	83.82.26↔	Transplantation e lok M oder Faszlap, Untere Extrem
78.07.23↔	Knorpel-Knochen transplantation an der Fibula	83.82.29↔	Transplantation e lok Muskel oder Faszlap, And Lok
78.09.10↔	Knochtx an And näher bez Kn, auss Gschk, n.n.bez.	83.82.30↔	Transplantation e osteom o osteofasz Lp, Kopf und Ha
78.09.11↔	Knochtx an Phal d Hand, gfgestielt oh mikrovask Anast	83.82.31↔	Tx e osteom o osteofasz Lp, Schult und Axilla
78.09.12↔	Knochen transplantation an Phalangen der Hand, allog	83.82.32↔	Transplantation e osteom o osteofasz Lp, Oba und Eillb
78.09.90↔	Kntx an And näh bz Kn, au Gschk, gfgestielt m mkrvsk Anst	83.82.33↔	Transplantation e osteom o osteofasz Lp, Unterarm
78.09.91↔	Kntx an And näh bz Kn, au Gschk, gfgestielt o mkrvsk Anst	83.82.34↔	Tx e osteom o osteofasz Lp, Bruw, Bauch und Rücken
78.09.92↔	Knochtx an And näher bez Kn, auss Gschk, allog	83.82.35↔	Tx e osteom o osteofasz Lp, Leist u Genreg u Gesäss
78.44↔	Sonst plastische Rekonstruktion an Karpalia und Metakarpalia	83.82.36↔	Transplantation e osteom o osteofasz Lp, Untere Extrem
78.49.11↔	Sonst plastische Rekonstruktion an Phalangen der Hand	83.82.39↔	Transplantation e osteom o osteofasz Lp, And Lok
78.49.13↔	Sonst plastische Rekonstruktion an Phalangen des Fußes	83.82.40↔	Tx e snst Lppntx m mkrvsk Anst aus M o Fsz, Kpf u H
80.13.00↔	Sonstige Arthrotomie des Handgelenks, n.n.bez.	83.82.41↔	Tx e snst Lppntx m mkrvsk Anst aus M o Fsz, Schl u Axil
80.13.10↔	Arthr Arthrot d Handgelenkes, Gelenkspülung mit Drain	83.82.42↔	Tx e snst Lppntx m mkrvsk Anst aus M o Fsz, Ob u Ellb
80.13.11↔	Arthr Arthrot d Handgelenkes, Entf freier Gelenkkörper	83.82.43↔	Tx e snst Lppntx m mkrvsk Anst aus M o Fsz, Unt
80.13.12↔	Arthr Arthrot d Handgel, Einl oder Entf e Medträg	83.82.44↔	Tx e so Lppntx m mkrvsk Anst aus M o Fsz, Brw, Bauch u Rücken
80.13.20↔	Arthrot des Handgelenkes, Gelenkspülung mit Drainage	83.82.45↔	Tx e so Lppntx m mkrvsk Anst aus M o Fsz, Leist u Gnrg u Gsäß
80.13.21↔	Arthrot d Handgelenkes, Entfernung freier Gelenkkörper	83.82.46↔	Tx e snst Lppntx m mkrvsk Anst aus M o Fsz, Unt Extrem
80.13.99↔	Sonstige Arthrotomie des Handgelenks, sonstige	83.82.47↔	Tx e snst Lppntx m mkrvsk Anst aus M o Fsz, And Lk
81.26↔	Arthrodes am Karpometakarpalgelenk	83.82.99↔	Muskel- oder Faszientransplantation, sonstige
81.27↔	Arthrodes am Metakarpophalangealgelenk	84.21↔	Daumen-Replantation
81.40.00↔	Rekonstruktion am Hüftgelenk, n.n.bez.	84.22↔	Finger-Replantation (ausser Daumen)
81.40.10↔	Refixation e osteochondralen Fragm a Hüftgelenk, arthr	84.23.00↔	Replantation von Vorderarm, Handgelenk oder Hand, n.n.bez.
81.40.11↔	Refixation e osteoch Fragm a Hüftgel, offen chir	84.23.10↔	Replantation von Vorderarm
81.40.14↔	Knrlptx u Implnt v ivt hrg Gwklt a Hüftgl, arthr	84.23.11↔	Replantation von Handgelenk oder Hand
81.40.15↔	Knrlptx u Implnt v ivt hrg Gwklt a Hüftgl, offn chr	84.23.99↔	Replantation von Vorderarm, Handgelenk oder Hand, sonst
81.40.18↔	Subchondrale Knochenöffnung a Hüftgelenk, arthr	84.29.00↔	Sonstige Replantation, n.n.bez.
81.40.19↔	Subchondrale Knochenöffnung a Hüftgelenk, offen chir	84.29.10↔	Sonstige Replantation, Obere Extremität
81.40.20↔	Subch Knocheröff a Hüftgel m Einbr e azell Impl, arthr	84.29.20↔	Sonstige Replantation, Untere Extremität
81.40.30↔	Arthropl a Hüftgel m Osteot d Beckens, sonstige Osteot	84.29.99↔	Sonstige Replantation, sonstige
81.40.31↔	Arthropl a Hüftgl m Osteot d Bckns, Trplsteotmie	86.62.00↔	Sonstiges Hauttransplantat an die Hand, n.n.bez.
81.40.32↔	Pfannendachplastik am Hüftgelenk	86.62.10↔	Kleinflächiges Spalthauttransplantat an die Hand
81.40.33↔	Girdlestone-Resektion am Hüftgelenk, primär	86.62.20↔	Großflächiges Spalthauttransplantat an die Hand
81.40.99↔	Rekonstruktion am Hüftgelenk, sonstige	86.62.99↔	Sonstiges Hauttransplantat an die Hand, sonstiges
81.71.00↔	Arthropl m Implant a Metakarpophal und lpg, n.n.bez.	86.63.00↔	Vollhauttransplantat an andere Lokalisationen, n.n.bez.
81.75↔	Arthropl ohne Implant a Karpok oder Krmkg	86.63.10↔	Kleinfl Vollhaut an D Kopf (auss Lip und Mund)
82.57.00↔	Sonstige Transposition einer Sehne der Hand, n.n.bez.	86.63.11↔	Kleinflächiges Vollhauttransplantat an den Hals
82.57.10↔	So Transp e Sehn d Hand, Transp e Beugesehne d Hand	86.63.12↔	Kleinflächiges Vollhauttransplantat an Schulter und Oberarm
82.57.99↔	Sonstige Transposition einer Sehne der Hand, sonstige	86.63.13↔	Kleinflächiges Vollhauttransplantat an den Unterarm
82.61↔	Pollizisation mit Übertragung von Nerven und Blutversorgung	86.63.15↔	Kleinfl Vollhauttransplantat an Bruw, Bauch und Rücken
82.81↔	Transfer eines Fingers, ausgenommen Daumen	86.63.16↔	Kleinfl Vollhauttransplantat an d Leisten und Genreg
82.82↔	Plastische Rekonstruktion einer Spalthand	86.63.17↔	Kleinflächiges Vollhauttransplantat an das Gesäß
82.89.00↔	Sonstige plastische Operationen an der Hand, n.n.bez.	86.63.18↔	Kleinfl Vollhauttransplantat an Os und Unterschenkel
82.89.10↔	Sehnscheidenplastik an der Hand	86.63.19↔	Kleinflächiges Vollhauttransplantat an andere Lokalisation
82.89.11↔	Knöcherne Ref von Bänder d Handwur und Mitthand	86.63.1a↔	Kleinflächiges Vollhauttransplantat an den Fuß
82.89.12↔	Knöcherne Refixation von sonstigen Bänder der Hand	86.63.20↔	Groß Vollhaut an D Kopf (auss Lip und Mund)
82.89.13↔	Glübrgreifnd Weichteildstrktion b kng Anm d Hnd	86.63.21↔	Großflächiges Vollhauttransplantat an den Hals
82.89.14↔	Radialisation bei kongenitalen Anomalien der Hand	86.63.22↔	Großflächiges Vollhauttransplantat an Schulter und Oberarm
82.89.15↔	Rs v Schnürmgm n plstschr Rk b kng Anm d Hnd	86.63.23↔	Großflächiges Vollhauttransplantat an den Unterarm
82.89.16↔	Transfer einer Zehe als Fingerersatz	86.63.25↔	Groß Vollhauttransplantat an Bruw, Bauch und Rücken
82.89.99↔	Sonstige plastische Operationen an der Hand, sonstige	86.63.26↔	Groß Vollhauttransplantat an d Leisten und Genreg
83.43.00↔	Exzision von Muskel od Faszie zur Transplantation, n.n.bez.	86.63.27↔	Großflächiges Vollhauttransplantat an das Gesäß
83.43.10↔	Entnahme eines myokutanen Lappens zur Transplantation	86.63.28↔	Groß Vollhauttransplantat an Os und Unterschenkel
83.43.11↔	Entn e osteom o osteofasz Lp zur Transplantation	86.63.29↔	Großflächiges Vollhauttransplantat an andere Lokalisation
83.43.12↔	Entn e sonst Lappentx m mikrovask Anast aus M o Fasz	86.63.2a↔	Großflächiges Vollhauttransplantat an den Fuß
83.43.99↔	Exzision von Muskel oder Faszie zur Transplantation, sonst	86.63.99↔	Vollhauttransplantat an andere Lokalisationen, sonstige
83.82.00↔	Muskel- oder Faszientransplantation, n.n.bez.	86.65.00↔	Heterologe Hauttransplantation, n.n.bez.
83.82.10↔	Faszientransplantation, Kopf und Hals	86.65.10↔	Kleinflächige heterologe Hauttx an D Kopf
83.82.11↔	Faszientransplantation, Schulter und Axilla	86.65.11↔	Kleinflächige heterologe Hauttransplantation an den Hals
83.82.12↔	Faszientransplantation, Oberarm und Ellenbogen	86.65.12↔	Kleinflächige heterol Hauttx an Schulter und Oberarm
83.82.13↔	Faszientransplantation, Unterarm	86.65.13↔	Kleinflächige heterologe Hauttransplantation an den Unterarm
83.82.14↔	Faszientransplantation, Brustwand, Bauch und Rücken	86.65.14↔	Kleinflächige heterologe Hauttransplantation an die Hand
83.82.15↔	Fasztx, Leisten und Genitalregion und Gesäss		
83.82.16↔	Faszientransplantation, Untere Extremität		

86.65.15↔	Kleinflächige heterologe Hauttx an Bruw und Rücken	86.73.24↔	Großflächige Z-Plastik an die Hand
86.65.16↔	Kleinfl heterologe Hauttransplantation an die Bauchregion	86.73.29↔	Sonstige lokale Lappenplastik an die Hand
86.65.17↔	Kleinflächige heterologe Hauttx an d untere Extrem	86.73.30↔	Anbr von fr Lappen mit mikrovaskulärer Anast an d Hand
86.65.19↔	Kleinflächige heterologe Hauttx an And Lokalisation	86.73.40↔	Anbr von gestielt reg o gestielt Fernl an d Hand
86.65.20↔	Großflächige heterologe Hauttransplantation an den Kopf	86.73.80↔	Komb plastische Eingriffe an Haut und Unterhaut der Hand
86.65.21↔	Großflächige heterologe Hauttransplantation an den Hals	86.73.99↔	Anbr von gestielten oder fr Lappen an d Hand, sonstige
86.65.22↔	Grofl heterologe Hauttx an Schulter und Oberarm	86.75.00↔	Revision von gestieltem oder freiem Lappen, n.n.bez.
86.65.23↔	Großflächige heterologe Hauttransplantation an den Unterarm	86.75.10↔	Revision von gestielt o fr Lp o fr Hauttx d Kopfes
86.65.24↔	Großflächige heterologe Hauttransplantation an die Hand	86.75.11↔	Revision von gestielt o fr Lp o fr Hauttx d Halses
86.65.25↔	Grofl heterologe Hauttx an Bruw und Rücken	86.75.12↔	Rev von gestielt o fr Lp o fr Hauttx von Schult u Oba
86.65.26↔	Großflächige heterologe Hauttransplantation an Bauchregion	86.75.13↔	Revision von gestielt o fr Lp o fr Hauttx d Unterarmes
86.65.27↔	Grofl heterologe Hauttx an d untere Extrem	86.75.14↔	Revision von gestielt oder fr Lp oder fr Hauttx d Hand
86.65.29↔	Grofl heterologe Hauttx an And Lokalisation	86.75.15↔	Rev von gestielt o fr Lp o fr Hauttx d Bruw und Rücken
86.65.30↔	Transplantation von Schweinehaut	86.75.16↔	Revision von gestielt o fr Lp o fr Hauttx d Bauchreg
86.65.40↔	Prm Hautrstz d zweischchtgs DrmsEpdrmsErstzmtrial	86.75.17↔	Rev von gestielt o fr Lp o fr Hauttx d unteren Extrem
86.65.99↔	Heterologe Hauttransplantation, sonstige	86.75.19↔	Revision von gestielt o fr Lp o fr Hauttx and Lok
86.66.00↔	Homologe Hauttransplantation, n.n.bez.	86.75.99↔	Revision von gestieltem oder freiem Lappen, sonstige
86.66.10↔	Kleinflächige homologe Hauttransplantation an den Kopf	86.85.00↔	Korrektur einer Syndaktylie, n.n.bez.
86.66.11↔	Kleinflächige homologe Hauttransplantation an den Hals	86.85.30↔	Tr e kmpl Syndkt m Vrschpl, Kppnpl o Seitnbrk, d Hnd
86.66.12↔	Kleinflächige homologe Hauttx an Schulter und Oberarm	86.85.40↔	Tr e kmpl Syndkt m Vrschpl, Kppnpl o Seitnbrk, d Fsss
86.66.13↔	Kleinflächige homologe Hauttransplantation an den Unterarm	86.85.50↔	Res gedop Ant b Syndakt o Polydakt m Gelrek, d Hand
86.66.14↔	Kleinflächige homologe Hauttransplantation an die Hand	86.85.60↔	Res gedop Ant b Syndakt o Polydakt m Gelrek, d Fusses
86.66.15↔	Kleinflächige homologe Hauttx an Bruw und Rücken	86.85.70↔	Korrektur e Polysyndaktylie d Fusion gedop Ant, d Hand
86.66.16↔	Kleinfl homologe Hauttransplantation an die Bauchregion	86.85.80↔	Korr e Polysyndaktylie d Fusion gedop Ant, d Fusses
86.66.17↔	Kleinflächige homologe Hauttx an d untere Extrem	86.85.99↔	Korrektur einer Syndaktylie, sonstige
86.66.19↔	Kleinflächige homologe Hauttx an And Lokalisation	86.88.00↔	Sonstige (temporäre) Weichteildeckung, n.n.bez.
86.66.20↔	Großflächige homologe Hauttransplantation an den Kopf	86.88.10↔	Klfl Weichteildeckung d kult Keratinozyten a Kopf
86.66.21↔	Großflächige homologe Hauttransplantation an den Hals	86.88.11↔	Klfl Weichteildeckung d kultivierte Keratinozyten a Ha
86.66.22↔	Grofl homologe Hauttx an Schulter und Oberarm	86.88.12↔	Klfl Weichtd d kult Keratinozyten an Schult u Oba
86.66.23↔	Großflächige homologe Hauttransplantation an den Unterarm	86.88.13↔	Klfl Weichteildeckung d kult Keratinozyten a Unterarm
86.66.24↔	Großflächige homologe Hauttransplantation an die Hand	86.88.14↔	Klfl Weichteildeckung d kult Keratinozyten an d Hand
86.66.25↔	Grofl homologe Hauttransplantation an Bruw und Rücken	86.88.15↔	Klfl Weichtd d kult Keratinozyten a Bruw u Rücken
86.66.26↔	Großflächige homologe Hauttransplantation an die Bauchregion	86.88.16↔	Klfl Weichtd d kult Keratinozyten an d Bauchreg
86.66.27↔	Grofl homologe Hauttransplantation an d untere Extrem	86.88.17↔	Klfl Weichtd d kult Keratinozyten an d unt Extrem
86.66.29↔	Großfl homologe Hauttransplantation an andere Lokalisation	86.88.19↔	Klfl Weichteildeckung d kult Keratinozyten an and Lok
86.66.99↔	Homologe Hauttransplantation, sonstige	86.88.20↔	Klfl temp Weichteildeckung d Komb mehr Verf a Kopf
86.67.00↔	Haut-Regenerationsgraft, n.n.bez.	86.88.21↔	Klfl temp Weichteildeckung d Komb mehr Verfahren a Ha
86.67.10↔	Kleinfl temporäres HautRegenerationsgraft an D Kopf	86.88.22↔	Klfl temp Weichtd d Komb mehr Verf an Schult u Oba
86.67.11↔	Kleinfl temporäres Haut-Regenerationsgraft an den Hals	86.88.23↔	Klfl temp Weichteildeckung d Komb mehr Verf a Unta
86.67.12↔	Kleinfl temporäres HautRegenergraft an Schult und Oba	86.88.24↔	Klfl temp Weichteildeckung d Komb mehr Verf an d Hand
86.67.13↔	Kleinfl temporäres HautRegenergraft an D Unterarm	86.88.25↔	Klfl temp Weichtd d Komb mehr Verf an Bruw u Rücken
86.67.14↔	Kleinfl temporäres Haut-Regenerationsgraft an die Hand	86.88.26↔	Klfl temp Weichtd d Komb mehr Verf an d Bauchreg
86.67.15↔	Kleinfl temp HautRegenergraft an Bruw und Rücken	86.88.27↔	Klfl temp Weichtd d Komb mehr Verf an d unt Extrem
86.67.16↔	Kleinfl temporäres HautRegenergraft an d Bauchreg	86.88.29↔	Klfl temp Weichteildeckung d Komb mehr Verf an and Lok
86.67.17↔	Kleinfl temp HautRegenergraft an d untere Extrem	86.88.30↔	Grfl Weichtd d klt Krtznztn an and Teil d Kpfs
86.67.19↔	Kleinfl temporäres HautRegenerationsgraft an And Lok	86.88.31↔	Grofl Weichteildeckung d kult Keratinozyten a Ha
86.67.20↔	Grofl temporäres HautRegenerationsgraf an D Kopf	86.88.32↔	Grofl Weichtd d kult Keratinozyten an Schult u Oba
86.67.21↔	Großflächiges temporäres Haut-Regenerationsgraft an den Hals	86.88.33↔	Grofl Weichteildeckung d kult Keratinozyten a Unterarm
86.67.22↔	Grofl temporäres HautRegenergraft an Schulter und Oba	86.88.34↔	Grofl Weichteildeckung d kult Keratinozyten an d Hand
86.67.23↔	Großfl temporäres Haut-Regenerationsgraft an den Unterarm	86.88.35↔	Grofl Weichtd d kult Keratinozyten an Bruw u Rücken
86.67.24↔	Großflächiges temporäres Haut-Regenerationsgraft an die Hand	86.88.36↔	Grofl Weichtd d kult Keratinozyten an d Bauchreg
86.67.25↔	Grofl temporäres HautRegenergraft an Bruw und Rücken	86.88.37↔	Grofl Weichtd d kult Keratinozyten an d unt Extrem
86.67.26↔	Grofl temporäres HautRegenerationsgraft an d Bauchreg	86.88.39↔	Grofl Weichteildeckung d kult Keratinozyten an and Lok
86.67.27↔	Grofl temporäres HautRegenergraft an d untere Extrem	86.88.40↔	Grfl tmp Weichtd d Kmb mhr Vrf an and Teil d Kpfs
86.67.29↔	Grofl temporäres HautRegenerationsgraft an And Lok	86.88.41↔	Grofl temp Weichteildeckung d Komb mehr Verfahren a Ha
86.67.30↔	Permanenter Hautersatz durch Epidermisersatzmaterial	86.88.42↔	Grofl temp Weichtd d Komb mehr Verf an Schult u Oba
86.67.31↔	Permanenter Hautersatz durch Dermisersatzmaterial	86.88.43↔	Grofl temp Weichteildeckung d Komb mehr Verf a Unta
86.67.99↔	Haut-Regenerationsgraft, sonstige	86.88.44↔	Grofl temp Weichteildeckung d Komb mehr Verf an d Hand
86.70↔	Gestielte oder freie Lappen, n.n.bez.	86.88.45↔	Grofl temp Weichtd d Komb mehr Verf an Bruw u Rücken
86.72↔	Verschiebung eines gestielten Lappens	86.88.46↔	Grofl temp Weichtd d Komb mehr Verf an d Bauchreg
86.73.00↔	Anbr von gestieltem oder fr Lappen an d Hand, n.n.bez.	86.88.47↔	Grofl temp Weichtd d Komb mehr Verf an d unt Extrem
86.73.10↔	Kleinflächige Dehnungsplastik an die Hand	86.88.49↔	Grofl temp Weichtd d Komb mehr Verf an and Lok
86.73.11↔	Kleinflächige Verschiebe-Rotationsplastik an die Hand	86.88.90↔	Sonstige temporäre Weichteildeckung am Kopf
86.73.12↔	Kleinflächige Transpositionsplastik an die Hand	86.88.91↔	Sonstige temporäre Weichteildeckung am Hals
86.73.13↔	Kleinflächige Insellappenplastik an die Hand	86.88.92↔	Sonst temporäre Weichteildeckung an Schulter und Oberarm
86.73.14↔	Kleinflächige Z-Plastik an die Hand	86.88.93↔	Sonstige temporäre Weichteildeckung am Unterarm
86.73.20↔	Großflächige Dehnungsplastik an die Hand	86.88.94↔	Sonstige temporäre Weichteildeckung an der Hand
86.73.21↔	Großflächige Verschiebe-Rotationsplastik an die Hand	86.88.95↔	Sonst temporäre Weichteildeckung an Brustwand und Rücken
86.73.22↔	Großflächige Transpositionsplastik an die Hand	86.88.96↔	Sonstige temporäre Weichteildeckung an der Bauchregion
86.73.23↔	Großflächige Insellappenplastik an die Hand	86.88.97↔	Sonst temporäre Weichteildeckung an der unteren Extremität

86.88.99↔	Sonstige temporäre Weichteildeckung, sonstige	86.89.19↔	Lappenstdurcht nach Hautpl an and Lokalisation
86.89.00↔	Sonstige Plast Reko an Haut und Subkutan, n.n.bez.	86.89.1a↔	Lappenstdurcht nach Hautpl an Oberschenkel und Knie
86.89.10↔	Lappenstdurchtrennung nach Hautplastik am Kopf	86.89.1b↔	Lappenstdurcht nach Hautpl an Unterschenkel und Fuß
86.89.11↔	Lappenstdurchtrennung nach Hautplastik am Hals	86.89.80↔	Revision einer Hautplastik am Kopf
86.89.12↔	Lappenstdurchtrennung n Hautplastik an Schulter u Axilla	86.89.84↔	Revision einer Hautplastik am Unterarm
86.89.13↔	Lappenstdurcht nach Hautpl an Oberarm und Ellb	86.89.85↔	Revision einer Hautplastik an der Hand
86.89.14↔	Lappenstdurchtrennung nach Hautplastik am Unterarm	86.89.87↔	Revision e Hautpl an d Leisten und Genreg und a Gesäß
86.89.15↔	Lappenstdurchtrennung nach Hautplastik an der Hand	86.89.88↔	Revision einer Hautplastik an der unteren Extremität
86.89.16↔	Lappenstdurcht nach Hautpl an Bruw, Bauch und Rücken	86.89.89↔	Revision einer Hautplastik an anderer Lokalisation
86.89.17↔	Lappenstdurcht nach Hautpl an d Leisten und Genreg	86.89.99↔	Sonstige Plast Reko an Haut und Subkutan, sonstige
86.89.18↔	Lappenstdurchtrennung nach Hautplastik am Gesäß		

**ADRG I33****Rekonstruktion von Extremitätenfehlbildungen**

Hauptdiagnose in Tabelle I33-1 und Prozedur in Tabelle I33-2 und Prozedur in Tabelle I33-3

**DRG I33Z****Rekonstruktion von Extremitätenfehlbildungen****Hauptdiagnose I33-1**

M21.00	Valgusdeformität, aonkl, mehrere Lokalisationen	M21.77	Unterschiedl Extremlänge (erworb) Knöchel/Fuß
M21.01	Valgusdeformität, aonkl, Schulterregion	M21.79	Unterschiedl Extremlänge (erworb), nnbez Lok
M21.02	Valgusdeformität, aonkl, Oberarm	M21.80	Sonst nbez erworb Deformitäten Extremitäten, mehr Lok
M21.03	Valgusdeformität, aonkl, Unterarm	M21.81	Sonst nbez erworb Deformitäten Schulterregion
M21.04	Valgusdeformität, aonkl, Hand	M21.82	Sonst nbez erworbene Deformitäten Oberarm
M21.05	Valgusdeformität, aonkl, Beckenregion/OS	M21.83	Sonst nbez erworbene Deformitäten Unterarm
M21.06	Valgusdeformität, aonkl, Unterschenkel	M21.84	Sonst nbez erworbene Deformitäten Hand
M21.07	Valgusdeformität, aonkl, Knöchel/Fuß	M21.85	Sonst nbez erworbene Deformitäten Becken/OS
M21.08	Valgusdeformität, aonkl, sonstige Lokalisation	M21.86	Sonst nbez erworbene Deformitäten Unterschenkel
M21.09	Valgusdeformität, aonkl, nnbez Lokalisationen	M21.87	Sonst nbez erworbene Deformitäten Knöchel/Fuß
M21.10	Varusdeformität, aonkl, mehrere Lokalisationen	M21.89	Sonst nbez erworbene Deformitäten Extremitäten, nnbez Lok
M21.11	Varusdeformität, aonkl, Schulterregion	Q71.0	Angeborenes vollständiges Fehlen obere Extremität(en)
M21.12	Varusdeformität, aonkl, Oberarm	Q71.1	Angeb Fehlen Ober- u Unterarm b vorhandener Hand
M21.13	Varusdeformität, aonkl, Unterarm	Q71.2	Angeborenes Fehlen Unterarm u Hand
M21.14	Varusdeformität, aonkl, Hand	Q71.3	Angeborenes Fehlen Hand od ein/mehr Finger
M21.15	Varusdeformität, aonkl, Beckenreg/Oberschenkel	Q71.4	Longitudinaler Reduktionsdefekt Radius
M21.16	Varusdeformität, aonkl, Unterschenkel	Q71.5	Longitudinaler Reduktionsdefekt Ulna
M21.17	Varusdeformität, aonkl, Knöchel/Fuß	Q71.6	Spalthand
M21.18	Varusdeformität, aonkl, sonstige Lokalisation	Q71.8	Sonstige Reduktionsdefekte ob Extremität(en)
M21.19	Varusdeformität, aonkl, nnbez Lokalisationen	Q71.9	Reduktionsdefekt obere Extremität, nnbez
M21.20	Flexionsdeformität, mehrere Lokalisationen	Q72.0	Angeborenes vollständiges Fehlen unt Extremität(en)
M21.21	Flexionsdeformität Schulterregion	Q72.1	Angeb Fehlen Ober- u Unterschenkel b vorhandenem Fuß
M21.22	Flexionsdeformität Oberarm	Q72.2	Angeborenes Fehlen Unterschenkel u Fuß
M21.23	Flexionsdeformität Unterarm	Q72.3	Angeborenes Fehlen Fuß od ein/mehr Zehen
M21.24	Flexionsdeformität Hand	Q72.4	Longitudinaler Reduktionsdefekt Femur
M21.25	Flexionsdeformität Beckenregion/Oberschenkel	Q72.5	Longitudinaler Reduktionsdefekt Tibia
M21.26	Flexionsdeformität Unterschenkel	Q72.6	Longitudinaler Reduktionsdefekt Fibula
M21.27	Flexionsdeformität Knöchel/Fuß	Q72.7	Spaltfuß
M21.28	Flexionsdeformität, sonstige Lokalisation	Q72.8	Sonstige Reduktionsdefekte untere Extremität(en)
M21.29	Flexionsdeformität, nnbez Lokalisationen	Q72.9	Reduktionsdefekt untere Extremität, nnbez
M21.60	Sonst erw Deformitäten Knöchel/Fuß, mehr Lok	Q73.0	Angeborenes Fehlen nnbez Extremität(en)
M21.67	Sonst erw Deformitäten Knöchel/Fuß, Knöchel/Fuß	Q73.1	Phokomelie nnbez Extremität(en)
M21.70	Unterschiedl Extremlänge (erworb), mehrere Lok	Q73.8	Sonstige Reduktionsdefekte nnbez Extremität(en)
M21.71	Unterschiedl Extremlänge (erworb) Schulterregion	Q74.0	Sonst angeb Fehlbild ober Extremität(en) u Schultergürtel
M21.72	Unterschiedl Extremlänge (erworb) Oberarm	Q74.1	Angeborene Fehlbildung Knie
M21.73	Unterschiedl Extremlänge (erworb) Unterarm	Q74.2	Sonst angeb Fehlbild unt Extremität(en) u Beckengürtel
M21.74	Unterschiedl Extremlänge (erworb) Hand	Q74.3	Arthrogryposis multiplex congenita
M21.75	Unterschiedl Extremitätenlänge (erworben), BeckenReg u OS	Q74.8	Sonst nbez angeborene Fehlbildungen Extremität(en)
M21.76	Unterschiedl Extremlänge (erworb) Unterschenkel	Q74.9	Nbez angeborene Fehlbildung Extremität(en)

**Prozedur I33-2**

77.20↔	Keilosteotomie, ohne Angabe der Lokalisation	77.25.10↔	Keilosteotomie am Schenkelhals
77.22↔	Keilosteotomie am Humerus	77.25.20↔	Keilosteotomie am sonstigen Femur
77.23↔	Keilosteotomie an Radius und Ulna	77.25.99↔	Keilosteotomie am Femur, sonstige
77.24↔	Keilosteotomie an Karpalia und Metakarpalia	77.27.00↔	Keilosteotomie an Tibia und Fibula, n.n.bez.
77.25.00↔	Keilosteotomie am Femur, n.n.bez.	77.27.10↔	Keilosteotomie an der Tibia

77.27.20↔	Keilosteotomie an der Fibula	78.24.11↔	Permanente Epiphyseodese an Karpalia und Metakarpalia
77.27.99↔	Keilosteotomie an Tibia und Fibula, sonstige	78.24.12↔	Therapeutische Epiphyseolyse an Karpalia und Metakarpalia
77.28.00↔	Keilosteotomie an Tarsalia und Metatarsalia, n.n.bez.	78.24.99↔	Verkürzungsteotomie an Karpalia und Metakarpalia, sonst
77.28.10↔	Keilosteotomie am Talus	78.25.00↔	Verkürzungsteotomie am Femur, n.n.bez.
77.28.20↔	Keilosteotomie am Kalkaneus	78.25.10↔	Temporäre Epiphyseodese am Schenkelhals
77.28.30↔	Keilosteotomie an sonstigen Tarsalia	78.25.11↔	Permanente Epiphyseodese am Schenkelhals
77.28.40↔	Keilosteotomie an Metatarsalia	78.25.12↔	Therapeutische Epiphyseolyse am Schenkelhals
77.28.99↔	Keilosteotomie an Tarsalia und Metatarsalia, sonstige	78.25.19↔	Sonstige Verkürzungsteotomie am Schenkelhals
77.29.10↔	Keilosteotomie an Phalangen der Hand	78.25.20↔	Temporäre Epiphyseodese an sonstigen Teilen des Femur
77.29.20↔	Keilosteotomie am Wirbel	78.25.21↔	Permanente Epiphyseodese an sonstigen Teilen des Femur
77.29.40↔	Keilosteotomie bei Segmenttransport am Femur	78.25.22↔	Therapeutische Epiphyseolyse an sonstigen Teilen des Femur
77.30↔	Sonst Knochendurchtrennung, ohne Angabe der Lokalisation	78.25.99↔	Verkürzungsteotomie am Femur, sonstige
77.31.00↔	So Knochendurchtr an Skap, Klav, Rip und Stern, n.n.bez.	78.27.00↔	Verkürzungsteotomie an Tibia und Fibula, n.n.bez.
77.31.10↔	Sonstige Knochendurchtrennung an Skapula	78.27.10↔	Temporäre Epiphyseodese an der Tibia
77.31.11↔	Sonstige Knochendurchtrennung an Klavikula	78.27.11↔	Permanente Epiphyseodese an der Tibia
77.31.99↔	So Knochendurchtr an Skap, Klav, Rip und Sternum, So	78.27.12↔	Therapeutische Epiphyseolyse an der Tibia
77.32.10↔	Kortikotomie bei Segmenttransport am Humerus	78.27.19↔	Sonstige Verkürzungsteotomie an der Tibia
77.33.00↔	Sonst Knochendurchtrennung an Radius und Ulna, n.n.bez.	78.27.20↔	Temporäre Epiphyseodese an der Fibula
77.33.10↔	Kortikotomie bei Segmenttransport an Radius und Ulna	78.27.21↔	Permanente Epiphyseodese an der Fibula
77.33.20↔	Knochendurchtrennung an distaler Ulna und Ulnaschaft	78.27.22↔	Therapeutische Epiphyseolyse an der Fibula
77.33.99↔	Sonst Knochendurchtrennung an Radius und Ulna, sonst	78.27.29↔	Sonstige Verkürzungsteotomie an der Fibula
77.34.00↔	Sonstige Knochendurchtr an Karpal und Metakarp, n.n.bez.	78.27.99↔	Verkürzungsteotomie an Tibia und Fibula, sonstige
77.34.10↔	(De-)Rotationssteotomie an Karpalia und Metakarpalia	78.28.00↔	Verkürzungsteotomie an Tarsalia und Metatarsalia, n.n.bez.
77.34.11↔	Kompl (mehrd) Osteotomie an Karpal und Metakarpalia	78.28.10↔	Temporäre Epiphyseodese an Tarsalia und Metatarsalia
77.34.99↔	Sonstige Knochendurchtr an Karpal und Metakarp, sonstige	78.28.11↔	Permanente Epiphyseodese an Tarsalia und Metatarsalia
77.35.00↔	Sonstige Knochendurchtrennung am Femur, n.n.bez.	78.28.12↔	Therapeutische Epiphyseolyse an Tarsalia und Metatarsalia
77.35.10↔	De-)Rotationssteotomie am Schenkelhals	78.28.20↔	Sonstige Verkürzungsteotomie am Calcaneus
77.35.11↔	Kortikotomie bei Segmenttransport am Schenkelhals	78.28.21↔	Sonstige Verkürzungsteotomie an sonstigen Tarsalia
77.35.12↔	Kompl (mehrd) Osteotomie (m Achsenk) a Schenkelhals	78.28.22↔	Sonstige Verkürzungsteotomie an Metatarsalia
77.35.19↔	Sonstige Knochendurchtrennung am Schenkelhals	78.28.99↔	Verkürzungsteotomie an Tarsalia und Metatarsalia, sonst
77.35.20↔	(De-)Rotationssteotomie an sonstigen Teilen des Femurs	78.29.10↔	Temporäre Epiphyseodese an Phalangen der Hand
77.35.21↔	Kortikot b Segmenttra an sonstigen Teilen d Femurs	78.29.11↔	Permanente Epiphyseodese an Phalangen der Hand
77.35.22↔	Kmpl (mehrd) Osteot (m Achsenk) an snst Teil d Fmrs	78.29.12↔	Therapeutische Epiphyseolyse an Phalangen der Hand
77.35.23↔	Sonstige Knochendurchtr an sonstigen Teilen d Femurs	78.29.19↔	Sonstige Verkürzungsteotomie an Phalangen der Hand
77.35.99↔	Sonstige Knochendurchtrennung am Femur, sonstige	78.29.40↔	Temporäre Epiphyseodese an Phalangen des Fußes
77.37.00↔	Sonst Knochendurchtrennung an Tibia und Fibula, n.n.bez.	78.29.41↔	Permanente Epiphyseodese an Phalangen des Fußes
77.37.10↔	(De-)Rotationssteotomie an der Tibia	78.29.42↔	Therapeutische Epiphyseolyse an Phalangen des Fußes
77.37.11↔	Vlgsiernd o vrsiernd (D)Rttionssttm an d Tb	78.29.49↔	Sonstige Verkürzungsteotomie an Phalangen des Fußes
77.37.12↔	Kortikotomie bei Segmenttransport an der Tibia	78.29.99↔	Verkürzungsteotomie an and Ni näh bez Kn, sonstige
77.37.13↔	Kompl (mehrd) Osteotomie (m Achsenk) an d Tibia	78.30↔	Verlängerungsteotomie an Extrem, ohne Ang d Lok
77.37.19↔	Sonstige Knochendurchtrennung an der Tibia	78.31↔	Verlängerungsteotomie an Skapula und Klavikula
77.37.20↔	(De-)Rotationssteotomie an der Fibula	78.32↔	Verlängerungsteotomie am Humerus
77.37.21↔	Kortikotomie bei Segmenttransport an der Fibula	78.33↔	Verlängerungsteotomie an Radius und Ulna
77.37.22↔	Kompl (mehrd) Osteotomie (m Achsenk) an d Fib	78.34↔	Verlängerungsteotomie an Karpalia und Metakarpalia
77.37.29↔	Sonstige Knochendurchtrennung an der Fibula	78.35.00↔	Verlängerungsteotomie am Femur, n.n.bez.
77.37.99↔	Sonst Knochendurchtrennung an Tibia und Fibula, sonst	78.35.10↔	Verlängerungsteotomie am Schenkelhals
77.38.00↔	So Knochendurchtr an Tarsalia und Metatars, n.n.bez.	78.35.19↔	Verlängerungsteotomie an sonstigen Teilen des Femur
77.38.10↔	(De-)Rotationssteotomie an Tarsalia	78.35.99↔	Verlängerungsteotomie am Femur, sonstige
77.38.11↔	Kortikotomie bei Segmenttransport an Tarsalia	78.37↔	Verlängerungsteotomie an Tibia und Fibula
77.38.12↔	Kompl (mehrd) Osteotomie (m Achsenk) an Tarsalia	78.38.00↔	Verlängerungsteotomie an Tarsalia u Metatarsalia, n.n.bez.
77.38.19↔	Sonstige Knochendurchtrennung an Tarsalia	78.38.10↔	Verlängerungsteotomie am Calcaneus
77.38.29↔	Sonstige Knochendurchtrennung an Metatarsalia	78.38.19↔	Verlängerungsteotomie an sonstigen Tarsalia
77.38.99↔	So Knochendurchtr an Tarsalia und Metatars, so	78.38.20↔	Verlängerungsteotomie an Metatarsalia
77.39.00↔	S Knchdrchtr an and näh bz Kn, auss Gschk, n.n.bez.	78.38.99↔	Verlängerungsteotomie an Tarsalia und Metatarsalia, sonst
77.39.10↔	(De-)Rotationssteotomie an Phalangen der Hand	78.39.10↔	Verlängerungsteotomie an Phalangen der Hand
77.39.40↔	Korrekturosteotomie an Phalangen des Fusses	78.39.30↔	Verlängerungsteotomie an Phalangen des Fußes
77.39.49↔	Sonstige Knochendurchtrennung an Phalangen des Fusses	78.39.99↔	Verlängerungsteotomie an and näher bez Kn, sonstige
78.20↔	Verkürzungsteotomie, ohne Angabe der Lokalisation	78.40↔	Sonstige plastische Rekonstruktion an Kn, oh Ang d Lok
78.22.00↔	Verkürzungsteotomie am Humerus, n.n.bez.	78.41.00↔	So Plast Reko an Skap, Klav, Rip und Sternum, n.n.bez.
78.22.10↔	Temporäre Epiphyseodese am Humerus	78.41.10↔	Sonst plastische Rekonstruktion an Skapula und Klavikula
78.22.11↔	Permanente Epiphyseodese am Humerus	78.41.20↔	Sonst plastische Rekonstruktion an Rippen und Sternum
78.22.12↔	Therapeutische Epiphyseolyse am Humerus	78.41.30↔	So plt Rk an Sp Klv Rp u Str Imp v vtl xpd Prt Ttrp VEPTR
78.22.99↔	Verkürzungsteotomie am Humerus, sonstige	78.42↔	Sonstige plastische Rekonstruktion am Humerus
78.23.00↔	Verkürzungsteotomie an Radius und Ulna, n.n.bez.	78.43↔	Sonstige plastische Rekonstruktion an Radius und Ulna
78.23.10↔	Temporäre Epiphyseodese an Radius und Ulna	78.44↔	Sonst plastische Rekonstruktion an Karpalia und Metakarpalia
78.23.11↔	Permanente Epiphyseodese an Radius und Ulna	78.45↔	Sonstige plastische Rekonstruktion am Femur
78.23.12↔	Therapeutische Epiphyseolyse an Radius und Ulna	78.47.00↔	Sonst plastische Rekonstruktion an Tibia u Fibula, n.n.bez.
78.23.99↔	Verkürzungsteotomie an Radius und Ulna, sonstige	78.47.10↔	Sonstige plastische Rekonstruktion an Tibia
78.24.00↔	Verkürzungsteotomie an Karpalia und Metakarpalia, n.n.bez.	78.47.20↔	Sonstige plastische Rekonstruktion an Fibula
78.24.10↔	Temporäre Epiphyseodese an Karpalia und Metakarpalia	78.47.99↔	Sonst plastische Rekonstruktion an Tibia und Fibula, sonst

78.48↔	Sonst plastische Rekonstruktion an Tarsalia und Metatarsalia	78.49.12↔	Sonstige plastische Rekonstruktion am Becken
78.49.11↔	Sonst plastische Rekonstruktion an Phalangen der Hand	78.49.13↔	Sonst plastische Rekonstruktion an Phalangen des Fußes

**Prozedur I33-3**

78.10↔	Anlegen eines Fixateur externe, ohne Angabe der Lokalisation	84.72↔	Anlegen einer externen Fixationsvorrichtung, Ringsystem
84.71↔	Anlegen einer externen Fixationsvorrichtung, eindimensional		

**ADRG I36****Beidseitige Implantation einer Endoprothese an Hüft- oder Kniegelenk**

Mindestens zwei Prozeduren in Tabelle I36-1 oder mindestens eine Beidseitige Prozedur in Tabelle I36-2

**DRG I36Z****Beidseitige Implantation einer Endoprothese an Hüft- oder Kniegelenk****Prozedur I36-1**

81.51.00↔	Totalendoprothese des Hüftgelenks, n.n.bez.	81.54.00↔	Totalendoprothese des Kniegelenks, n.n.bez.
81.51.10↔	Totalendoprothese des Hüftgelenks, Sonderprothese	81.54.10↔	Unikondyläre Schlittenprothese des Kniegelenkes
81.51.99↔	Totalendoprothese des Hüftgelenks, sonstige	81.54.11↔	Bikondyläre Oberflächenersatzprothese des Kniegelenkes
81.52.00↔	Partielle Hüftarthroplastik, n.n.bez.	81.54.12↔	Scharnierendoprothese des Kniegelenkes
81.52.10↔	Partielle Hüftarthpl, Femurkprot und Duokopfproth	81.54.13↔	Patellaersatz des Kniegelenkes
81.52.11↔	Part Hüftarthpl, Gelpfannstüsch und GelschnPfanne	81.54.14↔	Sonderprothese des Kniegelenkes
81.52.99↔	Partielle Hüftarthroplastik, sonstige	81.54.99↔	Totalendoprothese des Kniegelenks, sonstige

**Prozedur I36-2**

81.51.00↔	Totalendoprothese des Hüftgelenks, n.n.bez.	81.54.00↔	Totalendoprothese des Kniegelenks, n.n.bez.
81.51.10↔	Totalendoprothese des Hüftgelenks, Sonderprothese	81.54.10↔	Unikondyläre Schlittenprothese des Kniegelenkes
81.51.99↔	Totalendoprothese des Hüftgelenks, sonstige	81.54.11↔	Bikondyläre Oberflächenersatzprothese des Kniegelenkes
81.52.00↔	Partielle Hüftarthroplastik, n.n.bez.	81.54.12↔	Scharnierendoprothese des Kniegelenkes
81.52.10↔	Partielle Hüftarthpl, Femurkprot und Duokopfproth	81.54.13↔	Patellaersatz des Kniegelenkes
81.52.11↔	Part Hüftarthpl, Gelpfannstüsch und GelschnPfanne	81.54.14↔	Sonderprothese des Kniegelenkes
81.52.99↔	Partielle Hüftarthroplastik, sonstige	81.54.99↔	Totalendoprothese des Kniegelenks, sonstige

**ADRG I40****Frührehabilitation bei Krankheiten und Störungen an Muskel-Skelett-System und Bindegewebe**

Frührehabilitation

**DRG I40Z****Frührehabilitation bei Krankheiten und Störungen an Muskel-Skelett-System und Bindegewebe****ADRG I43****Implantation oder vollständiger Wechsel einer Endoprothese am Kniegelenk**

Prozedur in Tabelle I43-1

**DRG I43A****Implantation einer Endoprothese am Kniegelenk mit äusserst schweren CC oder vollständiger Prothesenwechsel mit Neuimplantation**

PCCL > 3 oder Prozedur in Tabelle I43-2

**DRG I43B****Implantation einer Endoprothese am Kniegelenk ohne äusserst schwere CC****Prozedur I43-1**

00.80↔	Revision einer Knieprothese, total (alle Komponenten)	81.54.14↔	Sonderprothese des Kniegelenkes
81.54.00↔	Totalendoprothese des Kniegelenks, n.n.bez.	81.54.99↔	Totalendoprothese des Kniegelenks, sonstige
81.54.11↔	Bikondyläre Oberflächenersatzprothese des Kniegelenkes	81.55.12↔	Revision e Knieproth und Neuimpl e Knieendoprothese

**Prozedur I43-2**

00.80↔	Revision einer Knieprothese, total (alle Komponenten)	81.55.12↔	Revision e Knieproth und Neuimpl e Knieendoprothese
--------	---	-----------	---

**ADRG I44****Revision oder teilweiser Wechsel einer Endoprothese am Kniegelenk**

Prozedur in Tabelle I44-1

**DRG I44Z****Revision oder teilweiser Wechsel einer Endoprothese am Kniegelenk****Prozedur I44-1**

00.81↔	Revision einer Knieprothese, Tibiakomponente	81.54.13↔	Patellaersatz des Kniegelenkes
00.82↔	Revision einer Knieprothese, Femurkomponente	81.55.00↔	Revision einer Knieprothese, n.n.bez.
00.83↔	Revision einer Knieprothese, Patellarkomponente	81.55.10↔	Revision einer Knieprothese, ohne Wechsel
00.84↔	Revision einer Knieprothese, Tibialiner	81.55.11↔	Revision einer Knieprothese und Wechsel der Patellaersatzes
81.54.10↔	Unikondyläre Schlittenprothese des Kniegelenkes	81.55.99↔	Revision einer Knieprothese, sonstige
81.54.12↔	Scharnierendoprothese des Kniegelenkes		

**ADRG I45****Implantation und Ersatz einer Bandscheibenendoprothese**

Prozedur in Tabelle I45-1

**DRG I45A****Implantation und Ersatz einer Bandscheibenendoprothese, mehr als ein Segment**

Mindestens zwei Prozeduren in Tabelle I45-1

**DRG I45B****Implantation und Ersatz einer Bandscheibenendoprothese, weniger als 2 Segmente****Prozedur I45-1**

84.60↔	Einsetzen von Diskusprothese, nicht näher bezeichnet	84.65↔	Einsetzen von totaler Diskusprothese, lumbosakral
84.61↔	Einsetzen von partieller Diskusprothese, zervikal	84.66.10↔	Ersetzen von künstlicher Diskusprothese, zervikal
84.62↔	Einsetzen von totaler Diskusprothese, zervikal	84.68.10↔	Ersetzen von künstlicher Diskusprothese, lumbosakral
84.63↔	Einsetzen von Diskusprothese, thorakal	84.69.10↔	Ersetzen von künstlicher Diskusprothese
84.64↔	Einsetzen von partieller Diskusprothese, lumbosakral		

**ADRG I46****Prothesenwechsel am Hüftgelenk**

Prozedur in Tabelle I46-1

**DRG I46A****Prothesenwechsel am Hüftgelenk mit äusserst schweren CC oder mit allogener Knochentransplantation an Extremitäten**

PCCL &gt; 3 oder Prozedur in Tabelle I46-2

**DRG I46B****Prothesenwechsel am Hüftgelenk ohne äusserst schwere CC, ohne allogene Knochentransplantation an Extremitäten****Prozedur I46-1**

00.70↔	Revision einer Hüftendoprothese, sowohl acetab als auch fem Komp	81.53.11↔	Revision einer Hüftendoprothese und Neuimplantation einer Hüftendoprothese
00.71↔	Revision einer Hüftendoprothese, acetabuläre Komponente	81.53.12↔	Revision einer Hüftendoprothese und Neuimplantation einer Hüftendoprothese
00.72↔	Revision einer Hüftendoprothese, femorale Komponente	81.53.13↔	Revision einer Hüftendoprothese und Neuimplantation einer Hüftendoprothese

**Prozedur I46-2**

78.02.12↔	Knochentransplantation am Humerus, allogene	78.07.12↔	Knochentransplantation an der Tibia, allogene
78.03.12↔	Knochentransplantation an Radius und Ulna, allogene	78.07.22↔	Knochentransplantation an der Fibula, allogene
78.04.12↔	Knochentransplantation an Karpalia und Metakarpalia, allogene	78.08.12↔	Knochentransplantation an Tarsalia und Metatarsalia, allogene
78.05.12↔	Knochentransplantation am Femur, allogene	78.09.12↔	Knochentransplantation an Phalangen der Hand, allogene
78.06.12↔	Knochentransplantation an der Patella, allogene		

**ADRG I47****Revision oder Ersatz des Hüftgelenkes ohne komplizierende Diagnose, ohne Arthrodese, mit komplizierendem Eingriff oder Implantation oder Wechsel einer RADIUSKOPFPROTHESE**

Mindestens eine Prozedur in Tabelle I47-1

**DRG I47Z****Revision oder Ersatz des Hüftgelenkes ohne komplizierende Diagnose, ohne Arthrodese, mit komplizierendem Eingriff oder Implantation oder Wechsel einer RADIUSKOPFPROTHESE****Prozedur I47-1**

00.73↔	Rev von Hüftproth, nur azetab Liner u / o nur Femkopf	81.51.99↔	Totalendoprothese des Hüftgelenks, sonstige
00.85↔	Ersatz der Oberfläche Hüftgelenk total	81.52.00↔	Partielle Hüftarthroplastik, n.n.bez.
00.86↔	Ersatz der Oberfläche Hüftgelenk, partiell, Femurkopf	81.52.10↔	Partielle Hüftarthpl, Femurkprot und Duokopfproth
00.87↔	Ersatz der Oberfläche Hüftgelenk, partiell, Azetabulum	81.52.11↔	Part Hüftarthpl, Gelpfannstüsch und GelschnPfanne
80.05.00↔	Arthrotomie zur Prothesenentfernung der Hüfte, n.n.bez.	81.52.99↔	Partielle Hüftarthroplastik, sonstige
80.05.10↔	Arthrot zur Prothentf d Hüfte, Entf e Femurkopfkappe	81.53.00↔	Revision einer Hüftendoprothese, n.n.bez.
80.05.11↔	Arthrt z Prthntf d Hüft, Entf e Glnkpfnnprths	81.53.10↔	Revision einer Hüftendoprothese, ohne Wechsel
80.05.12↔	Arthrt z Prthntf d Hüft, Entf e Glpfnstüsch u GlschnPfn	81.53.11↔	Rv e Obrflrsprt a Hüftgl u Neuimpl e Hüftndprth
80.05.13↔	Arthrt z Prthntf d Hüft, Entf e Fmrkprt, Duokpfprth o Tp	81.53.12↔	Revision e Duokopfproth und Neuimpl e Hüftendoproth
80.05.14↔	Arthrt z Prthntf d Hüft, Entf e snst Endprth d Hüft	81.53.13↔	Rev e sonst Hüftendoproth und Neuimpl e Hüftendoproth
80.05.99↔	Arthrotomie zur Prothesenentfernung der Hüfte, sonstige	81.53.99↔	Revision einer Hüftendoprothese, sonstige
81.51.00↔	Totalendoprothese des Hüftgelenks, n.n.bez.	81.85.31↔	Sonstige Rekonstruktion am Ellbogen, Radiuskopfprothese
81.51.10↔	Totalendoprothese des Hüftgelenks, Sonderprothese	81.97.14↔	Revision und Wechsel einer Radiuskopfprothese

**ADRG I50****Gewebe- / Hauttransplantation, ausser an der Hand, ohne komplizierende Prozeduren, ohne Eingriff an mehreren Lokalisationen, ohne schweren Weichteilschaden, ohne äusserst schwere oder schwere CC**

Keine Hauptdiagnose in Tabelle I50-1 und Prozedur in Tabelle I50-2

**DRG I50Z****Gewebe- / Hauttransplantation, ausser an der Hand, ohne komplizierende Prozeduren, ohne Eingriff an mehreren Lokalisationen, ohne schweren Weichteilschaden, ohne äusserst schwere oder schwere CC****Hauptdiagnose I50-1**

C40.1	BNB kurze Knochen obere Extremität	M18.1	Sonstige primäre Rhizarthrose
D16.1	Gutart Neubildung kurze Knochen obere Extremität	M18.2	Posttraumatische Rhizarthrose, beidseitig
D21.1	So GNB Bgw/and Weichteilgew ob Extrem, Schulter	M18.3	Sonstige posttraumatische Rhizarthrose
M00.04	Arthrit/Polyarth d Staphylokokken Hand	M18.4	Sonstige sekundäre Rhizarthrose, beidseitig
M00.14	Arthrit/Polyarth d Pneumokokken Hand	M18.5	Sonstige sekundäre Rhizarthrose
M00.24	Arthrit/Polyarth d sonst Streptokokken Hand	M18.9	Rhizarthrose, nbez
M00.84	Arthrit/Polyarth d sonst nbez bakt Erreger Hand	M20.0	Deformität eines od mehrerer Finger
M00.94	Eitrige Arthritis, nbez, Hand	M21.84	Sonst nbez erworbene Deformitäten Hand
M02.04	Arthritis nach intestinale Bypass Hand	M21.94	Erworbene Deformität Hand, nbez
M02.14	Postenteritische Arthritis Hand	M24.04	Freier Gelenkkörper Hand
M02.24	Arthritis nach Impfung Hand	M24.14	Sonst Gelenkknorpelschädigungen Hand
M02.34	Reiter-Krankheit Hand	M24.34	Patho Lux/Sublux Gelenk, aonkl, Hand
M02.84	Sonst reaktive Arthritiden Hand	M24.44	Habit Lux/Sublux Gelenk Hand
M02.94	Reaktive Arthritis, nbez, Hand	M24.54	Gelenkkontraktur Hand
M11.04	Apatitirheumatismus Hand	M24.64	Ankylose ein Gelenk Hand
M11.14	Familiäre Chondrokalzinose Hand	M24.84	Sonst nbez Gelenkschädigungen, aonkl, Hand
M11.24	Sonst Chondrokalzinose Hand	M24.94	Gelenkschädigung, nbez, Hand
M11.84	Sonst nbez Kristall-Arthropathien Hand	M25.04	Hämarthros Hand
M11.94	Kristall-Arthropathie, nbez, Hand	M25.14	Gelenkfistel Hand
M12.14	Kaschin-Beck-KH Hand	M25.24	Schlottergelenk Hand
M12.24	Villonoduläre Synovitis (pigmentiert) Hand	M25.34	Sonst Instabilität ein Gelenk Hand
M12.34	Palindromer Rheumatismus Hand	M25.44	Gelenkerguß Hand
M12.44	Hydrops intermittens Hand	M25.54	Gelenkschmerz Hand
M12.54	Traumatische Arthropathie Hand	M25.64	Gelenksteife, aonkl, Hand
M12.84	Sonst nbez Arthropathien, aonkl, Hand	M25.74	Osteophyt Hand
M13.14	Monarthritis, aonkl, Hand	M25.84	Sonstige nbez Gelenk-KH Hand
M13.84	Sonst nbez Arthritis Hand	M25.94	Gelenk-KH, nbez, Hand
M13.94	Arthritis, nbez, Hand	M65.84	Sonst Synovitis u Tenosynovitis Hand
M18.0	Primäre Rhizarthrose, beidseitig	M66.24	Spontanruptur von Strecksehnen Hand

M66.30	Spontanruptur von Beugesehnen, mehrere Lok	S62.21	Fraktur 1. Mittelhandknochen, Basis
M66.34	Spontanruptur von Beugesehnen Hand	S62.22	Fraktur 1. Mittelhandknochen, Schaft
M72.0	Fibromatose Palmarfaszie [Dupuytren-Kontraktur]	S62.23	Fraktur 1. Mittelhandknochen, Kollum
M86.04	Akute hämatogene Osteomyelitis Hand	S62.24	Fraktur 1. Mittelhandknochen, Kopf
M86.14	Sonstige akute Osteomyelitis Hand	S62.30	Fraktur sonst Mittelhandknochens: Teil nnbez
M86.24	Subakute Osteomyelitis Hand	S62.31	Fraktur eines sonstigen Mittelhandknochens: Basis
M86.34	Chron multifokale Osteomyelitis Hand	S62.32	Fraktur eines sonstigen Mittelhandknochens: Schaft
M86.44	Chron Osteomyelitis m Fistel, Hand	S62.33	Fraktur eines sonstigen Mittelhandknochens: Kollum
M86.54	Sonst chron hämatogene Osteomyelitis Hand	S62.34	Fraktur eines sonstigen Mittelhandknochens: Kopf
M86.64	Sonstige chron Osteomyelitis Hand	S62.4	Multiple Frakturen Mittelhandknochen
M86.84	Sonstige Osteomyelitis Hand	S62.50	Fraktur Daumen, Teil nnbez
M86.94	Osteomyelitis, nnbez, Hand	S62.51	Fraktur Daumen, proximale Phalanx
M87.14	Knochennekrose d Arzneimittel Hand	S62.52	Fraktur Daumen, distale Phalanx
M87.24	Knochennekrose d vorangegang Trauma Hand	S62.60	Fraktur eines sonstigen Fingers, Teil nnbez
M87.34	Sonst sek Knochennekrose Hand	S62.61	Fraktur eines sonst Fingers, proximale Phalanx
M87.84	Sonstige Knochennekrose Hand	S62.62	Fraktur eines sonstigen Fingers, mittlere Phalanx
M87.94	Knochennekrose, nnbez, Hand	S62.63	Fraktur eines sonstigen Fingers, distale Phalanx
M89.64	Osteopathie nach Poliomyelitis Hand	S62.7	Multiple Frakturen Finger
Q69.0	Akzessorische(r) Finger	S62.8	Fraktur sonst u nnbez Teile Handgelenk u Hand
Q69.1	Akzessorische(r) Daumen	S63.10	Luxation Finger, Teil nnbez
Q70.1	Schwimnhautbildung an Fingern	S63.11	Luxation Finger, Metakarpophalangeal (-Gelenk)
Q71.0	Angeborenes vollständiges Fehlen obere Extremität(en)	S63.12	Luxation Finger, Interphalangeal (-Gelenk)
Q71.1	Angeb Fehlen Ober- u Unterarm b vorhandener Hand	S63.2	Multiple Luxationen Finger
Q71.3	Angeborenes Fehlen Hand od ein/mehr Finger	S63.4	Traumat Ruptur, Bänder Finger MCP-/InterphalGelenk
Q71.6	Spalthand	S63.60	Verstauchung Zerrung ein/mehr Finger, Teil nnbez
S56.0	Verletzt Beugemuskl-/sehn, Daumen, in Höhe Unterarm	S63.61	Verstauch Zerr ein/mehr Finger, Metakarpophal(-Gelenk)
S56.1	Verletzt Beugemuskl-/sehn ein/mehr, so Finger, i Höhe UA	S63.62	Verstauch Zerr ein/mehr Finger, Interphalangeal (-Gelenk)
S56.3	Verletzt Streck-/Abduktormusk-/sehn, Daumen, in Höhe UA	S63.68	Verstauchung Zerrung ein/mehr Finger, sonst Teile
S56.4	Verletzt Streckmusk-/sehn ein/mehr, so Finger, in Höhe UA	S63.7	Verstauchung Zerrung sonst u nnbez Teile Hand
S62.20	Fraktur 1. Mittelhandknochen, Teil nnbez	T87.0	Komplik d replantierte (Teile der) obere(n) Extremität

## Prozedur I50-2

83.82.00↔	Muskel- oder Faszientransplantation, n.n.bez.	84.22↔	Finger-Replantation (ausser Daumen)
83.82.10↔	Faszientransplantation, Kopf und Hals	84.23.00↔	Replantation von Vorderarm, Handgelenk oder Hand, n.n.bez.
83.82.11↔	Faszientransplantation, Schulter und Axilla	84.23.10↔	Replantation von Vorderarm
83.82.12↔	Faszientransplantation, Oberarm und Ellenbogen	84.23.11↔	Replantation von Handgelenk oder Hand
83.82.13↔	Faszientransplantation, Unterarm	84.23.99↔	Replantation von Vorderarm, Handgelenk oder Hand, sonst
83.82.14↔	Faszientransplantation, Brustwand, Bauch und Rücken	84.24↔	Oberarm-Replantation
83.82.15↔	Fasztx, Leisten und Genitalregion und Gesäss	84.25↔	Zehen-Replantation
83.82.16↔	Faszientransplantation, Untere Extremität	84.26↔	Fuss-Replantation
83.82.19↔	Faszientransplantation, Andere Lokalisation	84.27.00↔	Replantation von Unterschenkel oder Sprunggelenk, n.n.bez.
83.82.20↔	Transplantation e lok M oder Faszip, Kopf und Ha	84.27.10↔	Replantation vom Unterschenkel im Kniebereich
83.82.21↔	Transplantation e lok M o Faszip, Schult und Axilla	84.27.99↔	Replantation von Unterschenkel oder Sprunggelenk, sonst
83.82.22↔	Transplantation e lok M o Faszip, Oberarm und Ellb	84.28↔	Oberschenkel-Replantation
83.82.23↔	Transplantation e lok Muskel oder Faszip, Unterarm	84.29.00↔	Sonstige Replantation, n.n.bez.
83.82.24↔	Tx e lok M o Faszip, Bruw, Bauch und Rücken	84.29.10↔	Sonstige Replantation, Obere Extremität
83.82.25↔	Tx e lok M o Faszip, Leist und Genreg und Gesäss	84.29.20↔	Sonstige Replantation, Untere Extremität
83.82.26↔	Transplantation e lok M oder Faszip, Untere Extrem	84.29.99↔	Sonstige Replantation, sonstige
83.82.29↔	Transplantation e lok Muskel oder Faszip, And Lok	86.60↔	Freies Hauttransplantat, n.n.bez.
83.82.30↔	Transplantation e osteom o osteofasz Lp, Kopf und Ha	86.63.00↔	Vollhauttransplantat an andere Lokalisationen, n.n.bez.
83.82.31↔	Tx e osteom o osteofasz Lp, Schult und Axilla	86.63.10↔	Kleinfl Vollhaut an D Kopf (auss Lip und Mund)
83.82.32↔	Transplantation e osteom o osteofasz Lp, Oba und Ellb	86.63.11↔	Kleinflächiges Vollhauttransplantat an den Hals
83.82.33↔	Transplantation e osteom o osteofasz Lp, Unterarm	86.63.12↔	Kleinflächiges Vollhauttransplantat an Schulter und Oberarm
83.82.34↔	Tx e osteom o osteofasz Lp, Bruw, Bauch und Rücken	86.63.13↔	Kleinflächiges Vollhauttransplantat an den Unterarm
83.82.35↔	Tx e osteom o osteofasz Lp, Leist u Genreg u Gesäss	86.63.15↔	Kleinfl Vollhauttransplantat an Bruw, Bauch und Rücken
83.82.36↔	Transplantation e osteom o osteofasz Lp, Untere Extrem	86.63.16↔	Kleinfl Vollhauttransplantat an d Leisten und Genreg
83.82.39↔	Transplantation e osteom o osteofasz Lp, And Lok	86.63.17↔	Kleinflächiges Vollhauttransplantat an das Gesäß
83.82.40↔	Tx e snst Lppntx m mkrvsk Anst aus M o Fsz, Kpf u H	86.63.18↔	Kleinfl Vollhauttransplantat an Os und Unterschenkel
83.82.41↔	Tx e snst Lppntx m mkrvsk Anst aus M o Fsz, Schl u Axil	86.63.19↔	Kleinflächiges Vollhauttransplantat an andere Lokalisation
83.82.42↔	Tx e snst Lppntx m mkrvsk Anst aus M o Fsz, Ob u Ellb	86.63.1a↔	Kleinflächiges Vollhauttransplantat an den Fuß
83.82.43↔	Tx e snst Lppntx m mkrvsk Anst aus M o Fsz, Unt	86.63.20↔	Grofl Vollhaut an D Kopf (auss Lip und Mund)
83.82.44↔	Tx e so Lppntx m mkrvsk Anst aus M o Fsz, Bruw, Bauch u Rücken	86.63.21↔	Großflächiges Vollhauttransplantat an den Hals
83.82.45↔	Tx e so Lppntx m mkrvsk Anst aus M o Fsz, Leist u Gnrg u Gesäß	86.63.22↔	Großflächiges Vollhauttransplantat an Schulter und Oberarm
83.82.46↔	Tx e snst Lppntx m mkrvsk Anst aus M o Fsz, Unt Extrem	86.63.23↔	Großflächiges Vollhauttransplantat an den Unterarm
83.82.47↔	Tx e snst Lppntx m mkrvsk Anst aus M o Fsz, And Lok	86.63.25↔	Grofl Vollhauttransplantat an Bruw, Bauch und Rücken
83.82.99↔	Muskel- oder Faszientransplantation, sonstige	86.63.26↔	Grofl Vollhauttransplantat an d Leisten und Genreg
84.21↔	Daumen-Replantation	86.63.27↔	Großflächiges Vollhauttransplantat an das Gesäß
		86.63.28↔	Grofl Vollhauttransplantat an Os und Unterschenkel
		86.63.29↔	Großflächiges Vollhauttransplantat an andere Lokalisation



86.63.2a↔	Großflächiges Vollhauttransplantat an den Fuß	86.74.11↔	Kleinflächige Dehnungsplastik am Hals
86.63.99↔	Vollhauttransplantat an andere Lokalisationen, sonstige	86.74.12↔	Kleinflächige Dehnungsplastik an Schulter und Oberarm
86.65.00↔	Heterologe Hauttransplantation, n.n.bez.	86.74.13↔	Kleinflächige Dehnungsplastik am Unterarm
86.65.10↔	Kleinflächige heterologe Hautx an D Kopf	86.74.14↔	Kleinflächige Dehnungsplastik an Brustwand und Rücken
86.65.11↔	Kleinflächige heterologe Hauttransplantation an den Hals	86.74.15↔	Kleinflächige Dehnungsplastik an der Bauchregion
86.65.12↔	Kleinflächige heterol Hautx an Schulter und Oberarm	86.74.16↔	Kleinfl Dehnungsplastik an der Leisten- u Genitalregion
86.65.13↔	Kleinflächige heterologe Hauttransplantation an den Unterarm	86.74.17↔	Kleinflächige Dehnungsplastik am Gesäß
86.65.14↔	Kleinflächige heterologe Hauttransplantation an die Hand	86.74.18↔	Kleinfl Dehnungsplastik an Oberschenkel und Unterschenkel
86.65.15↔	Kleinflächige heterologe Hautx an Bruw und Rücken	86.74.19↔	Kleinflächige Dehnungsplastik, an andere Lokalisationen
86.65.16↔	Kleinfl heterologe Hauttransplantation an die Bauchregion	86.74.1a↔	Kleinflächige Dehnungsplastik am Fuß
86.65.17↔	Kleinflächige heterologe Hautx an d untere Extrem	86.74.20↔	Klfl VerschiebeRotationspl a Kopf (auss Lip und Mund)
86.65.19↔	Kleinflächige heterologe Hautx an And Lokalisation	86.74.21↔	Kleinflächige Verschiebe-Rotationsplastik am Hals
86.65.20↔	Großflächige heterologe Hauttransplantation an den Kopf	86.74.22↔	Klfl VerschiebeRotationsplastik an Schulter und Oba
86.65.21↔	Großflächige heterologe Hauttransplantation an den Hals	86.74.23↔	Kleinflächige Verschiebe-Rotationsplastik am Unterarm
86.65.22↔	Grofl heterologe Hautx an Schulter und Oberarm	86.74.25↔	Klfl VerschiebeRotationsplastik an Bruw und Rücken
86.65.23↔	Großflächige heterologe Hauttransplantation an den Unterarm	86.74.26↔	Kleinflächige Verschiebe-Rotationsplastik an der Bauchregion
86.65.24↔	Großflächige heterologe Hauttransplantation an die Hand	86.74.27↔	Klfl VerschiebeRotationspl an d Leist und Genreg
86.65.25↔	Grofl heterologe Hautx an Bruw und Rücken	86.74.28↔	Kleinflächige Verschiebe-Rotationsplastik am Gesäß
86.65.26↔	Großflächige heterologe Hauttransplantation an Bauchregion	86.74.29↔	Klfl VerschiebeRotationsplastik, an And Lok
86.65.27↔	Grofl heterologe Hautx an d untere Extrem	86.74.2a↔	Klfl VerschiebeRotationspl an Os und Unterschenkel
86.65.29↔	Grofl heterologe Hautx an And Lokalisation	86.74.2b↔	Kleinflächige Verschiebe-Rotationsplastik am Fuß
86.65.30↔	Transplantation von Schweinehaut	86.74.30↔	Klfl Transpositionsplastik a Kopf (auss Lip und Mund)
86.65.40↔	Prm Hautrstz d zweischchtgs DrmsEpdrmsErstzmtrial	86.74.31↔	Kleinflächige Transpositionsplastik am Hals
86.65.99↔	Heterologe Hauttransplantation, sonstige	86.74.32↔	Kleinflächige Transpositionsplastik an Schulter und Oberarm
86.66.00↔	Homologe Hauttransplantation, n.n.bez.	86.74.33↔	Kleinflächige Transpositionsplastik am Unterarm
86.66.10↔	Kleinflächige homologe Hauttransplantation an den Kopf	86.74.34↔	Kleinflächige Transpositionsplastik an Brustwand und Rücken
86.66.11↔	Kleinflächige homologe Hauttransplantation an den Hals	86.74.35↔	Kleinflächige Transpositionsplastik an der Bauchregion
86.66.12↔	Kleinflächige homologe Hautx an Schulter und Oberarm	86.74.36↔	Klfl Transpositionsplastik an d Leisten und Genreg
86.66.13↔	Kleinflächige homologe Hauttransplantation an den Unterarm	86.74.37↔	Kleinflächige Transpositionsplastik am Gesäß
86.66.14↔	Kleinflächige homologe Hauttransplantation an die Hand	86.74.38↔	Klfl Transpositionsplastik an Os und Unterschenkel
86.66.15↔	Kleinflächige homologe Hautx an Bruw und Rücken	86.74.39↔	Kleinfl Transpositionsplastik, an andere Lokalisationen
86.66.16↔	Kleinfl homologe Hauttransplantation an die Bauchregion	86.74.3a↔	Kleinflächige Transpositionsplastik am Fuß
86.66.17↔	Kleinflächige homologe Hautx an d untere Extrem	86.74.40↔	Kleinfl Insellappenplastik am Kopf (außer Lippe und Mund)
86.66.19↔	Kleinflächige homologe Hautx an And Lokalisation	86.74.41↔	Kleinflächige Insellappenplastik am Hals
86.66.20↔	Großflächige homologe Hauttransplantation an den Kopf	86.74.42↔	Kleinflächige Insellappenplastik an Schulter und Oberarm
86.66.21↔	Großflächige homologe Hauttransplantation an den Hals	86.74.43↔	Kleinflächige Insellappenplastik am Unterarm
86.66.22↔	Grofl homologe Hautx an Schulter und Oberarm	86.74.44↔	Kleinflächige Insellappenplastik an Brustwand und Rücken
86.66.23↔	Großflächige homologe Hauttransplantation an den Unterarm	86.74.45↔	Kleinflächige Insellappenplastik an der Bauchregion
86.66.24↔	Großflächige homologe Hauttransplantation an die Hand	86.74.46↔	Kleinflächige Insellappl an d Leisten und Genreg
86.66.25↔	Grofl homologe Hauttransplantation an Bruw und Rücken	86.74.47↔	Kleinflächige Insellappenplastik am Gesäß
86.66.26↔	Großflächige homologe Hauttransplantation an die Bauchregion	86.74.48↔	Klfl Insellappl an Oberschenkel und Unterschenkel
86.66.27↔	Grofl homologe Hauttransplantation an d untere Extrem	86.74.49↔	Kleinflächige Insellappenplastik, an andere Lokalisationen
86.66.29↔	Großfl homologe Hauttransplantation an andere Lokalisation	86.74.4a↔	Kleinflächige Insellappenplastik am Fuß
86.66.99↔	Homologe Hauttransplantation, sonstige	86.74.50↔	Kleinflächige Z-Plastik am Kopf (außer Lippe und Mund)
86.67.00↔	Haut-Regenerationsgraft, n.n.bez.	86.74.51↔	Kleinflächige Z-Plastik am Hals
86.67.10↔	Kleinfl temporäres HautRegenerationsgraft an D Kopf	86.74.52↔	Kleinflächige Z-Plastik an Schulter und Oberarm
86.67.11↔	Kleinfl temporäres Haut-Regenerationsgraft an den Hals	86.74.53↔	Kleinflächige Z-Plastik am Unterarm
86.67.12↔	Kleinfl temporäres HautRegenergraft an Schult und Oba	86.74.54↔	Kleinflächige Z-Plastik an Brustwand und Rücken
86.67.13↔	Kleinfl temporäres HautRegenergraft an D Unterarm	86.74.55↔	Kleinflächige Z-Plastik an der Bauchregion
86.67.14↔	Kleinfl temporäres Haut-Regenerationsgraft an die Hand	86.74.56↔	Kleinflächige Z-Plastik an der Leisten- und Genitalregion
86.67.15↔	Kleinfl temp HautRegenergraft an Bruw und Rücken	86.74.57↔	Kleinflächige Z-Plastik am Gesäß
86.67.16↔	Kleinfl temporäres HautRegenergraft an d Bauchreg	86.74.58↔	Kleinflächige Z-Plastik an Oberschenkel und Unterschenkel
86.67.17↔	Kleinfl temp HautRegenergraft an d untere Extrem	86.74.59↔	Kleinflächige Z-Plastik, an andere Lokalisationen
86.67.19↔	Kleinfl temporäres HautRegenerationsgraft an And Lok	86.74.5a↔	Kleinflächige Z-Plastik am Fuß
86.67.20↔	Grofl temporäres HautRegenerationsgraft an D Kopf	86.74.99↔	Anbr von gestielt oder fr Lappen an And Lok, sonstige
86.67.21↔	Großflächiges temporäres Haut-Regenerationsgraft an den Hals	86.75.00↔	Revision von gestieltem oder freiem Lappen, n.n.bez.
86.67.22↔	Grofl temporäres HautRegenergraft an Schulter und Oba	86.75.10↔	Revision von gestielt o fr Lp o fr Hautx d Kopfes
86.67.23↔	Großfl temporäres Haut-Regenerationsgraft an den Unterarm	86.75.11↔	Revision von gestielt o fr Lp o fr Hautx d Halses
86.67.24↔	Großflächiges temporäres Haut-Regenerationsgraft an die Hand	86.75.12↔	Rev von gestielt o fr Lp o fr Hautx von Schult u Oba
86.67.25↔	Grofl temporäres HautRegenergraft an Bruw und Rücken	86.75.13↔	Revision von gestielt o fr Lp o fr Hautx d Unterarmes
86.67.26↔	Grofl temporäres HautRegenerationsgraft an d Bauchreg	86.75.14↔	Revision von gestielt oder fr Lp oder fr Hautx d Hand
86.67.27↔	Grofl temporäres HautRegenergraft an d untere Extrem	86.75.15↔	Rev von gestielt o fr Lp o fr Hautx d Bruw und Rücken
86.67.29↔	Grofl temporäres HautRegenerationsgraft an And Lok	86.75.16↔	Revision von gestielt o fr Lp o fr Hautx d Bauchreg
86.67.30↔	Permanenter Hautersatz durch Epidermisersatzmaterial	86.75.17↔	Rev von gestielt o fr Lp o fr Hautx d unteren Extrem
86.67.31↔	Permanenter Hautersatz durch Dermisersatzmaterial	86.75.19↔	Revision von gestielt o fr Lp o fr Hautx and Lok
86.67.99↔	Haut-Regenerationsgraft, sonstige	86.75.99↔	Revision von gestieltem oder freiem Lappen, sonstige
86.70↔	Gestielte oder freie Lappen, n.n.bez.	86.76.00↔	Anbr von gestielt o fr Lp an And Lok, Grofl, n.n.bez.
86.72↔	Verschiebung eines gestielten Lappens	86.76.10↔	Großflächige Dehnungsplastik am Kopf (außer Lippe und Mund)
86.74.00↔	Anbr von gestielt oder fr Lappen an And Lok, n.n.bez.	86.76.11↔	Großflächige Dehnungsplastik am Hals
86.74.10↔	Kleinflächige Dehnungsplastik am Kopf (außer Lippe und Mund)	86.76.12↔	Großflächige Dehnungsplastik an Schulter und Oberarm

86.76.13↔	Großflächige Dehnungsplastik am Unterarm	86.77.16↔	Sonst lokale Lappenplastik an der Leisten- und Genitalregion
86.76.14↔	Großflächige Dehnungsplastik an Brustwand und Rücken	86.77.17↔	Sonstige lokale Lappenplastik am Gesäß
86.76.15↔	Großflächige Dehnungsplastik an der Bauchregion	86.77.18↔	Sonst lokale Lappenplastik an Oberschenkel und Uschenkel
86.76.16↔	Großfl Dehnungsplastik an der Leisten- u Genitalregion	86.77.19↔	Sonstige lokale Lappenplastik, an andere Lokalisationen
86.76.17↔	Großflächige Dehnungsplastik am Gesäß	86.77.1a↔	Sonstige lokale Lappenplastik am Fuß
86.76.19↔	Großflächige Dehnungsplastik, an andere Lokalisationen	86.77.99↔	Anbringen von sonstiger lokaler Lappenplastik, sonstige
86.76.1a↔	Grossfl Dehnungsplastik an Oberschenkel und Unterschenkel	86.78.00↔	Sonstige Lappenplastiken, n.n.bez.
86.76.1b↔	Großflächige Dehnungsplastik am Fuß	86.78.10↔	Anbr v fr Lp m mkrvsk Anst a Kpf (auss Lp u Mnd)
86.76.20↔	Grofl VerschiebeRotationspl a Kopf (auss Lip u Mund)	86.78.11↔	Anbr von fr Lappen mit mikrovaskulärer Anast a Hals
86.76.21↔	Großflächige Verschiebe-Rotationsplastik am Hals	86.78.12↔	Anbr von fr Lp m mikrovask Anast an Schulter und Oba
86.76.22↔	Grossfl Verschiebe-Rotationsplastik an Schulter und Oberarm	86.78.13↔	Anbr von fr Lp mit mikrovaskulärer Anast a Unterarm
86.76.23↔	Großflächige Verschiebe-Rotationsplastik am Unterarm	86.78.14↔	Anbr von fr Lp m mikrovask Anast an Bruw und Rücken
86.76.24↔	Grossfl Verschiebe-Rotationsplastik an Brustwand und Rücken	86.78.15↔	Anbr von fr Lp mit mikrovaskulärer Anast an Bauchreg
86.76.25↔	Großflächige Verschiebe-Rotationsplastik an der Bauchregion	86.78.16↔	Anbr von fr Lp m mikrovask Anast an d Leist u Genreg
86.76.26↔	Grofl VerschiebeRotationspl an d Leist und Genreg	86.78.17↔	Anbr von fr Lappen mit mikrovaskulärer Anast a Gesäß
86.76.27↔	Großflächige Verschiebe-Rotationsplastik am Gesäß	86.78.18↔	Anbr von fr Lp m mikrovask Anast an d unteren Extrem
86.76.28↔	Grofl VerschiebeRotationspl an Os und Unterschenkel	86.78.19↔	Anbr von fr Lp mit mikrovaskulärer Anast an And Lok
86.76.29↔	Grossfl Verschiebe-Rotationsplastik an andere Lokalisation	86.78.20↔	Anbr v gstielt rg Lp o gstielt FmI a Kpf (auss Lp u Mnd)
86.76.2a↔	Großflächige Verschiebe-Rotationsplastik am Fuß	86.78.21↔	Anbr von gestielt regionalem Lp o gestielt FernI a Ha
86.76.30↔	Grofl Transpositionsplastik a Kopf (auss Lip und Mund)	86.78.22↔	Anbr v gstielt rg Lp o gstielt FmI an SchlI u Ob
86.76.31↔	Großflächige Transpositionsplastik am Hals	86.78.23↔	Anbr von gestielt reg Lp o gestielt FernI a Unterarm
86.76.32↔	Großflächige Transpositionsplastik an Schulter und Oberarm	86.78.24↔	Anbr v gstielt rg Lp o gstielt FmI an Brw u Rücken
86.76.33↔	Großflächige Transpositionsplastik am Unterarm	86.78.25↔	Anbr v gestielt reg Lp o gestielt FernI an d Bauchreg
86.76.34↔	Großflächige Transpositionsplastik an Brustwand und Rücken	86.78.26↔	Anbr v gstielt rg Lp o gstielt FmI an d Leist u Gnrg
86.76.35↔	Großflächige Transpositionsplastik an der Bauchregion	86.78.27↔	Anbr von gestielt reg Lp o gestielt FernI a Gesäß
86.76.36↔	Grofl Transpositionsplastik an d Leisten und Genreg	86.78.28↔	Anbr v gstielt rg Lp o gstielt FmI an d unt Extrm
86.76.37↔	Großflächige Transpositionsplastik am Gesäß	86.78.29↔	Anbr von gestielt reg Lp o gestielt FernI an And Lok
86.76.38↔	Grofl Transpositionsplastik an Os und Unterschenkel	86.78.30↔	Kmb Plst Engr an Haut u Unth d Kpfs (auss Lp u Mnd)
86.76.39↔	Großflächige Transpositionsplastik an andere Lokalisation	86.78.31↔	Komb plastische Ingr an Haut und Unterhaut d Halses
86.76.3a↔	Großflächige Transpositionsplastik am Fuß	86.78.32↔	Komb Plast Ingr an Haut u Unterhaut von Schult u Oba
86.76.40↔	Grossfl Insellappenplastik am Kopf (außer Lippe und Mund)	86.78.33↔	Komb Plast Ingr an Haut und Unterhaut d Unterarmes
86.76.41↔	Großflächige Insellappenplastik am Hals	86.78.34↔	Komb Plast Ingr an Haut u Unterhaut von Bruw u Rücken
86.76.42↔	Großflächige Insellappenplastik an Schulter und Oberarm	86.78.35↔	Komb Plast Ingr an Haut und Unterhaut von Bauchreg
86.76.43↔	Großflächige Insellappenplastik am Unterarm	86.78.36↔	Komb Plast Ingr an Haut u Unterhaut d Leist u Genreg
86.76.44↔	Großflächige Insellappenplastik an Brustwand und Rücken	86.78.37↔	Komb plastische Ingr an Haut und Unterhaut d Gesäßes
86.76.45↔	Großflächige Insellappenplastik an der Bauchregion	86.78.38↔	Komb Plast Ingr an Haut u Unterhaut d unteren Extrem
86.76.46↔	Grofl Insellappenplastik an d Leisten und Genreg	86.78.39↔	Komb plastische Ingr an Haut und Unterhaut and Lok
86.76.47↔	Großflächige Insellappenplastik am Gesäß	86.78.40↔	Anbr v sonst gestielt o fr Lp a Kopf (auss Lip u Mund)
86.76.48↔	Grofl Insellappl an Oberschenkel und Unterschenkel	86.78.41↔	Anbringen von sonstm gestielten oder freien Lappen am Hals
86.76.49↔	Großflächige Insellappenplastik, an andere Lokalisationen	86.78.42↔	Anbr von sonstigem gestielt o fr Lp an Schult und Oba
86.76.4a↔	Großflächige Insellappenplastik am Fuß	86.78.43↔	Anbr von sonstigem gestielt oder fr Lappen a Unterarm
86.76.99↔	Anbr von gestielt o fr Lp an And Lok, Grofl, sonstige	86.78.44↔	Anbr von sonstigem gestielt o fr Lp an Bruw und Rücken
86.77.00↔	Anbringen von sonstiger lokaler Lappenplastik, n.n.bez.	86.78.45↔	Anbr von sonstigem gestielt oder fr Lp an d Bauchreg
86.77.10↔	Sonst lokale Lappenplastik am Kopf (außer Lippe und Mund)	86.78.46↔	Anbr von sonst gestielt o fr Lp an d Leist und Genreg
86.77.11↔	Sonstige lokale Lappenplastik am Hals	86.78.47↔	Anbringen von sonstm gestielten o freien Lappen am Gesäß
86.77.12↔	Sonstige lokale Lappenplastik an Schulter und Oberarm	86.78.48↔	Anbr von sonst gestielt o fr Lp an d unteren Extrem
86.77.13↔	Sonstige lokale Lappenplastik am Unterarm	86.78.49↔	Anbr von sonstigem gestielt oder fr Lappen an And Lok
86.77.14↔	Sonstige lokale Lappenplastik an Brustwand und Rücken	86.78.99↔	Sonstige Lappenplastiken, sonstige
86.77.15↔	Sonstige lokale Lappenplastik an der Bauchregion		

**ADRG I53****Andere Eingriffe an der Wirbelsäule ohne äusserst schwere CC, mit komplexem Eingriff oder Halotraktion**

Prozedur in Tabelle I53-1 und Prozedur in Tabelle I53-2 oder Prozedur in Tabelle I53-3

**DRG I53Z****Andere Eingriffe an der Wirbelsäule ohne äusserst schwere CC, mit komplexem Eingriff oder Halotraktion****Prozedur I53-1**

03.01.00↔	Entfernen eines Fremdkörpers vom Spinalkanal, n.n.bez.	03.09.13↔	Zugang zur Halswirbelsäule, ventral, 3 und mehr Segmente
03.01.10↔	Entfernen eines Fremdkörpers vom Spinalkanal, epidural	03.09.14↔	Zugang zur Hws (d Laminot o Hemilekt), dors, 1 Segment
03.01.99↔	Entfernen eines Fremdkörpers vom Spinalkanal, sonstige	03.09.15↔	Zugang zur Hws (d Laminot o Hemilekt), dors, 2 Seg
03.02↔	Relaminektomie	03.09.16↔	Zug z Hws (d Laminot o Hemilekt), dors, 3 u mehr Seg
03.09.00↔	Sonst Exploration und Dekompression am Spinalkanal, n.n.bez.	03.09.17↔	Zugang zum kraniozervikalem Uebergang
03.09.10↔	Zugang zur Halswirbelsäule, n.n.bez.	03.09.19↔	Zugang zur Halswirbelsäule, sonstige
03.09.11↔	Zugang zur Halswirbelsäule, ventral, 1 Segment	03.09.20↔	Zugang zur Brustwirbelsäule, n.n.bez.
03.09.12↔	Zugang zur Halswirbelsäule, ventral, 2 Segmente	03.09.21↔	Zugang zur Brustwirbelsäule, ventral, 1 Segment

03.09.22↔	Zugang zur Brustwirbelsäule, ventral, 2 Segmente	03.99.40↔	Rev (oh Ersetz) e Kath zur intrath u epiduralen Infus
03.09.23↔	Zugang zur Brustwirbelsäule, ventral, 3 und mehr Segmente	03.99.99↔	So Op an RM und Strukturen d Spinalkanals, son
03.09.24↔	Zugang zur Bws (d Laminot o Hemilekt), dors, 1 Segment	33.34.00↔	Thorakoplastik, n.n.bez.
03.09.25↔	Zugang zur Bws (d Laminot o Hemilekt), dors, 2 Seg	33.34.10↔	Thorakoplastik, partiell
03.09.26↔	Zug z Bws (d Laminot o Hemilekt), dors, 3 u mehr Seg	33.34.20↔	Thorakoplastik, komplett
03.09.29↔	Zugang zur Brustwirbelsäule, sonstige	33.34.99↔	Thorakoplastik, sonstige
03.09.30↔	Zugang zur Lendenwirbelsäule, n.n.bez.	56.92↔	Implantation eines elektronischen Ureterstimulators
03.09.31↔	Zugang zur Lendenwirbelsäule, ventral, 1 Segment	56.93↔	Ersetzen eines elektronischen Ureterstimulators
03.09.32↔	Zugang zur Lendenwirbelsäule, ventral, 2 Segmente	56.94↔	Entfernen eines elektronischen Ureterstimulators
03.09.33↔	Zugang zur Lendenwirbelsäule, ventral, 3 und mehr Segmente	57.96↔	Implantation eines elektronischen Blasenstimulators
03.09.34↔	Zg z Lndwrbs (d Lmnt o Flvktmie), drs, 1 Sgm	57.97↔	Ersetzen eines elektronischen Blasenstimulators
03.09.35↔	Zug z Lndwrbs (d Laminot o Flavektomie), dors, 2 Seg	57.98↔	Entfernen eines elektronischen Blasenstimulators
03.09.36↔	Zg z Lndwrbs (d Lmnt o Flvktmie), drs, 3 u mhr Sg	77.29.20↔	Keilosteotomie am Wirbel
03.09.37↔	Zug z Lndwrbs, Zug zu Os sacrum u zu Os coccygis	77.69.11↔	Lok Resektion von Knochenläsion o -gewebe an Wirbelkörpern
03.09.39↔	Zugang zur Lendenwirbelsäule, sonstige	77.69.21↔	Debridement an der Wirbelsäule
03.09.40↔	Inzis d Spinalkanals, Rm und Rmhät, n.n.bez.	77.89.20↔	Sonstige partielle Knoches an e Wirbel, Densresektion
03.09.41↔	Inzision d Spinalkanals zur Drain epid Flüssigkeit	77.89.21↔	Sonst partielle Knochenresektion an einem Wirbel, Corpus
03.09.43↔	Inzis von Rm und Rückenmh zur Drain von subd Flüssigk	77.89.22↔	Sonstige part Knoches an e Wirbel, sonstige Teile
03.09.44↔	Inzis von Rm und Rückenmh zur Drain e intramed Hämat	77.99.20↔	Totale Resektion eines Wirbelkörpers
03.09.45↔	Inzis v Rm u Rückenmh z Drain e intradlär Abszsss	78.49.20↔	Wirbelkörperersatz (z.B. bei Kyphose), n.n.bez.
03.09.49↔	Inzis d Spinalkanals, Rm und Rmhät, sonstige	78.49.21↔	Wirbelkers d Implant (z.B. b Kyphose): 1 Wirbelk
03.09.91↔	Sonstige Dekompression des Spinalkanals	78.49.22↔	Wirbelkers d Implant (z.B. b Kyphose): 2 Wirbelk
03.09.99↔	Sonst Exploration und Dekompression am Spinalkanal, so	78.49.23↔	Wirbelkers d Implant (z.B. b Kyphose): 3 Wirbelk
03.1↔	Durchtrennung einer intraspinalen Nervenwurzel	78.49.24↔	Wirbelkers d Implant (z.B. b Kyphose): 4 Wirbelk
03.32.00↔	Biopsie an Rückenmark oder Rückenmarkshäuten, n.n.bez.	78.49.25↔	Wrbkrs d Implnt (z.B. b Kyphs): 5 o mhr Wrbk
03.32.10↔	Geschl [Perkut] [Nad] Biops an Rm o Rückenmarkshäuten	78.49.26↔	Wirbelkers d So Mat (z.B. b Kyphose), 1 Wirbelk
03.32.20↔	Offene Biopsie an Rückenmark oder Rückenmarkshäuten	78.49.27↔	Wirbelkers d So Mat (z.B. b Kyphose), 2 Wirbelk
03.32.99↔	Biopsie an Rückenmark oder Rückenmarkshäuten, sonstige	78.49.28↔	Wirbelkers d So Mat (z.B. b Kyphose), 3 Wirbelk
03.4x.00↔	Exz o Destr e Läs an Rm o Rückenmarkshäuten, n.n.bez.	78.49.29↔	Wirbelkörperersatz (z.B. bei Kyphose), sonstige
03.4x.10↔	Exz o Destr von Tumor an Rückenmark (intramedullär)	78.49.2a↔	Wirbelkers d So Mat (z.B. b Kyphose), 4 o mehr Wirbelk
03.4x.11↔	Exz o Destr von Tumor an Rückenmarkshäuten und Kn	78.49.31↔	Kompl Reko d Ws (z.B. b Kyphose) d vord Abstützspan
03.4x.12↔	Exz o Destr v Tumor an intraspinalen Nervwurz u Ggl	78.49.32↔	Kmpl Rk d Ws (zB b Kyphs) d Kyphktmie (zB n LndsthSlzr)
03.4x.19↔	Exz o Destr von Tumor an Rm o Rmhät, sonstige	78.49.33↔	Kmpl Rk d Ws (z.B. b Kyphs) d drs Krr oh vntrls Rleas
03.4x.20↔	Exz o Destr e sonstigen Läs an Rm (intramedullär)	78.49.34↔	Kmpl Rk d Ws (z.B. b Kyphs) d drs Krr m vntr Rleas
03.4x.21↔	Exz oder Destr e sonstigen Läsion an Rückenmarkshäuten	78.49.35↔	Kompl Reko d Ws (z.B. b Kyphose) d dorsoventrale Korr
03.4x.22↔	Exz o Dstr e snst Läs an intrspnl Nrvwurz u Ggl	78.49.36↔	Knt u plysgmntl drs Lrdspnd (DLS) n Zielk (zB b Kyphs)
03.4x.29↔	Exz o Destr e sonstigen Läs an Rm o Rmhät, sonstige	78.49.37↔	Klt u trdkrl Sbtrknstm (zB n Tsn o HsYL) (zB b Kyphs)
03.4x.99↔	Exz o Destr e Läs an Rm o Rückenmarkshäuten, sonstige	78.49.38↔	Klt u mnsgmtl zvkthrk Ldsp zB n Msn, Ut o Sns zB b Kyphs
03.53.11↔	Geschl Reposition e Wirbelfraktur mit externer Fix	78.49.40↔	Kpl Rk d Ws d Wt Ep mt K a FGsLg [Sp My A (SMA)St], 1 Kl
03.53.20↔	Offene Reposition einer Wirbelfraktur	78.49.41↔	Kpl Rk d Ws d Wt Ep mt K a FGsLg [Sp My A (SMA)St], 2 K
03.59.00↔	So Plast Reko und Op an Strukt d Spinalkan, n.n.bez.	78.49.42↔	Kpl Rk d Ws d Wt Ep mt K a FGsLg [Sp My A (SMA)St], 3 K
03.59.10↔	S Plst Rk u Op an Strkt d Spnlkn, Vrschl e Diastmtmylie	78.49.43↔	Kpl Rk d Ws d Wt Ep mt K a FGsLg [Sp My A (SMA)St], 4 K
03.59.11↔	S Plst Rk u Op an Strkt d Spnlkn, Drchtr e Flm trmnl	78.49.44↔	Kpl Rk d Ws d Wt Ep mt K a FGsLg [Sp My A (SMA)St], 5 K
03.59.12↔	S Plst Rk u Op an Strkt d Spnlkn, Vrschl e spn Fstl	78.49.45↔	Kpl Rk d Ws d Wt Ep mt K a FGsLg [Sp My A (SMA)St], 6 K
03.59.13↔	S Plst Rk u Op an Strkt d Spnlkn, Spnl Drpl	78.49.46↔	Kpl Rk d Ws d Wt Ep mt K a FGsLg [Sp My A (SMA)St], 7 K
03.59.99↔	So Plast Reko und Op an Strukturen d Spinalkanals, so	78.49.47↔	Kpl Rk d Ws d Wt Ep mt K a FGsLg [Sp My A (SMA)St], 8 K
03.6↔	Lösung von Adhäsionen an Rückenmark und Nervenwurzeln	78.49.48↔	Kpl Rk d Ws d Wt Ep mt K a FGsLg [Sp My A (SMA)St], 9 K
03.79↔	Sonstiger Shunt am Spinalkanal	78.49.4a↔	Kpl Rk d Ws d Wt Ep mt K a FGsLg [Sp My A (SMA)St], 10 K
03.93.00↔	Implnt o Erstz d Elktrod(n) e spn Neurstm, n.n.bz.	78.49.4b↔	Kpl Rk d Ws d Wt Ep mt K a FGsLg [Sp My A (SMA)St], 11 K
03.93.10↔	Implnt,Erstz d Elktrod tmp epd Neurstm,Enzlsys,Tstsm	78.49.4c↔	Kpl Rk d Ws d Wt Ep mt K a FGsLg [Sp My A (SMA)St], 12 K
03.93.11↔	Implnt,Erstz d Elktrod tmp epd Neurstm,Mhrlsys,Tstsm	78.49.4d↔	Kl Rk d Ws d W Ep m K a FGLg [Sp M A (SMA)St], 13 u mr K
03.93.20↔	Imp,Ers d Elktrod prmn epd Neurstm,Enzlsys,Dst,prk	78.49.4e↔	Kmpl Rk d Ws (z.B. b Skl) d drsvntrl Epphysd
03.93.21↔	Imp,Ers d Elktrod prmn epd Neurstm,Mhrlsys,Dst,prk	78.49.4f↔	Kmpl Rk d Ws (z.B. b Skl) d untrl Epphysd m drs Wrbfls
03.93.22↔	Imp,Ers d Elktrod prmn epd Neurstm,Enzlsys,Dst,offn chr	78.49.4g↔	Kmpl Rk d Ws (z.B. b Skl) d bltrl Epphysd m drs Wrbfls
03.93.23↔	Imp,Ers d Elktrod prmn epd Neurstm,Mhrlsys,Dst,offn chr	78.49.50↔	Drs o vnt instrmnt Krrktrspndyl (z.B. b Skl), n.n.bz.
03.93.30↔	Implant o Ersetz e subd Elektrod zur Vorderwstim	78.49.51↔	Drs istmt Krspsy (zB b Skl), N prmstb, 3-6 Sg
03.93.99↔	Implant o Ersetz d Elektrod(n) e spin Neurostim, so	78.49.52↔	Drs istmt Krspsy (zB b Skl), N prmstb, 7-10 Sg
03.97↔	Revision eines Shunts an den Rückenmarkshäuten	78.49.53↔	Drs instrmnt Krspsy (zB b Skl), N prmstb, 11 o mr Sg
03.98↔	Entfernen eines Shunts von den Rückenmarkshäuten	78.49.54↔	Drs istmt Krspsy (zB b Skl), prmstb, 3-6 Sg
03.99.00↔	So Op an RM und Strukturen d Spinalkanals, n.n.bez.	78.49.55↔	Drs istmt Krspsy (zB b Skl), prmstb, 7-10 Sg
03.99.10↔	Op an intraspinalen Blgef (z.B. Ligat, Destr, Res)	78.49.56↔	Drs istmt Krspsy (zB b Skl), prmstb, 11 o mr Sg
03.99.19↔	Sonstige Operationen an intraspinalen Blutgefässen	78.49.57↔	Vnt istmt Krspsy (zB b Skl), N prmstb, 3-6 Sg
03.99.20↔	Op a spin Liqsys, Anl e subkut Reserv a spin Liqsys	78.49.58↔	Vnt istmt Krspsy (zB b Skl), N prmstb, 7-10 Sg
03.99.21↔	Op a spn Lqsys,Rv sbkt Rsrv,Kth o Medp z intrth u epd Inf	78.49.59↔	Drs o vnt instrmnt Krrktrspndyl (z.B. b Skl), so
03.99.22↔	Op a spin Liqsys, Enff e subkut Reserv a spin Liqsys	78.49.5a↔	Vnt instrmnt Krspsy (zB b Skl), N prmstb, 11 o mr Sg
03.99.29↔	Sonstige Operationen am spinalen Liquorsystem	78.49.5b↔	Vnt istmt Krspsy (zB b Skl), prmstb, 3-6 Sg
03.99.30↔	Rv (h Erstz) d Elktrod(n) e epd Neurstm, Stbl, Enzlsys	78.49.5c↔	Vnt istmt Krspsy (zB b Skl), prmstb, 7-10 Sg
03.99.31↔	Rv (h Erstz) d Elktrod(n) e epd Neurstm, Stbl, Mhrlsys	78.49.5d↔	Vnt istmt Krspsy (zB b Skl), prmstb, 11 o mr Sg
03.99.32↔	Rv(h Erstz)d Elktrod(n)e epd Neurstm,Plttl,Enzlsys	78.49.60↔	Drs u vnt kmb istmt Krspsy (zB b Skl), nnbz
03.99.33↔	Rv (h Erstz) d Elktrod(n) e epd Neurstm, Plttl, Mhrlsys	78.49.61↔	Drs u vnt kb istmt Krrktrspndyl (zB b Skl) N prmst, 3-6 Sg

78.49.62↔	Drs u vnt kb istmt Krrkrdmlyl (zB b Skl) N prmst, 7-10 Sg	81.62.21↔	Spondylodes v 3 Wirbeln, dors u vent komb, interkorp
78.49.63↔	Drs u vnt kb istmt Krspdy (zB b Skl) N prmst, 11 o mr Sg	81.62.22↔	Spondylodese von 3 Wirbeln, ventral, interkorporell
78.49.64↔	Drs u vnt kb istmt Krspdy (zB b Skl), prmstb, 3-6 Sg	81.62.23↔	Spondylodese von 3 Wirbeln, dorsal, dynamisch
78.49.65↔	Drs u vnt kb istmt Krspdy (zB b Skl), prmstb, 7-10 Sg	81.62.99↔	Spondylodese o Reop e Spondylodese von 23 Wirbeln, so
78.49.66↔	Drs u vnt kb istmt Krspdy (zB b Skl), prmstb, 11 o mr Sg	81.63.00↔	Spondylodes o Reop e Spondylodes v 48 Wirb, n.n.bez.
78.49.69↔	Drs u vnt kmb instrmnt Krrktrspndyl (z.B. b Skl), so	81.63.10↔	Spondylodese von 4 - 6 Wirbeln, dorsal
78.49.70↔	Komplexe Rekonstruktion der Wirbelsäule, n.n.bez.	81.63.11↔	Spondylodes v 4 6 Wirb, dors u vent komb, interkorp
78.49.71↔	Kmpl Rk d Ws (zB b Skl) d sbkt Hrrngntmsttton (b Knd)	81.63.12↔	Spondylodese von 4 - 6 Wirbeln, ventral, interkorporell
78.49.79↔	Komplexe Rekonstruktion der Wirbelsäule, sonstige	81.63.13↔	Spondylodese von 4 - 6 Wirbeln, dorsal, dynamisch
78.49.82↔	Vrv v Kemt a d Ws au Klgfns m Hydrxlpsch, o Anr v KnWhz	81.63.20↔	Spondylodese von 7 - 8 Wirbeln, dorsal
78.49.83↔	Vrv v Kemt a d Ws au Klgfns m Hydrxlpsch, m Anr v KnWhz	81.63.21↔	Spondylodes v 7 8 Wirb, dors u vent komb, interkorp
78.49.84↔	Verw v keram Knochenersmat an d Ws, oh Anr v Knwachs	81.63.22↔	Spondylodese von 7 - 8 Wirbeln, ventral, interkorporell
78.49.85↔	Verw v keram Knochenersmat an d Ws, m Anr v Knwachs	81.63.23↔	Spondylodese von 7 - 8 Wirbeln, dorsal, dynamisch
78.49.89↔	Knocht x u Verw v Knochenersmat an d Wirbelsäule, so	81.63.99↔	Spondylodese o Reop e Spondylodese von 48 Wirbeln, so
78.50.00↔	Inn Knochfix oh Rep d Fx, oh Ang d Lok, n.n.bez.	81.64.00↔	Spndyls o Reop e Spndyls v 9 o mhr Wrb, n.n.bez.
78.50.11↔	Knochenfixation an der Wirbelsäule	81.64.10↔	Spondylodese von 9 oder mehr Wirbeln, dorsal
78.50.30↔	Osteosyntheseverfahren an der Wirbelsäule, n.n.bez.	81.64.11↔	Spndyls v 9 o mhr Wrb, drs u vnt kmb, intrkrprl
78.50.31↔	Osteosynthese durch Schrauben an der Wirbelsäule	81.64.99↔	Spondylodes o Reop e Spondylodes v 9 o mehr Wirb, so
78.50.32↔	Osteosynthese durch Drahtcerclage an der Wirbelsäule	81.65.00↔	Vertebroplastik, n.n.bez.
78.50.33↔	Osteosynthese durch Klammersystem an der Wirbelsäule	81.65.10↔	Vertebroplastik, 1 Wirbelkörper
78.50.34↔	Osteosynthese durch Hakenplatten an der Wirbelsäule	81.65.11↔	Vertebroplastik, 2 Wirbelkörper
78.50.35↔	Osteosynthese durch Schrauben-Stabsystem a d Wirbelsäule	81.65.12↔	Vertebroplastik, 3 Wirbelkörper
78.50.36↔	Osteosyn d ventrales SchraubenPlattensystem an d Ws	81.65.13↔	Vertebroplastik, 4 und mehr Wirbelkörper
78.50.37↔	Osteosyn d dorsales SchraubenPlattensystem an d Ws	81.65.99↔	Vertebroplastik, sonstige
78.50.39↔	Osteosyntheseverfahren an der Wirbelsäule, sonstige	81.66.00↔	Kyphoplastik, n.n.bez.
78.50.99↔	Inn Knochfix oh Rep d Fx, oh Ang d Lok, sonstige	81.66.10↔	Kyphoplastik, 1 Wirbelkörper
78.59.20↔	Rev von Osteosynthmat (oh Matwechs) an d Wirbelsäule	81.66.11↔	Kyphoplastik, 2 Wirbelkörper
80.50↔	Exzision oder Destr e Disc intervertebralis, n.n.bez.	81.66.12↔	Kyphoplastik, 3 Wirbelkörper
80.51.00↔	Exzision eines Discus intervertebralis, n.n.bez.	81.66.13↔	Kyphoplastik, 4 und mehr Wirbelkörper
80.51.10↔	Exzision eines Discus intervertebralis, offen chirurgisch	81.66.99↔	Kyphoplastik, sonstige
80.51.11↔	Exzision zweier Disci intervertebrales, offen chirurgisch	84.51.00↔	Einsetzen von interkorporellen Implantaten, n.n.bez.
80.51.12↔	Exz dreier o mehr Disci intervertebrales, offen chir	84.51.10↔	Einsetzen von interkorporellen Cages, 1 Segment
80.51.20↔	Exzision eines Discus intervertebralis, perkutan Endoskopie	84.51.11↔	Einsetzen von interkorporellen Cages, 2 Segmente
80.51.99↔	Exzision eines Discus intervertebralis, sonstige	84.51.12↔	Einsetzen von interkorporellen Cages, 3 Segmente
80.52↔	Intervertebrale Chemonukleolyse	84.51.13↔	Einsetzen von interkorporellen Cages, 4 oder mehr Segmente
80.59.00↔	Sonstige Diskusdestruktion, n.n.bez.	84.51.99↔	Einsetzen von interkorporellen Implantaten, sonstige
80.59.10↔	Sonst Diskusdestruktion, Entf eines freien Sequesters	84.60↔	Einsetzen von Diskusprothese, nicht näher bezeichnet
80.59.20↔	Sonstige Diskusdestruktion, Reoperation bei Rezidiv	84.61↔	Einsetzen von partieller Diskusprothese, zervikal
80.59.21↔	Sonstige Diskdestr, Reop m Radikulolyse b Rezidiv	84.62↔	Einsetzen von totaler Diskusprothese, zervikal
80.59.30↔	Sonst Diskusdestruktion, Dekompression mit Nucleoplastik	84.63↔	Einsetzen von Diskusprothese, thorakal
80.59.40↔	S Dskdstr, Mnmlnvs Thrmmdltion d Bndscheib	84.64↔	Einsetzen von partieller Diskusprothese, lumbosakral
80.59.50↔	S Dskdstr, Dsksrknstrktion m zllbsiertn Bndscheibrnstz	84.65↔	Einsetzen von totaler Diskusprothese, lumbosakral
80.59.99↔	Sonstige Diskusdestruktion, sonstige	84.66.00↔	Rev o Ersetz von künstl Diskproth, zervikal, n.n.bez.
80.89.21↔	Débridement am Iliosakralgelenk	84.66.10↔	Ersetzen von künstlicher Diskusprothese, zervikal
80.89.22↔	Zystenexstirpation am Iliosakralgelenk	84.66.20↔	Revision von künstlicher Diskusprothese, zervikal
80.89.29↔	Sonstige lokale Exzision oder Destr a Iliosakralgelenk	84.66.99↔	Rev o Ersetz von künstl Diskproth, zervikal, sonstige
80.89.30↔	Débridement an der Symphyse	84.67↔	Revision oder Ers von künstlicher Diskusprothese, thorakal
80.89.31↔	Zystenexstirpation an der Symphyse	84.68.00↔	Rev o Ersetz von künstl Diskproth, lumbosakr, n.n.bez.
80.89.39↔	Sonstige lokale Exzision oder Destr an d Symphyse	84.68.10↔	Ersetzen von künstlicher Diskusprothese, lumbosakral
80.89.41↔	Débr einer Gelenkkläsion an and bez Lokalisation	84.68.20↔	Revision von künstlicher Diskusprothese, lumbosakral
80.89.42↔	Zystenexstirpation an Gelenken and bez Lokalisation	84.68.99↔	Rev o Ersetz von künstl Diskproth, lumbosakr, sonstige
80.89.99↔	So Lok Exz o Destr e Gelläs an and bez Lok, so	84.69.00↔	Revision oder Ers von künstlicher Diskusprothese, n.n.bez.
81.00↔	Spondylodese, n.n.bez.	84.69.10↔	Ersetzen von künstlicher Diskusprothese
81.02↔	Sonstige zervikale Spondylodese mit ventralem Zugang	84.69.20↔	Revision von künstlicher Diskusprothese
81.03↔	Sonstige zervikale Spondylodese mit dorsalem Zugang	84.69.99↔	Revision o Ers von künstlicher Diskusprothese, sonst
81.30↔	Reoperation einer Spondylodese, n.n.bez.	84.81.00↔	Revision von interspinösen Implantaten, n.n.bez.
81.39↔	Reoperation einer Spondylodese, n.a.klass.	84.81.20↔	Revision von interspinösen Implantaten
81.62.00↔	Spondylodes o Reop e Spondylodes v 23 Wirb, n.n.bez.	84.81.99↔	Revision von interspinösen Implantaten, sonstige
81.62.10↔	Spondylodese von 2 Wirbeln, dorsal	84.82↔	Enstz o Erstz v Vrrcht(n) z dyn Stb m Pdklschr
81.62.11↔	Spondylodes v 2 Wirbeln, dors u vent komb, interkorp	84.83↔	Rev von Vorrichtung(en) zur dyn Stab m Pedikelschr
81.62.12↔	Spondylodese von 2 Wirbeln, ventral, interkorporell	84.84↔	Einsetzen oder Ersetzen von Facetten-gelenksprothesen
81.62.13↔	Spondylodese von 2 Wirbeln, dorsal, dynamisch	84.85↔	Revision von Facettengelenksprothesen
81.62.20↔	Spondylodese von 3 Wirbeln, dorsal		

**Prozedur I53-2**

03.02↔	Relaminektomie	03.09.12↔	Zugang zur Halswirbelsäule, ventral, 2 Segmente
03.09.00↔	Sonst Exploration und Dekompression am Spinalkanal, n.n.b	03.09.13↔	Zugang zur Halswirbelsäule, ventral, 3 und mehr Segmente
03.09.10↔	Zugang zur Halswirbelsäule, n.n.bez.	03.09.14↔	Zugang zur Hws (d Laminot o Hemilekt), dors, 1 Segment
03.09.11↔	Zugang zur Halswirbelsäule, ventral, 1 Segment	03.09.15↔	Zugang zur Hws (d Laminot o Hemilekt), dors, 2 Seg

03.09.16↔	Zug z Hws (d Laminot o Hemilekt), dors, 3 u mehr Seg	78.50.35↔	Osteosynthese durch Schrauben-Stabsystem a d Wirbelsäule
03.09.17↔	Zugang zum kraniozervikalem Uebergang	78.50.36↔	Osteosyn d ventrales SchraubenPlattensystem an d Ws
03.09.19↔	Zugang zur Halswirbelsäule, sonstige	78.50.37↔	Osteosyn d dorsales SchraubenPlattensystem an d Ws
03.09.20↔	Zugang zur Brustwirbelsäule, n.n.bez.	78.50.39↔	Osteosyntheseverfahren an der Wirbelsäule, sonstige
03.09.21↔	Zugang zur Brustwirbelsäule, ventral, 1 Segment	78.50.99↔	Inn Knochfix oh Rep d Fx, oh Ang d Lok, sonstige
03.09.22↔	Zugang zur Brustwirbelsäule, ventral, 2 Segmente	80.51.00↔	Exzision eines Discus intervertebralis, n.n.bez.
03.09.23↔	Zugang zur Brustwirbelsäule, ventral, 3 und mehr Segmente	80.51.10↔	Exzision eines Discus intervertebralis, offen chirurgisch
03.09.24↔	Zugang zur Bws (d Laminot o Hemilekt), dors, 1 Segment	80.51.11↔	Exzision zweier Disci intervertebrales, offen chirurgisch
03.09.25↔	Zugang zur Bws (d Laminot o Hemilekt), dors, 2 Seg	80.51.12↔	Exz dreier o mehr Disci intervertebrales, offen chir
03.09.26↔	Zug z Bws (d Laminot o Hemilekt), dors, 3 u mehr Seg	80.51.20↔	Exzision eines Discus intervertebralis, perkutan Endoskopie
03.09.29↔	Zugang zur Brustwirbelsäule, sonstige	80.51.99↔	Exzision eines Discus intervertebralis, sonstige
03.09.30↔	Zugang zur Lendenwirbelsäule, n.n.bez.	81.30↔	Reoperation einer Spondylodese, n.n.bez.
03.09.31↔	Zugang zur Lendenwirbelsäule, ventral, 1 Segment	81.36↔	Reop e lumb u lumbosakr Spondylodes, ventraler Zugang
03.09.32↔	Zugang zur Lendenwirbelsäule, ventral, 2 Segmente	81.37↔	Reop e lmb u lmbskr Spndylods, intrtrnsrvrs Zg
03.09.33↔	Zugang zur Lendenwirbelsäule, ventral, 3 und mehr Segmente	81.39↔	Reoperation einer Spondylodese, n.a.klass.
03.09.34↔	Zg z Lndwrbs (d Lmnt o Flvktmie), drs, 1 Sgm	81.63.00↔	Spondylodes o Reop e Spondylodes v 48 Wirb, n.n.bez.
03.09.35↔	Zug z Lendwirbs (d Laminot o Flavektomie), dors, 2 Seg	81.63.10↔	Spondylodese von 4 - 6 Wirbeln, dorsal
03.09.36↔	Zg z Lndwrbs (d Lmnt o Flvktmie), drs, 3 u mhr Sg	81.63.11↔	Spondylodes v 4 6 Wirb, dors u vent komb, interkorp
03.09.37↔	Zug z Lendwirbs, Zug z Os sacrum u zu Os coccygis	81.63.12↔	Spondylodese von 4 - 6 Wirbeln, ventral, interkorporell
03.09.39↔	Zugang zur Lendenwirbelsäule, sonstige	81.63.13↔	Spondylodese von 4 - 6 Wirbeln, dorsal, dynamisch
03.09.40↔	Inzis d Spinalkanals, Rm und Rmhät, n.n.bez.	81.63.20↔	Spondylodese von 7 - 8 Wirbeln, dorsal
03.09.41↔	Inzision d Spinalkanals zur Drain epid Flüssigkeit	81.63.21↔	Spondylodes v 7 8 Wirb, dors u vent komb, interkorp
03.09.43↔	Inzis von Rm und Rückenmh zur Drain von subd Flüssigk	81.63.22↔	Spondylodese von 7 - 8 Wirbeln, ventral, interkorporell
03.09.44↔	Inzis von Rm und Rückenmh zur Drain e intramed Hämat	81.63.23↔	Spondylodese von 7 - 8 Wirbeln, dorsal, dynamisch
03.09.45↔	Inzs v Rm u Rückenmh z Drain e intmdllärr Abszsss	81.63.99↔	Spondylodese o Reop e Spondylodese von 48 Wirbeln, so
03.09.49↔	Inzis d Spinalkanals, Rm und Rmhät, sonstige	81.64.00↔	Spndylods o Reop e Spndylods v 9 o mhr Wrbs, n.n.bz.
03.09.91↔	Sonstige Dekompression des Spinalkanals	81.64.10↔	Spondylodese von 9 oder mehr Wirbeln, dorsal
03.09.99↔	Sonst Exploration und Dekompression am Spinalkanal, so	81.64.11↔	Spndylods v 9 o mhr Wrbs, drs u vnt kmb, intrkrprl
03.1↔	Durchtrennung einer intraspinalen Nervenwurzel	81.64.99↔	Spondylodes o Reop e Spondylodes v 9 o mehr Wirb, so
03.51↔	Plastische Rekonstruktion an einer spinalen Meningozele	81.65.00↔	Vertebroplastik, n.n.bez.
03.52↔	Plastische Rekonstruktion an einer spinalen Myelomeningozele	81.65.10↔	Vertebroplastik, 1 Wirbelkörper
03.53.11↔	Geschl Reposition e Wirbelfraktur mit externer Fix	81.65.11↔	Vertebroplastik, 2 Wirbelkörper
03.53.20↔	Offene Reposition einer Wirbelfraktur	81.65.12↔	Vertebroplastik, 3 Wirbelkörper
03.59.00↔	So Plast Reko und Op an Strukt d Spinalkan, n.n.bez.	81.65.13↔	Vertebroplastik, 4 und mehr Wirbelkörper
03.59.10↔	S Plst Rk u Op an Strkt d Spnlkn, Vrschl e Diastmtmylie	81.65.99↔	Vertebroplastik, sonstige
03.59.11↔	S Plst Rk u Op an Strkt d Spnlkn, Drchtr e Flm trmnl	81.66.00↔	Kyphoplastik, n.n.bez.
03.59.12↔	S Plst Rk u Op an Strkt d Spnlkn, Vrschl e spn Fstl	81.66.10↔	Kyphoplastik, 1 Wirbelkörper
03.59.13↔	S Plst Rk u Op an Strkt d Spnlkn, Spnl Drpl	81.66.11↔	Kyphoplastik, 2 Wirbelkörper
03.59.99↔	So Plast Reko und Op an Strukturen d Spinalkanals, so	81.66.12↔	Kyphoplastik, 3 Wirbelkörper
03.6↔	Lösung von Adhäsionen an Rückenmark und Nervenwurzeln	81.66.13↔	Kyphoplastik, 4 und mehr Wirbelkörper
03.99.00↔	So Op an RM und Strukturen d Spinalkanals, n.n.bez.	81.66.99↔	Kyphoplastik, sonstige
03.99.10↔	Op an intraspinalen Blgef (z.B. Ligat, Destr, Res)	84.51.00↔	Einsetzen von interkorporellen Implantaten, n.n.bez.
03.99.19↔	Sonstige Operationen an intraspinalen Blutgefässen	84.51.10↔	Einsetzen von interkorporellen Cages, 1 Segment
03.99.20↔	Op a spin Liqsys, Anl e subkut Reserv a spin Liqsys	84.51.11↔	Einsetzen von interkorporellen Cages, 2 Segmente
03.99.21↔	Op a spn Lqsys, Rv sbkt Rsrsv, Kth o Medp z intrth u epd Infs	84.51.12↔	Einsetzen von interkorporellen Cages, 3 Segmente
03.99.22↔	Op a spin Liqsys, Entf e subkut Reserv a spin Liqsys	84.51.13↔	Einsetzen von interkorporellen Cages, 4 oder mehr Segmente
03.99.29↔	Sonstige Operationen am spinalen Liquorsystem	84.51.99↔	Einsetzen von interkorporellen Implantaten, sonstige
03.99.30↔	Rv (h Erstz) d Elktrd(n) e epd Neurstm, Stbl, Enzllsys	84.60↔	Einsetzen von Diskusprothese, nicht näher bezeichnet
03.99.31↔	Rv (h Erstz) d Elktrd(n) e epd Neurstm, Stbl, Mhrlsys	84.61↔	Einsetzen von partieller Diskusprothese, zervikal
03.99.32↔	Rv(h Erstz)d Elktrd(n)e epd Neurstm,Plttnl,Enzllsys	84.62↔	Einsetzen von totaler Diskusprothese, zervikal
03.99.33↔	Rv (h Erstz) d Elktrd(n) e epd Neurstm, Plttnl, Mhrlsys	84.63↔	Einsetzen von Diskusprothese, thorakal
03.99.40↔	Rev (oh Ersetz) e Kath zur intrath u epidularen Infus	84.64↔	Einsetzen von partieller Diskusprothese, lumbosakral
03.99.99↔	So Op an RM und Strukturen d Spinalkanals, son	84.65↔	Einsetzen von totaler Diskusprothese, lumbosakral
78.49.20↔	Wirbelkörperersatz (z.B. bei Kyphose), n.n.bez.	84.66.00↔	Rev o Ersetz von künstl Diskproth, zervikal, n.n.bez.
78.49.21↔	Wirbelkers d Implant (z.B. b Kyphose): 1 Wirbelk	84.66.10↔	Ersetzen von künstlicher Diskusprothese, zervikal
78.49.22↔	Wirbelkers d Implant (z.B. b Kyphose): 2 Wirbelk	84.66.20↔	Revision von künstlicher Diskusprothese, zervikal
78.49.23↔	Wirbelkers d Implant (z.B. b Kyphose): 3 Wirbelk	84.66.99↔	Rev o Ersetz von künstl Diskproth, zervikal, sonstige
78.49.24↔	Wirbelkers d Implant (z.B. b Kyphose): 4 Wirbelk	84.67↔	Revision oder Ers von künstlicher Diskusprothese, thorakal
78.49.25↔	Wrblkrs d Implnt (z.B. b Kyphs): 5 o mhr Wrblk	84.68.00↔	Rev o Ersetz von künstl Diskproth, lumbosakr, n.n.bez.
78.49.26↔	Wirbelkers d So Mat (z.B. b Kyphose), 1 Wirbelk	84.68.10↔	Ersetzen von künstlicher Diskusprothese, lumbosakral
78.49.27↔	Wirbelkers d So Mat (z.B. b Kyphose), 2 Wirbelk	84.68.20↔	Revision von künstlicher Diskusprothese, lumbosakral
78.49.28↔	Wirbelkers d So Mat (z.B. b Kyphose), 3 Wirbelk	84.68.99↔	Rev o Ersetz von künstl Diskproth, lumbosakr, sonstige
78.49.29↔	Wirbelkörperersatz (z.B. bei Kyphose), sonstige	84.69.00↔	Revision oder Ers von künstlicher Diskusprothese, n.n.bez.
78.50.00↔	Inn Knochfix oh Rep d Fx, oh Ang d Lok, n.n.bez.	84.69.10↔	Ersetzen von künstlicher Diskusprothese
78.50.11↔	Knochenfixation an der Wirbelsäule	84.69.20↔	Revision von künstlicher Diskusprothese
78.50.30↔	Osteosyntheseverfahren an der Wirbelsäule, n.n.bez.	84.69.99↔	Revision o Ers von künstlicher Diskusprothese, sonst
78.50.31↔	Osteosynthese durch Schrauben an der Wirbelsäule	84.81.00↔	Revision von interspinösen Implantaten, n.n.bez.
78.50.32↔	Osteosynthese durch Drahtcerclage an der Wirbelsäule	84.81.20↔	Revision von interspinösen Implantaten
78.50.33↔	Osteosynthese durch Klammersystem an der Wirbelsäule	84.81.99↔	Revision von interspinösen Implantaten, sonstige
78.50.34↔	Osteosynthese durch Hakenplatten an der Wirbelsäule	84.82↔	Enstz o Erstz v Vrrcht(n) z dyn Stb m Pdklschr

84.83↔	Rev von Vorrichtung(en) zur dyn Stab m Pedikelschr	84.85↔	Revision von Facettengelenksprothesen
84.84↔	Einsetzen oder Ersetzen von Facetten-gelenksprothesen		

**Prozedur I53-3**

02.94‡↔	Einsetzen oder Ers von Crutchfield-Klemme od Halotrakt	93.41‡↔	Wirbelsäulentraktion durch Vorrichtung am Schädel
---------	--	---------	---

**ADRG I54****Strahlentherapie bei Krankheiten und Störungen an Muskel-Skelett-System und Bindegewebe, weniger als 9 Bestrahlungen**

Prozedur in Tabelle I54-1 und Verweildauer &gt; 1 Tag

**DRG I54Z****Strahlentherapie bei Krankheiten und Störungen an Muskel-Skelett-System und Bindegewebe, weniger als 9 Bestrahlungen****Prozedur I54-1**

92.20↔	Infusion von flüssigem Radioisotop	92.26.99↔	Teleradiotherapie mit anderen Partikelstrahlen, sonst
92.21.00↔	Oberflächenstrahlentherapie: n.n.bez.	92.27.00↔	Imp/Eins radak Elm (Brchyth m umschl Rdion), Körprb, S o nnbz
92.21.01↔	Oberflächenstrahlentherapie: Bis zu 2 Bestrahlungsfeldern	92.27.10↔	Imp/Eins radak Elm (Brchyth m umschl Rdion), w Geschl, nnbz
92.21.02↔	Oberflächenstrahlentherapie: Mehr als 2 Bestrahlungsfelder	92.27.11↔	Imp o Eins rdioakt Elm (Brchyth m umschl Rdion), intraut
92.22.00↔	Orthovstrth: n.n.bez. Orthovstrth: n.n.bez.	92.27.12↔	Imp o Eins rdioakt Elm (Brchyth m umschl Rdion), intrvg
92.22.01↔	Orthovoltstrahlentherapie: Bis zu 2 Bestrahlungsfeldern	92.27.13↔	Imp/Eins radak Elm (Brchyth m umschl Rdion), intu u intv kmb
92.22.02↔	Orthovoltstrahlentherapie: Mehr als 2 Bestrahlungsfelder	92.27.21↔	Imp o Eins rdioakt Elm (Brchyth m umschl Rdion), Körprb
92.22.11↔	Intraoperative Röntgenstrahlentherapie, bis 300 kV	92.27.22↔	Imp/Eins radak Elm (Brchyth m umschl Rdion), intrkvär
92.22.12↔	Intraoperative Röntgenstrahlentherapie, 300 kV - < 1 MV	92.27.23↔	Imp/Eins radak Elm (Brchyth m umschl Rdion), intrlmnl
92.22.19↔	Intraoperative Röntgenstrahlentherapie, sonstige	92.27.30↔	Imp o Eins rdioakt Elm (Brchyth m umschl Rdion), Gf nnbz
92.23.00↔	Hochvoltstrahlentherapie, n.n.bez.	92.27.31↔	Imp/Eins radak Elm (Brchyth m umschl Rdion), Kmrgfäss
92.23.01↔	Telekobaltgerät bis zu 2 Bestrahlungsfelder	92.27.39↔	Imp o Eins rdioakt Elm (Brchyth m umschl Rdion), so Gf
92.23.02↔	Telekobaltgerät 3 bis 4 Bestrahlungsfelder	92.27.40↔	Impl o Eins rdakti Elem(Brachyth m Radionklid), intraop
92.23.03↔	Telekobaltgerät mehr als 4 Bestrf oder 3Dgepl Bestr	92.27.70↔	Radioaktive Moulagen, n.n.bez.
92.23.08↔	Hochvoltstrahlentherapie: andere Isotope	92.27.71↔	Rdioakt Moulgn: Knstr u Appl v obrfl rdioaktvn Moulgn
92.23.09↔	Telekobaltgerät, Sonstige	92.27.72↔	Rdioakt Moulgn: Knstr u Appl v N auf d Körprb vrw Appl
92.24.00↔	Teleradioth mit Photonen, Linearbeschleuniger, n.n.bez.	92.27.73↔	Radioakt Moulagen: Konstr u Appl v Augenapplikatoren
92.24.01↔	Teleradth m Phot, Linbesch, Großfeldbestrahlung	92.27.79↔	Radioaktive Moulagen, sonstige
92.24.02↔	Teleradth m Phot, Linbesch, Halbkörperbestrahlung	92.28.00↔	Injektion oder Instillation von Radioisotopen, n.n.bez.
92.24.03↔	Teleradth m Phot, Linbesch, Ganzkörperbestrahlung	92.28.01↔	Instillation von offenen Radionukliden in Gelenke
92.24.04↔	Teleradiotherapie m Phot, Linbesch, Intraop Strahlth	92.28.02↔	Rdiojth bs 1,2 GBq I131: Oh Gb v rkmb Thyreotr (rhTSH)
92.24.09↔	Teleradiotherapie mit Photonen, Linearbeschleuniger, sonst	92.28.03↔	Rdiojth bs 1,2 GBq I131: M Gb v rkmb Thyreotr (rhTSH)
92.24.11↔	Tlrdth m Pht, Lnbsch, bs z 2 Bstrf: M bldgst Enst	92.28.04↔	Rdiojth üb 1,2 bs u 5 GBq I131: Oh Gb rkmb Thyreotr (rhTSH)
92.24.12↔	Tlrdth m Pht, Lnbsch, mhr als 2 Bstrf: M bldgst Enst	92.28.05↔	Rdiojth üb 1,2 bs u 5 GBq I131: M Gb rkmb Thyreotr (rhTSH)
92.24.13↔	Tlrdth m Pht, Lnbsch, 3Dgpl Bstr: M bldgst Enst	92.28.06↔	Rdiojth m 5 u mhr GBq I131: Oh Gb rkmb Thyreotr (rhTSH)
92.24.14↔	Tlrdth m Pht, Lnbsch, intmd Rdioth: M bldgst Enst	92.28.07↔	Rdiojth m 5 u mhr GBq I131: M Gb rkmb Thyreotr (rhTSH)
92.24.21↔	Tlrdth m Pht, Lnbsch, bs z 2 Bstrf: Oh bldgst Enst	92.28.11↔	Therapie mit offenen Radionukliden bei Knochenmetastasen
92.24.22↔	Tlrdth m Pht, Lnbsch, mhr als 2 Bstrf: Oh bldgst Enst	92.28.12↔	Intrvnös plliatv Schmrzth m off Rdion b Knchnmtstsn
92.24.23↔	Tlrdth m Pht, Lnbsch, 3Dgpl Bstr: Oh bldgst Enst	92.28.13↔	Radiorezeptortherapie m DOTA-konjug Somatostatin-Analoga
92.24.24↔	Tlrdth m Pht, Lnbsch, intmd Rdioth: Oh bldgst Enst	92.28.20↔	Radioimmuntherapie mit 90Y-Ibritumomab-Tiuxetan, parenteral
92.24.30↔	Tlrdth m Pht: hchkmplx Rdioth m spzialisr Assttng	92.28.21↔	Gabe von Jod-131-MIBG (Metajodbenzylguanidin) parenteral
92.25.00↔	Teleradioth mit Elektronen, Linearbeschleuniger, n.n.bez.	92.28.31↔	Sel Intravask Radiochemoembolisation m I131Lipiodol
92.25.01↔	Teleradth m Elekt, Linbesch, Großfeldbestrahlung	92.28.32↔	SIRT d Emb v Yttrium90mrkiertn Mkrsphären
92.25.02↔	Teleradth m Elekt, Linbesch, Halbkörperbestrahlung	92.28.33↔	Endovaskuläre Brachytherapie mit Rhenium-188
92.25.03↔	Teleradth m Elekt, Linbesch, Ganzkörperbestrahlung	92.29.00↔	Brachytherapie mit umschlossenen Radionukliden, n.n. bez.
92.25.04↔	Teleradiotherapie m Elekt, Linbesch, Intraop Strahlth	92.29.09↔	Brachytherapie mit umschlossenen Radionukliden, sonst
92.25.09↔	Teleradiotherapie mit Elektronen, Linearbeschleuniger, sonst	92.29.11↔	Intrst Brchyth m Implnt v entfß Str i e Ebn, nied Dssl
92.25.11↔	Teleradiotherapie m Elekt, Linbesch, m bildgest Einst	92.29.12↔	Intrst Brchyth m Impl entfß Str i e Eb, gp Dssl (Plsd ds rt)
92.25.12↔	Tlrdth m Elkt, Lnbsch, bs z 2 Bstrf, m bldgst Enst	92.29.13↔	Intrst Brchyth m Implnt v entfß Str i e Ebn, hh Dssl
92.25.13↔	Tlrdth m Elkt, Lnbsch, mhr als 2 Bstrf, m bldgst Enst	92.29.19↔	Interst Brachyth m Implant von entfß Str i e Ebene, so
92.25.14↔	Tlrdth m Elkt, Lnbsch, 3Dgpl Bstr, m bldgst Enst	92.29.21↔	Intrst Brchyth m Vmpl v entfß Str i mhr Ebnn, nied Dssl
92.25.15↔	Tlrdth m Elkt, Lnbsch, intmd Rdioth, m bldgst Enst	92.29.22↔	Intrst Brchyth m Vmpl entfß Str i mhr Eb, gp Dssl (Plsd ds rt)
92.25.21↔	Tlrdth m Elkt, Lnbsch, bs z 2 Bstrf, oh bldgst Enst	92.29.23↔	Intrst Brchyth m Vmpl v entfß Str i mhr Ebnn, hh Dssl
92.25.22↔	Tlrdth m Elkt, Lnbsch, mhr als 2 Bstrf, oh bldgst Enst	92.29.24↔	Brchyth m Impl v entfß Strhl i mehr Ebn, hohe Lstg,intop
92.25.23↔	Tlrdth m Elkt, Lnbsch, 3Dgpl Bstr, oh bldgst Enst	92.29.29↔	Intrst Brchyth m Vmpl v entfß Str i mhr Ebnn, so
92.25.24↔	Tlrdth m Elkt, Lnbsch, intmd Rdioth, oh bldgst Enst	92.29.31↔	Intrst Brchyth m Implnt v prm n Str, bs z 10 Quelln
92.26.00↔	Teleradiotherapie mit anderen Partikelstrahlen, n.n.bez.	92.29.32↔	Intrst Brchyth m Implnt v prm n Str, v 10 bs 15 Quelln
92.26.10↔	Protonentherapie, bis zu 2 Bestrf, oh bildgest Einst	92.29.33↔	Intrst Brchyth m Implnt v prm n Str, v 16 bs 20 Quelln
92.26.11↔	Protonentherapie, bis zu 2 Bestrf, mit bildgest Einst	92.29.34↔	Intrst Brchyth m Implnt v prm n Str, v 21 bs 25 Quelln
92.26.20↔	Prtntntrpie, mhr als 2 Bstrf, oh bldgst Enst	92.29.35↔	Intrst Brchyth m Implnt v prm n Str, v 26 bs bs 30 Quelln
92.26.21↔	Prtntntrpie, mhr als 2 Bstrf, m bldgst Enst	92.29.36↔	Intrst Brchyth m Implnt v prm n Str, v 31 bs bs 35 Quelln

92.29.37↔	Intrst Brchyth m Implnt v prmn Str, v 36 bs bs 40 Quelln	92.30.99↔	Stereotaktische Bestrahlung, einzeitig, sonstige
92.29.38↔	Intrst Brchyth m Implnt v prmn Str, v 41 bs bs 45 Quelln	92.31.00↔	Radiochirurgie mit Photonen n.n. bez., zerebral
92.29.39↔	Intrst Brchyth m Implnt v prmn Str, v 46 bs bs 50 Quelln	92.31.10↔	Radiochirurgie mit Photonen n.n. bez., extrazerebral
92.29.3a↔	Intrst Brchyth m Implnt v prmn Str, v 51 bs bs 55 Quelln	92.32.00↔	Mehrquellige Photon-Radiochirurgie, n.n.bez.
92.29.3b↔	Intrst Brchyth m Implnt v prmn Str, v 56 bs bs 60 Quelln	92.32.01↔	Mehrquellige Photon-Radiochirurgie: Gamma-knife
92.29.3c↔	Intrst Brchyth m Implnt v prmn Str, v 61 bs bs 65 Quelln	92.33.00↔	Teilchen-Radiochirurgie, n.n.bez.
92.29.3d↔	Intrst Brchyth m Implnt v prmn Str, v 66 bs bs 70 Quelln	92.33.01↔	And Hochvstrth: Stereot Bestr, einzeit, zerebral
92.29.3e↔	Intrst Brchyth m Implnt v prmn Str, mhr als 70 Quelln	92.33.11↔	And Hochvstrth: Stereot Bestr, einzeit, Extrazer
92.29.40↔	Brachytherapie mit Oberflächenapplikatoren, n.n.bez.	92.39.01↔	And Hochvstrth, Stereot Bestr, frakt,zereb, n.n.bez.
92.29.49↔	Brachytherapie mit Oberflächenapplikatoren, sonstige	92.39.11↔	And Hchvstrth, Streot Bstr, frkt, Extrzr, n.n.bez.
92.29.51↔	Entf von umschl Radion o inaktiven Appl unt Anästhesie	92.39.20↔	And Hchvstrth, Streot Bstr, frkt: zrb, intrmd Rdioth
92.30.00↔	Stereotaktische Bestrahlung, einzeitig, n.n.bez.	92.39.21↔	And Hchvstrth, Streot Bstr, frkt: zrb, intrmd Bgnbstr (IMAT)
92.30.01↔	Stereotaktische Bestrahlung, einzeitig: Zerebral, n.n.bez.	92.39.22↔	And Hchvstrth, Streot Bstr, frkt: zrb, bildgst Ernst
92.30.02↔	Stereotaktische Bestrahlung, einzeitig: Extrazerebral, n.n.bez.	92.39.29↔	And Hochvstrth, Stereot Bestr, frakt, zerebral, so
92.30.20↔	Stereot Bestr, einzeit: Zerebral, intrmod Radioth	92.39.30↔	And Hchvstrth, Streot Bstr, frkt: Extrzr, intrmd Rdioth
92.30.21↔	Streot Bstr, einzeit: Zrb, intrmd Bgnbstr (IMAT)	92.39.31↔	And Hchvstrth, Streot Bstr, frkt: Extrzr, intrmd Bgnbstr (IMAT)
92.30.22↔	Stereot Bestr, einzeit: Zerebral, bildgest Einst	92.39.32↔	And Hchvstrth, Streot Bstr, frkt: Extrzr, bildgst Ernst
92.30.30↔	Stereot Bestr, einzeit: Extrazer, intrmod Radioth	92.39.39↔	And Hochvstrth, Stereot Bestr, frakt, Extrazer, so
92.30.31↔	Streot Bstr, einzeit: Extrzr, intrmd Bgnbstr (IMAT)	92.41↔	Intraoperative Strahlentherapie mit Elektronen
92.30.32↔	Stereot Bestr, einzeit: Extrazer, bildgest Einst		

**ADRG I56****Andere Eingriffe an der Wirbelsäule ohne äusserst schwere CC, ohne komplexen Eingriff oder Implantation eines interspinösen Spreizers**

Mindestens eine Prozedur in Tabelle I56-1

**DRG I56Z****Andere Eingriffe an der Wirbelsäule ohne äusserst schwere CC, ohne komplexen Eingriff oder Implantation eines interspinösen Spreizers****Prozedur I56-1**

03.01.00↔	Entfernen eines Fremdkörpers vom Spinalkanal, n.n.bez.	03.09.91↔	Sonstige Dekompression des Spinalkanals
03.01.10↔	Entfernen eines Fremdkörpers vom Spinalkanal, epidural	03.09.99↔	Sonst Exploration und Dekompression am Spinalkanal, so
03.01.99↔	Entfernen eines Fremdkörpers vom Spinalkanal, sonstige	03.1↔	Durchtrennung einer intraspinalen Nervenwurzel
03.02↔	Relaminektomie	03.32.00↔	Biopsie an Rückenmark oder Rückenmarkshäuten, n.n.bez.
03.09.00↔	Sonst Exploration und Dekompression am Spinalkanal, n.n.b	03.32.10↔	Geschl [Perkut] [Nad] Biops an Rm o Rückenmarkshäuten
03.09.10↔	Zugang zur Halswirbelsäule, n.n.bez.	03.32.20↔	Offene Biopsie an Rückenmark oder Rückenmarkshäuten
03.09.11↔	Zugang zur Halswirbelsäule, ventral, 1 Segment	03.32.99↔	Biopsie an Rückenmark oder Rückenmarkshäuten, sonstige
03.09.12↔	Zugang zur Halswirbelsäule, ventral, 2 Segmente	03.4x.00↔	Exz o Destr e Läs an Rm o Rückenmarkshäuten, n.n.bez.
03.09.13↔	Zugang zur Halswirbelsäule, ventral, 3 und mehr Segmente	03.4x.10↔	Exz o Destr von Tumor an Rückenmark (intramedullär)
03.09.14↔	Zugang zur Hws (d Laminot o Hemilekt), dors, 1 Segment	03.4x.11↔	Exz o Destr von Tumor an Rückenmarkshäuten und Kn
03.09.15↔	Zugang zur Hws (d Laminot o Hemilekt), dors, 2 Seg	03.4x.12↔	Exz o Destr v Tumor an intraspinalen Nervwur u Ggl
03.09.16↔	Zug z Hws (d Laminot o Hemilekt), dors, 3 u mehr Seg	03.4x.19↔	Exz o Destr von Tumor an Rm o Rmhät, sonstige
03.09.17↔	Zugang zum kraniozervikalem Uebergang	03.4x.20↔	Exz o Destr e sonstigen Läs an Rm (intramedullär)
03.09.19↔	Zugang zur Halswirbelsäule, sonstige	03.4x.21↔	Exz oder Destr e sonstigen Läsion an Rückenmarkshäuten
03.09.20↔	Zugang zur Brustwirbelsäule, n.n.bez.	03.4x.22↔	Exz o Dstr e snst Läs an intrspnlN Nrwrz u Ggl
03.09.21↔	Zugang zur Brustwirbelsäule, ventral, 1 Segment	03.4x.29↔	Exz o Destr e sonstigen Läs an Rm o Rmhät, sonstige
03.09.22↔	Zugang zur Brustwirbelsäule, ventral, 2 Segmente	03.4x.99↔	Exz o Destr e Läs an Rm o Rückenmarkshäuten, sonstige
03.09.23↔	Zugang zur Brustwirbelsäule, ventral, 3 und mehr Segmente	03.53.11↔	Geschl Reposition e Wirbelfraktur mit externer Fix
03.09.24↔	Zugang zur Bws (d Laminot o Hemilekt), dors, 1 Segment	03.53.20↔	Offene Reposition einer Wirbelfraktur
03.09.25↔	Zugang zur Bws (d Laminot o Hemilekt), dors, 2 Seg	03.59.00↔	So Plast Reko und Op an Strukt d Spinalkan, n.n.bez.
03.09.26↔	Zug z Bws (d Laminot o Hemilekt), dors, 3 u mehr Seg	03.59.10↔	S Plst Rk u Op an Strkt d Spnlkn, Vrschl e Diastmtmylie
03.09.29↔	Zugang zur Brustwirbelsäule, sonstige	03.59.11↔	S Plst Rk u Op an Strkt d Spnlkn, Drchtr e Flm trmnl
03.09.30↔	Zugang zur Lendenwirbelsäule, n.n.bez.	03.59.12↔	S Plst Rk u Op an Strkt d Spnlkn, Vrschl e spn Fstl
03.09.31↔	Zugang zur Lendenwirbelsäule, ventral, 1 Segment	03.59.13↔	S Plst Rk u Op an Strkt d Spnlkn, Spnl Drpl
03.09.32↔	Zugang zur Lendenwirbelsäule, ventral, 2 Segmente	03.59.99↔	So Plast Reko und Op an Strukturen d Spinalkanals, so
03.09.33↔	Zugang zur Lendenwirbelsäule, ventral, 3 und mehr Segmente	03.6↔	Lösung von Adhäsionen an Rückenmark und Nervenwurzeln
03.09.34↔	Zg z Lndwrbs (d Lmnt o Flvktmie), dors, 1 Sgm	03.79↔	Sonstiger Shunt am Spinalkanal
03.09.35↔	Zug z Lendwirbs (d Laminot o Flavektomie), dors, 2 Seg	03.93.00↔	Implnt o Erstz d Elktrd(n) e spn Neurstm, n.n.bez.
03.09.36↔	Zg z Lndwrbs (d Lmnt o Flvktmie), dors, 3 u mhr Sg	03.93.10↔	Implnt,Erstz d Elktrd tmp epd Neurstm,Enzllsys,Tstsm
03.09.37↔	Zug z Lendwirbs, Zug z Os sacrum u zu Os coccygis	03.93.11↔	Implnt,Erstz d Elktrd tmp epd Neurstm,Mhrlysys,Tstsm
03.09.39↔	Zugang zur Lendenwirbelsäule, sonstige	03.93.20↔	Imp,Ers d Elktrd prmn epd Neurstm,Enzllsys,Dst,prk
03.09.40↔	Inzis d Spinalkanals, Rm und Rmhät, n.n.bez.	03.93.21↔	Imp,Ers d Elktrd prmn epd Neurstm,Mhrlysys,Dst,prk
03.09.41↔	Inzision d Spinalkanals zur Drain epid Flüssigkeit	03.93.22↔	Imp,Ers d Elktrd prmn epd Neurstm,Enzllsys,Dst,offn chr
03.09.43↔	Inzis von Rm und Rückenmh zur Drain von subd Flüssigk	03.93.23↔	Imp,Ers d Elktrd prmn epd Neurstm,Mhrlysys,Dst,offn chr
03.09.44↔	Inzis von Rm und Rückenmh zur Drain e intramedllär Hämat	03.93.30↔	Implant o Ersetz e subd Elektrod zur Vorderwstim
03.09.45↔	Inzs v Rm u Rückenmh z Drain e intrmdllär Abszsss	03.93.99↔	Implant o Ersetz d Elektrod(n) e spin Neurostim, so
03.09.49↔	Inzis d Spinalkanals, Rm und Rmhät, sonstige	03.97↔	Revision eines Shunts an den Rückenmarkshäuten

03.98↔	Entfernen eines Shunts von den Rückenmarkshäuten	78.49.54↔	Drs istmt Krspdy (zB b Skl), prmstb, 3-6 Sg
03.99.00↔	So Op an RM und Strukturen d Spinalkanals, n.n.bez.	78.49.55↔	Drs istmt Krspdy (zB b Skl), prmstb, 7-10 Sg
03.99.10↔	Op an intraspinalen Blgef (z.B. Ligat, Destr, Res)	78.49.56↔	Drs istmt Krspdy (zB b Skl), prmstb, 11 o mr Sg
03.99.19↔	Sonstige Operationen an intraspinalen Blutgefässen	78.49.57↔	Vnt istmt Krspdy (zB b Skl), N prmstb, 3-6 Sg
03.99.20↔	Op a spin Liqsys, Anl e subkut Reserv a spin Liqsys	78.49.58↔	Vnt istmt Krspdy (zB b Skl), N prmstb, 7-10 Sg
03.99.21↔	Op a spin Lqsys, Rv sbkt Rsrsv, Kth o Medp z intrth u epd Infs	78.49.59↔	Drs o vnt instrmnt Krrktrspndyl (z.B. b Skl), so
03.99.22↔	Op a spin Liqsys, Entf e subkut Reserv a spin Liqsys	78.49.5a↔	Vnt instrmnt Krspdy (zB b Skl), N prmstb, 11 o mr Sg
03.99.29↔	Sonstige Operationen am spinalen Liquorsystem	78.49.5b↔	Vnt istmt Krspdy (zB b Skl), prmstb, 3-6 Sg
03.99.30↔	Rv (h Erstz) d Elktrd(n) e epd Neurstm, Stbl, Enzlsys	78.49.5c↔	Vnt istmt Krspdy (zB b Skl), prmstb, 7-10 Sg
03.99.31↔	Rv (h Erstz) d Elktrd(n) e epd Neurstm, Stbl, Mhrlsys	78.49.5d↔	Vnt istmt Krspdy (zB b Skl), prmstb, 11 o mr Sg
03.99.32↔	Rv(h Erstz)d Elktrd(n)e epd Neurstm,Plttnl,Enzlsys	78.49.60↔	Drs u vnt kmb istmt Krspdy (zB b Skl), nnbz
03.99.33↔	Rv (h Erstz) d Elktrd(n) e epd Neurstm, Plttnl, Mhrlsys	78.49.61↔	Drs u vnt kb istmt Krrktrspndyl (zB b Skl) N prmst, 3-6 Sg
03.99.40↔	Rev (oh Ersetz) e Kath zur intrath u epidularen Infus	78.49.62↔	Drs u vnt kb istmt Krrktrndyl (zB b Skl) N prmst, 7-10 Sg
03.99.99↔	So Op an RM und Strukturen d Spinalkanals, son	78.49.63↔	Drs u vnt kb istmt Krspdy (zB b Skl) N prmst, 11 o mr Sg
33.34.00↔	Thorakoplastik, n.n.bez.	78.49.64↔	Drs u vnt kb istmt Krspdy (zB b Skl), prmstb, 3-6 Sg
33.34.10↔	Thorakoplastik, partiell	78.49.65↔	Drs u vnt kb istmt Krspdy (zB b Skl), prmstb, 7-10 Sg
33.34.20↔	Thorakoplastik, komplett	78.49.66↔	Drs u vnt kb istmt Krspdy (zB b Skl), prmstb, 11 o mr Sg
33.34.99↔	Thorakoplastik, sonstige	78.49.69↔	Drs u vnt kmb instrmnt Krrktrspndyl (z.B. b Skl), so
56.92↔	Implantation eines elektronischen Ureterstimulators	78.49.70↔	Komplexe Rekonstruktion der Wirbelsäule, n.n.bez.
56.93↔	Ersetzen eines elektronischen Ureterstimulators	78.49.71↔	Kmpl Rk d Ws (zB b Skl) d sbkt Hrrngnismttion (b Knd)
56.94↔	Entfernen eines elektronischen Ureterstimulators	78.49.79↔	Komplexe Rekonstruktion der Wirbelsäule, sonstige
57.96↔	Implantation eines elektronischen Blasenstimulators	78.49.82↔	Vrv v Kemt a d Ws au Klgfns m Hydrxlpsch, o Anr v KnWhz
57.97↔	Ersetzen eines elektronischen Blasenstimulators	78.49.83↔	Vrv v Kemt a d Ws au Klgfns m Hydrxlpsch, m Anr v KnWhz
57.98↔	Entfernen eines elektronischen Blasenstimulators	78.49.84↔	Verw v keram Knochenersmat an d Ws, oh Anr v Knwachs
77.29.20↔	Keilosteotomie am Wirbel	78.49.85↔	Verw v keram Knochenersmat an d Ws, m Anr v Knwachs
77.69.11↔	Lok Resektion von Knochenläsion o -gewebe an Wirbelkörpern	78.49.89↔	Knocht x u Verw v Knochenersmat an d Wirbelsäule, so
77.69.21↔	Debridement an der Wirbelsäule	78.50.00↔	Inn Knochfix oh Rep d Fx, oh Ang d Lok, n.n.bez.
77.89.20↔	Sonstige partielle Knochres an e Wirbel, Densresektion	78.50.11↔	Knochenfixation an der Wirbelsäule
77.89.21↔	Sonst partielle Knochenresektion an einem Wirbel, Corpus	78.50.30↔	Osteosyntheseverfahren an der Wirbelsäule, n.n.bez.
77.89.22↔	Sonstige part Knochres an e Wirbel, sonstige Teile	78.50.31↔	Osteosynthese durch Schrauben an der Wirbelsäule
77.99.20↔	Totale Resektion eines Wirbelkörpers	78.50.32↔	Osteosynthese durch Drahtcerclage an der Wirbelsäule
78.49.20↔	Wirbelkörperersatz (z.B. bei Kyphose), n.n.bez.	78.50.33↔	Osteosynthese durch Klammersystem an der Wirbelsäule
78.49.21↔	Wirbelers d Implant (z.B. b Kyphose): 1 Wirbel	78.50.34↔	Osteosynthese durch Hakenplatten an der Wirbelsäule
78.49.22↔	Wirbelers d Implant (z.B. b Kyphose): 2 Wirbel	78.50.35↔	Osteosynthese durch Schrauben-Stabsystem a d Wirbelsäule
78.49.23↔	Wirbelers d Implant (z.B. b Kyphose): 3 Wirbel	78.50.36↔	Osteosyn d ventrales SchraubenPlattensystem an d Ws
78.49.24↔	Wirbelers d Implant (z.B. b Kyphose): 4 Wirbel	78.50.37↔	Osteosyn d dorsales SchraubenPlattensystem an d Ws
78.49.25↔	Wrbkrs d Implnt (z.B. b Kyphs): 5 o mhr Wrbk	78.50.39↔	Osteosyntheseverfahren an der Wirbelsäule, sonstige
78.49.26↔	Wirbelers d So Mat (z.B. b Kyphose), 1 Wirbel	78.50.99↔	Inn Knochfix oh Rep d Fx, oh Ang d Lok, sonstige
78.49.27↔	Wirbelers d So Mat (z.B. b Kyphose), 2 Wirbel	78.59.20↔	Rev von Osteosynthmat (oh Matwechs) an d Wirbelsäule
78.49.28↔	Wirbelers d So Mat (z.B. b Kyphose), 3 Wirbel	80.50↔	Exzision oder Destr e Disc intervertebralis, n.n.bez.
78.49.29↔	Wirbelkörperersatz (z.B. bei Kyphose), sonstige	80.51.00↔	Exzision eines Discus intervertebralis, n.n.bez.
78.49.2a↔	Wirbelers d So Mat (z.B. b Kyphose), 4 o mehr Wirbel	80.51.10↔	Exzision eines Discus intervertebralis, offen chirurgisch
78.49.31↔	Kompl Reko d Ws (z.B. b Kyphose) d vord Abstützspan	80.51.11↔	Exzision zweier Disci intervertebrales, offen chirurgisch
78.49.32↔	Kmpl Rk d Ws (zB b Kyphs) d Kyphktmie (zB n LndsthSizr)	80.51.12↔	Exz dreier o mehr Disci intervertebrales, offen chir
78.49.33↔	Kmpl Rk d Ws (z.B. b Kyphs) d drs Krr oh vntrls Rleas	80.51.20↔	Exzision eines Discus intervertebralis, perkutan Endoskopie
78.49.34↔	Kmpl Rk d Ws (z.B. b Kyphs) d drs Krr m vntr Rleas	80.51.99↔	Exzision eines Discus intervertebralis, sonstige
78.49.35↔	Kompl Reko d Ws (z.B. b Kyphose) d dorsoventrale Korr	80.52↔	Intervertebrale Chemonukleolyse
78.49.36↔	Knt u plysgmntl drs Lrdspnd (DLS) n Zielk (zB b Kyphs)	80.59.00↔	Sonstige Diskusdestruktion, n.n.bez.
78.49.37↔	Klt u trdklr Sbtrknstm (zB n Tsn o HsYL) (zB b Kyphs)	80.59.10↔	Sonst Diskusdestruktion, Entf eines freien Sequesters
78.49.38↔	Klt u mnsgmtl zvkthrk Ldsp zB n Msn, Ut o Sns zB b Kyphs	80.59.20↔	Sonstige Diskusdestruktion, Reoperation bei Rezidiv
78.49.40↔	Kpl Rk d Ws d Wt Ep mt K a FGsLg [Sp My A (SMA)St], 1 Kl	80.59.21↔	Sonstige Diskdestr, Reop m Radikulolyse b Rezidiv
78.49.41↔	Kpl Rk d Ws d Wt Ep mt K a FGsLg [Sp My A (SMA)St], 2 K	80.59.30↔	Sonst Diskusdestruktion, Dekompression mit Nucleoplastik
78.49.42↔	Kpl Rk d Ws d Wt Ep mt K a FGsLg [Sp My A (SMA)St], 3 K	80.59.40↔	S Dskdstr, Mnmlnvs Thrmmdltion d Bndscheib
78.49.43↔	Kpl Rk d Ws d Wt Ep mt K a FGsLg [Sp My A (SMA)St], 4 K	80.59.50↔	S Dskdstr, Dsksrknstrktion m zllbiertn Bndscheibnrstz
78.49.44↔	Kpl Rk d Ws d Wt Ep mt K a FGsLg [Sp My A (SMA)St], 5 K	80.59.99↔	Sonstige Diskusdestruktion, sonstige
78.49.45↔	Kpl Rk d Ws d Wt Ep mt K a FGsLg [Sp My A (SMA)St], 6 K	80.89.21↔	Débridement am Iliosakralgelenk
78.49.46↔	Kpl Rk d Ws d Wt Ep mt K a FGsLg [Sp My A (SMA)St], 7 K	80.89.22↔	Zystenexstirpation am Iliosakralgelenk
78.49.47↔	Kpl Rk d Ws d Wt Ep mt K a FGsLg [Sp My A (SMA)St], 8 K	80.89.29↔	Sonstige lokale Exzision oder Destr a Iliosakralgelenk
78.49.48↔	Kpl Rk d Ws d Wt Ep mt K a FGsLg [Sp My A (SMA)St], 9 K	80.89.30↔	Débridement an der Symphyse
78.49.4a↔	Kpl Rk d Ws d Wt Ep mt K a FGsLg [Sp My A (SMA)St], 10 K	80.89.31↔	Zystenexstirpation an der Symphyse
78.49.4b↔	Kpl Rk d Ws d Wt Ep mt K a FGsLg [Sp My A (SMA)St], 11 K	80.89.39↔	Sonstige lokale Exzision oder Destr an d Symphyse
78.49.4c↔	Kpl Rk d Ws d Wt Ep mt K a FGsLg [Sp My A (SMA)St], 12 K	80.89.41↔	Débr einer Gelenkläsion an and bez Lokalisation
78.49.4d↔	Kl Rk d Ws d W Ep m K a FGLg [Sp M A (SMA)St], 13 u mr K	80.89.42↔	Zystenexstirpation an Gelenken and bez Lokalisation
78.49.4e↔	Kmpl Rk d Ws (z.B. b Skl) d drsvntrl Epphysd	80.89.99↔	So Lok Exz o Destr e Gelläs an and bez Lok, so
78.49.4f↔	Kmpl Rk d Ws (z.B. b Skl) d untrrl Epphysd m drs Wrbfls	81.00↔	Spondylodese, n.n.bez.
78.49.4g↔	Kmpl Rk d Ws (z.B. b Skl) d bitrl Epphysd m drs Wrbfls	81.02↔	Sonstige zervikale Spondylodese mit ventralem Zugang
78.49.50↔	Drs o vnt instrmnt Krrktrspndyl (z.B. b Skl), n.n.bez.	81.03↔	Sonstige zervikale Spondylodese mit dorsalem Zugang
78.49.51↔	Drs istmt Krspdy (zB b Skl), N prmstb, 3-6 Sg	81.30↔	Reoperation einer Spondylodese, n.n.bez.
78.49.52↔	Drs istmt Krspdy (zB b Skl), N prmstb, 7-10 Sg	81.39↔	Reoperation einer Spondylodese, n.a.klass.
78.49.53↔	Drs instrmnt Krspdy (zB b Skl), N prmstb, 11 o mr Sg	81.62.00↔	Spondylodes o Reop e Spondylodes v 23 Wirb, n.n.bez.



81.62.10↔	Spondylodese von 2 Wirbeln, dorsal	84.51.11↔	Einsetzen von interkorporellen Cages, 2 Segmente
81.62.11↔	Spondylodes v 2 Wirbeln, dors u vent komb, interkorp	84.51.12↔	Einsetzen von interkorporellen Cages, 3 Segmente
81.62.12↔	Spondylodese von 2 Wirbeln, ventral, interkorporell	84.51.13↔	Einsetzen von interkorporellen Cages, 4 oder mehr Segmente
81.62.13↔	Spondylodese von 2 Wirbeln, dorsal, dynamisch	84.51.99↔	Einsetzen von interkorporellen Implantaten, sonstige
81.62.20↔	Spondylodese von 3 Wirbeln, dorsal	84.60↔	Einsetzen von Diskusprothese, nicht näher bezeichnet
81.62.21↔	Spondylodes v 3 Wirbeln, dors u vent komb, interkorp	84.61↔	Einsetzen von partieller Diskusprothese, zervikal
81.62.22↔	Spondylodese von 3 Wirbeln, ventral, interkorporell	84.62↔	Einsetzen von totaler Diskusprothese, zervikal
81.62.23↔	Spondylodese von 3 Wirbeln, dorsal, dynamisch	84.63↔	Einsetzen von Diskusprothese, thorakal
81.62.99↔	Spondylodese o Reop e Spondylodese von 23 Wirbeln, so	84.64↔	Einsetzen von partieller Diskusprothese, lumbosakral
81.63.00↔	Spondylodes o Reop e Spondylodes v 48 Wirb, n.n.bez.	84.65↔	Einsetzen von totaler Diskusprothese, lumbosakral
81.63.10↔	Spondylodese von 4 - 6 Wirbeln, dorsal	84.66.00↔	Rev o Ersetz von künstl Diskproth, zervikal, n.n.bez.
81.63.11↔	Spondylodes v 4 6 Wirb, dors u vent komb, interkorp	84.66.10↔	Ersetzen von künstlicher Diskusprothese, zervikal
81.63.12↔	Spondylodese von 4 - 6 Wirbeln, ventral, interkorporell	84.66.20↔	Revision von künstlicher Diskusprothese, zervikal
81.63.13↔	Spondylodese von 4 - 6 Wirbeln, dorsal, dynamisch	84.66.99↔	Rev o Ersetz von künstl Diskproth, zervikal, sonstige
81.63.20↔	Spondylodese von 7 - 8 Wirbeln, dorsal	84.67↔	Revision oder Ers von künstlicher Diskusprothese, thorakal
81.63.21↔	Spondylodes v 7 8 Wirb, dors u vent komb, interkorp	84.68.00↔	Rev o Ersetz von künstl Diskproth, lumbosakr, n.n.bez.
81.63.22↔	Spondylodese von 7 - 8 Wirbeln, ventral, interkorporell	84.68.10↔	Ersetzen von künstlicher Diskusprothese, lumbosakral
81.63.23↔	Spondylodese von 7 - 8 Wirbeln, dorsal, dynamisch	84.68.20↔	Revision von künstlicher Diskusprothese, lumbosakral
81.63.99↔	Spondylodese o Reop e Spondylodese von 48 Wirbeln, so	84.68.99↔	Rev o Ersetz von künstl Diskproth, lumbosakr, sonstige
81.64.00↔	Spndyls o Reop e Spndyls v 9 o mhr Wrb, n.n.bz.	84.69.00↔	Revision oder Ers von künstlicher Diskusprothese, n.n.bez.
81.64.10↔	Spondylodese von 9 oder mehr Wirbeln, dorsal	84.69.10↔	Ersetzen von künstlicher Diskusprothese
81.64.11↔	Spndyls v 9 o mhr Wrb, drs u vnt komb, intrkrpl	84.69.20↔	Revision von künstlicher Diskusprothese
81.64.99↔	Spondylodes o Reop e Spondylodes v 9 o mehr Wirb, so	84.69.99↔	Revision o Ers von künstlicher Diskusprothese, sonst
81.65.00↔	Vertebroplastik, n.n.bez.	84.80.00↔	Einsetzen oder Ers von interspinösen Implantaten, n.n.bez.
81.65.10↔	Vertebroplastik, 1 Wirbelkörper	84.80.10↔	Einsetzen eines interspinösen Spreizers, 1 Segment
81.65.11↔	Vertebroplastik, 2 Wirbelkörper	84.80.11↔	Einsetzen von interspinösen Spreizern, 2 oder mehr Segmente
81.65.12↔	Vertebroplastik, 3 Wirbelkörper	84.80.20↔	Ersetzen eines interspinösen Spreizers, 1 Segment
81.65.13↔	Vertebroplastik, 4 und mehr Wirbelkörper	84.80.21↔	Ers von interspinösen Spreizern, 2 oder mehr Segmente
81.65.99↔	Vertebroplastik, sonstige	84.80.99↔	Eins o Ersetzen von interspinösen Implantaten, sonst
81.66.00↔	Kyphoplastik, n.n.bez.	84.81.00↔	Revision von interspinösen Implantaten, n.n.bez.
81.66.10↔	Kyphoplastik, 1 Wirbelkörper	84.81.20↔	Revision von interspinösen Implantaten
81.66.11↔	Kyphoplastik, 2 Wirbelkörper	84.81.99↔	Revision von interspinösen Implantaten, sonstige
81.66.12↔	Kyphoplastik, 3 Wirbelkörper	84.82↔	Enstz o Erstz v Vrrcht(n) z dyn Stb m Pdklschr
81.66.13↔	Kyphoplastik, 4 und mehr Wirbelkörper	84.83↔	Rev von Vorrichtung(en) zur dyn Stab m Pedikelschr
81.66.99↔	Kyphoplastik, sonstige	84.84↔	Einsetzen oder Ersetzen von Facetten-gelenksprothesen
84.51.00↔	Einsetzen von interkorporellen Implantaten, n.n.bez.	84.85↔	Revision von Facettengelenksprothesen
84.51.10↔	Einsetzen von interkorporellen Cages, 1 Segment		

**ADRG I59****Andere Eingriffe an Humerus, Tibia, Fibula und Sprunggelenk oder mässig komplexe Eingriffe an Kniegelenk, Ellenbogengelenk und Unterarm**

Mindestens eine Prozedur in Tabelle I59-1

**DRG I59Z****Andere Eingriffe an Humerus, Tibia, Fibula und Sprunggelenk oder mässig komplexe Eingriffe an Kniegelenk, Ellenbogengelenk und Unterarm****Prozedur I59-1**

77.91.11↔	Totale Resektion einer Rippe	79.12.22↔	Geschl Rep e sonstigen Radfx m inn Knochfix d Markn
77.91.12↔	Totale Resektion einer Halsrippe	79.12.23↔	Gschl Rp e sons Radfrk m inn Knchfix m miminv balass Tch
77.91.13↔	Totale Resektion des Sternum	79.12.29↔	Gschl Rp e snst Rdfx m S inn Knfx (zB d Sb, Pl)
78.01.20↔	Knochentransplantation an Rippen und Sternum, alle Eingriffe	79.12.30↔	Gschl Rp e Ulnfx m inn Knchfx d Drht o Zgg/Crcl
78.12.10↔	Geschl Reposition e prox Humfx m Knochfix d Fixat ext	79.12.31↔	Geschl Rep e Ulnafx m inn Knochfix d intramed Draht
78.12.11↔	Off Reposition e prox Humfx m Knochfix d Fixat ext	79.12.32↔	Geschl Reposition e Ulnafraktur m inn Knochfix d Markn
78.31↔	Verlängerungsosteotomie an Skapula und Klavikula	79.12.39↔	Gschl Rp e Ulnfx m S inn Knchfx (z.B. d Schraub, Pl)
78.41.00↔	So Plast Reko an Skap, Klav, Rip und Sternum, n.n.bez.	79.12.99↔	Geschl Rep e Fx an Rad und Ulna m inn Knochfix, so
78.41.10↔	Sonst plastische Rekonstruktion an Skapula und Klavikula	80.80.00↔	Sonstige lokale Exz oder Destr e Gelläs, n.n.bez.,
78.41.20↔	Sonst plastische Rekonstruktion an Rippen und Sternum	80.80.11↔	Sonstige lokale Exz oder Destr e Gelenksläsion, Débr
78.51.00↔	Inn Knchfx oh Rp d Fx an Skp, Klv, Rp u Strn, n.n.bz.	80.80.99↔	Sonstige lokale Exz oder Destr e Gelläs, sonstige
78.51.99↔	Inn Knchfx oh Rp d Fx an Skp, Klv, Rp u Strn, so	80.81.00↔	So Lok Exz o Destr e Gelläs an d Schult, n.n.bez.
79.12.00↔	Geschl Rep e Fx an Rad u Ulna m inn Knochfix, n.n.bez.	80.81.10↔	Débridement am Humeroglenoidalgelenk
79.12.10↔	Gschl Rp e dst Rdfx m inn Knchfx d Drht o Zgg/Crcl	80.81.11↔	Zystenexstirpation am Humeroglenoidalgelenk
79.12.11↔	Gschl Rp e dst Rdfx m inn Knchfx d intrmd Drht	80.81.19↔	Sonstige lokale Exz oder Destr a Humeroglenoidalgelenk
79.12.12↔	Geschl Reposition e dist Radfx m inn Knochfix d Markn	80.81.20↔	Débridement am Akromioklavikulargelenk
79.12.13↔	Gschl Rp e dist Radfrk m inn Knchfix m miminv balass Tch	80.81.21↔	Zystenexstirpation am Akromioklavikulargelenk
79.12.19↔	Gschl Rp e dst Rdfx m S inn Knchfx (z.B. d Schraub, Pl)	80.81.29↔	Sonstige lokale Exzision oder Destr a Akromioklavikugel
79.12.20↔	Geschl Rep e sonst Radfx d Draht o Zuggurtung/Cercl	80.81.99↔	So Lok Exz o Destr e Gelläs an d Schult, So
79.12.21↔	Gschl Rp e snst Rdfx m inn Knchfx d intrmd Drht	80.82.00↔	Sonstige Lok Exz oder Destr e Gelläs a Ellb, n.n.bez.

80.82.11↔	Débridement am Ellenbogengelenk	81.49.19↔	Knorpeltx u Implnt v ivt hrg Gwkl, Ob Sg, offn chr
80.82.12↔	Zystenexstirpation am Ellbogengelenk	81.49.20↔	Knorpeltx u Implant v ivit herg Gewkult, Unt Sg, arthr
80.82.99↔	Sonstige Lok Exz oder Destr e Gelläs a Ellb, sonstige	81.49.21↔	Knorpeltx u Implnt v ivt hrg Gwkl, Unt Sg, offn chr
80.87.00↔	Sonstige Lok Exz o Destr e Gelläs a Sg, n.n.bez.	81.49.26↔	Subchondrale Knocheröff, Oberes Sprunggelenk, arthr
80.87.11↔	Débridement am oberen Sprunggelenk	81.49.27↔	Subchondrale Knocheröff, Ob Sprunggelenk, offen chir
80.87.12↔	Zystenexstirpation am oberen Sprunggelenk	81.49.28↔	Subchondrale Knocheröff, Unteres Sprunggelenk, arthr
80.87.19↔	Sonstige Lok Exz o Destr e Gelläs a ob Sprunggelenk	81.49.29↔	Subchondrale Knocheröff, Unteres Sg, offen chir
80.87.21↔	Débridement am unteren Sprunggelenk	81.49.30↔	Subch Knocheröff m Einbr e azell Impl, Ob Sg, arthr
80.87.22↔	Zystenexstirpation am unteren Sprunggelenk	81.49.31↔	Subch Knocheröff m Einbr e azell Impl, Unt Sg, arthr
80.87.29↔	Sonstige Lok Exz o Destr e Gelläs a unteren Sg	81.49.32↔	Resektionsarthroplastik am Sprunggelenk
80.87.99↔	Sonstige Lok Exz o Destr e Gelläs a Sg, sonstige	81.49.33↔	Refixation und Plast a Kapselbapp d ob Sprunggelenkes
81.49.00↔	Sonstige Rekonstruktion am Sprunggelenk, n.n.bez.	81.49.99↔	Sonstige Rekonstruktion am Sprunggelenk, sonstige
81.49.10↔	Refixation e osteoch Fragm, Ob Sprunggelenk, arthr	81.94↔	Naht an Kapsel oder Ligament von Sprunggelenk oder Fuss
81.49.11↔	Ref e osteoch Fragm, Ob Sprunggelenk, offen chir	84.27.00↔	Replantation von Unterschenkel oder Sprunggelenk, n.n.bez.
81.49.12↔	Ref e osteoch Fragm, Unteres Sprunggelenk, arthr	84.27.10↔	Replantation vom Unterschenkel im Kniebereich
81.49.13↔	Ref e osteoch Fragm, Unteres Sprunggelenk, offen chir	84.27.99↔	Replantation von Unterschenkel oder Sprunggelenk, sonst
81.49.18↔	Knorpeltx u Implant v ivit herg Gewkult, Ob Sg, arthr		

**ADRG I60 Frakturen am Femurschaft, Alter < 3 Jahre**

Hauptdiagnose in Tabelle I60-1 und Alter < 3 Jahre

**DRG I60Z Frakturen am Femurschaft, Alter < 3 Jahre**

**Hauptdiagnose I60-1**

S72.3 Fraktur Femurschaft

**ADRG I64 Osteomyelitis**

Hauptdiagnose in Tabelle I64-1

**DRG I64A Osteomyelitis, Alter < 16 Jahre**

Alter < 16 Jahre

**DRG I64B Osteomyelitis, Alter > 15 Jahre, mit äusserst schweren oder schweren CC oder Alter > 74 Jahre**

Alter > 74 Jahre oder PCCL > 2

**DRG I64C Osteomyelitis, ohne äusserst schwere oder schwere CC, Alter > 15 Jahre und Alter < 75 Jahre**

**Hauptdiagnose I64-1**

A18.0	Tuberkulose Knochen u Gelenke	M86.08	Akute hämatogene Osteomyelitis, sonst Lok
M46.20	Wirbelosteomyelitis, mehrere Lok WS	M86.09	Akute hämatogene Osteomyelitis, nnbez Lok
M46.21	Wirbelosteomyelitis, Okzipito-Atlanto-Axialbereich	M86.10	Sonstige akute Osteomyelitis, mehrere Lok
M46.22	Wirbelosteomyelitis, Zervikalbereich	M86.11	Sonstige akute Osteomyelitis Schulterregion
M46.23	Wirbelosteomyelitis, Zervikothorakalbereich	M86.12	Sonstige akute Osteomyelitis Oberarm
M46.24	Wirbelosteomyelitis, Thorakalbereich	M86.13	Sonstige akute Osteomyelitis Unterarm
M46.25	Wirbelosteomyelitis, Thorakolumbalbereich	M86.14	Sonstige akute Osteomyelitis Hand
M46.26	Wirbelosteomyelitis, Lumbalbereich	M86.15	Sonstige akute Osteomyelitis Becken/Oberschenkel
M46.27	Wirbelosteomyelitis, Lumbosakralbereich	M86.16	Sonstige akute Osteomyelitis Unterschenkel
M46.28	Wirbelosteomyelitis, Sakral-/Sakrokokzygealbereich	M86.17	Sonstige akute Osteomyelitis Knöchel/Fuß
M46.29	Wirbelosteomyelitis, nnbez Lokalisation	M86.18	Sonstige akute Osteomyelitis, sonstige Lok
M86.00	Akute hämatogene Osteomyelitis, mehrere Lok	M86.19	Sonstige akute Osteomyelitis, nnbez Lokalisationen
M86.01	Akute hämatogene Osteomyelitis Schulterregion	M86.20	Subakute Osteomyelitis, mehrere Lokalisationen
M86.02	Akute hämatogene Osteomyelitis Oberarm	M86.21	Subakute Osteomyelitis Schulterregion
M86.03	Akute hämatogene Osteomyelitis Unterarm	M86.22	Subakute Osteomyelitis Oberarm
M86.04	Akute hämatogene Osteomyelitis Hand	M86.23	Subakute Osteomyelitis Unterarm
M86.05	Akute hämatogene Osteomyelitis Becken/OS	M86.24	Subakute Osteomyelitis Hand
M86.06	Akute hämatogene Osteomyelitis Unterschenkel	M86.25	Subakute Osteomyelitis Beckenregion/Oberschenkel
M86.07	Akute hämatogene Osteomyelitis Knöchel/Fuß	M86.26	Subakute Osteomyelitis Unterschenkel

M86.27	Subakute Osteomyelitis Knöchel/Fuß	M86.94	Osteomyelitis, nnbez, Hand
M86.28	Subakute Osteomyelitis, sonstige Lokalisation	M86.95	Osteomyelitis, nnbez, Beckenregion/Oberschenkel
M86.29	Subakute Osteomyelitis, nnbez Lokalisationen	M86.96	Osteomyelitis, nnbez, Unterschenkel
M86.30	Chron multifokale Osteomyelitis, mehrere Lok	M86.97	Osteomyelitis, nnbez, Knöchel/Fuß
M86.31	Chron multifokale Osteomyelitis Schulterregion	M86.98	Osteomyelitis, nnbez, sonstige Lokalisation
M86.32	Chron multifokale Osteomyelitis Oberarm	M86.99	Osteomyelitis, nnbez, nnbez Lokalisationen
M86.33	Chron multifokale Osteomyelitis Unterarm	M87.10	Knochennekrose d Arzneimittel, mehrere Lok
M86.34	Chron multifokale Osteomyelitis Hand	M87.11	Knochennekrose d Arzneimittel Schulterregion
M86.35	Chron multifokale Osteomyelitis Becken/Oberschenkel	M87.12	Knochennekrose d Arzneimittel Oberarm
M86.36	Chron multifokale Osteomyelitis Unterschenkel	M87.13	Knochennekrose d Arzneimittel Unterarm
M86.37	Chron multifokale Osteomyelitis Knöchel/Fuß	M87.14	Knochennekrose d Arzneimittel Hand
M86.38	Chron multifokale Osteomyelitis, sonst Lok	M87.15	Knochennekrose d Arzneimittel Becken/Oberschenkel
M86.39	Chron multifokale Osteomyelitis, nnbez Lok	M87.16	Knochennekrose d Arzneimittel Unterschenkel
M86.40	Chron Osteomyelitis m Fistel, mehrere Lok	M87.17	Knochennekrose d Arzneimittel Knöchel/Fuß
M86.41	Chron Osteomyelitis m Fistel, Schulterregion	M87.18	Knochennekrose d Arzneimittel, sonst Lok
M86.42	Chron Osteomyelitis m Fistel, Oberarm	M87.19	Knochennekrose d Arzneimittel, nnbez Lok
M86.43	Chron Osteomyelitis m Fistel, Unterarm	M87.20	Knochennekrose d vorangegang Trauma, mehrere Lok
M86.44	Chron Osteomyelitis m Fistel, Hand	M87.21	Knochennekrose d vorangegang Trauma Schulterregion
M86.45	Chron Osteomyelitis m Fistel, Becken/Oberschenkel	M87.22	Knochennekrose d vorangegang Trauma Oberarm
M86.46	Chron Osteomyelitis m Fistel, Unterschenkel	M87.23	Knochennekrose d vorangegang Trauma Unterarm
M86.47	Chron Osteomyelitis m Fistel, Knöchel/Fuß	M87.24	Knochennekrose d vorangegang Trauma Hand
M86.48	Chron Osteomyelitis m Fistel, sonst Lok	M87.25	Knochennekrose d vorangegang Trauma Becken/OS
M86.49	Chron Osteomyelitis m Fistel, nnbez Lok	M87.26	Knochennekrose d vorangegang Trauma Unterschenkel
M86.50	Sonst chron hämatogene Osteomyelitis, mehrere Lok	M87.27	Knochennekrose d vorangegang Trauma Knöchel/Fuß
M86.51	Sonst chron hämatogene Osteomyelitis Schulterregion	M87.28	Knochennekrose d vorangegang Trauma, sonst Lok
M86.52	Sonst chron hämatogene Osteomyelitis Oberarm	M87.29	Knochennekrose d vorangegang Trauma, nnbez Lok
M86.53	Sonst chron hämatogene Osteomyelitis Unterarm	M87.30	Sonst sek Knochennekrose, mehrere Lok
M86.54	Sonst chron hämatogene Osteomyelitis Hand	M87.31	Sonst sek Knochennekrose Schulterregion
M86.55	Sonst chron hämatogene Osteomyelitis Becken/OS	M87.32	Sonst sek Knochennekrose Oberarm
M86.56	Sonst chron hämatogene Osteomyelitis Unterschenkel	M87.33	Sonst sek Knochennekrose Unterarm
M86.57	Sonst chron hämatogene Osteomyelitis Knöchel/Fuß	M87.34	Sonst sek Knochennekrose Hand
M86.58	Sonst chron hämatogene Osteomyelitis, sonst Lok	M87.35	Sonst sek Knochennekrose Becken/OS
M86.59	Sonst chron hämatogene Osteomyelitis, nnbez Lok	M87.36	Sonst sek Knochennekrose Unterschenkel
M86.60	Sonstige chron Osteomyelitis, mehrere Lok	M87.37	Sonst sek Knochennekrose Knöchel/Fuß
M86.61	Sonstige chron Osteomyelitis Schulterregion	M87.38	Sonst sek Knochennekrose, sonst Lok
M86.62	Sonstige chron Osteomyelitis Oberarm	M87.39	Sonst sek Knochennekrose, nnbez Lok
M86.63	Sonstige chron Osteomyelitis Unterarm	M87.80	Sonstige Knochennekrose, mehrere Lokalisationen
M86.64	Sonstige chron Osteomyelitis Hand	M87.81	Sonstige Knochennekrose Schulterregion
M86.65	Sonstige chron Osteomyelitis Becken/Oberschenkel	M87.82	Sonstige Knochennekrose Oberarm
M86.66	Sonstige chron Osteomyelitis Unterschenkel	M87.83	Sonstige Knochennekrose Unterarm
M86.67	Sonstige chron Osteomyelitis Knöchel/Fuß	M87.84	Sonstige Knochennekrose Hand
M86.68	Sonstige chron Osteomyelitis, sonst Lok	M87.85	Sonstige Knochennekrose Beckenregion/OS
M86.69	Sonstige chron Osteomyelitis, nnbez Lok	M87.86	Sonstige Knochennekrose Unterschenkel
M86.80	Sonstige Osteomyelitis, mehrere Lokalisationen	M87.87	Sonstige Knochennekrose Knöchel/Fuß
M86.81	Sonstige Osteomyelitis Schulterregion	M87.88	Sonstige Knochennekrose, sonstige Lokalisation
M86.82	Sonstige Osteomyelitis Oberarm	M87.89	Sonstige Knochennekrose, nnbez Lokalisationen
M86.83	Sonstige Osteomyelitis Unterarm	M87.90	Knochennekrose, nnbez, mehrere Lokalisationen
M86.84	Sonstige Osteomyelitis Hand	M87.91	Knochennekrose, nnbez, Schulterregion
M86.85	Sonstige Osteomyelitis Beckenregion/Oberschenkel	M87.92	Knochennekrose, nnbez, Oberarm
M86.86	Sonstige Osteomyelitis Unterschenkel	M87.93	Knochennekrose, nnbez, Unterarm
M86.87	Sonstige Osteomyelitis Knöchel/Fuß	M87.94	Knochennekrose, nnbez, Hand
M86.88	Sonstige Osteomyelitis, sonstige Lokalisation	M87.95	Knochennekrose, nnbez, Beckenreg/Oberschenkel
M86.89	Sonstige Osteomyelitis, nnbez Lokalisationen	M87.96	Knochennekrose, nnbez, Unterschenkel
M86.90	Osteomyelitis, nnbez, mehrere Lokalisationen	M87.97	Knochennekrose, nnbez, Knöchel/Fuß
M86.91	Osteomyelitis, nnbez, Schulterregion	M87.98	Knochennekrose, nnbez, sonstige Lokalisation
M86.92	Osteomyelitis, nnbez, Oberarm	M87.99	Knochennekrose, nnbez, nnbez Lokalisationen
M86.93	Osteomyelitis, nnbez, Unterarm		

**ADRG I65****Bösartige Neubildung des Bindegewebes einschliesslich pathologischer Fraktur**

Hauptdiagnose in Tabelle I65-1

**DRG I65A****Bösartige Neubildung des Bindegewebes einschliesslich pathologischer Fraktur, Alter < 17 Jahre oder mit äusserst schweren CC oder mit hochkomplexer Chemotherapie**

Alter &lt; 17 Jahre oder PCCL &gt; 3 oder Prozedur in Tabelle I65-2

**DRG I65B****Bösartige Neubildung des Bindegewebes einschliesslich pathologischer Fraktur, Alter > 16 Jahre ohne äusserst schwere CC, ohne hochkomplexe Chemotherapie****Diagnose I65-1**

C40.0	BNB Skapula u lange Knochen obere Extremität	M48.40	Ermüdungsbruch Wirbel, mehrere Lok WS
C40.1	BNB kurze Knochen obere Extremität	M48.41	Ermüdungsbruch Wirbel, Okzipito-Atlanto-Axialbereich
C40.2	BNB lange Knochen untere Extremität	M48.42	Ermüdungsbruch Wirbels, Zervikalbereich
C40.3	BNB kurze Knochen untere Extremität	M48.43	Ermüdungsbruch Wirbel, Zervikothorakalbereich
C40.8	BNB: Knochen u Gelenkknorpel Extrem, mehr TeilB überlapp	M48.44	Ermüdungsbruch Wirbel, Thorakalbereich
C40.9	BNB: Knochen u Gelenkknorpel Extrem, nnbez	M48.45	Ermüdungsbruch Wirbel, Thorakolumbalbereich
C41.01	BNB des Knochens und des Gelenkknorpels: Kraniofazial	M48.46	Ermüdungsbruch Wirbel, Lumbalbereich
C41.02	BNB des Knochens und des Gelenkknorpels: Maxillofazial	M48.47	Ermüdungsbruch Wirbel, Lumbosakralbereich
C41.1	BNB des Knochens u des Gelenkknorpels: Unterkieferknoch	M48.48	Ermüdungsbruch Wirbel, Sakral-/Sakrokokzygealbereich
C41.2	BNB des Knochens und des Gelenkknorpels: Wirbelsäule	M48.49	Ermüdungsbruch Wirbel, nnbez Lokalisation
C41.30	BNB Knochen u Gelenkknorpel: Rippen	M48.50	WK-Kompr, aonkl, mehrere Lok WS
C41.31	BNB Knochen u Gelenkknorpel: Sternum	M48.51	WK-Kompr, aonkl, Okzipito-Atlanto-Axialbereich
C41.32	BNB Knochen u Gelenkknorpel: Klavikula	M48.52	Wirbelkörperkompression, aonkl, Zervikalbereich
C41.4	BNB des Knochens u des Gelenkknorpels: Beckenknochen	M48.53	WK-Kompr, aonkl, Zervikothorakalbereich
C41.8	BNB: Knochen u Gelenkknorpel, mehrere Teilber überlapp	M48.54	Wirbelkörperkompression, aonkl, Thorakalbereich
C41.9	BNB: Knochen und Gelenkknorpel, nicht näher bezeichnet	M48.55	WK-Kompr, aonkl, Thorakolumbalbereich
C45.7	Mesotheliom sonst Lok	M48.56	Wirbelkörperkompression, aonkl, Lumbalbereich
C45.9	Mesotheliom, nnbez	M48.57	Wirbelkörperkompression, aonkl, Lumbosakralbereich
C47.0	BNB: Periphere Nerven Kopf, Gesicht u Hals	M48.58	WK-Kompr, aonkl, Sakral-/Sakrokokzygealbereich
C47.1	BNB: Periph Nerven obere Extremität, einschließl Schulter	M48.59	Wirbelkörperkompression, aonkl, nnbez Lokalisation
C47.2	BNB: Periphere Nerven untere Extremität, einschl Hüfte	M84.30	Streißfraktur, aonkl, mehrere Lokalisationen
C47.3	Bösartige Neubildung: Periphere Nerven des Thorax	M84.31	Streißfraktur, aonkl, Schulterregion
C47.4	Bösartige Neubildung: Periphere Nerven des Abdomens	M84.32	Streißfraktur, aonkl, Oberarm
C47.5	Bösartige Neubildung: Periphere Nerven des Beckens	M84.33	Streißfraktur, aonkl, Unterarm
C47.6	BNB: Periphere Nerven des Rumpfes, nnbez	M84.34	Streißfraktur, aonkl, Hand
C47.8	BNB: Periph Nerv/autonom Nervensyst, mehr TeilB überlapp	M84.35	Streißfraktur, aonkl, Beckenregion/Oberschenkel
C47.9	BNB: Periphere Nerven/autonomes Nervensystem, nnbez	M84.36	Streißfraktur, aonkl, Unterschenkel
C49.0	BNB: Bindegewebe u and Weichteilgew Kopf/Gesicht/Hals	M84.37	Streißfraktur, aonkl, Knöchel/Fuß
C49.1	BNB: Bindegew u and WeichtGew ob Extr, einschl Schult	M84.38	Streißfraktur, aonkl, sonstige Lokalisation
C49.2	BNB: Bindegew u and WeichtGew unter Extr, einschl Hüfte	M84.39	Streißfraktur, aonkl, nnbez Lokalisationen
C49.3	BNB: Bindegewebe und andere Weichteilgewebe des Thorax	M84.40	Pathologische Fraktur, aonkl, mehrere Lok
C49.4	BNB: Bindegewebe u andere WeichtGew des Abdomens	M84.41	Pathologische Fraktur, aonkl, Schulterregion
C49.5	BNB: Bindegewebe u andere WeichtGewebe des Beckens	M84.42	Pathologische Fraktur, aonkl, Oberarm
C49.6	BNB: Bindegew u and WeichtGewebe des Rumpfes, nnbez	M84.43	Pathologische Fraktur, aonkl, Unterarm
C49.8	BNB: Bindegew u and WeichtGew, mehr Teilber überlapp	M84.44	Pathologische Fraktur, aonkl, Hand
C49.9	BNB: Bindegewebe und andere Weichteilgewebe, nnbez	M84.45	Pathologische Fraktur, aonkl, Becken/OS
C79.5	Sekundäre BNB Knochen u Knochenmark	M84.46	Pathologische Fraktur, aonkl, Unterschenkel
D48.0	NB unsich/unbek Verhalt Knoch u Gelenkknorpel	M84.47	Pathologische Fraktur, aonkl, Knöchel/Fuß
D48.1	NB unsich/unbek Verhalt Bgw/and Weichteilgew	M84.48	Pathologische Fraktur, aonkl, sonstige Lok
D48.2	NB unsich/unbek Verhalt periph Nerv aut Nervensys	M84.49	Pathologische Fraktur, aonkl, nnbez Lokalisationen
M31.2	Letales Mittelliniengranulom		

**Prozedur I65-2**

99.25.10†↔ Hchg Kmpl u int Blckch: ein Chmthriepblck w e stt Afhn

99.25.11†↔ Hchg Kmpl u int Blckch: 2 Chmthriepblöck w e stt Afhn

**ADRG I66****Andere Erkrankungen des Bindegewebes oder Frakturen an Becken und Schenkelhals**

Hauptdiagnose in Tabelle I66-1

**DRG I66A****Andere Erkrankungen des Bindegewebes, mehr als ein Belegungstag, mit hochkomplexer Diagnose, mit mehreren komplexen Diagnosen oder mit komplexer Diagnose und Dialyse, mit äusserst schweren CC**

(Verweildauer &gt; 1 Tag oder Hauptdiagnose in Tabelle I66-2) und (Hauptdiagnose in Tabelle I66-3 oder Nebendiagnose in Tabelle I66-4) und (Hauptdiagnose in Tabelle I66-5 oder Dialyse) und keine Hauptdiagnose in Tabelle I66-2 und PCCL &gt; 3

**DRG I66B****Andere Erkrankungen des Bindegewebes, mehr als ein Belegungstag, ohne hochkomplexe Diagnose, ohne mehrere komplexe Diagnosen, ohne komplexe Diagnose oder ohne Dialyse, mit äusserst schweren CC**

(Verweildauer &gt; 1 Tag oder Hauptdiagnose in Tabelle I66-2) und PCCL &gt; 3 und keine Hauptdiagnose in Tabelle I66-2

**DRG I66C****Andere Erkrankungen des Bindegewebes, mehr als ein Belegungstag, mit hochkomplexer Diagnose, mit mehreren komplexen Diagnosen oder mit komplexer Diagnose und Dialyse, ohne äusserst schwere CC**

(Verweildauer &gt; 1 Tag oder Hauptdiagnose in Tabelle I66-2) und (Hauptdiagnose in Tabelle I66-3 oder Nebendiagnose in Tabelle I66-4) und (Hauptdiagnose in Tabelle I66-5 oder Dialyse) und keine Hauptdiagnose in Tabelle I66-2

**DRG I66D****Andere Erkrankungen des Bindegewebes, mehr als ein Belegungstag, ohne hochkomplexe Diagnose, ohne mehrere komplexe Diagnosen, ohne komplexe Diagnose oder ohne Dialyse, ohne äusserst schwere CC oder Frakturen an Becken und Schenkelhals**

Verweildauer &gt; 1 Tag oder Hauptdiagnose in Tabelle I66-2

**DRG I66E****Andere Erkrankungen des Bindegewebes, ein Belegungstag****Diagnose I66-1**

E85.0	Nichtneuropathische heredofamiliäre Amyloidose	M05.30	SeroPos chron Polya m Bet so Org/-syst, mehr Lok
E85.1	Neuropathische heredofamiliäre Amyloidose	M05.31	Seropos chron Polya m Bet so Org/-syst, Schulterreg
E85.2	Heredofamiliäre Amyloidose, nnbez	M05.32	Seropos chron Polya m Bet so Org/-syst, Oberarm
E85.3	Sekundäre systemische Amyloidose	M05.33	Seropos chron Polya m Bet so Org/-syst, Unterarm
E85.4	Organbegrenzte Amyloidose	M05.34	Seropos chron Polya m Bet so Org/-syst, Hand
E85.8	Sonstige Amyloidose	M05.35	Seropos chron Polya m Bet so Org/-syst, Beck/OSchenk
E85.9	Amyloidose, nnbez	M05.36	Seropos chron Polya m Bet so Org/-syst, Unterschenk
I00	Rheumatisches Fieber ohne Angabe Herzbeteiligung	M05.37	Seropos chron Polya m Bet so Org/-syst, Knöchel/Fuß
I73.0	Raynaud-Syndrom	M05.38	Seropos chron Polya m Bet so Org/-syst, sonst Lok
I77.6	Arteriitis, nnbez	M05.39	Seropos chron Polya m Bet so Org/-syst, nnbez Lok
L40.5	Psoriasis-Arthropathie	M06.10	Adulte Form Still-KH, mehrere Lok
L87.1	Reaktive perforierende Kollagenose	M06.11	Adulte Form Still-KH, Schulterregion
L94.4	Gottron-Papeln	M06.12	Adulte Form Still-KH, Oberarm
M02.30	Reiter-Krankheit, mehrere Lokalisationen	M06.13	Adulte Form Still-KH, Unterarm
M02.31	Reiter-Krankheit Schulterregion	M06.14	Adulte Form Still-KH, Hand
M02.32	Reiter-Krankheit Oberarm	M06.15	Adulte Form Still-KH, Beckenreg/Oberschenkel
M02.33	Reiter-Krankheit Unterarm	M06.16	Adulte Form Still-KH, Unterschenkel
M02.34	Reiter-Krankheit Hand	M06.17	Adulte Form Still-KH, Knöchel/Fuß
M02.35	Reiter-Krankheit Beckenregion/Oberschenkel	M06.18	Adulte Form Still-KH, sonst Lok
M02.36	Reiter-Krankheit Unterschenkel	M06.19	Adulte Form Still-KH, nnbez Lokalisationen
M02.37	Reiter-Krankheit Knöchel/Fuß	M06.30	Rheumaknoten, mehrere Lokalisationen
M02.38	Reiter-Krankheit, sonstige Lokalisation	M06.31	Rheumaknoten Schulterregion
M02.39	Reiter-Krankheit, nnbez Lokalisationen	M06.32	Rheumaknoten Oberarm
M05.00	Felty-Syndrom, mehrere Lokalisationen	M06.33	Rheumaknoten Unterarm
M05.01	Felty-Syndrom Schulterregion	M06.34	Rheumaknoten Hand
M05.02	Felty-Syndrom Oberarm	M06.35	Rheumaknoten Beckenregion/Oberschenkel
M05.03	Felty-Syndrom Unterarm	M06.36	Rheumaknoten Unterschenkel
M05.04	Felty-Syndrom Hand	M06.37	Rheumaknoten Knöchel/Fuß
M05.05	Felty-Syndrom Beckenregion/Oberschenkel	M06.38	Rheumaknoten, sonstige Lokalisation
M05.06	Felty-Syndrom Unterschenkel	M06.39	Rheumaknoten, nnbez Lokalisationen
M05.07	Felty-Syndrom Knöchel/Fuß	M08.00	Juv chron Polyarth, adul Typ, mehrere Lok
M05.08	Felty-Syndrom, sonstige Lokalisation	M08.01	Juv chron Polyarth, adul Typ, Schulterregion
M05.09	Felty-Syndrom, nnbez Lokalisationen	M08.02	Juv chron Polyarth, adul Typ, Oberarm
M05.20	Vaskul seropos chron Polyarth, mehrere Lok	M08.03	Juv chron Polyarth, adul Typ, Unterarm
M05.21	Vaskul seropos chron Polyarth Schulterregion	M08.04	Juv chron Polyarth, adul Typ, Hand
M05.22	Vaskul seropos chron Polyarth Oberarm	M08.05	Juv chron Polyarth, adul Typ, Beckenreg/OS
M05.23	Vaskul seropos chron Polyarth Unterarm	M08.06	Juv chron Polyarth, adul Typ, Unterschenkel
M05.24	Vaskul seropos chron Polyarth Hand	M08.07	Juv chron Polyarth, adul Typ, Knöchel/Fuß
M05.25	Vaskul seropos chron Polyarth Becken/Oberschenkel	M08.08	Juv chron Polyarth, adul Typ, sonst Lok
M05.26	Vaskul seropos chron Polyarth Unterschenkel	M08.09	Juv chron Polyarth, adul Typ, nnbez Lok
M05.27	Vaskul seropos chron Polyarth Knöchel/Fuß	M08.10	Juvenile Spondylitis ankylosans, mehrere Lok
M05.28	Vaskul seropos chron Polyarth, sonst Lok	M08.11	Juvenile Spondylitis ankylosans Schulterregion
M05.29	Vaskul seropos chron Polyarth, nnbez Lok	M08.12	Juvenile Spondylitis ankylosans Oberarm

M08.13	Juvenile Spondylitis ankylosans Unterarm	M30.1	Panarteriitis m Lungenbeteiligung
M08.14	Juvenile Spondylitis ankylosans Hand	M30.2	Juvenile Panarteriitis
M08.15	Juvenile Spondylitis ankylosans Beckenreg/OS	M30.3	Mukokutanes Lymphknotensynd [Kawasaki-KH]
M08.16	Juvenile Spondylitis ankylosans Unterschenkel	M30.8	Sonst m Panarteriitis nodosa verwandte Zustände
M08.17	Juvenile Spondylitis ankylosans Knöchel/Fuß	M31.0	Hypersensitivitätsangitis
M08.18	Juvenile Spondylitis ankylosans, sonst Lok	M31.3	Wegener-Granulomatose
M08.19	Juvenile Spondylitis ankylosans, nnbez Lok	M31.4	Aortenbogen-Syndrom [Takayasu-Syndrom]
M08.20	Juv chron Arth, syst beginn Form, mehrere Lok	M31.5	Riesenzellerteriitis b Polymyalgia rheumatica
M08.21	Juv chron Arth, syst beginn Form, Schulterregion	M31.6	Sonstige Riesenzellerteriitis
M08.22	Juv chron Arth, syst beginn Form, Oberarm	M31.7	Mikroskopische Polyangiitis
M08.23	Juv chron Arth, syst beginn Form, Unterarm	M31.8	Sonstige nbez nekrotisierende Vaskulopathien
M08.24	Juv chron Arth, syst beginn Form, Hand	M31.9	Nekrotisierende Vaskulopathie, nnbez
M08.25	Juv chron Arth, syst beginn Form, Beckenreg/OS	M32.0	AM-induz systemischer Lupus erythematodes
M08.26	Juv chron Arth, syst beginn Form, Unterschenkel	M32.1	Syst Lupus erythematodes m Bet Org/Organsyst
M08.27	Juv chron Arth, syst beginn Form, Knöchel/Fuß	M32.8	Sonst Formen syst Lupus erythematodes
M08.28	Juv chron Arth, syst beginn Form, sonst Lok	M32.9	Systemischer Lupus erythematodes, nnbez
M08.29	Juv chron Arth, syst beginn Form, nnbez Lok	M33.0	Juvenile Dermatomyositis
M08.3	Juv chron Arthritis (seroneg), polyartikul Form	M33.1	Sonstige Dermatomyositis
M08.40	Juv chron Arth, oligoart Form, mehr Lok	M33.2	Polymyositis
M08.41	Juv chron Arth, oligoart Form, Schulterreg	M33.9	Dermatomyositis-Polymyositis, nnbez
M08.42	Juv chron Arth, oligoart Form, Oberarm	M34.0	Progressive systemische Sklerose
M08.43	Juv chron Arth, oligoart Form, Unterarm	M34.1	CR(E)ST-Syndrom
M08.44	Juv chron Arth, oligoart Form, Hand	M34.2	Systemische Sklerose, d AM od chem Subs induz
M08.45	Juv chron Arth, oligoart Form, Beckenreg/OS	M34.8	Sonstige Formen systemische Sklerose
M08.46	Juv chron Arth, oligoart Form, Unterschenkel	M34.9	Systemische Sklerose, nnbez
M08.47	Juv chron Arth, oligoart Form, Knöchel/Fuß	M35.0	Sicca-Syndrom [Sjögren-Syndrom]
M08.48	Juv chron Arth, oligoart Form, sonst Lok	M35.1	Sonstige Overlap-Syndrome
M08.49	Juv chron Arth, oligoart Form, nnbez Lok	M35.2	Behçet-KH
M08.70	Vaskulitis b juv Arthritis, mehr Lok	M35.3	Polymyalgia rheumatica
M08.71	Vaskulitis b juv Arthritis, Schulterreg	M35.5	Multifokale Fibrosklerose
M08.72	Vaskulitis b juv Arthritis, Oberarm	M35.8	Sonst nbez KH m Systembeteiligung Bindegewebe
M08.73	Vaskulitis b juv Arthritis, Unterarm	M35.9	KH m Systembeteiligung Bindegewebe, nnbez
M08.74	Vaskulitis b juv Arthritis, Hand	M45.00	Spondylitis ankylosans, mehrere Lok WS
M08.75	Vaskulitis b juv Arthritis, Beckenreg/OS	M45.01	Spondylitis ankylosans, Okzipito-Atlanto-Axialbereich
M08.76	Vaskulitis b juv Arthritis, Unterschenkel	M45.02	Spondylitis ankylosans, Zervikalbereich
M08.77	Vaskulitis b juv Arthritis, Knöchel/Fuß	M45.03	Spondylitis ankylosans, Zervikothorakalbereich
M08.78	Vaskulitis b juv Arthritis, Sonstige	M45.04	Spondylitis ankylosans, Thorakalbereich
M08.79	Vaskulitis b juv Arthritis, nnbez Lok	M45.05	Spondylitis ankylosans, Thorakolumbalbereich
M08.80	Sonstige juvenile Arthritis, mehrere Lok	M45.06	Spondylitis ankylosans, Lumbalbereich
M08.81	Sonstige juvenile Arthritis Schulterregion	M45.07	Spondylitis ankylosans, Lumbosakralbereich
M08.82	Sonstige juvenile Arthritis Oberarm	M45.08	Spondylitis ankylosans, Sakral-/Sakrokokzygealbereich
M08.83	Sonstige juvenile Arthritis Unterarm	M45.09	Spondylitis ankylosans, nnbez Lokalisation
M08.84	Sonstige juvenile Arthritis Hand	R76.2	Falsch-positiver serologischer Syphilistest
M08.85	Sonstige juvenile Arthritis Beckenregion/OS	S32.3	Fraktur Os ilium
M08.86	Sonstige juvenile Arthritis Unterschenkel	S32.4	Fraktur Acetabulum
M08.87	Sonstige juvenile Arthritis Knöchel/Fuß	S32.5	Fraktur Os pubis
M08.88	Sonstige juvenile Arthritis, sonstige Lok	S32.81	Fraktur, Os ischium
M08.89	Sonstige juvenile Arthritis, nnbez Lok	S32.83	Fraktur, Becken, Teil nnbez
M08.90	Juvenile Arthritis, nnbez, mehrere Lok	S32.89	Fraktur, sonst u multiple Teile Becken
M08.91	Juvenile Arthritis, nnbez, Schulterregion	S72.00	Schenkelhalsfraktur, Teil nnbez
M08.92	Juvenile Arthritis, nnbez, Oberarm	S72.01	SchenkelhalsFx, intrakaps
M08.93	Juvenile Arthritis, nnbez, Unterarm	S72.02	Schenkelhalsfraktur, (proxim) Epiphyse, Epiphysenlösung
M08.94	Juvenile Arthritis, nnbez, Hand	S72.03	Schenkelhalsfraktur, subkapital
M08.95	Juvenile Arthritis, nnbez, Beckenregion/Oberschenkel	S72.04	Schenkelhalsfraktur, mediozervikal
M08.96	Juvenile Arthritis, nnbez, Unterschenkel	S72.05	Schenkelhalsfraktur, Basis
M08.97	Juvenile Arthritis, nnbez, Knöchel/Fuß	S72.08	Schenkelhalsfraktur, sonst Teile
M08.98	Juvenile Arthritis, nnbez, sonstige Lokalisation	S72.10	Trochantäre Femurfraktur, nnbez
M08.99	Juvenile Arthritis, nnbez, nnbez Lokalisationen	S72.11	Intertrochantäre Femurfraktur
M30.0	Panarteriitis nodosa	S72.2	Subtrochantäre Femurfraktur

### Hauptdiagnose I66-2

S32.3	Fraktur Os ilium	S72.02	Schenkelhalsfraktur, (proxim) Epiphyse, Epiphysenlösung
S32.4	Fraktur Acetabulum	S72.03	Schenkelhalsfraktur, subkapital
S32.5	Fraktur Os pubis	S72.04	Schenkelhalsfraktur, mediozervikal
S32.81	Fraktur, Os ischium	S72.05	Schenkelhalsfraktur, Basis
S32.83	Fraktur, Becken, Teil nnbez	S72.08	Schenkelhalsfraktur, sonst Teile
S32.89	Fraktur, sonst u multiple Teile Becken	S72.10	Trochantäre Femurfraktur, nnbez
S72.00	Schenkelhalsfraktur, Teil nnbez	S72.11	Intertrochantäre Femurfraktur
S72.01	SchenkelhalsFx, intrakaps	S72.2	Subtrochantäre Femurfraktur

**Hauptdiagnose I66-3**

E85.1	Neuropathische heredofamiliäre Amyloidose	M31.3	Wegener-Granulomatose
E85.2	Heredofamiliäre Amyloidose, nnbez	M31.4	Aortenbogen-Syndrom [Takayasu-Syndrom]
E85.3	Sekundäre systemische Amyloidose	M31.5	Riesenzelleriitis b Polymyalgia rheumatica
E85.4	Organbegrenzte Amyloidose	M31.6	Sonstige Riesenzelleriitis
E85.8	Sonstige Amyloidose	M31.8	Sonstige nbez nekrotisierende Vaskulopathien
E85.9	Amyloidose, nnbez	M32.1	Syst Lupus erythematodes m Bet Org/Organsyst
I00	Rheumatisches Fieber ohne Angabe Herzbeteiligung	M34.0	Progressive systemische Sklerose
I77.6	Arteriitis, nnbez	M34.1	CR(E)ST-Syndrom
L40.5	Psoriasis-Arthropathie	M34.2	Systemische Sklerose, d AM od chem Subs induz
L87.1	Reaktive perforierende Kollagenose	M35.0	Sicca-Syndrom [Sjögren-Syndrom]
M02.30	Reiter-Krankheit, mehrere Lokalisationen	M35.1	Sonstige Overlap-Syndrome
M05.20	Vaskul seropos chron Polyarth, mehrere Lok	M35.2	Behçet-KH
M08.70	Vaskulitis b juv Arthritis, mehr Lok	M35.3	Polymyalgia rheumatica
M30.1	Panarteriitis m Lungenbeteiligung	M35.5	Multifokale Fibrosklerose
M30.3	Mukokutanes Lymphknotensynd [Kawasaki-KH]	M35.8	Sonst nbez KH m Systembeteiligung Bindegewebe
M31.0	Hypersensitivitätsangiitis		

**Nebendiagnose I66-4**

M24.50	Gelenkkontraktur, mehrere Lokalisationen	M25.40	Gelenkerguß, mehrere Lokalisationen
M24.51	Gelenkkontraktur Schulterregion	M25.41	Gelenkerguß Schulterregion
M24.52	Gelenkkontraktur Oberarm	M25.42	Gelenkerguß Oberarm
M24.53	Gelenkkontraktur Unterarm	M25.43	Gelenkerguß Unterarm
M24.54	Gelenkkontraktur Hand	M25.44	Gelenkerguß Hand
M24.55	Gelenkkontraktur Beckenregion/Oberschenkel	M25.45	Gelenkerguß Beckenregion/Oberschenkel
M24.56	Gelenkkontraktur Unterschenkel	M25.46	Gelenkerguß Unterschenkel
M24.57	Gelenkkontraktur Knöchel/Fuß	M25.47	Gelenkerguß Knöchel/Fuß
M24.58	Gelenkkontraktur, sonstige Lokalisation	M25.48	Gelenkerguß, sonstige Lokalisation
M24.59	Gelenkkontraktur, nnbez Lokalisationen	M25.49	Gelenkerguß, nnbez Lokalisationen

**Hauptdiagnose I66-5**

E85.1	Neuropathische heredofamiliäre Amyloidose	M30.1	Panarteriitis m Lungenbeteiligung
E85.2	Heredofamiliäre Amyloidose, nnbez	M30.3	Mukokutanes Lymphknotensynd [Kawasaki-KH]
E85.3	Sekundäre systemische Amyloidose	M31.0	Hypersensitivitätsangiitis
E85.4	Organbegrenzte Amyloidose	M31.4	Aortenbogen-Syndrom [Takayasu-Syndrom]
E85.8	Sonstige Amyloidose	M31.5	Riesenzelleriitis b Polymyalgia rheumatica
E85.9	Amyloidose, nnbez	M31.6	Sonstige Riesenzelleriitis
M05.20	Vaskul seropos chron Polyarth, mehrere Lok	M34.0	Progressive systemische Sklerose
M08.3	Juv chron Arthritis (seroneg), polyartikul Form	M34.1	CR(E)ST-Syndrom
M08.40	Juv chron Arth, oligoart Form, mehr Lok	M35.5	Multifokale Fibrosklerose
M08.70	Vaskulitis b juv Arthritis, mehr Lok		

**ADRG I68****Nicht operativ behandelte Erkrankungen und Verletzungen im Wirbelsäulenbereich oder andere Frakturen am Femur**

Hauptdiagnose in Tabelle I68-1

**DRG I68A****Nicht operativ behandelte Erkrankungen und Verletzungen im Wirbelsäulenbereich, mehr als ein Belegungstag, Alter > 55 Jahre oder mit äusserst schweren oder schweren CC, mit komplexer Diagnose, mit Diszitis oder infektiöser Spondylopathie**

Verweildauer &gt; 1 Tag und (Alter &gt; 55 Jahre oder PCCL &gt; 2 oder Nebendiagnose in Tabelle I68-2) und (Hauptdiagnose in Tabelle I68-3 oder Nebendiagnose in Tabelle I68-2) und Hauptdiagnose in Tabelle I68-4

**DRG I68B****Nicht operativ behandelte Erkrankungen und Verletzungen im Wirbelsäulenbereich, mehr als ein Belegungstag, Alter > 55 Jahre oder äusserst schwere oder schwere CC, mit komplexer Diagnose, ohne Diszitis, ohne infektiöse Spondylopathie**

Verweildauer &gt; 1 Tag und (Alter &gt; 55 Jahre oder PCCL &gt; 2 oder Nebendiagnose in Tabelle I68-2) und (Hauptdiagnose in Tabelle I68-3 oder Nebendiagnose in Tabelle I68-2)

**DRG I68C****Nicht operativ behandelte Erkrankungen und Verletzungen im Wirbelsäulenbereich, mehr als ein Belegungstag, Alter > 55 Jahre oder äusserst schwere oder schwere CC, ohne komplexe Diagnose oder andere Frakturen am Femur**

Hauptdiagnose in Tabelle I68-5 oder Verweildauer &gt; 1 Tag und (Alter &gt; 55 Jahre oder PCCL &gt; 2 oder Nebendiagnose in Tabelle I68-2)

**DRG I68D****Nicht operativ behandelte Erkrankungen und Verletzungen im Wirbelsäulenbereich, mehr als ein Belegungstag, Alter < 56 Jahre, ohne äusserst schwere oder schwere CC**

Verweildauer &gt; 1 Tag

**DRG I68E****Nicht operativ behandelte Erkrankungen und Verletzungen im Wirbelsäulenbereich, ein Belegungstag****Diagnose I68-1**

M40.00	Kyphose als Haltungsstörung, mehrere Lok WS	M40.50	Lordose, nnbez, mehrere Lok WS
M40.01	Kyphose als Haltungsstör, Okzipito-Atlanto-Axialbereich	M40.51	Lordose, nnbez, Okzipito-Atlanto-Axialbereich
M40.02	Kyphose als Haltungsstörung, Zervikalbereich	M40.52	Lordose, nnbez, Zervikalbereich
M40.03	Kyphose als Haltungsstör, Zervikothorakalbereich	M40.53	Lordose, nnbez, Zervikothorakalbereich
M40.04	Kyphose als Haltungsstörung, Thorakalbereich	M40.54	Lordose, nnbez, Thorakalbereich
M40.05	Kyphose als Haltungsstör, Thorakolumbalbereich	M40.55	Lordose, nnbez, Thorakolumbalbereich
M40.06	Kyphose als Haltungsstörung, Lumbalbereich	M40.56	Lordose, nnbez, Lumbalbereich
M40.07	Kyphose als Haltungsstör, Lumbosakralbereich	M40.57	Lordose, nnbez, Lumbosakralbereich
M40.08	Kyphose als Haltungsstör, Sakral-/Sakrokokzygealbereich	M40.58	Lordose, nnbez, Sakral-/Sakrokokzygealbereich
M40.09	Kyphose als Haltungsstörung, nnbez Lokalisation	M40.59	Lordose, nnbez, nnbez Lokalisation
M40.10	Sonst sek Kyphose, mehrere Lok WS	M41.00	Idiopath Skoliose b Kind, mehrere Lok WS
M40.11	Sonst sek Kyphose, Okzipito-Atlanto-Axialbereich	M41.01	Idiopath Skoliose b Kind, Okzipito-Atlanto-Axialbereich
M40.12	Sonst sek Kyphose, Zervikalbereich	M41.02	Idiopath Skoliose b Kind, Zervikalbereich
M40.13	Sonst sek Kyphose, Zervikothorakalbereich	M41.03	Idiopath Skoliose b Kind, Zervikothorakalbereich
M40.14	Sonst sek Kyphose, Thorakalbereich	M41.04	Idiopath Skoliose b Kind, Thorakalbereich
M40.15	Sonst sek Kyphose, Thorakolumbalbereich	M41.05	Idiopath Skoliose b Kind, Thorakolumbalbereich
M40.16	Sonst sek Kyphose, Lumbalbereich	M41.06	Idiopath Skoliose b Kind, Lumbalbereich
M40.17	Sonst sek Kyphose, Lumbosakralbereich	M41.07	Idiopath Skoliose b Kind, Lumbosakralbereich
M40.18	Sonst sek Kyphose, Sakral-/Sakrokokzygealbereich	M41.08	Idiopath Skoliose b Kind, Sakral-/Sakrokokzygealbereich
M40.19	Sonst sek Kyphose, nnbez Lokalisation	M41.09	Idiopath Skoliose b Kind, nnbez Lok
M40.20	So u nnbez Kyphose, mehrere Lok Wirbelsäule	M41.10	Idiopath Skoliose b Jugendl, mehrere Lok WS
M40.21	So u nnbez Kyphose, Okzipito-Atlanto-Axialbereich	M41.11	Idiopath Skoliose b Jugendl, Okzipito-Atlanto-Axialbereich
M40.22	So u nnbez Kyphose, Zervikalbereich	M41.12	Idiopath Skoliose b Jugendl, Zervikalbereich
M40.23	So u nnbez Kyphose, Zervikothorakalbereich	M41.13	Idiopath Skoliose b Jugendl, Zervikothorakalbereich
M40.24	So u nnbez Kyphose, Thorakalbereich	M41.14	Idiopath Skoliose b Jugendl, Thorakalbereich
M40.25	So u nnbez Kyphose, Thorakolumbalbereich	M41.15	Idiopath Skoliose b Jugendl, Thorakolumbalbereich
M40.26	So u nnbez Kyphose, Lumbalbereich	M41.16	Idiopath Skoliose b Jugendl, Lumbalbereich
M40.27	So u nnbez Kyphose, Lumbosakralbereich	M41.17	Idiopath Skoliose b Jugendl, Lumbosakralbereich
M40.28	So u nnbez Kyphose, Sakral- u Sakrokokzygealbereich	M41.18	Idiopath Skoliose b Jugendl, Sakral-/SakrokokzygealBer
M40.29	So u nnbez Kyphose, nnbez Lokalisation	M41.19	Idiopath Skoliose b Jugendl, nnbez Lok
M40.30	Flachrücken, mehrere Lok Wirbelsäule	M41.20	Sonst idiopath Skoliose, mehrere Lok WS
M40.31	Flachrücken, Okzipito-Atlanto-Axialbereich	M41.21	Sonst idiopath Skoliose, Okzipito-Atlanto-Axialbereich
M40.32	Flachrücken, Zervikalbereich	M41.22	Sonst idiopath Skoliose, Zervikalbereich
M40.33	Flachrücken, Zervikothorakalbereich	M41.23	Sonst idiopath Skoliose, Zervikothorakalbereich
M40.34	Flachrücken, Thorakalbereich	M41.24	Sonst idiopath Skoliose, Thorakalbereich
M40.35	Flachrücken, Thorakolumbalbereich	M41.25	Sonst idiopath Skoliose, Thorakolumbalbereich
M40.36	Flachrücken, Lumbalbereich	M41.26	Sonst idiopath Skoliose, Lumbalbereich
M40.37	Flachrücken, Lumbosakralbereich	M41.27	Sonst idiopath Skoliose, Lumbosakralbereich
M40.38	Flachrücken, Sakral-/Sakrokokzygealbereich	M41.28	Sonst idiopath Skoliose, Sakral-/Sakrokokzygealbereich
M40.39	Flachrücken, nnbez Lokalisation	M41.29	Sonst idiopath Skoliose, nnbez Lokalisation
M40.40	Sonstige Lordose, mehrere Lok WS	M41.30	Thoraxbedingte Skoliose, mehrere Lok WS
M40.41	Sonstige Lordose, Okzipito-Atlanto-Axialbereich	M41.31	Thoraxbedingte Skoliose, Okzipito-Atlanto-Axialbereich
M40.42	Sonstige Lordose, Zervikalbereich	M41.32	Thoraxbedingte Skoliose, Zervikalbereich
M40.43	Sonstige Lordose, Zervikothorakalbereich	M41.33	Thoraxbedingte Skoliose, Zervikothorakalbereich
M40.44	Sonstige Lordose, Thorakalbereich	M41.34	Thoraxbedingte Skoliose, Thorakalbereich
M40.45	Sonstige Lordose, Thorakolumbalbereich	M41.35	Thoraxbedingte Skoliose, Thorakolumbalbereich
M40.46	Sonstige Lordose, Lumbalbereich	M41.36	Thoraxbedingte Skoliose, Lumbalbereich
M40.47	Sonstige Lordose, Lumbosakralbereich	M41.37	Thoraxbedingte Skoliose, Lumbosakralbereich
M40.48	Sonstige Lordose, Sakral-/Sakrokokzygealbereich	M41.38	Thoraxbedingte Skoliose, Sakral-/Sakrokokzygealbereich
M40.49	Sonstige Lordose, nnbez Lokalisation	M41.39	Thoraxbedingte Skoliose, nnbez Lokalisation



M41.40	Neuromyopath Skoliose, mehrere Lok WS	M43.3	Habituelle atlanto-axiale Subluxation m Myelopathie
M41.41	Neuromyopath Skoliose, Okzipito-Atlanto-Axialbereich	M43.4	Sonstige habituelle atlanto-axiale Subluxation
M41.42	Neuromyopathische Skoliose, Zervikalbereich	M43.50	So habituelle Wirbelsubluxation, mehrere Lok WS
M41.43	Neuromyopath Skoliose, Zervikothorakalbereich	M43.52	So habituelle Wirbelsubluxation, Zervikalbereich
M41.44	Neuromyopathische Skoliose, Thorakalbereich	M43.53	So habituelle Wirbelsubluxation, Zervikothorakalbereich
M41.45	Neuromyopathische Skoliose, Thorakolumbalbereich	M43.54	So habituelle Wirbelsubluxation, Thorakalbereich
M41.46	Neuromyopathische Skoliose, Lumbalbereich	M43.55	So habituelle Wirbelsubluxation, Thorakolumbalbereich
M41.47	Neuromyopathische Skoliose, Lumbosakralbereich	M43.56	So habituelle Wirbelsubluxation, Lumbalbereich
M41.48	Neuromyopath Skoliose, Sakral-/Sakrokokzygealbereich	M43.57	So habituelle Wirbelsubluxation, Lumbosakralbereich
M41.49	Neuromyopathische Skoliose, nnbez Lokalisation	M43.58	So habituelle Wirbelsubluxation, Sakral-/Sakrokokzygealbereich
M41.50	Sonst sek Skoliose, mehrere Lok WS	M43.59	So habituelle Wirbelsubluxation, nnbez Lok
M41.51	Sonst sek Skoliose, Okzipito-Atlanto-Axialbereich	M43.6	Tortikollis
M41.52	Sonst sek Skoliose, Zervikalbereich	M43.80	So nbez Deform WS/Rück, mehrere Lok WS
M41.53	Sonst sek Skoliose, Zervikothorakalbereich	M43.81	So nbez Deform WS/Rück, Okzipito-Atlanto-Axialbereich
M41.54	Sonst sek Skoliose, Thorakalbereich	M43.82	So nbez Deform WS/Rück, Zervikalbereich
M41.55	Sonst sek Skoliose, Thorakolumbalbereich	M43.83	So nbez Deform WS/Rück, Zervikothorakalbereich
M41.56	Sonst sek Skoliose, Lumbalbereich	M43.84	So nbez Deform WS/Rück, Thorakalbereich
M41.57	Sonst sek Skoliose, Lumbosakralbereich	M43.85	So nbez Deform WS/Rück, Thorakolumbalbereich
M41.58	Sonst sek Skoliose, Sakral-/Sakrokokzygealbereich	M43.86	So nbez Deform WS/Rück, Lumbalbereich
M41.59	Sonst sek Skoliose, nnbez Lokalisation	M43.87	So nbez Deform WS/Rück, Lumbosakralbereich
M41.80	So Formen Skoliose, mehrere Lok WS	M43.88	So nbez Deform WS/Rück, Sakral-/Sakrokokzygealbereich
M41.81	So Formen Skoliose, Okzipito-Atlanto-Axialbereich	M43.89	So nbez Deform WS/Rück, nnbez Lok
M41.82	So Formen Skoliose, Zervikalbereich	M43.90	Deform WS/Rück, nnbez, mehrere Lok WS
M41.83	So Formen Skoliose, Zervikothorakalbereich	M43.91	Deform WS/Rück, nnbez, Okzipito-Atlanto-Axialbereich
M41.84	So Formen Skoliose, Thorakalbereich	M43.92	Deform WS/Rück, nnbez, Zervikalbereich
M41.85	So Formen Skoliose, Thorakolumbalbereich	M43.93	Deform WS/Rück, nnbez, Zervikothorakalbereich
M41.86	So Formen Skoliose, Lumbalbereich	M43.94	Deform WS/Rück, nnbez, Thorakalbereich
M41.87	So Formen Skoliose, Lumbosakralbereich	M43.95	Deform WS/Rück, nnbez, Thorakolumbalbereich
M41.88	So Formen Skoliose, Sakral-/Sakrokokzygealbereich	M43.96	Deform WS/Rück, nnbez, Lumbalbereich
M41.89	So Formen Skoliose, nnbez Lokalisation	M43.97	Deform WS/Rück, nnbez, Lumbosakralbereich
M41.90	Skoliose, nnbez, mehrere Lok WS	M43.98	Deform WS/Rück, nnbez, Sakral-/Sakrokokzygealbereich
M41.91	Skoliose, nnbez, Okzipito-Atlanto-Axialbereich	M43.99	Deformität Wirbelsäule/Rücken, nnbez, nnbez Lok
M41.92	Skoliose, nnbez, Zervikalbereich	M46.00	Spinale Enthesopathie, mehrere Lok WS
M41.93	Skoliose, nnbez, Zervikothorakalbereich	M46.01	Spinale Enthesopathie, Okzipito-Atlanto-Axialbereich
M41.94	Skoliose, nnbez, Thorakalbereich	M46.02	Spinale Enthesopathie, Zervikalbereich
M41.95	Skoliose, nnbez, Thorakolumbalbereich	M46.03	Spinale Enthesopathie, Zervikothorakalbereich
M41.96	Skoliose, nnbez, Lumbalbereich	M46.04	Spinale Enthesopathie, Thorakalbereich
M41.97	Skoliose, nnbez, Lumbosakralbereich	M46.05	Spinale Enthesopathie, Thorakolumbalbereich
M41.98	Skoliose, nnbez, Sakral-/Sakrokokzygealbereich	M46.06	Spinale Enthesopathie, Lumbalbereich
M41.99	Skoliose, nnbez, nnbez Lokalisation	M46.07	Spinale Enthesopathie, Lumbosakralbereich
M43.00	Spondylolyse, mehrere Lok WS	M46.08	Spinale Enthesopathie, Sakral-/Sakrokokzygealbereich
M43.01	Spondylolyse, Okzipito-Atlanto-Axialbereich	M46.09	Spinale Enthesopathie, nnbez Lokalisation
M43.02	Spondylolyse, Zervikalbereich	M46.1	Sakroiliitis, aonkl
M43.03	Spondylolyse, Zervikothorakalbereich	M46.40	Diszitis, nnbez, mehrere Lok WS
M43.04	Spondylolyse, Thorakalbereich	M46.41	Diszitis, nnbez, Okzipito-Atlanto-Axialbereich
M43.05	Spondylolyse, Thorakolumbalbereich	M46.42	Diszitis, nnbez, Zervikalbereich
M43.06	Spondylolyse, Lumbalbereich	M46.43	Diszitis, nnbez, Zervikothorakalbereich
M43.07	Spondylolyse, Lumbosakralbereich	M46.44	Diszitis, nnbez, Thorakalbereich
M43.08	Spondylolyse, Sakral- u Sakrokokzygealbereich	M46.45	Diszitis, nnbez, Thorakolumbalbereich
M43.09	Spondylolyse, nnbez Lokalisation	M46.46	Diszitis, nnbez, Lumbalbereich
M43.10	Spondylolisthesis, mehrere Lok WS	M46.47	Diszitis, nnbez, Lumbosakralbereich
M43.11	Spondylolisthesis, Okzipito-Atlanto-Axialbereich	M46.48	Diszitis, nnbez, Sakral-/Sakrokokzygealbereich
M43.12	Spondylolisthesis, Zervikalbereich	M46.49	Diszitis, nnbez, nnbez Lokalisation
M43.13	Spondylolisthesis, Zervikothorakalbereich	M46.50	Sonst inf Spondylopathien, mehrere Lok WS
M43.14	Spondylolisthesis, Thorakalbereich	M46.51	Sonst inf Spondylopathien, Okzipito-Atlanto-Axialbereich
M43.15	Spondylolisthesis, Thorakolumbalbereich	M46.52	Sonst inf Spondylopathien, Zervikalbereich
M43.16	Spondylolisthesis, Lumbalbereich	M46.53	Sonst inf Spondylopathien, Zervikothorakalbereich
M43.17	Spondylolisthesis, Lumbosakralbereich	M46.54	Sonst inf Spondylopathien, Thorakalbereich
M43.18	Spondylolisthesis, Sakral-/Sakrokokzygealbereich	M46.55	Sonst inf Spondylopathien, Thorakolumbalbereich
M43.19	Spondylolisthesis, nnbez Lokalisation	M46.56	Sonst inf Spondylopathien, Lumbalbereich
M43.20	Sonstige Wirbelfusion, mehrere Lok WS	M46.57	Sonst inf Spondylopathien, Lumbosakralbereich
M43.21	Sonstige Wirbelfusion, Okzipito-Atlanto-Axialbereich	M46.58	Sonst inf Spondylopathien, Sakral-/Sakrokokzygealbereich
M43.22	Sonstige Wirbelfusion, Zervikalbereich	M46.59	Sonst infektiöse Spondylopathien, nnbez Lok
M43.23	Sonstige Wirbelfusion, Zervikothorakalbereich	M46.80	So nbez entz Spondylopath, mehrere Lok WS
M43.24	Sonstige Wirbelfusion, Thorakalbereich	M46.81	So nbez entz Spondylopath, Okzipito-Atlanto-Axialbereich
M43.25	Sonstige Wirbelfusion, Thorakolumbalbereich	M46.82	So nbez entz Spondylopathien, Zervikalbereich
M43.26	Sonstige Wirbelfusion, Lumbalbereich	M46.83	So nbez entz Spondylopath, Zervikothorakalbereich
M43.27	Sonstige Wirbelfusion, Lumbosakralbereich	M46.84	So nbez entz Spondylopathien, Thorakalbereich
M43.28	Sonstige Wirbelfusion, Sakral-/Sakrokokzygealbereich	M46.85	So nbez entz Spondylopath, Thorakolumbalbereich
M43.29	Sonstige Wirbelfusion, nnbez Lokalisation	M46.86	So nbez entz Spondylopathien, Lumbalbereich

M46.87	So nbez entz Spondylopath, Lumbosakralbereich	M48.07	Spinal(kanal)stenose: Lumbosakralbereich
M46.88	So nbez entz Spondylopath, Sakral-/Sakrokokzygealbereich	M48.08	Spinal(kanal)stenose: Sakral- und Sakrokokzygealbereich
M46.89	So nbez entz Spondylopathien, nnbez Lok	M48.09	Spinal(kanal)stenose: Nicht näher bezeichnete Lokalisation
M46.90	Entz Spondylopathie, nnbez, mehrere Lok WS	M48.10	Spondyl hyperost [F-O], mehrere Lok WS
M46.91	Entz Spondylopathie, nnbez, Okzipito-Atlanto-Axialbereich	M48.11	Spondyl hyperost [F-O], Okzipito-Atlanto-Axialbereich
M46.92	Entz Spondylopathie, nnbez, Zervikalbereich	M48.12	Spondyl hyperost [F-O], Zervikalbereich
M46.93	Entz Spondylopathie, nnbez, Zervikothorakalbereich	M48.13	Spondyl hyperost [F-O], Zervikothorakalbereich
M46.94	Entz Spondylopathie, nnbez, Thorakalbereich	M48.14	Spondyl hyperost [F-O], Thorakalbereich
M46.95	Entz Spondylopathie, nnbez, Thorakolumbalbereich	M48.15	Spondyl hyperost [F-O], Thorakolumbalbereich
M46.96	Entz Spondylopathie, nnbez, Lumbalbereich	M48.16	Spondyl hyperost [F-O], Lumbalbereich
M46.97	Entz Spondylopathie, nnbez, Lumbosakralbereich	M48.17	Spondyl hyperost [F-O], Lumbosakralbereich
M46.98	Entz Spondylopathie, nnbez, Sakral-/Sakrokokzygealbereich	M48.18	Spondyl hyperost [F-O], Sakral-/Sakrokokzygealbereich
M46.99	Entz Spondylopathie, nnbez, nnbez Lokalisation	M48.19	Spondylitis hyperostotica [F-O], nnbez Lok
M47.00	A spinAnt/A vert KomprSynd, mehr Lok WS	M48.20	Baastrup-Syndrom, mehrere Lok WS
M47.01	A spinAnt/A vert KomprSynd, Okz-Atlanto-Axialbereich	M48.21	Baastrup-Syndrom, Okzipito-Atlanto-Axialbereich
M47.02	A spinAnt/A vert KomprSynd, Zervikalbereich	M48.22	Baastrup-Syndrom, Zervikalbereich
M47.03	A spinAnt/A vert KomprSynd, Zervikothorakalbereich	M48.23	Baastrup-Syndrom, Zervikothorakalbereich
M47.04	A spinAnt/A vert KomprSynd, Thorakalbereich	M48.24	Baastrup-Syndrom, Thorakalbereich
M47.05	A spinAnt/A vert KomprSynd, Thorakolumbalbereich	M48.25	Baastrup-Syndrom, Thorakolumbalbereich
M47.06	A spinAnt/A vert KomprSynd, Lumbalbereich	M48.26	Baastrup-Syndrom, Lumbalbereich
M47.07	A spinAnt/A vert KomprSynd, Lumbosakralbereich	M48.27	Baastrup-Syndrom, Lumbosakralbereich
M47.08	A spinAnt/A vert KomprSynd, Sakr/Sakrokokzygealbereich	M48.28	Baastrup-Syndrom, Sakral-/Sakrokokzygealbereich
M47.09	A spinAnt/A vert KomprSynd, nnbez Lok	M48.29	Baastrup-Syndrom, nnbez Lokalisation
M47.10	So Spond m Myelopathie, mehrere Lok WS	M48.30	Traumat Spondylopathie, mehrere Lok WS
M47.11	So Spondylose m Myelopathie, Okzipito-Atlanto-Axialber	M48.31	Traumat Spondylopathie, Okzipito-Atlanto-Axialbereich
M47.12	So Spondylose m Myelopathie, Zervikalbereich	M48.32	Traumat Spondylopathie, Zervikalbereich
M47.13	So Spondylose m Myelopathie, Zervikothorakalber	M48.33	Traumat Spondylopathie, Zervikothorakalbereich
M47.14	So Spondylose m Myelopathie, Thorakalbereich	M48.34	Traumat Spondylopathie, Thorakalbereich
M47.15	So Spondylose m Myelopathie, Thorakolumbalbereich	M48.35	Traumat Spondylopathie, Thorakolumbalbereich
M47.16	So Spondylose m Myelopathie, Lumbalbereich	M48.36	Traumat Spondylopathie, Lumbalbereich
M47.17	So Spondylose m Myelopathie, Lumbosakralbereich	M48.37	Traumat Spondylopathie, Lumbosakralbereich
M47.18	So Spondylose m Myelopathie, Sakral-/Sakrokokzygealber	M48.38	Traumat Spondylopathie, Sakral-/Sakrokokzygealbereich
M47.19	Sonstige Spondylose mit Myelopathie, nnbez Lok	M48.39	Traumat Spondylopathie, nnbez Lokalisation
M47.20	So Spondylose m RadikPath, mehrere Lok WS	M48.80	So nbez Spondylopathien, mehrere Lok WS
M47.21	So Spondylose m RadikPath, Okzipito-Atlanto-Axialber	M48.81	So nbez Spondylopathien, Okzipito-Atlanto-Axialbereich
M47.22	So Spondylose m RadikPath, Zervikalbereich	M48.82	So nbez Spondylopathien, Zervikalbereich
M47.23	So Spondylose m RadikPath, Zervikothorakalbereich	M48.83	So nbez Spondylopathien, Zervikothorakalbereich
M47.24	So Spondylose m RadikPath, Thorakalbereich	M48.84	So nbez Spondylopathien, Thorakalbereich
M47.25	So Spondylose m RadikPath, Thorakolumbalbereich	M48.85	So nbez Spondylopathien, Thorakolumbalbereich
M47.26	So Spondylose m RadikPath, Lumbalbereich	M48.86	So nbez Spondylopathien, Lumbalbereich
M47.27	So Spondylose m RadikPath, Lumbosakralbereich	M48.87	So nbez Spondylopathien, Lumbosakralbereich
M47.28	So Spondylose m RadikPath, Sakral-/Sakrokokzygealber	M48.88	So nbez Spondylopathien, Sakral-/Sakrokokzygealbereich
M47.29	Sonst Spondylose m Radikulopathie, nnbez Lok	M48.89	So nbez Spondylopathien, nnbez Lokalisation
M47.80	Sonst Spondylose, mehrere Lok WS	M48.90	Spondylopathie, nnbez, mehrere Lok WS
M47.81	Sonst Spondylose, Okzipito-Atlanto-Axialbereich	M48.91	Spondylopathie, nnbez, Okzipito-Atlanto-Axialbereich
M47.82	Sonst Spondylose, Zervikalbereich	M48.92	Spondylopathie, nnbez, Zervikalbereich
M47.83	Sonst Spondylose, Zervikothorakalbereich	M48.93	Spondylopathie, nnbez, Zervikothorakalbereich
M47.84	Sonst Spondylose, Thorakalbereich	M48.94	Spondylopathie, nnbez, Thorakalbereich
M47.85	Sonst Spondylose, Thorakolumbalbereich	M48.95	Spondylopathie, nnbez, Thorakolumbalbereich
M47.86	Sonst Spondylose, Lumbalbereich	M48.96	Spondylopathie, nnbez, Lumbalbereich
M47.87	Sonst Spondylose, Lumbosakralbereich	M48.97	Spondylopathie, nnbez, Lumbosakralbereich
M47.88	Sonst Spondylose, Sakral-/Sakrokokzygealbereich	M48.98	Spondylopathie, nnbez, Sakral-/Sakrokokzygealbereich
M47.89	Sonst Spondylose, nnbez Lokalisation	M48.99	Spondylopathie, nnbez, nnbez Lokalisation
M47.90	Spondylose, nnbez, mehrere Lok WS	M50.0	Zervikaler Bandscheibenschaden m Myelopathie
M47.91	Spondylose, nnbez, Okzipito-Atlanto-Axialbereich	M50.1	Zervikaler Bandscheibenschaden m Radikulopathie
M47.92	Spondylose, nnbez, Zervikalbereich	M50.2	Sonstige zervikale Bandscheibenverlagerung
M47.93	Spondylose, nnbez, Zervikothorakalbereich	M50.3	Sonstige zervikale Bandscheibendegeneration
M47.94	Spondylose, nnbez, Thorakalbereich	M50.8	Sonstige zervikale Bandscheibenschäden
M47.95	Spondylose, nnbez, Thorakolumbalbereich	M50.9	Zervikaler Bandscheibenschaden, nnbez
M47.96	Spondylose, nnbez, Lumbalbereich	M51.0	Lumbale u so Bandscheibenschäden m Myelopathie
M47.97	Spondylose, nnbez, Lumbosakralbereich	M51.1	Lumbale u so Bandscheibenschäden m Radikulopathie
M47.98	Spondylose, nnbez, Sakral-/Sakrokokzygealbereich	M51.2	Sonstige nbez Bandscheibenverlagerung
M47.99	Spondylose, nnbez, nnbez Lokalisation	M51.3	Sonstige nbez Bandscheibendegeneration
M48.00	Spinal(kanal)stenose, mehrere Lok WS	M51.4	Schmorl-Knötchen
M48.01	Spinal(kanal)stenose: Okzipito-Atlanto-Axialbereich	M51.8	Sonstige nbez Bandscheibenschäden
M48.02	Spinal(kanal)stenose: Zervikalbereich	M51.9	Bandscheibenschaden, nnbez
M48.03	Spinal(kanal)stenose: Zervikothorakalbereich	M53.20	Instabilität WS, mehrere Lok WS
M48.04	Spinal(kanal)stenose: Thorakalbereich	M53.21	Instabilität WS, Okzipito-Atlanto-Axialbereich
M48.05	Spinal(kanal)stenose: Thorakolumbalbereich	M53.22	Instabilität WS, Zervikalbereich
M48.06	Spinal(kanal)stenose: Lumbalbereich	M53.23	Instabilität WS, Zervikothorakalbereich

M53.24	Instabilität WS, Thorakalbereich	M99.31	Knöch Sten SpinKan, Zervikalber
M53.25	Instabilität WS, Thorakolumbalbereich	M99.32	Knöch Sten SpinKan, Thorakalber
M53.26	Instabilität WS, Lumbalbereich	M99.33	Knöch Sten SpinKan, Lumbalber
M53.27	Instabilität WS, Lumbosakralbereich	M99.34	Knöch Sten SpinKan, Sakralber
M53.28	Instabilität WS, Sakral-/Sakrokokzygealbereich	M99.39	Knöch Sten SpinKan, Abd u sonst Lok
M53.29	Instabilität WS, nnbez Lokalisation	M99.40	Bgwebig Sten SpinKan, Kopfber
M53.3	KH Sakrokokzygealregion, aonkl	M99.41	Bgwebig Sten SpinKan, Zervikalber
M53.80	So nbez KH WS u Rücken, mehrere Lok WS	M99.42	Bgwebig Sten SpinKan, Thorakalber
M53.81	So nbez KH WS u Rücken, Okzipito-Atlanto-Axialbereich	M99.43	Bgwebig Sten SpinKan, Lumbalber
M53.82	So nbez KH WS u Rücken, Zervikalbereich	M99.44	Bgwebig Sten SpinKan, Sakralber
M53.83	So nbez KH WS u Rücken, Zervikothorakalbereich	M99.49	Bgwebig Sten SpinKan, Abd u sonst Lok
M53.84	So nbez KH WS u Rücken, Thorakalbereich	M99.50	Sten SpinKan d Bandsch, Kopfber
M53.85	So nbez KH WS u Rücken, Thorakolumbalbereich	M99.51	Sten SpinKan d Bandsch, Zervikalber
M53.86	So nbez KH WS u Rücken, Lumbalbereich	M99.52	Sten SpinKan d Bandsch, Thorakalber
M53.87	So nbez KH WS u Rücken, Lumbosakralbereich	M99.53	Sten SpinKan d Bandsch, Lumbalber
M53.88	So nbez KH WS u Rücken, Sakral-/Sakrokokzygealbereich	M99.59	Sten SpinKan d Bandsch, Abd u sonst Lok
M53.89	So nbez KH WS u Rücken, nnbez Lok	M99.60	Sten For intervert, knöch od d Sublux, Kopfber
M53.90	KH WS u Rücken, nnbez, mehrere Lok WS	M99.61	Sten For intervert, knöch od d Sublux, Zervikalber
M53.91	KH WS u Rücken, nnbez, Okzipito-Atlanto-Axialbereich	M99.62	Sten For intervert, knöch od d Sublux, Thorakalber
M53.92	KH WS u Rücken, nnbez, Zervikalbereich	M99.63	Sten For intervert, knöch od d Sublux, Lumbalber
M53.93	KH WS u Rücken, nnbez, Zervikothorakalbereich	M99.64	Sten For intervert, knöch od d Sublux, Sakralber
M53.94	KH WS u Rücken, nnbez, Thorakalbereich	M99.69	Sten For intervert, knöch od d Sublux, Abd u sonst Lok
M53.95	KH WS u Rücken, nnbez, Thorakolumbalbereich	M99.70	Sten For intervert, bgwebig od d Bandsch, Kopfber
M53.96	KH WS u Rücken, nnbez, Lumbalbereich	M99.71	Sten For intervert, bgwebig od d Bandsch, Zervikalber
M53.97	KH WS u Rücken, nnbez, Lumbosakralbereich	M99.72	Sten For intervert, bgwebig od d Bandsch, Thorakalber
M53.98	KH WS u Rücken, nnbez, Sakral-/Sakrokokzygealbereich	M99.73	Sten For intervert, bgwebig od d Bandsch, Lumbalber
M53.99	KH WS u Rücken, nnbez, nnbez Lokalisation	M99.74	Sten For intervert, bgwebig od d Bandsch, Sakralber
M54.03	Pannikulitis Nacken-/Rückenregion, Zervikothorakalbereich	M99.79	Sten For intervert, bgwebig od d Bandsch, Abd u sonst Lok
M54.04	Pannikulitis Nacken-/Rückenregion, Thorakalbereich	Q76.21	Angeborene Spondylolisthesis
M54.05	Pannikulitis Nacken-/Rückenregion, Thorakolumbalbereich	Q76.22	Angeborene Spondylolyse
M54.06	Pannikulitis Nacken-/Rückenregion, Lumbalbereich	Q76.3	Angeborene Skoliose d angeborene Knochenfehlbildung
M54.07	Pannikulitis Nacken-/Rückenregion, Lumbosakralbereich	Q76.4	Sonst angeborene Fehlbildung WS oh Skoliose
M54.08	Pannikulitis Nacken-/Rückenregion, Sakr-/SakrokokzygBer	S12.0	Fraktur 1. Halswirbel
M54.09	Pannikulitis Nacken-/Rückenregion, nnbez Lok	S12.1	Fraktur 2. Halswirbel
M54.14	Radikulopathie, Thorakalbereich	S12.21	Fraktur 3. Halswirbel
M54.15	Radikulopathie, Thorakolumbalbereich	S12.22	Fraktur 4. Halswirbel
M54.16	Radikulopathie, Lumbalbereich	S12.23	Fraktur 5. Halswirbel
M54.17	Radikulopathie, Lumbosakralbereich	S12.24	Fraktur 6. Halswirbel
M54.18	Radikulopathie, Sakral-/Sakrokokzygealbereich	S12.25	Fraktur 7. Halswirbel
M54.2	Zervikalneuralgie	S12.7	Multiple Frakturen Halswirbelsäule
M54.3	Ischialgie	S12.9	Fraktur im Bereich Hals, Teil nnbez
M54.4	Lumboischialgie	S13.0	Traumatische Ruptur zervikale Bandscheibe
M54.5	Kreuzschmerz	S13.10	Luxation Halswirbel, Höhe nnbez
M54.6	Schmerzen im Bereich BWS	S13.11	Luxation Halswirbel, C1/C2
M54.80	Sonst Rückenschmerzen, mehrere Lok WS	S13.12	Luxation Halswirbel, C2/C3
M54.81	Sonst Rückenschmerzen, Okzipito-Atlanto-Axialbereich	S13.13	Luxation Halswirbel, C3/C4
M54.82	Sonst Rückenschmerzen, Zervikalbereich	S13.14	Luxation Halswirbel, C4/C5
M54.83	Sonst Rückenschmerzen, Zervikothorakalbereich	S13.15	Luxation Halswirbel, C5/C6
M54.84	Sonst Rückenschmerzen, Thorakalbereich	S13.16	Luxation Halswirbel, C6/C7
M54.85	Sonst Rückenschmerzen, Thorakolumbalbereich	S13.17	Luxation Halswirbel, C7/T1
M54.86	Sonst Rückenschmerzen, Lumbalbereich	S13.18	Luxation Halswirbel, sonstige
M54.87	Sonst Rückenschmerzen, Lumbosakralbereich	S13.2	Luxation sonst u nnbez Teile im Bereich Hals
M54.88	Sonst Rückenschmerzen, Sakral-/Sakrokokzygealbereich	S13.3	Multiple Luxationen im Bereich Hals
M54.89	Sonst Rückenschmerzen, nnbez Lokalisation	S13.4	Verstauchung u Zerrung, Halswirbelsäule
M54.90	Rückenschmerzen, nnbez, mehrere Lok WS	S13.6	Verstauch u Zerr Gelenke Bänder, so u nnbez Teile Hals
M54.91	Rückenschmerzen, nnbez, Okzipito-Atlanto-Axialbereich	S16	Verletzung von Muskeln u Sehnen in Halshöhe
M54.92	Rückenschmerzen, nnbez, Zervikalbereich	S22.00	Fraktur Brustwirbel, Höhe nnbez
M54.93	Rückenschmerzen, nnbez, Zervikothorakalbereich	S22.01	Fraktur Brustwirbel, T1 u T2
M54.94	Rückenschmerzen, nnbez, Thorakalbereich	S22.02	Fraktur Brustwirbel, T3 u T4
M54.95	Rückenschmerzen, nnbez, Thorakolumbalbereich	S22.03	Fraktur Brustwirbel, T5 u T6
M54.96	Rückenschmerzen, nnbez, Lumbalbereich	S22.04	Fraktur Brustwirbel, T7 u T8
M54.97	Rückenschmerzen, nnbez, Lumbosakralbereich	S22.05	Fraktur Brustwirbel, T9 u T10
M54.98	Rückenschmerzen, nnbez, Sakral-/Sakrokokzygealbereich	S22.06	Fraktur Brustwirbel, T11 u T12
M54.99	Rückenschmerzen, nnbez, nnbez Lokalisation	S22.1	Multiple Frakturen Brustwirbelsäule
M96.1	Postlaminektomie-Syndrom, aonkl	S23.0	Traumatische Ruptur thorakale Bandscheibe
M96.2	Kyphose nach Bestrahlung	S23.10	Luxation Brustwirbel, Höhe nnbez
M96.3	Kyphose nach Laminektomie	S23.11	Luxation Brustwirbel, T1/T2 u T2/T3
M96.4	Postoperative Lordose	S23.12	Luxation Brustwirbel, T3/T4 u T4/T5
M96.5	Skoliose nach Bestrahlung	S23.13	Luxation Brustwirbel, T5/T6 u T6/T7
M99.30	Knöch Sten SpinKan, Kopfber	S23.14	Luxation Brustwirbel, T7/T8 u T8/T9

S23.15	Luxation Brustwirbel, T9/T10 u T10/T11	S33.15	Luxation Lendenwirbel, L5/S1
S23.16	Luxation Brustwirbel, T11/T12	S33.2	Luxation Iliosakral-/Sakro-Kokzygealgelenk
S23.17	Luxation Brustwirbel, T12/L1	S33.3	Luxation sonst u nnbez Teile Lendenwirbelsäule Becken
S23.3	Verstauchung u Zerrung Brustwirbelsäule	S33.4	Traumatische Symphysensprengung
S29.0	Verletzung von Muskeln u Sehnen in Thoraxhöhe	S33.50	Verstauchung Zerrung Lendenwirbelsäule, nnbez
S32.00	Fraktur Lendenwirbel, Höhe nnbez	S33.51	Verstauchung Zerrung Junct lumbosacr u Bänder
S32.01	Fraktur Lendenwirbel, L1	S33.6	Verstauchung Zerrung Iliosakralgelenk
S32.02	Fraktur Lendenwirbel, L2	S33.7	Verstauchung Zerrung so u nnbez Teile LWS Becken
S32.03	Fraktur Lendenwirbel, L3	S39.0	Verletzung Muskeln Sehnen Abd LumbosakrGeg Becken
S32.04	Fraktur Lendenwirbel, L4	S72.40	Distale Fraktur Femur, Teil nnbez
S32.05	Fraktur Lendenwirbel, L5	S72.41	Distale Fraktur Femur, Condylus (lateralis) (medialis)
S32.1	Fraktur Os sacrum	S72.42	Distale Fraktur Femur, Epiphyse, Epiphysenlösung
S32.2	Fraktur Os coccygis	S72.43	Distale Fraktur Femur, suprakondylär
S32.82	Fraktur, Lendenwirbelsäule u Kreuzbein, Teil nnbez	S72.44	Distale Fraktur Femur, interkondylär
S33.0	Traumatische Ruptur einer lumbalen Bandscheibe	S72.8	Frakturen sonstiger Teile, Femur
S33.10	Luxation Lendenwirbel, Höhe nnbez	S72.9	Fraktur Femur, Teil nnbez
S33.11	Luxation Lendenwirbel, L1/L2	T08.0	Fraktur WS, Höhe nnbez, geschlossen od onA
S33.12	Luxation Lendenwirbel, L2/L3	T08.1	Fraktur Wirbelsäule, Höhe nnbez, Offen
S33.13	Luxation Lendenwirbel, L3/L4	T09.2	Lux Verstauch Zerrung nnbez Gelenke u Bänder Rumpf
S33.14	Luxation Lendenwirbel, L4/L5		

### Nebendiagnose I68-2

G04.1	Tropische spastische Paraplegie	G82.42	Spast Tetrapares u Tetrapleg, chron kompl QSL
G82.02	Schlaff Parapares u Parapleg, chron kompl QSL	G82.43	Spast Tetrapares u Tetrapleg, chron inkompl QSL
G82.03	Schlaff Parapares u Parapleg, chron inkompl QSL	G82.49	Spast Tetrapares u Tetrapleg, nnbez
G82.09	Schlaff Parapares u Parapleg, nnbez	G82.52	Tetrapares u Tetrapleg, nnbez, chron kompl QSL
G82.12	Spast Parapares u Parapleg, chron kompl QSL	G82.53	Tetrapares u Tetrapleg, nnbez, chron inkompl QSL
G82.13	Spast Parapares u Parapleg, chron inkompl QSL	G82.59	Tetrapares u Tetrapleg, nnbez
G82.19	Spast Parapares u Parapleg, nnbez	G95.1	Vaskuläre Myelopathien
G82.22	Parapares u Parapleg, nnbez, chron kompl QSL	G95.2	Rückenmarkskompression, nnbez
G82.23	Parapares u Parapleg, nnbez, chron inkompl QSL	G95.80	HarnblasLähm b Schädig ob motor Neuron [UMNL]
G82.29	Parapares u Parapleg, nnbez	G95.81	HarnblasLähm b Schädig unt motor Neuron [LMNL]
G82.32	Schlaff Tetrapares u Tetrapleg, chron kompl QSL	G95.9	KH Rückenmark, nnbez
G82.33	Schlaff Tetrapares u Tetrapleg, chron inkompl QSL	P11.51	Geburtsverletzung Wirbelsäule u RM m chron QSL
G82.39	Schlaff Tetrapares u Tetrapleg, nnbez		

### Hauptdiagnose I68-3

M46.00	Spinale Enthesopathie, mehrere Lok WS	M46.80	So nbez entz Spondylopath, mehrere Lok WS
M46.01	Spinale Enthesopathie, Okzipito-Atlanto-Axialbereich	M46.81	So nbez entz Spondylopath, Okzipito-Atlanto-Axialbereich
M46.02	Spinale Enthesopathie, Zervikalbereich	M46.82	So nbez entz Spondylopathien, Zervikalbereich
M46.03	Spinale Enthesopathie, Zervikothorakalbereich	M46.83	So nbez entz Spondylopath, Zervikothorakalbereich
M46.04	Spinale Enthesopathie, Thorakalbereich	M46.84	So nbez entz Spondylopathien, Thorakalbereich
M46.05	Spinale Enthesopathie, Thorakolumbalbereich	M46.85	So nbez entz Spondylopath, Thorakolumbalbereich
M46.06	Spinale Enthesopathie, Lumbalbereich	M46.86	So nbez entz Spondylopathien, Lumbalbereich
M46.07	Spinale Enthesopathie, Lumbosakralbereich	M46.87	So nbez entz Spondylopath, Lumbosakralbereich
M46.08	Spinale Enthesopathie, Sakral-/Sakrokokzygealbereich	M46.88	So nbez entz Spondylopath, Sakral-/Sakrokokzygealbereich
M46.09	Spinale Enthesopathie, nnbez Lokalisation	M46.89	So nbez entz Spondylopathien, nnbez Lok
M46.1	Sakroiliitis, aonkl	M46.90	Entz Spondylopathie, nnbez, mehrere Lok WS
M46.40	Diszitis, nnbez, mehrere Lok WS	M46.91	Entz Spondylopathie, nnbez, Okzipito-Atlanto-Axialbereich
M46.41	Diszitis, nnbez, Okzipito-Atlanto-Axialbereich	M46.92	Entz Spondylopathie, nnbez, Zervikalbereich
M46.42	Diszitis, nnbez, Zervikalbereich	M46.93	Entz Spondylopathie, nnbez, Zervikothorakalbereich
M46.43	Diszitis, nnbez, Zervikothorakalbereich	M46.94	Entz Spondylopathie, nnbez, Thorakalbereich
M46.44	Diszitis, nnbez, Thorakalbereich	M46.95	Entz Spondylopathie, nnbez, Thorakolumbalbereich
M46.45	Diszitis, nnbez, Thorakolumbalbereich	M46.96	Entz Spondylopathie, nnbez, Lumbalbereich
M46.46	Diszitis, nnbez, Lumbalbereich	M46.97	Entz Spondylopathie, nnbez, Lumbosakralbereich
M46.47	Diszitis, nnbez, Lumbosakralbereich	M46.98	Entz Spondylopathie, nnbez, Sakral-/SakrokokzygBereich
M46.48	Diszitis, nnbez, Sakral-/Sakrokokzygealbereich	M46.99	Entz Spondylopathie, nnbez, nnbez Lokalisation
M46.49	Diszitis, nnbez, nnbez Lokalisation	S12.0	Fraktur 1. Halswirbel
M46.50	Sonst inf Spondylopathien, mehrere Lok WS	S12.1	Fraktur 2. Halswirbel
M46.51	Sonst inf Spondylopathien, Okzipito-Atlanto-Axialbereich	S12.21	Fraktur 3. Halswirbel
M46.52	Sonst inf Spondylopathien, Zervikalbereich	S12.22	Fraktur 4. Halswirbel
M46.53	Sonst inf Spondylopathien, Zervikothorakalbereich	S12.23	Fraktur 5. Halswirbel
M46.54	Sonst inf Spondylopathien, Thorakalbereich	S12.24	Fraktur 6. Halswirbel
M46.55	Sonst inf Spondylopathien, Thorakolumbalbereich	S12.25	Fraktur 7. Halswirbel
M46.56	Sonst inf Spondylopathien, Lumbalbereich	S12.7	Multiple Frakturen Halswirbelsäule
M46.57	Sonst inf Spondylopathien, Lumbosakralbereich	S12.9	Fraktur im Bereich Hals, Teil nnbez
M46.58	Sonst inf Spondylopathien, Sakral-/SakrokokzygBereich	S13.0	Traumatische Ruptur zervikale Bandscheibe
M46.59	Sonst infektiöse Spondylopathien, nnbez Lok	S13.10	Luxation Halswirbel, Höhe nnbez

S13.11	Luxation Halswirbel, C1/C2	S23.17	Luxation Brustwirbel, T12/L1
S13.12	Luxation Halswirbel, C2/C3	S23.3	Verstauchung u Zerrung Brustwirbelsäule
S13.13	Luxation Halswirbel, C3/C4	S32.00	Fraktur Lendenwirbel, Höhe nnbez
S13.14	Luxation Halswirbel, C4/C5	S32.01	Fraktur Lendenwirbel, L1
S13.15	Luxation Halswirbel, C5/C6	S32.02	Fraktur Lendenwirbel, L2
S13.16	Luxation Halswirbel, C6/C7	S32.03	Fraktur Lendenwirbel, L3
S13.17	Luxation Halswirbel, C7/T1	S32.04	Fraktur Lendenwirbel, L4
S13.18	Luxation Halswirbel, sonstige	S32.05	Fraktur Lendenwirbel, L5
S13.2	Luxation sonst u nnbez Teile im Bereich Hals	S32.1	Fraktur Os sacrum
S13.3	Multiple Luxationen im Bereich Hals	S32.2	Fraktur Os coccygis
S13.4	Verstauchung u Zerrung, Halswirbelsäule	S32.82	Fraktur, Lendenwirbelsäule u Kreuzbein, Teil nnbez
S13.6	Verstauch u Zerr Gelenke Bänder, so u nnbez Teile Hals	S33.0	Traumatische Ruptur einer lumbalen Bandscheibe
S22.00	Fraktur Brustwirbel, Höhe nnbez	S33.10	Luxation Lendenwirbel, Höhe nnbez
S22.01	Fraktur Brustwirbel, T1 u T2	S33.11	Luxation Lendenwirbel, L1/L2
S22.02	Fraktur Brustwirbel, T3 u T4	S33.12	Luxation Lendenwirbel, L2/L3
S22.03	Fraktur Brustwirbel, T5 u T6	S33.13	Luxation Lendenwirbel, L3/L4
S22.04	Fraktur Brustwirbel, T7 u T8	S33.14	Luxation Lendenwirbel, L4/L5
S22.05	Fraktur Brustwirbel, T9 u T10	S33.15	Luxation Lendenwirbel, L5/S1
S22.06	Fraktur Brustwirbel, T11 u T12	S33.2	Luxation Iliosakral-/Sakro-Kokzygealgelenk
S22.1	Multiple Frakturen Brustwirbelsäule	S33.3	Luxation sonst u nnbez Teile Lendenwirbelsäule Becken
S23.0	Traumatische Ruptur thorakale Bandscheibe	S33.4	Traumatische Symphysensprengung
S23.10	Luxation Brustwirbel, Höhe nnbez	S33.50	Verstauchung Zerrung Lendenwirbelsäule, nnbez
S23.11	Luxation Brustwirbel, T1/T2 u T2/T3	S33.51	Verstauchung Zerrung Junct lumbosacr u Bänder
S23.12	Luxation Brustwirbel, T3/T4 u T4/T5	S33.6	Verstauchung Zerrung Iliosakralgelenk
S23.13	Luxation Brustwirbel, T5/T6 u T6/T7	S33.7	Verstauchung Zerrung so u nnbez Teile LWS Becken
S23.14	Luxation Brustwirbel, T7/T8 u T8/T9	S39.0	Verletzung Muskeln Sehnen Abd LumbosakrGeg Becken
S23.15	Luxation Brustwirbel, T9/T10 u T10/T11	T08.0	Fraktur WS, Höhe nnbez, geschlossen od onA
S23.16	Luxation Brustwirbel, T11/T12	T08.1	Fraktur Wirbelsäule, Höhe nnbez, Offen

**Hauptdiagnose I68-4**

M46.40	Diszitis, nnbez, mehrere Lok WS	M46.50	Sonst inf Spondylopathien, mehrere Lok WS
M46.41	Diszitis, nnbez, Okzipito-Atlanto-Axialbereich	M46.51	Sonst inf Spondylopathien, Okzipito-Atlanto-Axialbereich
M46.42	Diszitis, nnbez, Zervikalbereich	M46.52	Sonst inf Spondylopathien, Zervikalbereich
M46.43	Diszitis, nnbez, Zervikothorakalbereich	M46.53	Sonst inf Spondylopathien, Zervikothorakalbereich
M46.44	Diszitis, nnbez, Thorakalbereich	M46.54	Sonst inf Spondylopathien, Thorakalbereich
M46.45	Diszitis, nnbez, Thorakolumbalbereich	M46.55	Sonst inf Spondylopathien, Thorakolumbalbereich
M46.46	Diszitis, nnbez, Lumbalbereich	M46.56	Sonst inf Spondylopathien, Lumbalbereich
M46.47	Diszitis, nnbez, Lumbosakralbereich	M46.57	Sonst inf Spondylopathien, Lumbosakralbereich
M46.48	Diszitis, nnbez, Sakral-/Sakrokokzygealbereich	M46.58	Sonst inf Spondylopathien, Sakral-/SakrokokzygBereich
M46.49	Diszitis, nnbez, nnbez Lokalisation	M46.59	Sonst infektiöse Spondylopathien, nnbez Lok

**Hauptdiagnose I68-5**

S72.40	Distale Fraktur Femur, Teil nnbez	S72.44	Distale Fraktur Femur, interkondylär
S72.41	Distale Fraktur Femur, Condylus (lateralis) (medialis)	S72.8	Frakturen sonstiger Teile, Femur
S72.42	Distale Fraktur Femur, Epiphyse, Epiphysenlösung	S72.9	Fraktur Femur, Teil nnbez
S72.43	Distale Fraktur Femur, suprakondylär		

**ADRG I69****Knochenkrankheiten und spezifische Arthropathien**

Hauptdiagnose in Tabelle I69-1

**DRG I69Z****Knochenkrankheiten und spezifische Arthropathien****Hauptdiagnose I69-1**

E55.0	Floride Rachitis	M02.19	Postenteritische Arthritis, nnbez Lokalisationen
M02.10	Postenteritische Arthritis, mehrere Lok	M05.80	Sonst seropos chron Polyarthrit, mehrere Lok
M02.11	Postenteritische Arthritis Schulterregion	M05.81	Sonst seropos chron Polyarthrit Schulterregion
M02.12	Postenteritische Arthritis Oberarm	M05.82	Sonst seropos chron Polyarthrit Oberarm
M02.13	Postenteritische Arthritis Unterarm	M05.83	Sonst seropos chron Polyarthrit Unterarm
M02.14	Postenteritische Arthritis Hand	M05.84	Sonst seropos chron Polyarthrit Hand
M02.15	Postenteritische Arthritis Beckenregion/Oberschenkel	M05.85	Sonst seropos chron Polyarthrit Becken/Oberschenkel
M02.16	Postenteritische Arthritis Unterschenkel	M05.86	Sonst seropos chron Polyarthrit Unterschenkel
M02.17	Postenteritische Arthritis Knöchel/Fuß	M05.87	Sonst seropos chron Polyarthrit Knöchel/Fuß
M02.18	Postenteritische Arthritis, sonstige Lok	M05.88	Sonst seropos chron Polyarthrit, sonst Lok

M05.89	Sonst seropos chron Polyarthritits, nnbez Lok	M10.09	Idiopathische Gicht, nnbez Lokalisationen
M05.90	Seropos chron Polyarthritits, nnbez, mehrere Lok	M10.20	Arzneimittelinduzierte Gicht, mehrere Lok
M05.91	Seropos chron Polyarthritits, nnbez, Schulterregion	M10.21	Arzneimittelinduzierte Gicht Schulterregion
M05.92	Seropos chron Polyarthritits, nnbez, Oberarm	M10.22	Arzneimittelinduzierte Gicht Oberarm
M05.93	Seropos chron Polyarthritits, nnbez, Unterarm	M10.23	Arzneimittelinduzierte Gicht Unterarm
M05.94	Seropos chron Polyarthritits, nnbez, Hand	M10.24	Arzneimittelinduzierte Gicht Hand
M05.95	Seropos chron Polyarthritits, nnbez, Becken/Oberschenkel	M10.25	Arzneimittelinduzierte Gicht Beckenregion/OS
M05.96	Seropos chron Polyarthritits, nnbez, Unterschenkel	M10.26	Arzneimittelinduzierte Gicht Unterschenkel
M05.97	Seropos chron Polyarthritits, nnbez, Knöchel/Fuß	M10.27	Arzneimittelinduzierte Gicht Knöchel/Fuß
M05.98	Seropos chron Polyarthritits, nnbez, sonst Lok	M10.28	Arzneimittelinduzierte Gicht, sonstige Lok
M05.99	Seropos chron Polyarthritits, nnbez, nnbez Lok	M10.29	Arzneimittelinduzierte Gicht, nnbez Lok
M06.00	Seronegative chron Polyarthritits, mehrere Lok	M10.40	Sonst sek Gicht, mehrere Lokalisationen
M06.01	Seronegative chron Polyarthritits Schulterregion	M10.41	Sonst sek Gicht Schulterregion
M06.02	Seronegative chron Polyarthritits Oberarm	M10.42	Sonst sek Gicht Oberarm
M06.03	Seronegative chron Polyarthritits Unterarm	M10.43	Sonst sek Gicht Unterarm
M06.04	Seronegative chron Polyarthritits Hand	M10.44	Sonst sek Gicht Hand
M06.05	Seronegative chron Polyarthritits Becken/OS	M10.45	Sonst sek Gicht Beckenregion/Oberschenkel
M06.06	Seronegative chron Polyarthritits Unterschenkel	M10.46	Sonst sek Gicht Unterschenkel
M06.07	Seronegative chron Polyarthritits Knöchel/Fuß	M10.47	Sonst sek Gicht Knöchel/Fuß
M06.08	Seronegative chron Polyarthritits, sonst Lok	M10.48	Sonst sek Gicht, sonstige Lokalisation
M06.09	Seronegative chron Polyarthritits, nnbez Lok	M10.49	Sonst sek Gicht, nnbez Lokalisationen
M06.20	Bursitis b chron Polyarthritits, mehrere Lok	M10.90	Gicht, nnbez, mehrere Lokalisationen
M06.21	Bursitis b chron Polyarthritits Schulterregion	M10.91	Gicht, nnbez, Schulterregion
M06.22	Bursitis b chron Polyarthritits Oberarm	M10.92	Gicht, nnbez, Oberarm
M06.23	Bursitis b chron Polyarthritits Unterarm	M10.93	Gicht, nnbez, Unterarm
M06.24	Bursitis b chron Polyarthritits Hand	M10.94	Gicht, nnbez, Hand
M06.25	Bursitis b chron Polyarthritits Becken/Oberschenkel	M10.95	Gicht, nnbez, Beckenregion/Oberschenkel
M06.26	Bursitis b chron Polyarthritits Unterschenkel	M10.96	Gicht, nnbez, Unterschenkel
M06.27	Bursitis b chron Polyarthritits Knöchel/Fuß	M10.97	Gicht, nnbez, Knöchel/Fuß
M06.28	Bursitis b chron Polyarthritits, sonst Lok	M10.98	Gicht, nnbez, sonstige Lokalisation
M06.29	Bursitis b chron Polyarthritits, nnbez Lok	M10.99	Gicht, nnbez, nnbez Lokalisationen
M06.40	Entzündliche Polyarthropathie, mehrere Lokalisationen	M11.00	Apatitthromatismus, mehrere Lokalisationen
M06.41	Entzündliche Polyarthropathie Schulterregion	M11.01	Apatitthromatismus Schulterregion
M06.42	Entzündliche Polyarthropathie Oberarm	M11.02	Apatitthromatismus Oberarm
M06.43	Entzündliche Polyarthropathie Unterarm	M11.03	Apatitthromatismus Unterarm
M06.44	Entzündliche Polyarthropathie Hand	M11.04	Apatitthromatismus Hand
M06.45	Entzündliche Polyarthropathie Beckenregion/OS	M11.05	Apatitthromatismus Beckenregion/Oberschenkel
M06.46	Entzündliche Polyarthropathie Unterschenkel	M11.06	Apatitthromatismus Unterschenkel
M06.47	Entzündliche Polyarthropathie Knöchel/Fuß	M11.07	Apatitthromatismus Knöchel/Fuß
M06.48	Entzündliche Polyarthropathie, sonst Lokalisation	M11.08	Apatitthromatismus, sonstige Lokalisation
M06.49	Entzündliche Polyarthropathie, nnbez Lokalisationen	M11.09	Apatitthromatismus, nnbez Lokalisationen
M06.80	Sonst nbez chron Polyarthritits, mehrere Lok	M11.10	Familiäre Chondrokalzinose, mehrere Lok
M06.81	Sonst nbez chron Polyarthritits Schulterregion	M11.11	Familiäre Chondrokalzinose Schulterregion
M06.82	Sonst nbez chron Polyarthritits Oberarm	M11.12	Familiäre Chondrokalzinose Oberarm
M06.83	Sonst nbez chron Polyarthritits Unterarm	M11.13	Familiäre Chondrokalzinose Unterarm
M06.84	Sonst nbez chron Polyarthritits Hand	M11.14	Familiäre Chondrokalzinose Hand
M06.85	Sonst nbez chron Polyarthritits Becken/Oberschenkel	M11.15	Familiäre Chondrokalzinose Beckenreg/OS
M06.86	Sonst nbez chron Polyarthritits Unterschenkel	M11.16	Familiäre Chondrokalzinose Unterschenkel
M06.87	Sonst nbez chron Polyarthritits Knöchel/Fuß	M11.17	Familiäre Chondrokalzinose Knöchel/Fuß
M06.88	Sonst nbez chron Polyarthritits, sonst Lok	M11.18	Familiäre Chondrokalzinose, sonstige Lok
M06.89	Sonst nbez chron Polyarthritits, nnbez Lok	M11.19	Familiäre Chondrokalzinose, nnbez Lokalisationen
M06.90	Chronische Polyarthritits, nnbez, mehrere Lok	M11.20	Sonst Chondrokalzinose, mehrere Lokalisationen
M06.91	Chronische Polyarthritits, nnbez, Schulterregion	M11.21	Sonst Chondrokalzinose Schulterregion
M06.92	Chronische Polyarthritits, nnbez, Oberarm	M11.22	Sonst Chondrokalzinose Oberarm
M06.93	Chronische Polyarthritits, nnbez, Unterarm	M11.23	Sonst Chondrokalzinose Unterarm
M06.94	Chronische Polyarthritits, nnbez, Hand	M11.24	Sonst Chondrokalzinose Hand
M06.95	Chronische Polyarthritits, nnbez, Beckenregion/OS	M11.25	Sonst Chondrokalzinose Beckenreg/Oberschenkel
M06.96	Chronische Polyarthritits, nnbez, Unterschenkel	M11.26	Sonst Chondrokalzinose Unterschenkel
M06.97	Chronische Polyarthritits, nnbez, Knöchel/Fuß	M11.27	Sonst Chondrokalzinose Knöchel/Fuß
M06.98	Chronische Polyarthritits, nnbez, sonst Lok	M11.28	Sonst Chondrokalzinose, Sonst Lok
M06.99	Chronische Polyarthritits, nnbez Lok	M11.29	Sonst Chondrokalzinose, nnbez Lokalisationen
M10.00	Idiopathische Gicht, mehrere Lokalisationen	M11.80	Sonst nbez Kristall-Arthropathien, mehrere Lok
M10.01	Idiopathische Gicht Schulterregion	M11.81	Sonst nbez Kristall-Arthropathien Schulterregion
M10.02	Idiopathische Gicht Oberarm	M11.82	Sonst nbez Kristall-Arthropathien Oberarm
M10.03	Idiopathische Gicht Unterarm	M11.83	Sonst nbez Kristall-Arthropathien Unterarm
M10.04	Idiopathische Gicht Hand	M11.84	Sonst nbez Kristall-Arthropathien Hand
M10.05	Idiopathische Gicht Beckenregion/Oberschenkel	M11.85	Sonst nbez Kristall-Arthropathien Beckenreg/OS
M10.06	Idiopathische Gicht Unterschenkel	M11.86	Sonst nbez Kristall-Arthropathien Unterschenkel
M10.07	Idiopathische Gicht Knöchel/Fuß	M11.87	Sonst nbez Kristall-Arthropathien Knöchel/Fuß
M10.08	Idiopathische Gicht, sonstige Lokalisation	M11.88	Sonst nbez Kristall-Arthropathien, sonst Lok

M11.89	Sonst nbez Kristall-Arthropathien, nnbez Lok	M12.59	Traumatische Arthropathie, nnbez Lokalisationen
M11.90	Kristall-Arthropathie, nnbez, mehrere Lok	M13.0	Polyarthritis, nnbez
M11.91	Kristall-Arthropathie, nnbez, Schulterregion	M15.0	Primäre generalisierte (Osteo-) Arthrose
M11.92	Kristall-Arthropathie, nnbez, Oberarm	M15.1	Heberden-Knoten (mit Arthropathie)
M11.93	Kristall-Arthropathie, nnbez, Unterarm	M15.2	Bouchard-Knoten (mit Arthropathie)
M11.94	Kristall-Arthropathie, nnbez, Hand	M15.3	Sekundäre multiple Arthrose
M11.95	Kristall-Arthropathie, nnbez, Beckenreg/Oberschenkel	M15.4	Erosive (Osteo-) Arthrose
M11.96	Kristall-Arthropathie, nnbez, Unterschenkel	M15.9	Polyarthrose, nnbez
M11.97	Kristall-Arthropathie, nnbez, Knöchel/Fuß	M16.0	Primäre Koxarthrose, beidseitig
M11.98	Kristall-Arthropathie, nnbez, sonst Lok	M16.1	Sonstige primäre Koxarthrose
M11.99	Kristall-Arthropathie, nnbez, nnbez Lokalisationen	M16.2	Koxarthrose als Folge einer Dysplasie, beidseitig
M12.00	Chron postrheum Arth [J-Arth], mehrere Lok	M16.3	Sonstige dysplastische Koxarthrose
M12.01	Chron postrheum Arth [J-Arth] Schulterregion	M16.4	Posttraumatische Koxarthrose, beidseitig
M12.02	Chron postrheum Arth [J-Arth] Oberarm	M16.5	Sonstige posttraumatische Koxarthrose
M12.03	Chron postrheum Arth [J-Arth] Unterarm	M16.6	Sonstige sekundäre Koxarthrose, beidseitig
M12.04	Chron postrheum Arth [J-Arth] Hand	M16.7	Sonstige sekundäre Koxarthrose
M12.05	Chron postrheum Arth [J-Arth] Beckenreg/Oberschenkel	M16.9	Koxarthrose, nnbez
M12.06	Chron postrheum Arth [J-Arth] Unterschenkel	M17.0	Primäre Gonarthrose, beidseitig
M12.07	Chron postrheum Arth [J-Arth] Knöchel/Fuß	M17.1	Sonstige primäre Gonarthrose
M12.08	Chron postrheum Arth [J-Arth], Sonst Lok	M17.2	Posttraumatische Gonarthrose, beidseitig
M12.09	Chron postrheum Arth [J-Arth], nnbez Lok	M17.3	Sonstige posttraumatische Gonarthrose
M12.10	Kaschin-Beck-KH, mehrere Lokalisationen	M17.4	Sonstige sekundäre Gonarthrose, beidseitig
M12.11	Kaschin-Beck-KH Schulterregion	M17.5	Sonstige sekundäre Gonarthrose
M12.12	Kaschin-Beck-KH Oberarm	M17.9	Gonarthrose, nnbez
M12.13	Kaschin-Beck-KH Unterarm	M18.0	Primäre Rhizarthrose, beidseitig
M12.14	Kaschin-Beck-KH Hand	M18.1	Sonstige primäre Rhizarthrose
M12.15	Kaschin-Beck-KH Beckenregion/Oberschenkel	M18.2	Posttraumatische Rhizarthrose, beidseitig
M12.16	Kaschin-Beck-KH Unterschenkel	M18.3	Sonstige posttraumatische Rhizarthrose
M12.17	Kaschin-Beck-KH Knöchel/Fuß	M18.4	Sonstige sekundäre Rhizarthrose, beidseitig
M12.18	Kaschin-Beck-KH, sonst Lokalisation	M18.5	Sonstige sekundäre Rhizarthrose
M12.19	Kaschin-Beck-KH, nnbez Lokalisationen	M18.9	Rhizarthrose, nnbez
M12.20	Villonoduläre Synovitis (pig), mehrere Lok	M19.01	Primäre Arthrose Schulterregion
M12.21	Villonoduläre Synovitis (pig) Schulterregion	M19.02	Primäre Arthrose Oberarm
M12.22	Villonoduläre Synovitis (pigmentiert) Oberarm	M19.03	Primäre Arthrose Unterarm
M12.23	Villonoduläre Synovitis (pigmentiert) Unterarm	M19.04	Prim Arthrose sonst Gel, Hand
M12.24	Villonoduläre Synovitis (pigmentiert) Hand	M19.05	Prim Arthrose sonst Gel: Be OSch [Be Fem Hü Hü- IliosGel]
M12.25	Villonoduläre Synovitis (pig) Becken/Oberschenkel	M19.07	Primäre Arthrose Knöchel/Fuß
M12.26	Villonoduläre Synovitis (pig) Unterschenkel	M19.08	Prim Arthro so Gel [Hal Kop Ripp Rum Schäd WS]
M12.27	Villonoduläre Synovitis (pig) Knöchel/Fuß	M19.09	Primäre Arthrose sonst Gelenke, nnbez Lok
M12.28	Villonoduläre Synovitis (pig), sonstige Lok	M19.11	Posttraumatische Arthrose Schulterregion
M12.29	Villonoduläre Synovitis (pigmentiert), nnbez Lok	M19.12	Posttraumatische Arthrose Oberarm
M12.30	Palindromer Rheumatismus, mehrere Lok	M19.13	Posttraumatische Arthrose Unterarm
M12.31	Palindromer Rheumatismus Schulterregion	M19.14	Posttraumat Arthrose sonst Gel, Hand
M12.32	Palindromer Rheumatismus Oberarm	M19.15	Posttr Arthrose sonst Gel: Be OSch [Be Fem Hü Hü- IliosGel]
M12.33	Palindromer Rheumatismus Unterarm	M19.17	Posttraumatische Arthrose Knöchel/Fuß
M12.34	Palindromer Rheumatismus Hand	M19.18	Posttraumatische Arthrose sonst Gelenke
M12.35	Palindromer Rheumatismus Becken/Oberschenkel	M19.19	Posttraumatische Arthrose so Gelenke, nnbez Lok
M12.36	Palindromer Rheumatismus Unterschenkel	M19.21	Sonst sek Arthrose Schulterregion
M12.37	Palindromer Rheumatismus Knöchel/Fuß	M19.22	Sonst sek Arthrose Oberarm
M12.38	Palindromer Rheumatismus, sonstige Lok	M19.23	Sonst sek Arthrose Unterarm
M12.39	Palindromer Rheumatismus, nnbez Lokalisationen	M19.24	Sonst sek Arthrose, Hand
M12.40	Hydrops intermittens, mehrere Lokalisationen	M19.25	Sonst sek Arthrose: Be OSch [Be Fem Hü HüGel IliosacGel]
M12.41	Hydrops intermittens Schulterregion	M19.27	Sonst sek Arthrose Knöchel/Fuß
M12.42	Hydrops intermittens Oberarm	M19.28	Sonst sek Arthrose, sonst Lok
M12.43	Hydrops intermittens Unterarm	M19.29	Sonst sek Arthrose, nnbez Lok
M12.44	Hydrops intermittens Hand	M19.81	Sonst nbez Arthrose Schulterregion
M12.45	Hydrops intermittens Beckenregion/Oberschenkel	M19.82	Sonst nbez Arthrose Oberarm
M12.46	Hydrops intermittens Unterschenkel	M19.83	Sonst nbez Arthrose Unterarm
M12.47	Hydrops intermittens Knöchel/Fuß	M19.84	Sonst nbez Arthrose, Hand
M12.48	Hydrops intermittens, sonstige Lokalisation	M19.85	Sonst nbez Arthrose: Be OSch [Be Fem Hü HüGel IliosacGel]
M12.49	Hydrops intermittens, nnbez Lokalisationen	M19.87	Sonst nbez Arthrose Knöchel/Fuß
M12.50	Traumatische Arthropathie, mehrere Lok	M19.88	Sonst nbez Arthrose, sonst Lokalisation
M12.51	Traumatische Arthropathie Schulterregion	M19.89	Sonst nbez Arthrose, nnbez Lokalisationen
M12.52	Traumatische Arthropathie Oberarm	M19.91	Arthrose, nnbez, Schulterregion
M12.53	Traumatische Arthropathie Unterarm	M19.92	Arthrose, nnbez, Oberarm
M12.54	Traumatische Arthropathie Hand	M19.93	Arthrose, nnbez, Unterarm
M12.55	Traumatische Arthropathie Becken/Oberschenkel	M19.94	Arthrose, nnbez, Hand
M12.56	Traumatische Arthropathie Unterschenkel	M19.95	Arthrose, nnbez, Be Obersch [Be Fem Hü HüGel IliosacGel]
M12.57	Traumatische Arthropathie Knöchel/Fuß	M19.97	Arthrose, nnbez, Knöchel/Fuß
M12.58	Traumatische Arthropathie, sonstige Lok	M19.98	Arthrose, nnbez, sonstige Lokalisation

M19.99	Arthrose, nnbez, nnbez Lokalisationen	M80.19	Osteoporose m path Fx nach Ovarekt, nnbez Lok
M24.60	Ankylose ein Gelenk, mehrere Lok	M80.20	Inaktivitätsosteoporose m path Fraktur, mehr Lok
M24.61	Ankylose ein Gelenk Schulterregion	M80.21	Inaktivitätsosteoporose m path Fx Schulterregion
M24.62	Ankylose ein Gelenk Oberarm	M80.22	Inaktivitätsosteoporose m path Fx Oberarm
M24.63	Ankylose ein Gelenk Unterarm	M80.23	Inaktivitätsosteoporose m path Fx Unterarm
M24.64	Ankylose ein Gelenk Hand	M80.24	Inaktivitätsosteoporose m path Fx Hand
M24.65	Ankylose ein Gelenk Beckenreg/Oberschenkel	M80.25	Inaktivitätsosteoporose m path Fx Becken/OS
M24.66	Ankylose ein Gelenk Unterschenkel	M80.26	Inaktivitätsosteoporose m path Fx Unterschenkel
M24.67	Ankylose ein Gelenk Knöchel/Fuß	M80.27	Inaktivitätsosteoporose m path Fx Knöchel/Fuß
M24.68	Ankylose ein Gelenk, sonstige Lokalisation	M80.28	Inaktivitätsosteoporose m path Fx, sonst Lok
M24.69	Ankylose ein Gelenk, nnbez Lokalisationen	M80.29	Inaktivitätsosteoporose m path Fx, nnbez Lok
M25.00	Hämarthros, mehrere Lokalisationen	M80.30	Osteoporose m path Fx d Malabs n chir Eingr, mehr Lok
M25.01	Hämarthros Schulterregion	M80.31	Osteoporose m path Fx d Malabs n chir Eingr, Schulterreg
M25.02	Hämarthros Oberarm	M80.32	Osteoporose m path Fx d Malabs n chir Eingr, Oberarm
M25.03	Hämarthros Unterarm	M80.33	Osteoporose m path Fx d Malabs n chir Eingr, Unterarm
M25.04	Hämarthros Hand	M80.34	Osteoporose m path Fx d Malabs n chir Eingr, Hand
M25.05	Hämarthros Beckenregion/Oberschenkel	M80.35	Osteoporose m path Fx d Malabs n chir Eingr, BeReg/OS
M25.06	Hämarthros Unterschenkel	M80.36	Osteoporose m path Fx d Malabs n chir Eingr, US
M25.07	Hämarthros Knöchel/Fuß	M80.37	Osteoporose m path Fx d Malabs n chir Eingr, Knöch/Fuß
M25.08	Hämarthros, sonstige Lokalisation	M80.38	Osteoporose m path Fx d Malabs n chir Eingr, sonst Lok
M25.09	Hämarthros, nnbez Lokalisationen	M80.39	Osteoporose m path Fx d Malabs n chir Eingr, nnbez Lok
M42.00	Juv Osteochon WS, mehrere Lok WS	M80.40	AM-induz Osteoporose m path Fx, mehrere Lok
M42.01	Juv Osteochon WS, Okzipito-Atlanto-Axialbereich	M80.41	AM-induz Osteoporose m path Fx Schulterregion
M42.02	Juv Osteochon WS, Zervikalbereich	M80.42	AM-induz Osteoporose m path Fx Oberarm
M42.03	Juv Osteochon WS, Zervikothorakalbereich	M80.43	AM-induz Osteoporose m path Fx Unterarm
M42.04	Juv Osteochon WS, Thorakalbereich	M80.44	AM-induz Osteoporose m path Fx Hand
M42.05	Juv Osteochon WS, Thorakolumbalbereich	M80.45	AM-induz Osteoporose m path Fx Becken/OS
M42.06	Juv Osteochon WS, Lumbalbereich	M80.46	AM-induz Osteoporose m path Fx Unterschenkel
M42.07	Juv Osteochon WS, Lumbosakralbereich	M80.47	AM-induz Osteoporose m path Fx Knöchel/Fuß
M42.08	Juv Osteochon WS, Sakral-/Sakrokokzygealbereich	M80.48	AM-induz Osteoporose m path Fx, sonst Lok
M42.09	Juv Osteochon WS, nnbez Lok	M80.49	AM-induz Osteoporose m path Fx, nnbez Lok
M42.10	Osteochon WS b Erw, mehrere Lok WS	M80.50	Idiopath Osteoporose m path Fx, mehrere Lok
M42.11	Osteochon WS b Erw, Okzipito-Atlanto-Axialbereich	M80.51	Idiopath Osteoporose m path Fx Schulterregion
M42.12	Osteochon WS b Erw, Zervikalbereich	M80.52	Idiopath Osteoporose m path Fx Oberarm
M42.13	Osteochon WS b Erw, Zervikothorakalbereich	M80.53	Idiopath Osteoporose m path Fx Unterarm
M42.14	Osteochon WS b Erw, Thorakalbereich	M80.54	Idiopath Osteoporose m path Fx Hand
M42.15	Osteochon WS b Erw, Thorakolumbalbereich	M80.55	Idiopath Osteoporose m path Fx Becken/OS
M42.16	Osteochon WS b Erw, Lumbalbereich	M80.56	Idiopath Osteoporose m path Fx Unterschenkel
M42.17	Osteochon WS b Erw, Lumbosakralbereich	M80.57	Idiopath Osteoporose m path Fx Knöchel/Fuß
M42.18	Osteochon WS b Erw, Sakral-/Sakrokokzygealbereich	M80.58	Idiopath Osteoporose m path Fx, sonst Lok
M42.19	Osteochon WS b Erw, nnbez Lok	M80.59	Idiopath Osteoporose m path Fx, nnbez Lok
M42.90	Osteochondrose WS, nnbez, mehrere Lok WS	M80.80	Sonst Osteoporose m path Fx, mehrere Lok
M42.91	Osteochondrose WS, nnbez, Okzip-Atlant-AxBereich	M80.81	Sonst Osteoporose m path Fx Schulterregion
M42.92	Osteochondrose WS, nnbez, Zervikalbereich	M80.82	Sonst Osteoporose m path Fx Oberarm
M42.93	Osteochondrose WS, nnbez, Zervikothorakalbereich	M80.83	Sonst Osteoporose m path Fx Unterarm
M42.94	Osteochondrose WS, nnbez, Thorakalbereich	M80.84	Sonst Osteoporose m path Fx Hand
M42.95	Osteochondrose WS, nnbez, Thorakolumbalbereich	M80.85	Sonst Osteoporose m path Fx Becken/OS
M42.96	Osteochondrose WS, nnbez, Lumbalbereich	M80.86	Sonst Osteoporose m path Fx Unterschenkel
M42.97	Osteochondrose WS, nnbez, Lumbosakralbereich	M80.87	Sonst Osteoporose m path Fx Knöchel/Fuß
M42.98	Osteochon WS, nnbez, Sakral-/Sakrokokzygealbereich	M80.88	Sonst Osteoporose m path Fx, sonst Lok
M42.99	Osteochondrose WS, nnbez, nnbez Lok	M80.89	Sonst Osteoporose m path Fx, nnbez Lok
M80.00	Postmenop Osteoporose m path Fraktur, mehr Lok	M80.90	Nnbez Osteoporose m path Fx, mehrere Lok
M80.01	Postmenop Osteoporose m path Fx Schulterregion	M80.91	Nnbez Osteoporose m path Fx Schulterregion
M80.02	Postmenop Osteoporose m path Fx Oberarm	M80.92	Nnbez Osteoporose m path Fx Oberarm
M80.03	Postmenop Osteoporose m path Fx Unterarm	M80.93	Nnbez Osteoporose m path Fx Unterarm
M80.04	Postmenop Osteoporose m path Fx Hand	M80.94	Nnbez Osteoporose m path Fx Hand
M80.05	Postmenop Osteoporose m path Fx Becken/OS	M80.95	Nnbez Osteoporose m path Fx Becken/OS
M80.06	Postmenop Osteoporose m path Fx Unterschenkel	M80.96	Nnbez Osteoporose m path Fx Unterschenkel
M80.07	Postmenop Osteoporose m path Fx Knöchel/Fuß	M80.97	Nnbez Osteoporose m path Fx Knöchel/Fuß
M80.08	Postmenop Osteoporose m path Fx, sonst Lok	M80.98	Nnbez Osteoporose m path Fx, sonst Lok
M80.09	Postmenop Osteoporose m path Fx, nnbezLok	M80.99	Nnbez Osteoporose m path Fx, nnbez Lok
M80.10	Osteoporose m path Fx nach Ovarektomie, mehr Lok	M81.00	Postmenopausale Osteoporose, mehrere Lok
M80.11	Osteoporose m path Fx nach Ovarekt, Schulterregion	M81.01	Postmenopausale Osteoporose Schulterregion
M80.12	Osteoporose m path Fx nach Ovarekt, Oberarm	M81.02	Postmenopausale Osteoporose Oberarm
M80.13	Osteoporose m path Fx nach Ovarekt, Unterarm	M81.03	Postmenopausale Osteoporose Unterarm
M80.14	Osteoporose m path Fx nach Ovarekt, Hand	M81.04	Postmenopausale Osteoporose Hand
M80.15	Osteoporose m path Fx nach Ovarekt, Beckenreg/OS	M81.05	Postmenopausale Osteoporose Becken/OS
M80.16	Osteoporose m path Fx nach Ovarekt, Unterschenkel	M81.06	Postmenopausale Osteoporose Unterschenkel
M80.17	Osteoporose m path Fx nach Ovarekt, Knöchel/Fuß	M81.07	Postmenopausale Osteoporose Knöchel/Fuß
M80.18	Osteoporose m path Fx nach Ovarekt, sonst Lok	M81.08	Postmenopausale Osteoporose, sonst Lok



M81.09	Postmenopausale Osteoporose, nnbez Lok	M81.89	Sonstige Osteoporose, nnbez Lokalisationen
M81.10	Osteoporose nach Ovarrektomie, mehrere Lok	M81.90	Osteoporose, nnbez, mehrere Lokalisationen
M81.11	Osteoporose nach Ovarrektomie, Schulterregion	M81.91	Osteoporose, nnbez, Schulterregion
M81.12	Osteoporose nach Ovarrektomie, Oberarm	M81.92	Osteoporose, nnbez, Oberarm
M81.13	Osteoporose nach Ovarrektomie, Unterarm	M81.93	Osteoporose, nnbez, Unterarm
M81.14	Osteoporose nach Ovarrektomie, Hand	M81.94	Osteoporose, nnbez, Hand
M81.15	Osteoporose nach Ovarrektomie, Becken/OS	M81.95	Osteoporose, nnbez, Beckenregion/Oberschenkel
M81.16	Osteoporose nach Ovarrektomie, Unterschenkel	M81.96	Osteoporose, nnbez, Unterschenkel
M81.17	Osteoporose nach Ovarrektomie, Knöchel/Fuß	M81.97	Osteoporose, nnbez, Knöchel/Fuß
M81.18	Osteoporose nach Ovarrektomie, sonst Lokalisation	M81.98	Osteoporose, nnbez, sonstige Lokalisation
M81.19	Osteoporose nach Ovarrektomie, nnbez Lok	M81.99	Osteoporose, nnbez, nnbez Lokalisationen
M81.20	Inaktivitätsosteoporose, mehrere Lok	M83.00	Osteomalazie im Wochenbett, mehrere Lok
M81.21	Inaktivitätsosteoporose Schulterregion	M83.01	Osteomalazie im Wochenbett, Schulterregion
M81.22	Inaktivitätsosteoporose Oberarm	M83.02	Osteomalazie im Wochenbett, Oberarm
M81.23	Inaktivitätsosteoporose Unterarm	M83.03	Osteomalazie im Wochenbett, Unterarm
M81.24	Inaktivitätsosteoporose Hand	M83.04	Osteomalazie im Wochenbett, Hand
M81.25	Inaktivitätsosteoporose Beckenregion/Oberschenkel	M83.05	Osteomalazie im Wochenbett, Becken/Oberschenkel
M81.26	Inaktivitätsosteoporose Unterschenkel	M83.06	Osteomalazie im Wochenbett, Unterschenkel
M81.27	Inaktivitätsosteoporose Knöchel/Fuß	M83.07	Osteomalazie im Wochenbett, Knöchel/Fuß
M81.28	Inaktivitätsosteoporose, sonstige Lokalisation	M83.08	Osteomalazie im Wochenbett, sonst Lokalisation
M81.29	Inaktivitätsosteoporose, nnbez Lokalisationen	M83.09	Osteomalazie im Wochenbett, nnbez Lokalisationen
M81.30	Osteoporose infolge Malabs nach chir Eingr, mehrere Lok	M83.10	Senile Osteomalazie, mehrere Lokalisationen
M81.31	Osteoporose infolge Malabs nach chir Eingr, Schulterreg	M83.11	Senile Osteomalazie Schulterregion
M81.32	Osteoporose infolge Malabs nach chir Eingr, Oberarm	M83.12	Senile Osteomalazie Oberarm
M81.33	Osteoporose infolge Malabs nach chir Eingr, Unterarm	M83.13	Senile Osteomalazie Unterarm
M81.34	Osteoporose infolge Malabs nach chir Eingr, Hand	M83.14	Senile Osteomalazie Hand
M81.35	Osteoporose infolge Malabs nach chir Eingr, BeReg/OS	M83.15	Senile Osteomalazie Beckenregion/Oberschenkel
M81.36	Osteoporose infolge Malabs nach chir Eingr, US	M83.16	Senile Osteomalazie Unterschenkel
M81.37	Osteoporose infolge Malabs nach chir Eingr, Knöchel/Fuß	M83.17	Senile Osteomalazie Knöchel/Fuß
M81.38	Osteoporose infolge Malabs nach chir Eingr, sonst Lok	M83.18	Senile Osteomalazie, sonstige Lokalisation
M81.39	Osteoporose infolge Malabs nach chir Eingr, nnbez Lok	M83.19	Senile Osteomalazie, nnbez Lokalisationen
M81.40	AM-induz Osteoporose, mehrere Lok	M83.20	Osteomalazie ErwAlter d Malabs, mehrere Lok
M81.41	AM-induz Osteoporose Schulterregion	M83.21	Osteomalazie ErwAlter d Malabs, Schulterregion
M81.42	AM-induz Osteoporose Oberarm	M83.22	Osteomalazie ErwAlter d Malabs, Oberarm
M81.43	AM-induz Osteoporose Unterarm	M83.23	Osteomalazie ErwAlter d Malabs, Unterarm
M81.44	AM-induz Osteoporose Hand	M83.24	Osteomalazie ErwAlter d Malabs, Hand
M81.45	AM-induz Osteoporose Beckenregion/Oberschenkel	M83.25	Osteomalazie ErwAlter d Malabs, Becken/OS
M81.46	AM-induz Osteoporose Unterschenkel	M83.26	Osteomalazie ErwAlter d Malabs, Unterschenkel
M81.47	AM-induz Osteoporose Knöchel/Fuß	M83.27	Osteomalazie ErwAlter d Malabs, Knöchel/Fuß
M81.48	AM-induz Osteoporose, sonst Lok	M83.28	Osteomalazie ErwAlter d Malabs, sonst Lok
M81.49	Arzneimittelinduzierte Osteoporose, nnbez Lok	M83.29	Osteomalazie ErwAlter d Malabs, nnbez Lok
M81.50	Idiopathische Osteoporose, mehrere Lok	M83.30	Osteomalazie ErwAlter d Fehl-/Mangelernähr, mehr Lok
M81.51	Idiopathische Osteoporose Schulterregion	M83.31	Osteomalazie ErwAlter d Fehl-/Mangelernähr, Schulterreg
M81.52	Idiopathische Osteoporose Oberarm	M83.32	Osteomalazie ErwAlter d Fehl-/Mangelernähr, Oberarm
M81.53	Idiopathische Osteoporose Unterarm	M83.33	Osteomalazie ErwAlter d Fehl-/Mangelernähr, Unterarm
M81.54	Idiopathische Osteoporose Hand	M83.34	Osteomalazie ErwAlter d Fehl-/Mangelernähr, Hand
M81.55	Idiopathische Osteoporose Becken/Oberschenkel	M83.35	Osteomalazie ErwAlter d Fehl-/Mangelernähr, BeReg/OS
M81.56	Idiopathische Osteoporose Unterschenkel	M83.36	Osteomalazie ErwAlter d Fehl-/Mangelernähr, US
M81.57	Idiopathische Osteoporose Knöchel/Fuß	M83.37	Osteomalazie ErwAlter d Fehl-/Mangelernähr, Knöchel/Fuß
M81.58	Idiopathische Osteoporose, sonstige Lok	M83.38	Osteomalazie ErwAlter d Fehl-/Mangelernähr, so Lok
M81.59	Idiopathische Osteoporose, nnbez Lokalisationen	M83.39	Osteomalazie ErwAlter d Fehl-/Mangelernähr, nnbez Lok
M81.60	Lokalisierte Osteoporose [Lequesne], mehrere Lok	M83.40	Aluminiumosteopathie, mehrere Lokalisationen
M81.61	Lokalisierte Osteoporose [Lequesne], Schulterregion	M83.41	Aluminiumosteopathie Schulterregion
M81.62	Lokalisierte Osteoporose [Lequesne], Oberarm	M83.42	Aluminiumosteopathie Oberarm
M81.63	Lokalisierte Osteoporose [Lequesne], Unterarm	M83.43	Aluminiumosteopathie Unterarm
M81.64	Lokalisierte Osteoporose [Lequesne], Hand	M83.44	Aluminiumosteopathie Hand
M81.65	Lokalisierte Osteoporose [Lequesne], Becken/OS	M83.45	Aluminiumosteopathie Beckenregion/Oberschenkel
M81.66	Lokalisierte Osteoporose [Lequesne], Unterschenkel	M83.46	Aluminiumosteopathie Unterschenkel
M81.67	Lokalisierte Osteoporose [Lequesne], Knöchel/Fuß	M83.47	Aluminiumosteopathie Knöchel/Fuß
M81.68	Lokalisierte Osteoporose [Lequesne], sonst Lok	M83.48	Aluminiumosteopathie, sonstige Lokalisation
M81.69	Lokalisierte Osteoporose [Lequesne], nnbez Lok	M83.49	Aluminiumosteopathie, nnbez Lokalisationen
M81.80	Sonstige Osteoporose, mehrere Lokalisationen	M83.50	Sonst AM-induz Osteomalazie b Erw, mehrere Lok
M81.81	Sonstige Osteoporose Schulterregion	M83.51	Sonst AM-induz Osteomalazie b Erw, Schulterregion
M81.82	Sonstige Osteoporose Oberarm	M83.52	Sonst AM-induz Osteomalazie b Erw, Oberarm
M81.83	Sonstige Osteoporose Unterarm	M83.53	Sonst AM-induz Osteomalazie b Erw, Unterarm
M81.84	Sonstige Osteoporose Hand	M83.54	Sonst AM-induz Osteomalazie b Erw, Hand
M81.85	Sonstige Osteoporose Beckenregion/OS	M83.55	Sonst AM-induz Osteomalazie b Erw, Beckenreg/OS
M81.86	Sonstige Osteoporose Unterschenkel	M83.56	Sonst AM-induz Osteomalazie b Erw, Unterschenkel
M81.87	Sonstige Osteoporose Knöchel/Fuß	M83.57	Sonst AM-induz Osteomalazie b Erw, Knöchel/Fuß
M81.88	Sonstige Osteoporose, sonstige Lokalisation	M83.58	Sonst AM-induz Osteomalazie b Erw, so Lok

M83.59	Sonst AM-induz Osteomalazie b Erw, nnbez Lok	M85.69	Sonstige Knochenzyste, nnbez Lokalisationen
M83.80	Sonst Osteomalazie im ErwAlter, mehrere Lok	M87.00	Idiopath aseptische Knochennekrose, mehrere Lok
M83.81	Sonst Osteomalazie im ErwAlter, Schulterregion	M87.01	Idiopath aseptische Knochennekrose Schulterregion
M83.82	Sonst Osteomalazie im ErwAlter, Oberarm	M87.02	Idiopath aseptische Knochennekrose Oberarm
M83.83	Sonst Osteomalazie im ErwAlter, Unterarm	M87.03	Idiopath aseptische Knochennekrose Unterarm
M83.84	Sonst Osteomalazie im ErwAlter, Hand	M87.04	Idiopath aseptische Knochennekrose Hand
M83.85	Sonst Osteomalazie im ErwAlter, Becken/OS	M87.05	Idiopath aseptische Knochennekrose Becken/OS
M83.86	Sonst Osteomalazie im ErwAlter, Unterschenkel	M87.06	Idiopath aseptische Knochennekrose Unterschenkel
M83.87	Sonst Osteomalazie im ErwAlter, Knöchel/Fuß	M87.07	Idiopath aseptische Knochennekrose Knöchel/Fuß
M83.88	Sonst Osteomalazie im ErwAlter, sonst Lok	M87.08	Idiopath aseptische Knochennekrose, sonst Lok
M83.89	Sonst Osteomalazie im ErwAlter, nnbez Lok	M87.09	Idiopath aseptische Knochennekrose, nnbez Lok
M83.90	Osteomalazie im ErwAlter, nnbez, mehrere Lok	M88.0	Osteodystrophia deformans Schädelknochen
M83.91	Osteomalazie im ErwAlter, nnbez, Schulterregion	M88.80	Osteodystrophia deformans sonst Knochen, mehr Lok
M83.92	Osteomalazie im ErwAlter, nnbez, Oberarm	M88.81	Osteodystrophia deformans Schulterregion
M83.93	Osteomalazie im ErwAlter, nnbez, Unterarm	M88.82	Osteodystrophia deformans Oberarm
M83.94	Osteomalazie im ErwAlter, nnbez, Hand	M88.83	Osteodystrophia deformans Unterarm
M83.95	Osteomalazie im ErwAlter, nnbez, Becken/Oberschenkel	M88.84	Osteodystrophia deformans Hand
M83.96	Osteomalazie im ErwAlter, nnbez, Unterschenkel	M88.85	Osteodystrophia deformans Becken/Oberschenkel
M83.97	Osteomalazie im ErwAlter, nnbez, Knöchel/Fuß	M88.86	Osteodystrophia deformans Unterschenkel
M83.98	Osteomalazie im ErwAlter, nnbez, sonst Lok	M88.87	Osteodystrophia deformans Knöchel/Fuß
M83.99	Osteomalazie im ErwAlter, nnbez, nnbez Lok	M88.88	Osteodystrophia deformans sonstige Knochen
M85.00	Fibröse Dysplasie (monostotisch), mehrere Lok	M88.89	Osteodystrophia deformans sonst Knochen, nnbez Lok
M85.01	Fibröse Dysplasie (monostotisch) Schulterregion	M88.90	Osteodystrophia deformans, nnbez, mehrere Lok
M85.02	Fibröse Dysplasie (monostotisch) Oberarm	M88.91	Osteodystrophia deformans, nnbez, Schulterregion
M85.03	Fibröse Dysplasie (monostotisch) Unterarm	M88.92	Osteodystrophia deformans, nnbez, Oberarm
M85.04	Fibröse Dysplasie (monostotisch) Hand	M88.93	Osteodystrophia deformans, nnbez, Unterarm
M85.05	Fibröse Dysplasie (monostotisch) Becken/OS	M88.94	Osteodystrophia deformans, nnbez, Hand
M85.06	Fibröse Dysplasie (monostotisch) Unterschenkel	M88.95	Osteodystrophia deformans, nnbez, Becken/OS
M85.07	Fibröse Dysplasie (monostotisch) Knöchel/Fuß	M88.96	Osteodystrophia deformans, nnbez, Unterschenkel
M85.08	Fibröse Dysplasie (monostotisch), sonst Lok	M88.97	Osteodystrophia deformans, nnbez, Knöchel/Fuß
M85.09	Fibröse Dysplasie (monostotisch), nnbez Lok	M88.98	Osteodystrophia deformans, nnbez, sonst Lok
M85.30	Ostitis condensans, mehrere Lokalisationen	M88.99	Osteodystrophia deformans, nnbez, nnbez Lok
M85.31	Ostitis condensans Schulterregion	M89.40	Sonst hypertroph Osteoarthropathie, mehrere Lok
M85.32	Ostitis condensans Oberarm	M89.41	Sonst hypertroph Osteoarthropathie Schulterregion
M85.33	Ostitis condensans Unterarm	M89.42	Sonst hypertroph Osteoarthropathie Oberarm
M85.34	Ostitis condensans Hand	M89.43	Sonst hypertroph Osteoarthropathie Unterarm
M85.35	Ostitis condensans Beckenregion/Oberschenkel	M89.44	Sonst hypertroph Osteoarthropathie Hand
M85.36	Ostitis condensans Unterschenkel	M89.45	Sonst hypertroph Osteoarthropathie Becken/OS
M85.37	Ostitis condensans Knöchel/Fuß	M89.46	Sonst hypertroph Osteoarthropathie Unterschenkel
M85.38	Ostitis condensans, sonstige Lokalisation	M89.47	Sonst hypertroph Osteoarthropathie Knöchel/Fuß
M85.39	Ostitis condensans, nnbez Lokalisationen	M89.48	Sonst hypertroph Osteoarthropathie, sonst Lok
M85.40	Solitäre Knochenzyste, mehrere Lokalisationen	M89.49	Sonst hypertroph Osteoarthropathie, nnbez Lok
M85.41	Solitäre Knochenzyste Schulterregion	M91.0	Juvenile Osteochondrose Becken
M85.42	Solitäre Knochenzyste Oberarm	M91.1	Juv Osteochon Femurkopf [Perthes-Legg-Calvé-KH]
M85.43	Solitäre Knochenzyste Unterarm	M91.2	Coxa plana
M85.44	Solitäre Knochenzyste Hand	M91.3	Pseudokoxalgie
M85.45	Solitäre Knochenzyste Becken/Oberschenkel	M91.8	Sonst juvenile Osteochondrose Hüfte Becken
M85.46	Solitäre Knochenzyste Unterschenkel	M91.9	Juvenile Osteochondrose Hüfte Becken, nnbez
M85.47	Solitäre Knochenzyste Knöchel/Fuß	M92.0	Juvenile Osteochondrose Humerus
M85.48	Solitäre Knochenzyste, sonstige Lokalisation	M92.1	Juvenile Osteochondrose Radius Ulna
M85.49	Solitäre Knochenzyste, nnbez Lokalisationen	M92.2	Juvenile Osteochondrose Hand
M85.50	Aneurysmatische Knochenzyste, mehrere Lok	M92.3	Sonst juvenile Osteochondrose ob Extremität
M85.51	Aneurysmatische Knochenzyste Schulterregion	M92.4	Juvenile Osteochondrose Patella
M85.52	Aneurysmatische Knochenzyste Oberarm	M92.5	Juvenile Osteochondrose Tibia Fibula
M85.53	Aneurysmatische Knochenzyste Unterarm	M92.6	Juvenile Osteochondrose Tarsus
M85.54	Aneurysmatische Knochenzyste Hand	M92.7	Juvenile Osteochondrose Metatarsus
M85.55	Aneurysmatische Knochenzyste Becken/OS	M92.8	Sonstige nbez juvenile Osteochondrose
M85.56	Aneurysmatische Knochenzyste Unterschenkel	M92.9	Juvenile Osteochondrose, nnbez
M85.57	Aneurysmatische Knochenzyste Knöchel/Fuß	M93.0	Epiphyseolysis capitis femoris (nichttraumatisch)
M85.58	Aneurysmatische Knochenzyste, so Lokalisation	M93.1	Kienböck-Krankheit b Erwachsenen
M85.59	Aneurysmatische Knochenzyste, nnbez Lok	M93.2	Osteochondrosis dissecans
M85.60	Sonstige Knochenzyste, mehrere Lokalisationen	M93.8	Sonstige nbez Osteochondropathien
M85.61	Sonstige Knochenzyste Schulterregion	M93.9	Osteochondropathie, nnbez
M85.62	Sonstige Knochenzyste Oberarm	M94.20	Chondromalazie, mehrere Lokalisationen
M85.63	Sonstige Knochenzyste Unterarm	M94.21	Chondromalazie Schulterregion
M85.64	Sonstige Knochenzyste Hand	M94.22	Chondromalazie Oberarm
M85.65	Sonstige Knochenzyste Beckenregion/OS	M94.23	Chondromalazie Unterarm
M85.66	Sonstige Knochenzyste Unterschenkel	M94.24	Chondromalazie Hand
M85.67	Sonstige Knochenzyste Knöchel/Fuß	M94.25	Chondromalazie: Be OSch [Be Fe Ges Hü HüGel IliosakGel]
M85.68	Sonstige Knochenzyste, sonst Lok	M94.26	Chondromalazie, Unterschenkel

M94.27 Chondromalazie Knöchel/Fuß  
M94.28 Chondromalazie, sonstige Lokalisation

M94.29 Chondromalazie, nnbez Lokalisationen

**ADRG I71****Muskel- und Sehnenkrankungen oder Verstauchung, Zerrung und Luxation an Hüftgelenk, Becken und Oberschenkel**

Hauptdiagnose in Tabelle I71-1

**DRG I71Z****Muskel- und Sehnenkrankungen oder Verstauchung, Zerrung und Luxation an Hüftgelenk, Becken und Oberschenkel****Diagnose I71-1**

M25.10	Gelenkfistel, mehrere Lokalisationen	M60.86	Sonstige Myositis Unterschenkel
M25.11	Gelenkfistel Schulterregion	M60.87	Sonstige Myositis Knöchel/Fuß
M25.12	Gelenkfistel Oberarm	M60.88	Sonstige Myositis, sonstige Lokalisation
M25.13	Gelenkfistel Unterarm	M60.89	Sonstige Myositis, nnbez Lokalisationen
M25.14	Gelenkfistel Hand	M60.90	Myositis, nnbez, mehrere Lokalisationen
M25.15	Gelenkfistel Beckenregion/Oberschenkel	M60.91	Myositis, nnbez, Schulterregion
M25.16	Gelenkfistel Unterschenkel	M60.92	Myositis, nnbez, Oberarm
M25.17	Gelenkfistel Knöchel/Fuß	M60.93	Myositis, nnbez, Unterarm
M25.18	Gelenkfistel, sonstige Lokalisation	M60.94	Myositis, nnbez, Hand
M25.19	Gelenkfistel, nnbez Lokalisationen	M60.95	Myositis, nnbez, Beckenregion/Oberschenkel
M25.50	Gelenkschmerz, mehrere Lokalisationen	M60.96	Myositis, nnbez, Unterschenkel
M25.51	Gelenkschmerz Schulterregion	M60.97	Myositis, nnbez, Knöchel/Fuß
M25.52	Gelenkschmerz Oberarm	M60.98	Myositis, nnbez, sonstige Lokalisation
M25.53	Gelenkschmerz Unterarm	M60.99	Myositis, nnbez, nnbez Lokalisationen
M25.54	Gelenkschmerz Hand	M62.40	Muskelkontraktur, mehrere Lokalisationen
M25.55	Gelenkschmerz Beckenregion/Oberschenkel	M62.41	Muskelkontraktur Schulterregion
M25.56	Gelenkschmerz Unterschenkel	M62.42	Muskelkontraktur Oberarm
M25.57	Gelenkschmerz Knöchel/Fuß	M62.43	Muskelkontraktur Unterarm
M25.58	Gelenkschmerz, sonstige Lokalisation	M62.44	Muskelkontraktur Hand
M25.59	Gelenkschmerz, nnbez Lokalisationen	M62.45	Muskelkontraktur Beckenregion/Oberschenkel
M25.60	Gelenksteife, aonkl, mehrere Lokalisationen	M62.46	Muskelkontraktur Unterschenkel
M25.61	Gelenksteife, aonkl, Schulterregion	M62.47	Muskelkontraktur Knöchel/Fuß
M25.62	Gelenksteife, aonkl, Oberarm	M62.48	Muskelkontraktur, sonstige Lokalisation
M25.63	Gelenksteife, aonkl, Unterarm	M62.49	Muskelkontraktur, nnbez Lokalisationen
M25.64	Gelenksteife, aonkl, Hand	M79.10	Myalgie, mehrere Lokalisationen
M25.65	Gelenksteife, aonkl, Beckenregion/Oberschenkel	M79.11	Myalgie Schulterregion
M25.66	Gelenksteife, aonkl, Unterschenkel	M79.12	Myalgie Oberarm
M25.67	Gelenksteife, aonkl, Knöchel/Fuß	M79.13	Myalgie Unterarm
M25.68	Gelenksteife, aonkl, sonstige Lokalisation	M79.14	Myalgie Hand
M25.69	Gelenksteife, aonkl, nnbez Lokalisationen	M79.15	Myalgie Beckenregion/Oberschenkel
M25.80	Sonstige nbez Gelenk-KH, mehrere Lokalisationen	M79.16	Myalgie Unterschenkel
M25.81	Sonstige nbez Gelenk-KH Schulterregion	M79.17	Myalgie Knöchel/Fuß
M25.82	Sonstige nbez Gelenk-KH Oberarm	M79.18	Myalgie, sonstige Lokalisation
M25.83	Sonstige nbez Gelenk-KH Unterarm	M79.19	Myalgie, nnbez Lokalisationen
M25.84	Sonstige nbez Gelenk-KH Hand	M79.60	Schmerzen Extremitäten, mehrere Lok
M25.85	Sonstige nbez Gelenk-KH Beckenregion/Oberschenkel	M79.61	Schmerzen Schulterregion
M25.86	Sonstige nbez Gelenk-KH Unterschenkel	M79.62	Schmerzen Oberarm
M25.87	Sonstige nbez Gelenk-KH Knöchel/Fuß	M79.63	Schmerzen Unterarm
M25.88	Sonstige nbez Gelenk-KH, sonstige Lokalisation	M79.64	Schmerzen Hand
M25.89	Sonstige nbez Gelenk-KH, nnbez Lokalisationen	M79.65	Schmerzen Beckenregion/Oberschenkel
M25.90	Gelenk-KH, nnbez, mehrere Lokalisationen	M79.66	Schmerzen Unterschenkel
M25.91	Gelenk-KH, nnbez, Schulterregion	M79.67	Schmerzen Knöchel/Fuß
M25.92	Gelenk-KH, nnbez, Oberarm	M79.69	Schmerzen Extremitäten, nnbez Lok
M25.93	Gelenk-KH, nnbez, Unterarm	M79.80	Sonst nbez KH Weichteilgewebe, mehrere Lok
M25.94	Gelenk-KH, nnbez, Hand	M79.81	Sonst nbez KH Weichteilgewebe Schulterregion
M25.95	Gelenk-KH, nnbez, Beckenregion/Oberschenkel	M79.82	Sonst nbez KH Weichteilgewebe Oberarm
M25.96	Gelenk-KH, nnbez, Unterschenkel	M79.83	Sonst nbez KH Weichteilgewebe Unterarm
M25.97	Gelenk-KH, nnbez, Knöchel/Fuß	M79.84	Sonst nbez KH Weichteilgewebe Hand
M25.99	Gelenk-KH, nnbez, nnbez Lokalisationen	M79.85	Sonst nbez KH Weichteilgewebe Becken/OS
M60.80	Sonstige Myositis, mehrere Lokalisationen	M79.86	Sonst nbez KH Weichteilgewebe Unterschenkel
M60.81	Sonstige Myositis Schulterregion	M79.87	Sonst nbez KH Weichteilgewebe Knöchel/Fuß
M60.82	Sonstige Myositis Oberarm	M79.88	Sonst nbez KH Weichteilgewebe, sonst Lok
M60.83	Sonstige Myositis Unterarm	M79.89	Sonst nbez KH Weichteilgewebe, nnbez Lok
M60.84	Sonstige Myositis Hand	M79.90	KH Weichteilgewebe, nnbez, mehrere Lok
M60.85	Sonstige Myositis Beckenregion/Oberschenkel	M79.91	KH Weichteilgewebe, nnbez, Schulterregion

M79.92	KH Weichteilgewebe, nnbez, Oberarm	S73.02	Luxation Hüfte, nach anterior
M79.93	KH Weichteilgewebe, nnbez, Unterarm	S73.08	Luxation Hüfte, sonstige
M79.94	KH Weichteilgewebe, nnbez, Hand	S73.10	Verstauchung u Zerrung Hüftgelenk, Teil nnbez
M79.95	KH Weichteilgewebe, nnbez, Becken/Oberschenkel	S73.11	Verstauchung u Zerrung Hüftgelenk, iliofemorale (Band)
M79.96	KH Weichteilgewebe, nnbez, Unterschenkel	S73.12	Verstauchung u Zerrung Hüftgelenk, ischiokapsulär (Band)
M79.97	KH Weichteilgewebe, nnbez, Knöchel/Fuß	S73.18	Verstauchung u Zerrung Hüftgelenk, sonst Teile
M79.98	KH Weichteilgewebe, nnbez, sonst Lok	S76.0	Verletzung Muskeln u Sehnen Hüfte
M79.99	KH Weichteilgewebe, nnbez, nnbez Lokalisationen	S76.1	Verletzung Muskel u Sehne M quadriceps femoris
R25.2	Krämpfe u Spasmen Muskulatur	S76.2	Verletzung Muskeln u Sehnen, Adduktorengruppe OS
R26.2	Gehbeschwerden, aonkl	S76.3	Verletz Muskeln u Sehnen post Muskelgruppe, in Höhe OS
R29.4	Schnappende Hüfte	S76.4	Verletzung sonst u nnbez Muskeln Sehnen in Höhe OS
S73.00	Luxation Hüfte, nnbez	S76.7	Verletzung mehr Muskeln Sehnen, in Höhe Hüfte OS
S73.01	Luxation Hüfte, nach posterior		

**ADRG I72**

**Entzündung von Sehnen, Muskeln und Schleimbeuteln mit äusserst schweren oder schweren CC oder Frakturen am Femurschaft, Alter > 2 Jahre**

Hauptdiagnose in Tabelle I72-1 und PCCL > 2 oder Hauptdiagnose in Tabelle I72-2 und Alter > 2 Jahre

**DRG I72Z**

**Entzündung von Sehnen, Muskeln und Schleimbeuteln mit äusserst schweren oder schweren CC oder Frakturen am Femurschaft, Alter > 2 Jahre**

08  
I72

**Hauptdiagnose I72-1**

M24.20	KH Bänder, mehrere Lokalisationen	M61.03	Traumatische Myositis ossificans Unterarm
M24.21	KH Bänder Schulterregion	M61.04	Traumatische Myositis ossificans Hand
M24.22	KH Bänder Oberarm	M61.05	Traumatische Myositis ossificans Becken/OS
M24.23	KH Bänder Unterarm	M61.06	Traumatische Myositis ossificans Unterschenkel
M24.24	KH Bänder Hand	M61.07	Traumatische Myositis ossificans Knöchel/Fuß
M24.25	KH Bänder Beckenregion u Oberschenkel	M61.08	Traumatische Myositis ossificans, sonst Lok
M24.27	KH Bänder Knöchel/Fuß	M61.09	Traumatische Myositis ossificans, nnbez Lok
M24.28	KH Bänder, sonstige Lokalisation	M61.10	Myositis ossificans progressiva, mehrere Lok
M24.29	KH Bänder, nnbez Lokalisationen	M61.11	Myositis ossificans progressiva Schulterregion
M35.4	Eosinophile Fasziitis	M61.12	Myositis ossificans progressiva Oberarm
M35.7	Hypermobilitäts-Syndrom	M61.13	Myositis ossificans progressiva Unterarm
M60.00	Infektiöse Myositis, mehrere Lokalisationen	M61.14	Myositis ossificans progressiva Hand
M60.01	Infektiöse Myositis Schulterregion	M61.15	Myositis ossificans progressiva Becken/OS
M60.02	Infektiöse Myositis Oberarm	M61.16	Myositis ossificans progressiva Unterschenkel
M60.03	Infektiöse Myositis Unterarm	M61.17	Myositis ossificans progressiva Knöchel/Fuß
M60.04	Infektiöse Myositis Hand	M61.18	Myositis ossificans progressiva, sonst Lok
M60.05	Infektiöse Myositis Beckenregion/Oberschenkel	M61.19	Myositis ossificans progressiva, nnbez Lok
M60.06	Infektiöse Myositis Unterschenkel	M61.20	Kalz-/Ossifikation Muskel b Lähmung, mehrere Lok
M60.07	Infektiöse Myositis Knöchel/Fuß	M61.21	Kalz-/Ossifikation Muskel b Lähmung, Schulterregion
M60.08	Infektiöse Myositis, sonstige Lokalisation	M61.22	Kalz-/Ossifikation Muskel b Lähmung, Oberarm
M60.09	Infektiöse Myositis, nnbez Lokalisationen	M61.23	Kalz-/Ossifikation Muskel b Lähmung, Unterarm
M60.10	Interstitielle Myositis, mehrere Lok	M61.24	Kalz-/Ossifikation Muskel b Lähmung, Hand
M60.11	Interstitielle Myositis Schulterregion	M61.25	Kalz-/Ossifikation Muskel b Lähmung, Becken/OS
M60.12	Interstitielle Myositis Oberarm	M61.26	Kalz-/Ossifikation Muskel b Lähmung, Unterschenkel
M60.13	Interstitielle Myositis Unterarm	M61.27	Kalz-/Ossifikation Muskel b Lähmung, Knöchel/Fuß
M60.14	Interstitielle Myositis Hand	M61.28	Kalz-/Ossifikation Muskel b Lähmung, sonst Lok
M60.15	Interstitielle Myositis Beckenregion/Oberschenkel	M61.29	Kalz-/Ossifikation Muskel b Lähmung, nnbez Lok
M60.16	Interstitielle Myositis Unterschenkel	M61.30	Kalz-/Ossifikation Muskel b Verbrennung, mehrere Lok
M60.17	Interstitielle Myositis Knöchel/Fuß	M61.31	Kalz-/Ossifikation Muskel b Verbrennung, Schulterregion
M60.18	Interstitielle Myositis, sonstige Lokalisation	M61.32	Kalz-/Ossifikation Muskel b Verbrennung, Oberarm
M60.19	Interstitielle Myositis, nnbez Lokalisationen	M61.33	Kalz-/Ossifikation Muskel b Verbrennung, Unterarm
M60.20	FK-Granulom im Weichteilgewebe, aonkl, mehrere Lok	M61.34	Kalz-/Ossifikation Muskel b Verbrennung, Hand
M60.21	FK-Granulom im Weichteilgewebe, aonkl, Schulterregion	M61.35	Kalz-/Ossifikation Muskel b Verbrennung, Beckenreg/OS
M60.22	FK-Granulom im Weichteilgewebe, aonkl, Oberarm	M61.36	Kalz-/Ossifikation Muskel b Verbrennung, Unterschenkel
M60.23	FK-Granulom im Weichteilgewebe, aonkl, Unterarm	M61.37	Kalz-/Ossifikation Muskel b Verbrennung, Knöchel/Fuß
M60.24	FK-Granulom im Weichteilgewebe, aonkl, Hand	M61.38	Kalz-/Ossifikation Muskel b Verbrennung, sonst Lok
M60.25	FK-Granulom im Weichteilgewebe, aonkl, Becken/OS	M61.39	Kalz-/Ossifikation Muskel b Verbrennung, nnbez Lok
M60.26	FK-Granulom im Weichteilgewebe, aonkl, Unterschenkel	M61.40	Sonstige Kalzifikation von Muskeln, mehrere Lok
M60.27	FK-Granulom im Weichteilgewebe, aonkl, Knöchel/Fuß	M61.41	Sonstige Kalzifikation von Muskeln Schulterregion
M60.28	FK-Granulom im Weichteilgewebe, aonkl, sonst Lok	M61.42	Sonstige Kalzifikation von Muskeln Oberarm
M60.29	FK-Granulom im Weichteilgewebe, aonkl, nnbez Lok	M61.43	Sonstige Kalzifikation von Muskeln Unterarm
M61.00	Traumatische Myositis ossificans, mehrere Lok	M61.44	Sonstige Kalzifikation von Muskeln Hand
M61.01	Traumatische Myositis ossificans Schulterregion	M61.45	Sonstige Kalzifikation von Muskeln Becken/OS
M61.02	Traumatische Myositis ossificans Oberarm	M61.46	Sonstige Kalzifikation von Muskeln Unterschenkel

M61.47	Sonstige Kalzifikation von Muskeln Knöchel/Fuß	M62.57	Muskelschwund u -atrophie, aonkl, Knöchel/Fuß
M61.48	Sonstige Kalzifikation von Muskeln, sonst Lok	M62.58	Muskelschwund u -atrophie, aonkl, sonst Lok
M61.49	Sonstige Kalzifikation von Muskeln, nnbez Lok	M62.59	Muskelschwund u -atrophie, aonkl, nnbez Lok
M61.50	Sonstige Ossifikation von Muskeln, mehrere Lok	M62.60	Muskelzerrung, mehrere Lokalisationen
M61.51	Sonstige Ossifikation von Muskeln Schulterregion	M62.61	Muskelzerrung Schulterregion
M61.52	Sonstige Ossifikation von Muskeln Oberarm	M62.62	Muskelzerrung Oberarm
M61.53	Sonstige Ossifikation von Muskeln Unterarm	M62.63	Muskelzerrung Unterarm
M61.54	Sonstige Ossifikation von Muskeln Hand	M62.64	Muskelzerrung Hand
M61.55	Sonstige Ossifikation von Muskeln Becken/OS	M62.65	Muskelzerrung Beckenregion/Oberschenkel
M61.56	Sonstige Ossifikation von Muskeln Unterschenkel	M62.66	Muskelzerrung Unterschenkel
M61.57	Sonstige Ossifikation von Muskeln Knöchel/Fuß	M62.67	Muskelzerrung Knöchel/Fuß
M61.58	Sonstige Ossifikation von Muskeln, sonst Lok	M62.68	Muskelzerrung, sonstige Lokalisation
M61.59	Sonstige Ossifikation von Muskeln, nnbez Lok	M62.69	Muskelzerrung, nnbez Lokalisationen
M61.90	Kalz-/Ossifikation Muskeln, nnbez, mehrere Lok	M62.80	Sonst nbez Muskel-KH, mehrere Lokalisationen
M61.91	Kalz-/Ossifikation Muskeln, nnbez, Schulterregion	M62.81	Sonst nbez Muskel-KH Schulterregion
M61.92	Kalz-/Ossifikation Muskeln, nnbez, Oberarm	M62.82	Sonst nbez Muskel-KH Oberarm
M61.93	Kalz-/Ossifikation Muskeln, nnbez, Unterarm	M62.83	Sonst nbez Muskel-KH Unterarm
M61.94	Kalz-/Ossifikation Muskeln, nnbez, Hand	M62.84	Sonst nbez Muskel-KH Hand
M61.95	Kalz-/Ossifikation Muskeln, nnbez, Becken/OS	M62.85	Sonst nbez Muskel-KH Beckenregion/Oberschenkel
M61.96	Kalz-/Ossifikation Muskeln, nnbez, Unterschenkel	M62.86	Sonst nbez Muskel-KH Unterschenkel
M61.97	Kalz-/Ossifikation Muskeln, nnbez, Knöchel/Fuß	M62.87	Sonst nbez Muskel-KH Knöchel/Fuß
M61.98	Kalz-/Ossifikation Muskeln, nnbez, sonst Lok	M62.88	Sonst nbez Muskel-KH, sonstige Lokalisation
M61.99	Kalz-/Ossifikation Muskeln, nnbez, nnbez Lok	M62.89	Sonst nbez Muskel-KH, nnbez Lokalisationen
M62.00	Muskeldiastase, mehrere Lokalisationen	M62.90	Muskel-KH, nnbez, mehrere Lokalisationen
M62.01	Muskeldiastase Schulterregion	M62.91	Muskel-KH, nnbez, Schulterregion
M62.02	Muskeldiastase Oberarm	M62.92	Muskel-KH, nnbez, Oberarm
M62.03	Muskeldiastase Unterarm	M62.93	Muskel-KH, nnbez, Unterarm
M62.04	Muskeldiastase Hand	M62.94	Muskel-KH, nnbez, Hand
M62.05	Muskeldiastase Beckenregion/Oberschenkel	M62.95	Muskel-KH, nnbez, Beckenregion/Oberschenkel
M62.06	Muskeldiastase Unterschenkel	M62.96	Muskel-KH, nnbez, Unterschenkel
M62.07	Muskeldiastase Knöchel/Fuß	M62.97	Muskel-KH, nnbez, Knöchel/Fuß
M62.08	Muskeldiastase, sonstige Lokalisation	M62.98	Muskel-KH, nnbez, sonstige Lokalisation
M62.09	Muskeldiastase, nnbez Lokalisationen	M62.99	Muskel-KH, nnbez, nnbez Lokalisationen
M62.10	Sonst Muskelriß (nichttraumatisch), mehrere Lok	M65.00	Sehnenscheidenabszeß, mehrere Lokalisationen
M62.11	Sonst Muskelriß (nichttraumatisch) Schulterregion	M65.01	Sehnenscheidenabszeß Schulterregion
M62.12	Sonst Muskelriß (nichttraumatisch) Oberarm	M65.02	Sehnenscheidenabszeß Oberarm
M62.13	So Muskelriß (nichttraumat), Unterarm [Rad Ulna Handgll]	M65.03	Sehnenscheidenabszeß Unterarm
M62.14	Sonst Muskelriß (nichttraumatisch) Hand	M65.04	Sehnenscheidenabszeß Hand
M62.15	Sonst Muskelriß (nichttraumatisch) Becken/OS	M65.05	Sehnenscheidenabszeß Beckenregion/Oberschenkel
M62.16	Sonst Muskelriß (nichttraumatisch) Unterschenkel	M65.06	Sehnenscheidenabszeß Unterschenkel
M62.17	Sonst Muskelriß (nichttraumatisch) Knöchel/Fuß	M65.07	Sehnenscheidenabszeß Knöchel/Fuß
M62.18	Sonst Muskelriß (nichttraumatisch), sonst Lok	M65.08	Sehnenscheidenabszeß, sonstige Lokalisation
M62.19	Sonst Muskelriß (nichttraumatisch), nnbez Lok	M65.09	Sehnenscheidenabszeß, nnbez Lokalisationen
M62.20	Ischäm Muskelinf (nichttraumat), mehr Lok	M65.10	Sonst infektiöse (Teno-) Synovitis, mehrere Lok
M62.21	Ischäm Muskelinf (nichttraumat), Schulterreg	M65.11	Sonst infektiöse (Teno-) Synovitis Schulterregion
M62.22	Ischäm Muskelinf (nichttraumat), Oberarm	M65.12	Sonst infektiöse (Teno-) Synovitis Oberarm
M62.23	Ischäm Muskelinf (nichttraumat), Unterarm	M65.13	Sonst infektiöse (Teno-) Synovitis Unterarm
M62.24	Ischäm Muskelinf (nichttraumat), Hand	M65.14	Sonst infektiöse (Teno-) Synovitis Hand
M62.25	Ischäm Muskelinf (nichttraumat), Becken/OS	M65.15	Sonst infektiöse (Teno-) Synovitis Becken/OS
M62.26	Ischäm Muskelinf (nichttraumat), Unterschenkel	M65.16	Sonst infektiöse (Teno-) Synovitis Unterschenkel
M62.27	Ischäm Muskelinf (nichttraumat), Knöchel/Fuß	M65.17	Sonst infektiöse (Teno-) Synovitis Knöchel/Fuß
M62.28	Ischäm Muskelinf (nichttraumat), sonst Lok	M65.18	Sonst infektiöse (Teno-) Synovitis, sonst Lok
M62.29	Ischäm Muskelinf (nichttraumat), nnbez Lok	M65.19	Sonst infektiöse (Teno-) Synovitis, nnbez Lok
M62.30	Immobilitätssyndrom (paraplegisch), mehrere Lok	M65.20	Tendinitis calcarea, mehrere Lokalisationen
M62.31	Immobilitätssyndrom (paraplegisch) Schulterregion	M65.22	Tendinitis calcarea Oberarm
M62.32	Immobilitätssyndrom (paraplegisch) Oberarm	M65.23	Tendinitis calcarea Unterarm
M62.33	Immobilitätssyndrom (paraplegisch) Unterarm	M65.24	Tendinitis calcarea Hand
M62.34	Immobilitätssyndrom (paraplegisch) Hand	M65.25	Tendinitis calcarea Beckenregion/Oberschenkel
M62.35	Immobilitätssyndrom (paraplegisch) Becken/OS	M65.26	Tendinitis calcarea Unterschenkel
M62.36	Immobilitätssyndrom (paraplegisch) Unterschenkel	M65.27	Tendinitis calcarea Knöchel/Fuß
M62.37	Immobilitätssyndrom (paraplegisch) Knöchel/Fuß	M65.28	Tendinitis calcarea, sonstige Lokalisation
M62.38	Immobilitätssyndrom (paraplegisch), sonst Lok	M65.29	Tendinitis calcarea, nnbez Lokalisationen
M62.39	Immobilitätssyndrom (paraplegisch), nnbez Lok	M65.3	Schnellender Finger
M62.50	Muskelschwund u -atrophie, aonkl, mehrere Lok	M65.4	Tendovaginitis stenosans [de Quervain]
M62.51	Muskelschwund u -atrophie, aonkl, Schulterregion	M65.80	Sonst Synovitis u Tenosynovitis, mehr Lokalisat
M62.52	Muskelschwund u -atrophie, aonkl, Oberarm	M65.81	Sonst Synovitis u Tenosynovitis Schulterregion
M62.53	Muskelschwund u -atrophie, aonkl, Unterarm	M65.82	Sonst Synovitis u Tenosynovitis Oberarm
M62.54	Muskelschwund u -atrophie, aonkl, Hand	M65.83	Sonst Synovitis u Tenosynovitis Unterarm
M62.55	Muskelschwund u -atrophie, aonkl, Becken/OS	M65.84	Sonst Synovitis u Tenosynovitis Hand
M62.56	Muskelschwund u -atrophie, aonkl, Unterschenkel	M65.85	Sonst Synovitis u Tenosynovitis Becken/OS

M65.86	Sonst Synovitis u Tenosynovitis Unterschenkel	M67.14	Sonst Sehnen- (Scheiden-) Kontraktur Hand
M65.87	Sonst Synovitis u Tenosynovitis Knöchel/Fuß	M67.15	Sonst Sehnen- (Scheiden-) Kontraktur Becken/OS
M65.88	Sonst Synovitis u Tenosynovitis, sonst Lok	M67.16	Sonst Sehnen- (Scheiden-) Kontraktur Unterschenkel
M65.89	Sonst Synovitis u Tenosynovitis, nnbez Lok	M67.17	Sonst Sehnen- (Scheiden-) Kontraktur Knöchel/Fuß
M65.90	Synovitis u Tenosynovitis, nnbez, mehrere Lok	M67.18	Sonst Sehnen- (Scheiden-) Kontraktur, sonst Lok
M65.91	Synovitis u Tenosynovitis, nnbez, Schulterregion	M67.19	Sonst Sehnen- (Scheiden-) Kontraktur, nnbez Lok
M65.92	Synovitis u Tenosynovitis, nnbez, Oberarm	M67.20	Hypertrophie Synovialis, aonkl, mehrere Lok
M65.93	Synovitis u Tenosynovitis, nnbez, Unterarm	M67.21	Hypertrophie Synovialis, aonkl, Schulterregion
M65.94	Synovitis u Tenosynovitis, nnbez, Hand	M67.22	Hypertrophie Synovialis, aonkl, Oberarm
M65.95	Synovitis u Tenosynovitis, nnbez, Becken/OS	M67.23	Hypertrophie Synovialis, aonkl, Unterarm
M65.96	Synovitis u Tenosynovitis, nnbez, Unterschenkel	M67.24	Hypertrophie Synovialis, aonkl, Hand
M65.97	Synovitis u Tenosynovitis, nnbez, Knöchel/Fuß	M67.25	Hypertrophie Synovialis, aonkl, Becken/Oberschenkel
M65.98	Synovitis u Tenosynovitis, nnbez, sonst Lok	M67.26	Hypertrophie Synovialis, aonkl, Unterschenkel
M65.99	Synovitis u Tenosynovitis, nnbez, nnbez Lok	M67.27	Hypertrophie Synovialis, aonkl, Knöchel/Fuß
M66.0	Ruptur einer Poplitealzyste	M67.28	Hypertrophie Synovialis, aonkl, sonst Lok
M66.10	Ruptur Synovialis, mehrere Lokalisationen	M67.29	Hypertrophie Synovialis, aonkl, nnbez Lok
M66.11	Ruptur Synovialis Schulterregion	M67.30	Transitorische Synovitis, mehrere Lok
M66.12	Ruptur Synovialis Oberarm	M67.31	Transitorische Synovitis Schulterregion
M66.13	Ruptur Synovialis Unterarm	M67.32	Transitorische Synovitis Oberarm
M66.14	Ruptur Synovialis Hand	M67.33	Transitorische Synovitis Unterarm
M66.15	Ruptur Synovialis Beckenregion/Oberschenkel	M67.34	Transitorische Synovitis Hand
M66.16	Ruptur Synovialis Unterschenkel	M67.35	Transitorische Synovitis Beckenregion/Oberschenkel
M66.17	Ruptur Synovialis Knöchel/Fuß	M67.36	Transitorische Synovitis Unterschenkel
M66.18	Ruptur Synovialis, sonstige Lokalisation	M67.37	Transitorische Synovitis Knöchel/Fuß
M66.19	Ruptur Synovialis, nnbez Lokalisationen	M67.38	Transitorische Synovitis, sonstige Lok
M66.20	Spontanruptur von Strecksehnen, mehrere Lok	M67.39	Transitorische Synovitis, nnbez Lokalisationen
M66.21	Spontanruptur von Strecksehnen Schulterregion	M67.40	Ganglion, mehrere Lokalisationen
M66.22	Spontanruptur von Strecksehnen Oberarm	M67.41	Ganglion Schulterregion
M66.23	Spontanruptur von Strecksehnen Unterarm	M67.42	Ganglion Oberarm
M66.24	Spontanruptur von Strecksehnen Hand	M67.43	Ganglion Unterarm
M66.25	Spontanruptur von Strecksehnen Becken/Oberschenkel	M67.44	Ganglion Hand
M66.26	Spontanruptur von Strecksehnen Unterschenkel	M67.45	Ganglion Beckenregion/Oberschenkel
M66.27	Spontanruptur von Strecksehnen Knöchel/Fuß	M67.46	Ganglion Unterschenkel
M66.28	Spontanruptur von Strecksehnen, sonst Lok	M67.47	Ganglion Knöchel/Fuß
M66.29	Spontanruptur von Strecksehnen, nnbez Lok	M67.48	Ganglion, sonstige Lokalisation
M66.30	Spontanruptur von Beugesehnen, mehrere Lok	M67.49	Ganglion, nnbez Lokalisationen
M66.31	Spontanruptur von Beugesehnen Schulterregion	M67.80	Sonst nbez KH Synovialis u Sehnen, mehrere Lok
M66.32	Spontanruptur von Beugesehnen Oberarm	M67.81	Sonst nbez KH Synovialis u Sehnen Schulterregion
M66.33	Spontanruptur von Beugesehnen Unterarm	M67.82	Sonst nbez KH Synovialis u Sehnen Oberarm
M66.34	Spontanruptur von Beugesehnen Hand	M67.83	Sonst nbez KH Synovialis u Sehnen Unterarm
M66.35	Spontanruptur von Beugesehnen Becken/Oberschenkel	M67.84	Sonst nbez KH Synovialis u Sehnen Hand
M66.36	Spontanruptur von Beugesehnen Unterschenkel	M67.85	Sonst nbez KH Synovialis u Sehnen Becken/OS
M66.37	Spontanruptur von Beugesehnen Knöchel/Fuß	M67.86	Sonst nbez KH Synovialis u Sehnen Unterschenkel
M66.38	Spontanruptur von Beugesehnen, sonst Lok	M67.87	Sonst nbez KH Synovialis u Sehnen Knöchel/Fuß
M66.39	Spontanruptur von Beugesehnen, nnbez Lok	M67.88	Sonst nbez KH Synovialis u Sehnen, sonst Lok
M66.40	Spontanruptur sonstiger Sehnen, mehrere Lok	M67.89	Sonst nbez KH Synovialis u Sehnen, nnbez Lok
M66.41	Spontanruptur sonstiger Sehnen Schulterregion	M67.90	KH Synovialis u Sehnen, nnbez, mehrere Lok
M66.42	Spontanruptur sonstiger Sehnen Oberarm	M67.91	KH Synovialis u Sehnen, nnbez, Schulterregion
M66.43	Spontanruptur sonstiger Sehnen Unterarm	M67.92	KH Synovialis u Sehnen, nnbez, Oberarm
M66.44	Spontanruptur sonstiger Sehnen Hand	M67.93	KH Synovialis u Sehnen, nnbez, Unterarm
M66.45	Spontanruptur sonstiger Sehnen Becken/Oberschenkel	M67.94	KH Synovialis u Sehnen, nnbez, Hand
M66.46	Spontanruptur sonstiger Sehnen Unterschenkel	M67.95	KH Synovialis u Sehnen, nnbez, Becken/OS
M66.47	Spontanruptur sonstiger Sehnen Knöchel/Fuß	M67.96	KH Synovialis u Sehnen, nnbez, Unterschenkel
M66.48	Spontanruptur sonstiger Sehnen, sonstige Lok	M67.97	KH Synovialis u Sehnen, nnbez, Knöchel/Fuß
M66.49	Spontanruptur sonstiger Sehnen, nnbez Lok	M67.98	KH Synovialis u Sehnen, nnbez, sonst Lok
M66.50	Spontanruptur von nnbez Sehnen, mehrere Lok	M67.99	KH Synovialis u Sehnen, nnbez, nnbez Lok
M66.51	Spontanruptur von nnbez Sehnen Schulterregion	M70.0	Chron Tenosynovitis crepitans Hand u Handgelenk
M66.52	Spontanruptur von nnbez Sehnen Oberarm	M70.1	Bursitis im Bereich Hand
M66.53	Spontanruptur von nnbez Sehnen Unterarm	M70.2	Bursitis olecrani
M66.54	Spontanruptur von nnbez Sehnen Hand	M70.3	Sonstige Bursitis im Bereich Ellenbogen
M66.55	Spontanruptur von nnbez Sehnen Becken/Oberschenkel	M70.4	Bursitis praepatellaris
M66.56	Spontanruptur von nnbez Sehnen Unterschenkel	M70.5	Sonstige Bursitis im Bereich Knie
M66.57	Spontanruptur von nnbez Sehnen Knöchel/Fuß	M70.6	Bursitis trochanterica
M66.58	Spontanruptur von nnbez Sehnen, sonst Lok	M70.7	Sonstige Bursitis im Bereich Hüfte
M66.59	Spontanruptur von nnbez Sehnen, nnbez Lok	M70.8	Sonst KH Weichteilgew d Beanspruchung/Überbeanspr/Druck
M67.0	Achillessehnenverkürzung (erworben)	M70.9	Nbez KH WTgew d Beanspruchung/Überbeanspr/Druck
M67.10	Sonst Sehnen- (Scheiden-) Kontraktur, mehrere Lok	M71.00	Schleimbeutelabszeß, mehrere Lokalisationen
M67.11	Sonst Sehnen- (Scheiden-) Kontraktur Schulterregion	M71.01	Schleimbeutelabszeß Schulterregion
M67.12	Sonst Sehnen- (Scheiden-) Kontraktur Oberarm	M71.02	Schleimbeutelabszeß Oberarm
M67.13	Sonst Sehnen- (Scheiden-) Kontraktur Unterarm	M71.03	Schleimbeutelabszeß Unterarm

M71.04	Schleimbeutelabszeß Hand	M72.2	Fibromatose Plantarfaszie [Ledderhose-Kontraktur]
M71.05	Schleimbeutelabszeß Beckenregion/Oberschenkel	M72.40	Pseudosarkomatöse Fibromatose, mehrere Lok
M71.06	Schleimbeutelabszeß Unterschenkel	M72.41	Pseudosarkomatöse Fibromatose Schulterregion
M71.07	Schleimbeutelabszeß Knöchel/Fuß	M72.42	Pseudosarkomatöse Fibromatose Oberarm
M71.08	Schleimbeutelabszeß, sonstige Lokalisation	M72.43	Pseudosarkomatöse Fibromatose Unterarm
M71.09	Schleimbeutelabszeß, nnbez Lokalisationen	M72.44	Pseudosarkomatöse Fibromatose Hand
M71.10	Sonstige infektiöse Bursitis, mehrere Lok	M72.45	Pseudosarkomatöse Fibromatose Becken/OS
M71.11	Sonstige infektiöse Bursitis Schulterregion	M72.46	Pseudosarkomatöse Fibromatose Unterschenkel
M71.12	Sonstige infektiöse Bursitis Oberarm	M72.47	Pseudosarkomatöse Fibromatose Knöchel/Fuß
M71.13	Sonstige infektiöse Bursitis Unterarm	M72.48	Pseudosarkomatöse Fibromatose, sonst Lok
M71.14	Sonstige infektiöse Bursitis Hand	M72.49	Pseudosarkomatöse Fibromatose, nnbez Lok
M71.15	Sonstige infektiöse Bursitis Beckenregion/OS	M72.60	Nekrotis Fasziiitis, Mehr Lok
M71.16	Sonstige infektiöse Bursitis Unterschenkel	M72.61	Nekrotis Fasziiitis, Schulterreg
M71.17	Sonstige infektiöse Bursitis Knöchel/Fuß	M72.62	Nekrotis Fasziiitis, Oberarm
M71.18	Sonstige infektiöse Bursitis, sonstige Lok	M72.63	Nekrotis Fasziiitis, Unterarm
M71.19	Sonstige infektiöse Bursitis, nnbez Lok	M72.64	Nekrotis Fasziiitis, Hand
M71.2	Synovialzyste im Bereich Kniekehle [Baker-Zyste]	M72.65	Nekrotis Fasziiitis, Beckenreg/OS
M71.30	Sonstige Schleimbeutelzyste, mehrere Lokalisationen	M72.66	Nekrotis Fasziiitis, Unterschenkel
M71.31	Sonstige Schleimbeutelzyste Schulterregion	M72.67	Nekrotis Fasziiitis, Knöchel/Fuß
M71.32	Sonstige Schleimbeutelzyste Oberarm	M72.68	Nekrotis Fasziiitis, Sonstige
M71.33	Sonstige Schleimbeutelzyste Unterarm	M72.69	Nekrotis Fasziiitis, Lok nnbez
M71.34	Sonstige Schleimbeutelzyste Hand	M72.80	Sonstige Fibromatosen, mehrere Lokalisationen
M71.35	Sonstige Schleimbeutelzyste Becken/Oberschenkel	M72.81	Sonstige Fibromatosen Schulterregion
M71.36	Sonstige Schleimbeutelzyste Unterschenkel	M72.82	Sonstige Fibromatosen Oberarm
M71.37	Sonstige Schleimbeutelzyste Knöchel/Fuß	M72.83	Sonstige Fibromatosen Unterarm
M71.38	Sonstige Schleimbeutelzyste, sonstige Lok	M72.84	Sonstige Fibromatosen Hand
M71.39	Sonstige Schleimbeutelzyste, nnbez Lokalisationen	M72.85	Sonstige Fibromatosen Beckenregion/OS
M71.40	Bursitis calcarea, mehrere Lokalisationen	M72.86	Sonstige Fibromatosen Unterschenkel
M71.42	Bursitis calcarea Oberarm	M72.87	Sonstige Fibromatosen Knöchel/Fuß
M71.43	Bursitis calcarea Unterarm	M72.88	Sonstige Fibromatosen, sonstige Lokalisation
M71.44	Bursitis calcarea Hand	M72.89	Sonstige Fibromatosen, nnbez Lokalisationen
M71.45	Bursitis calcarea Beckenregion/Oberschenkel	M72.90	Fibromatose, nnbez, mehrere Lokalisationen
M71.46	Bursitis calcarea Unterschenkel	M72.91	Fibromatose, nnbez, Schulterregion
M71.47	Bursitis calcarea Knöchel/Fuß	M72.92	Fibromatose, nnbez, Oberarm
M71.48	Bursitis calcarea, sonstige Lokalisation	M72.93	Fibromatose, nnbez, Unterarm
M71.49	Bursitis calcarea, nnbez Lokalisationen	M72.94	Fibromatose, nnbez, Hand
M71.50	Sonstige Bursitis, aonkl, mehrere Lokalisationen	M72.95	Fibromatose, nnbez, Beckenregion/OS
M71.52	Sonstige Bursitis, aonkl, Oberarm	M72.96	Fibromatose, nnbez, Unterschenkel
M71.53	Sonstige Bursitis, aonkl, Unterarm	M72.97	Fibromatose, nnbez, Knöchel/Fuß
M71.54	Sonstige Bursitis, aonkl, Hand	M72.98	Fibromatose, nnbez, sonstige Lokalisation
M71.55	Sonstige Bursitis, aonkl, Beckenregion/Oberschenkel	M72.99	Fibromatose, nnbez, nnbez Lokalisationen
M71.56	Sonstige Bursitis, aonkl, Unterschenkel	M75.0	Adhäsive Entzündung Schultergelenkkapsel
M71.57	Sonstige Bursitis, aonkl, Knöchel/Fuß	M75.1	Läsionen Rotatorenmanschette
M71.58	Sonstige Bursitis, aonkl, sonstige Lokalisation	M75.2	Tendinitis M biceps brachii
M71.59	Sonstige Bursitis, aonkl, nnbez Lokalisationen	M75.3	Tendinitis calcarea im Schulterbereich
M71.80	Sonstige nbez Bursopathien, mehrere Lokalisationen	M75.4	Impingement-Syndrom Schulter
M71.81	Sonstige nbez Bursopathien Schulterregion	M75.5	Bursitis im Schulterbereich
M71.82	Sonstige nbez Bursopathien Oberarm	M75.8	Sonstige Schulterläsionen
M71.83	Sonstige nbez Bursopathien Unterarm	M75.9	Schulterläsion, nnbez
M71.84	Sonstige nbez Bursopathien Hand	M76.0	Tendinitis Glutäus-Sehne(n)
M71.85	Sonstige nbez Bursopathien Becken/Oberschenkel	M76.1	Tendinitis Iliopsoas-Sehne
M71.86	Sonstige nbez Bursopathien Unterschenkel	M76.2	Knochensporn am Darmbeinkamm
M71.87	Sonstige nbez Bursopathien Knöchel/Fuß	M76.3	Tractus-iliotibialis-Synd
M71.88	Sonstige nbez Bursopathien, sonstige Lok	M76.4	Bursitis Bereich Lig collaterale tibiale [Stieda-Pellegrini]
M71.89	Sonstige nbez Bursopathien, nnbez Lokalisationen	M76.5	Tendinitis Patellarsehne
M71.90	Bursopathie, nnbez, mehrere Lokalisationen	M76.6	Tendinitis Achillessehne
M71.91	Bursopathie, nnbez, Schulterregion	M76.7	Tendinitis Peronäussehne(n)
M71.92	Bursopathie, nnbez, Oberarm	M76.8	Sonst Enthesopathien unt Extrem m Ausnahme Fuß
M71.93	Bursopathie, nnbez, Unterarm	M76.9	Enthesopathie untere Extremität, nnbez
M71.94	Bursopathie, nnbez, Hand	M77.0	Epicondylitis ulnaris humeri
M71.95	Bursopathie, nnbez, Beckenregion/Oberschenkel	M77.1	Epicondylitis radialis humeri
M71.96	Bursopathie, nnbez, Unterschenkel	M77.2	Periarthritis im Bereich Handgelenk
M71.97	Bursopathie, nnbez, Knöchel/Fuß	M77.4	Metatarsalgie
M71.98	Bursopathie, nnbez, sonstige Lokalisation	M77.5	Sonstige Enthesopathie Fuß
M71.99	Bursopathie, nnbez, nnbez Lokalisationen	M77.8	Sonstige Enthesopathien, aonkl
M72.0	Fibromatose Palmarfaszie [Dupuytren-Kontraktur]	M77.9	Enthesopathie, nnbez
M72.1	Fingerknöchelpolster [Knuckle pads]		

**Hauptdiagnose I72-2**

S72.3 Fraktur Femurschaft

**ADRG I73****Nachbehandlung bei Erkrankungen des Bindegewebes**

Hauptdiagnose in Tabelle I73-1

**DRG I73Z****Nachbehandlung bei Erkrankungen des Bindegewebes****Hauptdiagnose I73-1**

M96.6	Kn-Fx nach Einsetzen orthop Impl/GelProthese/KnPlatte	T84.7	Infekt/entz Rkt durch so orthopäd Endoproth/Impl/Transplant
M96.80	Elektiv offen belassenes Sternum n thoraxchir Eingriff	T84.8	So Komplik d orthopäd Endoproth/Implant/Transplantate
M96.81	Instabiler Thorax nach thoraxchirurgischem Eingriff	T84.9	Nnbez Komplik durch orthopäd Endoproth/Implant/Transpl
M96.88	Sonst KH Muskel-Skelett-System nach med Maßn	T87.0	Komplik d replantierte (Teile der) obere(n) Extremität
M96.9	KH Muskel-Skelett-Systems nach med Maßn, nnbez	T87.1	Komplik d replantierte (Teile der) untere(n) Extremität
T84.0	Mechan Komplikation durch eine Gelenkendoprothese	T87.2	Komplikationen d sonst replantierten Körperteil
T84.1	Mechan Komplik d interne OSyVorricht an ExtrKnochen	Z44.0	Versorgen m u Anpassen künstl Arm (komplett) (partiell)
T84.2	Mechan Komplik d interne OSyVorricht an so Knochen	Z44.1	Versorgen m u Anpassen künstl Bein (komplett) (partiell)
T84.3	Mechan Komplik d so Knochengeräte/-implant/-transplant	Z46.7	Versorgen m u Anpassen orthopädisches Hilfsmittel
T84.4	Mechan Komplik d so intern orthopäd Gerät/Impl/Transplant	Z47.8	Sonstige nbez orthopädische Nachbehandlung
T84.5	Infektion/entzündl Rkt durch eine Gelenkendoprothese	Z47.9	Orthopädische Nachbehandlung, nnbez
T84.6	Infektion/entzündl Rkt durch interne OSyVorricht [jede Lok]		

**ADRG I74****Verletzungen an Unterarm, Handgelenk, Hand oder Fuss oder unspezifische Arthropathien**

Hauptdiagnose in Tabelle I74-1

**DRG I74A****Verletzungen an Unterarm, Handgelenk, Hand oder Fuss mit äusserst schweren oder schweren CC oder unspezifische Arthropathien**

PCCL &gt; 2 oder Hauptdiagnose in Tabelle I74-2

**DRG I74B****Verletzungen an Unterarm, Handgelenk, Hand oder Fuss ohne äusserst schwere oder schwere CC, ohne unspezifische Arthropathien, Alter < 10 Jahre**

Alter &lt; 10 Jahre

**DRG I74C****Verletzungen an Unterarm, Handgelenk, Hand oder Fuss ohne äusserst schwere oder schwere CC, ohne unspezifische Arthropathien, Alter > 9 Jahre****Diagnose I74-1**

M02.00	Arthritis nach intestinalem Bypass, mehrere Lok	M02.81	Sonst reaktive Arthritiden Schulterregion
M02.01	Arthritis nach intestinalem Bypass Schulterregion	M02.82	Sonst reaktive Arthritiden Oberarm
M02.02	Arthritis nach intestinalem Bypass Oberarm	M02.83	Sonst reaktive Arthritiden Unterarm
M02.03	Arthritis nach intestinalem Bypass Unterarm	M02.84	Sonst reaktive Arthritiden Hand
M02.04	Arthritis nach intestinalem Bypass Hand	M02.85	Sonst reaktive Arthritiden Beckenregion/Oberschenkel
M02.05	Arthritis nach intestinalem Bypass Becken/Oberschenkel	M02.86	Sonst reaktive Arthritiden Unterschenkel
M02.06	Arthritis nach intestinalem Bypass Unterschenkel	M02.87	Sonst reaktive Arthritiden Knöchel/Fuß
M02.07	Arthritis nach intestinalem Bypass Knöchel/Fuß	M02.88	Sonst reaktive Arthritiden, sonstige Lok
M02.08	Arthritis nach intestinalem Bypass, sonst Lok	M02.89	Sonst reaktive Arthritiden, nnbez Lokalisationen
M02.09	Arthritis nach intestinalem Bypass, nnbez Lok	M02.90	Reaktive Arthritis, nnbez, mehrere Lok
M02.20	Arthritis nach Impfung, mehrere Lokalisationen	M02.91	Reaktive Arthritis, nnbez, Schulterregion
M02.21	Arthritis nach Impfung Schulterregion	M02.92	Reaktive Arthritis, nnbez, Oberarm
M02.22	Arthritis nach Impfung Oberarm	M02.93	Reaktive Arthritis, nnbez, Unterarm
M02.23	Arthritis nach Impfung Unterarm	M02.94	Reaktive Arthritis, nnbez, Hand
M02.24	Arthritis nach Impfung Hand	M02.95	Reaktive Arthritis, nnbez, Beckenreg/Oberschenkel
M02.25	Arthritis nach Impfung Beckenregion/Oberschenkel	M02.96	Reaktive Arthritis, nnbez, Unterschenkel
M02.26	Arthritis nach Impfung Unterschenkel	M02.97	Reaktive Arthritis, nnbez, Knöchel/Fuß
M02.27	Arthritis nach Impfung Knöchel/Fuß	M02.98	Reaktive Arthritis, nnbez, sonstige Lokalisation
M02.28	Arthritis nach Impfung, sonstige Lokalisation	M02.99	Reaktive Arthritis, nnbez, nnbez Lokalisationen
M02.29	Arthritis nach Impfung, nnbez Lokalisationen	M12.80	Sonst nbez Arthropathien, aonkl, mehrere Lok
M02.80	Sonst reaktive Arthritiden, mehrere Lok	M12.81	Sonst nbez Arthropathien, aonkl, Schulterregion



M12.82	Sonst nbez Arthropathien, aonkl, Oberarm	S53.43	Verstauchung Zerrung, Ellenbogen, Humeroradial (-Gelenk)
M12.83	Sonst nbez Arthropathien, aonkl, Unterarm	S53.44	Verstauchung Zerrung, Ellenbogen, Humeroulnar (-Gelenk)
M12.84	Sonst nbez Arthropathien, aonkl, Hand	S53.48	Verstauchung Zerrung, Ellenbogen, sonstige Teile
M12.85	Sonst nbez Arthropathien, aonkl, Becken/Oberschenkel	S56.0	Verletzt Beugemuskl/-sehne, Daumen, in Höhe Unterarm
M12.86	Sonst nbez Arthropathien, aonkl, Unterschenkel	S56.1	Verletzt Beugemuskl/-sehne ein/mehr, so Finger, i Höhe UA
M12.87	Sonst nbez Arthropathien, aonkl, Knöchel/Fuß	S56.2	Verletzt sonst Beugemuskl/-sehne in Höhe Unterarm
M12.88	Sonst nbez Arthropathien, aonkl, sonst Lok	S56.3	Verletzt Streck-,Abduktormusk/-sehne, Daumen, in Höhe UA
M12.89	Sonst nbez Arthropathien, aonkl, nnbez Lok	S56.4	Verletzt Streckmusk/-sehne ein/mehr, so Finger, in Höhe UA
M13.11	Monarthritis, aonkl, Schulterregion	S56.5	Verletzt so Streckmusk/-sehne, in Höhe Unterarm
M13.12	Monarthritis, aonkl, Oberarm	S56.7	Verletzt mehrerer Muskeln Sehnen, in Höhe Unterarm
M13.13	Monarthritis, aonkl, Unterarm	S56.8	Verletzt sonst u nnbez Sehnen Muskeln, in Höhe Unterarm
M13.14	Monarthritis, aonkl, Hand	S62.0	Fraktur, Os scaphoideum, Hand
M13.15	Monarthritis, aonkl, Beckenregion/Oberschenkel	S62.10	Fraktur, Handwurzelknochen, nnbez
M13.16	Monarthritis, aonkl, Unterschenkel	S62.11	Fraktur, Os lunatum
M13.17	Monarthritis, aonkl, Knöchel/Fuß	S62.12	Fraktur, Os triquetrum
M13.18	Monarthritis, aonkl, sonstige Lokalisation	S62.13	Fraktur, Os pisiforme
M13.19	Monarthritis, aonkl, nnbez Lokalisationen	S62.14	Fraktur, Os trapezium
M13.80	Sonst nbez Arthritis, mehrere Lokalisationen	S62.15	Fraktur, Os trapezoideum
M13.81	Sonst nbez Arthritis Schulterregion	S62.16	Fraktur, Os capitatum
M13.82	Sonst nbez Arthritis Oberarm	S62.17	Fraktur, Os hamatum
M13.83	Sonst nbez Arthritis Unterarm	S62.19	Fraktur sonstiger oder mehrerer Handwurzelknochen
M13.84	Sonst nbez Arthritis Hand	S62.20	Fraktur 1. Mittelhandknochen, Teil nnbez
M13.85	Sonst nbez Arthritis Beckenreg/Oberschenkel	S62.21	Fraktur 1. Mittelhandknochen, Basis
M13.86	Sonst nbez Arthritis Unterschenkel	S62.22	Fraktur 1. Mittelhandknochen, Schaft
M13.87	Sonst nbez Arthritis Knöchel/Fuß	S62.23	Fraktur 1. Mittelhandknochen, Kollum
M13.88	Sonst nbez Arthritis, sonst Lokalisationen	S62.24	Fraktur 1. Mittelhandknochen, Kopf
M13.89	Sonst nbez Arthritis, nnbez Lokalisationen	S62.30	Fraktur sonst Mittelhandknochens: Teil nnbez
M13.90	Arthritis, nnbez, mehrere Lokalisationen	S62.31	Fraktur eines sonstigen Mittelhandknochens: Basis
M13.91	Arthritis, nnbez, Schulterregion	S62.32	Fraktur eines sonstigen Mittelhandknochens: Schaft
M13.92	Arthritis, nnbez, Oberarm	S62.33	Fraktur eines sonstigen Mittelhandknochens: Kollum
M13.93	Arthritis, nnbez, Unterarm	S62.34	Fraktur eines sonstigen Mittelhandknochens: Kopf
M13.94	Arthritis, nnbez, Hand	S62.4	Multiple Frakturen Mittelhandknochen
M13.95	Arthritis, nnbez, Beckenregion/Oberschenkel	S62.50	Fraktur Daumen, Teil nnbez
M13.96	Arthritis, nnbez, Unterschenkel	S62.51	Fraktur Daumen, proximale Phalanx
M13.97	Arthritis, nnbez, Knöchel/Fuß	S62.52	Fraktur Daumen, distale Phalanx
M13.98	Arthritis, nnbez, sonst Lokalisation	S62.60	Fraktur eines sonstigen Fingers, Teil nnbez
M13.99	Arthritis, nnbez, nnbez Lokalisationen	S62.61	Fraktur eines sonst Fingers, proximale Phalanx
M15.8	Sonstige Polyarthrose	S62.62	Fraktur eines sonstigen Fingers, mittlere Phalanx
M24.13	Sonst Gelenkknorpelschädigungen Unterarm	S62.63	Fraktur eines sonstigen Fingers, distale Phalanx
M24.14	Sonst Gelenkknorpelschädigungen Hand	S62.7	Multiple Frakturen Finger
M24.33	Patho Lux/Sublux Gelenk, aonkl, Unterarm	S62.8	Fraktur sonst u nnbez Teile Handgelenk u Hand
M24.34	Patho Lux/Sublux Gelenk, aonkl, Hand	S63.00	Luxation Handgelenk, Teil nnbez
M24.39	Patho Lux/Sublux Gelenk, aonkl, nnbez Lok	S63.01	Luxation Handgelenk, Radioulnar (-Gelenk)
M24.43	Habit Lux/Sublux Gelenk Unterarm	S63.02	Luxation Handgelenk, Radiokarpal (-Gelenk)
M24.44	Habit Lux/Sublux Gelenk Hand	S63.03	Luxation Handgelenk, Mediokarpal (-Gelenk)
S52.00	Fx prox Ende Ulna, Teil nnbez	S63.04	Luxation Handgelenk, Karpometakarpal (-Gelenk)
S52.01	Fx prox Ende Ulna, Olekranon	S63.08	Luxation Handgelenk, sonstige
S52.02	Fx prox Ende Ulna, Proc coronid ulnae	S63.10	Luxation Finger, Teil nnbez
S52.09	Fx prox Ende Ulna, sonst u mult Teile	S63.11	Luxation Finger, Metakarpophalangeal (-Gelenk)
S52.10	Fraktur, proximales Ende Radius, Teil nnbez	S63.12	Luxation Finger, Interphalangeal (-Gelenk)
S52.11	Fraktur, proximales Ende Radius, Kopf	S63.2	Multiple Luxationen Finger
S52.12	Fraktur, proximales Ende Radius, Kollum	S63.3	Traumatische Ruptur, Bänder Handgelenk Handwurzel
S52.19	Fraktur, proximales Ende Radius, sonst u multiple Teile	S63.4	Traumat Ruptur, Bänder Finger MCP-/InterphalGelenk
S52.20	Fraktur, Ulnaschaft, Teil nnbez	S63.50	Verstauchung Zerrung Handgelenk, Teil nnbez
S52.21	Fraktur, proximaler Ulnaschaft u Luxation Radiuskopf	S63.51	Verstauchung Zerrung Handgelenk, Karpal (-Gelenk)
S52.30	Fraktur, Radiuschaft, Teil nnbez	S63.52	Verstauchung Zerr Handgel, Radiokarpal (-Band) (-Gelenk)
S52.31	Fraktur, distaler Radiuschaft u Luxation Ulnakopf	S63.53	Verstauchung Zerr Handgel, Karpometakarpal (-Gelenk)
S52.4	Fraktur, Ulna-/Radiuschaft, kombiniert	S63.58	Verstauchung Zerrung Handgelenk, sonst Teile
S52.50	Distale Fraktur, Radius, nnbez	S63.60	Verstauchung Zerrung ein/mehr Finger, Teil nnbez
S52.51	Distale Fraktur, Radius, Extensionsfraktur	S63.61	Verstauch Zerr ein/mehr Finger, Metakarpophal(-Gelenk)
S52.52	Distale Fraktur, Radius, Flexionsfraktur	S63.62	Verstauch Zerr ein/mehr Finger, Interphalangeal (-Gelenk)
S52.59	Distale Fraktur, Radius, sonst u multiple Teile	S63.68	Verstauchung Zerrung ein/mehr Finger, sonst Teile
S52.6	Distale Fraktur, Ulna Radius, kombiniert	S63.7	Verstauchung Zerrung sonst u nnbez Teile Hand
S52.8	Fraktur sonstiger Teile, Unterarm	S66.0	Verletzt lg BeugMuskl Sehne Daumen, i Höhe Handgel Hand
S52.9	Fraktur, Unterarm, Teil nnbez	S66.1	Verletzt Beugemuskl/-sehne so Finger, i Höhe Handgel Hand
S53.2	Traumatische Ruptur, Lig collaterale radiale	S66.2	Verletzt Streckmusk/-sehne Daumen, i Höhe Handgel Hand
S53.3	Traumatische Ruptur, Lig collaterale ulnare	S66.3	Verletzt Streckmusk/-sehne so Finger, i Höhe Handgel Hand
S53.40	Verstauchung Zerrung, Ellenbogen, Teil nnbez	S66.4	Verletzt kz Muskel Sehne Daumen, i Höhe Handgel Hand
S53.41	Verstauchung Zerrung, Ellenbogen, Lig collaterale radiale	S66.5	Verletzt kz Muskel Sehne so Finger, i Höhe Handgel Hand
S53.42	Verstauchung Zerrung, Ellenbogen, Lig collaterale ulnare	S66.6	Verletzt mehr Beugemuskl/-sehne, i Höhe Handgelenk Hand

S66.7	Verletzt mehr Streckmusk/-sehne, i Höhe Handgelenk Hand	S93.11	Luxation ein/mehr Zehen, Metatarsophal (-Gelenk)
S66.8	Verletzung so Muskeln Sehnen, i Höhe Handgelenk Hand	S93.12	Luxation ein/mehr Zehen, Interphalangeal (-Gelenk)
S66.9	Verletzung nnbez Muskel Sehne in Höhe Handgelenk Hand	S93.30	Luxation sonst u nnbez Teile Fuß, Teil nnbez
S92.1	Fraktur Talus	S93.31	Luxation so u nnbez Teil Fuß, Fußwurz(-Knoch), Gelenk nnbez
S92.20	Fraktur, ein/mehr sonst Fußwurzelknochen, nnbez	S93.32	Luxation sonst u nnbez Teile Fuß, Mediotarsal (-Gelenk)
S92.21	Fraktur, Os naviculare pedis	S93.33	Luxation sonst u nnbez Teile Fuß, Tarsometatarsal (-Gelenk)
S92.22	Fraktur, Os cuboideum	S93.34	Lux so u nnbez Teil Fuß, Metatarsal(-Knochen), Gelenk nnbez
S92.23	Fraktur, Os cuneiforme (intermedium) (laterale) (mediale)	S93.38	Luxation sonst u nnbez Teile Fuß, sonst
S92.28	Fraktur, sonstige Fußwurzelknochen	S93.5	Verstauchung Zerrung ein/mehr Zehen
S92.3	Fraktur Mittelfußknochen	S93.6	Verstauchung Zerrung sonst u nnbez Teile Fuß
S92.4	Fraktur Großzehe	S96.0	Verletzt lg Beugemusk Zehen in Höhe Knöchel Fuß
S92.5	Fraktur sonstige Zehe	S96.1	Verletzt lg Streckmuskeln Zehen in Höhe Knöchel Fuß
S92.7	Multiple Frakturen Fuß	S96.2	Verletzt kurze Muskeln Sehnen in Höhe Knöchel Fuß
S92.9	Fraktur Fuß, nnbez	S96.7	Verletzt mehr Muskeln Sehnen in Höhe Knöchel Fuß
S93.10	Luxation ein/mehr Zehen, nnbez	S96.8	Verletzt sonst Muskeln Sehnen in Höhe Knöchel Fuß

## Hauptdiagnose I74-2

M02.00	Arthritis nach intestinalem Bypass, mehrere Lok	M12.80	Sonst nbez Arthropathien, aonkl, mehrere Lok
M02.01	Arthritis nach intestinalem Bypass Schulterregion	M12.81	Sonst nbez Arthropathien, aonkl, Schulterregion
M02.02	Arthritis nach intestinalem Bypass Oberarm	M12.82	Sonst nbez Arthropathien, aonkl, Oberarm
M02.03	Arthritis nach intestinalem Bypass Unterarm	M12.83	Sonst nbez Arthropathien, aonkl, Unterarm
M02.04	Arthritis nach intestinalem Bypass Hand	M12.84	Sonst nbez Arthropathien, aonkl, Hand
M02.05	Arthritis nach intestinalem Bypass Becken/Oberschenkel	M12.85	Sonst nbez Arthropathien, aonkl, Becken/Oberschenkel
M02.06	Arthritis nach intestinalem Bypass Unterschenkel	M12.86	Sonst nbez Arthropathien, aonkl, Unterschenkel
M02.07	Arthritis nach intestinalem Bypass Knöchel/Fuß	M12.87	Sonst nbez Arthropathien, aonkl, Knöchel/Fuß
M02.08	Arthritis nach intestinalem Bypass, sonst Lok	M12.88	Sonst nbez Arthropathien, aonkl, sonst Lok
M02.09	Arthritis nach intestinalem Bypass, nnbez Lok	M12.89	Sonst nbez Arthropathien, aonkl, nnbez Lok
M02.20	Arthritis nach Impfung, mehrere Lokalisationen	M13.11	Monarthritis, aonkl, Schulterregion
M02.21	Arthritis nach Impfung Schulterregion	M13.12	Monarthritis, aonkl, Oberarm
M02.22	Arthritis nach Impfung Oberarm	M13.13	Monarthritis, aonkl, Unterarm
M02.23	Arthritis nach Impfung Unterarm	M13.14	Monarthritis, aonkl, Hand
M02.24	Arthritis nach Impfung Hand	M13.15	Monarthritis, aonkl, Beckenregion/Oberschenkel
M02.25	Arthritis nach Impfung Beckenregion/Oberschenkel	M13.16	Monarthritis, aonkl, Unterschenkel
M02.26	Arthritis nach Impfung Unterschenkel	M13.17	Monarthritis, aonkl, Knöchel/Fuß
M02.27	Arthritis nach Impfung Knöchel/Fuß	M13.18	Monarthritis, aonkl, sonstige Lokalisation
M02.28	Arthritis nach Impfung, sonstige Lokalisation	M13.19	Monarthritis, aonkl, nnbez Lokalisationen
M02.29	Arthritis nach Impfung, nnbez Lokalisationen	M13.80	Sonst nbez Arthritis, mehrere Lokalisationen
M02.80	Sonst reaktive Arthritiden, mehrere Lok	M13.81	Sonst nbez Arthritis Schulterregion
M02.81	Sonst reaktive Arthritiden Schulterregion	M13.82	Sonst nbez Arthritis Oberarm
M02.82	Sonst reaktive Arthritiden Oberarm	M13.83	Sonst nbez Arthritis Unterarm
M02.83	Sonst reaktive Arthritiden Unterarm	M13.84	Sonst nbez Arthritis Hand
M02.84	Sonst reaktive Arthritiden Hand	M13.85	Sonst nbez Arthritis Beckenreg/Oberschenkel
M02.85	Sonst reaktive Arthritiden Beckenregion/Oberschenkel	M13.86	Sonst nbez Arthritis Unterschenkel
M02.86	Sonst reaktive Arthritiden Unterschenkel	M13.87	Sonst nbez Arthritis Knöchel/Fuß
M02.87	Sonst reaktive Arthritiden Knöchel/Fuß	M13.88	Sonst nbez Arthritis, sonst Lokalisationen
M02.88	Sonst reaktive Arthritiden, sonstige Lok	M13.89	Sonst nbez Arthritis, nnbez Lokalisationen
M02.89	Sonst reaktive Arthritiden, nnbez Lokalisationen	M13.90	Arthritis, nnbez, mehrere Lokalisationen
M02.90	Reaktive Arthritis, nnbez, mehrere Lok	M13.91	Arthritis, nnbez, Schulterregion
M02.91	Reaktive Arthritis, nnbez, Schulterregion	M13.92	Arthritis, nnbez, Oberarm
M02.92	Reaktive Arthritis, nnbez, Oberarm	M13.93	Arthritis, nnbez, Unterarm
M02.93	Reaktive Arthritis, nnbez, Unterarm	M13.94	Arthritis, nnbez, Hand
M02.94	Reaktive Arthritis, nnbez, Hand	M13.95	Arthritis, nnbez, Beckenregion/Oberschenkel
M02.95	Reaktive Arthritis, nnbez, Beckenreg/Oberschenkel	M13.96	Arthritis, nnbez, Unterschenkel
M02.96	Reaktive Arthritis, nnbez, Unterschenkel	M13.97	Arthritis, nnbez, Knöchel/Fuß
M02.97	Reaktive Arthritis, nnbez, Knöchel/Fuß	M13.98	Arthritis, nnbez, sonst Lokalisation
M02.98	Reaktive Arthritis, nnbez, sonstige Lokalisation	M13.99	Arthritis, nnbez, nnbez Lokalisationen
M02.99	Reaktive Arthritis, nnbez, nnbez Lokalisationen	M15.8	Sonstige Polyarthrose

**ADRG I75****Schwere Verletzungen von Schulter, Arm, Ellenbogen, Knie, Bein und Sprunggelenk oder Entzündungen von Sehnen, Muskeln und Schleimbeuteln ohne äusserst schwere oder schwere CC**

Hauptdiagnose in Tabelle I75-1

**DRG I75A****Schwere Verletzungen von Schulter, Arm, Ellenbogen, Knie, Bein und Sprunggelenk mit CC**

Hauptdiagnose in Tabelle I75-2 und PCCL &gt; 1

**DRG I75B****Schwere Verletzungen von Schulter, Arm, Ellenbogen, Knie, Bein und Sprunggelenk ohne CC oder Entzündungen von Sehnen, Muskeln und Schleimbeuteln ohne äusserst schwere oder schwere CC****Diagnose I75-1**

M24.20	KH Bänder, mehrere Lokalisationen	M61.11	Myositis ossificans progressiva Schulterregion
M24.21	KH Bänder Schulterregion	M61.12	Myositis ossificans progressiva Oberarm
M24.22	KH Bänder Oberarm	M61.13	Myositis ossificans progressiva Unterarm
M24.23	KH Bänder Unterarm	M61.14	Myositis ossificans progressiva Hand
M24.24	KH Bänder Hand	M61.15	Myositis ossificans progressiva Becken/OS
M24.25	KH Bänder Beckenregion u Oberschenkel	M61.16	Myositis ossificans progressiva Unterschenkel
M24.27	KH Bänder Knöchel/Fuß	M61.17	Myositis ossificans progressiva Knöchel/Fuß
M24.28	KH Bänder, sonstige Lokalisation	M61.18	Myositis ossificans progressiva, sonst Lok
M24.29	KH Bänder, nnbez Lokalisationen	M61.19	Myositis ossificans progressiva, nnbez Lok
M35.4	Eosinophile Fasziitis	M61.20	Kalz-/Ossifikation Muskel b Lähmung, mehrere Lok
M35.7	Hypermobilitäts-Syndrom	M61.21	Kalz-/Ossifikation Muskel b Lähmung, Schulterregion
M60.00	Infektiöse Myositis, mehrere Lokalisationen	M61.22	Kalz-/Ossifikation Muskel b Lähmung, Oberarm
M60.01	Infektiöse Myositis Schulterregion	M61.23	Kalz-/Ossifikation Muskel b Lähmung, Unterarm
M60.02	Infektiöse Myositis Oberarm	M61.24	Kalz-/Ossifikation Muskel b Lähmung, Hand
M60.03	Infektiöse Myositis Unterarm	M61.25	Kalz-/Ossifikation Muskel b Lähmung, Becken/OS
M60.04	Infektiöse Myositis Hand	M61.26	Kalz-/Ossifikation Muskel b Lähmung, Unterschenkel
M60.05	Infektiöse Myositis Beckenregion/Oberschenkel	M61.27	Kalz-/Ossifikation Muskel b Lähmung, Knöchel/Fuß
M60.06	Infektiöse Myositis Unterschenkel	M61.28	Kalz-/Ossifikation Muskel b Lähmung, sonst Lok
M60.07	Infektiöse Myositis Knöchel/Fuß	M61.29	Kalz-/Ossifikation Muskel b Lähmung, nnbez Lok
M60.08	Infektiöse Myositis, sonstige Lokalisation	M61.30	Kalz-/Ossifikation Muskel b Verbrennung, mehrere Lok
M60.09	Infektiöse Myositis, nnbez Lokalisationen	M61.31	Kalz-/Ossifikation Muskel b Verbrennung, Schulterregion
M60.10	Interstitielle Myositis, mehrere Lok	M61.32	Kalz-/Ossifikation Muskel b Verbrennung, Oberarm
M60.11	Interstitielle Myositis Schulterregion	M61.33	Kalz-/Ossifikation Muskel b Verbrennung, Unterarm
M60.12	Interstitielle Myositis Oberarm	M61.34	Kalz-/Ossifikation Muskel b Verbrennung, Hand
M60.13	Interstitielle Myositis Unterarm	M61.35	Kalz-/Ossifikation Muskel b Verbrennung, Beckenreg/OS
M60.14	Interstitielle Myositis Hand	M61.36	Kalz-/Ossifikation Muskel b Verbrennung, Unterschenkel
M60.15	Interstitielle Myositis Beckenregion/Oberschenkel	M61.37	Kalz-/Ossifikation Muskel b Verbrennung, Knöchel/Fuß
M60.16	Interstitielle Myositis Unterschenkel	M61.38	Kalz-/Ossifikation Muskel b Verbrennung, sonst Lok
M60.17	Interstitielle Myositis Knöchel/Fuß	M61.39	Kalz-/Ossifikation Muskel b Verbrennung, nnbez Lok
M60.18	Interstitielle Myositis, sonstige Lokalisation	M61.40	Sonstige Kalzifikation von Muskeln, mehrere Lok
M60.19	Interstitielle Myositis, nnbez Lokalisationen	M61.41	Sonstige Kalzifikation von Muskeln Schulterregion
M60.20	FK-Granulom im Weichteilgewebe, aonkl, mehrere Lok	M61.42	Sonstige Kalzifikation von Muskeln Oberarm
M60.21	FK-Granulom im Weichteilgewebe, aonkl, Schulterregion	M61.43	Sonstige Kalzifikation von Muskeln Unterarm
M60.22	FK-Granulom im Weichteilgewebe, aonkl, Oberarm	M61.44	Sonstige Kalzifikation von Muskeln Hand
M60.23	FK-Granulom im Weichteilgewebe, aonkl, Unterarm	M61.45	Sonstige Kalzifikation von Muskeln Becken/OS
M60.24	FK-Granulom im Weichteilgewebe, aonkl, Hand	M61.46	Sonstige Kalzifikation von Muskeln Unterschenkel
M60.25	FK-Granulom im Weichteilgewebe, aonkl, Becken/OS	M61.47	Sonstige Kalzifikation von Muskeln Knöchel/Fuß
M60.26	FK-Granulom im Weichteilgewebe, aonkl, Unterschenkel	M61.48	Sonstige Kalzifikation von Muskeln, sonst Lok
M60.27	FK-Granulom im Weichteilgewebe, aonkl, Knöchel/Fuß	M61.49	Sonstige Kalzifikation von Muskeln, nnbez Lok
M60.28	FK-Granulom im Weichteilgewebe, aonkl, sonst Lok	M61.50	Sonstige Ossifikation von Muskeln, mehrere Lok
M60.29	FK-Granulom im Weichteilgewebe, aonkl, nnbez Lok	M61.51	Sonstige Ossifikation von Muskeln Schulterregion
M61.00	Traumatische Myositis ossificans, mehrere Lok	M61.52	Sonstige Ossifikation von Muskeln Oberarm
M61.01	Traumatische Myositis ossificans Schulterregion	M61.53	Sonstige Ossifikation von Muskeln Unterarm
M61.02	Traumatische Myositis ossificans Oberarm	M61.54	Sonstige Ossifikation von Muskeln Hand
M61.03	Traumatische Myositis ossificans Unterarm	M61.55	Sonstige Ossifikation von Muskeln Becken/OS
M61.04	Traumatische Myositis ossificans Hand	M61.56	Sonstige Ossifikation von Muskeln Unterschenkel
M61.05	Traumatische Myositis ossificans Becken/OS	M61.57	Sonstige Ossifikation von Muskeln Knöchel/Fuß
M61.06	Traumatische Myositis ossificans Unterschenkel	M61.58	Sonstige Ossifikation von Muskeln, sonst Lok
M61.07	Traumatische Myositis ossificans Knöchel/Fuß	M61.59	Sonstige Ossifikation von Muskeln, nnbez Lok
M61.08	Traumatische Myositis ossificans, sonst Lok	M61.90	Kalz-/Ossifikation Muskeln, nnbez, mehrere Lok
M61.09	Traumatische Myositis ossificans, nnbez Lok	M61.91	Kalz-/Ossifikation Muskeln, nnbez, Schulterregion
M61.10	Myositis ossificans progressiva, mehrere Lok	M61.92	Kalz-/Ossifikation Muskeln, nnbez, Oberarm

M61.93	Kalz-/Ossifikation Muskeln, nnbez, Unterarm	M62.83	Sonst nbez Muskel-KH Unterarm
M61.94	Kalz-/Ossifikation Muskeln, nnbez, Hand	M62.84	Sonst nbez Muskel-KH Hand
M61.95	Kalz-/Ossifikation Muskeln, nnbez, Becken/OS	M62.85	Sonst nbez Muskel-KH Beckenregion/Oberschenkel
M61.96	Kalz-/Ossifikation Muskeln, nnbez, Unterschenkel	M62.86	Sonst nbez Muskel-KH Unterschenkel
M61.97	Kalz-/Ossifikation Muskeln, nnbez, Knöchel/Fuß	M62.87	Sonst nbez Muskel-KH Knöchel/Fuß
M61.98	Kalz-/Ossifikation Muskeln, nnbez, sonst Lok	M62.88	Sonst nbez Muskel-KH, sonstige Lokalisation
M61.99	Kalz-/Ossifikation Muskeln, nnbez, nnbez Lok	M62.89	Sonst nbez Muskel-KH, nnbez Lokalisationen
M62.00	Muskeldiastase, mehrere Lokalisationen	M62.90	Muskel-KH, nnbez, mehrere Lokalisationen
M62.01	Muskeldiastase Schulterregion	M62.91	Muskel-KH, nnbez, Schulterregion
M62.02	Muskeldiastase Oberarm	M62.92	Muskel-KH, nnbez, Oberarm
M62.03	Muskeldiastase Unterarm	M62.93	Muskel-KH, nnbez, Unterarm
M62.04	Muskeldiastase Hand	M62.94	Muskel-KH, nnbez, Hand
M62.05	Muskeldiastase Beckenregion/Oberschenkel	M62.95	Muskel-KH, nnbez, Beckenregion/Oberschenkel
M62.06	Muskeldiastase Unterschenkel	M62.96	Muskel-KH, nnbez, Unterschenkel
M62.07	Muskeldiastase Knöchel/Fuß	M62.97	Muskel-KH, nnbez, Knöchel/Fuß
M62.08	Muskeldiastase, sonstige Lokalisation	M62.98	Muskel-KH, nnbez, sonstige Lokalisation
M62.09	Muskeldiastase, nnbez Lokalisationen	M62.99	Muskel-KH, nnbez, nnbez Lokalisationen
M62.10	Sonst Muskelriß (nichttraumatisch), mehrere Lok	M65.00	Sehnenscheidenabszeß, mehrere Lokalisationen
M62.11	Sonst Muskelriß (nichttraumatisch) Schulterregion	M65.01	Sehnenscheidenabszeß Schulterregion
M62.12	Sonst Muskelriß (nichttraumatisch) Oberarm	M65.02	Sehnenscheidenabszeß Oberarm
M62.13	So Muskelriß (nichttraumat), Unterarm [Rad Ulna HandgJ]	M65.03	Sehnenscheidenabszeß Unterarm
M62.14	Sonst Muskelriß (nichttraumatisch) Hand	M65.04	Sehnenscheidenabszeß Hand
M62.15	Sonst Muskelriß (nichttraumatisch) Becken/OS	M65.05	Sehnenscheidenabszeß Beckenregion/Oberschenkel
M62.16	Sonst Muskelriß (nichttraumatisch) Unterschenkel	M65.06	Sehnenscheidenabszeß Unterschenkel
M62.17	Sonst Muskelriß (nichttraumatisch) Knöchel/Fuß	M65.07	Sehnenscheidenabszeß Knöchel/Fuß
M62.18	Sonst Muskelriß (nichttraumatisch), sonst Lok	M65.08	Sehnenscheidenabszeß, sonstige Lokalisation
M62.19	Sonst Muskelriß (nichttraumatisch), nnbez Lok	M65.09	Sehnenscheidenabszeß, nnbez Lokalisationen
M62.20	Ischäm Muskelfinf (nichttraumat), mehr Lok	M65.10	Sonst infektiöse (Teno-) Synovitis, mehrere Lok
M62.21	Ischäm Muskelfinf (nichttraumat), Schulterreg	M65.11	Sonst infektiöse (Teno-) Synovitis Schulterregion
M62.22	Ischäm Muskelfinf (nichttraumat), Oberarm	M65.12	Sonst infektiöse (Teno-) Synovitis Oberarm
M62.23	Ischäm Muskelfinf (nichttraumat), Unterarm	M65.13	Sonst infektiöse (Teno-) Synovitis Unterarm
M62.24	Ischäm Muskelfinf (nichttraumat), Hand	M65.14	Sonst infektiöse (Teno-) Synovitis Hand
M62.25	Ischäm Muskelfinf (nichttraumat), Becken/OS	M65.15	Sonst infektiöse (Teno-) Synovitis Becken/OS
M62.26	Ischäm Muskelfinf (nichttraumat), Unterschenkel	M65.16	Sonst infektiöse (Teno-) Synovitis Unterschenkel
M62.27	Ischäm Muskelfinf (nichttraumat), Knöchel/Fuß	M65.17	Sonst infektiöse (Teno-) Synovitis Knöchel/Fuß
M62.28	Ischäm Muskelfinf (nichttraumat), sonst Lok	M65.18	Sonst infektiöse (Teno-) Synovitis, sonst Lok
M62.29	Ischäm Muskelfinf (nichttraumat), nnbez Lok	M65.19	Sonst infektiöse (Teno-) Synovitis, nnbez Lok
M62.30	Immobilitätssyndrom (paraplegisch), mehrere Lok	M65.20	Tendinitis calcarea, mehrere Lokalisationen
M62.31	Immobilitätssyndrom (paraplegisch) Schulterregion	M65.22	Tendinitis calcarea Oberarm
M62.32	Immobilitätssyndrom (paraplegisch) Oberarm	M65.23	Tendinitis calcarea Unterarm
M62.33	Immobilitätssyndrom (paraplegisch) Unterarm	M65.24	Tendinitis calcarea Hand
M62.34	Immobilitätssyndrom (paraplegisch) Hand	M65.25	Tendinitis calcarea Beckenregion/Oberschenkel
M62.35	Immobilitätssyndrom (paraplegisch) Becken/OS	M65.26	Tendinitis calcarea Unterschenkel
M62.36	Immobilitätssyndrom (paraplegisch) Unterschenkel	M65.27	Tendinitis calcarea Knöchel/Fuß
M62.37	Immobilitätssyndrom (paraplegisch) Knöchel/Fuß	M65.28	Tendinitis calcarea, sonstige Lokalisation
M62.38	Immobilitätssyndrom (paraplegisch), sonst Lok	M65.29	Tendinitis calcarea, nnbez Lokalisationen
M62.39	Immobilitätssyndrom (paraplegisch), nnbez Lok	M65.3	Schnellender Finger
M62.50	Muskelschwund u -atrophie, aonkl, mehrere Lok	M65.4	Tendovaginitis stenosans [de Quervain]
M62.51	Muskelschwund u -atrophie, aonkl, Schulterregion	M65.80	Sonst Synovitis u Tenosynovitis, mehr Lokalisat
M62.52	Muskelschwund u -atrophie, aonkl, Oberarm	M65.81	Sonst Synovitis u Tenosynovitis Schulterregion
M62.53	Muskelschwund u -atrophie, aonkl, Unterarm	M65.82	Sonst Synovitis u Tenosynovitis Oberarm
M62.54	Muskelschwund u -atrophie, aonkl, Hand	M65.83	Sonst Synovitis u Tenosynovitis Unterarm
M62.55	Muskelschwund u -atrophie, aonkl, Becken/OS	M65.84	Sonst Synovitis u Tenosynovitis Hand
M62.56	Muskelschwund u -atrophie, aonkl, Unterschenkel	M65.85	Sonst Synovitis u Tenosynovitis Becken/OS
M62.57	Muskelschwund u -atrophie, aonkl, Knöchel/Fuß	M65.86	Sonst Synovitis u Tenosynovitis Unterschenkel
M62.58	Muskelschwund u -atrophie, aonkl, sonst Lok	M65.87	Sonst Synovitis u Tenosynovitis Knöchel/Fuß
M62.59	Muskelschwund u -atrophie, aonkl, nnbez Lok	M65.88	Sonst Synovitis u Tenosynovitis, sonst Lok
M62.60	Muskelzerrung, mehrere Lokalisationen	M65.89	Sonst Synovitis u Tenosynovitis, nnbez Lok
M62.61	Muskelzerrung Schulterregion	M65.90	Synovitis u Tenosynovitis, nnbez, mehrere Lok
M62.62	Muskelzerrung Oberarm	M65.91	Synovitis u Tenosynovitis, nnbez, Schulterregion
M62.63	Muskelzerrung Unterarm	M65.92	Synovitis u Tenosynovitis, nnbez, Oberarm
M62.64	Muskelzerrung Hand	M65.93	Synovitis u Tenosynovitis, nnbez, Unterarm
M62.65	Muskelzerrung Beckenregion/Oberschenkel	M65.94	Synovitis u Tenosynovitis, nnbez, Hand
M62.66	Muskelzerrung Unterschenkel	M65.95	Synovitis u Tenosynovitis, nnbez, Becken/OS
M62.67	Muskelzerrung Knöchel/Fuß	M65.96	Synovitis u Tenosynovitis, nnbez, Unterschenkel
M62.68	Muskelzerrung, sonstige Lokalisation	M65.97	Synovitis u Tenosynovitis, nnbez, Knöchel/Fuß
M62.69	Muskelzerrung, nnbez Lokalisationen	M65.98	Synovitis u Tenosynovitis, nnbez, sonst Lok
M62.80	Sonst nbez Muskel-KH, mehrere Lokalisationen	M65.99	Synovitis u Tenosynovitis, nnbez, nnbez Lok
M62.81	Sonst nbez Muskel-KH Schulterregion	M66.0	Ruptur einer Poplitealzyste
M62.82	Sonst nbez Muskel-KH Oberarm	M66.10	Ruptur Synovialis, mehrere Lokalisationen

M66.11	Ruptur Synovialis Schulterregion	M67.30	Transitorische Synovitis, mehrere Lok
M66.12	Ruptur Synovialis Oberarm	M67.31	Transitorische Synovitis Schulterregion
M66.13	Ruptur Synovialis Unterarm	M67.32	Transitorische Synovitis Oberarm
M66.14	Ruptur Synovialis Hand	M67.33	Transitorische Synovitis Unterarm
M66.15	Ruptur Synovialis Beckenregion/Oberschenkel	M67.34	Transitorische Synovitis Hand
M66.16	Ruptur Synovialis Unterschenkel	M67.35	Transitorische Synovitis Beckenregion/Oberschenkel
M66.17	Ruptur Synovialis Knöchel/Fuß	M67.36	Transitorische Synovitis Unterschenkel
M66.18	Ruptur Synovialis, sonstige Lokalisation	M67.37	Transitorische Synovitis Knöchel/Fuß
M66.19	Ruptur Synovialis, nnbez Lokalisationen	M67.38	Transitorische Synovitis, sonstige Lok
M66.20	Spontanruptur von Strecksehnen, mehrere Lok	M67.39	Transitorische Synovitis, nnbez Lokalisationen
M66.21	Spontanruptur von Strecksehnen Schulterregion	M67.40	Ganglion, mehrere Lokalisationen
M66.22	Spontanruptur von Strecksehnen Oberarm	M67.41	Ganglion Schulterregion
M66.23	Spontanruptur von Strecksehnen Unterarm	M67.42	Ganglion Oberarm
M66.24	Spontanruptur von Strecksehnen Hand	M67.43	Ganglion Unterarm
M66.25	Spontanruptur von Strecksehnen Becken/Oberschenkel	M67.44	Ganglion Hand
M66.26	Spontanruptur von Strecksehnen Unterschenkel	M67.45	Ganglion Beckenregion/Oberschenkel
M66.27	Spontanruptur von Strecksehnen Knöchel/Fuß	M67.46	Ganglion Unterschenkel
M66.28	Spontanruptur von Strecksehnen, sonst Lok	M67.47	Ganglion Knöchel/Fuß
M66.29	Spontanruptur von Strecksehnen, nnbez Lok	M67.48	Ganglion, sonstige Lokalisation
M66.30	Spontanruptur von Beugesehnen, mehrere Lok	M67.49	Ganglion, nnbez Lokalisationen
M66.31	Spontanruptur von Beugesehnen Schulterregion	M67.80	Sonst nbez KH Synovialis u Sehnen, mehrere Lok
M66.32	Spontanruptur von Beugesehnen Oberarm	M67.81	Sonst nbez KH Synovialis u Sehnen Schulterregion
M66.33	Spontanruptur von Beugesehnen Unterarm	M67.82	Sonst nbez KH Synovialis u Sehnen Oberarm
M66.34	Spontanruptur von Beugesehnen Hand	M67.83	Sonst nbez KH Synovialis u Sehnen Unterarm
M66.35	Spontanruptur von Beugesehnen Becken/Oberschenkel	M67.84	Sonst nbez KH Synovialis u Sehnen Hand
M66.36	Spontanruptur von Beugesehnen Unterschenkel	M67.85	Sonst nbez KH Synovialis u Sehnen Becken/OS
M66.37	Spontanruptur von Beugesehnen Knöchel/Fuß	M67.86	Sonst nbez KH Synovialis u Sehnen Unterschenkel
M66.38	Spontanruptur von Beugesehnen, sonst Lok	M67.87	Sonst nbez KH Synovialis u Sehnen Knöchel/Fuß
M66.39	Spontanruptur von Beugesehnen, nnbez Lok	M67.88	Sonst nbez KH Synovialis u Sehnen, sonst Lok
M66.40	Spontanruptur sonstiger Sehnen, mehrere Lok	M67.89	Sonst nbez KH Synovialis u Sehnen, nnbez Lok
M66.41	Spontanruptur sonstiger Sehnen Schulterregion	M67.90	KH Synovialis u Sehnen, nnbez, mehrere Lok
M66.42	Spontanruptur sonstiger Sehnen Oberarm	M67.91	KH Synovialis u Sehnen, nnbez, Schulterregion
M66.43	Spontanruptur sonstiger Sehnen Unterarm	M67.92	KH Synovialis u Sehnen, nnbez, Oberarm
M66.44	Spontanruptur sonstiger Sehnen Hand	M67.93	KH Synovialis u Sehnen, nnbez, Unterarm
M66.45	Spontanruptur sonstiger Sehnen Becken/Oberschenkel	M67.94	KH Synovialis u Sehnen, nnbez, Hand
M66.46	Spontanruptur sonstiger Sehnen Unterschenkel	M67.95	KH Synovialis u Sehnen, nnbez, Becken/OS
M66.47	Spontanruptur sonstiger Sehnen Knöchel/Fuß	M67.96	KH Synovialis u Sehnen, nnbez, Unterschenkel
M66.48	Spontanruptur sonstiger Sehnen, sonstige Lok	M67.97	KH Synovialis u Sehnen, nnbez, Knöchel/Fuß
M66.49	Spontanruptur sonstiger Sehnen, nnbez Lok	M67.98	KH Synovialis u Sehnen, nnbez, sonst Lok
M66.50	Spontanruptur von nnbez Sehnen, mehrere Lok	M67.99	KH Synovialis u Sehnen, nnbez, nnbez Lok
M66.51	Spontanruptur von nnbez Sehnen Schulterregion	M70.0	Chron Tenosynovitis crepitans Hand u Handgelenk
M66.52	Spontanruptur von nnbez Sehnen Oberarm	M70.1	Bursitis im Bereich Hand
M66.53	Spontanruptur von nnbez Sehnen Unterarm	M70.2	Bursitis olecrani
M66.54	Spontanruptur von nnbez Sehnen Hand	M70.3	Sonstige Bursitis im Bereich Ellenbogen
M66.55	Spontanruptur von nnbez Sehnen Becken/Oberschenkel	M70.4	Bursitis praepatellaris
M66.56	Spontanruptur von nnbez Sehnen Unterschenkel	M70.5	Sonstige Bursitis im Bereich Knie
M66.57	Spontanruptur von nnbez Sehnen Knöchel/Fuß	M70.6	Bursitis trochanterica
M66.58	Spontanruptur von nnbez Sehnen, sonst Lok	M70.7	Sonstige Bursitis im Bereich Hüfte
M66.59	Spontanruptur von nnbez Sehnen, nnbez Lok	M70.8	Sonst KH Weichteilgew d Beanspruchung/Überbeanspr/Druck
M67.0	Achillessehnenverkürzung (erworben)	M70.9	Nnbez KH WTgew d Beanspruchung/Überbeanspr/Druck
M67.10	Sonst Sehnen- (Scheiden-) Kontraktur, mehrere Lok	M71.00	Schleimbeutelabszeß, mehrere Lokalisationen
M67.11	Sonst Sehnen- (Scheiden-) Kontraktur Schulterregion	M71.01	Schleimbeutelabszeß Schulterregion
M67.12	Sonst Sehnen- (Scheiden-) Kontraktur Oberarm	M71.02	Schleimbeutelabszeß Oberarm
M67.13	Sonst Sehnen- (Scheiden-) Kontraktur Unterarm	M71.03	Schleimbeutelabszeß Unterarm
M67.14	Sonst Sehnen- (Scheiden-) Kontraktur Hand	M71.04	Schleimbeutelabszeß Hand
M67.15	Sonst Sehnen- (Scheiden-) Kontraktur Becken/OS	M71.05	Schleimbeutelabszeß Beckenregion/Oberschenkel
M67.16	Sonst Sehnen- (Scheiden-) Kontraktur Unterschenkel	M71.06	Schleimbeutelabszeß Unterschenkel
M67.17	Sonst Sehnen- (Scheiden-) Kontraktur Knöchel/Fuß	M71.07	Schleimbeutelabszeß Knöchel/Fuß
M67.18	Sonst Sehnen- (Scheiden-) Kontraktur, sonst Lok	M71.08	Schleimbeutelabszeß, sonstige Lokalisation
M67.19	Sonst Sehnen- (Scheiden-) Kontraktur, nnbez Lok	M71.09	Schleimbeutelabszeß, nnbez Lokalisationen
M67.20	Hypertrophie Synovialis, aonkl, mehrere Lok	M71.10	Sonstige infektiöse Bursitis, mehrere Lok
M67.21	Hypertrophie Synovialis, aonkl, Schulterregion	M71.11	Sonstige infektiöse Bursitis Schulterregion
M67.22	Hypertrophie Synovialis, aonkl, Oberarm	M71.12	Sonstige infektiöse Bursitis Oberarm
M67.23	Hypertrophie Synovialis, aonkl, Unterarm	M71.13	Sonstige infektiöse Bursitis Unterarm
M67.24	Hypertrophie Synovialis, aonkl, Hand	M71.14	Sonstige infektiöse Bursitis Hand
M67.25	Hypertrophie Synovialis, aonkl, Becken/Oberschenkel	M71.15	Sonstige infektiöse Bursitis Beckenregion/OS
M67.26	Hypertrophie Synovialis, aonkl, Unterschenkel	M71.16	Sonstige infektiöse Bursitis Unterschenkel
M67.27	Hypertrophie Synovialis, aonkl, Knöchel/Fuß	M71.17	Sonstige infektiöse Bursitis Knöchel/Fuß
M67.28	Hypertrophie Synovialis, aonkl, sonst Lok	M71.18	Sonstige infektiöse Bursitis, sonstige Lok
M67.29	Hypertrophie Synovialis, aonkl, nnbez Lok	M71.19	Sonstige infektiöse Bursitis, nnbez Lok

M71.2	Synovialzyste im Bereich Kniekehle [Baker-Zyste]	M72.65	Nekrotis Fasziiitis, Beckenreg/OS
M71.30	Sonstige Schleimbeutelzyste, mehrere Lokalisationen	M72.66	Nekrotis Fasziiitis, Unterschenkel
M71.31	Sonstige Schleimbeutelzyste Schulterregion	M72.67	Nekrotis Fasziiitis, Knöchel/Fuß
M71.32	Sonstige Schleimbeutelzyste Oberarm	M72.68	Nekrotis Fasziiitis, Sonstige
M71.33	Sonstige Schleimbeutelzyste Unterarm	M72.69	Nekrotis Fasziiitis, Lok nnbez
M71.34	Sonstige Schleimbeutelzyste Hand	M72.80	Sonstige Fibromatosen, mehrere Lokalisationen
M71.35	Sonstige Schleimbeutelzyste Becken/Oberschenkel	M72.81	Sonstige Fibromatosen Schulterregion
M71.36	Sonstige Schleimbeutelzyste Unterschenkel	M72.82	Sonstige Fibromatosen Oberarm
M71.37	Sonstige Schleimbeutelzyste Knöchel/Fuß	M72.83	Sonstige Fibromatosen Unterarm
M71.38	Sonstige Schleimbeutelzyste, sonstige Lok	M72.84	Sonstige Fibromatosen Hand
M71.39	Sonstige Schleimbeutelzyste, nnbez Lokalisationen	M72.85	Sonstige Fibromatosen Beckenregion/OS
M71.40	Bursitis calcarea, mehrere Lokalisationen	M72.86	Sonstige Fibromatosen Unterschenkel
M71.42	Bursitis calcarea Oberarm	M72.87	Sonstige Fibromatosen Knöchel/Fuß
M71.43	Bursitis calcarea Unterarm	M72.88	Sonstige Fibromatosen, sonstige Lokalisation
M71.44	Bursitis calcarea Hand	M72.89	Sonstige Fibromatosen, nnbez Lokalisationen
M71.45	Bursitis calcarea Beckenregion/Oberschenkel	M72.90	Fibromatose, nnbez, mehrere Lokalisationen
M71.46	Bursitis calcarea Unterschenkel	M72.91	Fibromatose, nnbez, Schulterregion
M71.47	Bursitis calcarea Knöchel/Fuß	M72.92	Fibromatose, nnbez, Oberarm
M71.48	Bursitis calcarea, sonstige Lokalisation	M72.93	Fibromatose, nnbez, Unterarm
M71.49	Bursitis calcarea, nnbez Lokalisationen	M72.94	Fibromatose, nnbez, Hand
M71.50	Sonstige Bursitis, aonkl, mehrere Lokalisationen	M72.95	Fibromatose, nnbez, Beckenregion/OS
M71.52	Sonstige Bursitis, aonkl, Oberarm	M72.96	Fibromatose, nnbez, Unterschenkel
M71.53	Sonstige Bursitis, aonkl, Unterarm	M72.97	Fibromatose, nnbez, Knöchel/Fuß
M71.54	Sonstige Bursitis, aonkl, Hand	M72.98	Fibromatose, nnbez, sonstige Lokalisation
M71.55	Sonstige Bursitis, aonkl, Beckenregion/Oberschenkel	M72.99	Fibromatose, nnbez, nnbez Lokalisationen
M71.56	Sonstige Bursitis, aonkl, Unterschenkel	M75.0	Adhäsive Entzündung Schultergelenkkapsel
M71.57	Sonstige Bursitis, aonkl, Knöchel/Fuß	M75.1	Läsionen Rotatorenmanschette
M71.58	Sonstige Bursitis, aonkl, sonstige Lokalisation	M75.2	Tendinitis M biceps brachii
M71.59	Sonstige Bursitis, aonkl, nnbez Lokalisationen	M75.3	Tendinitis calcarea im Schulterbereich
M71.80	Sonstige nbez Bursopathien, mehrere Lokalisationen	M75.4	Impingement-Syndrom Schulter
M71.81	Sonstige nbez Bursopathien Schulterregion	M75.5	Bursitis im Schulterbereich
M71.82	Sonstige nbez Bursopathien Oberarm	M75.8	Sonstige Schulterläsionen
M71.83	Sonstige nbez Bursopathien Unterarm	M75.9	Schulterläsion, nnbez
M71.84	Sonstige nbez Bursopathien Hand	M76.0	Tendinitis Glutäus-Sehne(n)
M71.85	Sonstige nbez Bursopathien Becken/Oberschenkel	M76.1	Tendinitis Iliopsoas-Sehne
M71.86	Sonstige nbez Bursopathien Unterschenkel	M76.2	Knochensporn am Darmbeinkamm
M71.87	Sonstige nbez Bursopathien Knöchel/Fuß	M76.3	Tractus-iliotibialis-Synd
M71.88	Sonstige nbez Bursopathien, sonstige Lok	M76.4	Bursitis Bereich Lig collaterale tibiale [Stieda-Pellegrini]
M71.89	Sonstige nbez Bursopathien, nnbez Lokalisationen	M76.5	Tendinitis Patellarsehne
M71.90	Bursopathie, nnbez, mehrere Lokalisationen	M76.6	Tendinitis Achillessehne
M71.91	Bursopathie, nnbez, Schulterregion	M76.7	Tendinitis Peronäussehne(n)
M71.92	Bursopathie, nnbez, Oberarm	M76.8	Sonst Enthesopathien unt Extrem m Ausnahme Fuß
M71.93	Bursopathie, nnbez, Unterarm	M76.9	Enthesopathie untere Extremität, nnbez
M71.94	Bursopathie, nnbez, Hand	M77.0	Epicondylitis ulnaris humeri
M71.95	Bursopathie, nnbez, Beckenregion/Oberschenkel	M77.1	Epicondylitis radialis humeri
M71.96	Bursopathie, nnbez, Unterschenkel	M77.2	Periarthritis im Bereich Handgelenk
M71.97	Bursopathie, nnbez, Knöchel/Fuß	M77.4	Metatarsalgie
M71.98	Bursopathie, nnbez, sonstige Lokalisation	M77.5	Sonstige Enthesopathie Fuß
M71.99	Bursopathie, nnbez, nnbez Lokalisationen	M77.8	Sonstige Enthesopathien, aonkl
M72.0	Fibromatose Palmarfaszie [Dupuytren-Kontraktur]	M77.9	Enthesopathie, nnbez
M72.1	Fingernöchelpolster [Knuckle pads]	S42.09	Fraktur Klavikula, multipel
M72.2	Fibromatose Plantarfaszie [Ledderhose-Kontraktur]	S42.20	Fraktur, proximales Ende Humerus, Teil nnbez
M72.40	Pseudosarkomatöse Fibromatose, mehrere Lok	S42.21	Fraktur, proximales Ende Humerus, Kopf
M72.41	Pseudosarkomatöse Fibromatose Schulterregion	S42.22	Fraktur, proximales Ende Humerus, Collum chirurgicum
M72.42	Pseudosarkomatöse Fibromatose Oberarm	S42.23	Fraktur, proximales Ende Humerus, Collum anatomicum
M72.43	Pseudosarkomatöse Fibromatose Unterarm	S42.24	Fraktur, proximales Ende Humerus, Tuberculum majus
M72.44	Pseudosarkomatöse Fibromatose Hand	S42.29	Fraktur, proximales Ende Humerus, sonst u multiple Teile
M72.45	Pseudosarkomatöse Fibromatose Becken/OS	S42.3	Fraktur, Humerusschaft
M72.46	Pseudosarkomatöse Fibromatose Unterschenkel	S72.7	Multiple Frakturen Femur
M72.47	Pseudosarkomatöse Fibromatose Knöchel/Fuß	S82.11	Fraktur proximales Ende Tibia, m Fraktur Fibula (jeder Teil)
M72.48	Pseudosarkomatöse Fibromatose, sonst Lok	S82.18	Fraktur proximales Ende Tibia, sonstige
M72.49	Pseudosarkomatöse Fibromatose, nnbez Lok	S82.21	Fraktur Tibiaschaft, m Fraktur der Fibula (jeder Teil)
M72.60	Nekrotis Fasziiitis, Mehr Lok	S82.28	Fraktur Tibiaschaft, sonstige
M72.61	Nekrotis Fasziiitis, Schulterreg	S82.31	Distale Fraktur Tibia, m Fraktur Fibula (jeder Teil)
M72.62	Nekrotis Fasziiitis, Oberarm	S82.82	Trimalleolarfraktur
M72.63	Nekrotis Fasziiitis, Unterarm	S83.10	Luxation Kniegelenk, nnbez
M72.64	Nekrotis Fasziiitis, Hand	S83.18	Luxation Kniegelenk, sonstige

**Hauptdiagnose I75-2**

S42.09	Fraktur Klavikula, multipel	S82.11	Fraktur proximales Ende Tibia, m Fraktur Fibula (jeder Teil)
S42.20	Fraktur, proximales Ende Humerus, Teil nnbez	S82.18	Fraktur proximales Ende Tibia, sonstige
S42.21	Fraktur, proximales Ende Humerus, Kopf	S82.21	Fraktur Tibiaschaft, m Fraktur der Fibula (jeder Teil)
S42.22	Fraktur, proximales Ende Humerus, Collum chirurgicum	S82.28	Fraktur Tibiaschaft, sonstige
S42.23	Fraktur, proximales Ende Humerus, Collum anatomicum	S82.31	Distale Fraktur Tibia, m Fraktur Fibula (jeder Teil)
S42.24	Fraktur, proximales Ende Humerus, Tuberculum majus	S82.82	Trimalleolarfraktur
S42.29	Fraktur, proximales Ende Humerus, sonst u multiple Teile	S83.10	Luxation Kniegelenk, nnbez
S42.3	Fraktur, Humerusschaft	S83.18	Luxation Kniegelenk, sonstige
S72.7	Multiple Frakturen Femur		

**ADRG I76****Andere Erkrankungen des Bindegewebes oder septische Arthritis**

Hauptdiagnose in Tabelle I76-1 oder Hauptdiagnose in Tabelle I76-2

**DRG I76A****Andere Erkrankungen des Bindegewebes und äusserst schwere CC oder septische Arthritis und Alter < 16 Jahre oder komplexe Diagnose oder Alter < 10 Jahre**

Hauptdiagnose in Tabelle I76-3 oder PCCL &gt; 3 und Hauptdiagnose in Tabelle I76-1 oder Hauptdiagnose in Tabelle I76-4 und Alter &lt; 16 Jahre oder Alter &lt; 10 Jahre

**DRG I76B****Andere Erkrankungen des Bindegewebes ohne komplexe Diagnose, Alter > 9 Jahre****Hauptdiagnose I76-1**

D16.0	Gutart Neubild Skapula lange Knochen ob Extremität	M00.24	Arthrit/Polyarth d sonst Streptokokken Hand
D16.1	Gutart Neubildung kurze Knochen obere Extremität	M00.25	Arthrit/Polyarth d sonst Streptok Becken/Oberschenkel
D16.2	Gutart Neubildung lange Knochen untere Extremität	M00.26	Arthrit/Polyarth d sonst Streptokokken Unterschenkel
D16.3	Gutart Neubildung kurze Knochen untere Extremität	M00.27	Arthrit/Polyarth d sonst Streptokokken Knöchel/Fuß
D16.41	Gutart Neubild Knochen Gelenkknorpel, kraniofazial	M00.28	Arthrit/Polyarth d sonst Streptokokken, sonst Lok
D16.42	Gutart Neubild Knochen/Gelenkknorpel, maxillofazial	M00.29	Arthrit/Polyarth d sonst Streptokokken, nnbez Lok
D16.6	Gutart Neubild Knochen u Gelenkknorpel, WS	M00.80	Arthrit/Polyarth d sonst nbez bakt Erreg, mehrere Lok
D16.8	Gutartartige Neubildung knöchernes Becken	M00.81	Arthrit/Polyarth d sonst nbez bakt Erreg Schulterregion
D16.9	Gutart Neubild Knochen/Gelenkknorpel, nnbez	M00.82	Arthrit/Polyarth d sonst nbez bakt Erreg Oberarm
D21.0	So GNB Bgw/and Weichteilgew Kopf Gesicht Hals	M00.83	Arthrit/Polyarth d sonst nbez bakt Erreg Unterarm
D21.1	So GNB Bgw/and Weichteilgew ob Extrem, Schulter	M00.84	Arthrit/Polyarth d sonst nbez bakt Erreger Hand
D21.2	So GNB Bgw/and Weichteilgew unt Extrem, Hüfte	M00.85	Arthrit/Polyarth d so nbez bakt Erreg Becken/Oberschenkel
D21.3	So GNB Bgw/and Weichteilgew Thorax	M00.86	Arthrit/Polyarth d sonst nbez bakt Erreg Unterschenkel
D21.4	So GNB Bgw/and Weichteilgew Abdomen	M00.87	Arthrit/Polyarth d sonst nbez bakt Erreg Knöchel/Fuß
D21.5	So GNB Bgw/and Weichteilgew Becken	M00.88	Arthrit/Polyarth d sonst nbez bakt Erreg, so Lok
D21.6	So GNB Bgw/and Weichteilgew Rumpf, nnbez	M00.89	Arthrit/Polyarth d sonst nbez bakt Erreg, nnbez Lok
D21.9	So GNB Bgw/and Weichteilgew, nnbez	M00.90	Eitrige Arthritis, nnbez, mehrere Lok
M00.00	Arthrit/Polyarth d Staphylokokken, mehrere Lok	M00.91	Eitrige Arthritis, nnbez, Schulterregion
M00.01	Arthrit/Polyarth d Staphylokokken Schulterreg	M00.92	Eitrige Arthritis, nnbez, Oberarm
M00.02	Arthrit/Polyarth d Staphylokokken Oberarm	M00.93	Eitrige Arthritis, nnbez, Unterarm
M00.03	Arthrit/Polyarth d Staphylokokken Unterarm	M00.94	Eitrige Arthritis, nnbez, Hand
M00.04	Arthrit/Polyarth d Staphylokokken Hand	M00.95	Eitrige Arthritis, nnbez, Beckenregion/Oberschenkel
M00.05	Arthrit/Polyarth d Staphylokokken Becken/Oberschenkel	M00.96	Eitrige Arthritis, nnbez, Unterschenkel
M00.06	Arthrit/Polyarth d Staphylokokken Unterschenkel	M00.97	Eitrige Arthritis, nnbez, Knöchel/Fuß
M00.07	Arthrit/Polyarth d Staphylokokken Knöchel/Fuß	M00.98	Eitrige Arthritis, nnbez, sonstige Lokalisationen
M00.08	Arthrit/Polyarth d Staphylokokken, sonst Lok	M00.99	Eitrige Arthritis, nnbez, nnbez Lokalisationen
M00.09	Arthrit/Polyarth d Staphylokokken, nnbez Lok	M20.0	Deformität eines od mehrerer Finger
M00.10	Arthrit/Polyarth d Pneumokokken, mehrere Lok	M20.1	Hallux valgus (erworben)
M00.11	Arthrit/Polyarth d Pneumokokken Schulterregion	M20.2	Hallux rigidus
M00.12	Arthrit/Polyarth d Pneumokokken Oberarm	M20.3	Sonstige Deformität Großzehe (erworben)
M00.13	Arthrit/Polyarth d Pneumokokken Unterarm	M20.4	Sonstige Hammerzehe(n) (erworben)
M00.14	Arthrit/Polyarth d Pneumokokken Hand	M20.5	Sonstige Deformitäten Zehe(n) (erworben)
M00.15	Arthrit/Polyarth d Pneumokokken Becken/Oberschenkel	M20.6	Erworbene Deformität Zehe(n), nnbez
M00.16	Arthrit/Polyarth d Pneumokokken Unterschenkel	M21.00	Valgusdeformität, aonkl, mehrere Lokalisationen
M00.17	Arthrit/Polyarth d Pneumokokken Knöchel/Fuß	M21.01	Valgusdeformität, aonkl, Schulterregion
M00.18	Arthrit/Polyarth d Pneumokokken, sonst Lok	M21.02	Valgusdeformität, aonkl, Oberarm
M00.19	Arthrit/Polyarth d Pneumokokken, nnbez Lok	M21.03	Valgusdeformität, aonkl, Unterarm
M00.20	Arthrit/Polyarth d sonst Streptokokken, mehrere Lok	M21.04	Valgusdeformität, aonkl, Hand
M00.21	Arthrit/Polyarth d sonst Streptokokken Schulterreg	M21.05	Valgusdeformität, aonkl, Beckenregion/OS
M00.22	Arthrit/Polyarth d sonst Streptokokken Oberarm	M21.06	Valgusdeformität, aonkl, Unterschenkel
M00.23	Arthrit/Polyarth d sonst Streptokokken Unterarm	M21.07	Valgusdeformität, aonkl, Knöchel/Fuß

M21.08	Valgusdeformität, aonkl, sonstige Lokalisation	M24.07	Freier Gelenkkörper Knöchel/Fuß
M21.09	Valgusdeformität, aonkl, nnbez Lokalisationen	M24.08	Freier Gelenkkörper, sonstige Lokalisation
M21.10	Varusdeformität, aonkl, mehrere Lokalisationen	M24.09	Freier Gelenkkörper, nnbez Lokalisationen
M21.11	Varusdeformität, aonkl, Schulterregion	M24.10	Sonst Gelenkknorpelschädigungen, mehrere Lok
M21.12	Varusdeformität, aonkl, Oberarm	M24.15	Sonst Gelenkknorpelschädig Becken/Oberschenkel
M21.13	Varusdeformität, aonkl, Unterarm	M24.18	Sonst Gelenkknorpelschädigungen, sonst Lok
M21.14	Varusdeformität, aonkl, Hand	M24.19	Sonst Gelenkknorpelschädigungen, nnbez Lok
M21.15	Varusdeformität, aonkl, Beckenreg/Oberschenkel	M24.30	Patho Lux/Sublux Gelenk, aonkl, mehrere Lok
M21.16	Varusdeformität, aonkl, Unterschenkel	M24.35	Patho Lux/Sublux Gelenk, aonkl, Becken/Obersch
M21.17	Varusdeformität, aonkl, Knöchel/Fuß	M24.38	Patho Lux/Sublux Gelenk, aonkl, sonst Lok
M21.18	Varusdeformität, aonkl, sonstige Lokalisation	M24.40	Habit Lux/Sublux Gelenk, mehrere Lok
M21.19	Varusdeformität, aonkl, nnbez Lokalisationen	M24.45	Habit Lux/Sublux Gelenk Becken/Obschenk
M21.20	Flexionsdeformität, mehrere Lokalisationen	M24.48	Habit Lux/Sublux Gelenk, sonst Lok
M21.21	Flexionsdeformität Schulterregion	M24.49	Habituelle Luxation u Sublux Gelenk, nnbez Lok
M21.22	Flexionsdeformität Oberarm	M24.50	Gelenkkontraktur, mehrere Lokalisationen
M21.23	Flexionsdeformität Unterarm	M24.51	Gelenkkontraktur Schulterregion
M21.24	Flexionsdeformität Hand	M24.52	Gelenkkontraktur Oberarm
M21.25	Flexionsdeformität Beckenregion/Oberschenkel	M24.53	Gelenkkontraktur Unterarm
M21.26	Flexionsdeformität Unterschenkel	M24.54	Gelenkkontraktur Hand
M21.27	Flexionsdeformität Knöchel/Fuß	M24.55	Gelenkkontraktur Beckenregion/Oberschenkel
M21.28	Flexionsdeformität, sonstige Lokalisation	M24.56	Gelenkkontraktur Unterschenkel
M21.29	Flexionsdeformität, nnbez Lokalisationen	M24.57	Gelenkkontraktur Knöchel/Fuß
M21.30	Fallhand od Hängefuß (erworben), mehrere Lok	M24.58	Gelenkkontraktur, sonstige Lokalisation
M21.37	Hängefuß (erworben) Knöchel/Fuß	M24.59	Gelenkkontraktur, nnbez Lokalisationen
M21.4	Plattfuß [Pes planus] (erworben)	M24.7	Protrusio acetabuli
M21.57	Erworbener Klauen-/Klumpfuß, Knöchel/Fuß	M24.80	Sonst nbez Gelenkschädigungen, aonkl, mehr Lok
M21.60	Sonst erw Deformitäten Knöchel/Fuß, mehr Lok	M24.81	Sonst nbez Gelenkschäd, aonkl, Schulterregion
M21.67	Sonst erw Deformitäten Knöchel/Fuß, Knöchel/Fuß	M24.82	Sonst nbez Gelenkschädigungen, aonkl, Oberarm
M21.70	Unterschiedl Extremlänge (erworb), mehrere Lok	M24.83	Sonst nbez Gelenkschädigungen, aonkl, Unterarm
M21.71	Unterschiedl Extremlänge (erworb) Schulterregion	M24.84	Sonst nbez Gelenkschädigungen, aonkl, Hand
M21.72	Unterschiedl Extremlänge (erworb) Oberarm	M24.85	Sonst nbez Gelenkschäd, aonkl, Becken/Oberschenkel
M21.73	Unterschiedl Extremlänge (erworb) Unterarm	M24.87	Sonst nbez Gelenkschäd, aonkl, Knöchel/Fuß
M21.74	Unterschiedl Extremlänge (erworb) Hand	M24.88	Sonst nbez Gelenkschädigungen, aonkl, sonst Lok
M21.75	Unterschiedl Extremitätenlänge (erworben), BeckenReg u OS	M24.89	Sonst nbez Gelenkschädigungen, aonkl, nnbez Lok
M21.76	Unterschiedl Extremlänge (erworb) Unterschenkel	M24.90	Gelenkschädigung, nnbez, mehrere Lokalisationen
M21.77	Unterschiedl Extremlänge (erworb) Knöchel/Fuß	M24.91	Gelenkschädigung, nnbez, Schulterregion
M21.79	Unterschiedl Extremlänge (erworb), nnbez Lok	M24.92	Gelenkschädigung, nnbez, Oberarm
M21.80	Sonst nbez erworb Deformitäten Extremitäten, mehr Lok	M24.93	Gelenkschädigung, nnbez, Unterarm
M21.81	Sonst nbez erworb Deformitäten Schulterregion	M24.94	Gelenkschädigung, nnbez, Hand
M21.82	Sonst nbez erworbene Deformitäten Oberarm	M24.95	Gelenkschädigung, nnbez, Becken/Oberschenkel
M21.83	Sonst nbez erworbene Deformitäten Unterarm	M24.97	Gelenkschädigung, nnbez, Knöchel/Fuß
M21.84	Sonst nbez erworbene Deformitäten Hand	M24.98	Gelenkschädigung, nnbez, sonstige Lokalisation
M21.85	Sonst nbez erworbene Deformitäten Becken/OS	M24.99	Gelenkschädigung, nnbez, nnbez Lokalisationen
M21.86	Sonst nbez erworbene Deformitäten Unterschenkel	M25.20	Schlottergelenk, mehrere Lokalisationen
M21.87	Sonst nbez erworbene Deformitäten Knöchel/Fuß	M25.21	Schlottergelenk Schulterregion
M21.89	Sonst nbez erworbene Deformitäten Extremitäten, nnbez Lok	M25.22	Schlottergelenk Oberarm
M21.90	Erworbene Deformität Extremität, nnbez, mehr Lok	M25.23	Schlottergelenk Unterarm
M21.91	Erworbene Deformität Schulterregion	M25.24	Schlottergelenk Hand
M21.92	Erworbene Deformität Oberarm, nnbez	M25.25	Schlottergelenk Beckenregion/Oberschenkel
M21.93	Erworbene Deformität Unterarm, nnbez	M25.27	Schlottergelenk Knöchel/Fuß
M21.94	Erworbene Deformität Hand, nnbez	M25.28	Schlottergelenk, sonstige Lokalisation
M21.95	Erworbene Deformität Becken/Oberschenkel, nnbez	M25.29	Schlottergelenk, nnbez Lokalisationen
M21.96	Erworbene Deformität Unterschenkel, nnbez	M25.30	Sonst Instabilität ein Gelenk, mehrere Lok
M21.97	Erworbene Deformität Knöchel/Fuß, nnbez	M25.31	Sonst Instabilität ein Gelenk Schulterregion
M21.99	Erworbene Deformität Extremität, nnbez, nnbez Lok	M25.32	Sonst Instabilität ein Gelenk Oberarm
M23.40	Frei GelKörper im KnieGel, mehrere Lok	M25.33	Sonst Instabilität ein Gelenk Unterarm
M23.41	Frei GelKörper im KnieGel, Vord Kreuzb/VorHorn InMen	M25.34	Sonst Instabilität ein Gelenk Hand
M23.42	Frei GelKörper im KnieGel, Hint Kreuzb/HinHorn InMen	M25.35	Sonst Instabilität ein Gelenk Becken/Obschenk
M23.43	Frei GelKörper im KnieGel, Innenband/so u nnbezTeil InMen	M25.37	Sonst Instabilität ein Gelenk Knöchel/Fuß
M23.44	Frei GelKörper im KnieGel, Außenband/VordHorn AußMen	M25.38	Sonst Instabilität ein Gelenk, sonst Lok
M23.45	Frei GelKörper im KnieGel, HintHorn des AußMen	M25.39	Sonst Instabilität ein Gelenk, nnbez Lok
M23.46	Frei GelKörper im KnieGel, sonst u nnbez Teil AußMen	M25.40	Gelenkerguß, mehrere Lokalisationen
M23.47	Frei GelKörper im KnieGel, Kapselband	M25.41	Gelenkerguß Schulterregion
M23.49	Frei GelKörper im KnieGel, nnbez Band/Meniskus	M25.42	Gelenkerguß Oberarm
M24.00	Freier Gelenkkörper, mehrere Lokalisationen	M25.43	Gelenkerguß Unterarm
M24.01	Freier Gelenkkörper Schulterregion	M25.44	Gelenkerguß Hand
M24.02	Freier Gelenkkörper Oberarm	M25.45	Gelenkerguß Beckenregion/Oberschenkel
M24.03	Freier Gelenkkörper Unterarm	M25.46	Gelenkerguß Unterschenkel
M24.04	Freier Gelenkkörper Hand	M25.47	Gelenkerguß Knöchel/Fuß
M24.05	Freier Gelenkkörper Beckenregion/Oberschenkel	M25.48	Gelenkerguß, sonstige Lokalisation



M25.49	Gelenkerguß, nnbez Lokalisationen	M84.87	Sonst Veränderung Knochenkontinuität Knöchel/Fuß
M25.70	Osteophyt, mehrere Lokalisationen	M84.88	Sonst Veränderung Knochenkontinuität, sonst Lok
M25.71	Osteophyt Schulterregion	M84.89	Sonst Veränderung Knochenkontinuität, nnbez Lok
M25.72	Osteophyt Oberarm	M84.90	Veränderung Knochenkontinuität, nnbez, mehrere Lok
M25.73	Osteophyt Unterarm	M84.91	Veränderung Knochenkontinuität, nnbez, Schulterregion
M25.74	Osteophyt Hand	M84.92	Veränderung Knochenkontinuität, nnbez, Oberarm
M25.75	Osteophyt Beckenregion/Oberschenkel	M84.93	Veränderung Knochenkontinuität, nnbez, Unterarm
M25.77	Osteophyt Knöchel/Fuß	M84.94	Veränderung Knochenkontinuität, nnbez, Hand
M25.78	Osteophyt, sonstige Lokalisation	M84.95	Veränderung Knochenkontinuität, nnbez, Becken/OS
M25.79	Osteophyt, nnbez Lokalisationen	M84.96	Veränderung Knochenkontinuität, nnbez, Unterschenkel
M25.98	Gelenk-KH, nnbez, sonstige Lokalisation	M84.97	Veränderung Knochenkontinuität, nnbez, Knöchel/Fuß
M46.30	Bandscheibeninf (pyogen), mehrere Lok WS	M84.98	Veränderung Knochenkontinuität, nnbez, sonst Lok
M46.31	Bandscheibeninf (pyogen), Okzip-Atlant-Axlbereich	M84.99	Veränderung Knochenkontinuität, nnbez, nnbez Lok
M46.32	Bandscheibeninf (pyogen), Zervikalbereich	M85.10	Skelettfluorose, mehrere Lokalisationen
M46.33	Bandscheibeninf (pyogen), Zervikothorakalbereich	M85.11	Skelettfluorose Schulterregion
M46.34	Bandscheibeninf (pyogen), Thorakalbereich	M85.12	Skelettfluorose Oberarm
M46.35	Bandscheibeninf (pyogen), Thorakolumbalbereich	M85.13	Skelettfluorose Unterarm
M46.36	Bandscheibeninf (pyogen), Lumbalbereich	M85.14	Skelettfluorose Hand
M46.37	Bandscheibeninf (pyogen), Lumbosakralbereich	M85.15	Skelettfluorose Beckenregion/Oberschenkel
M46.38	Bandscheibeninf (pyogen), Sakral-/SakrokokzygBereich	M85.16	Skelettfluorose Unterschenkel
M46.39	Bandscheibeninfektion (pyogen), nnbez Lok	M85.17	Skelettfluorose Knöchel/Fuß
M77.3	Kalkaneussporn	M85.18	Skelettfluorose, sonstige Lokalisation
M79.46	Hypertroph Corpus adip [Hoffa-Kastert-Synd] Untschenkel	M85.19	Skelettfluorose, nnbez Lokalisationen
M79.50	Verbliebener Fremdkörper im WeichteilGew, mehr Lok	M85.2	Hyperostose Schädel
M79.51	Verbliebener Fremdkörper im WTGew Schulterregion	M85.80	So nbez Veränderung KnDichte/-Struktur, mehrere Lok
M79.52	Verbliebener Fremdkörper im WeichteilGew Oberarm	M85.81	So nbez Veränderung KnDichte/-Struktur Schulterregion
M79.53	Verbliebener Fremdkörper im WeichteilGew Unterarm	M85.82	So nbez Veränderung KnDichte/-Struktur Oberarm
M79.54	Verbliebener Fremdkörper im WeichteilGew Hand	M85.83	So nbez Veränderung KnDichte/-Struktur Unterarm
M79.55	Verbliebener Fremdkörper im WeichteilGew Becken/OS	M85.84	So nbez Veränderung KnDichte/-Struktur Hand
M79.56	Verbliebener Fremdkörper im Weichteilgewebe US	M85.85	So nbez Veränderung KnDichte/-Struktur Beckenreg/OS
M79.57	Verblieb Fremdkörper im WeichteilGew Knöchel/Fuß	M85.86	So nbez Veränderung KnDichte/-Struktur Unterschenkel
M79.58	Verbliebener Fremdkörper im WeichteilGew, sonst Lok	M85.87	So nbez Veränderung KnDichte/-Struktur Knöchel/Fuß
M79.59	Verbliebener Fremdkörper im WeichteilGew, nnbez Lok	M85.88	So nbez Veränderung KnDichte/-Struktur, so Lok
M84.00	Frakturheilung in Fehlstellung, mehrere Lok	M85.89	So nbez Veränderung KnDichte/-Struktur, nnbez Lok
M84.01	Frakturheilung in Fehlstellung Schulterregion	M85.90	Veränderung KnDichte/-Struktur, nnbez, mehrere Lok
M84.02	Frakturheilung in Fehlstellung Oberarm	M85.91	Veränderung KnDichte/-Struktur, nnbez, Schulterregion
M84.03	Frakturheilung in Fehlstellung Unterarm	M85.92	Veränderung KnDichte/-Struktur, nnbez, Oberarm
M84.04	Frakturheilung in Fehlstellung Hand	M85.93	Veränderung KnDichte/-Struktur, nnbez, Unterarm
M84.05	Frakturheilung in Fehlstellung Becken/Oberschenkel	M85.94	Veränderung KnDichte/-Struktur, nnbez, Hand
M84.06	Frakturheilung in Fehlstellung Unterschenkel	M85.95	Veränderung KnDichte/-Struktur, nnbez, Becken/OS
M84.07	Frakturheilung in Fehlstellung Knöchel/Fuß	M85.96	Veränderung KnDichte/-Struktur, nnbez, Unterschenkel
M84.08	Frakturheilung in Fehlstellung, sonst Lok	M85.97	Veränderung KnDichte/-Struktur, nnbez, Knöchel/Fuß
M84.09	Frakturheilung in Fehlstellung, nnbez Lok	M85.98	Veränderung KnDichte/-Struktur, nnbez, sonst Lok
M84.10	Nichtvereinigung Frakturenden [Pseudarthr], mehrere Lok	M85.99	Veränderung KnDichte/-Struktur, nnbez, nnbez Lok
M84.11	Nichtvereinigung Frakturenden [Pseudarthr] Schulterreg	M89.10	Stillstand Epiphysenwachstum, mehrere Lok
M84.12	Nichtvereinigung Frakturenden [Pseudarthr] Oberarm	M89.11	Stillstand Epiphysenwachstum Schulterregion
M84.13	Nichtvereinigung Frakturenden [Pseudarthr] Unterarm	M89.12	Stillstand Epiphysenwachstum Oberarm
M84.14	Nichtvereinigung Frakturenden [Pseudarthr] Hand	M89.13	Stillstand Epiphysenwachstum Unterarm
M84.15	Nichtvereinigung Frakturenden [Pseudarthr] Becken/OS	M89.14	Stillstand Epiphysenwachstum Hand
M84.16	Nichtvereinigung Frakturenden [Pseudarthr] Unterschenkel	M89.15	Stillstand Epiphysenwachstum Becken/OS
M84.17	Nichtvereinigung Frakturenden [Pseudarthr] Knöchel/Fuß	M89.16	Stillstand Epiphysenwachstum Unterschenkel
M84.18	Nichtvereinigung Frakturenden [Pseudarthr], sonst Lok	M89.17	Stillstand Epiphysenwachstum Knöchel/Fuß
M84.19	Nichtvereinigung Frakturenden [Pseudarthr], nnbez Lok	M89.18	Stillstand Epiphysenwachstum, sonst Lok
M84.20	Verzögerte Frakturheilung, mehrere Lok	M89.19	Stillstand Epiphysenwachstum, nnbez Lok
M84.21	Verzögerte Frakturheilung Schulterregion	M89.20	So Stör Knochenentwicklung/-wachstum, mehrere Lok
M84.22	Verzögerte Frakturheilung Oberarm	M89.21	So Stör Knochenentwicklung/-wachstum, Schulterregion
M84.23	Verzögerte Frakturheilung Unterarm	M89.22	So Stör Knochenentwicklung/-wachstum Oberarm
M84.24	Verzögerte Frakturheilung Hand	M89.23	So Stör Knochenentwicklung/-wachstum Unterarm
M84.25	Verzögerte Frakturheilung Becken/OS	M89.24	So Stör Knochenentwicklung/-wachstum Hand
M84.26	Verzögerte Frakturheilung Unterschenkel	M89.25	So Stör Knochenentwicklung/-wachstum, Beckenreg/OS
M84.27	Verzögerte Frakturheilung Knöchel/Fuß	M89.26	So Stör Knochenentwicklung/-wachstum, Unterschenkel
M84.28	Verzögerte Frakturheilung, sonstige Lok	M89.27	So Stör Knochenentwicklung/-wachstum Knöchel/Fuß
M84.29	Verzögerte Frakturheilung, nnbez Lokalisationen	M89.28	So Stör Knochenentwicklung/-wachstum, so Lok
M84.80	Sonst Veränderung Knochenkontinuität, mehrere Lok	M89.29	So Stör Knochenentwicklung/-wachstum, nnbez Lok
M84.81	Sonst Veränderung Knochenkontinuität Schulterregion	M89.30	Hypertrophie Knochen, mehrere Lok
M84.82	Sonst Veränderung Knochenkontinuität Oberarm	M89.31	Hypertrophie Knochen Schulterregion
M84.83	Sonst Veränderung Knochenkontinuität Unterarm	M89.32	Hypertrophie Knochen Oberarm
M84.84	Sonst Veränderung Knochenkontinuität Hand	M89.33	Hypertrophie Knochen Unterarm
M84.85	Sonst Veränderung Knochenkontinuität Becken/OS	M89.34	Hypertrophie Knochen Hand
M84.86	Sonst Veränderung Knochenkontinuität Unterschenkel	M89.35	Hypertrophie Knochen Becken/OS

M89.36	Hypertrophie Knochen Unterschenkel	M94.95	Knorpel-KH, nnbez, Beckenregion/Oberschenkel
M89.37	Hypertrophie Knochen Knöchel/Fuß	M94.96	Knorpel-KH, nnbez, Unterschenkel
M89.38	Hypertrophie Knochen, sonstige Lokalisation	M94.97	Knorpel-KH, nnbez, Knöchel/Fuß
M89.39	Hypertrophie Knochen, nnbez Lokalisationen	M94.98	Knorpel-KH, nnbez, sonstige Lokalisation
M89.50	Osteolyse, mehrere Lokalisationen	M94.99	Knorpel-KH, nnbez, nnbez Lokalisationen
M89.51	Osteolyse Schulterregion	M95.2	Sonstige erworbene Deformität Kopf
M89.52	Osteolyse Oberarm	M95.3	Erworbene Deformität Hals
M89.53	Osteolyse Unterarm	M95.4	Erworbene Deformität Brustkorb Rippen
M89.54	Osteolyse Hand	M95.5	Erworbene Deformität Beckens
M89.55	Osteolyse Beckenregion/Oberschenkel	M95.8	Sonst nbez erworb Deformitäten Muskel-Skelett-System
M89.56	Osteolyse Unterschenkel	M95.9	Erworbene Deformität Muskel-Skelett-System, nnbez
M89.57	Osteolyse Knöchel/Fuß	M96.0	Pseudarthrose nach Fusion od Arthrodesse
M89.58	Osteolyse, sonstige Lokalisation	Q65.0	Angeborene Luxation Hüftgelenk, einseitig
M89.59	Osteolyse, nnbez Lokalisationen	Q65.1	Angeborene Luxation Hüftgelenk, beidseitig
M89.60	Osteopathie nach Poliomyelitis, mehrere Lok	Q65.2	Angeborene Luxation Hüftgelenk, nnbez
M89.61	Osteopathie nach Poliomyelitis Schulterregion	Q65.3	Angeborene Subluxation Hüftgelenk, einseitig
M89.62	Osteopathie nach Poliomyelitis Oberarm	Q65.4	Angeborene Subluxation Hüftgelenk, beidseitig
M89.63	Osteopathie nach Poliomyelitis Unterarm	Q65.5	Angeborene Subluxation Hüftgelenk, nnbez
M89.64	Osteopathie nach Poliomyelitis Hand	Q65.6	Instabiles Hüftgelenk (angeboren)
M89.65	Osteopathie nach Poliomyelitis Becken/OS	Q65.8	Sonstige angeborene Deformitäten Hüfte
M89.66	Osteopathie nach Poliomyelitis Unterschenkel	Q65.9	Angeborene Deformität Hüfte, nnbez
M89.67	Osteopathie nach Poliomyelitis Knöchel/Fuß	Q66.0	Pes equinovarus congenitus
M89.68	Osteopathie nach Poliomyelitis, sonst Lok	Q66.1	Pes calcaneovarus congenitus
M89.69	Osteopathie nach Poliomyelitis, nnbez Lok	Q66.2	Pes adductus (congenitus)
M89.80	Sonstige nbez Knochen-KH, mehrere Lokalisationen	Q66.3	Sonstige angeborene Varusdeformitäten Füße
M89.81	Sonstige nbez Knochen-KH Schulterregion	Q66.4	Pes calcaneovalgus congenitus
M89.82	Sonstige nbez Knochen-KH Oberarm	Q66.5	Pes planus congenitus
M89.83	Sonstige nbez Knochen-KH Unterarm	Q66.6	Sonst angeborene Valgusdeformitäten Füße
M89.84	Sonstige nbez Knochen-KH Hand	Q66.7	Pes cavus
M89.85	Sonstige nbez Knochen-KH Beckenregion/Oberschenkel	Q66.8	Sonstige angeborene Deformitäten Füße
M89.86	Sonstige nbez Knochen-KH Unterschenkel	Q66.9	Angeborene Deformität Füße, nnbez
M89.87	Sonstige nbez Knochen-KH Knöchel/Fuß	Q67.5	Angeborene Deformitäten Wirbelsäule
M89.88	Sonstige nbez Knochen-KH, sonstige Lokalisation	Q67.8	Sonstige angeborene Deformitäten Thorax
M89.89	Sonstige nbez Knochen-KH, nnbez Lokalisationen	Q68.0	Angeborene Deformitäten M sternocleidomastoideus
M89.90	Knochen-KH, nnbez, mehrere Lokalisationen	Q68.1	Angeborene Deformität Hand
M89.91	Knochen-KH, nnbez, Schulterregion	Q68.3	Angeborene Verbiegung Femur
M89.92	Knochen-KH, nnbez, Oberarm	Q68.4	Angeborene Verbiegung Tibia u Fibula
M89.93	Knochen-KH, nnbez, Unterarm	Q68.5	Angeborene Verbiegung lange Bein Knochen, nnbez
M89.94	Knochen-KH, nnbez, Hand	Q68.8	Sonst nbez angeborene Muskel-Skelett-Deformitäten
M89.95	Knochen-KH, nnbez, Beckenregion u Oberschenkel	Q69.0	Akzessorische(r) Finger
M89.96	Knochen-KH, nnbez, Unterschenkel	Q69.1	Akzessorische(r) Daumen
M89.97	Knochen-KH, nnbez, Knöchel u Fuß	Q69.2	Akzessorische Zehe(n)
M89.98	Knochen-KH, nnbez, sonstige Lokalisation	Q69.9	Polydaktylie, nnbez
M89.99	Knochen-KH, nnbez, nnbez Lokalisationen	Q70.0	Miteinander verwachsene Finger
M94.1	Panochondritis [Rezidivierende Polychondritis]	Q70.1	Schwimnhautbildung an Fingern
M94.30	Chondrolyse, mehrere Lokalisationen	Q70.2	Miteinander verwachsene Zehen
M94.31	Chondrolyse Schulterregion	Q70.3	Schwimnhautbildung an Zehen
M94.32	Chondrolyse Oberarm	Q70.4	Polysyndaktylie
M94.33	Chondrolyse Unterarm	Q70.9	Syndaktylie, nnbez
M94.34	Chondrolyse Hand	Q71.0	Angeborenes vollständiges Fehlen obere Extremität(en)
M94.35	Chondrolyse Beckenregion/Oberschenkel	Q71.1	Angeb Fehlen Ober- u Unterarm b vorhandener Hand
M94.36	Chondrolyse Unterschenkel	Q71.2	Angeborenes Fehlen Unterarm u Hand
M94.37	Chondrolyse Knöchel/Fuß	Q71.3	Angeborenes Fehlen Hand od ein/mehr Finger
M94.38	Chondrolyse, sonstige Lokalisation	Q71.4	Longitudinaler Reduktionsdefekt Radius
M94.39	Chondrolyse, nnbez Lokalisationen	Q71.5	Longitudinaler Reduktionsdefekt Ulna
M94.80	Sonstige nbez Knorpel-KH, mehrere Lokalisationen	Q71.6	Spalthand
M94.81	Sonstige nbez Knorpel-KH Schulterregion	Q71.8	Sonstige Reduktionsdefekte ob Extremität(en)
M94.82	Sonstige nbez Knorpel-KH Oberarm	Q71.9	Reduktionsdefekt obere Extremität, nnbez
M94.83	Sonstige nbez Knorpel-KH Unterarm	Q72.0	Angeborenes vollständiges Fehlen unt Extremität(en)
M94.84	Sonstige nbez Knorpel-KH Hand	Q72.1	Angeb Fehlen Ober- u Unterschenkel b vorhandenem Fuß
M94.85	Sonstige nbez Knorpel-KH Beckenregion/Oberschenkel	Q72.2	Angeborenes Fehlen Unterschenkel u Fuß
M94.86	Sonstige nbez Knorpel-KH Unterschenkel	Q72.3	Angeborenes Fehlen Fuß od ein/mehr Zehen
M94.87	Sonstige nbez Knorpel-KH Knöchel/Fuß	Q72.4	Longitudinaler Reduktionsdefekt Femur
M94.88	Sonstige nbez Knorpel-KH, sonstige Lokalisation	Q72.5	Longitudinaler Reduktionsdefekt Tibia
M94.89	Sonstige nbez Knorpel-KH, nnbez Lokalisationen	Q72.6	Longitudinaler Reduktionsdefekt Fibula
M94.90	Knorpel-KH, nnbez, mehrere Lokalisationen	Q72.7	Spaltfuß
M94.91	Knorpel-KH, nnbez, Schulterregion	Q72.8	Sonstige Reduktionsdefekte untere Extremität(en)
M94.92	Knorpel-KH, nnbez, Oberarm	Q72.9	Reduktionsdefekt untere Extremität, nnbez
M94.93	Knorpel-KH, nnbez, Unterarm	Q73.0	Angeborenes Fehlen nnbez Extremität(en)
M94.94	Knorpel-KH, nnbez, Hand	Q73.1	Phokomelie nnbez Extremität(en)

Q73.8	Sonstige Reduktionsdefekte nbez Extremität(en)	R93.6	Abnorm Befund bildgeb Diagnostik Extremitäten
Q74.0	Sonst angeb Fehlbild ober Extremität(en) u Schultergürtel	R93.7	Abn Bef bildgeb Diagn so Abschn Muskel-Skelett-System
Q74.1	Angeborene Fehlbildung Knie	S03.1	Luxation knorpeliges Nasenseptum
Q74.2	Sonst angeb Fehlbild unt Extremität(en) u Beckengürtel	S03.3	Luxation sonst u nbez Teile Kopf
Q74.3	Arthrogryposis multiplex congenita	S03.5	Verstauchung Zerrung Gelenke Bänder so u nbez Teile Kopf
Q74.8	Sonst nbez angeborene Fehlbildungen Extremität(en)	S09.1	Verletzung Muskeln u Sehnen Kopf
Q74.9	Nnbez angeborene Fehlbildung Extremität(en)	S13.5	Verstauchung u Zerrung, Schilddrüsenregion
Q75.0	Kraniosynostose	S22.8	Fraktur sonstiger Teile knöcherner Thorax
Q75.1	Dysostosis craniofacialis	S22.9	Fraktur knöcherner Thorax, Teil nbez
Q75.2	Hypertelorismus	S23.5	Verstauchung u Zerrung sonst u nbez Teile Thorax
Q75.3	Makrozephalie	S32.7	Mult Fx LWS u Becken
Q75.4	Dysostosis mandibulofacialis	S42.11	Fx Skapula, Korpus
Q75.5	Okulo-mandibulo-faziales Syndrom	S42.19	Fx Skapula, mult
Q75.8	So nbez angeb Fehlbild Schädel-/Gesichtsschädelknochen	T02.10	Fx m Beteilig Thor LumbosGeg od Thor Becken, geschl od onA
Q75.9	Angeb Fehlbild Schädel-/Gesichtsschädelknochen, nbez	T02.11	Fx m Beteilig Thor LumbosGeg od Thor Becken, offen
Q76.1	Klippel-Feil-Syndrom	T02.80	Fx m Bet sonst Kombinat Körperreg, geschl od onA
Q76.5	Halsrippe	T02.81	Frakturen m Bet so Kombinat Körperregionen, offen
Q76.8	Sonst angeborene Fehlbildung knöcherner Thorax	T02.90	Multiple Frakturen, nbez, geschlossen od onA
Q76.9	Angeborene Fehlbildung knöcherner Thorax, nbez	T02.91	Multiple Frakturen, nbez, offen
Q77.0	Achondrogenesie	T03.0	Luxation Verstauchung Zerrung m Bet Kopf u Hals
Q77.1	Thanatophore Dysplasie	T03.1	Lux Verstauch Zerr m Bet Thor Lumbos od Thor Becken
Q77.2	Kurzripp-Polydaktylie-Syndrome	T03.2	Lux Verstauch Zerr m Bet mehr Reg obere Extremität
Q77.3	Chondrodysplasia-punctata-Syndrome	T03.3	Lux Verstauch Zerr m Bet mehr Reg untere Extremität
Q77.4	Achondroplasie	T03.4	Lux Verstauch Zerr m Bet mehr Reg obere/untere Extr
Q77.5	Diastrophische Dysplasie	T03.8	Lux Verstauch Zerr m Bet so Komb von Körperregionen
Q77.6	Chondroektodermale Dysplasie	T03.9	Multiple Luxationen Verstauchungen Zerrungen nbez
Q77.7	Dysplasia spondyloepiphysaria	T06.4	Verletzung Muskeln Sehnen m Bet mehr Körperregionen
Q77.8	So Osteochondrodysp m WachstStör Röhrenkn u WS	T09.5	Verletzung nbez Muskeln Sehnen Rumpf
Q77.9	Osteochondrodysp m WachstStör Röhrenkn u WS, nbez	T11.2	Lux Verstauch Zerr nbez Gelenk u Band ob Extr, Höhe nbez
Q78.0	Osteogenesis imperfecta	T13.2	Lux Verstauch Zerr nbez Gelenk u Band unt Extr, Höhe nbez
Q78.1	Polyostot fibrös Dysplas [Jaffé-Lichtenstein-Synd]	T14.20	Fraktur an nbez Körperregion, geschlossen od onA
Q78.2	Marmorknochenkrankheit	T14.21	Fraktur an nbez Körperregion, offen
Q78.3	Progrediente diaphysäre Dysplasie	T14.3	Luxation Verstauchung Zerrung an nbez Körperregion
Q78.4	Enchondromatose	T14.6	Verletzung Muskeln u Sehnen an nbez Körperregion
Q78.5	Metaphysäre Dysplasie	T79.6	Traumatische Muskelischämie
Q78.6	Angeborene multiple Exostosen	T87.3	Neurom Amputationsstumpf
Q78.8	Sonstige nbez Osteochondrodysplasien	T87.4	Infektion Amputationsstumpf
Q78.9	Osteochondrodysplasie, nbez	T87.5	Nekrose Amputationsstumpf
Q79.6	Ehlers-Danlos-Syndrom	T87.6	Sonst u nbez Komplik am Amputationsstumpf
Q79.8	Sonst angeb Fehlbildung Muskel-Skelett-System	Z52.2	Knochenspender
Q79.9	Angeb Fehlbildung Muskel-Skelett-System, nbez	Z94.6	Zustand nach Knochentransplantation

**Hauptdiagnose I76-2**

A54.4	Gonokokkeninfektion des Muskel-Skelett-Systems	A66.6	Knochen- und Gelenkveränderungen bei Frambösie
-------	--	-------	--

**Hauptdiagnose I76-3**

M24.50	Gelenkkontraktur, mehrere Lokalisationen	Q65.0	Angeborene Luxation Hüftgelenk, einseitig
M46.30	Bandscheibeninf (pyogen), mehrere Lok WS	Q65.1	Angeborene Luxation Hüftgelenk, beidseitig
M46.31	Bandscheibeninf (pyogen), Okzip-Atlant-Axlbereich	Q65.2	Angeborene Luxation Hüftgelenk, nbez
M46.32	Bandscheibeninf (pyogen), Zervikalbereich	Q74.0	Sonst angeb Fehlbild ober Extremität(en) u Schultergürtel
M46.33	Bandscheibeninf (pyogen), Zervikothorakalbereich	Q74.1	Angeborene Fehlbildung Knie
M46.34	Bandscheibeninf (pyogen), Thorakalbereich	Q74.2	Sonst angeb Fehlbild unt Extremität(en) u Beckengürtel
M46.35	Bandscheibeninf (pyogen), Thorakolumbalbereich	Q74.3	Arthrogryposis multiplex congenita
M46.36	Bandscheibeninf (pyogen), Lumbalbereich	S32.7	Mult Fx LWS u Becken
M46.37	Bandscheibeninf (pyogen), Lumbosakralbereich	T02.10	Fx m Beteilig Thor LumbosGeg od Thor Becken, geschl od onA
M46.38	Bandscheibeninf (pyogen), Sakral-/SakrokokzygBereich	T02.80	Fx m Bet sonst Kombinat Körperreg, geschl od onA
M89.50	Osteolyse, mehrere Lokalisationen	T87.4	Infektion Amputationsstumpf
M89.58	Osteolyse, sonstige Lokalisation	T87.5	Nekrose Amputationsstumpf
M94.1	Panchondritis [Rezidivierende Polychondritis]	T87.6	Sonst u nbez Komplik am Amputationsstumpf

**Hauptdiagnose I76-4**

M00.00	Arthrit/Polyarth d Staphylokokken, mehrere Lok	M00.06	Arthrit/Polyarth d Staphylokokken Unterschenkel
M00.01	Arthrit/Polyarth d Staphylokokken Schulterreg	M00.07	Arthrit/Polyarth d Staphylokokken Knöchel/Fuß
M00.02	Arthrit/Polyarth d Staphylokokken Oberarm	M00.08	Arthrit/Polyarth d Staphylokokken, sonst Lok
M00.03	Arthrit/Polyarth d Staphylokokken Unterarm	M00.09	Arthrit/Polyarth d Staphylokokken, nbez Lok
M00.04	Arthrit/Polyarth d Staphylokokken Hand	M00.10	Arthrit/Polyarth d Pneumokokken, mehrere Lok
M00.05	Arthrit/Polyarth d Staphylokokken Becken/Oberschenkel	M00.11	Arthrit/Polyarth d Pneumokokken Schulterregion

M00.12	Arthrit/Polyarth d Pneumokokken Oberarm	M00.81	Arthrit/Polyarth d sonst nbez bakt Erreg Schulterregion
M00.13	Arthrit/Polyarth d Pneumokokken Unterarm	M00.82	Arthrit/Polyarth d sonst nbez bakt Erreg Oberarm
M00.14	Arthrit/Polyarth d Pneumokokken Hand	M00.83	Arthrit/Polyarth d sonst nbez bakt Erreg Unterarm
M00.15	Arthrit/Polyarth d Pneumokokken Becken/Oberschenkel	M00.84	Arthrit/Polyarth d sonst nbez bakt Erreg Hand
M00.16	Arthrit/Polyarth d Pneumokokken Unterschenkel	M00.85	Arthrit/Polyarth d so nbez bakt Erreg Becken/Oberschenkel
M00.17	Arthrit/Polyarth d Pneumokokken Knöchel/Fuß	M00.86	Arthrit/Polyarth d sonst nbez bakt Erreg Unterschenkel
M00.18	Arthrit/Polyarth d Pneumokokken, sonst Lok	M00.87	Arthrit/Polyarth d sonst nbez bakt Erreg Knöchel/Fuß
M00.19	Arthrit/Polyarth d Pneumokokken, nnbez Lok	M00.88	Arthrit/Polyarth d sonst nbez bakt Erreg, so Lok
M00.20	Arthrit/Polyarth d sonst Streptokokken, mehrere Lok	M00.89	Arthrit/Polyarth d sonst nbez bakt Erreg, nnbez Lok
M00.21	Arthrit/Polyarth d sonst Streptokokken Schulterreg	M00.90	Eitrige Arthritis, nnbez, mehrere Lok
M00.22	Arthrit/Polyarth d sonst Streptokokken Oberarm	M00.91	Eitrige Arthritis, nnbez, Schulterregion
M00.23	Arthrit/Polyarth d sonst Streptokokken Unterarm	M00.92	Eitrige Arthritis, nnbez, Oberarm
M00.24	Arthrit/Polyarth d sonst Streptokokken Hand	M00.93	Eitrige Arthritis, nnbez, Unterarm
M00.25	Arthrit/Polyarth d sonst Streptok Becken/Oberschenkel	M00.94	Eitrige Arthritis, nnbez, Hand
M00.26	Arthrit/Polyarth d sonst Streptokokken Unterschenkel	M00.95	Eitrige Arthritis, nnbez, Beckenregion/Oberschenkel
M00.27	Arthrit/Polyarth d sonst Streptokokken Knöchel/Fuß	M00.96	Eitrige Arthritis, nnbez, Unterschenkel
M00.28	Arthrit/Polyarth d sonst Streptokokken, sonst Lok	M00.97	Eitrige Arthritis, nnbez, Knöchel/Fuß
M00.29	Arthrit/Polyarth d sonst Streptokokken, nnbez Lok	M00.98	Eitrige Arthritis, nnbez, sonstige Lokalisationen
M00.80	Arthrit/Polyarth d sonst nbez bakt Erreg, mehrere Lok	M00.99	Eitrige Arthritis, nnbez, nnbez Lokalisationen

**ADRG I77****Mässig schwere Verletzungen von Schulter, Arm, Ellenbogen, Knie, Bein und Sprunggelenk**

Hauptdiagnose in Tabelle I77-1

**DRG I77Z****Mässig schwere Verletzungen von Schulter, Arm, Ellenbogen, Knie, Bein und Sprunggelenk****Hauptdiagnose I77-1**

M22.0	Habituelle Luxation Patella	M23.39	Sonst Meniskusschädigungen, nnbez Meniskus
M22.1	Habituelle Subluxation Patella	M23.50	Chron Instab Kniegelenk, mehrere Lok
M22.2	KH im Patellofemoralebereich	M23.51	Chron Instab Kniegelenk, Vord Kreuzb/VordHorn InMen
M22.3	Sonstige Schädigungen Patella	M23.52	Chron Instab Kniegelenk, Hint Kreuzb/HinHorn InMen
M22.4	Chondromalacia patellae	M23.53	Chron Instab Kniegelenk, Innenband/so u nnbezTeil InMen
M22.8	Sonstige KH Patella	M23.54	Chron Instab Kniegelenk, Außenband/VordHorn AußMen
M22.9	KH Patella, nnbez	M23.55	Chron Instab Kniegelenk, HintHorn Außenmen
M23.00	Meniskusganglion, mehrere Lokalisationen	M23.56	Chron Instab Kniegelenk, so u nnbezTeil Außenmen
M23.01	Meniskusganglion, Vorderhorn Innenmeniskus	M23.57	Chron Instab Kniegelenk, Kapselband
M23.02	Meniskusganglion, Hinterhorn Innenmeniskus	M23.59	Chron Instab Kniegelenk, nnbez Band/Meniskus
M23.03	Meniskusggl, so u nnbez Teil Innenmeniskus	M23.60	So Spontanrupt ein/mehr Bd Kniegel, mehrere Lok
M23.04	Meniskusganglion, Vorderhorn Außenmeniskus	M23.61	So Spontanrupt ein/mehr Bd Kniegel, Vord Kreuzbd
M23.05	Meniskusganglion, Hinterhorn Außenmeniskus	M23.62	So Spontanrupt ein/mehr Bd Kniegel, Hint Kreuzbd
M23.06	Meniskusggl, so u nnbez Teil Außenmeniskus	M23.63	So Spontanrupt ein/mehr Bd Kniegel, Innenband [Lig coll tib]
M23.09	Meniskusganglion, nnbez Meniskus	M23.64	So Spontanrupt ein/mehr Bd Kniegel, Außenband [Lig coll fib]
M23.10	Scheibenmeniskus (angeboren), mehrere Lok	M23.67	So Spontanrupt ein/mehr Bd Kniegel, Kapselband
M23.11	Scheibenmeniskus (angeb), VordHorn Innenmen	M23.69	So Spontanrupt ein/mehr Bd Kniegel, nnbez Band
M23.12	Scheibenmeniskus (angeb), HintHorn Innenmen	M23.80	So Binnenschäd Kniegel, mehrere Lok
M23.13	Scheibenmeniskus (angeb), so u nnbez Teil Innenmen	M23.81	So Binnenschäd Kniegel, Vord Kreuzb/VordHorn InMen
M23.14	Scheibenmeniskus (angeb), VordHorn Außenmen	M23.82	So Binnenschäd Kniegel, Hint Kreuzb/HintHorn InMen
M23.15	Scheibenmeniskus (angeb), HintHorn Außenmen	M23.83	So Binnenschäd Kniegel, Inbd/so u nnbezTeil InMen
M23.16	Scheibenmeniskus (angeb), so u nnbez Teil Außenmen	M23.84	So Binnenschäd Kniegel, Außenband/VordHorn AußMen
M23.19	Scheibenmeniskus (angeb), nnbez Meniskus	M23.85	So Binnenschäd Kniegel, HintHorn Außenmen
M23.20	MenSchäd d alt Riß od alte Verletz, mehrere Lok	M23.86	So Binnenschäd Kniegel, so u nnbezTeil Außenmen
M23.21	MenSchäd d alt Riß od alte Verletz, VordHorn InMen	M23.87	So Binnenschäd Kniegel, Kapselband
M23.22	MenSchäd d alt Riß od alte Verletz, HintHorn InMen	M23.89	So Binnenschäd Kniegel, nnbez Band/Meniskus
M23.23	MenSchäd d alt Riß od alte Verletz, so u nnbez Teil InMen	M23.90	Binnenschädigung Kniegelenk, nnbez, mehrere Lok
M23.24	MenSchäd d alt Riß od alte Verletz, VordHorn AußMen	M23.91	Binnenschäd Kniegel nnbez, Vo Kreuzb/VordHorn InMen
M23.25	MenSchäd d alt Riß od alte Verletz, HintHorn AußMen	M23.92	Binnenschäd Kniegel nnbez, Hi Kreuzb/HintHorn InMen
M23.26	MenSchäd d alt Riß od alte Verletz, so u nnbez Teil AußMen	M23.93	Binnenschäd Kniegel nnbez, Inbd/so u nnbezTeil InMen
M23.29	MenSchäd d alt Riß od alte Verletz, nnbez Meniskus	M23.94	Binnenschäd Kniegel nnbez, Außenband/VordHorn AußMen
M23.30	Sonst Meniskusschädigungen, mehrere Lok	M23.95	Binnenschäd Kniegel, nnbez, HintHorn AußMen
M23.31	Sonst MenSchäd, VordHorn Innenmeniskus	M23.96	Binnenschäd Kniegel, nnbez, so u nnbezTeil AußMen
M23.32	Sonst MenSchäd, HintHorn Innenmeniskus	M23.97	Binnenschäd Kniegel, nnbez, Kapselband
M23.33	Sonst MenSchäd, sonst u nnbez Teil Innenmen	M23.99	Binnenschäd Kniegel, nnbez, nnbez Band/Meniskus
M23.34	Sonst MenSchäd, VordHorn Außenmeniskus	M24.11	Sonst Gelenkknorpelschädigungen Schulterregion
M23.35	Sonst MenSchäd, HintHorn Außenmeniskus	M24.12	Sonst Gelenkknorpelschädigungen Oberarm
M23.36	Sonst MenSchäd, sonst u nnbez Teil Außenmen	M24.17	Sonst Gelenkknorpelschädigungen Knöchel/Fuß

M24.31	Patho Lux/Sublux Gelenk, aonkl, Schulterregion	S82.6	Fraktur Außenknöchel
M24.32	Patho Lux/Sublux Gelenk, aonkl, Oberarm	S82.7	Multiple Frakturen Unterschenkel
M24.36	Patho Lux/Sublux Gelenk, aonkl, Unterschenkel	S82.81	Bimalleolarfraktur
M24.37	Patho Lux/Sublux Gelenk, aonkl, Knöchel/Fuß	S82.88	Frakturen sonstiger Teile Unterschenkel
M24.41	Habit Lux/Sublux Gelenk Schulterregion	S82.9	Fraktur Unterschenkel, Teil nnbez
M24.42	Habit Lux/Sublux Gelenk Oberarm	S83.11	Luxation Kniegelenk, Luxation prox Tibia nach anterior
M24.46	Habit Lux/Sublux Gelenk Unterschenkel	S83.12	Luxation Kniegelenk, Luxation prox Tibia nach posterior
M24.47	Habit Lux/Sublux Gelenk Knöchel/Fuß	S83.13	Luxation Kniegelenk, Luxation prox Tibia nach medial
M25.26	Schlottergelenk Unterschenkel	S83.14	Luxation Kniegelenk, Luxation prox Tibia nach lateral
M25.36	Sonst Instabilität ein Gelenk Unterschenkel	S83.2	Meniskusriß, akut
M25.76	Osteophyt Unterschenkel	S83.3	Riß Kniegelenkknorpel, akut
Q68.2	Angeborene Deformität Knie	S83.40	Verstauchung Zerrung Kniegelenk, nnbez Seitenband
S42.01	Fraktur der Klavikula: Mediales Drittel	S83.41	Verstauch u Zerr Kniegel: Distors fibul Seitenbd [Außenbd]
S42.02	Fraktur der Klavikula: Mittleres Drittel	S83.42	Verstauch u Zerr Kniegel: Distors tibial Seitenbd [Innenbd]
S42.03	Fraktur der Klavikula: Laterales Drittel	S83.43	Verstauch u Zerr Kniegel: Riss fibul Seitenband [Außenband]
S42.10	Fx Skapula, Teil nnbez	S83.44	Verstauch u Zerr Kniegel: Riss tibial Seitenband [Innenband]
S42.12	Fx Skapula, Akromion	S83.50	Verstauchung Zerrung Kniegelenk, nnbez Kreuzband
S42.13	Fx Skapula, Proc corac	S83.51	Verstauch Zerrung Kniegelenk, Distorsion vord Kreuzband
S42.14	Fx Skapula, Cav glen u Collum scap	S83.52	Verstauch Zerrung Kniegelenk, Distorsion hint Kreuzband
S42.40	Fraktur, distales Ende Humerus, Teil nnbez	S83.53	Verstauch Zerrung Kniegelenk, Riß vord Kreuzband
S42.41	Fraktur, distales Ende Humerus, suprakondylär	S83.54	Verstauch Zerrung Kniegelenk, Riß hint Kreuzband
S42.42	Fraktur, distales Ende Humerus, Epicondylus lateralis	S83.7	Verletzung mehrerer Strukturen Knie
S42.43	Fraktur, distales Ende Humerus, Epicondylus medialis	S86.0	Verletzung Achillessehne
S42.44	Fraktur, dist Ende Humerus, Epicondylus, Epicondyl, nnbez	S86.1	Verletz so Muskel/Sehnen posterior Muskelgr in Höhe OS
S42.45	Fraktur, dist Ende Humerus, transkondylär (T- od Y-Form)	S86.2	Verletz Muskel/Sehn ant Muskelgr i Höhe Unterschenkel
S42.49	Fraktur, distales Ende Humerus, so u multiple Teile	S86.3	Verletz Muskel/Sehn peron Muskelgr i Höhe Unterschenkel
S42.7	Multiple Frakturen Klavikula, Skapula Humerus	S86.7	Verletz mehr Muskeln Sehnen in Höhe Unterschenkel
S42.8	Fraktur, sonst Teile Schulter Oberarm	S86.8	Verletz sonst Muskeln Sehnen in Höhe Unterschenkel
S42.9	Fraktur, Schultergürtel, Teil nnbez	S86.9	Verletz nnbez Muskel Sehne in Höhe Unterschenkel
S43.08	Luxation sonstige Teile Schulter	S92.0	Fraktur Kalkaneus
S43.1	Luxation, Akromioklavikulargelenk	S93.0	Luxation oberes Sprunggelenk
S43.3	Luxation sonst u nnbez Teile Schultergürtel	S93.2	Traumatische Ruptur Bänder in Höhe OSG Fuß
S43.4	Verstauchung Zerrung, Schultergelenk	S93.40	Verstauchung Zerrung OSG, Teil nnbez
S43.5	Verstauchung Zerrung, Akromioklavikulargelenk	S93.41	Verstauchung Zerrung OSG, Lig deltoideum
S43.7	Verstauchung Zerrung, so u nnbez Teile Schultergürtel	S93.42	Verstauchung Zerrung OSG, Lig calcaneofibulare
S46.0	Verletzung Muskeln und Sehnen Rotatorenmanschette	S93.43	Verstauchung Zerrung OSG, Lig tibiofib (ant) (post), dist
S46.1	Verletz Muskel Sehne, Caput longum M biceps brachii	S93.48	Verstauchung Zerrung OSG, sonst Teile
S46.2	Verletzung Muskel Sehne, sonst Teile M biceps brachii	S96.9	Verletz nnbez Muskel/Sehne in Höhe Knöchel Fuß
S46.3	Verletzung Muskel Sehne, M triceps brachii	T02.20	Fx m Beteilig mehr Reg ob Extremität, geschlossen od onA
S46.7	Verletz mehr Muskeln Sehnen in Höhe Schulter Oberarm	T02.21	Frakturen m Beteilig mehr Regionen obere Extremität, offen
S46.8	Verletz sonst Muskeln Sehnen in Höhe Schulter Oberarm	T02.30	Fx m Beteilig mehr Reg unt Extremität, geschl od onA
S46.9	Verletz nnbez Muskeln Sehnen in Höhe Schulter Oberarm	T02.31	Frakturen m Beteilig mehr Regionen untere Extremität, offen
S82.0	Fraktur Patella	T10.0	Fraktur obere Extremität, Höhe nnbez, geschl od onA
S82.38	Distale Fraktur Tibia, sonstige	T10.1	Fraktur obere Extremität, Höhe nnbez, offen
S82.40	Fraktur Fibula, isoliert, Teil nnbez	T11.5	Verletzung nnbez(m)(r) Muskel Sehne ob Extr, Höhe nnbez
S82.41	Fraktur Fibula, isoliert, proximales Ende	T12.0	Fx untere Extremität, Höhe nnbez, geschlossen od onA
S82.42	Fraktur Fibula, isoliert, Schaft	T12.1	Fraktur unteren Extremität, Höhe nnbez, offen
S82.49	Fraktur Fibula, isoliert, multipel	T13.5	Verletz nnbez(m)(r) Muskel Sehne untere Extr, Höhe nnbez
S82.5	Fraktur Innenknöchel		

**ADRG I78****Leichte bis moderate Verletzungen von Schulter, Arm, Ellenbogen, Knie, Bein und Sprunggelenk**

Hauptdiagnose in Tabelle I78-1

**DRG I78Z****Leichte bis moderate Verletzungen von Schulter, Arm, Ellenbogen, Knie, Bein und Sprunggelenk****Hauptdiagnose I78-1**

S42.00	Fraktur Klavikula, Teil nnbez	S53.10	Luxation, sonst u nnbez Teile Ellenbogen, nnbez
S43.00	Luxation, Schultergelenk [Glenohumeralgelenk], nnbez	S53.11	Sonst u nnbez Luxation Ellenbogen, nach vorne
S43.01	Luxation, Humerus nach vorne	S53.12	Sonst u nnbez Luxation Ellenbogen, nach hinten
S43.02	Luxation, Humerus nach hinten	S53.13	Sonst u nnbez Luxation Ellenbogen, nach medial
S43.03	Luxation, Humerus nach unten	S53.14	Sonst u nnbez Luxation Ellenbogen, nach lateral
S43.2	Luxation, Sternoklavikulargelenk	S53.18	Luxation, Ellenbogen, sonstige
S52.7	Multiple Frakturen, Unterarm	S83.0	Luxation Patella
S53.0	Luxation, Radiuskopf	S83.6	Verstauchung Zerrung sonst u nnbez Teile Knie

**ADRG I79 Fibromyalgie**

Hauptdiagnose in Tabelle I79-1

**DRG I79Z Fibromyalgie****Hauptdiagnose I79-1**

M79.00	Rheumatismus, nnbez, mehrere Lokalisationen	M79.06	Rheumatismus, nnbez, Unterschenkel
M79.01	Rheumatismus, nnbez, Schulterregion	M79.07	Rheumatismus, nnbez, Knöchel/Fuß
M79.02	Rheumatismus, nnbez, Oberarm	M79.08	Rheumatismus, nnbez, sonstige Lokalisation
M79.03	Rheumatismus, nnbez, Unterarm	M79.09	Rheumatismus, nnbez, nnbez Lokalisationen
M79.04	Rheumatismus, nnbez, Hand	M79.70	Fibromyalgie: Mehrere Lokalisationen
M79.05	Rheumatismus, nnbez, Beckenregion/Oberschenkel		

**ADRG I95 Implantation einer Tumorendoprothese**

Prozedur in Tabelle I95-1

**DRG I95Z Implantation einer Tumorendoprothese****Prozedur I95-1**

84.49†↔ Implantation oder Wechsel einer Tumorendoprothese

**ADRG I96 Frührehabilitation mit bestimmter OR-Prozedur bei Krankheiten und Störungen an Muskel-Skelett-System und Bindegewebe, mehr als 20 Tage**

Prozedur in Tabelle I96-1 und Bestimmte OR-Prozeduren

**DRG I96Z Frührehabilitation mit bestimmter OR-Prozedur bei Krankheiten und Störungen an Muskel-Skelett-System und Bindegewebe, mehr als 20 Tage****Prozedur I96-1**

93.89.12†↔	Neurologischneuroch Früh, min 21 bis max 27 Bhdlt	93.89.62†↔	Durchschn Eins v 30 Te (jew v min 30 Min) pro Woche
93.89.13†↔	Neurologischneuroch Früh, min 28 bis max 41 Bhdlt	93.89.63†↔	Durchschn Eins v 40 Te (jew v min 30 Min) pro Woche
93.89.14†↔	Neurologischneuroch Früh, min 42 bis max 55 Bhdlt	93.89.70†↔	Durchschn Eins v 15 Te (jew v min 30 Min) pro Woche
93.89.15†↔	Neurologischneurochirurgische Früh, min 56 Bhdlt	93.89.71†↔	Durchschn Eins v 20 Te (jew v min 30 Min) pro Woche
93.89.50†↔	Durchschn Eins v 15 Te (jew v min 30 Min) pro Woche	93.89.72†↔	Durchschn Eins v 30 Te (jew v min 30 Min) pro Woche
93.89.51†↔	Durchschn Eins v 20 Te (jew v min 30 Min) pro Woche	93.89.73†↔	Durchschn Eins v 40 Te (jew v min 30 Min) pro Woche
93.89.52†↔	Durchschn Eins v 30 Te (jew v min 30 Min) pro Woche	93.89.80†↔	Durchschn Eins v 15 Te (jew v min 30 Min) pro Woche
93.89.53†↔	Durchschn Eins v 40 Te (jew v min 30 Min) pro Woche	93.89.81†↔	Durchschn Eins v 20 Te (jew v min 30 Min) pro Woche
93.89.60†↔	Durchschn Eins v 15 Te (jew v min 30 Min) pro Woche	93.89.82†↔	Durchschn Eins v 30 Te (jew v min 30 Min) pro Woche
93.89.61†↔	Durchschn Eins v 20 Te (jew v min 30 Min) pro Woche	93.89.83†↔	Durchschn Eins v 40 T (jw v jw v mn 30 Mn) pr Wch

**ADRG I97 Rheumatologische Komplexbehandlung bei Krankheiten und Störungen an Muskel-Skelett-System und Bindegewebe**

Prozedur in Tabelle I97-1

**DRG I97Z Rheumatologische Komplexbehandlung bei Krankheiten und Störungen an Muskel-Skelett-System und Bindegewebe****Prozedur I97-1**

93.38.02†↔	Multimod rheumatlog Komplbeh, min 14 bis max 20 Bhdlt	93.38.12†↔	Mitmd knd u jgndrheum Kmplbh, mn 14 bs mx 20 Bhdlt
93.38.03†↔	Multimodale rheumatologische Komplbeh, min 21 Bhdlt	93.38.13†↔	Jugendrheum Komplexbehandlung, mindestens 21 Bhdlt

**ADRG I98**

**Komplexe Vakuumbehandlung bei Krankheiten und Störungen an Muskel-Skelett-System und Bindegewebe**

Prozedur in Tabelle I98-1 und Prozedur in Tabelle I98-2 und Vierzeitige bestimmte OR-Prozeduren

**DRG I98Z**

**Komplexe Vakuumbehandlung bei Krankheiten und Störungen an Muskel-Skelett-System und Bindegewebe**

**Prozedur I98-1**

86.88.50↔ Anl o Wchs e Syst z Vkuumvrs, tiefr, an Kn u Gl d Extrm  
86.88.51↔ Anl o Wchs e Syst z Vkuumvrs, tiefr, an Thr, Mdst u Strn  
86.88.52↔ Anl o Wechsel e Syst zur Vakuumversiegelung, a off Abd

86.88.53↔ Anl o Wechsel e Syst zur Vakuumvers, endorektal  
86.88.59↔ Anl o Wchs e Syst z Vkuumvrs, an Haut u Unth o snst Lk

**Prozedur I98-2**

93.57.12‡↔ Kont Sogbehandlung b e Vakuumvers, 8 Tag u läng

**ADRGs 901, 902**

**OR-Prozeduren ohne Bezug**

OR-Prozeduren ohne Bezug

**DRGs 901A, 901B, 901C, 901D, 902Z**

08  
901-902

