

# **SwissDRG 5.0**

## **version de tarification**

### **(2016/2016)**

# **Swiss**

## **Diagnosis**

### **Related**

#### **Groups**

##### **Version 5.0**

**Manuel de définition**  
Volume 2  
(DRG G02A – I98Z)

© 2015 by SwissDRG SA, Berne, Suisse

Tous droits réservés. Les manuels de définition sont protégés par les droits d'auteur. Toute utilisation en dehors des conditions d'utilisation de SwissDRG SA sans autorisation écrite préalable est interdite.

**SwissDRG 5.0, version de tarification (2016/2016)**  
**Manuel de définition**

La version allemande fait foi

# Table des matières

## 1 Volume 1 (DRG A01A-F98C)

<b>Index des figures et des tableaux</b>	vii
<b>Documents d'accompagnement de SwissDRG manuel de définition 5.0 version tarification (2016/2016)</b>	ix
<b>Remarque préliminaire</b>	x
<b>Liste des abréviations</b>	xi
<b>Introduction</b>	1
<b>1 Objectifs</b>	1
<b>2 Contexte</b>	1
<b>3 Classification SwissDRG 5.0, version de tarification (2016/2016)</b>	3
3.1 Notation des DRG	4
3.2 Détermination des niveaux de sévérité	5
<b>4 Regroupement d'épisodes de traitement par DRG</b>	6
4.1 Variables nécessaires au regroupement	6
4.2 Examen des caractéristiques démographiques et cliniques	6
4.3 Classement dans un MDC	6
4.4 Traitement Pré-MDC	7
4.5 Partitionnement des MDC	7
4.6 Classement dans les DRG de base	8
4.7 Détermination des CCL et PCCL	8
4.8 Classement dans un DRG	8
4.9 Diverses fonctions affectant le regroupement des cas	9
4.10 DRG d'erreur et autres DRG	9
<b>5 Indications sur l'utilisation de ce manuel de définition</b>	10
5.1 Utilisation du manuel	10
5.2 Symboles et conventions	14
<b>6 Particularités de la version 5.0 de SwissDRG, version de tarification (2016/2016)</b>	16
6.1 Validité des classifications de diagnostics et d'intervention	16

# 1 Volume 1 (DRG A01A-F98C) *suite*

6.2	Marquage de la latéralité	16
6.3	Interventions de type OR et NonOR	16
<b>Pré-MDC</b>	(DRGs A01A-B61B)	43
<b>MDC 01</b>	Maladies et troubles du système nerveux (DRGs B01Z-B86Z)	153
<b>MDC 02</b>	Maladies et troubles de l'oeil (DRGs C01Z-C64Z)	361
<b>MDC 03</b>	Maladies et troubles de l'oreille, du nez, de la bouche et de la gorge (DRGs D01A-D67Z)	393
<b>MDC 04</b>	Maladies et troubles des organes respiratoires (DRGs E01A-E78Z)	499
<b>MDC 05</b>	Maladies et troubles de l'appareil circulatoire (DRGs F01A-F98C)	565

# 2 Volume 2 (DRGs G02A-I98Z)

<b>MDC 06</b>	Maladies et troubles des organes digestifs (DRGs G02A-G73Z)	1
<b>MDC 07</b>	Maladies et troubles du système hépatobiliaire et du pancréas (DRGs H01A-H64B)	133
<b>MDC 08</b>	Maladies et troubles de l'appareil musculosquelettique et du tissu conjonctif (DRGs I02A-I98Z)	193

# 3 Volume 3 (DRGs J01Z-P67D)

<b>MDC 09</b>	Maladies et troubles de la peau, du tissu sous-cutané et de la glande mammaire (DRGs J01Z-J68Z)	1
<b>MDC 10</b>	Maladies endocriniennes, nutritionnelles et métaboliques (DRGs K01Z-K64D)	145
<b>MDC 11</b>	Maladies et troubles des organes urinaires (DRGs L02Z-L72Z)	191

# 3

## Volume 3 (DRGs J01Z-P67D) *suite*

<b>MDC 12</b>	Maladies et troubles des organes génitaux masculins (DRGs M01A-M64Z)	271
<b>MDC 13</b>	Maladies et troubles des organes génitaux féminins (DRGs N01A-N62B)	303
<b>MDC 14</b>	Grossesse, naissance et suites de couches (DRGs O01A-O65D)	353
<b>MDC 15</b>	Nouveau-nés (DRGs P02A-P67D)	401
	Problème grave chez le nouveau-né	593
	Plusieurs problèmes graves chez le nouveau-né	627

# 4

## Volume 4 (DRGs Q01Z-Z66Z)

<b>MDC 16</b>	Affections du sang, des organes hématopoïétiques et du système immunitaire (DRGs Q01Z-Q61E)	1
<b>MDC 17</b>	Néoformations hématologiques et solides (DRGs R01A-R65Z)	15
<b>MDC 18A</b>	VIH (DRGs S01Z-S65Z)	115
<b>MDC 18B</b>	Maladies infectieuses et parasitaires (DRGs T01A-T64C)	135
<b>MDC 19</b>	Maladies et troubles psychiques (DRGs U01A-U66C)	153
<b>MDC 20</b>	Usage d'alcool et de drogues et troubles psychiques induits par l'alcool et les drogues (DRGs V60A-V64Z)	167
<b>MDC 21A</b>	Traumatisme multiple (DRGs W01A-W61B)	177
<b>MDC 21B</b>	Blessures, empoisonnements et effets toxiques dus aux drogues et médicaments (DRGs X01A-X64Z)	255
<b>MDC 22</b>	Brûlures (DRGs Y01Z-Y63Z)	385
<b>MDC 23</b>	Facteurs influant sur l'état de santé et autre mise à contribution de la santé publique (DRGs Z01Z-Z66Z)	423
<b>Fonctions globales</b>		437
	Procédure OR sans rapport	437

# 4 Volume 4 (DRGs Q01Z-Z66Z) *suite*

Poids à l'admission	465
Procédures opératoires particulières	471
Procédures opératoires complexes	549
Procédures de complications	577
Dialyse	589
Traumatisme multiple	595
Interventions sur plusieurs localisations	613
Traitement complexe de soins intensifs > 980 / 1104 points	657
Traitement complexe de réhabilitation précoce gériatrique	663
Réhabilitation précoce	669
Traitement complexe de soins intensifs > 392 / 552 points	675
Procédures opératoires complexes en plusieurs temps	681
Procédures opératoires particulières en quatre temps Procédures de complication Pré-MDC	707
Intervention multiviscérale pour maladies et troubles des organes digestifs	785
	803

# 5 Volume 5 Annexes

<b>Annexe A</b> Index codes diagnostics / MDC / DRG	1
<b>Annexe B</b> Index codes d'interventions / MDC / DRG	155
<b>Tableaux des interventions globales</b>	561
<b>Aperçu des fonctions</b>	562
<b>Intervention sur plusieurs localisations</b>	565
<b>Annexe C</b> CC, exclusions de CC, CCL et calcul de PCCL	566
<b>Annexe D</b> Plausibilité	619
<b>Glossaire</b>	689
<b>Index des sources</b>	691

# **MDC 06**

Maladies et troubles des  
organes digestifs





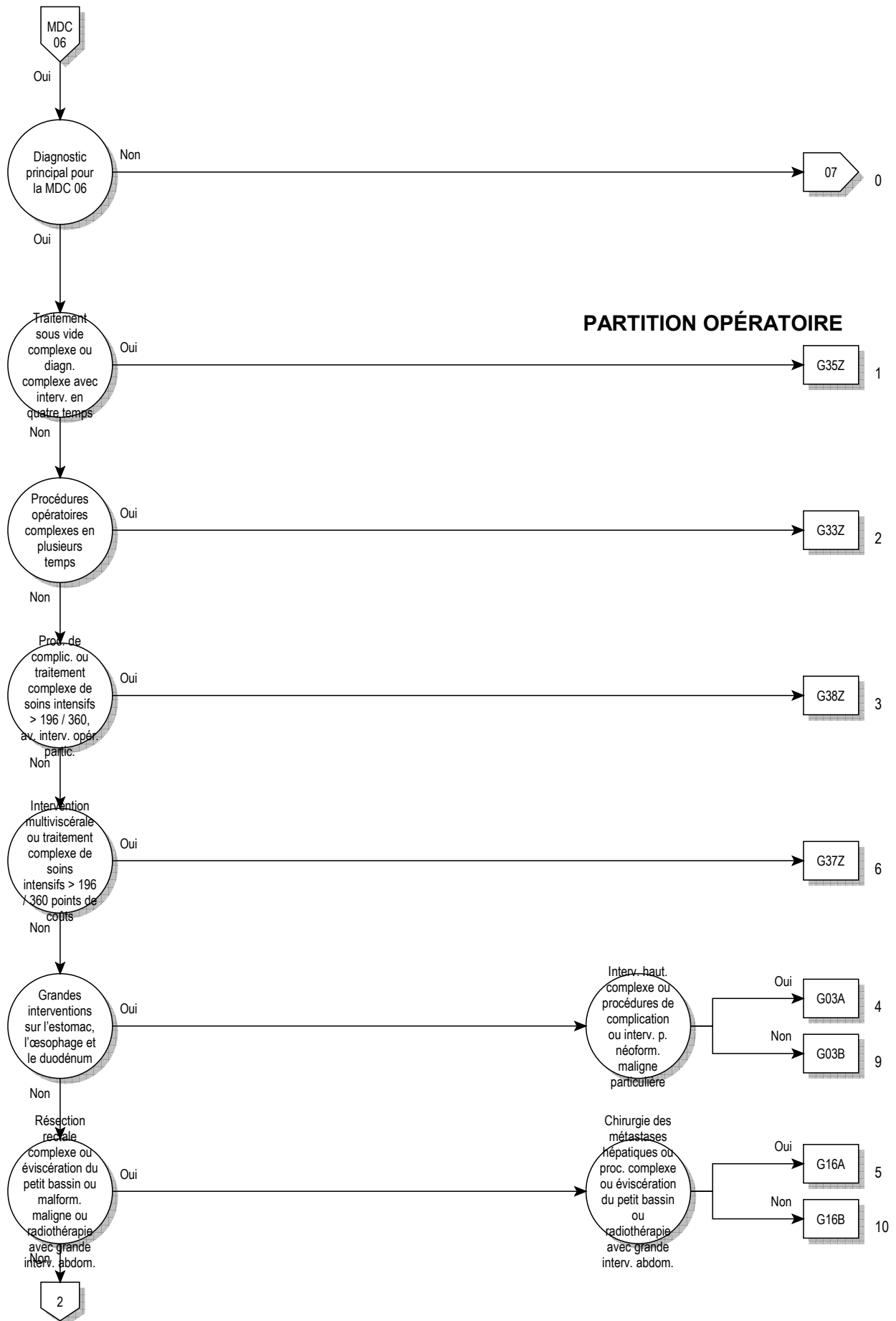

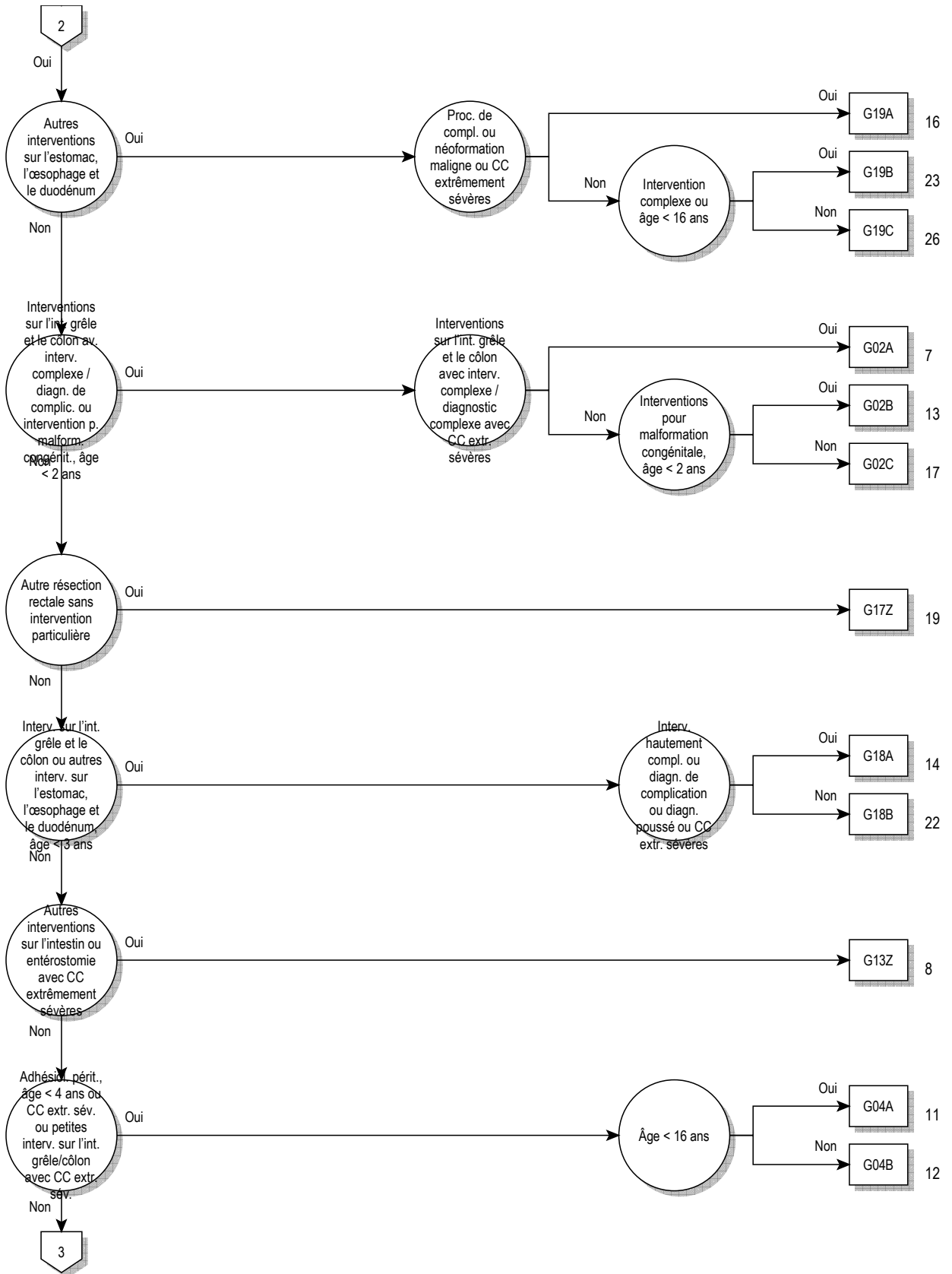

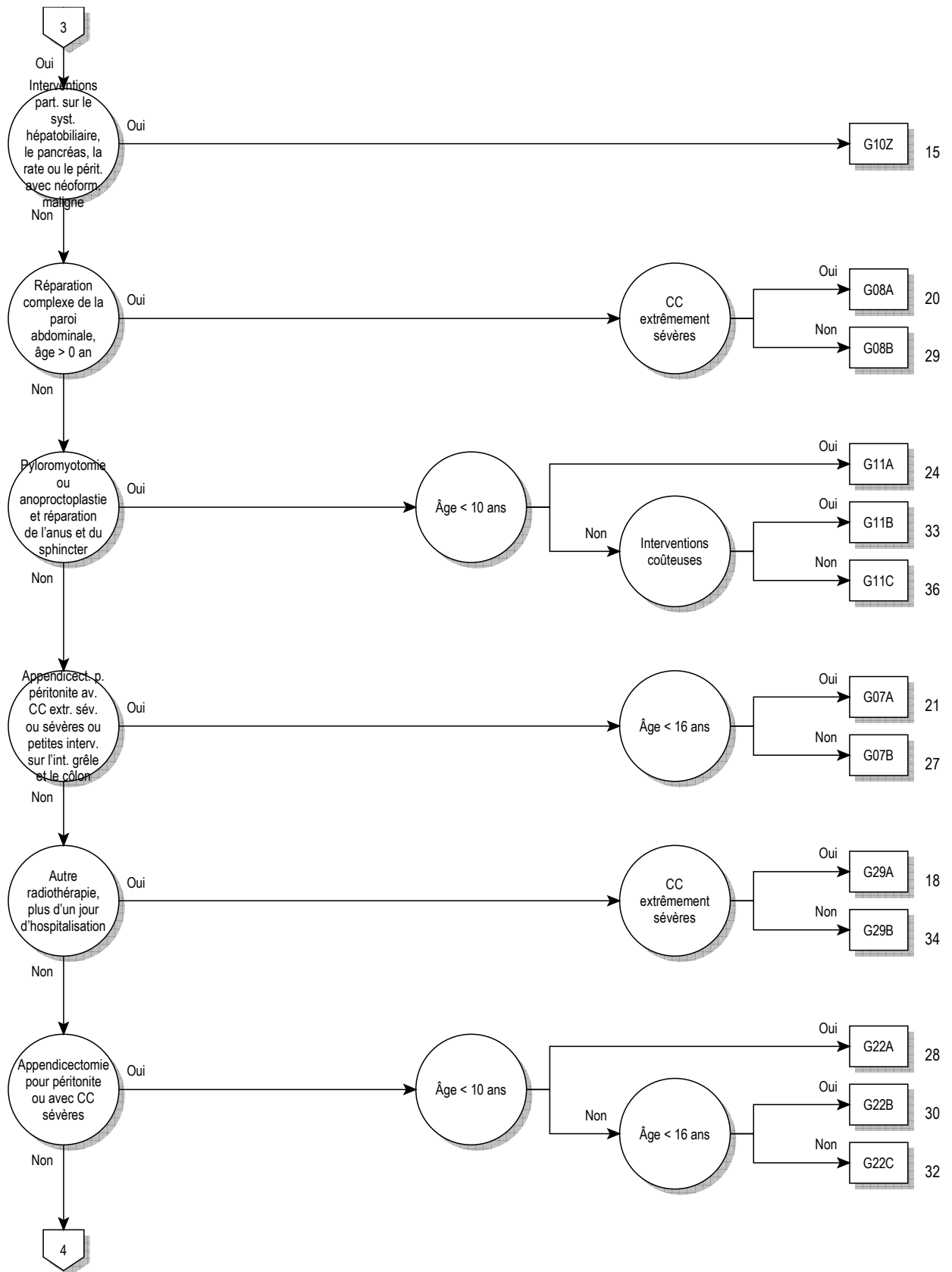
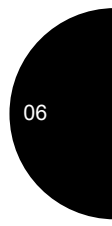

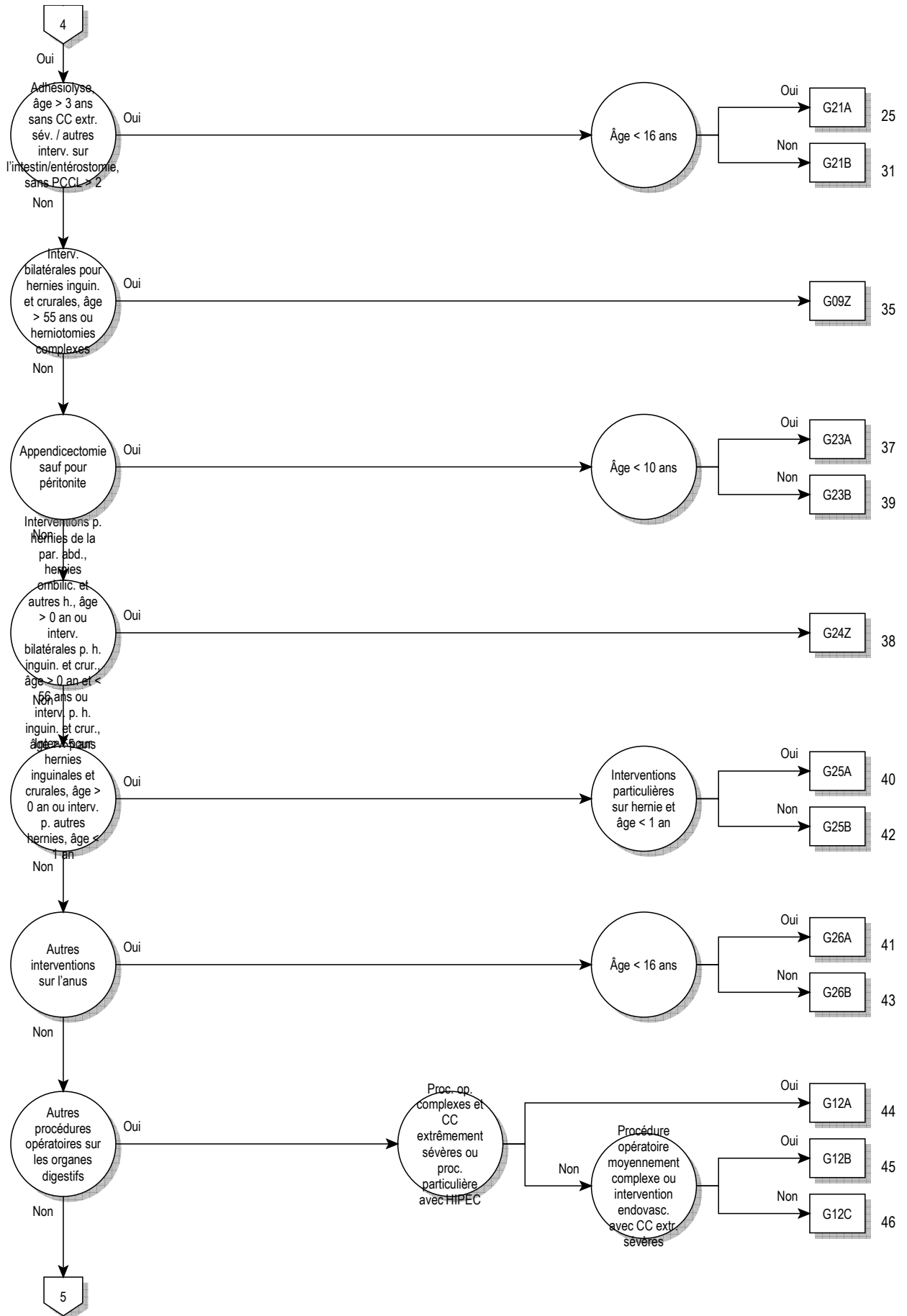

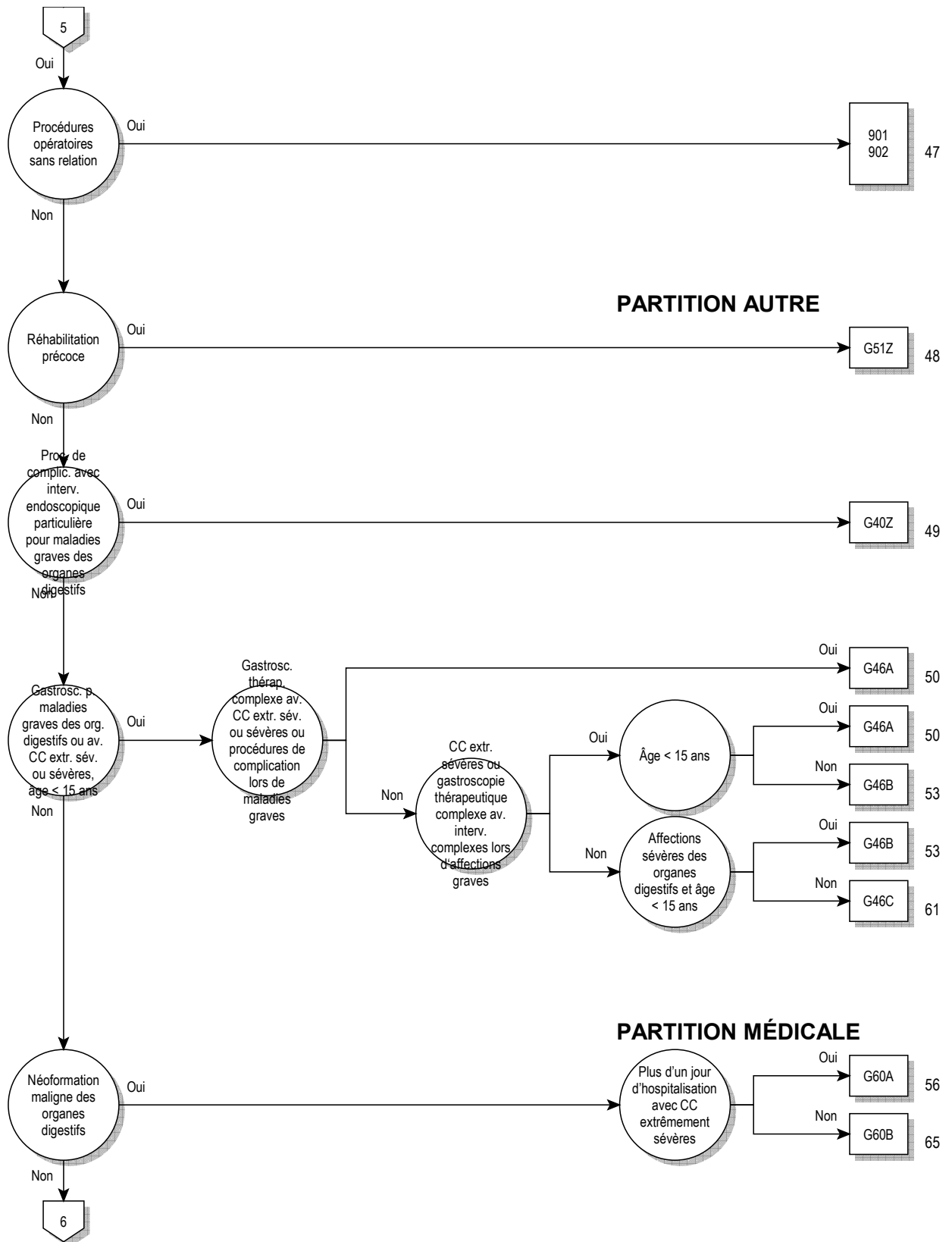

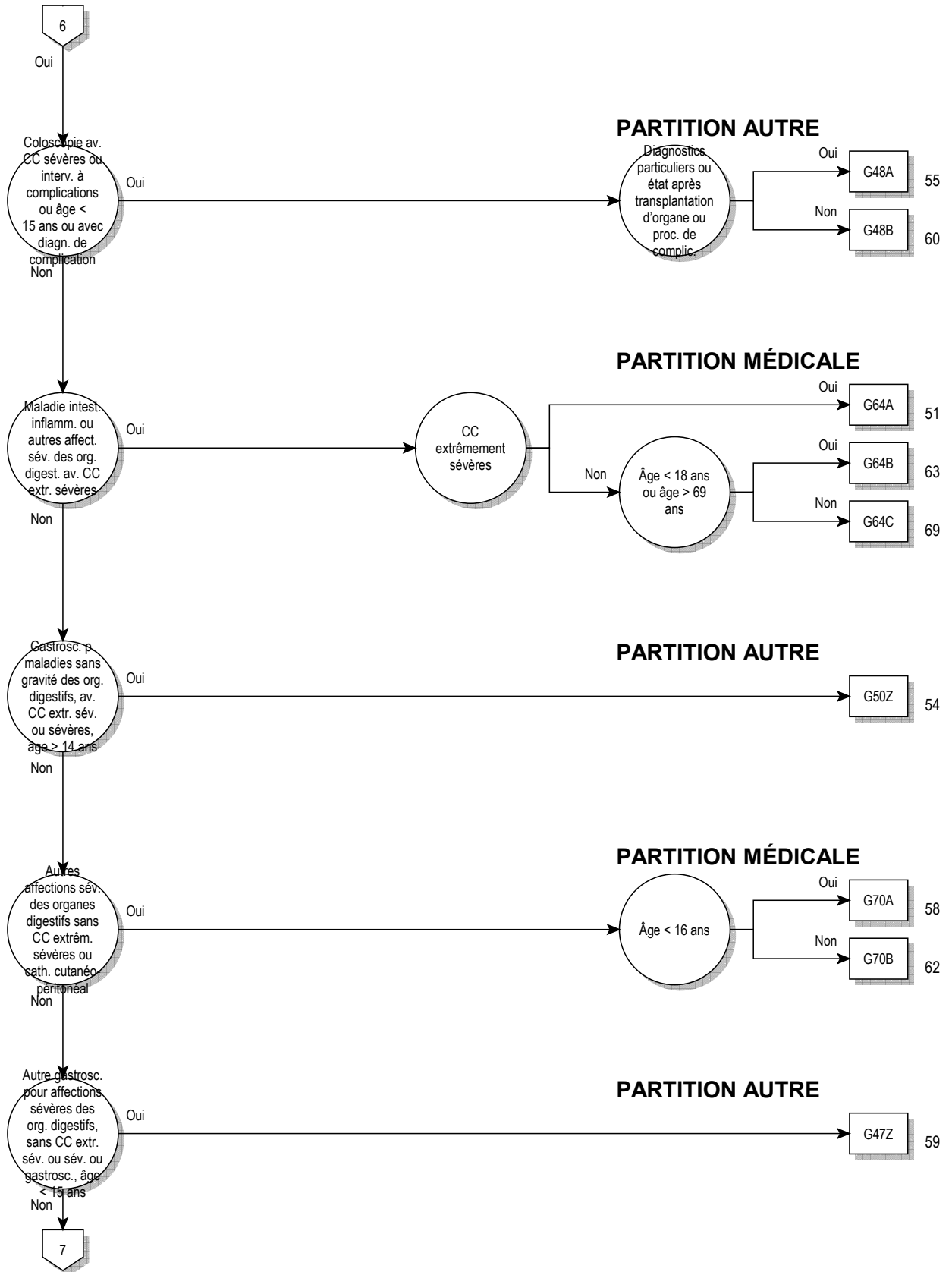

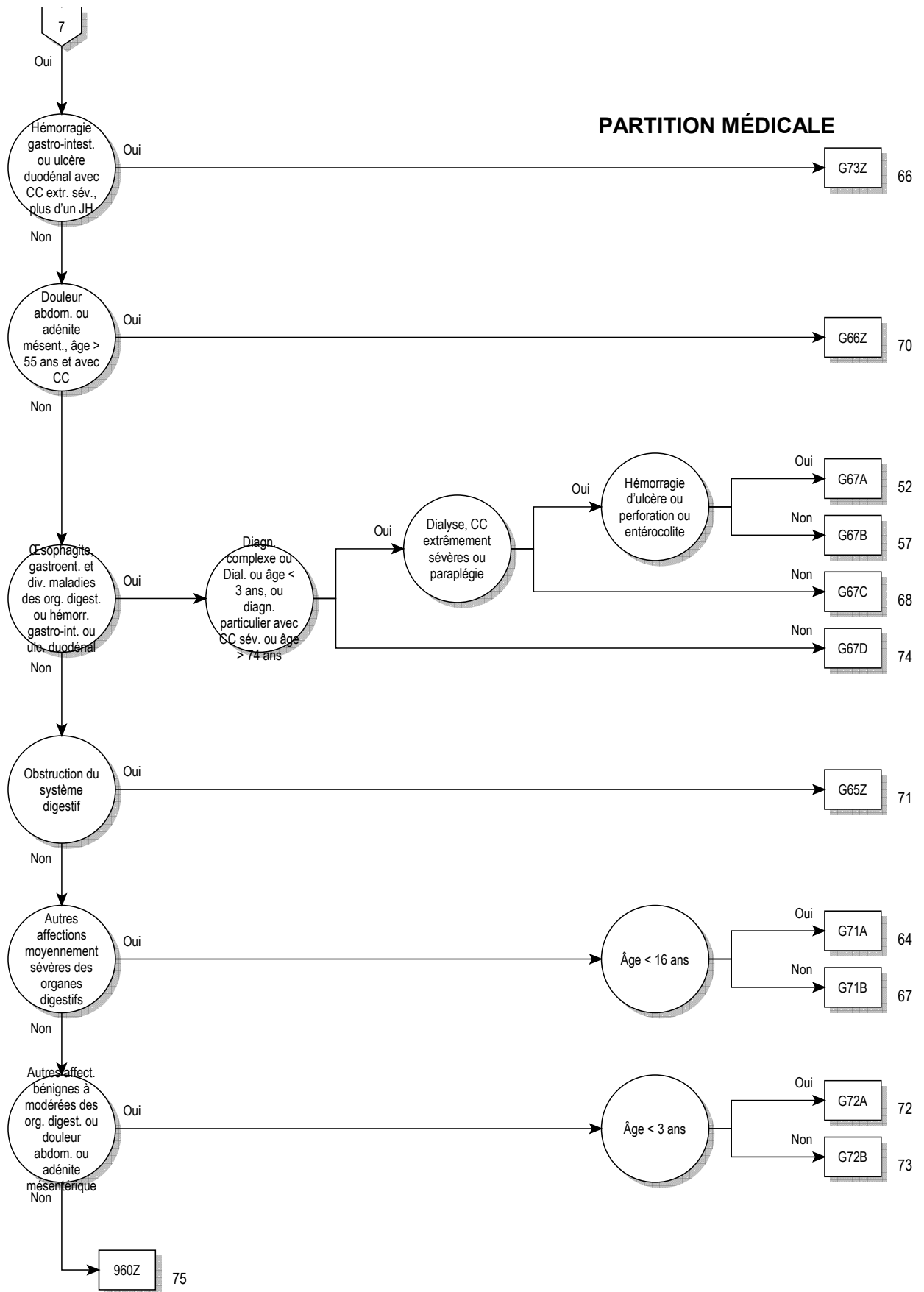





**logique décisionnelle MDC 06**

Diagnostic principal dans le tableau MDC06-0

**diagnostic principal pour MDC 06 (MDC06-0)**

A00.0	A Vibrio cholerae 01, biovar cholerae	B71.9	Infection par cestodes, sans précision
A00.1	A Vibrio cholerae 01, biovar El Tor	B76.0	Ankylostomose
A00.9	Choléra, sans précision	B76.1	Nécatorose
A02.0	Entérite à Salmonella	B76.8	Autres ankylostomoses
A03.0	Shigellose à Shigella dysenteriae	B76.9	Ankylostomose, sans précision
A03.1	Shigellose à Shigella flexneri	B77.0	Ascariase avec complications intestinales
A03.2	Shigellose à Shigella boydii	B77.8	Ascariase avec autres complications
A03.3	Shigellose à Shigella sonnei	B77.9	Ascariase, sans précision
A03.8	Autres shigelloses	B78.0	Anguillulose intestinale
A03.9	Shigellose, sans précision	B78.1	Anguillulose cutanée
A04.0	Infection entéropathogène à Escherichia coli	B78.7	Anguillulose disséminée
A04.1	Infection entérotogène à Escherichia coli	B78.9	Anguillulose, sans précision
A04.2	Infection entéro-invasive à Escherichia coli	B79	Infection à Trichuris trichiura
A04.3	Infection entéro-hémorragique à Escherichia coli	B80	Oxyurose
A04.4	Autres infections intestinales à Escherichia coli	B81.0	Anisakiase
A04.5	Entérite à Campylobacter	B81.1	Capillariase intestinale
A04.6	Entérite à Yersinia enterocolitica	B81.2	Trichostrongylose
A04.7	Entérocolite à Clostridium difficile	B81.3	Angiostrongyloïdose [angiostrongylose] intestinale
A04.8	Autres infections intestinales bactériennes précisées	B81.8	Autres helminthiases intestinales précisées
A04.9	Infection intestinale bactérienne, sans précision	B82.0	Helminthiase intestinale, sans précision
A05.0	Intoxication alimentaire à staphylocoques	B82.9	Parasitose intestinale, sans précision
A05.2	Intoxication alimentaire à Clostridium perfringens [Clostridium welchii]	C15.0	Tumeur maligne: Œsophage cervical
A05.3	Intoxication alimentaire à Vibrio parahaemolyticus	C15.1	Tumeur maligne: Œsophage thoracique
A05.4	Intoxication alimentaire à Bacillus cereus	C15.2	Tumeur maligne: Œsophage abdominal
A05.8	Autres intoxications bactériennes d'origine alimentaire précisées	C15.3	Tumeur maligne: Tiers supérieur de l'œsophage
A05.9	Intoxication bactérienne d'origine alimentaire, sans précision	C15.4	Tumeur maligne: Tiers moyen de l'œsophage
A06.0	Dysenterie amibienne aiguë	C15.5	Tumeur maligne: Tiers inférieur de l'œsophage
A06.1	Amibiase intestinale chronique	C15.8	Tumeur maligne: Lésion à localisations contiguës de l'œsophage
A06.2	Colite amibienne non dysentérique	C15.9	Tumeur maligne: Œsophage, sans précision
A07.0	Balantidiose	C16.0	Tumeur maligne: Cardia
A07.1	Giardiase [lambliaose]	C16.1	Tumeur maligne: Fundus
A07.2	Cryptosporidiose	C16.2	Tumeur maligne: Corps de l'estomac
A07.3	Infection à Isospora	C16.3	Tumeur maligne: Antre pylorique
A07.8	Autres maladies intestinales précisées, à protozoaires	C16.4	Tumeur maligne: Pylore
A07.9	Maladie intestinale à protozoaires, sans précision	C16.5	Tumeur maligne: Petite courbure de l'estomac, sans précision
A08.0	Entérite à rotavirus	C16.6	Tumeur maligne: Grande courbure de l'estomac, sans précision
A08.1	Gastro-entéropathie aiguë à l'agent de Norwalk	C16.8	Tumeur maligne: Lésion à localisations contiguës de l'estomac
A08.2	Entérite à adénovirus	C16.9	Tumeur maligne: Estomac, sans précision
A08.3	Autres entérites virales	C17.0	Tumeur maligne: Duodénum
A08.4	Infections intestinales virales, sans précision	C17.1	Tumeur maligne: Jéjunum
A08.5	Autres infections intestinales précisées	C17.2	Tumeur maligne: Iléon
A09.0	Autres gastro-entérites et colites non précisées d'origine infectieuse	C17.3	Tumeur maligne: Diverticule de Meckel
A09.9	Autres gastro-entérites et colites SAI d'origine non précisée	C17.8	Tumeur maligne: Lésion à localisations contiguës de l'intestin grêle
A18.3	Tuberculose de l'intestin, du péritoine et des ganglions mésentériques	C17.9	Tumeur maligne: Intestin grêle, sans précision
A21.3	Tularémie gastro-intestinale	C18.0	Tumeur maligne: Cæcum
A22.2	Charbon gastro-intestinal	C18.1	Tumeur maligne: Appendice
A42.1	Actinomycose abdominale	C18.2	Tumeur maligne: Côlon ascendant
A51.1	Syphilis anale primaire	C18.3	Tumeur maligne: Angle droit du côlon [hepatica]
A54.6	Infection gonococcique de l'anus et du rectum	C18.4	Tumeur maligne: Côlon transverse
A56.3	Infection à Chlamydia de l'anus et du rectum	C18.5	Tumeur maligne: Angle gauche du côlon [splénique]
B37.81	Œsophagite à Candida	C18.6	Tumeur maligne: Côlon descendant
B68.0	Infection à Taenia solium	C18.7	Tumeur maligne: Côlon sigmoïde
B68.1	Infection à Taenia saginata	C18.8	Tumeur maligne: Lésion à localisations contiguës du côlon
B68.9	Infection à Taenia, sans précision	C18.9	Tumeur maligne: Côlon, sans précision
B69.8	Cysticercose, autres localisations	C19	Tumeur maligne de la jonction recto-sigmoïdienne
B69.9	Cysticercose, sans précision	C20	Tumeur maligne du rectum
B70.0	Diphyllobothriase	C21.0	Tumeur maligne: Anus, sans précision
B70.1	Sparganose	C21.1	Tumeur maligne: Canal anal
B71.0	Hyménolépiase	C21.2	Tumeur maligne: Zone cloacale
B71.1	Infection à Dipylidium	C21.8	Tumeur maligne: Lésion à localisations contiguës du rectum, de l'anus et du canal anal
B71.8	Autres infections par cestodes, précisées	C26.0	Tumeur maligne: Tractus intestinal, partie non précisée

C26.8	Tumeur maligne: Lésion à localisations contiguës de l'appareil digestif	I98.2	Varices œsophagiennes et gastriques au cours de maladies classées dans d'autres chapitres, sans indication d'hémorragie
C26.9	Tumeur maligne: Sièges mal définis de l'appareil digestif	I98.3	Varices œsophagiennes et gastriques au cours de maladies classées dans d'autres chapitres, avec mention d'hémorragie
C45.1	Mésothéliome du péritoine		Œsophagite
C48.1	Tumeur maligne: Parties précisées du péritoine	K20	Reflux gastro-œsophagien avec œsophagite
C48.2	Tumeur maligne: Péritoine, sans précision	K21.0	Reflux gastro-œsophagien sans œsophagite
C48.8	Tumeur maligne: Lésion à localisations contiguës du rétropéritoine et du péritoine	K21.9	Achalasie du cardia
C76.2	Tumeur maligne: Abdomen	K22.0	Ulcère de l'œsophage
C78.4	Tumeur maligne secondaire de l'intestin grêle	K22.1	Obstruction de l'œsophage
C78.5	Tumeur maligne secondaire du gros intestin et du rectum	K22.2	Perforation de l'œsophage
C78.6	Tumeur maligne secondaire du rétropéritoine et du péritoine	K22.3	Dyskinésie de l'œsophage
C78.8	Tumeur maligne secondaire des organes digestifs, autres et non précisés	K22.4	Diverticule acquis de l'œsophage
D00.1	Carcinoma in situ: Œsophage	K22.5	Syndrome de Mallory-Weiss
D00.2	Carcinoma in situ: Estomac	K22.6	Endobranchyœsophage [œsophage de Barrett]
D01.0	Carcinoma in situ: Côlon	K22.7	Autres maladies précisées de l'œsophage
D01.1	Carcinoma in situ: Jonction recto-sigmoïdienne	K22.8	Maladie de l'œsophage, sans précision
D01.2	Carcinoma in situ: Rectum	K22.9	Œsophagite tuberculeuse {A18.8}
D01.3	Carcinoma in situ: Anus et canal anal	K23.0	Atteintes de l'œsophage au cours d'autres maladies classées ailleurs
D01.4	Carcinoma in situ: Parties de l'intestin, autres et non précisées	K23.8	Ulcère de l'estomac: Aigu avec hémorragie
D01.7	Carcinoma in situ: Autres organes digestifs précisés	K25.0	Ulcère de l'estomac: Aigu avec perforation
D01.9	Carcinoma in situ: Organe digestif, sans précision	K25.1	Ulcère de l'estomac: Aigu avec hémorragie et perforation
D12.0	Tumeur bénigne: Cæcum	K25.2	Ulcère de l'estomac: Aigu sans hémorragie ni perforation
D12.1	Tumeur bénigne: Appendice	K25.3	Ulcère de l'estomac: Chronique ou non précisé, avec hémorragie
D12.2	Tumeur bénigne: Côlon ascendant	K25.4	Ulcère de l'estomac: Chronique ou non précisé, avec perforation
D12.3	Tumeur bénigne: Côlon transverse	K25.5	Ulcère de l'estomac: Chronique ou non précisé, avec hémorragie et perforation
D12.4	Tumeur bénigne: Côlon descendant	K25.6	Ulcère de l'estomac: Chronique sans hémorragie ni perforation
D12.5	Tumeur bénigne: Côlon sigmoïde	K25.7	Ulcère de l'estomac: Non précisé comme étant aigu ou chronique, sans hémorragie ni perforation
D12.6	Tumeur bénigne: Côlon, sans précision	K25.9	Ulcère du duodénum: Aigu avec hémorragie
D12.7	Tumeur bénigne: Jonction recto-sigmoïdienne	K26.0	Ulcère du duodénum: Aigu avec perforation
D12.8	Tumeur bénigne: Rectum	K26.1	Ulcère du duodénum: Aigu avec hémorragie et perforation
D12.9	Tumeur bénigne: Anus et canal anal	K26.2	Ulcère du duodénum: Aigu sans hémorragie ni perforation
D13.0	Tumeur bénigne: Œsophage	K26.3	Ulcère du duodénum: Chronique ou non précisé, avec hémorragie
D13.1	Tumeur bénigne: Estomac	K26.4	Ulcère du duodénum: Chronique ou non précisé, avec perforation
D13.2	Tumeur bénigne: Duodénum	K26.5	Ulcère du duodénum: Chronique ou non précisé, avec hémorragie et perforation
D13.3	Tumeur bénigne: Parties de l'intestin grêle, autres et non précisées	K26.6	Ulcère du duodénum: Chronique sans hémorragie ni perforation
D13.9	Tumeur bénigne: Sièges mal définis de l'appareil digestif	K26.7	Ulcère du duodénum: Non précisé comme étant aigu ou chronique, sans hémorragie ni perforation
D17.5	Tumeur lipomateuse bénigne des organes intra-abdominaux	K26.9	Ulcère digestif, de siège non précisé: Aigu avec hémorragie
D18.04	Hémangiome, tout siège: Système digestif	K27.0	Ulcère digestif, de siège non précisé: Aigu avec perforation
D19.1	Tumeur bénigne: Tissu mésothélial du péritoine	K27.1	Ulcère digestif, de siège non précisé: Aigu avec hémorragie et perforation
D20.0	Tumeur bénigne: Rétropéritoine	K27.2	Ulcère digestif, de siège non précisé: Aigu sans hémorragie ni perforation
D20.1	Tumeur bénigne: Péritoine	K27.3	Ulcère digestif, de siège non précisé: Chronique ou non précisé, avec hémorragie
D37.1	Tumeurs à évolution imprévisible ou inconnue: Estomac	K27.4	Ulcère digestif, de siège non précisé: Chronique ou non précisé, avec perforation
D37.2	Tumeurs à évolution imprévisible ou inconnue: Intestin grêle	K27.5	Ulcère digestif, de siège non précisé: Chronique sans hémorragie ni perforation
D37.3	Tumeurs à évolution imprévisible ou inconnue: Appendice	K27.6	Ulcère digestif, de siège non précisé: Chronique sans hémorragie ni perforation
D37.4	Tumeurs à évolution imprévisible ou inconnue: Côlon	K27.7	Ulcère digestif, de siège non précisé: Non précisé comme étant aigu ou chronique, sans hémorragie ni perforation
D37.5	Tumeurs à évolution imprévisible ou inconnue: Rectum	K27.9	Ulcère gastro-jéjunal: Aigu avec hémorragie
D37.70	Tumeur de la cavité buccale et des organes digestifs à évolution imprévisible ou inconnue: Pancréas	K28.0	Ulcère gastro-jéjunal: Aigu avec perforation
D37.78	Tumeur de la cavité buccale et des organes digestifs à évolution imprévisible ou inconnue: Autres organes digestifs	K28.1	Ulcère gastro-jéjunal: Aigu avec hémorragie et perforation
D37.9	Tumeurs à évolution imprévisible ou inconnue: Appareil digestif, sans précision	K28.2	Ulcère gastro-jéjunal: Aigu sans hémorragie ni perforation
D48.3	Tumeurs à évolution imprévisible ou inconnue: Rétropéritoine	K28.3	Ulcère gastro-jéjunal: Chronique ou non précisé, avec hémorragie
D48.4	Tumeurs à évolution imprévisible ou inconnue: Péritoine	K28.4	Ulcère gastro-jéjunal: Chronique ou non précisé, avec perforation
E16.4	Sécrétion anormale de gastrine	K28.5	Ulcère gastro-jéjunal: Chronique ou non précisé, avec hémorragie et perforation
E73.0	Déficit congénital en lactase	K28.6	Ulcère gastro-jéjunal: Chronique sans hémorragie ni perforation
E73.1	Déficit secondaire en lactase	K28.7	Ulcère digestif, de siège non précisé: Non précisé comme étant aigu ou chronique, sans hémorragie ni perforation
E73.8	Autres intolérances au lactose		
E73.9	Intolérance au lactose, sans précision		
E74.1	Anomalies du métabolisme du fructose		
E74.3	Autres anomalies de l'absorption intestinale des hydrates de carbone		
E84.1	Fibrose kystique avec manifestations intestinales		
I77.4	Syndrome de compression de l'artère cœliaque		
I85.0	Varices œsophagiennes hémorragiques		
I85.9	Varices œsophagiennes, non hémorragiques		
I88.0	Lymphadénite mésentérique non spécifique		

K28.9	Ulcère gastro-jéjunal: Non précisé comme étant aigu ou chronique, sans hémorragie ni perforation	K41.9	Hernie crurale, unilatérale ou sans précision, sans occlusion ni gangrène
K29.0	Gastrite hémorragique aiguë	K42.0	Hernie ombilicale avec occlusion, sans gangrène
K29.1	Autres gastrites aiguës	K42.1	Hernie ombilicale, avec gangrène
K29.2	Gastrite alcoolique	K42.9	Hernie ombilicale, sans occlusion ni gangrène
K29.3	Gastrite chronique superficielle	K43.0	Hernie incisionnelle avec occlusion, sans gangrène
K29.4	Gastrite chronique atrophique	K43.1	Hernie incisionnelle avec gangrène
K29.5	Gastrite chronique, sans précision	K43.2	Hernie incisionnelle sans occlusion ni gangrène
K29.6	Autres gastrites	K43.3	Hernie parastomale avec occlusion, sans gangrène
K29.7	Gastrite, sans précision	K43.4	Hernie parastomale, avec gangrène
K29.8	Duodénite	K43.5	Hernie parastomale, sans occlusion ni gangrène
K29.9	Gastro-duodénite, sans précision	K43.60	Hernie épigastrique avec occlusion, sans gangrène
K30	Dyspepsie	K43.68	Autres hernies de la paroi abdominale antérieure avec occlusion, sans gangrène
K31.0	Dilatation aiguë de l'estomac		
K31.1	Sténose pylorique hypertrophique de l'adulte	K43.69	Hernies de la paroi abdominale antérieure non précisées avec occlusion, sans gangrène
K31.2	Estomac en sablier et sténose de l'estomac		
K31.3	Spasme du pylore, non classé ailleurs	K43.70	Hernie épigastrique avec gangrène
K31.4	Diverticule gastrique	K43.78	Autres hernies de la paroi abdominale antérieure avec gangrène
K31.5	Obstruction du duodénum	K43.79	Hernies de la paroi abdominale antérieure non précisées avec gangrène
K31.6	Fistule de l'estomac et du duodénum		
K31.7	Polype de l'estomac et du duodénum	K43.90	Hernie épigastrique sans occlusion ni gangrène
K31.81	Angiodysplasie de l'estomac ou du duodénum sans indication de saignement	K43.98	Autres hernies de la paroi abdominale antérieure sans occlusion ni gangrène
K31.82	Angiodysplasie de l'estomac ou du duodénum avec saignement	K43.99	Hernies de la paroi abdominale antérieure non précisées sans occlusion ni gangrène
K31.88	Autres affections précisées de l'estomac ou du duodénum		
K31.9	Maladie de l'estomac et du duodénum, sans précision	K44.0	Hernie diaphragmatique avec occlusion, sans gangrène
K35.2	Appendicite aiguë avec péritonite généralisée	K44.1	Hernie diaphragmatique, avec gangrène
K35.30	Appendicite aiguë avec péritonite localisée sans perforation ni rupture	K44.9	Hernie diaphragmatique, sans occlusion ni gangrène
K35.31	Appendicite aiguë avec péritonite localisée avec perforation ou rupture	K45.0	Autres hernies abdominales de siège précisé, avec occlusion, sans gangrène
K35.32	Appendicite aiguë avec abcès péritonéal	K45.1	Autres hernies abdominales précisées, avec gangrène
K35.8	Appendicite aiguë, sans précision	K45.8	Autres hernies abdominales précisées, sans occlusion ni gangrène
K36	Autres formes d'appendicite	K46.0	Hernie abdominale non précisée, avec occlusion, sans gangrène
K37	Appendicite, sans précision		
K38.0	Hyperplasie de l'appendice	K46.1	Hernie abdominale non précisée, avec gangrène
K38.1	Concrétions appendiculaires	K46.9	Hernie abdominale non précisée, sans occlusion ni gangrène
K38.2	Diverticule de l'appendice	K50.0	Maladie de Crohn de l'intestin grêle
K38.3	Fistule de l'appendice	K50.1	Maladie de Crohn du gros intestin
K38.8	Autres maladies précisées de l'appendice	K50.80	Maladie de Crohn gastrique
K38.9	Maladie de l'appendice, sans précision	K50.81	Maladie de Crohn de l'oesophage
K40.00	Hernie inguinale bilatérale, avec occlusion, sans gangrène: Non précisée comme hernie récidivante	K50.82	Maladie de Crohn de l'oesophage et du tractus gastro-intestinal sur plusieurs segments
K40.01	Hernie inguinale bilatérale, avec occlusion, sans gangrène: Hernie récidivante	K50.88	Autres formes de la maladie de Crohn
K40.10	Hernie inguinale bilatérale, avec gangrène: Non précisée comme hernie récidivante	K50.9	Maladie de Crohn, sans précision
K40.11	Hernie inguinale bilatérale, avec gangrène: Hernie récidivante	K51.0	Pancolite ulcéreuse (chronique)
K40.20	Hernie inguinale bilatérale, sans occlusion ni gangrène: Non précisée comme hernie récidivante	K51.2	Rectite ulcéreuse (chronique)
K40.21	Hernie inguinale bilatérale, sans occlusion ni gangrène: Hernie récidivante	K51.3	Recto-sigmoïdite ulcéreuse (chronique)
K40.30	Hernie inguinale, unilatérale ou sans précision, avec occlusion, sans gangrène: Non précisée comme hernie récidivante	K51.4	Polypes inflammatoires du côlon
K40.31	Hernie inguinale, unilatérale ou sans précision, avec occlusion, sans gangrène: Hernie récidivante	K51.5	Colite latérale gauche
K40.40	Hernie inguinale, unilatérale ou sans précision, avec gangrène: Non précisée comme hernie récidivante	K51.8	Autres recto-colites hémorragiques
K40.41	Hernie inguinale, unilatérale ou sans précision, avec gangrène: Hernie récidivante	K51.9	Recto-colite hémorragique, sans précision
K40.90	Hernie inguinale, unilatérale ou sans précision, sans occlusion ni gangrène: Non précisée comme hernie récidivante	K52.0	Gastro-entérite et colite dues à une irradiation
K40.91	Hernie inguinale, unilatérale ou sans précision, sans occlusion ni gangrène: Hernie récidivante	K52.1	Gastro-entérite et colite toxiques
K41.0	Hernie crurale bilatérale, avec occlusion, sans gangrène	K52.2	Gastro-entérite et colite allergiques et alimentaires
K41.1	Hernie crurale bilatérale, avec gangrène	K52.30	Pancolite indéterminée
K41.2	Hernie crurale bilatérale, sans occlusion ni gangrène	K52.31	Colite indéterminée latérale gauche
K41.3	Hernie crurale, unilatérale ou sans précision, avec occlusion, sans gangrène	K52.32	Colite indéterminée du côlon rectosigmoïde
K41.4	Hernie crurale, unilatérale ou sans précision, avec gangrène	K52.38	Autres colites indéterminées
		K52.8	Autres gastro-entérites et colites non infectieuses précisées
		K52.9	Gastro-entérite et colite non infectieuses, sans précision
		K55.0	Troubles vasculaires aigus de l'intestin
		K55.1	Troubles vasculaires chroniques de l'intestin
		K55.21	Angiodysplasie du côlon: Sans indication de saignement
		K55.22	Angiodysplasie du côlon: Avec saignement
		K55.81	Angiodysplasie de l'intestin grêle sans indication de saignement
		K55.82	Angiodysplasie de l'intestin grêle avec saignement
		K55.88	Autres troubles vasculaires de l'intestin
		K55.9	Trouble vasculaire de l'intestin, sans précision
		K56.0	Iléus paralytique
		K56.1	Invagination

K56.2	Volvulus	K59.2	Intestin neurogène, non classé ailleurs
K56.3	Iléus biliaire	K59.3	Mégacôlon, non classé ailleurs
K56.4	Autres obstructions de l'intestin	K59.4	Spasme de l'anus
K56.5	Adhérences de l'intestin [brides] avec occlusion	K59.8	Autres troubles fonctionnels précisés de l'intestin
K56.6	Occlusions intestinales, autres et sans précision	K59.9	Trouble fonctionnel de l'intestin, sans précision
K56.7	Iléus, sans précision	K60.0	Fissure anale aiguë
K57.00	Diverticulose de l'intestin grêle avec perforation et abcès, sans indication de saignement	K60.1	Fissure anale chronique
K57.01	Diverticulose de l'intestin grêle avec perforation, abcès et saignement	K60.2	Fissure anale, sans précision
K57.02	Diverticulite de l'intestin grêle avec perforation et abcès, sans indication de saignement	K60.3	Fistule anale
K57.03	Diverticulite de l'intestin grêle avec perforation, abcès et saignement	K60.4	Fistule rectale
K57.10	Diverticulose de l'intestin grêle sans perforation, abcès ou indication de saignement	K60.5	Fistule ano-rectale
K57.11	Diverticulose de l'intestin grêle sans perforation ni abcès, avec saignement	K61.0	Abcès anal
K57.12	Diverticulite de l'intestin grêle sans perforation, abcès ou indication de saignement	K61.1	Abcès rectal
K57.13	Diverticulite de l'intestin grêle sans perforation ni abcès, avec saignement	K61.2	Abcès ano-rectal
K57.20	Diverticulose du côlon avec perforation et abcès, sans indication de saignement	K61.3	Abcès ischio-rectal
K57.21	Diverticulose du colon avec perforation, abcès et saignement	K61.4	Abcès intrasphinctérien
K57.22	Diverticulite du côlon avec perforation et abcès, sans indication de saignement	K62.0	Polype anal
K57.23	Diverticulite du colon avec perforation, abcès et saignement	K62.1	Polype rectal
K57.30	Diverticulose du côlon sans perforation ni abcès, sans indication de saignement	K62.2	Prolapsus anal
K57.31	Diverticulose du côlon sans perforation ni abcès, avec saignement	K62.3	Prolapsus rectal
K57.32	Diverticulite du côlon sans perforation ni abcès, sans indication de saignement	K62.4	Sténose de l'anus et du rectum
K57.33	Diverticulite du côlon sans perforation ni abcès, avec saignement	K62.5	Hémorragie de l'anus et du rectum
K57.40	Diverticulose du grêle et du colon avec perforation et abcès, sans indication de saignement	K62.6	Ulcère de l'anus et du rectum
K57.41	Diverticulose de l'intestin grêle et du côlon avec perforation, abcès et saignement	K62.7	Rectite due à une irradiation
K57.42	Diverticulite de l'intestin grêle et du côlon avec perforation et abcès sans indication de saignement	K62.8	Autres maladies précisées de l'anus et du rectum
K57.43	Diverticulite de l'intestin grêle et du côlon avec perforation, abcès et saignement	K62.9	Maladie de l'anus et du rectum, sans précision
K57.50	Diverticulose de l'intestin grêle et du côlon sans perforation ni abcès, sans indication de saignement	K63.0	Abcès de l'intestin
K57.51	Diverticulose du grêle et du colon sans perforation ni abcès, avec saignement	K63.1	Perforation de l'intestin (non traumatique)
K57.52	Diverticulite de l'intestin grêle et du côlon sans perforation ni abcès, sans indication de saignement	K63.2	Fistule de l'intestin
K57.53	Diverticulite de l'intestin grêle et du côlon sans perforation ni abcès, avec saignement	K63.3	Ulcère de l'intestin
K57.80	Diverticulose de l'intestin, siège non précisé, avec perforation et abcès, sans indication de saignement	K63.4	Entéroptose
K57.81	Diverticulose de l'intestin, siège non précisé, avec perforation, abcès et saignement	K63.5	Polype du côlon
K57.82	Diverticulite de l'intestin, siège non précisé, avec perforation et abcès, sans indication de saignement	K63.8	Autres maladies précisées de l'intestin
K57.83	Diverticulite de l'intestin, siège non précisé, avec perforation, abcès et saignement	K63.9	Maladie de l'intestin, sans précision
K57.90	Diverticulose de l'intestin, siège non précisé, sans perforation ni abcès, sans indication de saignement	K64.0	Hémorroïdes du premier degré
K57.91	Diverticulose de l'intestin, siège non précisé, sans perforation ni abcès, avec saignement	K64.1	Hémorroïdes du deuxième degré
K57.92	Diverticulite de l'intestin, siège non précisé, sans perforation ni abcès, sans indication de saignement	K64.2	Hémorroïdes du troisième degré
K57.93	Diverticulite de l'intestin, siège non précisé, sans perforation ni abcès, avec saignement	K64.3	Hémorroïdes du quatrième degré
K58.0	Syndrome de l'intestin irritable, avec diarrhée	K64.4	Cicatrices hémorroïdaires cutanées résiduelles
K58.9	Syndrome de l'intestin irritable, sans diarrhée	K64.5	Thrombose veineuse périanale
K59.0	Constipation	K64.8	Autres hémorroïdes
K59.1	Diarrhée fonctionnelle	K64.9	Hémorroïdes, sans autre précision
		K65.0	Péritonite aiguë
		K65.8	Autres péritonites
		K65.9	Péritonite, sans précision
		K66.0	Adhérences péritonéales
		K66.1	Hémopéritoine
		K66.8	Autres maladies précisées du péritoine
		K66.9	Maladie du péritoine, sans précision
		K67.0	Péritonite à Chlamydia {A74.8}
		K67.1	Péritonite gonococcique {A54.8}
		K67.2	Péritonite syphilitique {A52.7}
		K67.3	Péritonite tuberculeuse {A18.3}
		K67.8	Autres atteintes péritonéales au cours de maladies infectieuses classées ailleurs
		K90.0	Maladie cœliaque
		K90.1	Sprue tropicale
		K90.2	Syndrome de l'anse borgne, non classé ailleurs
		K90.3	Stéatorrhée pancréatique
		K90.4	Malabsorption due à une intolérance, non classée ailleurs
		K90.8	Autres malabsorptions intestinales
		K90.9	Malabsorption intestinale, sans précision
		K91.0	Vomissements consécutifs à une intervention gastro-intestinale
		K91.1	Syndromes consécutifs à une intervention gastrique
		K91.2	Malabsorption post-chirurgicale, non classée ailleurs
		K91.3	Occlusion intestinale post-opératoire, non classée ailleurs
		K91.4	Mauvais résultats fonctionnels d'une colostomie et d'une entérostomie
		K91.80	Inflammation généralisée des muqueuses par immunodéficience

K91.81	Insuffisances d'anastomoses et sutures après opérations de la vésicule et des voies biliaires	Q42.9	Absence, atrésie et sténose congénitales du côlon, sans précision de localisation
K91.82	Insuffisances d'anastomoses et sutures après opérations du pancréas	Q43.0	Diverticule de Meckel
K91.83	Insuffisances d'anastomoses et sutures après opérations d'autres organes du système digestif	Q43.1	Maladie de Hirschsprung
K91.88	Autres atteintes de l'appareil digestif après un acte à visée thérapeutique, non classées ailleurs	Q43.2	Autres anomalies fonctionnelles congénitales du côlon
K91.9	Atteinte de l'appareil digestif après un acte à visée diagnostique et thérapeutique, sans précision	Q43.3	Malformations congénitales de fixation de l'intestin
K92.0	Hématémèse	Q43.40	Duplication de l'intestin grêle
K92.1	Mélaena	Q43.41	Duplication du côlon
K92.2	Hémorragie gastro-intestinale, sans précision	Q43.42	Duplication du rectum
K92.8	Autres maladies précisées du système digestif	Q43.49	Duplication de l'intestin, non précisée
K92.9	Maladie du système digestif, sans précision	Q43.5	Ectopie de l'anus
K93.0	Atteintes tuberculeuses de l'intestin, du péritoine et des ganglions mésentériques {A18.3}	Q43.6	Fistule congénitale du rectum et de l'anus
K93.1	Mégacôlon au cours de la maladie de Chagas {B57.3}	Q43.7	Persistance du cloaque
K93.21	Stade 1 de maladie aiguë de rejet de l'appareil digestif greffe-contre-hôte {T86.01}	Q43.8	Autres malformations congénitales précisées de l'intestin
K93.22	Stade 2 de maladie aiguë de rejet de l'appareil digestif greffe-contre-hôte {T86.02}	Q43.9	Malformation congénitale de l'intestin, sans précision
K93.23	Stade 3 de maladie aiguë de rejet de l'appareil digestif greffe-contre-hôte {T86.02}	Q45.8	Autres malformations congénitales précisées de l'appareil digestif
K93.24	Stade 4 de maladie aiguë de rejet de l'appareil digestif greffe-contre-hôte {T86.02}	Q45.9	Malformation congénitale de l'appareil digestif, sans précision
K93.8	Atteintes d'autres organes digestifs précisés au cours de maladies classées ailleurs	Q79.2	Exomphale
N80.5	Endométriose de l'intestin	Q79.3	Gastroschisis
N82.2	Fistule du vagin à l'intestin grêle	Q79.4	Aplasie congénitale de la musculature abdominale
N82.3	Fistule du vagin au côlon	Q79.5	Autres malformations congénitales de la paroi abdominale
N82.4	Autres fistules intestino-génitales chez la femme	Q89.3	Situs inversus
P76.1	Iléus transitoire du nouveau-né	R10.0	Syndrome abdominal aigu
P76.2	Occlusion intestinale due à un lait épais	R10.1	Douleur localisée à la partie supérieure de l'abdomen
P76.8	Autres occlusions intestinales précisées du nouveau-né	R10.3	Douleur localisée à d'autres parties inférieures de l'abdomen
P76.9	Occlusion intestinale du nouveau-né, sans précision	R10.4	Douleurs abdominales, autres et non précisées
P77	Entérocolite nécosante du fœtus et du nouveau-né	R11	Nausées et vomissements
P78.3	Diarrhée non infectieuse néonatale	R12	Pyrosis
P78.8	Autres affections périnatales précisées de l'appareil digestif	R13.0	Dysphagie nécessitant une surveillance pendant la prise de nourriture
P78.9	Affection périnatale de l'appareil digestif, sans précision	R13.1	Dysphagie sur trachéostomie nécessitant une aspiration avec canule trachéale (partiellement) obstruée
Q39.0	Atrésie de l'œsophage, sans fistule	R13.9	Autres dysphagies, non précisées
Q39.1	Atrésie de l'œsophage avec fistule trachéo-œsophagienne	R14	Flatulence et troubles apparentés
Q39.2	Fistule trachéo-œsophagienne congénitale, sans atrésie	R15	Incontinence des matières fécales
Q39.3	Sténose et rétrécissement congénitaux de l'œsophage	R19.0	Tuméfaction et masse intra-abdominales et pelviennes
Q39.4	Ptérygion de l'œsophage	R19.1	Bruits abdominaux anormaux
Q39.5	Dilatation congénitale de l'œsophage	R19.2	Péristaltisme apparent
Q39.6	Diverticule de l'œsophage	R19.3	Contracture abdominale
Q39.8	Autres malformations congénitales de l'œsophage	R19.4	Modification du transit intestinal
Q39.9	Malformation congénitale de l'œsophage, sans précision	R19.5	Autres anomalies des matières fécales
Q40.0	Sténose hypertrophique congénitale du pylore	R19.8	Autres symptômes et signes précisés relatifs à l'appareil digestif et à l'abdomen
Q40.1	Hernie hiatale congénitale	R85.0	Résultats anormaux de prélèvements effectués sur l'appareil digestif et la cavité abdominale: Taux anormal d'enzymes
Q40.2	Autres malformations congénitales précisées de l'estomac	R85.1	Résultats anormaux de prélèvements effectués sur l'appareil digestif et la cavité abdominale: Taux anormal d'hormones
Q40.3	Malformation congénitale de l'estomac, sans précision	R85.2	Résultats anormaux de prélèvements effectués sur l'appareil digestif et la cavité abdominale: Taux anormal de drogues, autres substances médicamenteuses ou biologiquement actives
Q40.8	Autres malformations congénitales précisées des voies digestives supérieures	R85.3	Résultats anormaux de prélèvements effectués sur l'appareil digestif et la cavité abdominale: Taux anormal de substances d'origine principalement non médicinale
Q40.9	Malformation congénitale des voies digestives supérieures, sans précision	R85.4	Résultats anormaux de prélèvements effectués sur l'appareil digestif et la cavité abdominale: Résultats immunologiques anormaux
Q41.0	Absence, atrésie et sténose congénitales du duodénum	R85.5	Résultats anormaux de prélèvements effectués sur l'appareil digestif et la cavité abdominale: Résultats microbiologiques anormaux
Q41.1	Absence, atrésie et sténose congénitales du jéjunum	R85.6	Résultats anormaux de prélèvements effectués sur l'appareil digestif et la cavité abdominale: Résultats cytologiques anormaux
Q41.2	Absence, atrésie et sténose congénitales de l'iléon	R85.7	Résultats anormaux de prélèvements effectués sur l'appareil digestif et la cavité abdominale: Résultats histologiques anormaux
Q41.8	Absence, atrésie et sténose congénitales d'autres localisations précisées de l'intestin grêle		
Q41.9	Absence, atrésie et sténose congénitales de l'intestin grêle, sans précision de localisation		
Q42.0	Absence, atrésie et sténose congénitales du rectum, avec fistule		
Q42.1	Absence, atrésie et sténose congénitales du rectum, sans fistule		
Q42.2	Absence, atrésie et sténose congénitales de l'anus, avec fistule		
Q42.3	Absence, atrésie et sténose congénitales de l'anus, sans fistule		
Q42.8	Absence, atrésie et sténose congénitales d'autres localisations du côlon		

R93.3	Résultats anormaux d'imagerie diagnostique d'autres parties des voies digestives	T18.1	Corps étranger dans l'œsophage
R93.5	Résultats anormaux d'imagerie diagnostique d'autres parties de l'abdomen, y compris l'espace rétropéritonéal	T18.2	Corps étranger dans l'estomac
S27.83	Lésion traumatique d'autres organes et structures intrathoraciques précisés: Œsophage (partie thoracique)	T18.3	Corps étranger dans l'intestin grêle
S36.3	Lésion traumatique de l'estomac	T18.4	Corps étranger dans le côlon
S36.40	Lésion traumatique de l'intestin grêle: Intestin grêle, partie non précisée	T18.5	Corps étranger dans l'anus et le rectum
S36.41	Lésion traumatique de l'intestin grêle: Duodénum	T18.8	Corps étranger de localisations autres et multiples dans les voies digestives
S36.49	Lésion traumatique de l'intestin grêle: Autres parties et parties multiples de l'intestin grêle	T18.9	Corps étranger dans les voies digestives, partie non précisée
S36.50	Lésion traumatique du côlon: Gros intestin/côlon, partie non précisée	T28.1	Brûlure de l'œsophage
S36.51	Lésion traumatique du côlon: Côlon ascendant	T28.2	Brûlure d'autres parties des voies digestives
S36.52	Lésion traumatique du côlon: Côlon transverse	T28.6	Corrosion de l'œsophage
S36.53	Lésion traumatique du côlon: Côlon descendant	T28.7	Corrosion d'autres parties des voies digestives
S36.54	Lésion traumatique du côlon: Côlon sigmoïde	T85.5	Complication mécanique de prothèses, implants et greffes gastro-intestinaux
S36.59	Lésion traumatique du côlon: Autres parties et parties multiples du gros intestin	T91.5	Séquelles de lésion traumatique d'organes intra-abdominaux et pelviens
S36.6	Lésion traumatique du rectum	Z43.1	Surveillance de gastrostomie
S36.7	Lésion traumatique de multiples organes intra-abdominaux	Z43.2	Surveillance d'iléostomie
S36.81	Lésion traumatique: Péritoine	Z43.3	Surveillance de colostomie
S36.82	Lésion traumatique: Mésentère	Z43.4	Surveillance d'autres stomies de l'appareil digestif
S36.9	Lésion traumatique d'un organe intra-abdominal non précisé	Z46.5	Mise en place et ajustement d'une iléostomie et autres dispositifs gastro-intestinaux
		Z90.3	Absence acquise de partie d'estomac

**ADRG G02****Intervention complexe ou diagnostic de complication sur l'intestin grêle et le colon ou autres interventions sur l'estomac, l'œsophage et le duodénum et malformation congénitale, âge < 2 ans**

Procédure dans le tableau G02-3 ou procédure dans le tableau G02-4 et diagnostic dans le tableau G02-1 ou (définition du DRG de base G18 ou définition du DRG de base G19) et procédure dans le tableau G02-5 et Âge < 2 années

**DRG G02A****Intervention complexe ou diagnostic de complication sur l'intestin grêle et le colon avec CC extrêmement sévères**

(Procédure dans le tableau G02-3 ou procédure dans le tableau G02-4) et diagnostic dans le tableau G02-2 et PCCL > 3

**DRG G02B****Intervention complexe ou diagnostic de complication sur l'intestin grêle et le colon sans CC extrêmement sévères, avec autres interventions sur l'estomac, l'œsophage et le duodénum et malformation congénitale, âge < 2 ans**

(Définition du DRG de base G18 ou définition du DRG de base G19) et procédure dans le tableau G02-5 et Âge < 2 années

**DRG G02C****Intervention complexe ou diagnostic de complication sur l'intestin grêle et le colon sans CC extrêmement sévères, sans autre intervention sur l'estomac, l'œsophage et le duodénum et malformation congénitale****diagnostic G02-1**

C78.6	Tumeur maligne secondaire du rétropéritoine et du péritoine	K65.0	Péritonite aiguë
C78.7	Tumeur maligne secondaire du foie et des voies biliaires intrahépatiques	K65.8	Autres péritonites
K63.1	Perforation de l'intestin (non traumatique)	K65.9	Péritonite, sans précision

**diagnostic G02-2**

K63.1	Perforation de l'intestin (non traumatique)	K65.8	Autres péritonites
K65.0	Péritonite aiguë	K65.9	Péritonite, sans précision

**procédure G02-3**

45.61↔	Résection segmentaire multiple d'intestin grêle	45.8x.00↔	Colectomie totale intra-abdominale, SAP
45.71↔	Résection segmentaire multiple du gros intestin	45.8x.20↔	Colectomie totale intra-abdominale, colectomie totale étendue
45.74↔	Exérèse du côlon transverse	45.8x.30↔	Colectomie totale intra-abdominale, proctocolectomie totale étendue
45.79.11↔	Colectomie partielle multisegmentaire		

45.8x.99↔ Colectomie totale intra-abdominale, autre  
 46.13↔ Colostomie permanente  
 46.23↔ Autre iléostomie permanente

### procédure G02-4

44.5x.00↔ Révision d'anastomose gastrique, SAP  
 44.5x.10↔ Révision d'anastomose gastrique après opération de Billroth I et II  
 44.5x.21↔ Révision d'anastomose gastrique après bypass gastrique ou avec interposition intestinale, chirurgicale ouverte  
 44.5x.22↔ Révision d'anastomose gastrique après bypass gastrique ou avec interposition intestinale, laparoscopique  
 44.5x.31↔ Révision de poche après bypass gastrique, chirurgicale ouverte  
 44.5x.32↔ Révision de poche après bypass gastrique, laparoscopique  
 44.5x.41↔ Révision à la suite d'une dérivation bilio-pancréatique [BPD], chirurgicale ouverte  
 44.5x.42↔ Révision à la suite d'une dérivation bilio-pancréatique [BPD], laparoscopique  
 44.5x.43↔ Intervention inversée à la suite d'une dérivation bilio-pancréatique [BPD], chirurgicale ouverte  
 44.5x.44↔ Intervention inversée à la suite d'une dérivation bilio-pancréatique [BPD], laparoscopique  
 44.5x.51↔ Intervention inversée après bypass gastrique, chirurgicale ouverte  
 44.5x.52↔ Intervention inversée après bypass gastrique, laparoscopique  
 44.5x.99↔ Révision d'anastomose gastrique, autre  
 44.63.00↔ Fermeture d'autre fistule gastrique, SAP  
 44.63.11↔ Fermeture chirurgicale ouverte d'autre fistule gastrique  
 44.63.12↔ Fermeture laparoscopique d'autre fistule gastrique  
 44.63.99↔ Fermeture d'autre fistule gastrique, autre  
 45.50↔ Isolement de segment d'intestin, SAP  
 45.51↔ Isolement de segment d'intestin grêle  
 45.52↔ Isolement de segment du gros intestin  
 45.62↔ Autre résection partielle d'intestin grêle  
 45.63.00↔ Exérèse totale de l'intestin grêle, SAP  
 45.63.99↔ Exérèse totale de l'intestin grêle, autre  
 45.70↔ Excision partielle du gros intestin, SAP  
 45.71↔ Résection segmentaire multiple du gros intestin

### procédure G02-5

02.11↔ Suture simple de la dure-mère cérébrale  
 02.12.00↔ Autre réparation de méninges cérébrales, SAP  
 02.12.10↔ Autre réparation de méninges cérébrales sans cranioplastie  
 02.12.20↔ Autre réparation de méninges cérébrales avec cranioplastie  
 02.12.21↔ Autre duroplastie avec cranioplastie de la convexité  
 02.12.22↔ Autre duroplastie avec cranioplastie de la charnière crânio-cervicale  
 02.12.31↔ Duroplastie fronto-basale avec lambeau pédiculé  
 02.12.99↔ Autre réparation de méninges cérébrales, autre  
 02.34↔ Drainage ventriculaire vers la cavité et les organes abdominaux  
 02.39↔ Autres drainages ventriculaires  
 02.41.00↔ Irrigation et exploration de drain ventriculaire, SAP  
 02.41.10↔ Irrigation et exploration de drain ventriculaire, partie centrale  
 02.41.20↔ Irrigation et exploration de drain ventriculaire, partie périphérique  
 02.41.99↔ Irrigation et exploration de drain ventriculaire, autre  
 02.42.00↔ Réinsertion de drain ventriculaire, SAP  
 02.42.10↔ Réinsertion de drain ventriculaire, partie centrale  
 02.42.20↔ Réinsertion de drain ventriculaire, partie périphérique  
 02.42.99↔ Réinsertion de drain ventriculaire, autre  
 02.43↔ Ablation de drain ventriculaire  
 03.51↔ Réparation de méningocèle spinale  
 03.52↔ Réparation de myéломéningocèle  
 03.59.10↔ Autres réparations et opérations plastiques de structures médullaires, fermeture de diastématomyélie  
 03.59.11↔ Autres réparations et opérations plastiques de structures médullaires, section de filum terminale  
 03.59.12↔ Autres réparations et opérations plastiques de structures médullaires, fermeture de fistule rachidienne

49.74↔ Transposition du muscle droit interne (muscle gracile) de la cuisse pour incontinence anale

45.73↔ Hémi-colectomie droite  
 45.75↔ Hémi-colectomie gauche  
 45.76.00↔ Sigmoïdectomie, SAP  
 45.76.09↔ Sigmoïdectomie, autre  
 45.76.11↔ Sigmoïdectomie, par chirurgie ouverte  
 45.76.21↔ Sigmoïdectomie, par laparoscopie  
 45.79.00↔ Autre excision partielle du gros intestin, SAP  
 45.79.10↔ Colectomie partielle segmentaire  
 45.79.11↔ Colectomie partielle multisegmentaire  
 45.79.12↔ Colectomie subtotalaire  
 45.79.20↔ Sigmoïdectomie étendue  
 45.79.22↔ Colectomie subtotalaire étendue  
 45.79.23↔ Hémi-colectomie droite étendue, par chirurgie ouverte  
 45.79.24↔ Hémi-colectomie droite étendue, par laparoscopie  
 45.79.25↔ Hémi-colectomie gauche étendue, par chirurgie ouverte  
 45.79.26↔ Hémi-colectomie gauche étendue, par laparoscopie  
 45.79.29↔ Autre colectomie partielle étendue  
 45.79.99↔ Autre excision partielle du gros intestin, autre  
 45.90↔ Anastomose intestinale, SAP  
 45.91.00↔ Anastomose entre intestin grêle et intestin grêle, SAP  
 45.91.11↔ Création d'une anastomose basse (au pied de l'anse Braun) sur l'intestin grêle après une intervention bariatrique, chirurgicale ouverte  
 45.91.12↔ Création d'une anastomose basse (au pied de l'anse Braun) sur l'intestin grêle après une intervention bariatrique, laparoscopique  
 45.91.99↔ Anastomose entre intestin grêle et intestin grêle, autre  
 45.92↔ Anastomose entre intestin grêle et moignon rectal  
 45.93↔ Autre anastomose entre intestin grêle et gros intestin  
 45.94↔ Anastomose entre gros intestin et gros intestin  
 45.95↔ Anastomose à l'anus  
 48.1↔ Rectostomie

03.59.13↔ Autres réparations et opérations plastiques de structures médullaires, plastie de la dure-mère [duroplastie] rachidienne  
 03.59.99↔ Autres réparations et opérations plastiques de structures médullaires, autre  
 03.6↔ Libération d'adhérences de moelle épinière et de racine nerveuse  
 31.73↔ Fermeture d'autre fistule de la trachée  
 32.41.00↔ Lobectomie pulmonaire par voie thoracoscopique, SAP  
 32.41.10↔ Lobectomie pulmonaire par voie thoracoscopique, sans mention de dissection radicale des ganglions, SAP  
 32.41.11↔ Lobectomie pulmonaire par voie thoracoscopique, sans mention de dissection radicale des ganglions, sans élargissement par bronchoplastie ou angioplastie  
 32.41.12↔ Lobectomie pulmonaire par voie thoracoscopique, sans mention de dissection radicale des ganglions, avec élargissement par bronchoplastie  
 32.41.13↔ Lobectomie pulmonaire par voie thoracoscopique, sans mention de dissection radicale des ganglions, avec élargissement par angioplastie  
 32.41.14↔ Lobectomie pulmonaire par voie thoracoscopique, sans mention de dissection radicale des ganglions, avec élargissement par bronchoplastie et angioplastie  
 32.41.19↔ Lobectomie pulmonaire par voie thoracoscopique, sans mention de dissection radicale des ganglions, autre  
 32.41.20↔ Lobectomie pulmonaire par voie thoracoscopique, avec dissection radicale des ganglions  
 32.41.99↔ Lobectomie pulmonaire par voie thoracoscopique, autre  
 33.34.10↔ Thoracoplastie partielle  
 33.34.20↔ Thoracoplastie complète  
 33.34.99↔ Thoracoplastie, autre

33.39↔	Autre collapsothérapie chirurgicale de poumon	45.76.00↔	Sigmoïdectomie, SAP
34.02↔	Thoracotomie exploratrice	45.76.09↔	Sigmoïdectomie, autre
34.03↔	Réouverture de thoracotomie	45.76.11↔	Sigmoïdectomie, par chirurgie ouverte
34.84↔	Autre réparation du diaphragme	45.76.21↔	Sigmoïdectomie, par laparoscopie
38.84.00↔	Autre occlusion chirurgicale de l'aorte, SAP	45.79.00↔	Autre excision partielle du gros intestin, SAP
38.84.10↔	Autre occlusion chirurgicale de l'aorte thoracique	45.79.10↔	Colectomie partielle segmentaire
38.84.20↔	Autre occlusion chirurgicale de l'aorte abdominale	45.79.11↔	Colectomie partielle multisegmentaire
38.84.99↔	Autre occlusion chirurgicale de l'aorte, autre	45.79.12↔	Colectomie subtotal
38.85.00↔	Autre occlusion chirurgicale d'autres vaisseaux thoraciques, SAP	45.79.20↔	Sigmoïdectomie étendue
38.85.10↔	Autre occlusion chirurgicale d'autres artères thoraciques, SAP	45.79.22↔	Colectomie subtotal étendue
38.85.11↔	Autre occlusion chirurgicale de l'artère sous-clavière	45.79.23↔	Hémicolectomie droite étendue, par chirurgie ouverte
38.85.12↔	Autre occlusion chirurgicale de l'artère pulmonaire	45.79.24↔	Hémicolectomie droite étendue, par laparoscopie
38.85.13↔	Autre occlusion chirurgicale du tronc brachio-céphalique	45.79.25↔	Hémicolectomie gauche étendue, par chirurgie ouverte
38.85.19↔	Autre occlusion chirurgicale d'autres artères thoraciques, autre	45.79.26↔	Hémicolectomie gauche étendue, par laparoscopie
38.85.20↔	Autre occlusion chirurgicale de veines thoraciques, SAP	45.79.29↔	Autre colectomie partielle étendue
38.85.21↔	Autre occlusion chirurgicale de la veine cave supérieure	45.79.99↔	Autre excision partielle du gros intestin, autre
38.85.22↔	Autre occlusion chirurgicale de la veine pulmonaire	45.90↔	Anastomose intestinale, SAP
38.85.23↔	Autre occlusion chirurgicale de la veine sous-clavière	45.91.00↔	Anastomose entre intestin grêle et intestin grêle, SAP
38.85.28↔	Autre occlusion chirurgicale d'autres veines thoraciques profondes	45.91.11↔	Création d'une anastomose basse (au pied de l'anse Braun) sur l'intestin grêle après une intervention bariatrique, chirurgicale ouverte
38.85.29↔	Autre occlusion chirurgicale de veines thoraciques, autre	45.91.12↔	Création d'une anastomose basse (au pied de l'anse Braun) sur l'intestin grêle après une intervention bariatrique, laparoscopique
38.85.99↔	Autre occlusion chirurgicale d'autres vaisseaux thoraciques, autre	45.91.99↔	Anastomose entre intestin grêle et intestin grêle, autre
39.52.00↔	Autre réparation d'anévrisme, SAP	45.92↔	Anastomose entre intestin grêle et moignon rectal
39.52.10↔	Autre réparation d'anévrisme de vaisseaux de la tête et du cou, SAP	45.93↔	Autre anastomose entre intestin grêle et gros intestin
39.52.11↔	Autre réparation d'anévrisme de vaisseaux intracrâniens	45.94↔	Anastomose entre gros intestin et gros intestin
39.52.19↔	Autre réparation d'anévrisme de vaisseaux de la tête et du cou, autre	45.95↔	Anastomose à l'anus
39.52.20↔	Autre réparation d'anévrisme de l'aorte, SAP	46.01↔	Extériorisation d'intestin grêle
39.52.21↔	Autre réparation chirurgicale ouverte d'anévrisme de l'aorte ascendante, de la crosse aortique et de l'aorte thoracique	46.02↔	Résection de segment extériorisé d'intestin grêle
39.52.22↔	Autre réparation chirurgicale ouverte d'anévrisme de l'aorte abdominale	46.03↔	Extériorisation de gros intestin
39.52.29↔	Autre réparation d'anévrisme de l'aorte, autre	46.04↔	Résection de segment extériorisé de gros intestin
39.54.00↔	Opération de réentrée, SAP	46.10↔	Colostomie, SAP
39.54.10↔	Opération de réentrée, aorte thoracique	46.11↔	Colostomie temporaire
39.54.20↔	Opération de réentrée, aorte abdominale	46.13↔	Colostomie permanente
39.54.99↔	Opération de réentrée, autre	46.14↔	Ouverture différée de colostomie
42.51.00↔	Anastomose oesophago-oesophagienne intrathoracique, SAP	46.20↔	Iléostomie, SAP
42.51.10↔	Anastomose oesophago-oesophagienne intrathoracique, correction d'atrésie pour rétablissement du transit pharyngo-oesophagien et réparation de fistule trachéo-oesophagienne congénitale	46.21↔	Iléostomie temporaire
42.51.99↔	Anastomose oesophago-oesophagienne intrathoracique, autre	46.23↔	Autre iléostomie permanente
44.64↔	Gastropexie	46.24↔	Ouverture différée d'iléostomie
44.66.00↔	Autres mesures de reconstruction de la fonction du sphincter gastro-oesophagien, SAP	46.31↔	Ouverture différée d'autre entérostomie
44.66.11↔	Plastie hiatale lors d'une intervention bariatrique, chirurgicale ouverte	46.33↔	Réalisation d'une duodénostomie
44.66.99↔	Autres mesures de reconstruction de la fonction du sphincter gastro-oesophagien, autre	46.34↔	Réalisation chirurgicale ouverte d'une jéjunostomie
44.67.00↔	Interventions laparoscopiques de restauration de fonction du sphincter gastro-oesophagien, SAP	46.39.00↔	Autre entérostomie, SAP
44.67.10↔	Interventions laparoscopiques de restauration de fonction du sphincter gastro-oesophagien, plastie laparoscopique du cardia	46.39.10↔	Autre entérostomie, réalisation d'une anastomose selon Bishop-Koop
44.67.20↔	Interventions laparoscopiques de restauration de fonction du sphincter gastro-oesophagien, (hémi-)fundoplicature laparoscopique	46.39.99↔	Autre entérostomie, autre
44.67.99↔	Interventions laparoscopiques de restauration de fonction du sphincter gastro-oesophagien, autre	46.43.00↔	Révision de stomie artificielle du gros intestin, SAP
45.61↔	Résection segmentaire multiple d'intestin grêle	46.43.10↔	Plastie d'élargissement ou de resserrement de colostomie
45.62↔	Autre résection partielle d'intestin grêle	46.43.11↔	Nouvelle implantation de colostomie
45.63.00↔	Exérèse totale de l'intestin grêle, SAP	46.43.12↔	Ablation de la partie avancée d'une colostomie
45.63.99↔	Exérèse totale de l'intestin grêle, autre	46.43.20↔	Conversion d'une colostomie en stomie continent
45.70↔	Excision partielle du gros intestin, SAP	46.43.99↔	Autre révision de stomie artificielle du gros intestin, autre
45.72↔	Résection iléo-caecale	46.50↔	Fermeture d'orifice intestinal, SAP
45.73↔	Hémicolectomie droite	46.51.00↔	Fermeture de stomie de l'intestin grêle, SAP
45.74↔	Exérèse du côlon transverse	46.51.10↔	Fermeture de double stomie de l'intestin grêle
45.75↔	Hémicolectomie gauche	46.51.20↔	Fermeture de stomie terminale de l'intestin grêle
		46.51.99↔	Fermeture de stomie de l'intestin grêle, autre
		46.52.00↔	Fermeture de colostomie, SAP
		46.52.10↔	Fermeture d'une double colostomie
		46.52.20↔	Fermeture de colostomie terminale
		46.52.99↔	Fermeture de colostomie, autre
		46.62↔	Autre fixation de l'intestin grêle
		46.80↔	Manipulation intra-abdominale d'intestin, SAP
		48.1↔	Rectostomie
		48.74↔	Rectorectostomie
		49.77.11↔	Anoproctoplastie, par chirurgie ouverte
		49.77.12↔	Anoproctoplastie, périnéale
		49.77.13↔	Anoproctoplastie, par laparoscopie



49.78.00↔	Réparation d'agénésies anorectales congénitales et atrésies anales, SAP	49.79↔	Réparation de l'anus, autre
49.78.09↔	Réparation d'agénésies anorectales congénitales et atrésies anales, autre	53.7↔	Réparation de hernie diaphragmatique par voie abdominale
49.78.11↔	Anorectoplastie antérieure, par chirurgie ouverte et périnéale	53.80↔	Autre réparation de hernie diaphragmatique par voie thoracique, SAP
49.78.12↔	Anorectoplastie sagittale postérieure [PSARP], par chirurgie ouverte et périnéale	53.81↔	Plicature du diaphragme
49.78.13↔	Anorectoplastie sagittale postérieure [PSARP], avec fermeture de fistule de l'appareil génito-urinaire, par chirurgie ouverte et périnéale	53.82↔	Réparation (cure) de hernie parasternale
49.78.14↔	Anorectoplastie sagittale postérieure [PSARP], avec correction d'une malformation du vagin, par chirurgie ouverte et périnéale	54.62↔	Autre suture différée de plaie abdominale granulante
49.78.21↔	Abaissement abdominopérinéal ou sacro-abdominopérinéal lors d'agénésies anorectales congénitales et atrésies anales	54.64.00↔	Suture du péritoine, SAP
49.78.31↔	Réparation de l'anus lors d'agénésies anorectales congénitales et atrésies anales, périnéale	54.64.10↔	Suture du péritoine, suture du mésentère, du grand ou du petit épiploon (après lacération)
		54.64.99↔	Suture du péritoine, autre
		54.71.00↔	Cure de gastroschisis, SAP
		54.71.10↔	Cure de gastroschisis avec transplant ou prothèse
		54.71.99↔	Cure de gastroschisis, autre
		57.86↔	Réparation d'exstrophie vésicale

**ADRG G03****Grandes interventions sur l'estomac, l'œsophage et le duodénum**

Procédure dans le tableau G03-2

**DRG G03A****Grandes interventions sur l'estomac, l'œsophage et le duodénum avec intervention hautement complexe ou procédures de complication ou pour néoformation maligne particulière**

Diagnostic principal dans le tableau G03-1 ou procédure dans le tableau G03-3 ou Procédures de complications

**DRG G03B****Grandes interventions sur l'estomac, l'œsophage et le duodénum sans intervention hautement complexe, sans procédures de complication, sauf pour néoformation maligne particulière****diagnostic principal G03-1**

C15.0	Tumeur maligne: Œsophage cervical	C15.5	Tumeur maligne: Tiers inférieur de l'œsophage
C15.1	Tumeur maligne: Œsophage thoracique	C15.8	Tumeur maligne: Lésion à localisations contiguës de l'œsophage
C15.2	Tumeur maligne: Œsophage abdominal	C15.9	Tumeur maligne: Œsophage, sans précision
C15.3	Tumeur maligne: Tiers supérieur de l'œsophage		
C15.4	Tumeur maligne: Tiers moyen de l'œsophage		

**procédure G03-2**

42.41.20↔	Œsophagectomie partielle, avec rétablissement de continuité	42.62↔	Oesophago-gastrostomie anté sternale
42.42.00↔	Œsophagectomie totale, SAP	42.63↔	Anastomose oesophagienne anté sternale avec interposition d'intestin grêle
42.42.10↔	Œsophagectomie totale, sans rétablissement de la continuité	42.64↔	Autre oesophago-entérostomie anté sternale
42.42.20↔	Œsophagectomie totale avec rétablissement de la continuité, par voie transmédiastinale	42.65↔	Anastomose oesophagienne anté sternale avec interposition colique
42.42.21↔	Œsophagectomie totale avec rétablissement de la continuité, par voie thoraco-abdominale	42.66↔	Autre oesophago-colostomie anté sternale
42.42.29↔	Œsophagectomie totale avec rétablissement de la continuité, par autre abord	42.68↔	Autre anastomose oesophagienne anté sternale avec interposition
42.42.99↔	Œsophagectomie totale, autre	42.69↔	Autre anastomose oesophagienne anté sternale
42.51.00↔	Anastomose oesophago-oesophagienne intrathoracique, SAP	42.85↔	Réparation de sténose oesophagienne
42.51.10↔	Anastomose oesophago-oesophagienne intrathoracique, correction d'atrésie pour rétablissement du transit pharyngo-oesophagien et réparation de fistule trachéo-oesophagienne congénitale	42.87↔	Autre greffe de l'œsophage
42.51.99↔	Anastomose oesophago-oesophagienne intrathoracique, autre	43.6x.00↔	Gastrectomie partielle, avec anastomose duodénale, SAP
42.52↔	Anastomose oeso-gastrique intrathoracique	43.6x.10↔	Résection du pylore avec anastomose duodénale
42.53↔	Anastomose oesophagienne intrathoracique avec interposition d'intestin grêle	43.6x.20↔	Opération de Billroth I
42.54↔	Autre anastomose oeso-entérale intrathoracique	43.6x.99↔	Gastrectomie partielle, avec anastomose duodénale, autre
42.55↔	Anastomose oesophagienne intrathoracique avec interposition colique	43.81↔	Gastrectomie partielle, avec transposition jéjunale
42.56↔	Autre anastomose oeso-colique intrathoracique	43.89.20↔	Dérivation bilio-pancréatique de l'estomac selon Scopinaro, technique à ciel ouvert
42.58↔	Anastomose oesophagienne intrathoracique avec autre interposition	43.89.21↔	Dérivation bilio-pancréatique de l'estomac selon Scopinaro, par laparoscopie
42.59↔	Autre anastomose intrathoracique de l'œsophage	43.89.30↔	Dérivation bilio-pancréatique de l'estomac avec switch duodénal [BPD-DS], chirurgicale ouverte
42.61↔	Oesophago-oesophagostomie anté sternale	43.89.31↔	Dérivation bilio-pancréatique de l'estomac avec switch duodénal [BPD-DS], laparoscopique
		43.91↔	Gastrectomie totale avec interposition intestinale
		43.99.00↔	Autre gastrectomie totale, SAP

43.99.10↔	Gastrectomie résiduelle à la suite d'une intervention bariatrique, chirurgicale ouverte	52.60↔	Pancréatectomie totale, SAP
43.99.11↔	Gastrectomie résiduelle à la suite d'une intervention bariatrique, laparoscopique	52.61↔	Pancréatectomie totale avec gastrectomie partielle
43.99.99↔	Autre gastrectomie totale, autre	52.62↔	Pancréatectomie totale conservant le pylore
52.51.10↔	Pancréatectomie céphalique conservant le pylore	52.63↔	Pancréatectomie totale conservant le duodénum

**procédure G03-3**

42.40↔	Œsophagectomie, SAP	42.62↔	Oesophago-gastrostomie anté sternale
42.41.20↔	Œsophagectomie partielle, avec rétablissement de continuité	42.63↔	Anastomose oesophagienne anté sternale avec interposition d'intestin grêle
42.42.00↔	Œsophagectomie totale, SAP	42.64↔	Autre oesophago-entérostomie anté sternale
42.42.10↔	Œsophagectomie totale, sans rétablissement de la continuité	42.65↔	Anastomose oesophagienne anté sternale avec interposition colique
42.42.20↔	Œsophagectomie totale avec rétablissement de la continuité, par voie transmédiastinale	42.66↔	Autre oesophago-colostomie anté sternale
42.42.21↔	Œsophagectomie totale avec rétablissement de la continuité, par voie thoraco-abdominale	42.68↔	Autre anastomose oesophagienne anté sternale avec interposition
42.42.29↔	Œsophagectomie totale avec rétablissement de la continuité, par autre abord	42.69↔	Autre anastomose oesophagienne anté sternale
42.42.99↔	Œsophagectomie totale, autre	42.85↔	Réparation de sténose oesophagienne
42.51.00↔	Anastomose oesophago-oesophagienne intrathoracique, SAP	42.87↔	Autre greffe de l'œsophage
42.51.10↔	Anastomose oesophago-oesophagienne intrathoracique, correction d'atrésie pour rétablissement du transit pharyngo-oesophagien et réparation de fistule trachéo-oesophagienne congénitale	43.5↔	Gastrectomie partielle, avec anastomose oesophagienne
42.51.99↔	Anastomose oesophago-oesophagienne intrathoracique, autre	52.50↔	Pancréatectomie partielle, SAP
42.52↔	Anastomose oeso-gastrique intrathoracique	52.51.10↔	Pancréatectomie céphalique conservant le pylore
42.53↔	Anastomose oesophagienne intrathoracique avec interposition d'intestin grêle	52.51.20↔	Pancréatectomie céphalique conservant le duodénum
42.54↔	Autre anastomose oeso-entérale intrathoracique	52.51.31↔	Résection pancréatico-duodénale avec résection partielle de l'estomac
42.55↔	Anastomose oesophagienne intrathoracique avec interposition colique	52.52.11↔	Pancréatectomie caudale, par chirurgie ouverte
42.56↔	Autre anastomose oeso-colique intrathoracique	52.52.12↔	Pancréatectomie caudale, par laparoscopie
42.58↔	Anastomose oesophagienne intrathoracique avec autre interposition	52.54↔	Résection segmentaire du corps du pancréas
42.59↔	Autre anastomose intrathoracique de l'œsophage	52.59↔	Autre pancréatectomie partielle
42.61↔	Oesophago-oesophagostomie anté sternale	52.60↔	Pancréatectomie totale, SAP
		52.61↔	Pancréatectomie totale avec gastrectomie partielle
		52.62↔	Pancréatectomie totale conservant le pylore
		52.63↔	Pancréatectomie totale conservant le duodénum

**ADRG G04****Adhésiolyse péritonéale, âge < 4 ans ou avec CC extrêmement sévères ou petites interventions sur l'intestin grêle et le côlon avec CC extrêmement sévères**

Procédure dans le tableau G04-1 et PCCL > 3 ou procédure dans le tableau G04-2 et (Âge < 4 années ou PCCL > 3)

**DRG G04A****Adhésiolyse péritonéale, âge < 4 ans ou avec CC extrêmement sévères ou petites interventions sur l'intestin grêle et le côlon avec CC extrêmement sévères, âge < 16 ans**

Âge < 16 années

**DRG G04B****Adhésiolyse péritonéale, âge < 4 ans ou avec CC extrêmement sévères ou petites interventions sur l'intestin grêle et le côlon avec CC extrêmement sévères, âge > 15 ans****procédure G04-1**

42.21↔	Oesophagoscopie opératoire par incision	46.51.20↔	Fermeture de stomie terminale de l'intestin grêle
45.01↔	Incision du duodénum	46.51.99↔	Fermeture de stomie de l'intestin grêle, autre
45.02↔	Autre incision de l'intestin grêle	46.52.00↔	Fermeture de colostomie, SAP
45.03↔	Incision du gros intestin	46.52.10↔	Fermeture d'une double colostomie
45.15↔	Biopsie de l'intestin grêle, à ciel ouvert	46.52.20↔	Fermeture de colostomie terminale
45.26↔	Biopsie ouverte du gros intestin	46.52.99↔	Fermeture de colostomie, autre
45.41.21↔	Excision locale de lésion ou tissu du gros intestin, par laparoscopie	46.85.11↔	Dilatation chirurgicale ouverte de l'intestin
45.41.31↔	Excision locale de lésion ou tissu du gros intestin, par chirurgie ouverte	46.85.12↔	Dilatation laparoscopique de l'intestin
46.50↔	Fermeture d'orifice intestinal, SAP	46.85.21↔	Dilatation chirurgicale ouverte de l'intestin grêle
46.51.00↔	Fermeture de stomie de l'intestin grêle, SAP	46.85.22↔	Dilatation laparoscopique de l'intestin grêle
46.51.10↔	Fermeture de double stomie de l'intestin grêle	46.85.31↔	Dilatation chirurgicale ouverte du gros intestin
		46.85.32↔	Dilatation laparoscopique du gros intestin
		46.91↔	Myotomie du côlon sigmoïde

46.92↔	Myotomie d'autre partie du côlon (sauf sigmoïde)	48.0↔	Rectotomie
46.99.10↔	Décompression de l'intestin	48.21↔	Rectosigmoïdoscopie transabdominale
46.99.51↔	Insertion ou remplacement de prothèse non auto-expansible dans l'intestin, par chirurgie ouverte	48.25↔	Biopsie ouverte du rectum
46.99.52↔	Insertion ou remplacement de prothèse non auto-expansible dans l'intestin, par laparoscopie	48.26↔	Biopsie de tissu périrectal
46.99.61↔	Insertion ou remplacement de prothèse auto-expansible dans l'intestin, par chirurgie ouverte	48.91↔	Incision de sténose rectale
46.99.62↔	Insertion ou remplacement de prothèse auto-expansible dans l'intestin, par laparoscopie	56.84.00↔	Fermeture d'autre fistule d'uretère, SAP
46.99.71↔	Enlèvement chirurgical ouvert de prothèse de l'intestin	56.84.10↔	Fermeture chirurgicale ouverte de fistule urétéro-intestinale
46.99.72↔	Enlèvement laparoscopique de prothèse de l'intestin	56.84.11↔	Fermeture de fistule urétéro-intestinale par laparoscopie
46.99.80↔	Section des brides de Ladd	56.84.20↔	Fermeture chirurgicale ouverte de fistule urétéro-vaginale
46.99.91↔	Autres opérations chirurgicale ouverte de l'intestin	56.84.21↔	Fermeture de fistule urétéro-vaginale par laparoscopie
46.99.92↔	Autres opérations laparoscopique de l'intestin	56.84.22↔	Fermeture de fistule urétéro-vaginale par voie vaginale
46.99.93↔	Fermeture de brèche du méso lors d'hernie interne, chirurgicale ouverte	56.84.99↔	Fermeture d'autre fistule d'uretère, autre
46.99.94↔	Fermeture de brèche du méso lors d'hernie interne, laparoscopique	57.83↔	Réparation de fistule vésico-intestinale
		70.74↔	Réparation d'autre fistule vagino-entérique
		70.75↔	Réparation d'autre fistule vaginale
		71.72↔	Réparation de fistule de vulve ou de périnée

**procédure G04-2**

54.51↔	Lyse d'adhérences péritonéales par laparoscopie	54.59↔	Autre lyse d'adhérences péritonéales
--------	-------------------------------------------------	--------	--------------------------------------

**ADRG G07****Appendicectomie pour péritonite avec CC sévères ou petites interventions sur l'intestin grêle et le côlon sans CC extrêmement sévères**

Procédure dans le tableau G07-2 et diagnostic principal dans le tableau G07-1 et PCCL > 2 ou procédure dans le tableau G07-3

**DRG G07A****Appendicectomie pour péritonite avec CC sévères ou petites interventions sur l'intestin grêle et le côlon sans CC extrêmement sévères, âge < 16 ans**

Âge < 16 années

**DRG G07B****Appendicectomie pour péritonite avec CC sévères ou petites interventions sur l'intestin grêle et le côlon sans CC extrêmement sévères, âge > 15 ans****diagnostic principal G07-1**

K35.2	Appendicite aiguë avec péritonite généralisée	K65.0	Péritonite aiguë
K35.31	Appendicite aiguë avec péritonite localisée avec perforation ou rupture	K65.8	Autres péritonites
K35.32	Appendicite aiguë avec abcès péritonéal	K65.9	Péritonite, sans précision

**procédure G07-2**

47.01↔	Appendicectomie laparoscopique	47.2↔	Drainage d'abcès appendiculaire
47.09↔	Autre appendicectomie	47.91↔	Appendicostomie
47.11↔	Appendicectomie laparoscopique en passant	47.92↔	Fermeture de fistule appendiculaire
47.19↔	Autre appendicectomie en passant	47.99↔	Autres opérations de l'appendice

**procédure G07-3**

42.21↔	Oesophagoscopie opératoire par incision	46.52.00↔	Fermeture de colostomie, SAP
45.01↔	Incision du duodénum	46.52.10↔	Fermeture d'une double colostomie
45.02↔	Autre incision de l'intestin grêle	46.52.20↔	Fermeture de colostomie terminale
45.03↔	Incision du gros intestin	46.52.99↔	Fermeture de colostomie, autre
45.15↔	Biopsie de l'intestin grêle, à ciel ouvert	46.85.11↔	Dilatation chirurgicale ouverte de l'intestin
45.26↔	Biopsie ouverte du gros intestin	46.85.12↔	Dilatation laparoscopique de l'intestin
45.41.21↔	Excision locale de lésion ou tissu du gros intestin, par laparoscopie	46.85.21↔	Dilatation chirurgicale ouverte de l'intestin grêle
45.41.31↔	Excision locale de lésion ou tissu du gros intestin, par chirurgie ouverte	46.85.22↔	Dilatation laparoscopique de l'intestin grêle
46.50↔	Fermeture d'orifice intestinal, SAP	46.85.31↔	Dilatation chirurgicale ouverte du gros intestin
46.51.00↔	Fermeture de stomie de l'intestin grêle, SAP	46.85.32↔	Dilatation laparoscopique du gros intestin
46.51.10↔	Fermeture de double stomie de l'intestin grêle	46.91↔	Myotomie du côlon sigmoïde
46.51.20↔	Fermeture de stomie terminale de l'intestin grêle	46.92↔	Myotomie d'autre partie du côlon (sauf sigmoïde)
46.51.99↔	Fermeture de stomie de l'intestin grêle, autre	46.99.10↔	Décompression de l'intestin
		46.99.51↔	Insertion ou remplacement de prothèse non auto-expansible dans l'intestin, par chirurgie ouverte

46.99.52↔	Insertion ou remplacement de prothèse non auto-expansible dans l'intestin, par laparoscopie	48.21↔	Rectosigmoïdoscopie transabdominale
46.99.61↔	Insertion ou remplacement de prothèse auto-expansible dans l'intestin, par chirurgie ouverte	48.25↔	Biopsie ouverte du rectum
46.99.62↔	Insertion ou remplacement de prothèse auto-expansible dans l'intestin, par laparoscopie	48.26↔	Biopsie de tissu périrectal
46.99.71↔	Enlèvement chirurgical ouvert de prothèse de l'intestin	48.91↔	Incision de sténose rectale
46.99.72↔	Enlèvement laparoscopique de prothèse de l'intestin	56.84.00↔	Fermeture d'autre fistule d'uretère, SAP
46.99.80↔	Section des brides de Ladd	56.84.10↔	Fermeture chirurgicale ouverte de fistule urétéro-intestinale
46.99.91↔	Autres opérations chirurgicale ouverte de l'intestin	56.84.11↔	Fermeture de fistule urétéro-intestinale par laparoscopie
46.99.92↔	Autres opérations laparoscopique de l'intestin	56.84.20↔	Fermeture chirurgicale ouverte de fistule urétéro-vaginale
46.99.93↔	Fermeture de brèche du méso lors d'hernie interne, chirurgicale ouverte	56.84.21↔	Fermeture de fistule urétéro-vaginale par laparoscopie
46.99.94↔	Fermeture de brèche du méso lors d'hernie interne, laparoscopique	56.84.22↔	Fermeture de fistule urétéro-vaginale par voie vaginale
48.0↔	Rectotomie	56.84.99↔	Fermeture d'autre fistule d'uretère, autre
		57.83↔	Réparation de fistule vésico-intestinale
		70.74↔	Réparation d'autre fistule vagino-entérique
		70.75↔	Réparation d'autre fistule vaginale
		71.72↔	Réparation de fistule de vulve ou de périnée

**ADRG G08****Réparation complexe de la paroi abdominale, âge > 0 an**

Procédure dans le tableau G08-1 et Âge &gt; 0 années

**DRG G08A****Réparation complexe de la paroi abdominale, âge > 0 an, avec CC extrêmement sévères**

PCCL &gt; 3

**DRG G08B****Réparation complexe de la paroi abdominale, âge > 0 an, sans CC extrêmement sévères****procédure G08-1**

53.51↔	Réparation de hernie incisionnelle	54.71.10↔	Cure de gastroschisis avec transplant ou prothèse
53.61↔	Réparation de hernie incisionnelle avec greffon ou prothèse	54.71.99↔	Cure de gastroschisis, autre
54.71.00↔	Cure de gastroschisis, SAP		

**ADRG G09****Interventions bilatérales pour hernies inguinales et crurales, âge > 55 ans ou herniotomies complexes**

(Au moins deux procédures dans le tableau G09-3 ou Beidseitige Prozedur dans le tableau G09-4 ou procédure dans le tableau G09-5) et (diagnostic dans le tableau G09-1 ou diagnostic principal dans le tableau G09-2 et diagnostic supplémentaire dans le tableau G09-2) et Âge &gt; 55 années

**DRG G09Z****Interventions bilatérales pour hernies inguinales et crurales, âge > 55 ans ou herniotomies complexes****diagnostic G09-1**

K40.00	Hernie inguinale bilatérale, avec occlusion, sans gangrène: Non précisée comme hernie récidivante	K40.21	Hernie inguinale bilatérale, sans occlusion ni gangrène: Hernie récidivante
K40.01	Hernie inguinale bilatérale, avec occlusion, sans gangrène: Hernie récidivante	K41.0	Hernie crurale bilatérale, avec occlusion, sans gangrène
K40.10	Hernie inguinale bilatérale, avec gangrène: Non précisée comme hernie récidivante	K41.1	Hernie crurale bilatérale, avec gangrène
K40.11	Hernie inguinale bilatérale, avec gangrène: Hernie récidivante	K41.2	Hernie crurale bilatérale, sans occlusion ni gangrène
K40.20	Hernie inguinale bilatérale, sans occlusion ni gangrène: Non précisée comme hernie récidivante		

**diagnostic principal G09-2**

K40.30	Hernie inguinale, unilatérale ou sans précision, avec occlusion, sans gangrène: Non précisée comme hernie récidivante	K40.41	Hernie inguinale, unilatérale ou sans précision, avec gangrène: Hernie récidivante
K40.31	Hernie inguinale, unilatérale ou sans précision, avec occlusion, sans gangrène: Hernie récidivante	K40.90	Hernie inguinale, unilatérale ou sans précision, sans occlusion ni gangrène: Non précisée comme hernie récidivante
K40.40	Hernie inguinale, unilatérale ou sans précision, avec gangrène: Non précisée comme hernie récidivante	K40.91	Hernie inguinale, unilatérale ou sans précision, sans occlusion ni gangrène: Hernie récidivante

K41.3	Hernie crurale, unilatérale ou sans précision, avec occlusion, sans gangrène
K41.4	Hernie crurale, unilatérale ou sans précision, avec gangrène

K41.9	Hernie crurale, unilatérale ou sans précision, sans occlusion ni gangrène
-------	---------------------------------------------------------------------------

**procédure G09-3**

53.00↔	Réparation de hernie inguinale, unilatérale, SAP	53.15↔	Réparation de hernie inguinale indirecte, bilatérale avec implant (filet, prothèse)
53.01↔	Réparation de hernie inguinale directe, unilatérale	53.16↔	Réparation de hernie inguinale bilatérale, une directe, l'autre indirecte, avec implant (filet, prothèse)
53.02↔	Réparation de hernie inguinale indirecte, unilatérale	53.17↔	Réparation de hernie inguinale bilatérale avec implant (filet, prothèse), SAP
53.03↔	Réparation de hernie inguinale directe avec implant (filet, prothèse)	53.21↔	Réparation de hernie crurale unilatérale avec implant (filet, prothèse)
53.04↔	Réparation de hernie inguinale indirecte avec implant (filet, prothèse)	53.29↔	Autre herniorraphie crurale, unilatérale
53.05↔	Réparation de hernie inguinale avec implant, SAP	53.31↔	Réparation de hernie crurale, bilatérale avec implant (filet, prothèse)
53.10↔	Réparation de hernie inguinale, bilatérale, SAP	53.39↔	Autre herniorraphie crurale, bilatérale
53.11↔	Réparation de hernie inguinale directe, bilatérale		
53.12↔	Réparation de hernie inguinale indirecte, bilatérale		
53.13↔	Réparation de hernie inguinale bilatérale, une directe, une indirecte		
53.14↔	Réparation de hernie inguinale directe bilatérale avec implant (filet, prothèse)		

**procédure G09-4**

53.01↔	Réparation de hernie inguinale directe, unilatérale	53.15↔	Réparation de hernie inguinale indirecte, bilatérale avec implant (filet, prothèse)
53.02↔	Réparation de hernie inguinale indirecte, unilatérale	53.16↔	Réparation de hernie inguinale bilatérale, une directe, l'autre indirecte, avec implant (filet, prothèse)
53.03↔	Réparation de hernie inguinale directe avec implant (filet, prothèse)	53.17↔	Réparation de hernie inguinale bilatérale avec implant (filet, prothèse), SAP
53.04↔	Réparation de hernie inguinale indirecte avec implant (filet, prothèse)	53.21↔	Réparation de hernie crurale unilatérale avec implant (filet, prothèse)
53.05↔	Réparation de hernie inguinale avec implant, SAP	53.29↔	Autre herniorraphie crurale, unilatérale
53.11↔	Réparation de hernie inguinale directe, bilatérale	53.31↔	Réparation de hernie crurale, bilatérale avec implant (filet, prothèse)
53.12↔	Réparation de hernie inguinale indirecte, bilatérale	53.39↔	Autre herniorraphie crurale, bilatérale
53.13↔	Réparation de hernie inguinale bilatérale, une directe, une indirecte		
53.14↔	Réparation de hernie inguinale directe bilatérale avec implant (filet, prothèse)		

**procédure G09-5**

53.10↔	Réparation de hernie inguinale, bilatérale, SAP	53.16↔	Réparation de hernie inguinale bilatérale, une directe, l'autre indirecte, avec implant (filet, prothèse)
53.11↔	Réparation de hernie inguinale directe, bilatérale	53.17↔	Réparation de hernie inguinale bilatérale avec implant (filet, prothèse), SAP
53.12↔	Réparation de hernie inguinale indirecte, bilatérale	53.31↔	Réparation de hernie crurale, bilatérale avec implant (filet, prothèse)
53.13↔	Réparation de hernie inguinale bilatérale, une directe, une indirecte	53.39↔	Autre herniorraphie crurale, bilatérale
53.14↔	Réparation de hernie inguinale directe bilatérale avec implant (filet, prothèse)		
53.15↔	Réparation de hernie inguinale indirecte, bilatérale avec implant (filet, prothèse)		

**ADRG G10****Interventions particulières sur le système hépatobiliaire, le pancréas, la rate ou le péritoine avec néoformation maligne**

Procédure dans le tableau G10-2 ou procédure dans le tableau G10-3 et définition du DRG (G12A ou diagnostic principal dans le tableau G10-1 et procédure dans le tableau G10-4

**DRG G10Z****Interventions particulières sur le système hépatobiliaire, le pancréas, la rate ou le péritoine avec néoformation maligne****diagnostic principal G10-1**

C48.0	Tumeur maligne: Rétropéritoine	C48.8	Tumeur maligne: Lésion à localisations contiguës du rétropéritoine et du péritoine
C48.1	Tumeur maligne: Parties précisées du péritoine		
C48.2	Tumeur maligne: Péritoine, sans précision		

## procédure G10-2

- 50.21.11↔ Fenestration d'un ou plusieurs kyste(s) hépatique(s), par chirurgie ouverte
- 50.21.12↔ Fenestration d'un ou plusieurs kyste(s) hépatique(s), par laparoscopie
- 50.23.11↔ Excision locale de 1-2 foyers dans le foie, jusqu'à 4 cm de diamètre respectivement, par chirurgie ouverte
- 50.23.12↔ Excision locale de 1-2 foyers dans le foie, au moins 1 foyer de plus de 4 cm de diamètre, par chirurgie ouverte
- 50.23.13↔ Excision locale de 3 foyers et plus dans le foie, par chirurgie ouverte
- 50.25.11↔ Excision locale de 1-2 foyers dans le foie, jusqu'à 4 cm de diamètre respectivement, par laparoscopie
- 50.25.12↔ Excision locale de 1-2 foyers dans le foie, au moins 1 foyer de plus de 4 cm de diamètre, par laparoscopie
- 50.25.13↔ Excision locale de 3 foyers et plus dans le foie, par laparoscopie
- 50.27.11↔ Destruction locale de lésion ou de tissu du foie, par injection d'alcool, par chirurgie ouverte
- 50.27.12↔ Destruction locale de lésion ou de tissu du foie, par thérapie induite à haute fréquence, par chirurgie ouverte
- 50.27.13↔ Destruction locale de lésion ou de tissu du foie, par cryothérapie, par chirurgie ouverte
- 50.27.14↔ Destruction locale de lésion ou de tissu du foie, au laser, par chirurgie ouverte
- 50.27.15↔ Destruction locale de lésion ou de tissu du foie, par électroporation irréversible, par chirurgie ouverte
- 50.27.19↔ Destruction locale de lésion ou de tissu du foie, par chirurgie ouverte, autre
- 50.27.21↔ Destruction locale de lésion ou de tissu du foie, par injection d'alcool, par laparoscopie
- 50.27.22↔ Destruction locale de lésion ou de tissu du foie, par thérapie, par laparoscopie
- 50.27.23↔ Destruction locale de lésion ou de tissu du foie, par cryothérapie, par laparoscopie
- 50.27.24↔ Destruction locale de lésion ou de tissu du foie, au laser, par laparoscopie
- 50.27.25↔ Destruction locale de lésion ou de tissu du foie, par électroporation irréversible, par laparoscopie
- 50.27.29↔ Destruction locale de lésion ou de tissu du foie, par laparoscopie, autre
- 50.2a.11↔ Résection de kyste hépatique, par chirurgie ouverte
- 50.2a.12↔ Résection de kyste hépatique, par laparoscopie
- 50.2a.21↔ Bisegmentectomie, par chirurgie ouverte
- 50.2a.22↔ Bisegmentectomie, par laparoscopie
- 50.2a.23↔ Hémihépatectomie gauche, par chirurgie ouverte
- 50.2a.24↔ Hémihépatectomie gauche, par laparoscopie
- 50.2a.25↔ Hémihépatectomie gauche étendue, par chirurgie ouverte
- 50.2a.26↔ Hémihépatectomie gauche étendue, par laparoscopie
- 50.2a.27↔ Hémihépatectomie droite, par chirurgie ouverte
- 50.2a.28↔ Hémihépatectomie droite, par laparoscopie
- 50.2a.2a↔ Hémihépatectomie droite étendue, par chirurgie ouverte
- 50.2a.2b↔ Hémihépatectomie droite étendue, par laparoscopie
- 50.2a.2c↔ Autre résection de plusieurs segments contigus, par chirurgie ouverte
- 50.2a.2d↔ Autre résection de plusieurs segments contigus, par laparoscopie
- 50.2b.11↔ Transsection hépatique et ligature de branches portales par chirurgie ouverte, 1ère étape ALPPS
- 50.2b.12↔ Transsection hépatique et ligature de branches portales, par laparoscopie, 1ère étape ALPPS
- 50.2c.11↔ Bisegmentectomie, par chirurgie ouverte, pour don d'organe par une personne vivante
- 50.2c.12↔ Bisegmentectomie, par laparoscopie, pour don d'organe par une personne vivante
- 50.2c.13↔ Hémihépatectomie gauche, par chirurgie ouverte, pour don d'organe par une personne vivante
- 50.2c.14↔ Hémihépatectomie gauche, par laparoscopie, pour don d'organe par une personne vivante
- 50.2c.15↔ Hémihépatectomie droite, par chirurgie ouverte, pour don d'organe par une personne vivante
- 50.2c.16↔ Hémihépatectomie droite, par laparoscopie, pour don d'organe par une personne vivante
- 51.31↔ Anastomose entre la vésicule biliaire et les voies hépatiques
- 51.32↔ Anastomose entre vésicule biliaire et intestin
- 51.33↔ Anastomose entre vésicule biliaire et pancréas
- 51.34↔ Anastomose entre vésicule biliaire et estomac
- 51.35↔ Autre anastomose de la vésicule biliaire
- 51.36↔ Cholédocho-entérostomie
- 51.37↔ Anastomose entre canal hépatique et tractus gastro-intestinal
- 51.39↔ Autres anastomoses des voies biliaires
- 51.43↔ Insertion de tube cholédocho-hépatique pour décompression
- 51.69↔ Excision d'autre canal biliaire
- 51.71↔ Suture simple du cholédoque
- 51.72↔ Plastie du cholédoque
- 51.79↔ Réparation du canal cystique et des canaux hépatiques
- 51.94↔ Révision d'anastomose des voies biliaires
- 51.95.20↔ Ablation d'endoprothèse de voie biliaire, par chirurgie ouverte
- 51.95.21↔ Ablation d'endoprothèse de voie biliaire, par laparoscopie
- 51.99.20↔ Autre opération des voies biliaires, insertion ou remplacement chirurgical ouvert de stent (prothèse) non auto-expansible
- 51.99.21↔ Autre opération des voies biliaires, insertion ou remplacement chirurgical ouvert de plusieurs stents (prothèse) non auto-expansibles
- 51.99.30↔ Autre opération des voies biliaires, insertion ou remplacement laparoscopique de stent (prothèse) non auto-expansible
- 51.99.31↔ Autre opération des voies biliaires, insertion ou remplacement laparoscopique de plusieurs stents (prothèse) non auto-expansibles
- 51.99.40↔ Autre opération des voies biliaires, insertion ou remplacement chirurgical ouvert de stent (prothèse) auto-expansible
- 51.99.41↔ Autre opération des voies biliaires, insertion ou remplacement chirurgical ouvert de deux stents (prothèses) auto-expansibles
- 51.99.42↔ Autre opération des voies biliaires, insertion ou remplacement chirurgical ouvert de trois stents (prothèses) auto-expansibles
- 51.99.43↔ Autre opération des voies biliaires, insertion ou remplacement chirurgical ouvert de quatre stents (prothèses) auto-expansibles
- 51.99.44↔ Autre opération des voies biliaires, insertion ou remplacement chirurgical ouvert de cinq stents (prothèses) auto-expansibles
- 51.99.45↔ Autre opération des voies biliaires, insertion ou remplacement chirurgical ouvert de six (ou plus) stents (prothèses) auto-expansibles
- 51.99.50↔ Autre opération des voies biliaires, insertion ou remplacement laparoscopique de stent (prothèse) auto-expansible
- 51.99.51↔ Autre opération des voies biliaires, insertion ou remplacement laparoscopique de deux stents (prothèses) auto-expansibles
- 51.99.52↔ Autre opération des voies biliaires, insertion ou remplacement laparoscopique de trois stents (prothèses) auto-expansibles
- 51.99.53↔ Autre opération des voies biliaires, insertion ou remplacement laparoscopique de quatre stents (prothèses) auto-expansibles
- 51.99.54↔ Autre opération des voies biliaires, insertion ou remplacement laparoscopique de cinq stents (prothèses) auto-expansibles
- 51.99.55↔ Autre opération des voies biliaires, insertion ou remplacement laparoscopique de six (ou plus) stents (prothèses) auto-expansibles
- 52.01.12↔ Drainage transgastrique d'un kyste pancréatique, par chirurgie ouverte
- 52.01.13↔ Drainage transgastrique d'un kyste pancréatique, par laparoscopie
- 52.01.22↔ Drainage transduodénal d'un kyste pancréatique, par chirurgie ouverte
- 52.01.23↔ Drainage transduodénal d'un kyste pancréatique, par laparoscopie
- 52.3↔ Marsupialisation de kyste pancréatique
- 52.4↔ Drainage interne de kyste pancréatique
- 52.50↔ Pancréatectomie partielle, SAP
- 52.51.10↔ Pancréatectomie céphalique conservant le pylore
- 52.51.20↔ Pancréatectomie céphalique conservant le duodénum
- 52.51.31↔ Résection pancréatico-duodénale avec résection partielle de l'estomac
- 52.52.11↔ Pancréatectomie caudale, par chirurgie ouverte

52.52.12↔	Pancréatectomie caudale, par laparoscopie	52.95.41↔	Insertion ou remplacement de stent (prothèse) non auto-expansible dans le canal pancréatique, par laparoscopie
52.54↔	Réséction segmentaire du corps du pancréas	52.95.50↔	Insertion ou remplacement de stent (prothèse) auto-expansible dans le canal pancréatique, chirurgical ouvert
52.59↔	Autre pancréatectomie partielle	52.95.51↔	Insertion ou remplacement de stent (prothèse) auto-expansible dans le canal pancréatique, par laparoscopie
52.60↔	Pancréatectomie totale, SAP	52.95.60↔	Réparation laparoscopique du canal pancréatique
52.61↔	Pancréatectomie totale avec gastrectomie partielle	52.95.70↔	Réparation du pancréas
52.62↔	Pancréatectomie totale conservant le pylore	52.95.90↔	Autre réparation du pancréas, autre opération endoscopique du pancréas
52.63↔	Pancréatectomie totale conservant le duodénum	52.95.99↔	Autre réparation du pancréas, autre
52.92↔	Canulation du canal pancréatique	52.96↔	Anastomose pancréatique
52.95.00↔	Autre réparation du pancréas, SAP	52.99.00↔	Autres opérations à ciel ouvert du pancréas, SAP
52.95.10↔	Extraction chirurgicale ouverte de calcul(s) du canal pancréatique	52.99.10↔	Autres opérations à ciel ouvert du pancréas, dilatation du canal pancréatique
52.95.11↔	Extraction laparoscopique de calcul(s) du canal pancréatique	52.99.20↔	Autres opérations à ciel ouvert du pancréas, réparation du canal pancréatique
52.95.20↔	Dilatation laparoscopique du canal pancréatique	52.99.99↔	Autres opérations à ciel ouvert du pancréas, autre
52.95.30↔	Insertion chirurgicale ouverte de drain dans le canal pancréatique		
52.95.31↔	Insertion laparoscopique de drain dans le canal pancréatique		
52.95.40↔	Insertion ou remplacement de stent (prothèse) non auto-expansible dans le canal pancréatique, chirurgical ouvert		

**procédure G10-3**

41.42.00↔	Excision ou destruction de lésion ou de tissu de la rate, SAP	41.43↔	Splénectomie partielle
41.42.10↔	Excision de lésion ou de tissu de la rate	41.5↔	Splénectomie totale
41.42.20↔	Destruction de lésion ou de tissu de la rate	57.83↔	Réparation de fistule vésico-intestinale
41.42.99↔	Excision ou destruction de lésion ou de tissu de la rate, autre		

**procédure G10-4**

54.4x.00↔	Excision ou destruction de tissu péritonéal, SAP	54.4x.12↔	Excision d'épiploon
54.4x.10↔	Excision d'appendice épiploïque	54.4x.99↔	Excision ou destruction de tissu péritonéal, autre
54.4x.11↔	Excision de mésentère		

**ADRG G11****Pyloromyotomie ou anoproctoplastie et réparation de l'anus et du sphincter**

Au moins un(e) procédure dans le tableau G11-1

**DRG G11A****Pyloromyotomie ou anoproctoplastie et réparation de l'anus et du sphincter, âge < 10 ans**

Âge &lt; 10 années

**DRG G11B****Pyloromyotomie ou anoproctoplastie et réparation de l'anus et du sphincter avec intervention coûteuse, âge > 9 ans**

Procédure dans le tableau G11-2

**DRG G11C****Pyloromyotomie ou anoproctoplastie et réparation de l'anus et du sphincter, âge > 9 ans****procédure G11-1**

04.92.00↔	Implantation ou remplacement d'électrode(s) de neurostimulateur périphérique, SAP	04.92.31↔	Implantation ou remplacement par voie chirurgicale ouverte d'électrode(s) de neurostimulateur périphérique permanent, électrode à plaque, système à plusieurs électrodes
04.92.10↔	Implantation ou remplacement d'électrode(s) de neurostimulateur périphérique temporaire, système à une électrode, test de stimulation	04.92.40↔	Implantation ou remplacement d'électrode de stimulation du nerf vague
04.92.11↔	Implantation ou remplacement d'électrode(s) de neurostimulateur périphérique temporaire, système à plusieurs électrodes, test de stimulation	04.92.99↔	Implantation ou remplacement d'électrode(s) de neurostimulateur périphérique, autre
04.92.20↔	Implantation ou remplacement d'électrode(s) de neurostimulateur périphérique permanent par voie percutanée, électrode en baguette, système à une électrode	43.3↔	Pyloromyotomie
04.92.21↔	Implantation ou remplacement d'électrode(s) de neurostimulateur périphérique permanent par voie percutanée, électrode en baguette, système à plusieurs électrodes	48.92↔	Myectomie ano-rectale
04.92.30↔	Implantation ou remplacement par voie chirurgicale ouverte d'électrode(s) de neurostimulateur périphérique permanent, électrode à plaque, système à une électrode	49.70↔	Réparation de l'anus, SAP
		49.71↔	Suture de lacération de l'anus
		49.72↔	Cerclage de l'anus
		49.75↔	Implantation ou révision de sphincter anal artificiel
		49.76↔	Ablation de sphincter anal artificiel
		49.77.11↔	Anoproctoplastie, par chirurgie ouverte
		49.77.12↔	Anoproctoplastie, périnéale
		49.77.13↔	Anoproctoplastie, par laparoscopie

49.78.00↔	Réparation d'agénésies anorectales congénitales et atrésies anales, SAP	49.78.14↔	Anorectoplastie sagittale postérieure [PSARP], avec correction d'une malformation du vagin, par chirurgie ouverte et périnéale
49.78.09↔	Réparation d'agénésies anorectales congénitales et atrésies anales, autre	49.78.21↔	Abaissement abdominopérinéal ou sacro-abdominopérinéal lors d'agénésies anorectales congénitales et atrésies anales
49.78.11↔	Anorectoplastie antérieure, par chirurgie ouverte et périnéale	49.78.31↔	Réparation de l'anus lors d'agénésies anorectales congénitales et atrésies anales, périnéale
49.78.12↔	Anorectoplastie sagittale postérieure [PSARP], par chirurgie ouverte et périnéale	49.79↔	Réparation de l'anus, autre
49.78.13↔	Anorectoplastie sagittale postérieure [PSARP], avec fermeture de fistule de l'appareil génito-urinaire, par chirurgie ouverte et périnéale	83.92↔	Insertion ou remplacement de stimulateur de muscle squelettique

**procédure G11-2**

04.92.00↔	Implantation ou remplacement d'électrode(s) de neurostimulateur périphérique, SAP	04.92.31↔	Implantation ou remplacement par voie chirurgicale ouverte d'électrode(s) de neurostimulateur périphérique permanent, électrode à plaque, système à plusieurs électrodes
04.92.10↔	Implantation ou remplacement d'électrode(s) de neurostimulateur périphérique temporaire, système à une électrode, test de stimulation	04.92.40↔	Implantation ou remplacement d'électrode de stimulation du nerf vague
04.92.11↔	Implantation ou remplacement d'électrode(s) de neurostimulateur périphérique temporaire, système à plusieurs électrodes, test de stimulation	04.92.99↔	Implantation ou remplacement d'électrode(s) de neurostimulateur périphérique, autre
04.92.20↔	Implantation ou remplacement d'électrode(s) de neurostimulateur périphérique permanent par voie percutanée, électrode en baguette, système à une électrode	48.92↔	Myectomie ano-rectale
04.92.21↔	Implantation ou remplacement d'électrode(s) de neurostimulateur périphérique permanent par voie percutanée, électrode en baguette, système à plusieurs électrodes	49.70↔	Réparation de l'anus, SAP
04.92.30↔	Implantation ou remplacement par voie chirurgicale ouverte d'électrode(s) de neurostimulateur périphérique permanent, électrode à plaque, système à une électrode	49.71↔	Suture de lacération de l'anus
		49.72↔	Cerclage de l'anus
		49.75↔	Implantation ou révision de sphincter anal artificiel
		49.76↔	Ablation de sphincter anal artificiel
		83.92↔	Insertion ou remplacement de stimulateur de muscle squelettique

**ADRG G12****Autres procédures opératoires sur les organes digestifs**

Au moins un(e) procédure dans le tableau G12-1

**DRG G12A****Autres procédures opératoires sur les organes digestifs avec procédure opératoire complexe et CC extrêmement sévères ou procédure particulière avec HIPEC**

Procédure dans le tableau G12-2 et PCCL > 3 ou procédure dans le tableau G12-3 et procédure dans le tableau G12-4

**DRG G12B****Autres procédures opératoires sur les organes digestifs avec procédure opératoire moyennement complexe**

Au moins un(e) procédure dans le tableau G12-5 ou procédure dans le tableau G12-6 et PCCL > 3

**DRG G12C****Autres procédures opératoires sur les organes digestifs****procédure G12-1**

00.63↔	Insertion percutanée de stent(s) d'artère carotide	29.32.10↔	Diverticulostomie endoscopique, traitement de diverticule de Zenker
00.64↔	Insertion percutanée de stent(s) dans d'autres artères précérébrales (extracrâniennes)	29.32.11↔	Diverticulectomie, excision de diverticule de Zenker
00.65.00↔	Insertion percutanée d'autre(s) stent(s) vasculaire(s) intracrâniens, SAP	29.32.99↔	Diverticulectomie pharyngienne, autre
00.65.11↔	Insertion transluminale percutanée de micro-stent(s) vasculaires intracrâniens	29.39↔	Autre excision ou destruction de lésion ou de tissu du pharynx
00.65.99↔	Insertion percutanée d'autre(s) stent(s) vasculaire(s) intracrâniens, autre	29.99↔	Autre opération du pharynx
00.67.00↔	Insertion percutanée de stent(s) dans vaisseau(x) central(aux), SAP	33.33↔	Pneumopéritoine pour collapsus du poumon
00.67.10↔	Insertion percutanée de stent(s) vasculaire(s) dans la veine cave	34.03↔	Réouverture de thoracotomie
00.67.20↔	Insertion percutanée de stent(s) vasculaire(s) dans la veine porte	38.06.00↔	Incision d'artères abdominales, SAP
00.67.99↔	Insertion percutanée de stent(s) dans vaisseau(x) central(aux), autre	38.06.10↔	Incision d'artères viscérales, SAP
29.31↔	Myotomie crico-pharyngienne	38.06.11↔	Incision du tronc coeliaque
29.32.00↔	Diverticulectomie pharyngienne, SAP	38.06.12↔	Incision de l'artère gastrique
		38.06.13↔	Incision de l'artère hépatique
		38.06.14↔	Incision de l'artère splénique
		38.06.15↔	Incision de l'artère rénale
		38.06.16↔	Incision de l'artère mésentérique
		38.06.17↔	Incision de l'artère lombaire
		38.06.18↔	Incision de l'artère iliaque
		38.06.19↔	Incision d'artères viscérales, autre



38.06.99↔	Incision d'artères abdominales, autre	38.67.00↔	Autre excision de veines abdominales, SAP
38.07.00↔	Incision de veines abdominales, SAP	38.67.10↔	Autre excision de veines abdominales profondes, SAP
38.07.10↔	Incision de veines abdominales profondes, SAP	38.67.11↔	Autre excision de la veine cave inférieure
38.07.11↔	Incision de la veine cave inférieure	38.67.12↔	Autre excision de la veine iliaque
38.07.12↔	Incision de la veine iliaque	38.67.19↔	Autre excision de veines abdominales profondes, autre
38.07.19↔	Incision de veines abdominales profondes, autre	38.67.99↔	Autre excision de veines abdominales, autre
38.07.99↔	Incision de veines abdominales, autre	38.86.00↔	Autre occlusion chirurgicale d'artères abdominales, SAP
38.14.00↔	Endartériectomie de l'aorte, SAP	38.86.10↔	Autre occlusion chirurgicale d'artères viscérales, SAP
38.14.10↔	Endartériectomie de l'aorte ascendante et de la crosse aortique	38.86.11↔	Autre occlusion chirurgicale du tronc coeliaque
38.14.20↔	Endartériectomie de l'aorte descendante	38.86.12↔	Autre occlusion chirurgicale de l'artère gastrique
38.14.30↔	Endartériectomie de l'aorte abdominale	38.86.13↔	Autre occlusion chirurgicale de l'artère hépatique
38.14.99↔	Endartériectomie de l'aorte, autre	38.86.14↔	Autre occlusion chirurgicale de l'artère splénique
38.16.00↔	Endartériectomie d'artères abdominales, SAP	38.86.15↔	Autre occlusion chirurgicale de l'artère rénale
38.16.10↔	Endartériectomie d'artères viscérales, SAP	38.86.16↔	Autre occlusion chirurgicale de l'artère mésentérique
38.16.11↔	Endartériectomie du tronc coeliaque	38.86.17↔	Autre occlusion chirurgicale de l'artère iliaque
38.16.12↔	Endartériectomie de l'artère gastrique	38.86.19↔	Autre occlusion chirurgicale d'artères viscérales, autre
38.16.13↔	Endartériectomie de l'artère hépatique	38.86.99↔	Autre occlusion chirurgicale d'artères abdominales, autre
38.16.14↔	Endartériectomie de l'artère splénique	38.87.00↔	Autre occlusion chirurgicale de veines abdominales, SAP
38.16.15↔	Endartériectomie de l'artère rénale	38.87.10↔	Autre occlusion chirurgicale de veines abdominales profondes, SAP
38.16.16↔	Endartériectomie de l'artère mésentérique	38.87.11↔	Autre occlusion chirurgicale de la veine cave inférieure
38.16.17↔	Endartériectomie de l'artère lombaire	38.87.12↔	Autre occlusion chirurgicale des veines iliaques commune et interne
38.16.18↔	Endartériectomie de l'artère iliaque	38.87.19↔	Autre occlusion chirurgicale de veines abdominales profondes, autre
38.16.19↔	Endartériectomie d'artères viscérales, autre	38.87.99↔	Autre occlusion chirurgicale de veines abdominales, autre
38.16.99↔	Endartériectomie d'artères abdominales, autre	39.26.00↔	Autre pontage ou shunt vasculaire intra-abdominal, SAP
38.34.00↔	Résection de l'aorte, avec anastomose, SAP	39.26.10↔	Autre pontage ou shunt vasculaire intra-abdominal, artères viscérales
38.34.10↔	Résection de l'aorte ascendante et de la crosse aortique, avec anastomose	39.26.11↔	Autre pontage ou shunt vasculaire intra-abdominal, aorte
38.34.20↔	Résection de l'aorte descendante, avec anastomose	39.26.12↔	Autre pontage ou shunt vasculaire intra-abdominal, artère rénale
38.34.30↔	Résection de l'aorte abdominale, avec anastomose	39.26.19↔	Autre pontage ou shunt vasculaire intra-abdominal, autres artères viscérales
38.34.99↔	Résection de l'aorte, avec anastomose, autre	39.26.99↔	Autre pontage ou shunt vasculaire intra-abdominal, autre
38.37.00↔	Résection de veines abdominales, avec anastomose, SAP	39.31.00↔	Suture d'artère, SAP
38.37.10↔	Résection de veines abdominales profondes, avec anastomose, SAP	39.31.10↔	Suture d'artère de la tête et du cou, SAP
38.37.11↔	Résection de la veine cave inférieure, avec anastomose	39.31.11↔	Suture d'artère intracrânienne
38.37.12↔	Résection de la veine iliaque, avec anastomose	39.31.19↔	Suture d'artère de la tête et du cou, autre
38.37.19↔	Résection de veines abdominales profondes, avec anastomose, autre	39.31.20↔	Suture d'artère du bras, SAP
38.37.99↔	Résection de veines abdominales, avec anastomose, autre	39.31.21↔	Suture de l'artère axillaire
38.44.00↔	Résection de l'aorte abdominale, avec remplacement, SAP	39.31.22↔	Suture de l'artère brachiale
38.44.10↔	Résection de l'aorte abdominale, par voie suprarénale, avec remplacement	39.31.29↔	Suture d'artère du bras, autre
38.44.11↔	Résection de l'aorte abdominale, par voie infrarénale, avec remplacement	39.31.30↔	Suture d'artère de l'avant-bras
38.44.12↔	Résection de l'aorte abdominale, par voie juxtarénale, avec remplacement	39.31.40↔	Suture d'artère de la main
38.44.99↔	Résection de l'aorte abdominale, avec remplacement, autre	39.31.50↔	Suture d'artère du membre inférieur
38.46↔	Résection d'artères abdominales, avec remplacement	39.31.60↔	Suture de l'aorte, SAP
38.47.00↔	Résection de veines abdominales, avec remplacement, SAP	39.31.61↔	Suture de l'aorte thoracique
38.47.10↔	Résection de veines abdominales profondes, avec remplacement, SAP	39.31.62↔	Suture de l'aorte abdominale
38.47.11↔	Résection de la veine cave inférieure, avec remplacement	39.31.69↔	Suture de l'aorte, autre
38.47.12↔	Résection de la veine iliaque, avec remplacement	39.31.70↔	Suture d'autres artères thoraciques, SAP
38.47.19↔	Résection de veines abdominales profondes, avec remplacement, autre	39.31.71↔	Suture de l'artère pulmonaire
38.47.99↔	Résection de veines abdominales, avec remplacement, autre	39.31.72↔	Suture du tronc brachio-céphalique
38.64.00↔	Autre excision de l'aorte, SAP	39.31.73↔	Suture de l'artère sous-clavière
38.64.10↔	Autre excision de l'aorte thoracique	39.31.79↔	Suture d'artères thoraciques, autre
38.64.20↔	Autre excision de l'aorte abdominale	39.31.80↔	Suture d'artères abdominales, SAP
38.64.99↔	Autre excision de l'aorte, autre	39.31.81↔	Suture du tronc coeliaque
38.66.00↔	Autre excision d'artères abdominales, SAP	39.31.82↔	Suture de l'artère gastrique
38.66.10↔	Autre excision d'artères viscérales, SAP	39.31.83↔	Suture de l'artère hépatique
38.66.11↔	Autre excision du tronc coeliaque	39.31.84↔	Suture de l'artère splénique
38.66.12↔	Autre excision de l'artère gastrique	39.31.85↔	Suture de l'artère rénale
38.66.13↔	Autre excision de l'artère hépatique	39.31.86↔	Suture de l'artère mésentérique
38.66.14↔	Autre excision de l'artère splénique	39.31.87↔	Suture de l'artère lombaire
38.66.15↔	Autre excision de l'artère rénale	39.31.88↔	Suture de l'artère iliaque
38.66.16↔	Autre excision de l'artère mésentérique	39.31.89↔	Suture d'artères abdominales, autre
38.66.17↔	Autre excision de l'artère lombaire	39.31.99↔	Suture d'artère, autre
38.66.18↔	Autre excision de l'artère iliaque	39.42.12↔	Révision sans remplacement de shunt artério-veineux pour hémodialyse
38.66.19↔	Autre excision d'artères viscérales, autre	39.49.00↔	Autre révision après intervention vasculaire, SAP
38.66.99↔	Autre excision d'artères abdominales, autre	39.49.10↔	Révision d'anastomose vasculaire
		39.49.20↔	Révision d'implant vasculaire

39.49.21↔	Remplacement d'implant vasculaire	39.59.69↔	Autre réparation d'artères abdominales, autre
39.49.22↔	Ablation d'implant vasculaire	39.59.70↔	Autre réparation de veines abdominales, SAP
39.49.30↔	Remplacement de conduit cardiaque	39.59.71↔	Autre réparation de la veine cave inférieure
39.49.99↔	Autre révision après intervention vasculaire, autre	39.59.72↔	Autre réparation de la veine iliaque
39.50.00↔	Angioplastie ou athérectomie d'autre(s) vaisseau(x) non-coronaire(s), SAP	39.59.79↔	Autre réparation de veines abdominales, autre
39.50.10↔	Angioplastie ou athérectomie d'autre(s) vaisseau(x) non-coronaire(s) par ballonnet, SAP	39.59.80↔	Autre réparation de vaisseaux de membre inférieur, SAP
39.50.11↔	Angioplastie ou athérectomie d'autre(s) vaisseau(x) non-coronaire(s) par ballonnet simple	39.59.81↔	Autre réparation d'artères de membre inférieur
39.50.12↔	Angioplastie ou athérectomie d'autre(s) vaisseau(x) non-coronaire(s) par ballonnet à lames	39.59.82↔	Autre réparation de la veine fémorale
39.50.13↔	Angioplastie ou athérectomie d'autre(s) vaisseau(x) non-coronaire(s) par ballonnet de cryoplastie	39.59.83↔	Autre réparation de la veine poplitée
39.50.14↔	Angioplastie ou athérectomie d'autre(s) vaisseau(x) non-coronaire(s) par ballonnet à élution médicamenteuse	39.59.88↔	Autre réparation d'autres veines profondes du membre inférieur
39.50.19↔	Angioplastie ou athérectomie d'autre(s) vaisseau(x) non-coronaire(s) par autre ballonnet	39.59.89↔	Autre réparation de vaisseaux de membre inférieur, autre
39.50.20↔	Angioplastie par laser à lame d'autre(s) vaisseau(x) non-coronaire(s)	39.59.90↔	Autre réparation de vaisseau, plastie de valves veineuses
39.50.21↔	Angioplastie, thrombectomie d'autre(s) vaisseau(x) non-coronaire(s)	39.71.00↔	Implantation endovasculaire d'une greffe dans l'aorte abdominale, SAP
39.50.99↔	Angioplastie ou athérectomie d'autre(s) vaisseau(x) non-coronaire(s), autre	39.71.10↔	Implantation endovasculaire d'une greffe dans l'aorte abdominale, aorto-iliaque, sans fenestration ni bras latéral
39.52.99↔	Autre réparation d'anévrisme, autre	39.71.11↔	Implantation endovasculaire d'une greffe dans l'aorte abdominale, aorto-iliaque, avec fenestration ou bras latéral
39.55↔	Réimplantation de vaisseau rénal aberrant	39.71.12↔	Implantation endovasculaire d'une greffe dans l'aorte abdominale, prothèse de bifurcation aorto-bi-iliaque, sans fenestration ni bras latéral
39.59.10↔	Transposition d'artères, SAP	39.71.13↔	Implantation endovasculaire d'une greffe dans l'aorte abdominale, prothèse de bifurcation aorto-bi-iliaque, avec fenestration ou bras latéral
39.59.11↔	Transposition d'artère vertébrale extracrânienne	39.71.14↔	Implantation endovasculaire d'une greffe dans l'aorte abdominale, prothèse tubulaire, aortique, sans fenestration ni bras latéral
39.59.12↔	Transposition d'autres artères extracrâniennes de la tête et du cou	39.71.15↔	Implantation endovasculaire d'une greffe dans l'aorte abdominale, prothèse tubulaire, aortique, avec fenestration ou bras latéral
39.59.13↔	Transposition d'artères de membre supérieur	39.71.99↔	Implantation endovasculaire d'une greffe dans l'aorte abdominale, autre
39.59.14↔	Transposition d'artères thoraciques	39.72.00↔	Réparation ou occlusion endovasculaire des vaisseaux de la tête et du cou, SAP
39.59.15↔	Transposition de l'artère gastrique, de l'artère hépatique et de l'artère splénique	39.72.10↔	Embolisation sélective de vaisseaux intracrâniens, SAP
39.59.16↔	Transposition de l'artère rénale	39.72.11↔	Embolisation sélective de vaisseaux intracrâniens, avec particules ou spires métalliques
39.59.17↔	Transposition de l'artère mésentérique	39.72.12↔	Embolisation sélective de vaisseaux intracrâniens, avec liquides embolisants, ballonnets détachables ou filtres (parapluie)
39.59.18↔	Transposition d'autres artères viscérales	39.72.13↔	Embolisation sélective de vaisseaux intracrâniens par des stents utilisés comme flow-diverter
39.59.19↔	Transposition de l'artère iliaque	39.72.14↔	Embolisation sélective de vaisseaux intracrâniens, avec matériel embolisant adhésif
39.59.20↔	Transposition d'autres artères abdominales	39.72.19↔	Embolisation sélective de vaisseaux intracrâniens, autre
39.59.21↔	Transposition d'artères de membre inférieur	39.72.20↔	Embolisation sélective de vaisseaux extracrâniens de la tête et du cou, SAP
39.59.29↔	Transposition d'artères, autre	39.72.21↔	Embolisation sélective de vaisseaux extracrâniens de la tête et du cou, avec particules ou spires métalliques
39.59.30↔	Autre réparation de vaisseaux de la tête et du cou, SAP	39.72.22↔	Embolisation sélective de vaisseaux extracrâniens de la tête et du cou avec liquides embolisants, ballonnets détachables ou filtres (parapluie)
39.59.31↔	Autre réparation de vaisseaux intracrâniens	39.72.24↔	Embolisation sélective de vaisseaux extracrâniens de la tête et du cou, avec matériel embolisant adhésif
39.59.32↔	Autre réparation d'artère vertébrale extracrânienne	39.72.29↔	Embolisation sélective de vaisseaux extracrâniens de la tête et du cou, autre
39.59.33↔	Autre réparation d'artères extracrâniennes de la tête et du cou, autre	39.72.30↔	Embolisation transluminale percutanée de malformation vasculaire par microcathéter, SAP
39.59.34↔	Autre réparation de la veine jugulaire	39.72.31↔	Embolisation transluminale percutanée de malformation vasculaire par microcathéter, utilisation d'un microcathéter
39.59.39↔	Autre réparation de vaisseaux de la tête et du cou, autre	39.72.32↔	Embolisation transluminale percutanée de malformation vasculaire par microcathéter, utilisation de deux microcathéters
39.59.40↔	Autre réparation de vaisseaux de membre supérieur, SAP	39.72.33↔	Embolisation transluminale percutanée de malformation vasculaire par microcathéter, utilisation de trois microcathéters
39.59.41↔	Autre réparation d'artères de membre supérieur	39.72.34↔	Embolisation transluminale percutanée de malformation vasculaire par microcathéter, utilisation de quatre microcathéters
39.59.42↔	Autre réparation de la veine sous-clavière, de la veine axillaire et de la veine brachio-céphalique	39.72.35↔	Embolisation transluminale percutanée de malformation vasculaire par microcathéter, utilisation de cinq microcathéters
39.59.48↔	Autre réparation d'autres veines profondes du membre supérieur	39.72.36↔	Embolisation transluminale percutanée de malformation vasculaire par microcathéter, utilisation de 6 microcathéters et plus
39.59.49↔	Autre réparation de vaisseaux de membre supérieur, autre	39.72.99↔	Réparation ou occlusion endovasculaire des vaisseaux de la tête et du cou, autre
39.59.50↔	Autre réparation de vaisseaux thoraciques, SAP		
39.59.51↔	Autre réparation de l'aorte thoracique		
39.59.52↔	Autre réparation de l'artère pulmonaire		
39.59.53↔	Autre réparation d'artères thoraciques, autre		
39.59.54↔	Autre réparation de la veine pulmonaire		
39.59.55↔	Autre réparation de la veine cave supérieure		
39.59.59↔	Autre réparation de vaisseaux thoraciques, autre		
39.59.60↔	Autre réparation d'artères abdominales, SAP		
39.59.61↔	Autre réparation de l'aorte abdominale		
39.59.62↔	Autre réparation du tronc coeliaque		
39.59.63↔	Autre réparation de l'artère gastrique		
39.59.64↔	Autre réparation de l'artère hépatique		
39.59.65↔	Autre réparation de l'artère splénique		
39.59.66↔	Autre réparation de l'artère rénale		
39.59.67↔	Autre réparation de l'artère mésentérique		
39.59.68↔	Autre réparation de l'artère iliaque		

39.73.00↔	Implantation endovasculaire de greffe sur l'aorte thoracique, SAP	39.79.41↔	Embolisation sélective par ballonnets détachables, vaisseaux du membre supérieur
39.73.10↔	Implantation endovasculaire de greffe sur l'aorte thoracique, sans fenestration ni bras latéral	39.79.42↔	Embolisation sélective par ballonnets détachables, aorte
39.73.11↔	Implantation endovasculaire de greffe sur l'aorte thoracique, avec fenestration ou bras latéral	39.79.44↔	Embolisation sélective par ballonnets détachables, vaisseaux thoraciques
39.73.20↔	Implantation endovasculaire de greffe sur l'aorte thoraco-abdominale	39.79.45↔	Embolisation sélective par ballonnets détachables, vaisseaux viscéraux
39.73.99↔	Implantation endovasculaire de greffe sur l'aorte thoracique, autre	39.79.46↔	Embolisation sélective par ballonnets détachables, vaisseaux abdominaux
39.75.01↔	Intervention vasculaire percutanée transluminale, autres vaisseaux, ablation de corps étranger par cathéter d'extraction, à panier, etc.	39.79.47↔	Embolisation sélective par ballonnets détachables, vaisseaux rachidiens
39.75.10↔	Intervention vasculaire transluminale percutanée, autres vaisseaux, emploi de systèmes de cathéters pour recanalisation d'obstructions totales	39.79.48↔	Embolisation sélective par ballonnets détachables, vaisseaux du membre inférieur
39.75.11↔	Intervention vasculaire transluminale percutanée, autres vaisseaux, thrombectomie à lame rotative	39.79.49↔	Embolisation sélective par ballonnets détachables, autres vaisseaux, autre
39.75.12↔	Intervention vasculaire transluminale percutanée, autres vaisseaux, angioplastie au laser	39.79.50↔	Embolisation sélective par filtres (parapluie), autres vaisseaux, SAP
39.75.13↔	Intervention vasculaire transluminale percutanée, autres vaisseaux, emploi de système anti-embolique (vaisseaux périphériques ou viscéraux)	39.79.51↔	Embolisation sélective par filtres (parapluie), vaisseaux du membre supérieur
39.75.14↔	Intervention vasculaire transluminale percutanée, autres vaisseaux, athérectomie	39.79.52↔	Embolisation sélective par filtres (parapluie), aorte
39.75.15↔	Intervention vasculaire transluminale percutanée, autres vaisseaux, thrombolyse sélective	39.79.54↔	Embolisation sélective par filtres (parapluie), vaisseaux thoraciques
39.75.16↔	Intervention vasculaire transluminale percutanée, autres vaisseaux, thrombolyse sélective, assistance échographique	39.79.55↔	Embolisation sélective par filtres (parapluie), vaisseaux viscéraux
39.76.50↔	Thrombolyse percutanée sélective de vaisseaux extracrâniens de la tête et du cou	39.79.56↔	Embolisation sélective par filtres (parapluie), vaisseaux abdominaux
39.76.70↔	Extraction endovasculaire percutanée de corps étranger de vaisseaux extracrâniens de la tête et du cou	39.79.57↔	Embolisation sélective par filtres (parapluie), vaisseaux du membre inférieur
39.77.50↔	Thrombolyse percutanée sélective de vaisseau(x) intracrânien(s)	39.79.58↔	Embolisation sélective par filtres (parapluie), vaisseaux rachidiens
39.77.70↔	Extraction endovasculaire percutanée de corps étranger de vaisseau(x) intracrânien(s)	39.79.59↔	Embolisation sélective par filtres (parapluie), autres vaisseaux, autre
39.79.11↔	Implantation endovasculaire de greffe, vaisseaux viscéraux	39.79.60↔	Embolisation sélective par particules, autres vaisseaux, SAP
39.79.12↔	Implantation endovasculaire de greffe, vaisseaux du bassin	39.79.61↔	Embolisation sélective par particules, vaisseaux du membre supérieur
39.79.13↔	Implantation endovasculaire de greffe, vaisseaux abdominaux	39.79.62↔	Embolisation sélective par particules, aorte
39.79.19↔	Implantation endovasculaire de greffe, autres vaisseaux, autre	39.79.64↔	Embolisation sélective par particules, vaisseaux thoraciques
39.79.20↔	Embolisation ou occlusion par coils, autres vaisseaux, SAP	39.79.65↔	Embolisation sélective par particules, vaisseaux viscéraux
39.79.21↔	Embolisation ou occlusion par coils, vaisseaux du membre supérieur	39.79.66↔	Embolisation sélective par particules, vaisseaux abdominaux
39.79.22↔	Embolisation ou occlusion par coils, aorte	39.79.67↔	Embolisation sélective par particules, vaisseaux du membre inférieur
39.79.24↔	Embolisation ou occlusion par coils, vaisseaux thoraciques	39.79.68↔	Embolisation sélective par particules, vaisseaux rachidiens
39.79.25↔	Embolisation ou occlusion par coils, vaisseaux viscéraux	39.79.69↔	Embolisation sélective par particules, autres vaisseaux, autre
39.79.26↔	Embolisation ou occlusion par coils, vaisseaux abdominaux	39.79.70↔	Fermeture d'artères par cathéter au laser, autres vaisseaux, SAP
39.79.27↔	Embolisation ou occlusion par coils, vaisseaux du membre inférieur	39.79.71↔	Fermeture d'artères par cathéter au laser, artères du membre supérieur
39.79.28↔	Embolisation ou occlusion par coils, vaisseaux rachidiens	39.79.72↔	Fermeture d'artères par cathéter au laser, aorte
39.79.29↔	Embolisation ou occlusion par coils, autres vaisseaux, autre	39.79.74↔	Fermeture d'artères par cathéter au laser, vaisseaux thoraciques
39.79.30↔	Embolisation sélective par liquides embolisants, autres vaisseaux, SAP	39.79.75↔	Fermeture d'artères par cathéter au laser, vaisseaux du membre inférieur
39.79.31↔	Embolisation sélective par liquides embolisants, vaisseaux du membre supérieur	39.79.76↔	Fermeture d'artères par cathéter au laser, vaisseaux viscéraux
39.79.32↔	Embolisation sélective par liquides embolisants, aorte	39.79.77↔	Fermeture d'artères par cathéter au laser, vaisseaux abdominaux
39.79.34↔	Embolisation sélective par liquides embolisants, vaisseaux thoraciques	39.79.79↔	Fermeture d'artères par cathéter au laser, autres vaisseaux, autre
39.79.35↔	Embolisation sélective par liquides embolisants, vaisseaux viscéraux	39.79.80↔	Fermeture d'artères par cathéter à radiofréquence, autres vaisseaux, SAP
39.79.36↔	Embolisation sélective par liquides embolisants, vaisseaux abdominaux	39.79.81↔	Fermeture d'artères par cathéter à radiofréquence, artères du membre supérieur
39.79.37↔	Embolisation sélective par liquides embolisants, vaisseaux du membre inférieur	39.79.82↔	Fermeture d'artères par cathéter à radiofréquence, aorte
39.79.38↔	Embolisation sélective par liquides embolisants, vaisseaux rachidiens	39.79.84↔	Fermeture d'artères par cathéter à radiofréquence, vaisseaux thoraciques
39.79.39↔	Embolisation sélective par liquides embolisants, autres vaisseaux, autre	39.79.85↔	Fermeture d'artères par cathéter à radiofréquence, vaisseaux du membre inférieur
39.79.40↔	Embolisation sélective par ballonnets détachables, autres vaisseaux, SAP	39.79.86↔	Fermeture d'artères par cathéter à radiofréquence, vaisseaux viscéraux
		39.79.87↔	Fermeture d'artères par cathéter à radiofréquence, vaisseaux abdominaux
		39.79.89↔	Fermeture d'artères par cathéter à radiofréquence, autres vaisseaux, autre

39.90.00↔	Insertion de stent(s) dans un/des vaisseau(x) périphérique(s) sans libération de substance médicamenteuse, SAP	40.29.81↔	Excision d'adénopathie abdominale, excision de plusieurs ganglions (avec biopsie du foie), chirurgie ouverte [laparotomie de stadification]
39.90.10↔	Insertion de stent(s) dans des vaisseaux non cardiaques, stents nus	40.29.82↔	Excision d'adénopathie abdominale, excision de plusieurs ganglions (avec biopsie du foie), par laparoscopie [laparotomie de stadification]
39.90.11↔	Insertion de stent(s) dans des vaisseaux non cardiaques, stents biorésorbables	40.29.89↔	Excision d'adénopathie abdominale, excision de plusieurs ganglions (avec biopsie du foie), autre
39.90.12↔	Insertion de stent(s) dans des vaisseaux non cardiaques, stents à grand lumen, SAP	40.29.99↔	Excision simple d'autre structure lymphatique, autre
39.90.13↔	Insertion de stent(s) dans des vaisseaux non cardiaques, stents à grand lumen, non couverts	40.3x.10↔	Lymphadénectomie régionale, indépendante d'autre intervention, SAP
39.90.14↔	Insertion de stent(s) dans des vaisseaux non cardiaques, stents à grand lumen, couverts	40.3x.11↔	Lymphadénectomie régionale, indépendante d'autre intervention, région cervicale
39.90.15↔	Insertion de stent(s) dans des vaisseaux non cardiaques, stents couverts (stentgrafts) dans des vaisseaux sans anévrisme	40.3x.12↔	Lymphadénectomie régionale, indépendante d'autre intervention, région axillaire
39.90.16↔	Insertion de stent(s) dans des vaisseaux non cardiaques, stents couverts à surface bioactive	40.3x.13↔	Lymphadénectomie régionale, indépendante d'autre intervention, région para-aortique, pelvienne ou iliaque ou pour obturation
39.90.17↔	Insertion de stent(s) vasculaire(s) périphérique(s), stent(s) multicouches	40.3x.14↔	Lymphadénectomie régionale, indépendante d'autre intervention, région inguinale, chirurgie ouverte
39.90.19↔	Insertion de stent(s) dans des vaisseaux non cardiaques, autres stents	40.3x.15↔	Lymphadénectomie régionale, indépendante d'autre intervention, région inguinale, par laparoscopie
39.90.30↔	Insertion de stent(s) extra-long(s) (>10 cm) dans des vaisseaux non cardiaques, SAP	40.3x.16↔	Lymphadénectomie régionale, indépendante d'autre intervention, région médiastinale et péribronchique
39.90.31↔	Insertion de stent(s) nus extra-long(s) (>10 cm) dans des vaisseaux non cardiaques	40.3x.19↔	Lymphadénectomie régionale, indépendante d'autre intervention, autre
39.90.32↔	Insertion de stent(s) couverts extralong(s) (>10 cm) dans des vaisseaux non cardiaques	40.3x.21↔	Lymphadénectomie régionale dans le cadre d'une autre intervention, région cervicale
39.90.39↔	Insertion de stent(s) extra-long(s) (>10 cm) dans des vaisseaux non cardiaques, autre	40.3x.22↔	Lymphadénectomie régionale dans le cadre d'une autre intervention, région axillaire
39.90.99↔	Insertion de stent(s) vasculaire(s) périphérique(s) sans libération de substance médicamenteuse, autre	40.3x.23↔	Lymphadénectomie régionale dans le cadre d'une autre intervention, région para-aortique, pelvienne ou iliaque
40.11.10↔	Biopsie ouverte (par incision) de ganglion lymphatique médiastinal, para-aortique, iliaque ou pelvien	40.3x.24↔	Lymphadénectomie régionale dans le cadre d'une autre intervention, pour obturation
40.11.11↔	Biopsie ouverte (par incision) de ganglion lymphatique cervical, supraclaviculaire, axillaire ou inguinal	40.3x.25↔	Lymphadénectomie régionale dans le cadre d'une autre intervention, région inguinale
40.21.00↔	Excision de ganglion lymphatique cervical profond, SAP	40.3x.26↔	Lymphadénectomie régionale dans le cadre d'une autre intervention, région médiastinale et péribronchique
40.21.10↔	Excision de ganglions et vaisseaux lymphatiques isolés, ganglion cervical non marqué	40.3x.29↔	Lymphadénectomie régionale dans le cadre d'une autre intervention, autre
40.21.11↔	Excision de ganglions et vaisseaux lymphatiques isolés, ganglion cervical marqué à l'aide d'un radio-isotope ou d'un colorant (lymphadénectomie de ganglion sentinelle)	40.50↔	Excision radicale de ganglions lymphatiques, SAP
40.21.99↔	Excision de ganglion lymphatique cervical profond, autre	40.51.00↔	Excision radicale des ganglions lymphatiques axillaires, SAP
40.22.00↔	Excision de ganglion lymphatique mammaire interne, SAP	40.51.10↔	Excision radicale des ganglions lymphatiques axillaires, indépendante d'autre intervention
40.22.10↔	Excision de ganglion lymphatique mammaire interne, par thoracoscopie	40.51.11↔	Excision radicale des ganglions lymphatiques axillaires dans le cadre d'une autre intervention
40.22.20↔	Excision chirurgicale ouverte de ganglion lymphatique mammaire interne	40.51.99↔	Excision radicale des ganglions lymphatiques axillaires, autre
40.22.99↔	Excision de ganglion lymphatique mammaire interne, autre	40.52.00↔	Excision radicale des ganglions lymphatiques péri-aortiques, SAP
40.23.00↔	Excision de ganglion lymphatique axillaire, SAP	40.52.10↔	Excision radicale des ganglions lymphatiques rétropéritonéaux (para-aortiques, para-caves) et pelviens, indépendante d'autre intervention
40.23.10↔	Excision de ganglion lymphatique axillaire, non marqué	40.52.11↔	Excision radicale des ganglions lymphatiques rétropéritonéaux (para-aortiques, para-caves) et pelviens, au cours d'une autre intervention
40.23.11↔	Excision de ganglion lymphatique axillaire marqué à l'aide d'un radio-isotope ou d'un colorant (lymphadénectomie de ganglion sentinelle)	40.52.99↔	Excision radicale des ganglions lymphatiques péri-aortiques, autre
40.23.99↔	Excision de ganglion lymphatique axillaire, autre	40.53.00↔	Excision radicale des ganglions lymphatiques iliaques, SAP
40.24.00↔	Excision de ganglion lymphatique inguinal, SAP	40.53.10↔	Excision radicale des ganglions lymphatiques iliaques, indépendante d'autre intervention
40.24.10↔	Excision chirurgicale ouverte de ganglion lymphatique inguinal, non marqué	40.53.11↔	Excision radicale des ganglions lymphatiques iliaques dans le cadre d'une autre intervention
40.24.11↔	Excision chirurgicale ouverte de ganglion lymphatique inguinal marqué à l'aide d'un radio-isotope ou d'un colorant (lymphadénectomie de ganglion sentinelle)	40.53.99↔	Excision radicale des ganglions lymphatiques iliaques, autre
40.24.20↔	Excision de ganglion lymphatique inguinal, par laparoscopie	40.54.00↔	Excision radicale de ganglions lymphatiques inguinaux, SAP
40.24.99↔	Excision de ganglion lymphatique inguinal, autre	40.54.10↔	Excision radicale de ganglions lymphatiques inguinaux en tant qu'intervention autonome
40.29.10↔	Excision de ganglion lymphatique médiastinal, SAP	40.54.11↔	Excision radicale des ganglions lymphatiques inguinaux dans le cadre d'une autre intervention
40.29.11↔	Excision chirurgicale ouverte de ganglion lymphatique médiastinal	40.54.99↔	Excision radicale des ganglions lymphatiques inguinaux, autre
40.29.12↔	Excision de ganglion lymphatique médiastinal, par thoracoscopie	40.59.00↔	Excision radicale d'autres ganglions lymphatiques, SAP
40.29.19↔	Excision de ganglion lymphatique médiastinal, autre	40.59.10↔	Excision radicale d'autres ganglions lymphatiques, indépendante d'autre intervention, SAP
40.29.20↔	Excision de ganglion lymphatique para-aortique		
40.29.30↔	Excision de ganglion lymphatique iliaque		
40.29.70↔	Excision de lymphangiome ou d'hygroma kystique		
40.29.80↔	Excision d'adénopathie abdominale, excision de plusieurs ganglions (avec biopsie du foie), SAP		

40.59.11↔	Excision radicale de ganglions médiastinaux, indépendante d'autre intervention	42.91↔	Ligature de varices oesophagiennes
40.59.12↔	Excision radicale de ganglions péricbronchiques, indépendante d'autre intervention	44.11↔	Gastroscolie transabdominale
40.59.19↔	Excision radicale d'autres ganglions lymphatiques, indépendante d'autre intervention, autre	44.44↔	Embolisation par cathéter d'hémorragie gastrique ou duodénale
40.59.20↔	Excision radicale d'autres ganglions lymphatiques dans le cadre d'une autre intervention, SAP	44.93↔	Insertion de ballonnet gastrique
40.59.21↔	Excision radicale de ganglions lymphatiques médiastinaux dans le cadre d'une autre intervention	44.94↔	Enlèvement de ballonnet gastrique
40.59.22↔	Excision radicale de ganglions lymphatiques péricbronchiques dans le cadre d'une autre intervention	44.95.00↔	Opération restrictive de l'estomac, SAP
40.59.29↔	Excision radicale d'autres ganglions lymphatiques dans le cadre d'une autre intervention, autre	44.95.11↔	Gastric banding, chirurgical ouvert
40.59.99↔	Excision radicale d'autres ganglions lymphatiques, autre	44.95.12↔	Gastric banding, laparoscopique
40.9x.00↔	Autres opérations de structures lymphatiques, SAP	44.95.99↔	Opération restrictive de l'estomac, autre
40.9x.10↔	Anastomose pour résorption de lymphoedème	44.96.00↔	Révision d'opération restrictive de l'estomac, SAP
40.9x.20↔	Incision de lymphocèle	44.96.11↔	Remise en place de l'anneau après Gastric Banding, chirurgicale ouverte
40.9x.30↔	Drainage de lymphoedème	44.96.12↔	Remise en place de l'anneau après Gastric Banding, laparoscopique
40.9x.40↔	Ponction percutanée d'une lymphocèle à fin thérapeutique	44.96.13↔	Changement de l'anneau après Gastric Banding, chirurgical ouvert
40.9x.99↔	Autres opérations de structures lymphatiques, autre	44.96.14↔	Changement de l'anneau après Gastric Banding, laparoscopique
41.42.00↔	Excision ou destruction de lésion ou de tissu de la rate, SAP	44.96.16↔	Réparation par cathéter après Gastric Banding, avec intervention intra-abdominale, chirurgicale ouverte
41.42.10↔	Excision de lésion ou de tissu de la rate	44.96.17↔	Réparation par cathéter après Gastric Banding, avec intervention intra-abdominale, laparoscopique
41.42.20↔	Destruction de lésion ou de tissu de la rate	44.96.18↔	Changement de boîtier après Gastric Banding
41.42.99↔	Excision ou destruction de lésion ou de tissu de la rate, autre	44.96.99↔	Révision d'opération restrictive de l'estomac, autre
41.43↔	Splénectomie partielle	44.97.00↔	Enlèvement de dispositif(s) de restriction gastrique, SAP
41.5↔	Splénectomie totale	44.97.11↔	Enlèvement d'anneau gastrique, chirurgical ouvert
41.94↔	Transplantation de rate	44.97.12↔	Enlèvement d'anneau gastrique, laparoscopique
41.95.00↔	Réparation et opération plastique de la rate, SAP	44.97.99↔	Enlèvement de dispositif(s) de restriction gastrique, autre
41.95.10↔	Réparation de la rate, suture	44.99.11↔	Dilatation chirurgicale ouverte de l'estomac
41.95.99↔	Réparation et opération plastique de la rate, autre	44.99.12↔	Dilatation laparoscopique de l'estomac
42.7x.00↔	Oesophagomyotomie, SAP	44.99.21↔	Anse largable et clip gastrique, par chirurgie ouverte
42.7x.11↔	Oesophagomyotomie chirurgicale ouverte	44.99.22↔	Anse largable et clip gastrique, par laparoscopie
42.7x.12↔	Oesophagomyotomie laparoscopique	44.99.51↔	Insertion ou remplacement de prothèse non auto-expandible dans l'estomac, par chirurgie ouverte
42.7x.21↔	Oesophagomyotomie pharyngo-cervicale chirurgicale ouverte	44.99.52↔	Insertion ou remplacement de prothèse non auto-expandible dans l'estomac, par laparoscopie
42.7x.22↔	Oesophagomyotomie pharyngo-cervicale par laparoscopie	44.99.61↔	Insertion ou remplacement de prothèse auto-expandible dans l'estomac, par chirurgie ouverte
42.7x.31↔	Oesophago-gastromyotomie chirurgicale ouverte	44.99.62↔	Insertion ou remplacement de prothèse auto-expandible dans l'estomac, par laparoscopie
42.7x.32↔	Oesophago-gastromyotomie laparoscopique	44.99.71↔	Enlèvement chirurgical ouvert de prothèse de l'estomac
42.7x.99↔	Oesophagomyotomie, autre	44.99.72↔	Enlèvement laparoscopique de prothèse de l'estomac
42.81.20↔	Insertion et remplacement de prothèse non auto-expandible (tube permanent) dans l'œsophage, par chirurgie ouverte	44.99.80↔	Implantation et remplacement de pacemaker gastrique (y c. sondes)
42.81.21↔	Insertion et remplacement de deux prothèses non auto-expandibles (tubes permanents) dans l'œsophage, par chirurgie ouverte	44.99.81↔	Révision sans remplacement de pacemaker gastrique (y c. sondes)
42.81.22↔	Insertion et remplacement de plus de deux prothèses non auto-expandibles (tubes permanents) dans l'œsophage, par chirurgie ouverte	44.99.82↔	Enlèvement d'un générateur de pacemaker gastrique (y c. sondes)
42.81.30↔	Insertion et remplacement de prothèse non auto-expandible (tube permanent) dans l'œsophage, par laparoscopie	44.99.91↔	Autres opérations du pylore
42.81.31↔	Insertion et remplacement de deux prothèses non auto-expandibles (tubes permanents) dans l'œsophage, par laparoscopie	44.99.99↔	Autres opérations de l'estomac, autre
42.81.32↔	Insertion et remplacement de plus de deux prothèses non auto-expandibles (tubes permanents) dans l'œsophage, par laparoscopie	46.99.10↔	Décompression de l'intestin
42.81.42↔	Insertion et remplacement de plus de deux prothèses auto-expandibles (tubes permanents) dans l'œsophage, par endoscopie	46.99.51↔	Insertion ou remplacement de prothèse non auto-expandible dans l'intestin, par chirurgie ouverte
42.81.50↔	Insertion et remplacement de prothèse auto-expandible (tube permanent) dans l'œsophage, par chirurgie ouverte	46.99.52↔	Insertion ou remplacement de prothèse non auto-expandible dans l'intestin, par laparoscopie
42.81.51↔	Insertion et remplacement de deux prothèses auto-expandibles (tubes permanents) dans l'œsophage, par chirurgie ouverte	46.99.61↔	Insertion ou remplacement de prothèse auto-expandible dans l'intestin, par chirurgie ouverte
42.81.52↔	Insertion et remplacement de plus de deux prothèses auto-expandibles (tubes permanents) dans l'œsophage, par chirurgie ouverte	46.99.62↔	Insertion ou remplacement de prothèse auto-expandible dans l'intestin, par laparoscopie
42.81.60↔	Insertion et remplacement de prothèse auto-expandible (tube permanent) dans l'œsophage, par laparoscopie	46.99.71↔	Enlèvement chirurgical ouvert de prothèse de l'intestin
42.81.61↔	Insertion et remplacement de deux prothèses auto-expandibles (tubes permanents) dans l'œsophage, par laparoscopie	46.99.72↔	Enlèvement laparoscopique de prothèse de l'intestin
42.81.62↔	Insertion et remplacement de plus de deux prothèses auto-expandibles (tubes permanents) dans l'œsophage, par laparoscopie	46.99.80↔	Section des brides de Ladd
		46.99.91↔	Autres opérations chirurgicale ouverte de l'intestin
		46.99.92↔	Autres opérations laparoscopique de l'intestin
		46.99.93↔	Fermeture de brèche du méso lors d'hernie interne, chirurgicale ouverte
		46.99.94↔	Fermeture de brèche du méso lors d'hernie interne, laparoscopique
		48.73↔	Fermeture d'autre fistule rectale
		48.74↔	Rectectostomie
		48.76.00↔	Autre rectopexie, SAP

48.76.99↔	Autre rectopexie, autre	51.99.42↔	Autre opération des voies biliaires, insertion ou remplacement chirurgical ouvert de trois stents (prothèses) auto-expansibles
50.12.00↔	Biopsie ouverte du foie, SAP	51.99.43↔	Autre opération des voies biliaires, insertion ou remplacement chirurgical ouvert de quatre stents (prothèses) auto-expansibles
50.12.09↔	Biopsie ouverte du foie, autre	51.99.44↔	Autre opération des voies biliaires, insertion ou remplacement chirurgical ouvert de cinq stents (prothèses) auto-expansibles
50.12.11↔	Biopsie du foie, par excision, par chirurgie ouverte	51.99.45↔	Autre opération des voies biliaires, insertion ou remplacement chirurgical ouvert de six (ou plus) stents (prothèses) auto-expansibles
50.12.12↔	Biopsie du foie, par biopsie à l'aiguille, par chirurgie ouverte	51.99.50↔	Autre opération des voies biliaires, insertion ou remplacement laparoscopique de stent (prothèse) auto-expansible
50.14↔	Biopsie du foie par voie laparoscopique	51.99.51↔	Autre opération des voies biliaires, insertion ou remplacement laparoscopique de deux stents (prothèses) auto-expansibles
51.02↔	Cholécystostomie au trocart	51.99.52↔	Autre opération des voies biliaires, insertion ou remplacement laparoscopique de trois stents (prothèses) auto-expansibles
51.03↔	Autre cholécystostomie	51.99.53↔	Autre opération des voies biliaires, insertion ou remplacement laparoscopique de quatre stents (prothèses) auto-expansibles
51.13↔	Biopsie de la vésicule ou des voies biliaires, ouverte	51.99.54↔	Autre opération des voies biliaires, insertion ou remplacement laparoscopique de cinq stents (prothèses) auto-expansibles
51.31↔	Anastomose entre la vésicule biliaire et les voies hépatiques	51.99.55↔	Autre opération des voies biliaires, insertion ou remplacement laparoscopique de six (ou plus) stents (prothèses) auto-expansibles
51.41.00↔	Incision du cholédoque avec extraction de calcul, SAP	51.99.90‡↔	Autre opération endoscopique des voies biliaires
51.41.09↔	Incision du cholédoque avec extraction de calcul, autre	51.99.91‡↔	Autre réparation des voies biliaires
51.41.11↔	Incision du cholédoque avec extraction de calcul, par chirurgie ouverte	51.99.99‡↔	Autre opération des voies biliaires, autre
51.41.21↔	Incision du cholédoque avec extraction de calcul, par laparoscopie	52.12↔	Biopsie ouverte du pancréas
51.42.00↔	Incision du cholédoque avec autre désobstruction, SAP	52.50↔	Pancréatectomie partielle, SAP
51.42.09↔	Incision du cholédoque avec autre désobstruction, autre	52.51.10↔	Pancréatectomie céphalique conservant le pylore
51.42.11↔	Incision du cholédoque avec autre désobstruction, par chirurgie ouverte	52.51.20↔	Pancréatectomie céphalique conservant le duodénum
51.42.21↔	Incision du cholédoque avec autre désobstruction, par laparoscopie	52.51.31↔	Réséction pancréatico-duodénale avec réséction partielle de l'estomac
51.43↔	Insertion de tube cholédocho-hépatique pour décompression	52.52.11↔	Pancréatectomie caudale, par chirurgie ouverte
51.44.00↔	Incision du canal cystique et des canaux hépatiques pour extraction de calcul, SAP	52.52.12↔	Pancréatectomie caudale, par laparoscopie
51.44.09↔	Incision du canal cystique et des canaux hépatiques pour extraction de calcul, autre	52.54↔	Réséction segmentaire du corps du pancréas
51.44.11↔	Incision du canal cystique et des canaux hépatiques pour extraction de calcul, par chirurgie ouverte	52.59↔	Autre pancréatectomie partielle
51.44.21↔	Incision du canal cystique et des canaux hépatiques pour extraction de calcul, par laparoscopie	52.60↔	Pancréatectomie totale, SAP
51.49.00↔	Incision du canal cystique et des canaux hépatiques pour désobstruction, SAP	52.61↔	Pancréatectomie totale avec gastrectomie partielle
51.49.09↔	Incision du canal cystique et des canaux hépatiques pour désobstruction, autre	52.62↔	Pancréatectomie totale conservant le pylore
51.49.11↔	Incision du canal cystique et des canaux hépatiques pour désobstruction, par chirurgie ouverte	52.63↔	Pancréatectomie totale conservant le duodénum
51.49.21↔	Incision du canal cystique et des canaux hépatiques pour désobstruction, par laparoscopie	52.92↔	Canulation du canal pancréatique
51.61↔	Excision de canal cystique persistant	52.95.00↔	Autre réparation du pancréas, SAP
51.62↔	Excision de l'ampoule de Vater (avec réimplantation du cholédoque)	52.95.10↔	Extraction chirurgicale ouverte de calcul(s) du canal pancréatique
51.63↔	Autre excision du cholédoque	52.95.11↔	Extraction laparoscopique de calcul(s) du canal pancréatique
51.69↔	Excision d'autre canal biliaire	52.95.20↔	Dilatation laparoscopique du canal pancréatique
51.71↔	Suture simple du cholédoque	52.95.30↔	Insertion chirurgicale ouverte de drain dans le canal pancréatique
51.72↔	Plastie du cholédoque	52.95.31↔	Insertion laparoscopique de drain dans le canal pancréatique
51.79↔	Réparation du canal cystique et des canaux hépatiques	52.95.40↔	Insertion ou remplacement de stent (prothèse) non auto-expansible dans le canal pancréatique, chirurgical ouvert
51.81↔	Dilatation du sphincter d'Oddi	52.95.41↔	Insertion ou remplacement de stent (prothèse) non auto-expansible dans le canal pancréatique, par laparoscopie
51.82‡↔	Sphinctérotomie pancréatique	52.95.50↔	Insertion ou remplacement de stent (prothèse) auto-expansible dans le canal pancréatique, chirurgical ouvert
51.83↔	Sphinctéroplastie pancréatique	52.95.51↔	Insertion ou remplacement de stent (prothèse) auto-expansible dans le canal pancréatique, par laparoscopie
51.89↔	Autres opérations du sphincter d'Oddi	52.95.60↔	Réparation laparoscopique du canal pancréatique
51.93↔	Fermeture d'autre fistule biliaire	52.95.70↔	Réparation du pancréas
51.94↔	Révision d'anastomose des voies biliaires	52.95.90↔	Autre réparation du pancréas, autre opération endoscopique du pancréas
51.95.20↔	Ablation d'endoprothèse de voie biliaire, par chirurgie ouverte	52.95.99↔	Autre réparation du pancréas, autre
51.95.21↔	Ablation d'endoprothèse de voie biliaire, par laparoscopie	52.99.00↔	Autres opérations à ciel ouvert du pancréas, SAP
51.99.11↔	Destruction de matériel des voies biliaires	52.99.10↔	Autres opérations à ciel ouvert du pancréas, dilatation du canal pancréatique
51.99.12↔	Insertion de drain des voies biliaires	52.99.20↔	Autres opérations à ciel ouvert du pancréas, réparation du canal pancréatique
51.99.14↔	Révision des voies biliaires	52.99.99↔	Autres opérations à ciel ouvert du pancréas, autre
51.99.20↔	Autres opération des voies biliaires, insertion ou remplacement chirurgical ouvert de stent (prothèse) non auto-expansible	54.0x.00↔	Incision de la paroi abdominale, SAP
51.99.21↔	Autre opération des voies biliaires, insertion ou remplacement chirurgical ouvert de plusieurs stents (prothèse) non auto-expansibles	54.0x.10↔	Incision de la paroi abdominale, drainage extrapéritonéal de la paroi abdominale
51.99.30↔	Autre opération des voies biliaires, insertion ou remplacement laparoscopique de stent (prothèse) non auto-expansible	54.0x.99↔	Incision de la paroi abdominale, autre
51.99.31↔	Autre opération des voies biliaires, insertion ou remplacement laparoscopique de plusieurs stents (prothèse) non auto-expansibles	54.11↔	Laparotomie exploratrice
51.99.40↔	Autre opération des voies biliaires, insertion ou remplacement chirurgical ouvert de stent (prothèse) auto-expansible		
51.99.41↔	Autre opération des voies biliaires, insertion ou remplacement chirurgical ouvert de deux stents (prothèses) auto-expansibles		

54.12.00↔	Relaparotomie, SAP	68.42↔	Hystérectomie totale, par chirurgie ouverte
54.12.10↔	Laparotomie de second regard	68.43↔	Hystérectomie totale, par voie vaginale
54.12.11↔	Laparotomie de contrôle d'hémorragie post-opératoire	68.44↔	Hystérectomie totale, par voie vaginale, assistée par laparoscopie [LAVH]
54.12.99↔	Relaparotomie, autre	68.49↔	Hystérectomie totale, autre
54.13↔	Laparotomie avec drainage	69.19↔	Autre excision ou destruction de l'utérus et des structures de soutien
54.19↔	Autre laparotomie	70.32.00↔	Excision ou destruction locale de lésion ou tissu du cul-de-sac de Douglas, SAP
54.21.00↔	Laparoscopie, SAP	70.32.10↔	Excision locale de lésion ou tissu du cul-de-sac de Douglas
54.21.10↔	Laparoscopie, laparoscopie diagnostique	70.32.11↔	Destruction locale de lésion ou tissu du cul-de-sac de Douglas
54.21.30↔	Laparoscopie, laparoscopie avec drainage	70.32.99↔	Excision ou destruction locale de lésion ou tissu du cul-de-sac de Douglas, autre
54.21.99↔	Laparoscopie, autre	70.92.00↔	Autre opération du cul-de-sac, SAP
54.23↔	Biopsie péritonéale	70.92.10↔	Plastie d'entéro-élytrocèle
54.3x.00↔	Excision ou destruction de lésion ou tissu de la paroi abdominale ou de l'ombilic, SAP	70.92.99↔	Autre opération du cul-de-sac, autre
54.3x.10↔	Omphalectomie	70.93↔	Autres opérations du cul-de-sac, avec greffon ou prothèse
54.3x.19↔	Autre excision de lésion ou tissu de la paroi abdominale ou de l'ombilic	82.91↔	Lyse d'adhérence de la main
54.3x.20↔	Destruction de lésion ou tissu de la paroi abdominale ou de l'ombilic	82.99.10↔	Autres opérations de tendon de la main
54.3x.99↔	Excision ou destruction de lésion ou tissu de la paroi abdominale ou de l'ombilic, autre	82.99.20↔	Autres opérations de fascia de la main
54.4x.00↔	Excision ou destruction de tissu péritonéal, SAP	82.99.30↔	Autres opérations de muscle de la main
54.4x.10↔	Excision d'appendice épiploïque	83.02.10↔	Myotomie, tête et cou
54.4x.11↔	Excision de mésentère	83.02.11↔	Myotomie, épaule et aisselle
54.4x.12↔	Excision d'épiploon	83.02.12↔	Myotomie, bras et coude
54.4x.99↔	Excision ou destruction de tissu péritonéal, autre	83.02.13↔	Myotomie, avant-bras
54.62↔	Autre suture différée de plaie abdominale granulante	83.02.14↔	Myotomie, paroi thoracique, abdomen et dos
54.63.00↔	Autre suture de la paroi abdominale, SAP	83.02.15↔	Myotomie, région inguino-génitale et fesses
54.63.10↔	Autre suture de la paroi abdominale, suture de lacération de la paroi abdominale	83.02.16↔	Myotomie, membre inférieur
54.63.99↔	Autre suture de la paroi abdominale, autre	83.02.19↔	Myotomie, autre site
54.64.00↔	Suture du péritoine, SAP	83.03.10↔	Bursotomie, tête et cou
54.64.10↔	Suture du péritoine, suture du mésentère, du grand ou du petit épiploon (après lacération)	83.03.11↔	Bursotomie, épaule et aisselle
54.64.99↔	Suture du péritoine, autre	83.03.12↔	Bursotomie, bras et coude
54.74↔	Autre réparation de l'épiploon	83.03.13↔	Bursotomie, avant-bras
54.92↔	Extraction de corps étranger de la cavité péritonéale	83.03.14↔	Bursotomie, paroi thoracique, abdomen et dos
54.94↔	Création d'un shunt péritonéo-vasculaire	83.03.15↔	Bursotomie, région inguino-génitale et fesses
54.99.00↔	Autres opérations de la région abdominale, SAP	83.03.16↔	Bursotomie, membre inférieur
54.99.30↔	Autres opérations de la région abdominale, résection de tissu de la région abdominale dont l'organe auquel il appartient est incertain	83.03.19↔	Bursotomie, autre site
54.99.31↔	Debulking par laparotomie	83.09.10↔	Extraction de corps étranger de muscle, de tendon et de fascia, tête et cou
54.99.40↔	Autres opérations de la région abdominale, révision de fistule cutanéopéritonéale (cathéter à demeure)	83.09.11↔	Extraction de corps étranger de muscle, de tendon et de fascia, épaule et aisselle
54.99.41↔	Autres opérations de la région abdominale, excision ou fermeture de fistule cutanéopéritonéale (cathéter à demeure)	83.09.12↔	Extraction de corps étranger de muscle, de tendon et de fascia, bras et coude
54.99.50↔	Autres opérations de la région abdominale, fermeture temporaire de la paroi abdominale	83.09.13↔	Extraction de corps étranger de muscle, de tendon et de fascia, avant-bras
54.99.60↔	Autres opérations de la région abdominale, lombotomie	83.09.14↔	Extraction de corps étranger de muscle, de tendon et de fascia, paroi thoracique, abdomen et dos
54.99.61↔	Autres opérations de la région abdominale, relombotomie	83.09.15↔	Extraction de corps étranger de muscle, de tendon et de fascia, région inguino-génitale et fesses
54.99.80↔	Utilisation de cathéters avec pompe automatique programmable et rechargeable pour le drainage continu d'ascite	83.09.16↔	Extraction de corps étranger de muscle, de tendon et de fascia, membre inférieur
54.99.81↔	Révision de cathéters avec pompe automatique programmable et rechargeable pour le drainage continu d'ascite	83.09.19↔	Extraction de corps étranger de muscle, de tendon et de fascia, autre site
54.99.82↔	Élimination d'une obstruction mécanique de cathéters avec pompe automatique programmable et rechargeable pour drainage continu d'ascite	83.09.90↔	Autre incision de tissu mou, tête et cou
54.99.99↔	Autres opérations de la région abdominale, autre	83.09.91↔	Autre incision de tissu mou, épaule et aisselle
54.a0↔	Opérations rétropéritonéales, SAP	83.09.92↔	Autre incision de tissu mou, bras et coude
54.a1↔	Excision et destruction de tissu rétropéritonéal	83.09.93↔	Autre incision de tissu mou, avant-bras
54.a9↔	Opérations rétropéritonéales, autre	83.09.94↔	Autre incision de tissu mou, paroi thoracique, abdomen et dos
59.00↔	Dissection rétropéritonéale, SAP	83.09.95↔	Autre incision de tissu mou, région inguino-génitale et fesses
59.19↔	Autre incision de tissu périvésical	83.09.96↔	Autre incision de tissu mou, membre inférieur
59.91↔	Excision de tissu périrénal ou périvésical	83.09.97↔	Autre incision de tissu mou, autre site
59.92↔	Autres opérations de tissu périrénal ou périvésical	83.11↔	Ténotomie du tendon d'Achille
68.30↔	Hystérectomie subtotale, SAP	83.12↔	Ténotomie des adducteurs de la hanche
68.31↔	Hystérectomie subtotale, par laparoscopie	83.13.10↔	Incision de tendon, tête et cou
68.32↔	Hystérectomie subtotale, par chirurgie ouverte	83.13.11↔	Incision de tendon, épaule et aisselle
68.39↔	Hystérectomie subtotale, autre	83.13.12↔	Incision de tendon, bras et coude
68.40↔	Hystérectomie totale, SAP	83.13.13↔	Incision de tendon, avant-bras
68.41↔	Hystérectomie totale, par laparoscopie	83.13.14↔	Incision de tendon, paroi thoracique, abdomen et dos
		83.13.15↔	Incision de tendon, région inguino-génitale et fesses
		83.13.16↔	Incision de tendon, membre inférieur
		83.13.19↔	Incision de tendon, autre site

83.13.20↔	Section de tendon, tête et cou	83.31.15↔	Excision de lésion de gaine tendineuse, région inguino-génitale et fesses
83.13.21↔	Section de tendon, épaule et aisselle	83.31.16↔	Excision de lésion de gaine tendineuse, membre inférieur
83.13.22↔	Section de tendon, bras et coude	83.31.19↔	Excision de lésion de gaine tendineuse, autre site
83.13.23↔	Section de tendon, avant-bras	83.32.10↔	Excision de lésion de muscle, tête et cou
83.13.24↔	Section de tendon, paroi thoracique, abdomen et dos	83.32.11↔	Excision de lésion de muscle, épaule et bras
83.13.25↔	Section de tendon, région inguino-génitale et fesses	83.32.12↔	Excision de lésion de muscle, paroi thoracique, abdomen et dos
83.13.26↔	Section de tendon, membre inférieur	83.32.13↔	Excision de lésion de muscle, région inguino-génitale et fesses
83.13.29↔	Section de tendon, autre site	83.32.14↔	Excision de lésion de muscle, membre inférieur
83.14.10↔	Fasciotomie ou aponévrotomie, tête et cou	83.32.19↔	Excision de lésion de muscle, autre site
83.14.11↔	Fasciotomie ou aponévrotomie, épaule et aisselle	83.39.10↔	Excision de lésion d'un tendon de la tête et du cou
83.14.12↔	Fasciotomie ou aponévrotomie, bras et coude	83.39.11↔	Excision de lésion de tendon, épaule et bras
83.14.13↔	Fasciotomie ou aponévrotomie, avant-bras	83.39.12↔	Excision de lésion de tendon, paroi thoracique, abdomen et dos
83.14.14↔	Fasciotomie ou aponévrotomie, paroi thoracique, abdomen et dos	83.39.13↔	Excision de lésion de tendon, région inguino-génitale et fesses
83.14.15↔	Fasciotomie ou aponévrotomie, région inguino-génitale et fesses	83.39.14↔	Excision de lésion de tendon, membre inférieur
83.14.16↔	Fasciotomie ou aponévrotomie, membre inférieur	83.39.19↔	Excision de lésion de tendon, autre site
83.14.19↔	Fasciotomie ou aponévrotomie, autre site	83.39.20↔	Excision de lésion de fascia, tête et cou
83.19.10↔	Section de muscle, tête et cou	83.39.21↔	Excision de lésion de fascia, épaule et bras
83.19.11↔	Section de muscle, épaule et aisselle	83.39.22↔	Excision de lésion de fascia, paroi thoracique, abdomen et dos
83.19.12↔	Section de muscle, bras et coude	83.39.23↔	Excision de lésion de fascia, région inguino-génitale et fesses
83.19.13↔	Section de muscle, avant-bras	83.39.24↔	Excision de lésion de fascia, membre inférieur
83.19.14↔	Section de muscle, paroi thoracique, abdomen et dos	83.39.29↔	Excision de lésion de fascia, autre site
83.19.15↔	Section de muscle, région inguino-génitale et fesses	83.41↔	Excision (prélèvement) de tendon pour greffe
83.19.16↔	Section de muscle, membre inférieur	83.42.10↔	Autre ténectomie, tête et cou
83.19.19↔	Section de muscle, autre site	83.42.11↔	Autre ténectomie, épaule et aisselle
83.19.20↔	Désinsertion de muscle, de tendon et de fascia, tête et cou	83.42.12↔	Autre ténectomie, bras et coude
83.19.21↔	Désinsertion de muscle, de tendon et de fascia, épaule et aisselle	83.42.13↔	Autre ténectomie, avant-bras
83.19.22↔	Désinsertion de muscle, de tendon et de fascia, bras et coude	83.42.14↔	Autre ténectomie, paroi thoracique, abdomen et dos
83.19.23↔	Désinsertion de muscle, de tendon et de fascia, avant-bras	83.42.15↔	Autre ténectomie, région inguino-génitale et fesses
83.19.24↔	Désinsertion de muscle, de tendon et de fascia, paroi thoracique, abdomen et dos	83.42.16↔	Autre ténectomie, membre inférieur
83.19.25↔	Désinsertion de muscle, de tendon et de fascia, région inguino-génitale et fesses	83.42.19↔	Autre ténectomie, autre site
83.19.26↔	Désinsertion de muscle, de tendon et de fascia, membre inférieur	83.44.00↔	Autre fasciectomie, SAP
83.19.29↔	Désinsertion de muscle, de tendon et de fascia, autre site	83.44.10↔	Autre fasciectomie, tête et cou
83.19.30↔	Section de pédicule de lambeau après plastie de lambeau, tête et cou	83.44.11↔	Autre fasciectomie, épaule et aisselle
83.19.31↔	Section de pédicule de lambeau après plastie de lambeau, épaule et aisselle	83.44.12↔	Autre fasciectomie, bras et coude
83.19.32↔	Section de pédicule de lambeau après plastie de lambeau, bras et coude	83.44.13↔	Autre fasciectomie, avant-bras
83.19.33↔	Section de pédicule de lambeau après plastie de lambeau, avant-bras	83.44.14↔	Autre fasciectomie, paroi thoracique, abdomen et dos
83.19.34↔	Section de pédicule de lambeau après plastie de lambeau, paroi thoracique, abdomen et dos	83.44.15↔	Autre fasciectomie, région inguino-génitale et fesses
83.19.35↔	Section de pédicule de lambeau après plastie de lambeau, région inguino-génitale et fesses	83.44.16↔	Autre fasciectomie, membre inférieur
83.19.36↔	Section de pédicule de lambeau après plastie de lambeau, membre inférieur	83.44.19↔	Autre fasciectomie, autre site
83.19.39↔	Section de pédicule de lambeau après plastie de lambeau, autre site	83.44.99↔	Autre fasciectomie, autre
83.19.90↔	Autre section de tissu mou, tête et cou	83.45.10↔	Autre myectomie, tête et cou
83.19.91↔	Autre section de tissu mou, épaule et aisselle	83.45.11↔	Autre myectomie, épaule et aisselle
83.19.92↔	Autre section de tissu mou, bras et coude	83.45.12↔	Autre myectomie, bras et coude
83.19.93↔	Autre section de tissu mou, avant-bras	83.45.13↔	Autre myectomie, avant-bras
83.19.94↔	Autre section de tissu mou, paroi thoracique, abdomen et dos	83.45.14↔	Autre myectomie, paroi thoracique, abdomen et dos
83.19.95↔	Autre section de tissu mou, région inguino-génitale et fesses	83.45.15↔	Autre myectomie, région inguino-génitale et fesses
83.19.96↔	Autre section de tissu mou, membre inférieur	83.45.16↔	Autre myectomie, membre inférieur
83.19.97↔	Autre section de tissu mou, autre site	83.45.19↔	Autre myectomie, autre site
83.21.11↔	Biopsie ouverte de tissu mou	83.49.10↔	Excision de gaine tendineuse, tête et cou
83.21.21↔	Biopsie ouverte de muscle	83.49.11↔	Excision de gaine tendineuse, épaule et aisselle
83.21.30↔	Biopsie de tissu mou, biopsie de bourse séreuse	83.49.12↔	Excision de gaine tendineuse, bras et coude
83.31.10↔	Excision de lésion de gaine tendineuse, tête et cou	83.49.13↔	Excision de gaine tendineuse, avant-bras
83.31.11↔	Excision de lésion de gaine tendineuse, épaule et aisselle	83.49.14↔	Excision de gaine tendineuse, paroi thoracique et dos
83.31.12↔	Excision de lésion de gaine tendineuse, bras et coude	83.49.15↔	Excision de gaine tendineuse, région inguino-génitale et fesses
83.31.13↔	Excision de lésion de gaine tendineuse, avant-bras	83.49.16↔	Excision de gaine tendineuse, membre inférieur
83.31.14↔	Excision de lésion de gaine tendineuse, paroi thoracique, abdomen et dos	83.49.19↔	Excision de gaine tendineuse, autre site
		83.49.20↔	Résection compartimentale, tête et cou
		83.49.21↔	Résection compartimentale, épaule et aisselle
		83.49.22↔	Résection compartimentale, bras et coude
		83.49.23↔	Résection compartimentale, avant-bras
		83.49.24↔	Résection compartimentale, paroi thoracique, abdomen et dos
		83.49.25↔	Résection compartimentale, région inguino-génitale et fesses
		83.49.26↔	Résection compartimentale, membre inférieur
		83.49.29↔	Résection compartimentale, autre site
		83.49.30↔	Autre excision de tissu mou, tête et cou
		83.49.31↔	Autre excision de tissu mou, épaule et aisselle
		83.49.32↔	Autre excision de tissu mou, bras et coude
		83.49.33↔	Autre excision de tissu mou, avant-bras
		83.49.34↔	Autre excision de tissu mou, paroi thoracique, abdomen et dos



83.49.35↔	Autre excision de tissu mou, région inguino-génitale et fesses	83.77.12↔	Transposition ou transplantation de muscle, bras et coude
83.49.36↔	Autre excision de tissu mou, membre inférieur	83.77.13↔	Transposition ou transplantation de muscle, avant-bras
83.49.39↔	Autre excision de tissu mou, autre site	83.77.14↔	Transposition ou transplantation de muscle, paroi thoracique, abdomen et dos
83.5x.10↔	Bursectomie, tête et cou	83.77.15↔	Transposition ou transplantation de muscle, région inguino-génitale et fesses
83.5x.11↔	Bursectomie, épaule et aisselle	83.77.16↔	Transposition ou transplantation de muscle, membre inférieur
83.5x.12↔	Bursectomie, bras et coude	83.77.19↔	Transposition ou transplantation de muscle, autre site
83.5x.13↔	Bursectomie, avant-bras	83.85.10↔	Rallongement de muscle ou de tendon, tête et cou
83.5x.14↔	Bursectomie, paroi thoracique, abdomen et dos	83.85.11↔	Rallongement de muscle ou de tendon, épaule et aisselle
83.5x.15↔	Bursectomie, région inguino-génitale et fesses	83.85.12↔	Rallongement de muscle ou de tendon, bras et coude
83.5x.16↔	Bursectomie, membre inférieur	83.85.13↔	Rallongement de muscle ou de tendon, avant-bras
83.5x.19↔	Bursectomie, autre site	83.85.14↔	Rallongement de muscle ou de tendon, paroi thoracique, abdomen et dos
83.61.11↔	Suture de gaine tendineuse, épaule et aisselle	83.85.15↔	Rallongement de muscle ou de tendon, région inguino-génitale et fesses
83.61.12↔	Suture de gaine tendineuse, bras et coude	83.85.16↔	Rallongement de muscle ou de tendon, membre inférieur
83.61.13↔	Suture de gaine tendineuse, avant-bras	83.85.19↔	Rallongement de muscle ou de tendon, autre site
83.61.14↔	Suture de gaine tendineuse, paroi thoracique, abdomen et dos	83.85.20↔	Raccourcissement de muscle ou de tendon, tête et cou
83.61.15↔	Suture de gaine tendineuse, région inguino-génitale et fesses	83.85.21↔	Raccourcissement de muscle ou de tendon, épaule et aisselle
83.61.16↔	Suture de gaine tendineuse, membre inférieur	83.85.22↔	Raccourcissement de muscle ou de tendon, bras et coude
83.61.19↔	Suture de gaine tendineuse, autre site	83.85.23↔	Raccourcissement de muscle ou de tendon, avant-bras
83.62.10↔	Suture différée de tendon, tête et cou	83.85.24↔	Raccourcissement de muscle ou de tendon, paroi thoracique, abdomen et dos
83.62.11↔	Suture différée de tendon, épaule et aisselle	83.85.25↔	Raccourcissement de muscle ou de tendon, région inguino-génitale et fesses
83.62.12↔	Suture différée de tendon, bras et coude	83.85.26↔	Raccourcissement de muscle ou de tendon, membre inférieur
83.62.13↔	Suture différée de tendon, avant-bras	83.85.29↔	Raccourcissement de muscle ou de tendon, autre site
83.62.14↔	Suture différée de tendon, paroi thoracique, abdomen et dos	83.86↔	Plastie du quadriceps
83.62.15↔	Suture différée de tendon, région inguino-génitale et fesses	83.87.10↔	Plastie musculaire, tête et cou
83.62.16↔	Suture différée de tendon, membre inférieur	83.87.11↔	Plastie musculaire, épaule et aisselle
83.62.19↔	Suture différée de tendon, autre site	83.87.12↔	Plastie musculaire, bras et coude
83.64.10↔	Autre suture de tendon, tête et cou	83.87.13↔	Plastie musculaire, avant-bras
83.64.11↔	Autre suture de tendon, épaule et aisselle	83.87.14↔	Plastie musculaire, paroi thoracique, abdomen et dos
83.64.12↔	Autre suture de tendon, bras et coude	83.87.15↔	Plastie musculaire, région inguino-génitale et fesses
83.64.13↔	Autre suture de tendon, avant-bras	83.87.16↔	Plastie musculaire, membre inférieur
83.64.14↔	Autre suture de tendon, paroi thoracique, abdomen et dos	83.87.19↔	Plastie musculaire, autre site
83.64.15↔	Autre suture de tendon, région inguino-génitale et fesses	83.87.90↔	Autres opérations plastiques de muscle, tête et cou
83.64.16↔	Autre suture de tendon, membre inférieur	83.87.91↔	Autres opérations plastiques de muscle, épaule et aisselle
83.64.19↔	Autre suture de tendon, autre site	83.87.92↔	Autres opérations plastiques de muscle, bras et coude
83.65.10↔	Autre suture de muscle ou de fascia, tête et cou	83.87.93↔	Autres opérations plastiques de muscle, avant-bras
83.65.11↔	Autre suture de muscle ou de fascia, épaule et aisselle	83.87.94↔	Autres opérations plastiques de muscle, paroi thoracique, abdomen et dos
83.65.12↔	Autre suture de muscle ou de fascia, bras et coude	83.87.95↔	Autres opérations plastiques de muscle, région inguino-génitale et fesses
83.65.13↔	Autre suture de muscle ou de fascia, avant-bras	83.87.96↔	Autres opérations plastiques de muscle, membre inférieur
83.65.14↔	Autre suture de muscle ou de fascia, paroi thoracique, abdomen et dos	83.87.97↔	Autres opérations plastiques de muscle, autre site
83.65.15↔	Autre suture de muscle ou de fascia, région inguino-génitale et fesses	83.88.10↔	Plastie d'augmentation de tendon, tête et cou
83.65.16↔	Autre suture de muscle ou de fascia, membre inférieur	83.88.11↔	Plastie d'augmentation de tendon, épaule et aisselle
83.65.19↔	Autre suture de muscle, tendon et fascia, autre site	83.88.12↔	Plastie d'augmentation de tendon, bras et coude
83.72.10↔	Recul de tendon, tête et cou	83.88.13↔	Plastie d'augmentation de tendon, avant-bras
83.72.11↔	Recul de tendon, épaule et aisselle	83.88.14↔	Plastie d'augmentation de tendon, paroi thoracique, abdomen et dos
83.72.12↔	Recul de tendon, bras et coude	83.88.15↔	Plastie d'augmentation de tendon, région inguino-génitale et fesses
83.72.13↔	Recul de tendon, avant-bras	83.88.16↔	Plastie d'augmentation de tendon, membre inférieur
83.72.14↔	Recul de tendon, paroi thoracique, abdomen et dos	83.88.19↔	Plastie d'augmentation de tendon, autre site
83.72.15↔	Recul de tendon, région inguino-génitale et fesses	83.88.20↔	Plastie de remplacement de tendon, tête et cou
83.72.16↔	Recul de tendon, membre inférieur	83.88.21↔	Plastie de remplacement de tendon, épaule et aisselle
83.72.19↔	Recul de tendon, autre site	83.88.22↔	Plastie de remplacement de tendon, bras et coude
83.73.10↔	Rattachement de tendon, tête et cou	83.88.23↔	Plastie de remplacement de tendon, avant-bras
83.73.11↔	Rattachement de tendon, épaule et aisselle	83.88.24↔	Plastie de remplacement de tendon, paroi thoracique, abdomen et dos
83.73.12↔	Rattachement de tendon, bras et coude	83.88.25↔	Plastie de remplacement de tendon, région inguino-génitale et fesses
83.73.13↔	Rattachement de tendon, avant-bras	83.88.26↔	Plastie de remplacement de tendon, membre inférieur
83.73.14↔	Rattachement de tendon, paroi thoracique, abdomen et dos	83.88.29↔	Plastie de remplacement de tendon, autres sites
83.73.15↔	Rattachement de tendon, région inguino-génitale et fesses	83.88.30↔	Constitution de matériel de greffe, tête et cou
83.73.16↔	Rattachement de tendon, membre inférieur	83.88.31↔	Constitution de matériel de greffe, épaule et aisselle
83.73.19↔	Rattachement de tendon, autre site	83.88.32↔	Constitution de matériel de greffe, bras et coude
83.74.10↔	Rattachement de muscle, tête et cou	83.88.33↔	Constitution de matériel de greffe, avant-bras
83.74.11↔	Rattachement de muscle, épaule et aisselle		
83.74.12↔	Rattachement de muscle, bras et coude		
83.74.13↔	Rattachement de muscle, avant-bras		
83.74.14↔	Rattachement de muscle, paroi thoracique, abdomen et dos		
83.74.15↔	Rattachement de muscle, région inguino-génitale et fesses		
83.74.16↔	Rattachement de muscle, membre inférieur		
83.74.19↔	Rattachement de muscle, autre site		
83.77.10↔	Transposition ou transplantation de muscle, tête et cou		
83.77.11↔	Transposition ou transplantation de muscle, épaule et aisselle		

83.88.34↔	Constitution de matériel de greffe, paroi thoracique, abdomen et dos	83.91.16↔	Lyse d'adhérences de muscle, tendon, fascia et bourse, membre inférieur
83.88.35↔	Constitution de matériel de greffe, région inguino-génitale et fesses	83.91.19↔	Lyse d'adhérences de muscle, tendon, fascia et bourse, autre site
83.88.36↔	Constitution de matériel de greffe, membre inférieur	83.99.10↔	Autres opérations de tendon, tête et cou
83.88.39↔	Constitution de matériel de greffe, autres sites	83.99.11↔	Autres opérations de tendon, épaule et aisselle
83.88.40↔	Ténodèse, tête et cou	83.99.12↔	Autres opérations de tendon, bras et coude
83.88.41↔	Ténodèse, épaule et aisselle	83.99.13↔	Autres opérations de tendon, avant-bras
83.88.42↔	Ténodèse, bras et coude	83.99.14↔	Autres opérations de tendon, paroi thoracique, abdomen et dos
83.88.43↔	Ténodèse, avant-bras	83.99.15↔	Autres opérations de tendon, région inguino-génitale et fesses
83.88.44↔	Ténodèse, paroi thoracique, abdomen et dos	83.99.16↔	Autres opérations de tendon, membre inférieur
83.88.45↔	Ténodèse, région inguino-génitale et fesses	83.99.19↔	Autres opérations de tendon, autre site
83.88.46↔	Ténodèse, membre inférieur	83.99.20↔	Autres opérations de muscle, fascia et bourse, tête et cou
83.88.49↔	Ténodèse, autre site	83.99.21↔	Autres opérations de muscle, fascia et bourse, épaule et aisselle
83.88.90↔	Autres opérations plastiques de tendon, tête et cou	83.99.22↔	Autres opérations de muscle, fascia et bourse, bras et coude
83.88.91↔	Autres opérations plastiques de tendon, épaule et aisselle	83.99.23↔	Autres opérations de muscle, fascia et bourse, avant-bras
83.88.92↔	Autres opérations plastiques de tendon, bras et coude	83.99.24↔	Autres opérations de muscle, fascia et bourse, paroi thoracique, abdomen et dos
83.88.93↔	Autres opérations plastiques de tendon, avant-bras	83.99.25↔	Autres opérations de muscle, fascia et bourse, région inguino-génitale et fesses
83.88.94↔	Autres opérations plastiques de tendon, paroi thoracique, abdomen et dos	83.99.26↔	Autres opérations de muscle, fascia et bourse, membre inférieur
83.88.95↔	Autres opérations plastiques de tendon, région inguino-génitale et fesses	83.99.29↔	Autres opérations de muscle, fascia et bourse, autre site
83.88.96↔	Autres opérations plastiques de tendon, membre inférieur	83.99.30↔	Révision sans remplacement de stimulateur de muscle squelettique
83.88.97↔	Autres opérations plastiques de tendon, autres sites	86.06.00↔	Implantation d'une pompe de perfusion totalement implantable, SAP
83.89.10↔	Allongement, raccourcissement et doublement de fascia, tête et cou	86.06.10↔	Implantation d'une pompe de perfusion totalement implantable pour perfusion intraventriculaire avec profil journalier variable programmable
83.89.11↔	Allongement, raccourcissement et doublement de fascia, épaule et aisselle	86.06.11↔	Implantation d'une pompe de perfusion totalement implantable pour perfusion intraventriculaire à débit constant (mue par pression de gaz)
83.89.12↔	Allongement, raccourcissement et doublement de fascia, bras et coude	86.06.20↔	Implantation d'une pompe de perfusion totalement implantable pour perfusion intrathécale et épidurale avec profil journalier variable programmable
83.89.13↔	Allongement, raccourcissement et doublement de fascia, avant-bras	86.06.21↔	Implantation d'une pompe de perfusion totalement implantable pour perfusion intrathécale et épidurale à débit constant (mue par pression de gaz)
83.89.14↔	Allongement, raccourcissement et doublement de fascia, paroi thoracique, abdomen et dos	86.06.99↔	Implantation d'une pompe de perfusion totalement implantable, autre
83.89.15↔	Allongement, raccourcissement et doublement de fascia, région inguino-génitale et fesses	86.08.00↔	Remplacement d'une pompe de perfusion totalement implantable, SAP
83.89.16↔	Allongement, raccourcissement et doublement de fascia, membre inférieur	86.08.10↔	Remplacement d'une pompe de perfusion totalement implantable pour perfusion intraventriculaire avec profil journalier variable programmable
83.89.19↔	Allongement, raccourcissement et doublement de fascia, autre site	86.08.11↔	Remplacement d'une pompe de perfusion totalement implantable pour perfusion intraventriculaire à débit constant (mue par pression de gaz)
83.89.20↔	Recouvrement de défaut de fascia, tête et cou	86.08.20↔	Remplacement d'une pompe de perfusion totalement implantable pour perfusion intrathécale et épidurale avec profil journalier variable programmable
83.89.21↔	Recouvrement de défaut de fascia, épaule et aisselle	86.08.21↔	Remplacement d'une pompe de perfusion totalement implantable pour perfusion intrathécale et épidurale à débit constant (mue par pression de gaz)
83.89.22↔	Recouvrement de défaut de fascia, bras et coude	86.08.99↔	Remplacement d'une pompe de perfusion totalement implantable, autre
83.89.23↔	Recouvrement de défaut de fascia, avant-bras	86.22.20‡↔	Débridement étendu de plaie, infection ou brûlure, par excision, avec insertion de réservoir médicamenteux, tête (sauf lèvre)
83.89.24↔	Recouvrement de défaut de fascia, paroi thoracique, abdomen et dos	86.22.27‡↔	Débridement étendu de plaie, infection ou brûlure, par excision, avec insertion de réservoir médicamenteux, région inguino-génitale
83.89.25↔	Recouvrement de défaut de fascia, région inguino-génitale et fesses	86.22.28‡↔	Débridement étendu de plaie, infection ou brûlure, par excision, avec insertion de réservoir médicamenteux, membre inférieur
83.89.26↔	Recouvrement de défaut de fascia, membre inférieur	86.22.29‡↔	Débridement étendu de plaie, infection ou brûlure, par excision, avec insertion de réservoir médicamenteux, autre site
83.89.29↔	Recouvrement de défaut de fascia, autre site	86.67.10↔	Grefe de peau régénérative temporaire à la tête, non étendue
83.89.90↔	Autres opérations plastiques de fascia, tête et cou	86.67.11↔	Grefe de peau régénérative temporaire au cou, non étendue
83.89.91↔	Autres opérations plastiques de fascia, épaule et aisselle	86.67.12↔	Grefe de peau régénérative temporaire à l'épaule et au bras, non étendue
83.89.92↔	Autres opérations plastiques de fascia, bras et coude	86.67.13↔	Grefe de peau régénérative temporaire à l'avant-bras, non étendue
83.89.93↔	Autres opérations plastiques de fascia, avant-bras	86.67.14↔	Grefe de peau régénérative temporaire à la main, non étendue
83.89.94↔	Autres opérations plastiques de fascia, paroi thoracique, abdomen et dos		
83.89.95↔	Autres opérations plastiques de fascia, région inguino-génitale et fesses		
83.89.96↔	Autres opérations plastiques de fascia, membre inférieur		
83.89.97↔	Autres opérations plastiques de fascia, autre site		
83.91.10↔	Lyse d'adhérences de muscle, tendon, fascia et bourse, tête et cou		
83.91.11↔	Lyse d'adhérences de muscle, tendon, fascia et bourse, épaule et aisselle		
83.91.12↔	Lyse d'adhérences de muscle, tendon, fascia et bourse, bras et coude		
83.91.13↔	Lyse d'adhérences de muscle, tendon, fascia et bourse, avant-bras		
83.91.14↔	Lyse d'adhérences de muscle, tendon, fascia et bourse, paroi thoracique, abdomen et dos		
83.91.15↔	Lyse d'adhérences de muscle, tendon, fascia et bourse, région inguino-génitale et fesses		

86.67.15↔	Grefe de peau régénérative temporaire à la paroi thoracique et au dos, non étendue	86.75.17↔	Révision de lambeau pédiculé ou libre ou de greffe de peau libre, membre inférieur
86.67.16↔	Grefe de peau régénérative temporaire à la région abdominale, non étendue	86.75.19↔	Révision de lambeau pédiculé ou libre ou de greffe de peau libre, autre site
86.67.17↔	Grefe de peau régénérative temporaire au membre inférieur, non étendue	86.75.99↔	Révision de lambeau pédiculé ou libre, autre
86.67.19↔	Grefe de peau régénérative temporaire à d'autres sites, non étendue	86.84.10↔	Correction de cicatrice rétractile ou de bride cicatricielle, tête
86.67.20↔	Grefe de peau régénérative temporaire à la tête, étendue	86.84.13↔	Correction de cicatrice rétractile ou de bride cicatricielle, avant-bras
86.67.21↔	Grefe de peau régénérative temporaire au cou, étendue	86.84.14↔	Correction de cicatrice rétractile ou de bride cicatricielle, main
86.67.22↔	Grefe de peau régénérative temporaire à l'épaule et au bras, étendue	86.84.17↔	Correction de cicatrice rétractile ou de bride cicatricielle, région inguino-génitale et fesses
86.67.23↔	Grefe de peau régénérative temporaire à l'avant-bras, étendue	86.84.18↔	Correction de cicatrice rétractile ou de bride cicatricielle, membre inférieur
86.67.24↔	Grefe de peau régénérative temporaire à la main, étendue	86.84.19↔	Correction de cicatrice rétractile ou de bride cicatricielle, autre site
86.67.25↔	Grefe de peau régénérative temporaire à la paroi thoracique et au dos, étendue	86.88.50↔	Pose ou remplacement de système de scellement sous vide à portée profonde, os et articulations des membres
86.67.26↔	Grefe de peau régénérative temporaire à la région abdominale, étendue	86.88.51↔	Pose ou remplacement de système de scellement sous vide à portée profonde, thorax, médiastin et sternum
86.67.27↔	Grefe de peau régénérative temporaire au membre inférieur, étendue	86.88.52↔	Pose ou remplacement de système de scellement sous vide, abdomen ouvert
86.67.29↔	Grefe de peau régénérative temporaire à un autre site, étendue	86.88.53↔	Pose ou remplacement de système de scellement sous vide, voie endorectale
86.67.30↔	Remplacement permanent de la peau par matériel de remplacement épidermique	86.88.59↔	Pose ou remplacement de système de scellement sous vide, peau et tissu sous-cutané ou autre site
86.67.31↔	Remplacement permanent de la peau par matériel de remplacement dermique	92.27.00↔	Implantation ou insertion d'élément radioactif (brachythérapie par des sources scellées de radionucléides), surface corporelle, site d'application autre ou non spécifié
86.67.99↔	Grefe de peau régénérative, autre	92.27.10↔	Implantation ou insertion d'élément radioactif (brachythérapie par des sources scellées de radionucléides), organes génitaux féminins, SAP
86.69.10↔	Grefe de peau à la tête (sauf lèvres et bouche), non étendue	92.27.11↔	Implantation ou insertion d'élément radioactif (brachythérapie par des sources scellées de radionucléides), intra-utérine
86.69.11↔	Grefe de peau d'épaisseur partielle au cou, non étendue	92.27.12↔	Implantation ou insertion d'élément radioactif (brachythérapie par des sources scellées de radionucléides), intravaginale
86.69.12↔	Grefe de peau d'épaisseur partielle à l'épaule et au bras, non étendue	92.27.13↔	Implantation ou insertion d'élément radioactif (brachythérapie par des sources scellées de radionucléides), intra-utérine et intravaginale combinée
86.69.13↔	Grefe de peau d'épaisseur partielle à l'avant-bras, non étendue	92.27.21↔	Implantation ou insertion d'élément radioactif (brachythérapie par des sources scellées de radionucléides), surface corporelle
86.69.15↔	Grefe de peau d'épaisseur partielle à la paroi thoracique et au dos, non étendue	92.27.22↔	Implantation ou insertion d'élément radioactif (brachythérapie par des sources scellées de radionucléides), intracavitaire
86.69.16↔	Grefe de peau d'épaisseur partielle à la région abdominale, non étendue	92.27.23↔	Implantation ou insertion d'élément radioactif (brachythérapie par des sources scellées de radionucléides), intraluminaire
86.69.17↔	Grefe de peau d'épaisseur partielle à la région inguino-génitale, non étendue	92.27.30↔	Implantation ou insertion d'élément radioactif (brachythérapie par des sources scellées de radionucléides), vaisseau non spécifié
86.69.18↔	Grefe de peau d'épaisseur partielle à la cuisse et à la jambe, non étendue	92.27.31↔	Implantation ou insertion d'élément radioactif (brachythérapie par des sources scellées de radionucléides), vaisseau coronaire
86.69.19↔	Grefe de peau d'épaisseur partielle à un autre site, non étendue	92.27.39↔	Implantation ou insertion d'élément radioactif (brachythérapie par des sources scellées de radionucléides), autre vaisseau
86.69.1a↔	Grefe de peau d'épaisseur partielle au pied, non étendue	92.27.40↔	Implantation ou insertion peropératoires d'élément radioactif (brachythérapie par des sources scellées de radionucléides)
86.69.20↔	Grefe de peau d'épaisseur partielle à la tête (sauf lèvres et bouche), étendue	92.27.70↔	Moulages radioactifs, SAP
86.69.21↔	Grefe de peau d'épaisseur partielle au cou, étendue	92.27.71↔	Moulages radioactifs: construction et application de moulage radioactif superficiel
86.69.22↔	Grefe de peau d'épaisseur partielle à l'épaule et au bras, étendue	92.27.72↔	Moulages radioactifs: construction et pose d'applicateur non utilisé sur la surface corporelle
86.69.23↔	Grefe de peau d'épaisseur partielle à l'avant-bras, étendue	92.27.73↔	Moulages radioactifs: construction et pose d'applicateur oculaire
86.69.25↔	Grefe de peau d'épaisseur partielle à la paroi thoracique et au dos, étendue	92.27.79↔	Autres moulages radioactifs
86.69.26↔	Grefe de peau d'épaisseur partielle à la région abdominale, étendue	92.28.00↔	Injection, instillation ou administration orale de radio-isotope, SAP
86.69.27↔	Grefe de peau d'épaisseur partielle à la région inguino-génitale, étendue	92.28.01↔	Instillation d'un radionucléide libre dans l'articulation
86.69.28↔	Grefe de peau d'épaisseur partielle aux fesses, étendue	92.28.02↔	Traitement à l'iode radioactif, dose thérapeutique de I-131 jusqu'à 1,2 GBq, sans administration de thyrotropine recombinante (rh-TSH)
86.69.29↔	Grefe de peau d'épaisseur partielle à un autre site, étendue	92.28.03↔	Traitement à l'iode radioactif, dose thérapeutique de I-131 jusqu'à 1,2 GBq, avec administration de thyrotropine recombinante (rh-TSH)
86.69.2a↔	Grefe de peau d'épaisseur partielle à la cuisse et à la jambe, étendue	92.28.04↔	Traitement à l'iode radioactif, dose thérapeutique de I-131 de plus de 1,2 GBq à moins de 5 GBq, sans administration de thyrotropine recombinante (rh-TSH)
86.69.2b↔	Grefe de peau d'épaisseur partielle au pied, étendue		
86.75.10↔	Révision de lambeau pédiculé ou libre ou de greffe de peau libre, tête		
86.75.11↔	Révision de lambeau pédiculé ou libre ou de greffe de peau libre, cou		
86.75.12↔	Révision de lambeau pédiculé ou libre ou de greffe de peau libre, épaule et bras		
86.75.13↔	Révision de lambeau pédiculé ou libre ou de greffe de peau libre, avant-bras		
86.75.14↔	Révision de lambeau pédiculé ou libre ou de greffe de peau libre, main		
86.75.15↔	Révision de lambeau pédiculé ou libre ou de greffe de peau libre, paroi thoracique et dos		
86.75.16↔	Révision de lambeau pédiculé ou libre ou de greffe de peau libre, région abdominale		

92.28.05↔	Traitement à l'iode radioactif, dose thérapeutique de I-131 de plus de 1,2 GBq à moins de 5 GBq, avec administration de thyrotropine recombinante (rh-TSH)	92.29.23↔	Brachythérapie interstitielle par implantation de sources radioactives amovibles en fonction du volume dans plusieurs plans, haut débit de dose
92.28.06↔	Traitement à l'iode radioactif, dose thérapeutique de I-131 de 5 GBq et plus, sans administration de thyrotropine recombinante (rh-TSH)	92.29.24↔	Brachythérapie par implantation peropératoire de sources radioactives amovibles dans plusieurs plans, haut débit de dose
92.28.07↔	Traitement à l'iode radioactif, dose thérapeutique de I-131 de 5 GBq et plus, avec administration de thyrotropine recombinante (rh-TSH)	92.29.29↔	Brachythérapie interstitielle par implantation de sources radioactives amovibles en fonction du volume dans plusieurs plans, autre
92.28.11↔	Thérapie de métastases osseuses par radionucléides libres	92.29.31↔	Brachythérapie interstitielle par implantation de sources radioactives permanentes, jusqu'à 10 sources
92.28.13↔	Radiothérapie par ciblage de récepteurs avec des analogues de la somatostatine conjugués au DOTA	92.29.32↔	Brachythérapie interstitielle par implantation de sources radioactives permanentes, de 11 à 15 sources
92.28.20↔	Radioimmunothérapie par 90Y-ibritumomab-tiuxétan, parentérale	92.29.33↔	Brachythérapie interstitielle par implantation de sources radioactives permanentes, de 16 à 20 sources
92.28.21↔	Administration parentérale de I-131-MIBG (méta-iodobenzylguanidine marquée à l'iode-131)	92.29.34↔	Brachythérapie interstitielle par implantation de sources radioactives permanentes, de 21 à 25 sources
92.28.22↔	Radioimmunothérapie par iode 131 [I-131] tositumomab, par voie parentérale	92.29.35↔	Brachythérapie interstitielle par implantation de sources radioactives permanentes, de 26 à 30 sources
92.28.23↔	Radioimmunothérapie par autres anticorps, parentérale	92.29.36↔	Brachythérapie interstitielle par implantation de sources radioactives permanentes, de 31 à 35 sources
92.28.31↔	Radio-chimioembolisation intravasculaire sélective par le I-131-lipiodol	92.29.37↔	Brachythérapie interstitielle par implantation de sources radioactives permanentes, de 36 à 40 sources
92.28.32↔	Radiothérapie intravasculaire sélective (SIRT) par embolisation avec des microsphères marquées à l'yttrium-90	92.29.38↔	Brachythérapie interstitielle par implantation de sources radioactives permanentes, de 41 à 45 sources
92.28.33↔	Brachythérapie endovasculaire au rhénium-188	92.29.39↔	Brachythérapie interstitielle par implantation de sources radioactives permanentes, de 46 à 50 sources
92.28.99↔	Injection, instillation ou administration orale de radio-isotopes, autre	92.29.3a↔	Brachythérapie interstitielle par implantation de sources radioactives permanentes, de 51 à 55 sources
92.29.11↔	Brachythérapie interstitielle par implantation de sources radioactives amovibles dans un seul plan, faible débit de dose	92.29.3b↔	Brachythérapie interstitielle par implantation de sources radioactives permanentes, de 56 à 60 sources
92.29.12↔	Brachythérapie interstitielle par implantation de sources radioactives amovibles dans un seul plan, débit de dose pulsé (pulsed dose rate)	92.29.3c↔	Brachythérapie interstitielle par implantation de sources radioactives permanentes, de 61 à 65 sources
92.29.13↔	Brachythérapie interstitielle par implantation de sources radioactives amovibles dans un seul plan, haut débit de dose	92.29.3d↔	Brachythérapie interstitielle par implantation de sources radioactives permanentes, de 66 à 70 sources
92.29.19↔	Radiothérapie interstitielle par implantation de sources radioactives amovibles dans un seul plan, autre	92.29.3e↔	Brachythérapie interstitielle par implantation de sources radioactives permanentes, 71 sources et plus
92.29.21↔	Brachythérapie interstitielle par implantation de sources radioactives amovibles en fonction du volume dans plusieurs plans, faible débit de dose		
92.29.22↔	Brachythérapie interstitielle par implantation de sources radioactives amovibles en fonction du volume dans plusieurs plans, débit de dose pulsé (pulsed dose rate)		

## procédure G12-2

34.03↔	Réouverture de thoracotomie	38.37.12↔	Résection de la veine iliaque, avec anastomose
38.14.00↔	Endartériectomie de l'aorte, SAP	38.37.19↔	Résection de veines abdominales profondes, avec anastomose, autre
38.14.10↔	Endartériectomie de l'aorte ascendante et de la crosse aortique	38.37.99↔	Résection de veines abdominales, avec anastomose, autre
38.14.20↔	Endartériectomie de l'aorte descendante	38.44.00↔	Résection de l'aorte abdominale, avec remplacement, SAP
38.14.30↔	Endartériectomie de l'aorte abdominale	38.44.10↔	Résection de l'aorte abdominale, par voie suprarénale, avec remplacement
38.14.99↔	Endartériectomie de l'aorte, autre	38.44.11↔	Résection de l'aorte abdominale, par voie infrarénale, avec remplacement
38.16.00↔	Endartériectomie d'artères abdominales, SAP	38.44.12↔	Résection de l'aorte abdominale, par voie juxtarénale, avec remplacement
38.16.10↔	Endartériectomie d'artères viscérales, SAP	38.44.99↔	Résection de l'aorte abdominale, avec remplacement, autre
38.16.11↔	Endartériectomie du tronc coeliaque	38.46↔	Résection d'artères abdominales, avec remplacement
38.16.12↔	Endartériectomie de l'artère gastrique	38.47.00↔	Résection de veines abdominales, avec remplacement, SAP
38.16.13↔	Endartériectomie de l'artère hépatique	38.47.10↔	Résection de veines abdominales profondes, avec remplacement, SAP
38.16.14↔	Endartériectomie de l'artère splénique	38.47.11↔	Résection de la veine cave inférieure, avec remplacement
38.16.15↔	Endartériectomie de l'artère rénale	38.47.12↔	Résection de la veine iliaque, avec remplacement
38.16.16↔	Endartériectomie de l'artère mésentérique	38.47.19↔	Résection de veines abdominales profondes, avec remplacement, autre
38.16.17↔	Endartériectomie de l'artère lombaire	38.47.99↔	Résection de veines abdominales, avec remplacement, autre
38.16.18↔	Endartériectomie de l'artère iliaque	38.64.00↔	Autre excision de l'aorte, SAP
38.16.19↔	Endartériectomie d'artères viscérales, autre	38.64.10↔	Autre excision de l'aorte thoracique
38.16.99↔	Endartériectomie d'artères abdominales, autre	38.64.20↔	Autre excision de l'aorte abdominale
38.34.00↔	Résection de l'aorte, avec anastomose, SAP	38.64.99↔	Autre excision de l'aorte, autre
38.34.10↔	Résection de l'aorte ascendante et de la crosse aortique, avec anastomose	38.66.00↔	Autre excision d'artères abdominales, SAP
38.34.20↔	Résection de l'aorte descendante, avec anastomose	38.66.10↔	Autre excision d'artères viscérales, SAP
38.34.30↔	Résection de l'aorte abdominale, avec anastomose	38.66.11↔	Autre excision du tronc coeliaque
38.34.99↔	Résection de l'aorte, avec anastomose, autre		
38.37.00↔	Résection de veines abdominales, avec anastomose, SAP		
38.37.10↔	Résection de veines abdominales profondes, avec anastomose, SAP		
38.37.11↔	Résection de la veine cave inférieure, avec anastomose		

38.66.12↔	Autre excision de l'artère gastrique	39.50.99↔	Angioplastie ou athérectomie d'autre(s) vaisseau(x) non-coronaire(s), autre
38.66.13↔	Autre excision de l'artère hépatique	39.55↔	Réimplantation de vaisseau rénal aberrant
38.66.14↔	Autre excision de l'artère splénique	39.59.10↔	Transposition d'artères, SAP
38.66.15↔	Autre excision de l'artère rénale	39.59.11↔	Transposition d'artère vertébrale extracrânienne
38.66.16↔	Autre excision de l'artère mésentérique	39.59.12↔	Transposition d'autres artères extracrâniennes de la tête et du cou
38.66.17↔	Autre excision de l'artère lombaire	39.59.13↔	Transposition d'artères de membre supérieur
38.66.18↔	Autre excision de l'artère iliaque	39.59.14↔	Transposition d'artères thoraciques
38.66.19↔	Autre excision d'artères viscérales, autre	39.59.15↔	Transposition de l'artère gastrique, de l'artère hépatique et de l'artère splénique
38.66.99↔	Autre excision d'artères abdominales, autre	39.59.16↔	Transposition de l'artère rénale
38.67.00↔	Autre excision de veines abdominales, SAP	39.59.17↔	Transposition de l'artère mésentérique
38.67.10↔	Autre excision de veines abdominales profondes, SAP	39.59.18↔	Transposition d'autres artères viscérales
38.67.11↔	Autre excision de la veine cave inférieure	39.59.19↔	Transposition de l'artère iliaque
38.67.12↔	Autre excision de la veine iliaque	39.59.20↔	Transposition d'autres artères abdominales
38.67.19↔	Autre excision de veines abdominales profondes, autre	39.59.21↔	Transposition d'artères de membre inférieur
38.67.99↔	Autre excision de veines abdominales, autre	39.59.29↔	Transposition d'artères, autre
38.86.00↔	Autre occlusion chirurgicale d'artères abdominales, SAP	39.59.30↔	Autre réparation de vaisseaux de la tête et du cou, SAP
38.86.10↔	Autre occlusion chirurgicale d'artères viscérales, SAP	39.59.31↔	Autre réparation de vaisseaux intracrâniens
38.86.11↔	Autre occlusion chirurgicale du tronc coeliaque	39.59.32↔	Autre réparation d'artère vertébrale extracrânienne
38.86.12↔	Autre occlusion chirurgicale de l'artère gastrique	39.59.33↔	Autre réparation d'artères extracrâniennes de la tête et du cou, autre
38.86.13↔	Autre occlusion chirurgicale de l'artère hépatique	39.59.34↔	Autre réparation de la veine jugulaire
38.86.14↔	Autre occlusion chirurgicale de l'artère splénique	39.59.39↔	Autre réparation de vaisseaux de la tête et du cou, autre
38.86.15↔	Autre occlusion chirurgicale de l'artère rénale	39.59.40↔	Autre réparation de vaisseaux de membre supérieur, SAP
38.86.16↔	Autre occlusion chirurgicale de l'artère mésentérique	39.59.41↔	Autre réparation d'artères de membre supérieur
38.86.17↔	Autre occlusion chirurgicale de l'artère iliaque	39.59.42↔	Autre réparation de la veine sous-clavière, de la veine axillaire et de la veine brachio-céphalique
38.86.19↔	Autre occlusion chirurgicale d'artères viscérales, autre	39.59.48↔	Autre réparation d'autres veines profondes du membre supérieur
38.86.99↔	Autre occlusion chirurgicale d'artères abdominales, autre	39.59.49↔	Autre réparation de vaisseaux de membre supérieur, autre
38.87.00↔	Autre occlusion chirurgicale de veines abdominales, SAP	39.59.50↔	Autre réparation de vaisseaux thoraciques, SAP
38.87.10↔	Autre occlusion chirurgicale de veines abdominales profondes, SAP	39.59.51↔	Autre réparation de l'aorte thoracique
38.87.11↔	Autre occlusion chirurgicale de la veine cave inférieure	39.59.52↔	Autre réparation de l'artère pulmonaire
38.87.12↔	Autre occlusion chirurgicale des veines iliaques commune et interne	39.59.53↔	Autre réparation d'artères thoraciques, autre
38.87.19↔	Autre occlusion chirurgicale de veines abdominales profondes, autre	39.59.54↔	Autre réparation de la veine pulmonaire
38.87.99↔	Autre occlusion chirurgicale de veines abdominales, autre	39.59.55↔	Autre réparation de la veine cave supérieure
39.26.00↔	Autre pontage ou shunt vasculaire intra-abdominal, SAP	39.59.59↔	Autre réparation de vaisseaux thoraciques, autre
39.26.10↔	Autre pontage ou shunt vasculaire intra-abdominal, artères viscérales	39.59.60↔	Autre réparation d'artères abdominales, SAP
39.26.11↔	Autre pontage ou shunt vasculaire intra-abdominal, aorte	39.59.61↔	Autre réparation de l'aorte abdominale
39.26.12↔	Autre pontage ou shunt vasculaire intra-abdominal, artère rénale	39.59.62↔	Autre réparation du tronc coeliaque
39.26.19↔	Autre pontage ou shunt vasculaire intra-abdominal, autres artères viscérales	39.59.63↔	Autre réparation de l'artère gastrique
39.26.99↔	Autre pontage ou shunt vasculaire intra-abdominal, autre	39.59.64↔	Autre réparation de l'artère hépatique
39.42.12↔	Révision sans remplacement de shunt artério-veineux pour hémodialyse	39.59.65↔	Autre réparation de l'artère splénique
39.49.00↔	Autre révision après intervention vasculaire, SAP	39.59.66↔	Autre réparation de l'artère rénale
39.49.10↔	Révision d'anastomose vasculaire	39.59.67↔	Autre réparation de l'artère mésentérique
39.49.20↔	Révision d'implant vasculaire	39.59.68↔	Autre réparation de l'artère iliaque
39.49.21↔	Remplacement d'implant vasculaire	39.59.69↔	Autre réparation d'artères abdominales, autre
39.49.22↔	Ablation d'implant vasculaire	39.59.70↔	Autre réparation de veines abdominales, SAP
39.49.30↔	Remplacement de conduit cardiaque	39.59.71↔	Autre réparation de la veine cave inférieure
39.49.99↔	Autre révision après intervention vasculaire, autre	39.59.72↔	Autre réparation de la veine iliaque
39.50.00↔	Angioplastie ou athérectomie d'autre(s) vaisseau(x) non-coronaire(s), SAP	39.59.79↔	Autre réparation de veines abdominales, autre
39.50.10↔	Angioplastie ou athérectomie d'autre(s) vaisseau(x) non-coronaire(s) par ballonnet, SAP	39.59.80↔	Autre réparation de vaisseaux de membre inférieur, SAP
39.50.11↔	Angioplastie ou athérectomie d'autre(s) vaisseau(x) non-coronaire(s) par ballonnet simple	39.59.81↔	Autre réparation d'artères de membre inférieur
39.50.12↔	Angioplastie ou athérectomie d'autre(s) vaisseau(x) non-coronaire(s) par ballonnet à lames	39.59.82↔	Autre réparation de la veine fémorale
39.50.13↔	Angioplastie ou athérectomie d'autre(s) vaisseau(x) non-coronaire(s) par ballonnet de cryoplastie	39.59.83↔	Autre réparation de la veine poplitée
39.50.14↔	Angioplastie ou athérectomie d'autre(s) vaisseau(x) non-coronaire(s) par ballonnet à élution médicamenteuse	39.59.88↔	Autre réparation d'autres veines profondes du membre inférieur
39.50.19↔	Angioplastie ou athérectomie d'autre(s) vaisseau(x) non-coronaire(s) par autre ballonnet	39.59.89↔	Autre réparation de vaisseaux de membre inférieur, autre
39.50.20↔	Angioplastie par laser à lame d'autre(s) vaisseau(x) non-coronaire(s)	39.59.90↔	Autre réparation de vaisseau, plastie de valves veineuses
39.50.21↔	Angioplastie, thrombectomie d'autre(s) vaisseau(x) non-coronaire(s)	39.75.11↔	Intervention vasculaire transluminale percutanée, autres vaisseaux, thrombectomie à lame rotative
		39.90.00↔	Insertion de stent(s) dans un/des vaisseau(x) périphérique(s) sans libération de substance médicamenteuse, SAP
		39.90.10↔	Insertion de stent(s) dans des vaisseaux non cardiaques, stents nus
		39.90.11↔	Insertion de stent(s) dans des vaisseaux non cardiaques, stents biorésorbables
		39.90.12↔	Insertion de stent(s) dans des vaisseaux non cardiaques, stents à grand lumen, SAP

39.90.13↔	Insertion de stent(s) dans des vaisseaux non cardiaques, stents à grand lumen, non couverts	51.99.21↔	Autre opération des voies biliaires, insertion ou remplacement chirurgical ouvert de plusieurs stents (prothèse) non auto-expansibles
39.90.14↔	Insertion de stent(s) dans des vaisseaux non cardiaques, stents à grand lumen, couverts	51.99.30↔	Autre opération des voies biliaires, insertion ou remplacement laparoscopique de stent (prothèse) non auto-expansible
39.90.15↔	Insertion de stent(s) dans des vaisseaux non cardiaques, stents couverts (stentgrafts) dans des vaisseaux sans anévrisme	51.99.31↔	Autre opération des voies biliaires, insertion ou remplacement laparoscopique de plusieurs stents (prothèse) non auto-expansibles
39.90.16↔	Insertion de stent(s) dans des vaisseaux non cardiaques, stents couverts à surface bioactive	51.99.40↔	Autre opération des voies biliaires, insertion ou remplacement chirurgical ouvert de stent (prothèse) auto-expansible
39.90.17↔	Insertion de stent(s) vasculaire(s) périphérique(s), stent(s) multicouches	51.99.41↔	Autre opération des voies biliaires, insertion ou remplacement chirurgical ouvert de deux stents (prothèses) auto-expansibles
39.90.19↔	Insertion de stent(s) dans des vaisseaux non cardiaques, autres stents	51.99.42↔	Autre opération des voies biliaires, insertion ou remplacement chirurgical ouvert de trois stents (prothèses) auto-expansibles
39.90.30↔	Insertion de stent(s) extra-long(s) (>10 cm) dans des vaisseaux non cardiaques, SAP	51.99.43↔	Autre opération des voies biliaires, insertion ou remplacement chirurgical ouvert de quatre stents (prothèses) auto-expansibles
39.90.31↔	Insertion de stent(s) nus extra-long(s) (>10 cm) dans des vaisseaux non cardiaques	51.99.44↔	Autre opération des voies biliaires, insertion ou remplacement chirurgical ouvert de cinq stents (prothèses) auto-expansibles
39.90.32↔	Insertion de stent(s) couverts extralongs (>10 cm) dans des vaisseaux non cardiaques	51.99.45↔	Autre opération des voies biliaires, insertion ou remplacement chirurgical ouvert de six (ou plus) stents (prothèses) auto-expansibles
39.90.39↔	Insertion de stent(s) extra-long(s) (>10 cm) dans des vaisseaux non cardiaques, autre	51.99.50↔	Autre opération des voies biliaires, insertion ou remplacement laparoscopique de stent (prothèse) auto-expansible
39.90.99↔	Insertion de stent(s) vasculaire(s) périphérique(s) sans libération de substance médicamenteuse, autre	51.99.51↔	Autre opération des voies biliaires, insertion ou remplacement laparoscopique de deux stents (prothèses) auto-expansibles
41.42.00↔	Excision ou destruction de lésion ou de tissu de la rate, SAP	51.99.52↔	Autre opération des voies biliaires, insertion ou remplacement laparoscopique de trois stents (prothèses) auto-expansibles
41.42.10↔	Excision de lésion ou de tissu de la rate	51.99.53↔	Autre opération des voies biliaires, insertion ou remplacement laparoscopique de quatre stents (prothèses) auto-expansibles
41.42.20↔	Destruction de lésion ou de tissu de la rate	51.99.54↔	Autre opération des voies biliaires, insertion ou remplacement laparoscopique de cinq stents (prothèses) auto-expansibles
41.42.99↔	Excision ou destruction de lésion ou de tissu de la rate, autre	51.99.55↔	Autre opération des voies biliaires, insertion ou remplacement laparoscopique de six (ou plus) stents (prothèses) auto-expansibles
41.43↔	Splénectomie partielle	52.50↔	Pancréatectomie partielle, SAP
41.5↔	Splénectomie totale	52.51.10↔	Pancréatectomie céphalique conservant le pylore
41.94↔	Transplantation de rate	52.51.20↔	Pancréatectomie céphalique conservant le duodénum
41.95.00↔	Réparation et opération plastique de la rate, SAP	52.51.31↔	Résection pancréatico-duodénale avec résection partielle de l'estomac
41.95.10↔	Réparation de la rate, suture	52.52.11↔	Pancréatectomie caudale, par chirurgie ouverte
41.95.99↔	Réparation et opération plastique de la rate, autre	52.52.12↔	Pancréatectomie caudale, par laparoscopie
51.02↔	Cholécystostomie au trocart	52.54↔	Résection segmentaire du corps du pancréas
51.03↔	Autre cholécystostomie	52.59↔	Autre pancréatectomie partielle
51.31↔	Anastomose entre la vésicule biliaire et les voies hépatiques	52.60↔	Pancréatectomie totale, SAP
51.41.11↔	Incision du cholédoque avec extraction de calcul, par chirurgie ouverte	52.61↔	Pancréatectomie totale avec gastrectomie partielle
51.41.21↔	Incision du cholédoque avec extraction de calcul, par laparoscopie	52.62↔	Pancréatectomie totale conservant le pylore
51.42.11↔	Incision du cholédoque avec autre désobstruction, par chirurgie ouverte	52.63↔	Pancréatectomie totale conservant le duodénum
51.42.21↔	Incision du cholédoque avec autre désobstruction, par laparoscopie	52.92↔	Canulation du canal pancréatique
51.43↔	Insertion de tube cholédocho-hépatique pour décompression	52.95.00↔	Autre réparation du pancréas, SAP
51.44.11↔	Incision du canal cystique et des canaux hépatiques pour extraction de calcul, par chirurgie ouverte	52.95.10↔	Extraction chirurgicale ouverte de calcul(s) du canal pancréatique
51.44.21↔	Incision du canal cystique et des canaux hépatiques pour extraction de calcul, par laparoscopie	52.95.11↔	Extraction laparoscopique de calcul(s) du canal pancréatique
51.49.11↔	Incision du canal cystique et des canaux hépatiques pour désobstruction, par chirurgie ouverte	52.95.20↔	Dilatation laparoscopique du canal pancréatique
51.49.21↔	Incision du canal cystique et des canaux hépatiques pour désobstruction, par laparoscopie	52.95.30↔	Insertion chirurgicale ouverte de drain dans le canal pancréatique
51.61↔	Excision de canal cystique persistant	52.95.31↔	Insertion laparoscopique de drain dans le canal pancréatique
51.62↔	Excision de l'ampoule de Vater (avec réimplantation du cholédoque)	52.95.40↔	Insertion ou remplacement de stent (prothèse) non auto-expansible dans le canal pancréatique, chirurgical ouvert
51.63↔	Autre excision du cholédoque	52.95.41↔	Insertion ou remplacement de stent (prothèse) non auto-expansible dans le canal pancréatique, par laparoscopie
51.69↔	Excision d'autre canal biliaire	52.95.50↔	Insertion ou remplacement de stent (prothèse) auto-expansible dans le canal pancréatique, chirurgical ouvert
51.71↔	Suture simple du cholédoque	52.95.51↔	Insertion ou remplacement de stent (prothèse) auto-expansible dans le canal pancréatique, par laparoscopie
51.72↔	Plastie du cholédoque	52.95.60↔	Réparation laparoscopique du canal pancréatique
51.79↔	Réparation du canal cystique et des canaux hépatiques	52.95.70↔	Réparation du pancréas
51.81↔	Dilatation du sphincter d'Oddi	52.95.90↔	Autre réparation du pancréas, autre opération endoscopique du pancréas
51.83↔	Sphinctéroplastie pancréatique	52.95.99↔	Autre réparation du pancréas, autre
51.89↔	Autres opérations du sphincter d'Oddi	52.99.00↔	Autres opérations à ciel ouvert du pancréas, SAP
51.93↔	Fermeture d'autre fistule biliaire		
51.94↔	Révision d'anastomose des voies biliaires		
51.95.20↔	Ablation d'endoprothèse de voie biliaire, par chirurgie ouverte		
51.95.21↔	Ablation d'endoprothèse de voie biliaire, par laparoscopie		
51.99.11↔	Destruction de matériel des voies biliaires		
51.99.12↔	Insertion de drain des voies biliaires		
51.99.14↔	Révision des voies biliaires		
51.99.20↔	Autres opération des voies biliaires, insertion ou remplacement chirurgical ouvert de stent (prothèse) non auto-expansible		

- 52.99.10↔ Autres opérations à ciel ouvert du pancréas, dilatation du canal pancréatique  
 52.99.20↔ Autres opérations à ciel ouvert du pancréas, réparation du canal pancréatique  
 52.99.99↔ Autres opérations à ciel ouvert du pancréas, autre

**procédure G12-3**

- 54.4x.00↔ Excision ou destruction de tissu péritonéal, SAP  
 54.4x.10↔ Excision d'appendice épiploïque  
 54.4x.11↔ Excision de mésentère  
 54.4x.12↔ Excision d'épiploon  
 54.4x.99↔ Excision ou destruction de tissu péritonéal, autre

**procédure G12-4**

- 99.25.21‡↔ Chimiothérapie intrapéritonéale hyperthermique [HIPEC]  
 99.25.22‡↔ Chimiothérapie hyperthermique intrathoracique [HITOC]  
 99.25.23‡↔ Chimiothérapie intrapéritonéale vaporisée [PIPAC]  
 99.25.24‡↔ Chimiothérapie intrathoracique vaporisée [PITAC]  
 99.25.25‡↔ Application intrathoracique peropératoire d'une solution à base d'un agent chimiothérapeutique et fibrine du patient en tant que substance porteuse

**procédure G12-5**

- 33.33↔ Pneumopéritoine pour collapsus du poumon  
 38.06.00↔ Incision d'artères abdominales, SAP  
 38.06.10↔ Incision d'artères viscérales, SAP  
 38.06.11↔ Incision du tronc coeliaque  
 38.06.12↔ Incision de l'artère gastrique  
 38.06.13↔ Incision de l'artère hépatique  
 38.06.14↔ Incision de l'artère splénique  
 38.06.15↔ Incision de l'artère rénale  
 38.06.16↔ Incision de l'artère mésentérique  
 38.06.17↔ Incision de l'artère lombaire  
 38.06.18↔ Incision de l'artère iliaque  
 38.06.19↔ Incision d'artères viscérales, autre  
 38.06.99↔ Incision d'artères abdominales, autre  
 38.07.00↔ Incision de veines abdominales, SAP  
 38.07.10↔ Incision de veines abdominales profondes, SAP  
 38.07.11↔ Incision de la veine cave inférieure  
 38.07.12↔ Incision de la veine iliaque  
 38.07.19↔ Incision de veines abdominales profondes, autre  
 38.07.99↔ Incision de veines abdominales, autre  
 40.50↔ Excision radicale de ganglions lymphatiques, SAP  
 40.51.00↔ Excision radicale des ganglions lymphatiques axillaires, SAP  
 40.51.10↔ Excision radicale des ganglions lymphatiques axillaires, indépendante d'autre intervention  
 40.51.11↔ Excision radicale des ganglions lymphatiques axillaires dans le cadre d'une autre intervention  
 40.51.99↔ Excision radicale des ganglions lymphatiques axillaires, autre  
 40.52.00↔ Excision radicale des ganglions lymphatiques péri-aortiques, SAP  
 40.52.10↔ Excision radicale des ganglions lymphatiques rétropéritonéaux (para-aortiques, para-caves) et pelviens, indépendante d'autre intervention  
 40.52.11↔ Excision radicale des ganglions lymphatiques rétropéritonéaux (para-aortiques, para-caves) et pelviens, au cours d'une autre intervention  
 40.52.99↔ Excision radicale des ganglions lymphatiques péri-aortiques, autre  
 40.53.00↔ Excision radicale des ganglions lymphatiques iliaques, SAP  
 40.53.10↔ Excision radicale des ganglions lymphatiques iliaques, indépendante d'autre intervention  
 40.53.11↔ Excision radicale des ganglions lymphatiques iliaques dans le cadre d'une autre intervention  
 40.53.99↔ Excision radicale des ganglions lymphatiques iliaques, autre  
 40.54.00↔ Excision radicale de ganglions lymphatiques inguinaux, SAP  
 40.54.10↔ Excision radicale de ganglions lymphatiques inguinaux en tant qu'intervention autonome  
 40.54.11↔ Excision radicale des ganglions lymphatiques inguinaux dans le cadre d'une autre intervention  
 40.54.99↔ Excision radicale des ganglions lymphatiques inguinaux, autre  
 40.59.00↔ Excision radicale d'autres ganglions lymphatiques, SAP  
 40.59.10↔ Excision radicale d'autres ganglions lymphatiques, indépendante d'autre intervention, SAP  
 40.59.11↔ Excision radicale de ganglions médiastinaux, indépendante d'autre intervention  
 40.59.12↔ Excision radicale de ganglions péribronchiques, indépendante d'autre intervention  
 40.59.19↔ Excision radicale d'autres ganglions lymphatiques, indépendante d'autre intervention, autre  
 40.59.20↔ Excision radicale d'autres ganglions lymphatiques dans le cadre d'une autre intervention, SAP  
 40.59.21↔ Excision radicale de ganglions lymphatiques médiastinaux dans le cadre d'une autre intervention  
 40.59.22↔ Excision radicale de ganglions lymphatiques péribronchiques dans le cadre d'une autre intervention  
 40.59.29↔ Excision radicale d'autres ganglions lymphatiques dans le cadre d'une autre intervention, autre  
 40.59.99↔ Excision radicale d'autres ganglions lymphatiques, autre  
 40.9x.00↔ Autres opérations de structures lymphatiques, SAP  
 40.9x.10↔ Anastomose pour résorption de lymphoedème  
 40.9x.20↔ Incision de lymphocèle  
 40.9x.30↔ Drainage de lymphoedème  
 40.9x.40↔ Ponction percutanée d'une lymphocèle à fin thérapeutique  
 40.9x.99↔ Autres opérations de structures lymphatiques, autre  
 50.14↔ Biopsie du foie par voie laparoscopique  
 54.11↔ Laparotomie exploratrice  
 54.12.00↔ Relaparotomie, SAP  
 54.12.10↔ Laparotomie de second regard  
 54.12.11↔ Laparotomie de contrôle d'hémorragie post-opératoire  
 54.12.99↔ Relaparotomie, autre  
 54.13↔ Laparotomie avec drainage  
 54.19↔ Autre laparotomie  
 54.4x.00↔ Excision ou destruction de tissu péritonéal, SAP  
 54.4x.10↔ Excision d'appendice épiploïque  
 54.4x.11↔ Excision de mésentère  
 54.4x.12↔ Excision d'épiploon  
 54.4x.99↔ Excision ou destruction de tissu péritonéal, autre  
 54.62↔ Autre suture différée de plaie abdominale granulante  
 54.74↔ Autre réparation de l'épiploon  
 54.92↔ Extraction de corps étranger de la cavité péritonéale  
 54.94↔ Création d'un shunt péritonéo-vasculaire  
 54.99.00↔ Autres opérations de la région abdominale, SAP  
 54.99.30↔ Autres opérations de la région abdominale, résection de tissu de la région abdominale dont l'organe auquel il appartient est incertain  
 54.99.31↔ Debulking par laparotomie  
 54.99.40↔ Autres opérations de la région abdominale, révision de fistule cutanéopéritonéale (cathéter à demeure)  
 54.99.41↔ Autres opérations de la région abdominale, excision ou fermeture de fistule cutanéopéritonéale (cathéter à demeure)  
 54.99.50↔ Autres opérations de la région abdominale, fermeture temporaire de la paroi abdominale  
 54.99.60↔ Autres opérations de la région abdominale, lombotomie  
 54.99.61↔ Autres opérations de la région abdominale, relombotomie

54.99.80↔	Utilisation de cathéters avec pompe automatique programmable et rechargeable pour le drainage continu d'ascite	86.75.17↔	Révision de lambeau pédiculé ou libre ou de greffe de peau libre, membre inférieur
54.99.81↔	Révision de cathéters avec pompe automatique programmable et rechargeable pour le drainage continu d'ascite	86.75.19↔	Révision de lambeau pédiculé ou libre ou de greffe de peau libre, autre site
54.99.82↔	Élimination d'une obstruction mécanique de cathéters avec pompe automatique programmable et rechargeable pour drainage continu d'ascite	86.75.99↔	Révision de lambeau pédiculé ou libre, autre
54.99.99↔	Autres opérations de la région abdominale, autre	86.88.50↔	Pose ou remplacement de système de scellement sous vide à portée profonde, os et articulations des membres
54.a0↔	Opérations rétropéritonéales, SAP	86.88.51↔	Pose ou remplacement de système de scellement sous vide à portée profonde, thorax, médiastin et sternum
54.a1↔	Excision et destruction de tissu rétropéritonéal	86.88.52↔	Pose ou remplacement de système de scellement sous vide, abdomen ouvert
54.a9↔	Opérations rétropéritonéales, autre	86.88.53↔	Pose ou remplacement de système de scellement sous vide, voie endorectale
59.00↔	Dissection rétropéritonéale, SAP	86.88.59↔	Pose ou remplacement de système de scellement sous vide, peau et tissu sous-cutané ou autre site
59.19↔	Autre incision de tissu périsésal	92.27.00↔	Implantation ou insertion d'élément radioactif (brachythérapie par des sources scellées de radionucléides), surface corporelle, site d'application autre ou non spécifié
59.91↔	Excision de tissu périsésal ou périsésal	92.27.10↔	Implantation ou insertion d'élément radioactif (brachythérapie par des sources scellées de radionucléides), organes génitaux féminins, SAP
59.92↔	Autres opérations de tissu périsésal ou périsésal	92.27.11↔	Implantation ou insertion d'élément radioactif (brachythérapie par des sources scellées de radionucléides), intra-utérine
69.19↔	Autre excision ou destruction de l'utérus et des structures de soutien	92.27.12↔	Implantation ou insertion d'élément radioactif (brachythérapie par des sources scellées de radionucléides), intravaginale
70.32.00↔	Excision ou destruction locale de lésion ou tissu du cul-de-sac de Douglas, SAP	92.27.13↔	Implantation ou insertion d'élément radioactif (brachythérapie par des sources scellées de radionucléides), intra-utérine et intravaginale combinée
70.32.10↔	Excision locale de lésion ou tissu du cul-de-sac de Douglas	92.27.21↔	Implantation ou insertion d'élément radioactif (brachythérapie par des sources scellées de radionucléides), surface corporelle
70.32.11↔	Destruction locale de lésion ou tissu du cul-de-sac de Douglas	92.27.22↔	Implantation ou insertion d'élément radioactif (brachythérapie par des sources scellées de radionucléides), intracavitaire
70.32.99↔	Excision ou destruction locale de lésion ou tissu du cul-de-sac de Douglas, autre	92.27.23↔	Implantation ou insertion d'élément radioactif (brachythérapie par des sources scellées de radionucléides), intraluminale
70.92.00↔	Autre opération du cul-de-sac, SAP	92.27.30↔	Implantation ou insertion d'élément radioactif (brachythérapie par des sources scellées de radionucléides), vaisseau non spécifié
70.92.10↔	Plastie d'entéro-élytrocèle	92.27.31↔	Implantation ou insertion d'élément radioactif (brachythérapie par des sources scellées de radionucléides), vaisseau coronaire
70.92.99↔	Autre opération du cul-de-sac, autre	92.27.39↔	Implantation ou insertion d'élément radioactif (brachythérapie par des sources scellées de radionucléides), autre vaisseau
70.93↔	Autres opérations du cul-de-sac, avec greffon ou prothèse	92.27.40↔	Implantation ou insertion peropérateurs d'élément radioactif (brachythérapie par des sources scellées de radionucléides)
86.06.00↔	Implantation d'une pompe de perfusion totalement implantable, SAP	92.27.70↔	Moulages radioactifs, SAP
86.06.10↔	Implantation d'une pompe de perfusion totalement implantable pour perfusion intraventriculaire avec profil journalier variable programmable	92.27.71↔	Moulages radioactifs: construction et application de moulage radioactif superficiel
86.06.11↔	Implantation d'une pompe de perfusion totalement implantable pour perfusion intraventriculaire à débit constant (mue par pression de gaz)	92.27.72↔	Moulages radioactifs: construction et pose d'applicateur non utilisé sur la surface corporelle
86.06.20↔	Implantation d'une pompe de perfusion totalement implantable pour perfusion intrathécale et épidurale avec profil journalier variable programmable	92.27.73↔	Moulages radioactifs: construction et pose d'applicateur oculaire
86.06.21↔	Implantation d'une pompe de perfusion totalement implantable pour perfusion intrathécale et épidurale à débit constant (mue par pression de gaz)	92.27.79↔	Autres moulages radioactifs
86.06.99↔	Implantation d'une pompe de perfusion totalement implantable, autre	92.28.00↔	Injection, instillation ou administration orale de radio-isotope, SAP
86.08.00↔	Remplacement d'une pompe de perfusion totalement implantable, SAP	92.28.01↔	Instillation d'un radionucléide libre dans l'articulation
86.08.10↔	Remplacement d'une pompe de perfusion totalement implantable pour perfusion intraventriculaire avec profil journalier variable programmable	92.28.02↔	Traitement à l'iode radioactif, dose thérapeutique de I-131 jusqu'à 1,2 GBq, sans administration de thyrotropine recombinante (rh-TSH)
86.08.11↔	Remplacement d'une pompe de perfusion totalement implantable pour perfusion intraventriculaire à débit constant (mue par pression de gaz)	92.28.03↔	Traitement à l'iode radioactif, dose thérapeutique de I-131 jusqu'à 1,2 GBq, avec administration de thyrotropine recombinante (rh-TSH)
86.08.20↔	Remplacement d'une pompe de perfusion totalement implantable pour perfusion intrathécale et épidurale avec profil journalier variable programmable	92.28.04↔	Traitement à l'iode radioactif, dose thérapeutique de I-131 de plus de 1,2 GBq à moins de 5 GBq, sans administration de thyrotropine recombinante (rh-TSH)
86.08.21↔	Remplacement d'une pompe de perfusion totalement implantable pour perfusion intrathécale et épidurale à débit constant (mue par pression de gaz)	92.28.05↔	Traitement à l'iode radioactif, dose thérapeutique de I-131 de plus de 1,2 GBq à moins de 5 GBq, avec administration de thyrotropine recombinante (rh-TSH)
86.08.99↔	Remplacement d'une pompe de perfusion totalement implantable, autre	92.28.06↔	Traitement à l'iode radioactif, dose thérapeutique de I-131 de 5 GBq et plus, sans administration de thyrotropine recombinante (rh-TSH)
86.75.10↔	Révision de lambeau pédiculé ou libre ou de greffe de peau libre, tête	92.28.07↔	Traitement à l'iode radioactif, dose thérapeutique de I-131 de 5 GBq et plus, avec administration de thyrotropine recombinante (rh-TSH)
86.75.11↔	Révision de lambeau pédiculé ou libre ou de greffe de peau libre, cou	92.28.11↔	Thérapie de métastases osseuses par radionucléides libres
86.75.12↔	Révision de lambeau pédiculé ou libre ou de greffe de peau libre, épaule et bras		
86.75.13↔	Révision de lambeau pédiculé ou libre ou de greffe de peau libre, avant-bras		
86.75.14↔	Révision de lambeau pédiculé ou libre ou de greffe de peau libre, main		
86.75.15↔	Révision de lambeau pédiculé ou libre ou de greffe de peau libre, paroi thoracique et dos		
86.75.16↔	Révision de lambeau pédiculé ou libre ou de greffe de peau libre, région abdominale		



92.28.13↔	Radiothérapie par ciblage de récepteurs avec des analogues de la somatostatine conjugués au DOTA	92.29.24↔	Brachythérapie par implantation peropératoire de sources radioactives amovibles dans plusieurs plans, haut débit de dose
92.28.20↔	Radioimmunothérapie par 90Y-ibritumomab-tiuxétan, parentérale	92.29.29↔	Brachythérapie interstitielle par implantation de sources radioactives amovibles en fonction du volume dans plusieurs plans, autre
92.28.21↔	Administration parentérale de I-131-MIBG (méta-iodobenzylguanidine marquée à l'iode-131)	92.29.31↔	Brachythérapie interstitielle par implantation de sources radioactives permanentes, jusqu'à 10 sources
92.28.22↔	Radioimmunothérapie par iode 131 [I-131] tositumomab, par voie parentérale	92.29.32↔	Brachythérapie interstitielle par implantation de sources radioactives permanentes, de 11 à 15 sources
92.28.23↔	Radioimmunothérapie par autres anticorps, parentérale	92.29.33↔	Brachythérapie interstitielle par implantation de sources radioactives permanentes, de 16 à 20 sources
92.28.31↔	Radio-chimioembolisation intravasculaire sélective par le I-131-lipiodol	92.29.34↔	Brachythérapie interstitielle par implantation de sources radioactives permanentes, de 21 à 25 sources
92.28.32↔	Radiothérapie intravasculaire sélective (SIRT) par embolisation avec des microsphères marquées à l'yttrium-90	92.29.35↔	Brachythérapie interstitielle par implantation de sources radioactives permanentes, de 26 à 30 sources
92.28.33↔	Brachythérapie endovasculaire au rhénium-188	92.29.36↔	Brachythérapie interstitielle par implantation de sources radioactives permanentes, de 31 à 35 sources
92.28.99↔	Injection, instillation ou administration orale de radio-isotopes, autre	92.29.37↔	Brachythérapie interstitielle par implantation de sources radioactives permanentes, de 36 à 40 sources
92.29.11↔	Brachythérapie interstitielle par implantation de sources radioactives amovibles dans un seul plan, faible débit de dose	92.29.38↔	Brachythérapie interstitielle par implantation de sources radioactives permanentes, de 41 à 45 sources
92.29.12↔	Brachythérapie interstitielle par implantation de sources radioactives amovibles dans un seul plan, débit de dose pulsé (pulsed dose rate)	92.29.39↔	Brachythérapie interstitielle par implantation de sources radioactives permanentes, de 46 à 50 sources
92.29.13↔	Brachythérapie interstitielle par implantation de sources radioactives amovibles dans un seul plan, haut débit de dose	92.29.3a↔	Brachythérapie interstitielle par implantation de sources radioactives permanentes, de 51 à 55 sources
92.29.19↔	Brachythérapie interstitielle par implantation de sources radioactives amovibles dans un seul plan, autre	92.29.3b↔	Brachythérapie interstitielle par implantation de sources radioactives permanentes, de 56 à 60 sources
92.29.21↔	Brachythérapie interstitielle par implantation de sources radioactives amovibles en fonction du volume dans plusieurs plans, faible débit de dose	92.29.3c↔	Brachythérapie interstitielle par implantation de sources radioactives permanentes, de 61 à 65 sources
92.29.22↔	Brachythérapie interstitielle par implantation de sources radioactives amovibles en fonction du volume dans plusieurs plans, débit de dose pulsé (pulsed dose rate)	92.29.3d↔	Brachythérapie interstitielle par implantation de sources radioactives permanentes, de 66 à 70 sources
92.29.23↔	Brachythérapie interstitielle par implantation de sources radioactives amovibles en fonction du volume dans plusieurs plans, haut débit de dose	92.29.3e↔	Brachythérapie interstitielle par implantation de sources radioactives permanentes, 71 sources et plus

## procédure G12-6

00.63↔	Insertion percutanée de stent(s) d'artère carotide	39.52.99↔	Autre réparation d'anévrisme, autre
00.64↔	Insertion percutanée de stent(s) dans d'autres artères préencéphaliques (extracrâniennes)	39.71.00↔	Implantation endovasculaire d'une greffe dans l'aorte abdominale, SAP
00.65.00↔	Insertion percutanée d'autre(s) stent(s) vasculaire(s) intracrâniens, SAP	39.71.10↔	Implantation endovasculaire d'une greffe dans l'aorte abdominale, aorto-iliaque, sans fenestration ni bras latéral
00.65.11↔	Insertion transluminale percutanée de micro-stent(s) vasculaires intracrâniens	39.71.11↔	Implantation endovasculaire d'une greffe dans l'aorte abdominale, aorto-iliaque, avec fenestration ou bras latéral
00.65.99↔	Insertion percutanée d'autre(s) stent(s) vasculaire(s) intracrâniens, autre	39.71.12↔	Implantation endovasculaire d'une greffe dans l'aorte abdominale, prothèse de bifurcation aorto-bi-iliaque, sans fenestration ni bras latéral
00.67.00↔	Insertion percutanée de stent(s) dans vaisseau(x) central(aux), SAP	39.71.13↔	Implantation endovasculaire d'une greffe dans l'aorte abdominale, prothèse de bifurcation aorto-bi-iliaque, avec fenestration ou bras latéral
00.67.10↔	Insertion percutanée de stent(s) vasculaire(s) dans la veine cave	39.71.14↔	Implantation endovasculaire d'une greffe dans l'aorte abdominale, prothèse tubulaire, aortique, sans fenestration ni bras latéral
00.67.20↔	Insertion percutanée de stent(s) vasculaire(s) dans la veine porte	39.71.15↔	Implantation endovasculaire d'une greffe dans l'aorte abdominale, prothèse tubulaire, aortique, avec fenestration ou bras latéral
00.67.99↔	Insertion percutanée de stent(s) dans vaisseau(x) central(aux), autre	39.71.99↔	Implantation endovasculaire d'une greffe dans l'aorte abdominale, autre
39.50.00↔	Angioplastie ou athérectomie d'autre(s) vaisseau(x) non-c coronaire(s), SAP	39.72.00↔	Réparation ou occlusion endovasculaire des vaisseaux de la tête et du cou, SAP
39.50.10↔	Angioplastie ou athérectomie d'autre(s) vaisseau(x) non-c coronaire(s) par ballonnet, SAP	39.72.10↔	Embolisation sélective de vaisseaux intracrâniens, SAP
39.50.11↔	Angioplastie ou athérectomie d'autre(s) vaisseau(x) non-c coronaire(s) par ballonnet simple	39.72.11↔	Embolisation sélective de vaisseaux intracrâniens, avec particules ou spires métalliques
39.50.12↔	Angioplastie ou athérectomie d'autre(s) vaisseau(x) non-c coronaire(s) par ballonnet à lames	39.72.12↔	Embolisation sélective de vaisseaux intracrâniens, avec liquides embolisants, ballonnets détachables ou filtres (parapluie)
39.50.13↔	Angioplastie ou athérectomie d'autre(s) vaisseau(x) non-c coronaire(s) par ballonnet de cryoplastie	39.72.13↔	Embolisation sélective de vaisseaux intracrâniens par des stents utilisés comme flow-diverter
39.50.14↔	Angioplastie ou athérectomie d'autre(s) vaisseau(x) non-c coronaire(s) par ballonnet à élution médicamenteuse	39.72.14↔	Embolisation sélective de vaisseaux intracrâniens, avec matériel embolisant adhésif
39.50.19↔	Angioplastie ou athérectomie d'autre(s) vaisseau(x) non-c coronaire(s) par autre ballonnet	39.72.19↔	Embolisation sélective de vaisseaux intracrâniens, autre
39.50.20↔	Angioplastie par laser à lame d'autre(s) vaisseau(x) non-c coronaire(s)	39.72.20↔	Embolisation sélective de vaisseaux extracrâniens de la tête et du cou, SAP
39.50.21↔	Angioplastie, thrombectomie d'autre(s) vaisseau(x) non-c coronaire(s)		
39.50.99↔	Angioplastie ou athérectomie d'autre(s) vaisseau(x) non-c coronaire(s), autre		

39.72.21↔	Embolisation sélective de vaisseaux extracrâniens de la tête et du cou, avec particules ou spires métalliques	39.79.26↔	Embolisation ou occlusion par coils, vaisseaux abdominaux
39.72.22↔	Embolisation sélective de vaisseaux extracrâniens de la tête et du cou avec liquides embolisants, ballonnets détachables ou filtres (parapluie)	39.79.27↔	Embolisation ou occlusion par coils, vaisseaux du membre inférieur
39.72.24↔	Embolisation sélective de vaisseaux extracrâniens de la tête et du cou, avec matériel embolisant adhésif	39.79.28↔	Embolisation ou occlusion par coils, vaisseaux rachidiens
39.72.29↔	Embolisation sélective de vaisseaux extracrâniens de la tête et du cou, autre	39.79.29↔	Embolisation ou occlusion par coils, autres vaisseaux, autre
39.72.30↔	Embolisation transluminale percutanée de malformation vasculaire par microcathéter, SAP	39.79.30↔	Embolisation sélective par liquides embolisants, autres vaisseaux, SAP
39.72.31↔	Embolisation transluminale percutanée de malformation vasculaire par microcathéter, utilisation d'un microcathéter	39.79.31↔	Embolisation sélective par liquides embolisants, vaisseaux du membre supérieur
39.72.32↔	Embolisation transluminale percutanée de malformation vasculaire par microcathéter, utilisation de deux microcathéters	39.79.32↔	Embolisation sélective par liquides embolisants, aorte
39.72.33↔	Embolisation transluminale percutanée de malformation vasculaire par microcathéter, utilisation de trois microcathéters	39.79.34↔	Embolisation sélective par liquides embolisants, vaisseaux thoraciques
39.72.34↔	Embolisation transluminale percutanée de malformation vasculaire par microcathéter, utilisation de quatre microcathéters	39.79.35↔	Embolisation sélective par liquides embolisants, vaisseaux viscéraux
39.72.35↔	Embolisation transluminale percutanée de malformation vasculaire par microcathéter, utilisation de cinq microcathéters	39.79.36↔	Embolisation sélective par liquides embolisants, vaisseaux abdominaux
39.72.36↔	Embolisation transluminale percutanée de malformation vasculaire par microcathéter, utilisation de 6 microcathéters et plus	39.79.37↔	Embolisation sélective par liquides embolisants, vaisseaux du membre inférieur
39.72.99↔	Réparation ou occlusion endovasculaire des vaisseaux de la tête et du cou, autre	39.79.38↔	Embolisation sélective par liquides embolisants, vaisseaux rachidiens
39.73.00↔	Implantation endovasculaire de greffe sur l'aorte thoracique, SAP	39.79.39↔	Embolisation sélective par liquides embolisants, autres vaisseaux, autre
39.73.10↔	Implantation endovasculaire de greffe sur l'aorte thoracique, sans fenestration ni bras latéral	39.79.40↔	Embolisation sélective par ballonnets détachables, autres vaisseaux, SAP
39.73.11↔	Implantation endovasculaire de greffe sur l'aorte thoracique, avec fenestration ou bras latéral	39.79.41↔	Embolisation sélective par ballonnets détachables, vaisseaux du membre supérieur
39.73.20↔	Implantation endovasculaire de greffe sur l'aorte thoraco-abdominale	39.79.42↔	Embolisation sélective par ballonnets détachables, aorte
39.73.99↔	Implantation endovasculaire de greffe sur l'aorte thoracique, autre	39.79.44↔	Embolisation sélective par ballonnets détachables, vaisseaux thoraciques
39.75.01↔	Intervention vasculaire percutanée transluminale, autres vaisseaux, ablation de corps étranger par cathéter d'extraction, à panier, etc.	39.79.45↔	Embolisation sélective par ballonnets détachables, vaisseaux viscéraux
39.75.10↔	Intervention vasculaire transluminale percutanée, autres vaisseaux, emploi de systèmes de cathéters pour recanalisation d'obstructions totales	39.79.46↔	Embolisation sélective par ballonnets détachables, vaisseaux abdominaux
39.75.11↔	Intervention vasculaire transluminale percutanée, autres vaisseaux, thrombectomie à lame rotative	39.79.47↔	Embolisation sélective par ballonnets détachables, vaisseaux rachidiens
39.75.12↔	Intervention vasculaire transluminale percutanée, autres vaisseaux, angioplastie au laser	39.79.48↔	Embolisation sélective par ballonnets détachables, vaisseaux du membre inférieur
39.75.13↔	Intervention vasculaire transluminale percutanée, autres vaisseaux, emploi de système anti-embolique (vaisseaux périphériques ou viscéraux)	39.79.49↔	Embolisation sélective par ballonnets détachables, autres vaisseaux, autre
39.75.14↔	Intervention vasculaire transluminale percutanée, autres vaisseaux, athérectomie	39.79.50↔	Embolisation sélective par filtres (parapluie), autres vaisseaux, SAP
39.75.15↔	Intervention vasculaire transluminale percutanée, autres vaisseaux, thrombolyse sélective	39.79.51↔	Embolisation sélective par filtres (parapluie), vaisseaux du membre supérieur
39.75.16↔	Intervention vasculaire transluminale percutanée, autres vaisseaux, thrombolyse sélective, assistance échographique	39.79.52↔	Embolisation sélective par filtres (parapluie), aorte
39.76.50↔	Thrombolyse percutanée sélective de vaisseaux extracrâniens de la tête et du cou	39.79.54↔	Embolisation sélective par filtres (parapluie), vaisseaux thoraciques
39.76.70↔	Extraction endovasculaire percutanée de corps étranger de vaisseaux extracrâniens de la tête et du cou	39.79.55↔	Embolisation sélective par filtres (parapluie), vaisseaux viscéraux
39.77.50↔	Thrombolyse percutanée sélective de vaisseau(x) intracrânien(s)	39.79.56↔	Embolisation sélective par filtres (parapluie), vaisseaux abdominaux
39.77.70↔	Extraction endovasculaire percutanée de corps étranger de vaisseau(x) intracrânien(s)	39.79.57↔	Embolisation sélective par filtres (parapluie), vaisseaux du membre inférieur
39.79.11↔	Implantation endovasculaire de greffe, vaisseaux viscéraux	39.79.58↔	Embolisation sélective par filtres (parapluie), vaisseaux rachidiens
39.79.12↔	Implantation endovasculaire de greffe, vaisseaux du bassin	39.79.59↔	Embolisation sélective par filtres (parapluie), autres vaisseaux, autre
39.79.13↔	Implantation endovasculaire de greffe, vaisseaux abdominaux	39.79.60↔	Embolisation sélective par particules, autres vaisseaux, SAP
39.79.19↔	Implantation endovasculaire de greffe, autres vaisseaux, autre	39.79.61↔	Embolisation sélective par particules, vaisseaux du membre supérieur
39.79.20↔	Embolisation ou occlusion par coils, autres vaisseaux, SAP	39.79.62↔	Embolisation sélective par particules, aorte
39.79.21↔	Embolisation ou occlusion par coils, vaisseaux du membre supérieur	39.79.64↔	Embolisation sélective par particules, vaisseaux thoraciques
39.79.22↔	Embolisation ou occlusion par coils, aorte	39.79.65↔	Embolisation sélective par particules, vaisseaux viscéraux
39.79.24↔	Embolisation ou occlusion par coils, vaisseaux thoraciques	39.79.66↔	Embolisation sélective par particules, vaisseaux abdominaux
39.79.25↔	Embolisation ou occlusion par coils, vaisseaux viscéraux	39.79.67↔	Embolisation sélective par particules, vaisseaux du membre inférieur
		39.79.68↔	Embolisation sélective par particules, vaisseaux rachidiens
		39.79.69↔	Embolisation sélective par particules, autres vaisseaux, autre
		39.79.70↔	Fermeture d'artères par cathéter au laser, autres vaisseaux, SAP
		39.79.71↔	Fermeture d'artères par cathéter au laser, artères du membre supérieur
		39.79.72↔	Fermeture d'artères par cathéter au laser, aorte

39.79.74↔	Fermeture d'artères par cathéter au laser, vaisseaux thoraciques	39.90.11↔	Insertion de stent(s) dans des vaisseaux non cardiaques, stents biorésorbables
39.79.75↔	Fermeture d'artères par cathéter au laser, vaisseaux du membre inférieur	39.90.12↔	Insertion de stent(s) dans des vaisseaux non cardiaques, stents à grand lumen, SAP
39.79.76↔	Fermeture d'artères par cathéter au laser, vaisseaux viscéraux	39.90.13↔	Insertion de stent(s) dans des vaisseaux non cardiaques, stents à grand lumen, non couverts
39.79.77↔	Fermeture d'artères par cathéter au laser, vaisseaux abdominaux	39.90.14↔	Insertion de stent(s) dans des vaisseaux non cardiaques, stents à grand lumen, couverts
39.79.79↔	Fermeture d'artères par cathéter au laser, autres vaisseaux, autre	39.90.15↔	Insertion de stent(s) dans des vaisseaux non cardiaques, stents couverts (stentgrafts) dans des vaisseaux sans anévrisme
39.79.80↔	Fermeture d'artères par cathéter à radiofréquence, autres vaisseaux, SAP	39.90.16↔	Insertion de stent(s) dans des vaisseaux non cardiaques, stents couverts à surface bioactive
39.79.81↔	Fermeture d'artères par cathéter à radiofréquence, artères du membre supérieur	39.90.17↔	Insertion de stent(s) vasculaire(s) périphérique(s), stent(s) multicouches
39.79.82↔	Fermeture d'artères par cathéter à radiofréquence, aorte	39.90.19↔	Insertion de stent(s) dans des vaisseaux non cardiaques, autres stents
39.79.84↔	Fermeture d'artères par cathéter à radiofréquence, vaisseaux thoraciques	39.90.30↔	Insertion de stent(s) extra-long(s) (>10 cm) dans des vaisseaux non cardiaques, SAP
39.79.85↔	Fermeture d'artères par cathéter à radiofréquence, vaisseaux du membre inférieur	39.90.31↔	Insertion de stent(s) nus extra-long(s) (>10 cm) dans des vaisseaux non cardiaques
39.79.86↔	Fermeture d'artères par cathéter à radiofréquence, vaisseaux viscéraux	39.90.32↔	Insertion de stent(s) couverts extralong(s) (>10 cm) dans des vaisseaux non cardiaques
39.79.87↔	Fermeture d'artères par cathéter à radiofréquence, vaisseaux abdominaux	39.90.39↔	Insertion de stent(s) extra-long(s) (>10 cm) dans des vaisseaux non cardiaques, autre
39.79.89↔	Fermeture d'artères par cathéter à radiofréquence, autres vaisseaux, autre	39.90.99↔	Insertion de stent(s) vasculaire(s) périphérique(s) sans libération de substance médicamenteuse, autre
39.90.00↔	Insertion de stent(s) dans un/des vaisseau(x) périphérique(s) sans libération de substance médicamenteuse, SAP	44.44↔	Embolisation par cathéter d'hémorragie gastrique ou duodénale
39.90.10↔	Insertion de stent(s) dans des vaisseaux non cardiaques, stents nus		

**ADR G13****Autres interventions sur l'intestin ou entérostomie avec CC extrêmement sévères**

Procédure dans le tableau G13-1 et PCCL &gt; 3

**DRG G13Z****Autres interventions sur l'intestin ou entérostomie avec CC extrêmement sévères****procédure G13-1**

45.31↔	Autre excision locale de lésion du duodénum	46.79.21↔	Fermeture chirurgicale ouverte d'autre fistule intestinale
45.32↔	Autre destruction de lésion du duodénum	46.79.22↔	Fermeture laparoscopique d'autre fistule intestinale
45.33↔	Excision locale de lésion ou tissu de l'intestin grêle, sauf duodénum	46.79.30↔	Plastie d'élargissement ou de resserrement de l'intestin
45.34↔	Autre destruction de lésion d'intestin grêle, sauf duodénum	46.79.31↔	Allongement longitudinal de l'intestin selon Bianchi
45.49↔	Autre destruction de lésion du gros intestin	46.79.32↔	Entéroplastie transverse sérielle [STEP]
46.02↔	Résection de segment extériorisé d'intestin grêle	46.79.39↔	Autre allongement de l'intestin
46.04↔	Résection de segment extériorisé de gros intestin	46.79.40↔	Réalisation d'un réservoir, intestin grêle
46.40↔	Révision de stoma intestinal, SAP	46.79.41↔	Réalisation d'un réservoir, gros intestin
46.41.00↔	Révision de stomie de l'intestin grêle, SAP	46.79.50↔	Révision d'un réservoir, intestin grêle
46.41.10↔	Plastie d'élargissement ou de resserrement de stomie de l'intestin grêle	46.79.51↔	Révision d'un réservoir, gros intestin
46.41.11↔	Nouvelle implantation de stomie de l'intestin grêle	46.79.99↔	Autre réparation intestinale, autre
46.41.12↔	Ablation de la partie avancée d'une stomie de l'intestin grêle	48.35.00↔	Excision locale de lésion ou de tissu rectal, SAP
46.41.20↔	Conversion d'une stomie de l'intestin grêle en stomie continente	48.35.10↔	Résection locale d'anse rectale, excision sous-muqueuse ou en pleine épaisseur (locale, segmentaire) de lésion ou de tissu rectal, par endoscopie
46.41.99↔	Révision de stomie de l'intestin grêle, autre	48.35.11↔	Résection locale d'anse rectale, excision sous-muqueuse ou en pleine épaisseur (locale) de lésion ou de tissu rectal, par autre abord (transanal, microchirurgie endoscopique)
46.42↔	Réparation d'hernie péricolostomiale	48.35.20↔	Thermoablation locale de lésion ou de tissu rectal
46.43.00↔	Révision de stomie artificielle du gros intestin, SAP	48.35.21↔	Thérapie photodynamique de lésion ou de tissu rectal
46.43.10↔	Plastie d'élargissement ou de resserrement de colostomie	48.35.29↔	Autre destruction locale de lésion ou de tissu rectal
46.43.11↔	Nouvelle implantation de colostomie	48.35.99↔	Excision locale de lésion ou de tissu rectal, autre
46.43.12↔	Ablation de la partie avancée d'une colostomie	48.79↔	Autre réparation du rectum
46.43.20↔	Conversion d'une colostomie en stomie continente	48.93↔	Réparation de fistule périrectale
46.43.99↔	Autre révision de stomie artificielle du gros intestin, autre		
46.79.10↔	Suture d'autre lacération de l'intestin		

**ADRG G16****Résection rectale complexe ou éviscération du petit bassin ou interventions pour néoformation maligne ou radiothérapie avec grande intervention abdominale**

Procédure dans le tableau G16-2 ou procédure dans le tableau G16-3 et procédure dans le tableau G16-4 ou procédure dans le tableau G16-5 ou définition du DRG (G18A et diagnostic supplémentaire dans le tableau G16-1 ou procédure dans le tableau G16-6 et au moins un(e) procédure dans le tableau G16-7

**DRG G16A****Résection rectale complexe avec chirurgie des métastases hépatiques ou procédures de complication ou éviscération du petit bassin ou radiothérapie avec grande intervention abdominale**

Procédure dans le tableau G16-8 ou Procédures de complications ou procédure dans le tableau G16-5 ou procédure dans le tableau G16-6 et au moins un(e) procédure dans le tableau G16-7

**DRG G16B****Résection rectale complexe sans chirurgie des métastases hépatiques, sans procédures de complication, sans éviscération du petit bassin, sans radiothérapie associée à une grande intervention abdominale****diagnostic supplémentaire G16-1**

C15.0	Tumeur maligne: Œsophage cervical	C21.8	Tumeur maligne: Lésion à localisations contiguës du rectum, de l'anus et du canal anal
C15.1	Tumeur maligne: Œsophage thoracique	C26.0	Tumeur maligne: Tractus intestinal, partie non précisée
C15.2	Tumeur maligne: Œsophage abdominal	C26.8	Tumeur maligne: Lésion à localisations contiguës de l'appareil digestif
C15.3	Tumeur maligne: Tiers supérieur de l'œsophage	C26.9	Tumeur maligne: Sièges mal définis de l'appareil digestif
C15.4	Tumeur maligne: Tiers moyen de l'œsophage	C45.1	Mésothéliome du péritoine
C15.5	Tumeur maligne: Tiers inférieur de l'œsophage	C48.1	Tumeur maligne: Parties précisées du péritoine
C15.8	Tumeur maligne: Lésion à localisations contiguës de l'œsophage	C48.2	Tumeur maligne: Péritoine, sans précision
C15.9	Tumeur maligne: Œsophage, sans précision	C48.8	Tumeur maligne: Lésion à localisations contiguës du rétropéritoine et du péritoine
C16.0	Tumeur maligne: Cardia	C76.2	Tumeur maligne: Abdomen
C16.1	Tumeur maligne: Fundus	C78.4	Tumeur maligne secondaire de l'intestin grêle
C16.2	Tumeur maligne: Corps de l'estomac	C78.5	Tumeur maligne secondaire du gros intestin et du rectum
C16.3	Tumeur maligne: Antre pylorique	C78.6	Tumeur maligne secondaire du rétropéritoine et du péritoine
C16.4	Tumeur maligne: Pylore	C78.8	Tumeur maligne secondaire des organes digestifs, autres et non précisés
C16.5	Tumeur maligne: Petite courbure de l'estomac, sans précision	D00.1	Carcinoma in situ: Œsophage
C16.6	Tumeur maligne: Grande courbure de l'estomac, sans précision	D00.2	Carcinoma in situ: Estomac
C16.8	Tumeur maligne: Lésion à localisations contiguës de l'estomac	D01.0	Carcinoma in situ: Côlon
C16.9	Tumeur maligne: Estomac, sans précision	D01.1	Carcinoma in situ: Jonction recto-sigmoïdienne
C17.0	Tumeur maligne: Duodénum	D01.2	Carcinoma in situ: Rectum
C17.1	Tumeur maligne: Jéjunum	D01.3	Carcinoma in situ: Anus et canal anal
C17.2	Tumeur maligne: Iléon	D01.4	Carcinoma in situ: Parties de l'intestin, autres et non précisées
C17.3	Tumeur maligne: Diverticule de Meckel	D01.7	Carcinoma in situ: Autres organes digestifs précisés
C17.8	Tumeur maligne: Lésion à localisations contiguës de l'intestin grêle	D01.9	Carcinoma in situ: Organe digestif, sans précision
C17.9	Tumeur maligne: Intestin grêle, sans précision	D37.1	Tumeurs à évolution imprévisible ou inconnue: Estomac
C18.0	Tumeur maligne: Cæcum	D37.2	Tumeurs à évolution imprévisible ou inconnue: Intestin grêle
C18.1	Tumeur maligne: Appendice	D37.3	Tumeurs à évolution imprévisible ou inconnue: Appendice
C18.2	Tumeur maligne: Côlon ascendant	D37.4	Tumeurs à évolution imprévisible ou inconnue: Côlon
C18.3	Tumeur maligne: Angle droit du côlon [hepatica]	D37.5	Tumeurs à évolution imprévisible ou inconnue: Rectum
C18.4	Tumeur maligne: Côlon transverse	D37.70	Tumeur de la cavité buccale et des organes digestifs à évolution imprévisible ou inconnue: Pancréas
C18.5	Tumeur maligne: Angle gauche du côlon [splénique]	D37.78	Tumeur de la cavité buccale et des organes digestifs à évolution imprévisible ou inconnue: Autres organes digestifs
C18.6	Tumeur maligne: Côlon descendant	D37.9	Tumeurs à évolution imprévisible ou inconnue: Appareil digestif, sans précision
C18.7	Tumeur maligne: Côlon sigmoïde	D48.3	Tumeurs à évolution imprévisible ou inconnue: Rétropéritoine
C18.8	Tumeur maligne: Lésion à localisations contiguës du côlon	D48.4	Tumeurs à évolution imprévisible ou inconnue: Péritoine
C18.9	Tumeur maligne: Côlon, sans précision		
C19	Tumeur maligne de la jonction recto-sigmoïdienne		
C20	Tumeur maligne du rectum		
C21.0	Tumeur maligne: Anus, sans précision		
C21.1	Tumeur maligne: Canal anal		
C21.2	Tumeur maligne: Zone cloacale		

**procédure G16-2**

45.8x.00↔	Colectomie totale intra-abdominale, SAP	48.53↔	Résection abdomino-sacrée, sacro-périnéale et périnéale du rectum
45.8x.20↔	Colectomie totale intra-abdominale, colectomie totale étendue	48.54↔	Résection abdomino-sacrée, sacro-périnéale et périnéale du rectum, étendue
45.8x.30↔	Colectomie totale intra-abdominale, proctocolectomie totale étendue	48.66.22↔	Résection antérieure du rectum, avec entérostomie et fermeture du bout distal, par chirurgie ouverte
45.8x.99↔	Colectomie totale intra-abdominale, autre		
48.51↔	Résection abdomino-périnéale du rectum		
48.52↔	Résection abdomino-périnéale du rectum, étendue		

48.66.24↔	Résection antérieure du rectum, avec entérostomie et fermeture du bout distal, par laparoscopie	48.66.34↔	Résection antérieure profonde du rectum, avec entérostomie et fermeture du bout distal, par laparoscopie
48.66.32↔	Résection antérieure profonde du rectum, avec entérostomie et fermeture du bout distal, par chirurgie ouverte		

**procédure G16-3**

48.41↔	Résection sous-muqueuse du rectum (opération de Soave)	48.66.15↔	Résection en manchette et résection tubulaire du rectum, péri-anale
48.49↔	Autre résection du rectum avec abaissement du côlon	48.66.21↔	Résection antérieure du rectum, avec anastomose, par chirurgie ouverte
48.50↔	Résection du rectum sans conservation du sphincter, SAP	48.66.23↔	Résection antérieure du rectum, avec anastomose, par laparoscopie
48.59↔	Résection du rectum sans conservation du sphincter, autre	48.66.25↔	Résection antérieure du rectum, péri-anale
48.65↔	Résection du rectum selon Duhamel	48.66.31↔	Résection antérieure profonde du rectum, avec anastomose, par chirurgie ouverte
48.66.00↔	Résection du rectum avec conservation du sphincter, SAP	48.66.33↔	Résection antérieure profonde du rectum, avec anastomose, par laparoscopie
48.66.09↔	Résection du rectum avec conservation du sphincter, autre	48.66.35↔	Résection antérieure profonde du rectum, avec anastomose, péri-anale
48.66.11↔	Résection en manchette et résection tubulaire du rectum, avec anastomose, par chirurgie ouverte	48.69↔	Autre résection du rectum
48.66.12↔	Résection en manchette et résection tubulaire du rectum, avec entérostomie et fermeture du bout distal, par chirurgie ouverte		
48.66.13↔	Résection en manchette et résection tubulaire du rectum, avec anastomose, par laparoscopie		
48.66.14↔	Résection en manchette et résection tubulaire du rectum, avec entérostomie et fermeture du bout distal, par laparoscopie		

**procédure G16-4**

41.42.00↔	Excision ou destruction de lésion ou de tissu de la rate, SAP	41.43↔	Splénectomie partielle
41.42.10↔	Excision de lésion ou de tissu de la rate	41.5↔	Splénectomie totale
41.42.20↔	Destruction de lésion ou de tissu de la rate	57.83↔	Réparation de fistule vésico-intestinale
41.42.99↔	Excision ou destruction de lésion ou de tissu de la rate, autre		

**procédure G16-5**

57.71.00↔	Cystectomie radicale, SAP	57.71.50↔	Cystectomie radicale, éviscération pelvienne (exentération) chirurgicale ouverte chez l'homme
57.71.10↔	Cystectomie radicale chirurgicale ouverte chez l'homme, sans urétrectomie	57.71.51↔	Cystectomie radicale, éviscération pelvienne (exentération) par laparoscopie chez l'homme
57.71.11↔	Cystectomie radicale par laparoscopie chez l'homme, sans urétrectomie	57.71.99↔	Cystectomie radicale, autre
57.71.20↔	Cystectomie radicale chirurgicale ouverte chez l'homme, avec urétrectomie	60.5x.00↔	Prostatectomie radicale, SAP
57.71.21↔	Cystectomie radicale par laparoscopie chez l'homme, avec urétrectomie	60.5x.10↔	Prostatectomie radicale laparoscopique
57.71.30↔	Cystectomie radicale chirurgicale ouverte chez la femme, sans urétrectomie	60.5x.20↔	Prostatectomie radicale périnéale
57.71.31↔	Cystectomie radicale par laparoscopie chez la femme, sans urétrectomie	60.5x.30↔	Prostatectomie radicale rétropubienne
57.71.40↔	Cystectomie radicale chirurgicale ouverte chez la femme, avec urétrectomie	60.5x.99↔	Prostatectomie radicale, autre
57.71.41↔	Cystectomie radicale par laparoscopie chez la femme, avec urétrectomie	68.61↔	Hystérectomie radicale par laparoscopie
		68.62↔	Hystérectomie radicale, par chirurgie ouverte
		68.63↔	Hystérectomie radicale, par voie vaginale
		68.64↔	Hystérectomie radicale, par voie vaginale, assistée par laparoscopie [LARVH]
		68.8↔	Éviscération pelvienne

**procédure G16-6**

92.20↔	Perfusion d'isotope radioactif liquide	92.24.01↔	Téléradiothérapie à photons, accélérateur linéaire, irradiation large
92.21.00↔	Radiothérapie superficielle: SAP	92.24.02↔	Téléradiothérapie à photons, accélérateur linéaire, irradiation hémicorporelle
92.21.01↔	Radiothérapie superficielle: jusqu'à 2 champs d'irradiation	92.24.03↔	Téléradiothérapie à photons, accélérateur linéaire, irradiation corporelle totale
92.21.02↔	Radiothérapie superficielle: plus de 2 champs d'irradiation	92.24.04↔	Téléradiothérapie à photons, accélérateur linéaire, radiothérapie peropératoire
92.22.00↔	Radiothérapie en orthovoltage: SAP	92.24.09↔	Téléradiothérapie à photons, accélérateur linéaire, autre
92.22.01↔	Radiothérapie en orthovoltage: jusqu'à 2 champs d'irradiation	92.24.11↔	Téléradiothérapie à photons, accélérateur linéaire, positionnement guidé par l'image (IGRT), jusqu'à 2 champs d'irradiation
92.22.02↔	Radiothérapie en orthovoltage: plus de 2 champs d'irradiation	92.24.12↔	Téléradiothérapie à photons, accélérateur linéaire, positionnement guidé par l'image (IGRT), plus de 2 champs d'irradiation
92.22.11↔	Radiothérapie peropératoire par rayons X, jusqu'à 300 kV	92.24.13↔	Téléradiothérapie à photons, accélérateur linéaire, positionnement guidé par l'image (IGRT), radiothérapie conformationnelle en 3D
92.22.12↔	Radiothérapie peropératoire par rayons X, 300 kV - < 1 MV		
92.22.19↔	Autre radiothérapie peropératoire par rayons X		
92.23.00↔	Radiothérapie de haut voltage: SAP		
92.23.01↔	Appareil de télécobalt, jusqu'à 2 champs d'irradiation		
92.23.02↔	Appareil de télécobalt, 3 à 4 champs d'irradiation		
92.23.03↔	Appareil de télécobalt plus de 4 champs d'irradiation ou radiothérapie conformationnelle en 3D		
92.23.08↔	Radiothérapie de haut voltage: autres isotopes		
92.23.09↔	Autre appareil de télécobalt		
92.24.00↔	Téléradiothérapie à photons, accélérateur linéaire, SAP		

92.24.14↔	Téléradiothérapie à photons, accélérateur linéaire, positionnement guidé par l'image (IGRT), radiothérapie avec modulation d'intensité	92.27.30↔	Implantation ou insertion d'élément radioactif (brachythérapie par des sources scellées de radionucléides), vaisseau non spécifié
92.24.21↔	Téléradiothérapie à photons, accélérateur linéaire, sans guidage par l'image, jusqu'à 2 champs d'irradiation	92.27.31↔	Implantation ou insertion d'élément radioactif (brachythérapie par des sources scellées de radionucléides), vaisseau coronaire
92.24.22↔	Téléradiothérapie à photons, accélérateur linéaire, sans guidage par l'image, plus de 2 champs d'irradiation	92.27.39↔	Implantation ou insertion d'élément radioactif (brachythérapie par des sources scellées de radionucléides), autre vaisseau
92.24.23↔	Téléradiothérapie à photons, accélérateur linéaire, sans guidage par l'image, radiothérapie conformationnelle en 3D	92.27.40↔	Implantation ou insertion peropératoire d'élément radioactif (brachythérapie par des sources scellées de radionucléides)
92.24.24↔	Téléradiothérapie à photons, accélérateur linéaire, sans guidage par l'image, radiothérapie avec modulation d'intensité	92.27.70↔	Moulages radioactifs, SAP
92.24.30↔	Téléradiothérapie à photons: radiothérapie hautement complexe à l'aide d'équipements spécialisés	92.27.71↔	Moulages radioactifs: construction et application de moulage radioactif superficiel
92.25.00↔	Téléradiothérapie par électron, accélérateur linéaire, SAP	92.27.72↔	Moulages radioactifs: construction et pose d'applicateur non utilisé sur la surface corporelle
92.25.01↔	Téléradiothérapie par électron, accélérateur linéaire, irradiation large	92.27.73↔	Moulages radioactifs: construction et pose d'applicateur oculaire
92.25.02↔	Téléradiothérapie par électron, accélérateur linéaire, irradiation hémicorporelle	92.27.79↔	Autres moulages radioactifs
92.25.03↔	Téléradiothérapie par électron, accélérateur linéaire, irradiation corporelle totale	92.28.00↔	Injection, instillation ou administration orale de radio-isotope, SAP
92.25.04↔	Téléradiothérapie par électron, accélérateur linéaire, radiothérapie peropératoire	92.28.01↔	Instillation d'un radionucléide libre dans l'articulation
92.25.09↔	Téléradiothérapie par électron, accélérateur linéaire, autre	92.28.02↔	Traitement à l'iode radioactif, dose thérapeutique de I-131 jusqu'à 1,2 GBq, sans administration de thyrotropine recombinante (rh-TSH)
92.25.11↔	Téléradiothérapie par électron, accélérateur linéaire, positionnement guidé par l'image	92.28.03↔	Traitement à l'iode radioactif, dose thérapeutique de I-131 jusqu'à 1,2 GBq, avec administration de thyrotropine recombinante (rh-TSH)
92.25.12↔	Téléradiothérapie par électron, accélérateur linéaire, positionnement guidé par l'image, jusqu'à 2 champs d'irradiation	92.28.04↔	Traitement à l'iode radioactif, dose thérapeutique de I-131 de plus de 1,2 GBq à moins de 5 GBq, sans administration de thyrotropine recombinante (rh-TSH)
92.25.13↔	Téléradiothérapie par électron, accélérateur linéaire, positionnement guidé par l'image, plus de 2 champs d'irradiation	92.28.05↔	Traitement à l'iode radioactif, dose thérapeutique de I-131 de plus de 1,2 GBq à moins de 5 GBq, avec administration de thyrotropine recombinante (rh-TSH)
92.25.14↔	Téléradiothérapie par électron, accélérateur linéaire, positionnement guidé par l'image, radiothérapie conformationnelle en 3D	92.28.06↔	Traitement à l'iode radioactif, dose thérapeutique de I-131 de 5 GBq et plus, sans administration de thyrotropine recombinante (rh-TSH)
92.25.15↔	Téléradiothérapie par électron, accélérateur linéaire, positionnement guidé par l'image, radiothérapie avec modulation d'intensité	92.28.07↔	Traitement à l'iode radioactif, dose thérapeutique de I-131 de 5 GBq et plus, avec administration de thyrotropine recombinante (rh-TSH)
92.25.21↔	Téléradiothérapie par électron, accélérateur linéaire, sans guidage par l'image, jusqu'à 2 champs d'irradiation	92.28.11↔	Thérapie de métastases osseuses par radionucléides libres
92.25.22↔	Téléradiothérapie par électron, accélérateur linéaire, sans guidage par l'image, plus de 2 champs d'irradiation	92.28.13↔	Radiothérapie par ciblage de récepteurs avec des analogues de la somatostatine conjugués au DOTA
92.25.23↔	Téléradiothérapie par électron, accélérateur linéaire, sans guidage par l'image, radiothérapie conformationnelle en 3D	92.28.20↔	Radioimmunothérapie par 90Y-ibritumomab-tiuxétan, parentérale
92.25.24↔	Téléradiothérapie par électron, accélérateur linéaire, sans guidage par l'image, radiothérapie avec modulation d'intensité	92.28.21↔	Administration parentérale de I-131-MIBG (méta-iodobenzylguanidine marquée à l'iode-131)
92.26.00↔	Autre téléradiothérapie par particule radioactive, SAP	92.28.22↔	Radioimmunothérapie par iode 131 [I-131] tositumomab, par voie parentérale
92.26.10↔	Protonthérapie, sans guidage par l'image, jusqu'à 2 champs d'irradiation	92.28.23↔	Radioimmunothérapie par autres anticorps, parentérale
92.26.11↔	Protonthérapie, positionnement guidé par l'image, jusqu'à 2 champs d'irradiation	92.28.31↔	Radio-chimioembolisation intravasculaire sélective par le I-131-lipiodol
92.26.20↔	Protonthérapie, sans guidage par l'image, plus de 2 champs d'irradiation	92.28.32↔	Radiothérapie intravasculaire sélective (SIRT) par embolisation avec des microsphères marquées à l'yttrium-90
92.26.21↔	Protonthérapie, positionnement guidé par l'image, plus de 2 champs d'irradiation	92.28.33↔	Brachythérapie endovasculaire au rhénium-188
92.26.99↔	Autre téléradiothérapie par particule radioactive, autre	92.28.99↔	Injection, instillation ou administration orale de radio-isotopes, autre
92.27.00↔	Implantation ou insertion d'élément radioactif (brachythérapie par des sources scellées de radionucléides), surface corporelle, site d'application autre ou non spécifié	92.29.00↔	Brachythérapie par des sources scellées de radionucléides, SAP
92.27.10↔	Implantation ou insertion d'élément radioactif (brachythérapie par des sources scellées de radionucléides), organes génitaux féminins, SAP	92.29.09↔	Autre brachythérapie par des sources scellées de radionucléides
92.27.11↔	Implantation ou insertion d'élément radioactif (brachythérapie par des sources scellées de radionucléides), intra-utérine	92.29.11↔	Brachythérapie interstitielle par implantation de sources radioactives amovibles dans un seul plan, faible débit de dose
92.27.12↔	Implantation ou insertion d'élément radioactif (brachythérapie par des sources scellées de radionucléides), intravaginale	92.29.12↔	Brachythérapie interstitielle par implantation de sources radioactives amovibles dans un seul plan, débit de dose pulsé (pulsed dose rate)
92.27.13↔	Implantation ou insertion d'élément radioactif (brachythérapie par des sources scellées de radionucléides), intra-utérine et intravaginale combinée	92.29.13↔	Brachythérapie interstitielle par implantation de sources radioactives amovibles dans un seul plan, haut débit de dose
92.27.21↔	Implantation ou insertion d'élément radioactif (brachythérapie par des sources scellées de radionucléides), surface corporelle	92.29.19↔	Brachythérapie interstitielle par implantation de sources radioactives amovibles dans un seul plan, autre
92.27.22↔	Implantation ou insertion d'élément radioactif (brachythérapie par des sources scellées de radionucléides), intracavitaire	92.29.21↔	Brachythérapie interstitielle par implantation de sources radioactives amovibles en fonction du volume dans plusieurs plans, faible débit de dose
92.27.23↔	Implantation ou insertion d'élément radioactif (brachythérapie par des sources scellées de radionucléides), intraluminaire	92.29.22↔	Brachythérapie interstitielle par implantation de sources radioactives amovibles en fonction du volume dans plusieurs plans, débit de dose pulsé (pulsed dose rate)

92.29.23↔	Brachythérapie interstitielle par implantation de sources radioactives amovibles en fonction du volume dans plusieurs plans, haut débit de dose	92.30.21↔	Radiochirurgie stéréotaxique, en un temps: cérébrale, Intensity Modulated Arc Therapy (IMAT).
92.29.24↔	Brachythérapie par implantation peropératoire de sources radioactives amovibles dans plusieurs plans, haut débit de dose	92.30.22↔	Radiochirurgie stéréotaxique, en un temps: cérébrale, guidée par l'image
92.29.29↔	Brachythérapie interstitielle par implantation de sources radioactives amovibles en fonction du volume dans plusieurs plans, autre	92.30.30↔	Radiochirurgie stéréotaxique, en un temps: extracérébrale, radiothérapie avec modulation d'intensité
92.29.31↔	Brachythérapie interstitielle par implantation de sources radioactives permanentes, jusqu'à 10 sources	92.30.31↔	Radiochirurgie stéréotaxique, en un temps: extracérébrale, Intensity Modulated Arc Therapy (IMAT).
92.29.32↔	Brachythérapie interstitielle par implantation de sources radioactives permanentes, de 11 à 15 sources	92.30.32↔	Radiochirurgie stéréotaxique, en un temps: extracérébrale, guidée par l'image
92.29.33↔	Brachythérapie interstitielle par implantation de sources radioactives permanentes, de 16 à 20 sources	92.30.99↔	Radiochirurgie stéréotaxique, en un temps, autre
92.29.34↔	Brachythérapie interstitielle par implantation de sources radioactives permanentes, de 21 à 25 sources	92.31.00↔	Radiochirurgie à photons non spécifiée, cérébrale
92.29.35↔	Brachythérapie interstitielle par implantation de sources radioactives permanentes, de 26 à 30 sources	92.31.10↔	Radiochirurgie à photons non spécifiée, extracérébrale
92.29.36↔	Brachythérapie interstitielle par implantation de sources radioactives permanentes, de 31 à 35 sources	92.32.00↔	Radiochirurgie photonique multisources, SAP
92.29.37↔	Brachythérapie interstitielle par implantation de sources radioactives permanentes, de 36 à 40 sources	92.32.01↔	Radiochirurgie photonique multisources: gamma-knife
92.29.38↔	Brachythérapie interstitielle par implantation de sources radioactives permanentes, de 41 à 45 sources	92.33.00↔	Radiochirurgie aux particules, SAP
92.29.39↔	Brachythérapie interstitielle par implantation de sources radioactives permanentes, de 46 à 50 sources	92.33.01↔	Autre radiothérapie de haut voltage: radiochirurgie stéréotaxique, en un temps, cérébrale
92.29.3a↔	Brachythérapie interstitielle par implantation de sources radioactives permanentes, de 51 à 55 sources	92.33.11↔	Autre radiothérapie de haut voltage: radiochirurgie stéréotaxique, en un temps, extracérébrale
92.29.3b↔	Brachythérapie interstitielle par implantation de sources radioactives permanentes, de 56 à 60 sources	92.39.01↔	Autre radiothérapie de haut voltage, radiochirurgie stéréotaxique, fractionnée, cérébrale, SAP
92.29.3c↔	Brachythérapie interstitielle par implantation de sources radioactives permanentes, de 61 à 65 sources	92.39.11↔	Autre radiothérapie de haut voltage, radiochirurgie stéréotaxique, fractionnée, extracérébrale, SAP
92.29.3d↔	Brachythérapie interstitielle par implantation de sources radioactives permanentes, de 66 à 70 sources	92.39.20↔	Autre radiothérapie de haut voltage, radiochirurgie stéréotaxique, fractionnée: cérébrale, radiothérapie à intensité modulée
92.29.3e↔	Brachythérapie interstitielle par implantation de sources radioactives permanentes, 71 sources et plus	92.39.21↔	Autre radiothérapie de haut voltage, radiochirurgie stéréotaxique, fractionnée: cérébrale, Intensity Modulated Arc Therapy (IMAT).
92.29.40↔	Brachythérapie par applicateurs superficiels, SAP	92.39.22↔	Autre radiothérapie de haut voltage, radiochirurgie stéréotaxique, fractionnée: cérébrale, guidée par l'image
92.29.49↔	Autre brachythérapie par applicateurs superficiels	92.39.29↔	Autre radiothérapie de haut voltage, radiochirurgie stéréotaxique, fractionnée, extracérébrale, autre
92.29.51↔	Enlèvement de sources scellées de radionucléides ou d'applicateurs inactifs sous anesthésie	92.39.30↔	Autre radiothérapie de haut voltage, radiochirurgie stéréotaxique, fractionnée: extracérébrale, radiothérapie avec modulation d'intensité
92.30.00↔	Radiochirurgie stéréotaxique en un temps, SAP	92.39.31↔	Autre radiothérapie de haut voltage, radiochirurgie stéréotaxique, fractionnée: extracérébrale, Intensity Modulated Arc Therapy (IMAT).
92.30.01↔	Radiochirurgie stéréotaxique, en un temps: cérébrale, SAP	92.39.32↔	Autre radiothérapie de haut voltage, radiochirurgie stéréotaxique, fractionnée: extracérébrale, guidée par l'image
92.30.02↔	Radiochirurgie stéréotaxique, en un temps: extracérébrale, SAP	92.39.39↔	Autre radiothérapie de haut voltage, radiochirurgie stéréotaxique, fractionnée, extracérébrale, autre
92.30.20↔	Radiochirurgie stéréotaxique, en un temps: cérébrale, radiothérapie à intensité modulée	92.41↔	Radiothérapie par électrons peropératoire

### procédure G16-7

29.33.00↔	Pharyngectomie (partielle), SAP	38.05.00↔	Incision d'autres vaisseaux thoraciques, SAP
29.33.10↔	Pharyngectomie partielle, sans reconstruction	38.05.10↔	Incision d'autres artères thoraciques
29.33.11↔	Pharyngectomie partielle, reconstruction par lambeau pédiculé régional ou distal	38.05.20↔	Incision de veines thoraciques, SAP
29.33.12↔	Pharyngectomie partielle, reconstruction avec greffon libre microvascularisé et anastomosé	38.05.21↔	Incision de veines thoraciques profondes
29.33.20↔	Pharyngectomie totale, reconstruction par lambeau pédiculé régional ou distal	38.05.29↔	Incision de veines thoraciques, autre
29.33.21↔	Pharyngectomie totale, reconstruction avec greffon libre microvascularisé et anastomosé, greffon intestinal libre ou anastomose oeso-gastrique	38.05.99↔	Incision d'autres vaisseaux thoraciques, autre
29.33.99↔	Pharyngectomie (partielle), autre	38.07.00↔	Incision de veines abdominales, SAP
31.73↔	Fermeture d'autre fistule de la trachée	38.07.10↔	Incision de veines abdominales profondes, SAP
34.84↔	Autre réparation du diaphragme	38.07.11↔	Incision de la veine cave inférieure
37.31.00↔	Péricardectomie, SAP	38.07.12↔	Incision de la veine iliaque
37.31.10↔	Péricardectomie partielle	38.07.19↔	Incision de veines abdominales profondes, autre
37.31.20↔	Péricardectomie totale	38.07.99↔	Incision de veines abdominales, autre
37.31.30↔	Excision d'adhérences du péricarde	38.35.00↔	Réséction de vaisseaux thoraciques, avec anastomose, SAP
37.31.99↔	Péricardectomie, autre	38.35.10↔	Réséction d'artères thoraciques, avec anastomose, SAP
38.04.00↔	Incision de l'aorte, SAP	38.35.11↔	Réséction de l'artère sous-clavière, avec anastomose
38.04.10↔	Incision de l'aorte ascendante et de la crosse aortique	38.35.12↔	Réséction du tronc brachio-céphalique, avec anastomose
38.04.20↔	Incision de l'aorte descendante	38.35.13↔	Réséction de l'artère pulmonaire, avec anastomose
38.04.30↔	Incision de l'aorte abdominale	38.35.19↔	Réséction d'artères thoraciques, avec anastomose, autre
38.04.99↔	Incision de l'aorte, autre	38.35.20↔	Réséction de veines thoraciques, avec anastomose, SAP
		38.35.21↔	Réséction de la veine pulmonaire, avec anastomose
		38.35.22↔	Réséction de la veine sous-clavière, avec anastomose
		38.35.23↔	Réséction de la veine cave supérieure, avec anastomose
		38.35.28↔	Réséction de veines thoraciques et d'autres veines profondes, avec anastomose

38.35.29↔ Résection de veines thoraciques, avec anastomose, autre	38.85.28↔ Autre occlusion chirurgicale d'autres veines thoraciques profondes
38.35.99↔ Résection de vaisseaux thoraciques, avec anastomose, autre	38.85.29↔ Autre occlusion chirurgicale de veines thoraciques, autre
38.36.00↔ Résection d'artères abdominales, avec anastomose, SAP	38.85.99↔ Autre occlusion chirurgicale d'autres vaisseaux thoraciques, autre
38.36.10↔ Résection d'artères viscérales, avec anastomose, SAP	39.10↔ Shunt veineux intra-abdominal, SAP
38.36.11↔ Résection du tronc coeliaque, avec anastomose	39.11.00↔ Création et révision de shunt portosystémique, TIPSS, SAP
38.36.12↔ Résection de l'artère gastrique, avec anastomose	39.11.11↔ Création de shunt portosystémique, recours à l'angioplastie percutanée (à ballonnet)
38.36.13↔ Résection de l'artère hépatique, avec anastomose	39.11.12↔ Création de shunt portosystémique, thrombolyse et thrombectomie percutanées
38.36.14↔ Résection de l'artère splénique, avec anastomose	39.11.13↔ Création de shunt portosystémique, utilisation d'un stent
38.36.15↔ Résection de l'artère rénale, avec anastomose	39.11.21↔ Révision de shunt portosystémique, fermeture percutanée
38.36.16↔ Résection de l'artère mésentérique, avec anastomose	39.11.22↔ Révision de shunt portosystémique, recours à l'insertion d'un stent
38.36.17↔ Résection de l'artère iliaque, avec anastomose	39.11.23↔ Révision de shunt portosystémique avec thrombectomie et thrombolyse percutanées
38.36.19↔ Résection d'artères viscérales, avec anastomose, autre	39.11.24↔ Révision de shunt portosystémique avec réduction percutanée du diamètre d'un shunt portosystémique existant
38.36.99↔ Résection d'artères abdominales, avec anastomose, autre	39.11.99↔ Création et révision de shunt portosystémique, TIPSS, autre
38.45.00↔ Résection de vaisseau thoracique, avec remplacement, SAP	39.19↔ Shunt veineux intra-abdominal, autre
38.45.10↔ Résection de l'aorte thoracique avec remplacement, SAP	39.56.00↔ Réparation de vaisseau sanguin, avec patch de tissu (plastie), SAP
38.45.11↔ Résection de l'aorte ascendante ou de la crosse aortique, avec remplacement	39.56.10↔ Réparation de vaisseaux de la tête et du cou avec patch de tissu, SAP
38.45.12↔ Résection de l'aorte thoracique, avec remplacement	39.56.11↔ Réparation de vaisseaux intracrâniens avec patch de tissu
38.45.13↔ Résection de l'aorte thoraco-abdominale, avec remplacement	39.56.12↔ Réparation de la veine jugulaire avec patch de tissu
38.45.14↔ Résection de l'aorte thoracique avec remplacement par prothèse hybride	39.56.19↔ Réparation de vaisseaux de la tête et du cou avec patch de tissu, autre
38.45.19↔ Résection de l'aorte thoracique avec remplacement, autre	39.56.20↔ Réparation de vaisseaux du membre supérieur avec patch de tissu, SAP
38.45.20↔ Résection d'autres vaisseaux thoraciques, avec remplacement, SAP	39.56.21↔ Réparation d'artères du membre supérieur avec patch de tissu
38.45.21↔ Résection de l'artère pulmonaire, avec remplacement	39.56.22↔ Réparation de la veine sous-clavière, de la veine axillaire et de la veine brachio-céphalique avec patch de tissu
38.45.22↔ Résection du tronc brachio-céphalique, avec remplacement	39.56.23↔ Réparation d'autres veines profondes du membre supérieur avec patch de tissu
38.45.29↔ Résection d'autres artères thoraciques, avec remplacement	39.56.29↔ Réparation de vaisseaux du membre supérieur avec patch de tissu, autre
38.45.30↔ Résection de veine thoracique, avec remplacement, SAP	39.56.30↔ Réparation de vaisseaux thoraciques avec patch de tissu, SAP
38.45.31↔ Résection de la veine cave supérieure, avec remplacement	39.56.31↔ Réparation de l'aorte thoracique avec patch de tissu
38.45.38↔ Résection d'autres veines thoraciques profondes, avec remplacement	39.56.32↔ Réparation de la veine pulmonaire avec patch de tissu
38.45.39↔ Résection de veines thoraciques, avec remplacement, autre	39.56.33↔ Réparation de la veine cave supérieure avec patch de tissu
38.45.99↔ Résection de vaisseaux thoraciques, avec remplacement, autre	39.56.39↔ Réparation de vaisseaux thoraciques avec patch de tissu, autre
38.47.00↔ Résection de veines abdominales, avec remplacement, SAP	39.56.40↔ Réparation d'artères abdominales avec patch de tissu, SAP
38.47.10↔ Résection de veines abdominales profondes, avec remplacement, SAP	39.56.41↔ Réparation de l'aorte abdominale avec patch de tissu
38.47.11↔ Résection de la veine cave inférieure, avec remplacement	39.56.42↔ Réparation du tronc coeliaque avec patch de tissu
38.47.12↔ Résection de la veine iliaque, avec remplacement	39.56.43↔ Réparation de l'artère gastrique avec patch de tissu
38.47.19↔ Résection de veines abdominales profondes, avec remplacement, autre	39.56.44↔ Réparation de l'artère hépatique avec patch de tissu
38.47.99↔ Résection de veines abdominales, avec remplacement, autre	39.56.45↔ Réparation de l'artère splénique avec patch de tissu
38.63.00↔ Autre excision de vaisseaux de membre supérieur, SAP	39.56.46↔ Réparation de l'artère rénale avec patch de tissu
38.63.10↔ Autre excision d'artères de membre supérieur, SAP	39.56.47↔ Réparation de l'artère mésentérique avec patch de tissu
38.63.11↔ Autre excision d'artères de la main	39.56.48↔ Réparation de l'artère iliaque avec patch de tissu
38.63.19↔ Autre excision d'artères de membre supérieur, autre	39.56.49↔ Réparation d'artères abdominales avec patch de tissu, autre
38.63.20↔ Autre excision de veines de membre supérieur, SAP	39.56.50↔ Réparation de veines abdominales avec patch de tissu, SAP
38.63.21↔ Autre excision de veines profondes de membre supérieur	39.56.51↔ Réparation de la veine cave inférieure avec patch de tissu
38.63.29↔ Autre excision de veines de membre supérieur, autre	39.56.52↔ Réparation de la veine iliaque avec patch de tissu
38.63.99↔ Autre excision de vaisseaux de membre supérieur, autre	39.56.59↔ Réparation de veines abdominales avec patch de tissu, autre
38.64.00↔ Autre excision de l'aorte, SAP	39.56.60↔ Réparation de vaisseaux du membre inférieur avec patch de tissu, SAP
38.64.10↔ Autre excision de l'aorte thoracique	39.56.61↔ Réparation d'artères du membre inférieur avec patch de tissu
38.64.20↔ Autre excision de l'aorte abdominale	39.56.62↔ Réparation de la veine fémorale et de la veine poplitée avec patch de tissu
38.64.99↔ Autre excision de l'aorte, autre	39.56.63↔ Réparation d'autres veines profondes du membre inférieur avec patch de tissu
38.65.00↔ Autre excision de vaisseaux thoraciques, SAP	39.56.64↔ Réparation de veines superficielles de la cuisse avec patch de tissu
38.65.10↔ Autre excision d'artères thoraciques	39.56.69↔ Réparation de vaisseaux du membre inférieur avec patch de tissu, autre
38.65.20↔ Autre excision de veines thoraciques, SAP	39.56.99↔ Réparation de vaisseau sanguin avec patch de tissu (plastie), autre
38.65.21↔ Autre excision de la veine cave supérieure	39.57.00↔ Réparation de vaisseau sanguin avec patch synthétique (plastie), SAP
38.65.22↔ Autre excision d'autres veines thoraciques profondes	
38.65.29↔ Autre excision de veines thoraciques, autre	
38.65.99↔ Autre excision de vaisseaux thoraciques, autre	
38.85.00↔ Autre occlusion chirurgicale d'autres vaisseaux thoraciques, SAP	
38.85.10↔ Autre occlusion chirurgicale d'autres artères thoraciques, SAP	
38.85.11↔ Autre occlusion chirurgicale de l'artère sous-clavière	
38.85.12↔ Autre occlusion chirurgicale de l'artère pulmonaire	
38.85.13↔ Autre occlusion chirurgicale du tronc brachio-céphalique	
38.85.19↔ Autre occlusion chirurgicale d'autres artères thoraciques, autre	
38.85.20↔ Autre occlusion chirurgicale de veines thoraciques, SAP	
38.85.21↔ Autre occlusion chirurgicale de la veine cave supérieure	
38.85.22↔ Autre occlusion chirurgicale de la veine pulmonaire	
38.85.23↔ Autre occlusion chirurgicale de la veine sous-clavière	



39.57.10↔	Réparation de vaisseaux de la tête et du cou avec patch synthétique, SAP	42.41.10↔	Œsophagectomie partielle, sans rétablissement de continuité
39.57.11↔	Réparation de vaisseaux intracrâniens avec patch synthétique	42.41.20↔	Œsophagectomie partielle, avec rétablissement de continuité
39.57.12↔	Réparation d'artères extracrâniennes de la tête et du cou avec patch synthétique	42.41.99↔	Œsophagectomie partielle, autre
39.57.13↔	Réparation de la veine jugulaire avec patch synthétique	42.42.00↔	Œsophagectomie totale, SAP
39.57.19↔	Réparation de vaisseaux de la tête et du cou avec patch synthétique, autre	42.42.10↔	Œsophagectomie totale, sans rétablissement de la continuité
39.57.20↔	Réparation de vaisseaux du membre supérieur avec patch synthétique, SAP	42.42.20↔	Œsophagectomie totale avec rétablissement de la continuité, par voie transmédiastinale
39.57.21↔	Réparation d'artères du membre supérieur avec patch synthétique	42.42.21↔	Œsophagectomie totale avec rétablissement de la continuité, par voie thoraco-abdominale
39.57.22↔	Réparation de la veine sous-clavière, de la veine axillaire et de la veine brachio-céphalique avec patch synthétique	42.42.29↔	Œsophagectomie totale avec rétablissement de la continuité, par autre abord
39.57.23↔	Réparation d'autres veines profondes du membre supérieur avec patch synthétique	42.42.99↔	Œsophagectomie totale, autre
39.57.29↔	Réparation de vaisseaux du membre supérieur avec patch synthétique, autre	42.82↔	Suture de lacération de l'œsophage
39.57.30↔	Réparation de vaisseaux thoraciques avec patch synthétique, SAP	42.83↔	Fermeture d'oesophagostomie
39.57.31↔	Réparation de l'aorte thoracique avec patch synthétique	42.88.00↔	Enlèvement de prothèse de l'œsophage, SAP
39.57.32↔	Réparation de la veine pulmonaire avec patch synthétique	42.88.11↔	Enlèvement chirurgical ouvert de prothèse de l'œsophage
39.57.33↔	Réparation de la veine cave supérieure avec patch synthétique	42.88.12↔	Enlèvement de prothèse de l'œsophage, par laparoscopie
39.57.39↔	Réparation de vaisseaux thoraciques avec patch synthétique, autre	42.88.99↔	Enlèvement de prothèse de l'œsophage, autre
39.57.40↔	Réparation d'artères abdominales avec patch synthétique, SAP	42.89↔	Autre réparation de l'œsophage
39.57.41↔	Réparation de l'aorte abdominale avec patch synthétique	42.99.00↔	Autre opération de l'œsophage, SAP
39.57.42↔	Réparation du tronc coeliaque avec patch synthétique	42.99.10↔	Autre opération de l'œsophage, opération de dévascularisation de l'œsophage
39.57.43↔	Réparation de l'artère gastrique avec patch synthétique	42.99.35↔	Implantation d'un système anti-reflux pour soutenir la fonction du sphincter œsophagien, chirurgicale ouverte
39.57.44↔	Réparation de l'artère hépatique avec patch synthétique	42.99.36↔	Implantation d'un système anti-reflux pour soutenir la fonction du sphincter œsophagien, laparoscopique
39.57.45↔	Réparation de l'artère splénique avec patch synthétique	42.99.37↔	Implantation d'une sonde de système anti-reflux pour soutenir la fonction du sphincter œsophagien, chirurgicale ouverte
39.57.46↔	Réparation de l'artère rénale avec patch synthétique	42.99.38↔	Implantation d'une sonde de système anti-reflux pour soutenir la fonction du sphincter œsophagien, laparoscopique
39.57.47↔	Réparation de l'artère mésentérique avec patch synthétique	42.99.3a↔	Enlèvement d'un système anti-reflux soutenant la fonction du sphincter œsophagien, chirurgical ouvert
39.57.48↔	Réparation de l'artère iliaque avec patch synthétique	42.99.3b↔	Enlèvement d'un système anti-reflux soutenant la fonction du sphincter œsophagien, laparoscopique
39.57.49↔	Réparation d'artères abdominales avec patch synthétique, autre	42.99.3c↔	Enlèvement d'une sonde de système anti-reflux soutenant la fonction du sphincter œsophagien, chirurgical ouvert
39.57.50↔	Réparation de veines abdominales avec patch synthétique, SAP	42.99.3d↔	Enlèvement d'une sonde de système anti-reflux soutenant la fonction du sphincter œsophagien, laparoscopique
39.57.51↔	Réparation de la veine cave inférieure avec patch synthétique	42.99.3e↔	Révision sans remplacement d'un système anti-reflux soutenant la fonction du sphincter œsophagien, chirurgicale ouverte
39.57.52↔	Réparation de la veine iliaque avec patch synthétique	42.99.3f↔	Révision sans remplacement d'un système anti-reflux soutenant la fonction du sphincter œsophagien, laparoscopique
39.57.59↔	Réparation de veines abdominales avec patch synthétique, autre	42.99.42↔	Anse largable et clip œsophagien, par chirurgie ouverte
39.57.60↔	Réparation de vaisseaux du membre inférieur avec patch synthétique, SAP	42.99.99↔	Autre opération de l'œsophage, autre
39.57.61↔	Réparation d'artères du membre inférieur avec patch synthétique	43.0↔	Gastrotomie
39.57.62↔	Réparation de la veine fémorale et de la veine poplitée avec patch synthétique	43.5↔	Gastrectomie partielle, avec anastomose œsophagienne
39.57.63↔	Réparation d'autres veines profondes du membre inférieur avec patch synthétique	43.6x.00↔	Gastrectomie partielle, avec anastomose duodénale, SAP
39.57.64↔	Réparation de veines superficielles de la cuisse avec patch synthétique	43.6x.10↔	Résection du pylore avec anastomose duodénale
39.57.69↔	Réparation de vaisseaux du membre inférieur avec patch synthétique, autre	43.6x.20↔	Opération de Billroth I
39.57.99↔	Réparation de vaisseau sanguin avec patch synthétique (plastie), autre	43.6x.99↔	Gastrectomie partielle, avec anastomose duodénale, autre
39.58↔	Réparation de vaisseau sanguin, avec patch de type non précisé	43.7x.00↔	Gastrectomie partielle, avec anastomose jéjunale, SAP
42.01↔	Incision de membrane œsophagienne	43.7x.10↔	Gastrectomie partielle (résection des 2/3) avec anastomose jéjunale
42.09.00↔	Autre incision de l'œsophage, SAP	43.7x.20↔	Gastrectomie partielle (résection des 4/5) avec anastomose jéjunale
42.09.11↔	Autre incision chirurgicale ouverte de l'œsophage	43.7x.99↔	Gastrectomie partielle, avec anastomose jéjunale, autre
42.09.12↔	Autre incision laparoscopique de l'œsophage	43.89.00↔	Autre gastrectomie partielle, SAP
42.09.99↔	Autre incision de l'œsophage, autre	43.89.10↔	Résection segmentaire de l'estomac
42.10↔	Oesophagostomie, SAP	43.89.20↔	Dérivation bilio-pancréatique de l'estomac selon Scopinaro, technique à ciel ouvert
42.11↔	Oesophagostomie cervicale	43.89.21↔	Dérivation bilio-pancréatique de l'estomac selon Scopinaro, par laparoscopie
42.12↔	Extériorisation du sac œsophagien	43.89.30↔	Dérivation bilio-pancréatique de l'estomac avec switch duodénal [BPD-DS], chirurgicale ouverte
42.19↔	Autre fistulisation externe de l'œsophage	43.89.31↔	Dérivation bilio-pancréatique de l'estomac avec switch duodénal [BPD-DS], laparoscopique
42.25↔	Biopsie de l'œsophage à ciel ouvert	43.89.40↔	Tubulisation gastrique (sleeve resection), technique à ciel ouvert
42.31↔	Excision locale de diverticule œsophagien	43.89.41↔	Tubulisation gastrique (sleeve resection), par laparoscopie
42.32↔	Excision locale d'autre lésion ou tissu œsophagien	43.89.42↔	Sleeve resection après mise en place d'un anneau gastrique, chirurgicale ouverte
42.39↔	Autre destruction de lésion ou de tissu œsophagien	43.89.43↔	Sleeve resection après mise en place d'un anneau gastrique, laparoscopique
42.40↔	Œsophagectomie, SAP		
42.41.00↔	Œsophagectomie partielle, SAP		

43.89.44↔	Re-sleeve resection, chirurgicale ouverte	44.65.10↔	Oesophago-gastroplastie chirurgicale ouverte, plastie du cardia
43.89.45↔	Re-sleeve resection, laparoscopique	44.65.20↔	Oesophago-gastroplastie chirurgicale ouverte, (hémi-)fundoplicature
43.89.50↔	Switch duodénal après sleeve resection (seconde intervention), technique à ciel ouvert	44.65.99↔	Oesophago-gastroplastie, autre
43.89.51↔	Switch duodénal après sleeve resection (seconde intervention), par laparoscopie	44.66.00↔	Autres mesures de reconstruction de la fonction du sphincter gastro-œsophagien, SAP
43.89.90↔	Autre gastrectomie partielle atypique	44.66.11↔	Plastie hiatale lors d'une intervention bariatrique, chirurgicale ouverte
43.89.99↔	Autre gastrectomie partielle, autre	44.66.99↔	Autres mesures de reconstruction de la fonction du sphincter gastro-œsophagien, autre
44.00↔	Vagotomie, SAP	44.67.00↔	Interventions laparoscopiques de restauration de fonction du sphincter gastro-œsophagien, SAP
44.01↔	Vagotomie tronculaire	44.67.10↔	Interventions laparoscopiques de restauration de fonction du sphincter gastro-œsophagien, plastie laparoscopique du cardia
44.02↔	Vagotomie supersélective	44.67.20↔	Interventions laparoscopiques de restauration de fonction du sphincter gastro-œsophagien, (hémi-)fundoplicature laparoscopique
44.03↔	Autre vagotomie sélective	44.67.99↔	Interventions laparoscopiques de restauration de fonction du sphincter gastro-œsophagien, autre
44.15↔	Biopsie ouverte de l'estomac	44.68.00↔	Gastroplastie, SAP
44.21↔	Dilatation du pylore par incision	44.68.10↔	Gastroplastie verticale, laparoscopique
44.29↔	Autre pyloroplastie	44.68.11↔	Gastroplastie verticale, chirurgicale ouverte
44.31.00↔	Bypass gastrique, SAP	44.68.99↔	Gastroplastie, autre
44.31.09↔	Bypass gastrique, autre	44.69↔	Autre réparation de l'estomac
44.31.11↔	Bypass gastrique proximal, chirurgical ouvert	44.91↔	Ligature de varices gastriques
44.31.12↔	Bypass gastrique proximal, laparoscopique	44.92↔	Manipulation peropératoire de l'estomac
44.31.13↔	Bypass gastrique proximal après Sleeve resection, intervention inverse, chirurgical ouvert	45.50↔	Isolement de segment d'intestin, SAP
44.31.14↔	Bypass gastrique proximal après Sleeve resection, intervention inverse, laparoscopique	45.51↔	Isolement de segment d'intestin grêle
44.31.15↔	Bypass gastrique proximal après Gastric Banding, à la suite d'une intervention bariatrique, chirurgical ouvert	45.52↔	Isolement de segment du gros intestin
44.31.16↔	Bypass gastrique proximal après Gastric Banding, à la suite d'une intervention bariatrique, laparoscopique	45.61↔	Résection segmentaire multiple d'intestin grêle
44.31.21↔	Bypass gastrique distal, chirurgical ouvert	45.62↔	Autre résection partielle d'intestin grêle
44.31.22↔	Bypass gastrique distal, laparoscopique	45.63.00↔	Exérèse totale de l'intestin grêle, SAP
44.31.31↔	Omega-loop Gastric Bypass, par chirurgie ouverte	45.63.99↔	Exérèse totale de l'intestin grêle, autre
44.31.32↔	Omega-loop Gastric Bypass, par laparoscopie	45.70↔	Excision partielle du gros intestin, SAP
44.38↔	Gastro-entérostomie laparoscopique	45.71↔	Résection segmentaire multiple du gros intestin
44.39↔	Autre gastro-entérostomie	45.72↔	Résection iléo-caecale
44.40↔	Suture d'ulcère peptique, SAP	45.73↔	Hémi-colectomie droite
44.41↔	Suture d'ulcère gastrique	45.74↔	Exérèse du côlon transverse
44.42↔	Suture d'ulcère duodénal	45.75↔	Hémi-colectomie gauche
44.49.00↔	Autre contrôle d'hémorragie gastrique ou duodénale, SAP	45.76.00↔	Sigmoïdectomie, SAP
44.49.10↔	Sclérose chirurgicale ouverte de varices gastriques	45.76.09↔	Sigmoïdectomie, autre
44.49.11↔	Sclérose laparoscopique de varices gastriques	45.76.11↔	Sigmoïdectomie, par chirurgie ouverte
44.49.20↔	Ligature chirurgicale ouverte de varices gastriques	45.76.21↔	Sigmoïdectomie, par laparoscopie
44.49.21↔	Ligature laparoscopique de varices gastriques	45.79.00↔	Autre excision partielle du gros intestin, SAP
44.49.30↔	Opération de dévascularisation fundique	45.79.10↔	Colectomie partielle segmentaire
44.49.99↔	Autre contrôle d'hémorragie gastrique ou duodénale, autre	45.79.11↔	Colectomie partielle multisegmentaire
44.5x.00↔	Révision d'anastomose gastrique, SAP	45.79.12↔	Colectomie subtotal
44.5x.10↔	Révision d'anastomose gastrique après opération de Billroth I et II	45.79.20↔	Sigmoïdectomie étendue
44.5x.21↔	Révision d'anastomose gastrique après bypass gastrique ou avec interposition intestinale, chirurgicale ouverte	45.79.22↔	Colectomie subtotal étendue
44.5x.22↔	Révision d'anastomose gastrique après bypass gastrique ou avec interposition intestinale, laparoscopique	45.79.23↔	Hémi-colectomie droite étendue, par chirurgie ouverte
44.5x.31↔	Révision de poche après bypass gastrique, chirurgicale ouverte	45.79.24↔	Hémi-colectomie droite étendue, par laparoscopie
44.5x.32↔	Révision de poche après bypass gastrique, laparoscopique	45.79.25↔	Hémi-colectomie gauche étendue, par chirurgie ouverte
44.5x.41↔	Révision à la suite d'une dérivation bilio-pancréatique [BPD], chirurgicale ouverte	45.79.26↔	Hémi-colectomie gauche étendue, par laparoscopie
44.5x.42↔	Révision à la suite d'une dérivation bilio-pancréatique [BPD], laparoscopique	45.79.29↔	Autre colectomie partielle étendue
44.5x.43↔	Intervention inversée à la suite d'une dérivation bilio-pancréatique [BPD], chirurgicale ouverte	45.79.99↔	Autre excision partielle du gros intestin, autre
44.5x.44↔	Intervention inversée à la suite d'une dérivation bilio-pancréatique [BPD], laparoscopique	45.8x.00↔	Colectomie totale intra-abdominale, SAP
44.5x.51↔	Intervention inversée après bypass gastrique, chirurgicale ouverte	45.8x.20↔	Colectomie totale intra-abdominale, colectomie totale étendue
44.5x.52↔	Intervention inversée après bypass gastrique, laparoscopique	45.8x.30↔	Colectomie totale intra-abdominale, proctocolectomie totale étendue
44.5x.99↔	Révision d'anastomose gastrique, autre	45.8x.99↔	Colectomie totale intra-abdominale, autre
44.61↔	Suture de lacération de l'estomac	45.90↔	Anastomose intestinale, SAP
44.63.00↔	Fermeture d'autre fistule gastrique, SAP	45.91.00↔	Anastomose entre intestin grêle et intestin grêle, SAP
44.63.11↔	Fermeture chirurgicale ouverte d'autre fistule gastrique	45.91.11↔	Création d'une anastomose basse (au pied de l'anse Braun) sur l'intestin grêle après une intervention bariatrique, chirurgicale ouverte
44.63.12↔	Fermeture laparoscopique d'autre fistule gastrique	45.91.12↔	Création d'une anastomose basse (au pied de l'anse Braun) sur l'intestin grêle après une intervention bariatrique, laparoscopique
44.63.99↔	Fermeture d'autre fistule gastrique, autre	45.91.99↔	Anastomose entre intestin grêle et intestin grêle, autre
44.64↔	Gastropexie	45.92↔	Anastomose entre intestin grêle et moignon rectal
44.65.00↔	Oesophago-gastroplastie, SAP	45.93↔	Autre anastomose entre intestin grêle et gros intestin
		45.94↔	Anastomose entre gros intestin et gros intestin

45.95↔	Anastomose à l'anus	48.52↔	Résection abdomino-périnéale du rectum, étendue
46.01↔	Extériorisation d'intestin grêle	48.53↔	Résection abdomino-sacrale, sacro-périnéale et périnéale du rectum
46.03↔	Extériorisation de gros intestin	48.54↔	Résection abdomino-sacrale, sacro-périnéale et périnéale du rectum, étendue
46.10↔	Colostomie, SAP	48.59↔	Résection du rectum sans conservation du sphincter, autre
46.11↔	Colostomie temporaire	48.65↔	Résection du rectum selon Duhamel
46.13↔	Colostomie permanente	48.66.00↔	Résection du rectum avec conservation du sphincter, SAP
46.14↔	Ouverture différée de colostomie	48.66.09↔	Résection du rectum avec conservation du sphincter, autre
46.20↔	Iléostomie, SAP	48.66.11↔	Résection en manchette et résection tubulaire du rectum, avec anastomose, par chirurgie ouverte
46.21↔	Iléostomie temporaire	48.66.12↔	Résection en manchette et résection tubulaire du rectum, avec entérostomie et fermeture du bout distal, par chirurgie ouverte
46.22↔	Iléostomie continente	48.66.13↔	Résection en manchette et résection tubulaire du rectum, avec anastomose, par laparoscopie
46.23↔	Autre iléostomie permanente	48.66.14↔	Résection en manchette et résection tubulaire du rectum, avec entérostomie et fermeture du bout distal, par laparoscopie
46.24↔	Ouverture différée d'iléostomie	48.66.15↔	Résection en manchette et résection tubulaire du rectum, péri-anale
46.31↔	Ouverture différée d'autre entérostomie	48.66.21↔	Résection antérieure du rectum, avec anastomose, par chirurgie ouverte
46.33↔	Réalisation d'une duodénostomie	48.66.22↔	Résection antérieure du rectum, avec entérostomie et fermeture du bout distal, par chirurgie ouverte
46.34↔	Réalisation chirurgicale ouverte d'une jéjunostomie	48.66.23↔	Résection antérieure du rectum, avec anastomose, par laparoscopie
46.39.00↔	Autre entérostomie, SAP	48.66.24↔	Résection antérieure du rectum, avec entérostomie et fermeture du bout distal, par laparoscopie
46.39.10↔	Autre entérostomie, réalisation d'une anastomose selon Bishop-Koop	48.66.25↔	Résection antérieure du rectum, péri-anale
46.39.99↔	Autre entérostomie, autre	48.66.31↔	Résection antérieure profonde du rectum, avec anastomose, par chirurgie ouverte
46.43.00↔	Révision de stomie artificielle du gros intestin, SAP	48.66.32↔	Résection antérieure profonde du rectum, avec entérostomie et fermeture du bout distal, par chirurgie ouverte
46.43.10↔	Plastie d'élargissement ou de resserrement de colostomie	48.66.33↔	Résection antérieure profonde du rectum, avec anastomose, par laparoscopie
46.43.11↔	Nouvelle implantation de colostomie	48.66.34↔	Résection antérieure profonde du rectum, avec entérostomie et fermeture du bout distal, par laparoscopie
46.43.12↔	Ablation de la partie avancée d'une colostomie	48.66.35↔	Résection antérieure profonde du rectum, avec anastomose, péri-anale
46.43.20↔	Conversion d'une colostomie en stomie continente	48.69↔	Autre résection du rectum
46.43.99↔	Autre révision de stomie artificielle du gros intestin, autre	48.71↔	Suture de lacération du rectum
46.52.00↔	Fermeture de colostomie, SAP	48.72↔	Fermeture de proctostomie
46.52.10↔	Fermeture d'une double colostomie	48.75.00↔	Rectopexie abdominale, SAP
46.52.20↔	Fermeture de colostomie terminale	48.75.09↔	Rectopexie abdominale, autre
46.52.99↔	Fermeture de colostomie, autre	48.75.11↔	Rectopexie abdominale, par chirurgie ouverte
46.61↔	Fixation de l'intestin grêle à la paroi abdominale	48.75.21↔	Rectopexie abdominale, par laparoscopie
46.62↔	Autre fixation de l'intestin grêle	48.76.10↔	Rectopexie par rectotomie postérieure
46.63↔	Fixation du gros intestin à la paroi abdominale	48.76.11↔	Autre rectopexie, résection de muqueuse extra-anale (selon Rehn-Delorme)
46.64↔	Autre fixation du gros intestin	48.79↔	Autre réparation du rectum
46.71↔	Suture de lacération du duodénum	49.74↔	Transposition du muscle droit interne (muscle gracile) de la cuisse pour incontinence anale
46.72.11↔	Fermeture chirurgicale ouverte de fistule duodénale	52.99.00↔	Autres opérations à ciel ouvert du pancréas, SAP
46.72.12↔	Fermeture laparoscopique de fistule duodénale	52.99.10↔	Autres opérations à ciel ouvert du pancréas, dilatation du canal pancréatique
46.73↔	Suture de lacération d'intestin grêle, sauf duodénale	52.99.20↔	Autres opérations à ciel ouvert du pancréas, réparation du canal pancréatique
46.74.11↔	Fermeture chirurgicale ouverte de fistule d'intestin grêle, sauf duodénale	52.99.99↔	Autres opérations à ciel ouvert du pancréas, autre
46.74.12↔	Fermeture laparoscopique de fistule d'intestin grêle, sauf duodénale	53.7↔	Réparation de hernie diaphragmatique par voie abdominale
46.75↔	Suture de lacération du gros intestin	53.80↔	Autre réparation de hernie diaphragmatique par voie thoracique, SAP
46.76.11↔	Fermeture chirurgicale ouverte de fistule du gros intestin	53.81↔	Plicature du diaphragme
46.76.12↔	Fermeture laparoscopique de fistule du gros intestin	53.82↔	Réparation (cure) de hernie parasternale
46.79.10↔	Suture d'autre lacération de l'intestin	59.00↔	Dissection rétro-péritonéale, SAP
46.79.21↔	Fermeture chirurgicale ouverte d'autre fistule intestinale	59.91↔	Excision de tissu péritréal ou pérvésical
46.79.22↔	Fermeture laparoscopique d'autre fistule intestinale	59.92↔	Autres opérations de tissu péritréal ou pérvésical
46.79.30↔	Plastie d'élargissement ou de resserrement de l'intestin	70.72.00↔	Réparation de fistule colo-vaginale, SAP
46.79.31↔	Allongement longitudinal de l'intestin selon Bianchi	70.72.10↔	Réparation de fistule colo-vaginale, par chirurgie ouverte (abdominale)
46.79.32↔	Entéroplastie transverse sérielle [STEP]	70.72.20↔	Réparation de fistule colo-vaginale, par voie vaginale
46.79.39↔	Autre allongement de l'intestin	70.72.30↔	Réparation de fistule colo-vaginale, par laparoscopie
46.79.40↔	Réalisation d'un réservoir, intestin grêle	70.72.99↔	Réparation de fistule colo-vaginale, autre
46.79.41↔	Réalisation d'un réservoir, gros intestin	70.73.00↔	Réparation de fistule recto-vaginale, SAP
46.79.50↔	Révision d'un réservoir, intestin grêle		
46.79.51↔	Révision d'un réservoir, gros intestin		
46.79.99↔	Autre réparation intestinale, autre		
46.80↔	Manipulation intra-abdominale d'intestin, SAP		
46.81↔	Manipulation intra-abdominale d'intestin grêle		
46.82↔	Manipulation intra-abdominale du gros intestin (côlon)		
46.93↔	Révision d'anastomose de l'intestin grêle		
46.94↔	Révision d'anastomose du gros intestin		
46.97.00↔	Transplantation intestinale, SAP		
46.97.10↔	Transplantation intestinale, retransplantation d'intestin grêle durant la même hospitalisation		
46.97.99↔	Transplantation intestinale, autre		
48.1↔	Rectostomie		
48.41↔	Résection sous-muqueuse du rectum (opération de Soave)		
48.49↔	Autre résection du rectum avec abaissement du côlon		
48.50↔	Résection du rectum sans conservation du sphincter, SAP		
48.51↔	Résection abdomino-périnéale du rectum		

70.73.10↔ Réparation de fistule recto-vaginale, par chirurgie ouverte (abdominale)  
70.73.20↔ Réparation de fistule recto-vaginale, par voie vaginale

70.73.30↔ Réparation de fistule recto-vaginale, par laparoscopie  
70.73.99↔ Réparation de fistule recto-vaginale, autre

**procédure G16-8**

50.2a.11↔ Résection de kyste hépatique, par chirurgie ouverte  
50.2a.12↔ Résection de kyste hépatique, par laparoscopie  
50.2a.21↔ Bisegmentectomie, par chirurgie ouverte  
50.2a.22↔ Bisegmentectomie, par laparoscopie  
50.2a.23↔ Hémihépatectomie gauche, par chirurgie ouverte  
50.2a.24↔ Hémihépatectomie gauche, par laparoscopie  
50.2a.25↔ Hémihépatectomie gauche étendue, par chirurgie ouverte  
50.2a.26↔ Hémihépatectomie gauche étendue, par laparoscopie  
50.2a.27↔ Hémihépatectomie droite, par chirurgie ouverte  
50.2a.28↔ Hémihépatectomie droite, par laparoscopie

50.2a.2a↔ Hémihépatectomie droite étendue, par chirurgie ouverte  
50.2a.2b↔ Hémihépatectomie droite étendue, par laparoscopie  
50.2a.2c↔ Autre résection de plusieurs segments contigus, par chirurgie ouverte  
50.2a.2d↔ Autre résection de plusieurs segments contigus, par laparoscopie  
50.2b.11↔ Transsection hépatique et ligature de branches portales par chirurgie ouverte, 1ère étape ALPPS  
50.2b.12↔ Transsection hépatique et ligature de branches portales, par laparoscopie, 1ère étape ALPPS

**ADRG G17****Autre résection rectale sans intervention particulière**

Procédure dans le tableau G17-1

**DRG G17Z****Autre résection rectale sans intervention particulière****procédure G17-1**

48.41↔ Résection sous-muqueuse du rectum (opération de Soave)  
48.49↔ Autre résection du rectum avec abaissement du côlon  
48.50↔ Résection du rectum sans conservation du sphincter, SAP  
48.59↔ Résection du rectum sans conservation du sphincter, autre  
48.65↔ Résection du rectum selon Duhamel  
48.66.00↔ Résection du rectum avec conservation du sphincter, SAP  
48.66.09↔ Résection du rectum avec conservation du sphincter, autre  
48.66.11↔ Résection en manchette et résection tubulaire du rectum, avec anastomose, par chirurgie ouverte  
48.66.12↔ Résection en manchette et résection tubulaire du rectum, avec entérostomie et fermeture du bout distal, par chirurgie ouverte  
48.66.13↔ Résection en manchette et résection tubulaire du rectum, avec anastomose, par laparoscopie  
48.66.14↔ Résection en manchette et résection tubulaire du rectum, avec entérostomie et fermeture du bout distal, par laparoscopie

48.66.15↔ Résection en manchette et résection tubulaire du rectum, péri-anale  
48.66.21↔ Résection antérieure du rectum, avec anastomose, par chirurgie ouverte  
48.66.23↔ Résection antérieure du rectum, avec anastomose, par laparoscopie  
48.66.25↔ Résection antérieure du rectum, péri-anale  
48.66.31↔ Résection antérieure profonde du rectum, avec anastomose, par chirurgie ouverte  
48.66.33↔ Résection antérieure profonde du rectum, avec anastomose, par laparoscopie  
48.66.35↔ Résection antérieure profonde du rectum, avec anastomose, péri-anale  
48.69↔ Autre résection du rectum

**ADRG G18****Interventions sur l'intestin grêle ou le colon ou autres interventions sur l'estomac, l'œsophage et le duodénum sans radiothérapie, sauf lors de néoformation maligne, âge < 3 ans, sans intervention pour malformation congénitale ou âge > 1 an**

Au moins un(e) procédure dans le tableau G18-3 ou procédure dans le tableau G18-4 et Âge &lt; 3 années

**DRG G18A****Interventions sur l'int. grêle et le côlon ou autres interv. sur l'estomac, l'œsophage et le duodénum sans radiothérapie, avec intervention hautement complexe ou diagnostic complexe ou procéd. de complication ou CC extrêmement sévères**

Au moins un(e) procédure dans le tableau G18-3 et diagnostic dans le tableau G18-1 ou procédure dans le tableau G18-5 ou au moins un(e) diagnostic dans le tableau G18-2 ou procédure dans le tableau G18-6 ou PCCL &gt; 3 ou Procédures de complications

**DRG G18B****Interventions sur l'int. grêle et le côlon ou autres interventions sur l'estomac, l'œsophage et le duodénum sans radiothérapie****diagnostic G18-1**

Q39.0 Atrésie de l'œsophage, sans fistule  
Q39.1 Atrésie de l'œsophage avec fistule trachéo-œsophagienne  
Q39.2 Fistule trachéo-œsophagienne congénitale, sans atrésie  
Q39.3 Sténose et rétrécissement congénitaux de l'œsophage  
Q39.4 Ptérygion de l'œsophage  
Q39.5 Dilatation congénitale de l'œsophage

Q39.6 Diverticule de l'œsophage  
Q39.8 Autres malformations congénitales de l'œsophage  
Q39.9 Malformation congénitale de l'œsophage, sans précision  
Q40.0 Sténose hypertrophique congénitale du pylore  
Q40.1 Hernie hiatale congénitale  
Q40.2 Autres malformations congénitales précisées de l'estomac

Q40.3	Malformation congénitale de l'estomac, sans précision	Q43.2	Autres anomalies fonctionnelles congénitales du côlon
Q40.8	Autres malformations congénitales précisées des voies digestives supérieures	Q43.3	Malformations congénitales de fixation de l'intestin
Q40.9	Malformation congénitale des voies digestives supérieures, sans précision	Q43.40	Duplication de l'intestin grêle
Q41.0	Absence, atrésie et sténose congénitales du duodénum	Q43.41	Duplication du côlon
Q41.1	Absence, atrésie et sténose congénitales du jéjunum	Q43.42	Duplication du rectum
Q41.2	Absence, atrésie et sténose congénitales de l'iléon	Q43.49	Duplication de l'intestin, non précisée
Q41.8	Absence, atrésie et sténose congénitales d'autres localisations précisées de l'intestin grêle	Q43.5	Ectopie de l'anus
Q41.9	Absence, atrésie et sténose congénitales de l'intestin grêle, sans précision de localisation	Q43.6	Fistule congénitale du rectum et de l'anus
Q42.0	Absence, atrésie et sténose congénitales du rectum, avec fistule	Q43.7	Persistance du cloaque
Q42.1	Absence, atrésie et sténose congénitales du rectum, sans fistule	Q43.8	Autres malformations congénitales précisées de l'intestin
Q42.2	Absence, atrésie et sténose congénitales de l'anus, avec fistule	Q43.9	Malformation congénitale de l'intestin, sans précision
Q42.3	Absence, atrésie et sténose congénitales de l'anus, sans fistule	Q45.8	Autres malformations congénitales précisées de l'appareil digestif
Q42.8	Absence, atrésie et sténose congénitales d'autres localisations du côlon	Q45.9	Malformation congénitale de l'appareil digestif, sans précision
Q42.9	Absence, atrésie et sténose congénitales du côlon, sans précision de localisation	Q79.2	Exomphale
Q43.1	Maladie de Hirschsprung	Q79.3	Gastroschisis
		Q79.4	Aplasie congénitale de la musculature abdominale
		Q79.5	Autres malformations congénitales de la paroi abdominale
		Q89.3	Situs inversus

### diagnostic G18-2

Q00.0	Anencéphalie	Q25.2	Atrésie de l'aorte
Q00.1	Cranio-rachischisis	Q25.3	Sténose de l'aorte
Q00.2	Iniencéphalie	Q25.5	Atrésie de l'artère pulmonaire
Q01.0	Encéphalocèle frontale	Q25.6	Sténose (congénitale) de l'artère pulmonaire
Q01.1	Encéphalocèle naso-frontale	Q26.0	Sténose congénitale de la veine cave
Q01.2	Encéphalocèle occipitale	Q26.2	Retour veineux pulmonaire anormal total
Q01.8	Encéphalocèle d'autres localisations	Q26.3	Retour veineux pulmonaire anormal partiel
Q01.9	Encéphalocèle, sans précision	Q39.0	Atrésie de l'œsophage, sans fistule
Q02	Microcéphalie	Q39.1	Atrésie de l'œsophage avec fistule trachéo-œsophagienne
Q03.0	Malformations de l'aqueduc de Sylvius	Q39.2	Fistule trachéo-œsophagienne congénitale, sans atrésie
Q03.1	Atrésie des fentes de Luschka et du foramen de Magendie	Q39.3	Sténose et rétrécissement congénitaux de l'œsophage
Q03.8	Autres hydrocéphalies congénitales	Q43.1	Maladie de Hirschsprung
Q03.9	Hydrocéphalie congénitale, sans précision	Q44.2	Atrésie des voies biliaires
Q04.0	Malformations congénitales du corps calleux	Q44.3	Sténose et rétrécissement congénitaux des voies biliaires
Q04.1	Arhinencéphalie	Q60.1	Agénésie rénale, bilatérale
Q04.2	Holoprosencéphalie	Q60.4	Hypoplasie rénale bilatérale
Q04.3	Autres anomalies localisées du développement de l'encéphale	Q60.6	Syndrome de Potter
Q04.4	Dysplasie du septum et des voies optiques	Q79.0	Hernie diaphragmatique congénitale
Q04.5	Mégalencéphalie	Q79.2	Exomphale
Q05.0	Spina bifida cervical, avec hydrocéphalie	Q79.3	Gastroschisis
Q05.1	Spina bifida thoracique, avec hydrocéphalie	Q86.0	Syndrome d'alcoolisme fœtal (dysmorphique)
Q05.2	Spina bifida lombaire, avec hydrocéphalie	Q87.0	Syndromes congénitaux malformatifs atteignant principalement l'aspect de la face
Q05.3	Spina bifida sacré, avec hydrocéphalie	Q87.1	Syndromes congénitaux malformatifs associés principalement à une petite taille
Q05.4	Spina bifida, avec hydrocéphalie, sans précision	Q87.2	Syndromes congénitaux malformatifs impliquant principalement les membres
Q07.0	Syndrome d'Arnold-Chiari	Q87.3	Syndromes congénitaux malformatifs comprenant un gigantisme néonatal
Q20.0	Tronc artériel commun	Q87.4	Syndrome de Marfan
Q20.1	Ventricule droit à double issue [Double outlet right ventricle]	Q87.5	Autres syndromes congénitaux malformatifs avec d'autres modifications du squelette
Q20.2	Ventricule gauche à double issue [Double outlet left ventricle]	Q87.8	Autres syndromes congénitaux malformatifs précisés, non classés ailleurs
Q20.3	Communication ventriculo-auriculaire discordante	Q89.4	Jumeaux soudés
Q20.4	Ventricule à double issue [Double inlet ventricle]	Q90.0	Trisomie 21, non-disjonction méiotique
Q20.5	Communication auriculo-ventriculaire discordante	Q90.1	Trisomie 21, mosaïque chromosomique (non-disjonction mitotique)
Q20.6	Isomérisme des auricules cardiaques	Q90.2	Trisomie 21, translocation
Q21.3	Tétralogie de Fallot	Q90.9	Syndrome de Down, sans précision
Q22.0	Atrésie de la valve pulmonaire	Q91.0	Trisomie 18, non-disjonction méiotique
Q22.1	Sténose congénitale de la valve pulmonaire	Q91.1	Trisomie 18, mosaïque chromosomique (non-disjonction mitotique)
Q22.2	Insuffisance congénitale de la valve pulmonaire	Q91.2	Trisomie 18, translocation
Q22.4	Sténose congénitale de la valvule tricuspide	Q91.3	Syndrome d'Edwards, sans précision
Q22.5	Maladie d'Ebstein	Q91.4	Trisomie 13, non-disjonction méiotique
Q22.6	Hypoplasie du cœur droit		
Q23.0	Sténose congénitale de la valvule aortique		
Q23.1	Insuffisance congénitale de la valvule aortique		
Q23.2	Sténose mitrale congénitale		
Q23.3	Insuffisance mitrale congénitale		
Q23.4	Hypoplasie du cœur gauche		
Q24.3	Sténose de l'infundibulum pulmonaire		
Q24.4	Sténose sous-aortique congénitale		

Q91.5	Trisomie 13, mosaïque chromosomique (non-disjonction mitotique)	T86.49	Autre trouble fonctionnel, échec et rejet non précisé d'une greffe de foie
Q91.6	Trisomie 13, translocation	T86.50	Troubles circulatoires d'une greffe de peau
Q91.7	Syndrome de Patau, sans précision	T86.51	Nécrose d'une greffe de peau
Q92.0	Trisomie d'un chromosome entier, non-disjonction méiotique	T86.52	Rejet/perte d'une greffe de peau
Q92.1	Trisomie d'un chromosome entier, mosaïque chromosomique (non-disjonction mitotique)	T86.59	Autre trouble fonctionnel, échec et rejet non précisé d'une greffe de peau
Q92.2	Trisomie partielle majeure	T86.81	Echec et rejet d'autres organes et tissus greffés: Greffe de poumon
Q92.3	Trisomie partielle mineure	T86.82	Echec et rejet d'autres organes et tissus greffés: Greffe de pancréas
T86.00	Échec d'un transplant de cellules souches hématopoïétiques	T86.83	Echec et rejet d'autres organes et tissus greffés: Greffe de cornée de l'œil
T86.01	Maladie aiguë du greffon contre l'hôte, stade I et II	T86.88	Echec et rejet d'autres organes et tissus greffés: Autres organes ou tissus greffés
T86.02	Maladie aiguë du greffon contre l'hôte, stade III et IV	T86.9	Echec et rejet d'un organe et d'un tissu greffés non précisés
T86.03	Maladie chronique du greffon contre l'hôte, forme limitée	Z94.0	Greffe de rein
T86.04	Maladie chronique du greffon contre l'hôte, forme étendue	Z94.1	Greffe du cœur
T86.09	Maladie chronique du greffon contre l'hôte, sans précision	Z94.2	Greffe de poumon
T86.10	Détérioration fonctionnelle aiguë d'une greffe de rein	Z94.3	Greffe de cœur et poumon
T86.11	Détérioration fonctionnelle chronique d'une greffe de rein	Z94.4	Greffe de foie
T86.12	Reprise retardée de la fonction de la greffe	Z94.81	Etat consécutif à une transplantation de cellules-souches hématopoïétique avec immunosuppression actuelle
T86.19	Trouble fonctionnel, échec et rejet d'une greffe de rein, autre et non précisé		
T86.2	Echec et rejet d'une greffe de cœur		
T86.3	Echec et rejet d'une greffe cœur-poumon		
T86.40	Détérioration fonctionnelle aiguë d'une greffe de foie		
T86.41	Détérioration fonctionnelle chronique d'une greffe de foie		

### procédure G18-3

44.5x.00↔	Révision d'anastomose gastrique, SAP	45.79.20↔	Sigmoïdectomie étendue
44.5x.10↔	Révision d'anastomose gastrique après opération de Billroth I et II	45.79.22↔	Colectomie subtotale étendue
44.5x.21↔	Révision d'anastomose gastrique après bypass gastrique ou avec interposition intestinale, chirurgicale ouverte	45.79.23↔	Hémi-colectomie droite étendue, par chirurgie ouverte
44.5x.22↔	Révision d'anastomose gastrique après bypass gastrique ou avec interposition intestinale, laparoscopique	45.79.24↔	Hémi-colectomie droite étendue, par laparoscopie
44.5x.31↔	Révision de poche après bypass gastrique, chirurgicale ouverte	45.79.25↔	Hémi-colectomie gauche étendue, par chirurgie ouverte
44.5x.32↔	Révision de poche après bypass gastrique, laparoscopique	45.79.26↔	Hémi-colectomie gauche étendue, par laparoscopie
44.5x.41↔	Révision à la suite d'une dérivation bilio-pancréatique [BPD], chirurgicale ouverte	45.79.29↔	Autre colectomie partielle étendue
44.5x.42↔	Révision à la suite d'une dérivation bilio-pancréatique [BPD], laparoscopique	45.79.99↔	Autre excision partielle du gros intestin, autre
44.5x.43↔	Intervention inversée à la suite d'une dérivation bilio-pancréatique [BPD], chirurgicale ouverte	45.90↔	Anastomose intestinale, SAP
44.5x.44↔	Intervention inversée à la suite d'une dérivation bilio-pancréatique [BPD], laparoscopique	45.91.00↔	Anastomose entre intestin grêle et intestin grêle, SAP
44.5x.51↔	Intervention inversée après bypass gastrique, chirurgicale ouverte	45.91.11↔	Création d'une anastomose basse (au pied de l'anse Braun) sur l'intestin grêle après une intervention bariatrique, chirurgicale ouverte
44.5x.52↔	Intervention inversée après bypass gastrique, laparoscopique	45.91.12↔	Création d'une anastomose basse (au pied de l'anse Braun) sur l'intestin grêle après une intervention bariatrique, laparoscopique
44.5x.99↔	Révision d'anastomose gastrique, autre	45.91.99↔	Anastomose entre intestin grêle et intestin grêle, autre
44.63.00↔	Fermeture d'autre fistule gastrique, SAP	45.92↔	Anastomose entre intestin grêle et moignon rectal
44.63.11↔	Fermeture chirurgicale ouverte d'autre fistule gastrique	45.93↔	Autre anastomose entre intestin grêle et gros intestin
44.63.12↔	Fermeture laparoscopique d'autre fistule gastrique	45.94↔	Anastomose entre gros intestin et gros intestin
44.63.99↔	Fermeture d'autre fistule gastrique, autre	45.95↔	Anastomose à l'anus
45.50↔	Isolement de segment d'intestin, SAP	46.01↔	Extériorisation d'intestin grêle
45.51↔	Isolement de segment d'intestin grêle	46.03↔	Extériorisation de gros intestin
45.52↔	Isolement de segment du gros intestin	46.10↔	Colostomie, SAP
45.62↔	Autre résection partielle d'intestin grêle	46.11↔	Colostomie temporaire
45.63.00↔	Exérèse totale de l'intestin grêle, SAP	46.14↔	Ouverture différée de colostomie
45.63.99↔	Exérèse totale de l'intestin grêle, autre	46.20↔	Iléostomie, SAP
45.70↔	Excision partielle du gros intestin, SAP	46.21↔	Iléostomie temporaire
45.71↔	Résection segmentaire multiple du gros intestin	46.22↔	Iléostomie continente
45.72↔	Résection iléo-caecale	46.24↔	Ouverture différée d'iléostomie
45.73↔	Hémi-colectomie droite	46.31↔	Ouverture différée d'autre entérostomie
45.75↔	Hémi-colectomie gauche	46.33↔	Réalisation d'une duodénostomie
45.76.00↔	Sigmoïdectomie, SAP	46.34↔	Réalisation chirurgicale ouverte d'une jéjunostomie
45.76.09↔	Sigmoïdectomie, autre	46.39.00↔	Autre entérostomie, SAP
45.76.11↔	Sigmoïdectomie, par chirurgie ouverte	46.39.10↔	Autre entérostomie, réalisation d'une anastomose selon Bishop-Koop
45.76.21↔	Sigmoïdectomie, par laparoscopie	46.39.99↔	Autre entérostomie, autre
45.79.00↔	Autre excision partielle du gros intestin, SAP	46.43.00↔	Révision de stomie artificielle du gros intestin, SAP
45.79.10↔	Colectomie partielle segmentaire	46.43.10↔	Plastie d'élargissement ou de resserrement de colostomie
45.79.11↔	Colectomie partielle multisegmentaire	46.43.11↔	Nouvelle implantation de colostomie
45.79.12↔	Colectomie subtotale	46.43.12↔	Ablation de la partie avancée d'une colostomie
		46.43.20↔	Conversion d'une colostomie en stomie continente
		46.43.99↔	Autre révision de stomie artificielle du gros intestin, autre
		46.52.00↔	Fermeture de colostomie, SAP
		46.52.10↔	Fermeture d'une double colostomie

46.52.20↔	Fermeture de colostomie terminale	46.82↔	Manipulation intra-abdominale du gros intestin (côlon)
46.52.99↔	Fermeture de colostomie, autre	46.93↔	Révision d'anastomose de l'intestin grêle
46.61↔	Fixation de l'intestin grêle à la paroi abdominale	46.94↔	Révision d'anastomose du gros intestin
46.62↔	Autre fixation de l'intestin grêle	46.97.00↔	Transplantation intestinale, SAP
46.63↔	Fixation du gros intestin à la paroi abdominale	46.97.10↔	Transplantation intestinale, retransplantation d'intestin grêle durant la même hospitalisation
46.64↔	Autre fixation du gros intestin	46.97.99↔	Transplantation intestinale, autre
46.71↔	Suture de lacération du duodénum	48.1↔	Rectostomie
46.72.11↔	Fermeture chirurgicale ouverte de fistule duodénale	48.71↔	Suture de lacération du rectum
46.72.12↔	Fermeture laparoscopique de fistule duodénale	48.72↔	Fermeture de proctostomie
46.73↔	Suture de lacération d'intestin grêle, sauf duodénale	48.75.00↔	Rectopexie abdominale, SAP
46.74.11↔	Fermeture chirurgicale ouverte de fistule d'intestin grêle, sauf duodénale	48.75.09↔	Rectopexie abdominale, autre
46.74.12↔	Fermeture laparoscopique de fistule d'intestin grêle, sauf duodénale	48.75.11↔	Rectopexie abdominale, par chirurgie ouverte
46.75↔	Suture de lacération du gros intestin	48.75.21↔	Rectopexie abdominale, par laparoscopie
46.76.11↔	Fermeture chirurgicale ouverte de fistule du gros intestin	48.76.10↔	Rectopexie par rectotomie postérieure
46.76.12↔	Fermeture laparoscopique de fistule du gros intestin	48.76.11↔	Autre rectopexie, résection de muqueuse extra-anale (selon Rehn-Delorme)
46.79.10↔	Suture d'autre lacération de l'intestin	48.79↔	Autre réparation du rectum
46.79.21↔	Fermeture chirurgicale ouverte d'autre fistule intestinale	70.72.00↔	Réparation de fistule colo-vaginale, SAP
46.79.22↔	Fermeture laparoscopique d'autre fistule intestinale	70.72.10↔	Réparation de fistule colo-vaginale, par chirurgie ouverte (abdominale)
46.79.30↔	Plastie d'élargissement ou de resserrement de l'intestin	70.72.20↔	Réparation de fistule colo-vaginale, par voie vaginale
46.79.31↔	Allongement longitudinal de l'intestin selon Bianchi	70.72.30↔	Réparation de fistule colo-vaginale, par laparoscopie
46.79.32↔	Entéroplastie transverse sérielle [STEP]	70.72.99↔	Réparation de fistule colo-vaginale, autre
46.79.39↔	Autre allongement de l'intestin	70.73.00↔	Réparation de fistule recto-vaginale, SAP
46.79.40↔	Réalisation d'un réservoir, intestin grêle	70.73.10↔	Réparation de fistule recto-vaginale, par chirurgie ouverte (abdominale)
46.79.41↔	Réalisation d'un réservoir, gros intestin	70.73.20↔	Réparation de fistule recto-vaginale, par voie vaginale
46.79.50↔	Révision d'un réservoir, intestin grêle	70.73.30↔	Réparation de fistule recto-vaginale, par laparoscopie
46.79.51↔	Révision d'un réservoir, gros intestin	70.73.99↔	Réparation de fistule recto-vaginale, autre
46.79.99↔	Autre réparation intestinale, autre		
46.80↔	Manipulation intra-abdominale d'intestin, SAP		
46.81↔	Manipulation intra-abdominale d'intestin grêle		

#### procédure G18-4

29.33.00↔	Pharyngectomie (partielle), SAP	38.35.10↔	Résection d'artères thoraciques, avec anastomose, SAP
29.33.10↔	Pharyngectomie partielle, sans reconstruction	38.35.11↔	Résection de l'artère sous-clavière, avec anastomose
29.33.11↔	Pharyngectomie partielle, reconstruction par lambeau pédiculé régional ou distal	38.35.12↔	Résection du tronc brachio-céphalique, avec anastomose
29.33.12↔	Pharyngectomie partielle, reconstruction avec greffon libre microvascularisé et anastomosé	38.35.13↔	Résection de l'artère pulmonaire, avec anastomose
29.33.20↔	Pharyngectomie totale, reconstruction par lambeau pédiculé régional ou distal	38.35.19↔	Résection d'artères thoraciques, avec anastomose, autre
29.33.21↔	Pharyngectomie totale, reconstruction avec greffon libre microvascularisé et anastomosé, greffon intestinal libre ou anastomose oeso-gastrique	38.35.20↔	Résection de veines thoraciques, avec anastomose, SAP
29.33.99↔	Pharyngectomie (partielle), autre	38.35.21↔	Résection de la veine pulmonaire, avec anastomose
31.73↔	Fermeture d'autre fistule de la trachée	38.35.22↔	Résection de la veine sous-clavière, avec anastomose
34.84↔	Autre réparation du diaphragme	38.35.23↔	Résection de la veine cave supérieure, avec anastomose
37.31.00↔	Péricardectomie, SAP	38.35.28↔	Résection de veines thoraciques et d'autres veines profondes, avec anastomose
37.31.10↔	Péricardectomie partielle	38.35.29↔	Résection de veines thoraciques, avec anastomose, autre
37.31.20↔	Péricardectomie totale	38.35.99↔	Résection de vaisseaux thoraciques, avec anastomose, autre
37.31.30↔	Excision d'adhérences du péricarde	38.36.00↔	Résection d'artères abdominales, avec anastomose, SAP
37.31.99↔	Péricardectomie, autre	38.36.10↔	Résection d'artères viscérales, avec anastomose, SAP
38.04.00↔	Incision de l'aorte, SAP	38.36.11↔	Résection du tronc coeliaque, avec anastomose
38.04.10↔	Incision de l'aorte ascendante et de la crosse aortique	38.36.12↔	Résection de l'artère gastrique, avec anastomose
38.04.20↔	Incision de l'aorte descendante	38.36.13↔	Résection de l'artère hépatique, avec anastomose
38.04.30↔	Incision de l'aorte abdominale	38.36.14↔	Résection de l'artère splénique, avec anastomose
38.04.99↔	Incision de l'aorte, autre	38.36.15↔	Résection de l'artère rénale, avec anastomose
38.05.00↔	Incision d'autres vaisseaux thoraciques, SAP	38.36.16↔	Résection de l'artère mésentérique, avec anastomose
38.05.10↔	Incision d'autres artères thoraciques	38.36.17↔	Résection de l'artère iliaque, avec anastomose
38.05.20↔	Incision de veines thoraciques, SAP	38.36.19↔	Résection d'artères viscérales, avec anastomose, autre
38.05.21↔	Incision de veines thoraciques profondes	38.36.99↔	Résection d'artères abdominales, avec anastomose, autre
38.05.29↔	Incision de veines thoraciques, autre	38.45.00↔	Résection de vaisseau thoracique, avec remplacement, SAP
38.05.99↔	Incision d'autres vaisseaux thoraciques, autre	38.45.10↔	Résection de l'aorte thoracique avec remplacement, SAP
38.07.00↔	Incision de veines abdominales, SAP	38.45.11↔	Résection de l'aorte ascendante ou de la crosse aortique, avec remplacement
38.07.10↔	Incision de veines abdominales profondes, SAP	38.45.12↔	Résection de l'aorte thoracique, avec remplacement
38.07.11↔	Incision de la veine cave inférieure	38.45.13↔	Résection de l'aorte thoraco-abdominale, avec remplacement
38.07.12↔	Incision de la veine iliaque	38.45.14↔	Résection de l'aorte thoracique avec remplacement par prothèse hybride
38.07.19↔	Incision de veines abdominales profondes, autre	38.45.19↔	Résection de l'aorte thoracique avec remplacement, autre
38.07.99↔	Incision de veines abdominales, autre	38.45.20↔	Résection d'autres vaisseaux thoraciques, avec remplacement, SAP
38.35.00↔	Résection de vaisseaux thoraciques, avec anastomose, SAP	38.45.21↔	Résection de l'artère pulmonaire, avec remplacement

38.45.22↔ Résection du tronc brachio-céphalique, avec remplacement	39.56.11↔ Réparation de vaisseaux intracrâniens avec patch de tissu
38.45.29↔ Résection d'autres artères thoraciques, avec remplacement	39.56.12↔ Réparation de la veine jugulaire avec patch de tissu
38.45.30↔ Résection de veine thoracique, avec remplacement, SAP	39.56.19↔ Réparation de vaisseaux de la tête et du cou avec patch de tissu, autre
38.45.31↔ Résection de la veine cave supérieure, avec remplacement	39.56.20↔ Réparation de vaisseaux du membre supérieur avec patch de tissu, SAP
38.45.38↔ Résection d'autres veines thoraciques profondes, avec remplacement	39.56.21↔ Réparation d'artères du membre supérieur avec patch de tissu
38.45.39↔ Résection de veines thoraciques, avec remplacement, autre	39.56.22↔ Réparation de la veine sous-clavière, de la veine axillaire et de la veine brachio-céphalique avec patch de tissu
38.45.99↔ Résection de vaisseaux thoraciques, avec remplacement, autre	39.56.23↔ Réparation d'autres veines profondes du membre supérieur avec patch de tissu
38.47.00↔ Résection de veines abdominales, avec remplacement, SAP	39.56.29↔ Réparation de vaisseaux du membre supérieur avec patch de tissu, autre
38.47.10↔ Résection de veines abdominales profondes, avec remplacement, SAP	39.56.30↔ Réparation de vaisseaux thoraciques avec patch de tissu, SAP
38.47.11↔ Résection de la veine cave inférieure, avec remplacement	39.56.31↔ Réparation de l'aorte thoracique avec patch de tissu
38.47.12↔ Résection de la veine iliaque, avec remplacement	39.56.32↔ Réparation de la veine pulmonaire avec patch de tissu
38.47.19↔ Résection de veines abdominales profondes, avec remplacement, autre	39.56.33↔ Réparation de la veine cave supérieure avec patch de tissu
38.47.99↔ Résection de veines abdominales, avec remplacement, autre	39.56.39↔ Réparation de vaisseaux thoraciques avec patch de tissu, autre
38.63.00↔ Autre excision de vaisseaux de membre supérieur, SAP	39.56.40↔ Réparation d'artères abdominales avec patch de tissu, SAP
38.63.10↔ Autre excision d'artères de membre supérieur, SAP	39.56.41↔ Réparation de l'aorte abdominale avec patch de tissu
38.63.11↔ Autre excision d'artères de la main	39.56.42↔ Réparation du tronc coeliaque avec patch de tissu
38.63.19↔ Autre excision d'artères de membre supérieur, autre	39.56.43↔ Réparation de l'artère gastrique avec patch de tissu
38.63.20↔ Autre excision de veines de membre supérieur, SAP	39.56.44↔ Réparation de l'artère hépatique avec patch de tissu
38.63.21↔ Autre excision de veines profondes de membre supérieur	39.56.45↔ Réparation de l'artère splénique avec patch de tissu
38.63.29↔ Autre excision de veines de membre supérieur, autre	39.56.46↔ Réparation de l'artère rénale avec patch de tissu
38.63.99↔ Autre excision de vaisseaux de membre supérieur, autre	39.56.47↔ Réparation de l'artère mésentérique avec patch de tissu
38.64.00↔ Autre excision de l'aorte, SAP	39.56.48↔ Réparation de l'artère iliaque avec patch de tissu
38.64.10↔ Autre excision de l'aorte thoracique	39.56.49↔ Réparation d'artères abdominales avec patch de tissu, autre
38.64.20↔ Autre excision de l'aorte abdominale	39.56.50↔ Réparation de veines abdominales avec patch de tissu, SAP
38.64.99↔ Autre excision de l'aorte, autre	39.56.51↔ Réparation de la veine cave inférieure avec patch de tissu
38.65.00↔ Autre excision de vaisseaux thoraciques, SAP	39.56.52↔ Réparation de la veine iliaque avec patch de tissu
38.65.10↔ Autre excision d'artères thoraciques	39.56.59↔ Réparation de veines abdominales avec patch de tissu, autre
38.65.20↔ Autre excision de veines thoraciques, SAP	39.56.60↔ Réparation de vaisseaux du membre inférieur avec patch de tissu, SAP
38.65.21↔ Autre excision de la veine cave supérieure	39.56.61↔ Réparation d'artères du membre inférieur avec patch de tissu
38.65.22↔ Autre excision d'autres veines thoraciques profondes	39.56.62↔ Réparation de la veine fémorale et de la veine poplitée avec patch de tissu
38.65.29↔ Autre excision de veines thoraciques, autre	39.56.63↔ Réparation d'autres veines profondes du membre inférieur avec patch de tissu
38.65.99↔ Autre excision de vaisseaux thoraciques, autre	39.56.64↔ Réparation de veines superficielles de la cuisse avec patch de tissu
38.85.00↔ Autre occlusion chirurgicale d'autres vaisseaux thoraciques, SAP	39.56.69↔ Réparation de vaisseaux du membre inférieur avec patch de tissu, autre
38.85.10↔ Autre occlusion chirurgicale d'autres artères thoraciques, SAP	39.56.99↔ Réparation de vaisseau sanguin avec patch de tissu (plastie), autre
38.85.11↔ Autre occlusion chirurgicale de l'artère sous-clavière	39.57.00↔ Réparation de vaisseau sanguin avec patch synthétique (plastie), SAP
38.85.12↔ Autre occlusion chirurgicale de l'artère pulmonaire	39.57.10↔ Réparation de vaisseaux de la tête et du cou avec patch synthétique, SAP
38.85.13↔ Autre occlusion chirurgicale du tronc brachio-céphalique	39.57.11↔ Réparation de vaisseaux intracrâniens avec patch synthétique
38.85.19↔ Autre occlusion chirurgicale d'autres artères thoraciques, autre	39.57.12↔ Réparation d'artères extracrâniennes de la tête et du cou avec patch synthétique
38.85.20↔ Autre occlusion chirurgicale de veines thoraciques, SAP	39.57.13↔ Réparation de la veine jugulaire avec patch synthétique
38.85.21↔ Autre occlusion chirurgicale de la veine cave supérieure	39.57.19↔ Réparation de vaisseaux de la tête et du cou avec patch synthétique, autre
38.85.22↔ Autre occlusion chirurgicale de la veine pulmonaire	39.57.20↔ Réparation de vaisseaux du membre supérieur avec patch synthétique, SAP
38.85.23↔ Autre occlusion chirurgicale de la veine sous-clavière	39.57.21↔ Réparation d'artères du membre supérieur avec patch synthétique
38.85.28↔ Autre occlusion chirurgicale d'autres veines thoraciques profondes	39.57.22↔ Réparation de la veine sous-clavière, de la veine axillaire et de la veine brachio-céphalique avec patch synthétique
38.85.29↔ Autre occlusion chirurgicale de veines thoraciques, autre	39.57.23↔ Réparation d'autres veines profondes du membre supérieur avec patch synthétique
38.85.99↔ Autre occlusion chirurgicale d'autres vaisseaux thoraciques, autre	39.57.29↔ Réparation de vaisseaux du membre supérieur avec patch synthétique, autre
39.10↔ Shunt veineux intra-abdominal, SAP	39.57.30↔ Réparation de vaisseaux thoraciques avec patch synthétique, SAP
39.11.00↔ Création et révision de shunt portosystémique, TIPSS, SAP	39.57.31↔ Réparation de l'aorte thoracique avec patch synthétique
39.11.11↔ Création de shunt portosystémique, recours à l'angioplastie percutanée (à ballonnet)	39.57.32↔ Réparation de la veine pulmonaire avec patch synthétique
39.11.12↔ Création de shunt portosystémique, thrombolyse et thrombectomie percutanées	39.57.33↔ Réparation de la veine cave supérieure avec patch synthétique
39.11.13↔ Création de shunt portosystémique, utilisation d'un stent	39.57.39↔ Réparation de vaisseaux thoraciques avec patch synthétique, autre
39.11.21↔ Révision de shunt portosystémique, fermeture percutanée	
39.11.22↔ Révision de shunt portosystémique, recours à l'insertion d'un stent	
39.11.23↔ Révision de shunt portosystémique avec thrombectomie et thrombolyse percutanées	
39.11.24↔ Révision de shunt portosystémique avec réduction percutanée du diamètre d'un shunt portosystémique existant	
39.11.99↔ Création et révision de shunt portosystémique, TIPSS, autre	
39.19↔ Shunt veineux intra-abdominal, autre	
39.56.00↔ Réparation de vaisseau sanguin, avec patch de tissu (plastie), SAP	
39.56.10↔ Réparation de vaisseaux de la tête et du cou avec patch de tissu, SAP	



39.57.40↔	Réparation d'artères abdominales avec patch synthétique, SAP	42.99.36↔	Implantation d'un système anti-reflux pour soutenir la fonction du sphincter œsophagien, laparoscopique
39.57.41↔	Réparation de l'aorte abdominale avec patch synthétique	42.99.37↔	Implantation d'une sonde de système anti-reflux pour soutenir la fonction du sphincter œsophagien, chirurgicale ouverte
39.57.42↔	Réparation du tronc coeliaque avec patch synthétique	42.99.38↔	Implantation d'une sonde de système anti-reflux pour soutenir la fonction du sphincter œsophagien, laparoscopique
39.57.43↔	Réparation de l'artère gastrique avec patch synthétique	42.99.3a↔	Enlèvement d'un système anti-reflux soutenant la fonction du sphincter œsophagien, chirurgical ouvert
39.57.44↔	Réparation de l'artère hépatique avec patch synthétique	42.99.3b↔	Enlèvement d'un système anti-reflux soutenant la fonction du sphincter œsophagien, laparoscopique
39.57.45↔	Réparation de l'artère splénique avec patch synthétique	42.99.3c↔	Enlèvement d'une sonde de système anti-reflux soutenant la fonction du sphincter œsophagien, chirurgical ouvert
39.57.46↔	Réparation de l'artère rénale avec patch synthétique	42.99.3d↔	Enlèvement d'une sonde de système anti-reflux soutenant la fonction du sphincter œsophagien, laparoscopique
39.57.47↔	Réparation de l'artère mésentérique avec patch synthétique	42.99.3e↔	Révision sans remplacement d'un système anti-reflux soutenant la fonction du sphincter œsophagien, chirurgicale ouverte
39.57.48↔	Réparation de l'artère iliaque avec patch synthétique	42.99.3f↔	Révision sans remplacement d'un système anti-reflux soutenant la fonction du sphincter œsophagien, laparoscopique
39.57.49↔	Réparation d'artères abdominales avec patch synthétique, autre	42.99.42↔	Anse largable et clip œsophagien, par chirurgie ouverte
39.57.50↔	Réparation de veines abdominales avec patch synthétique, SAP	42.99.99↔	Autre opération de l'œsophage, autre
39.57.51↔	Réparation de la veine cave inférieure avec patch synthétique	43.0↔	Gastrotomie
39.57.52↔	Réparation de la veine iliaque avec patch synthétique	43.5↔	Gastrectomie partielle, avec anastomose œsophagienne
39.57.59↔	Réparation de veines abdominales avec patch synthétique, autre	43.6x.00↔	Gastrectomie partielle, avec anastomose duodénale, SAP
39.57.60↔	Réparation de vaisseaux du membre inférieur avec patch synthétique, SAP	43.6x.10↔	Résection du pylore avec anastomose duodénale
39.57.61↔	Réparation d'artères du membre inférieur avec patch synthétique	43.6x.20↔	Opération de Billroth I
39.57.62↔	Réparation de la veine fémorale et de la veine poplitée avec patch synthétique	43.6x.99↔	Gastrectomie partielle, avec anastomose duodénale, autre
39.57.63↔	Réparation d'autres veines profondes du membre inférieur avec patch synthétique	43.7x.00↔	Gastrectomie partielle, avec anastomose jéjunale, SAP
39.57.64↔	Réparation de veines superficielles de la cuisse avec patch synthétique	43.7x.10↔	Gastrectomie partielle (résection des 2/3) avec anastomose jéjunale
39.57.69↔	Réparation de vaisseaux du membre inférieur avec patch synthétique, autre	43.7x.20↔	Gastrectomie partielle (résection des 4/5) avec anastomose jéjunale
39.57.99↔	Réparation de vaisseau sanguin avec patch synthétique (plastie), autre	43.7x.99↔	Gastrectomie partielle, avec anastomose jéjunale, autre
39.58↔	Réparation de vaisseau sanguin, avec patch de type non précisé	43.89.00↔	Autre gastrectomie partielle, SAP
42.01↔	Incision de membrane œsophagienne	43.89.10↔	Résection segmentaire de l'estomac
42.09.00↔	Autre incision de l'œsophage, SAP	43.89.20↔	Dérivation bilio-pancréatique de l'estomac selon Scopinaro, technique à ciel ouvert
42.09.11↔	Autre incision chirurgicale ouverte de l'œsophage	43.89.21↔	Dérivation bilio-pancréatique de l'estomac selon Scopinaro, par laparoscopie
42.09.12↔	Autre incision laparoscopique de l'œsophage	43.89.30↔	Dérivation bilio-pancréatique de l'estomac avec switch duodéal [BPD-DS], chirurgicale ouverte
42.09.99↔	Autre incision de l'œsophage, autre	43.89.31↔	Dérivation bilio-pancréatique de l'estomac avec switch duodéal [BPD-DS], laparoscopique
42.10↔	Oesophagostomie, SAP	43.89.40↔	Tubulisation gastrique (sleeve resection), technique à ciel ouvert
42.11↔	Oesophagostomie cervicale	43.89.41↔	Tubulisation gastrique (sleeve resection), par laparoscopie
42.12↔	Extériorisation du sac œsophagien	43.89.42↔	Sleeve resection après mise en place d'un anneau gastrique, chirurgicale ouverte
42.19↔	Autre fistulisation externe de l'œsophage	43.89.43↔	Sleeve resection après mise en place d'un anneau gastrique, laparoscopique
42.25↔	Biopsie de l'œsophage à ciel ouvert	43.89.44↔	Re-sleeve resection, chirurgicale ouverte
42.31↔	Excision locale de diverticule œsophagien	43.89.45↔	Re-sleeve resection, laparoscopique
42.32↔	Excision locale d'autre lésion ou tissu œsophagien	43.89.50↔	Switch duodéal après sleeve resection (seconde intervention), technique à ciel ouvert
42.39↔	Autre destruction de lésion ou de tissu œsophagien	43.89.51↔	Switch duodéal après sleeve resection (seconde intervention), par laparoscopie
42.40↔	Œsophagectomie, SAP	43.89.90↔	Autre gastrectomie partielle atypique
42.41.00↔	Œsophagectomie partielle, SAP	43.89.99↔	Autre gastrectomie partielle, autre
42.41.10↔	Œsophagectomie partielle, sans rétablissement de continuité	44.00↔	Vagotomie, SAP
42.41.20↔	Œsophagectomie partielle, avec rétablissement de continuité	44.01↔	Vagotomie tronculaire
42.41.99↔	Œsophagectomie partielle, autre	44.02↔	Vagotomie supersélective
42.42.00↔	Œsophagectomie totale, SAP	44.03↔	Autre vagotomie sélective
42.42.10↔	Œsophagectomie totale, sans rétablissement de la continuité	44.15↔	Biopsie ouverte de l'estomac
42.42.20↔	Œsophagectomie totale avec rétablissement de la continuité, par voie transmédiastinale	44.21↔	Dilatation du pylore par incision
42.42.21↔	Œsophagectomie totale avec rétablissement de la continuité, par voie thoraco-abdominale	44.29↔	Autre pyloroplastie
42.42.29↔	Œsophagectomie totale avec rétablissement de la continuité, par autre abord	44.31.00↔	Bypass gastrique, SAP
42.42.99↔	Œsophagectomie totale, autre	44.31.09↔	Bypass gastrique, autre
42.82↔	Suture de lacération de l'œsophage	44.31.11↔	Bypass gastrique proximal, chirurgical ouvert
42.83↔	Fermeture d'oesophagostomie	44.31.12↔	Bypass gastrique proximal, laparoscopique
42.88.00↔	Enlèvement de prothèse de l'œsophage, SAP	44.31.13↔	Bypass gastrique proximal après Sleeve resection, intervention inverse, chirurgical ouvert
42.88.11↔	Enlèvement chirurgical ouvert de prothèse de l'œsophage	44.31.14↔	Bypass gastrique proximal après Sleeve resection, intervention inverse, laparoscopique
42.88.12↔	Enlèvement de prothèse de l'œsophage, par laparoscopie		
42.88.99↔	Enlèvement de prothèse de l'œsophage, autre		
42.89↔	Autre réparation de l'œsophage		
42.99.00↔	Autre opération de l'œsophage, SAP		
42.99.10↔	Autre opération de l'œsophage, opération de dévascularisation de l'œsophage		
42.99.35↔	Implantation d'un système anti-reflux pour soutenir la fonction du sphincter œsophagien, chirurgicale ouverte		

44.31.15↔	Bypass gastrique proximal après Gastric Banding, à la suite d'une intervention bariatrique, chirurgical ouvert	44.61↔	Suture de lacération de l'estomac
44.31.16↔	Bypass gastrique proximal après Gastric Banding, à la suite d'une intervention bariatrique, laparoscopique	44.64↔	Gastropexie
44.31.21↔	Bypass gastrique distal, chirurgical ouvert	44.65.00↔	Oesophago-gastroplastie, SAP
44.31.22↔	Bypass gastrique distal, laparoscopique	44.65.10↔	Oesophago-gastroplastie chirurgicale ouverte, plastie du cardia
44.31.31↔	Omega-loop Gastric Bypass, par chirurgie ouverte	44.65.20↔	Oesophago-gastroplastie chirurgicale ouverte, (hémi-)fundoplicature
44.31.32↔	Omega-loop Gastric Bypass, par laparoscopie	44.65.99↔	Oesophago-gastroplastie, autre
44.38↔	Gastro-entérostomie laparoscopique	44.66.00↔	Autres mesures de reconstruction de la fonction du sphincter gastro-œsophagien, SAP
44.39↔	Autre gastro-entérostomie	44.66.11↔	Plastie hiatale lors d'une intervention bariatrique, chirurgicale ouverte
44.40↔	Suture d'ulcère peptique, SAP	44.66.99↔	Autres mesures de reconstruction de la fonction du sphincter gastro-œsophagien, autre
44.41↔	Suture d'ulcère gastrique	44.67.00↔	Interventions laparoscopiques de restauration de fonction du sphincter gastro-œsophagien, SAP
44.42↔	Suture d'ulcère duodénal	44.67.10↔	Interventions laparoscopiques de restauration de fonction du sphincter gastro-œsophagien, plastie laparoscopique du cardia
44.49.00↔	Autre contrôle d'hémorragie gastrique ou duodénale, SAP	44.67.20↔	Interventions laparoscopiques de restauration de fonction du sphincter gastro-œsophagien, (hémi-)fundoplicature laparoscopique
44.49.10↔	Sclérose chirurgicale ouverte de varices gastriques	44.67.99↔	Interventions laparoscopiques de restauration de fonction du sphincter gastro-œsophagien, autre
44.49.11↔	Sclérose laparoscopique de varices gastriques	44.68.00↔	Gastroplastie, SAP
44.49.20↔	Ligature chirurgicale ouverte de varices gastriques	44.68.10↔	Gastroplastie verticale, laparoscopique
44.49.21↔	Ligature laparoscopique de varices gastriques	44.68.11↔	Gastroplastie verticale, chirurgicale ouverte
44.49.30↔	Opération de dévascularisation fundique	44.68.99↔	Gastroplastie, autre
44.49.99↔	Autre contrôle d'hémorragie gastrique ou duodénale, autre	44.69↔	Autre réparation de l'estomac
44.5x.00↔	Révision d'anastomose gastrique, SAP	44.91↔	Ligature de varices gastriques
44.5x.10↔	Révision d'anastomose gastrique après opération de Billroth I et II	44.92↔	Manipulation peropératoire de l'estomac
44.5x.21↔	Révision d'anastomose gastrique après bypass gastrique ou avec interposition intestinale, chirurgicale ouverte	52.99.00↔	Autres opérations à ciel ouvert du pancréas, SAP
44.5x.22↔	Révision d'anastomose gastrique après bypass gastrique ou avec interposition intestinale, laparoscopique	52.99.10↔	Autres opérations à ciel ouvert du pancréas, dilatation du canal pancréatique
44.5x.31↔	Révision de poche après bypass gastrique, chirurgicale ouverte	52.99.20↔	Autres opérations à ciel ouvert du pancréas, réparation du canal pancréatique
44.5x.32↔	Révision de poche après bypass gastrique, laparoscopique	52.99.99↔	Autres opérations à ciel ouvert du pancréas, autre
44.5x.41↔	Révision à la suite d'une dérivation bilio-pancréatique [BPD], chirurgicale ouverte	53.7↔	Réparation de hernie diaphragmatique par voie abdominale
44.5x.42↔	Révision à la suite d'une dérivation bilio-pancréatique [BPD], laparoscopique	53.80↔	Autre réparation de hernie diaphragmatique par voie thoracique, SAP
44.5x.43↔	Intervention inversée à la suite d'une dérivation bilio-pancréatique [BPD], chirurgicale ouverte	53.81↔	Plicature du diaphragme
44.5x.44↔	Intervention inversée à la suite d'une dérivation bilio-pancréatique [BPD], laparoscopique	53.82↔	Réparation (cure) de hernie parasternale
44.5x.51↔	Intervention inversée après bypass gastrique, chirurgicale ouverte		
44.5x.52↔	Intervention inversée après bypass gastrique, laparoscopique		
44.5x.99↔	Révision d'anastomose gastrique, autre		

### procédure G18-5

50.2a.11↔	Résection de kyste hépatique, par chirurgie ouverte	50.2a.2a↔	Hémihépatectomie droite étendue, par chirurgie ouverte
50.2a.12↔	Résection de kyste hépatique, par laparoscopie	50.2a.2b↔	Hémihépatectomie droite étendue, par laparoscopie
50.2a.21↔	Bisegmentectomie, par chirurgie ouverte	50.2a.2c↔	Autre résection de plusieurs segments contigus, par chirurgie ouverte
50.2a.22↔	Bisegmentectomie, par laparoscopie	50.2a.2d↔	Autre résection de plusieurs segments contigus, par laparoscopie
50.2a.23↔	Hémihépatectomie gauche, par chirurgie ouverte	50.2b.11↔	Transsection hépatique et ligature de branches portales par chirurgie ouverte, 1ère étape ALPPS
50.2a.24↔	Hémihépatectomie gauche, par laparoscopie	50.2b.12↔	Transsection hépatique et ligature de branches portales, par laparoscopie, 1ère étape ALPPS
50.2a.25↔	Hémihépatectomie gauche étendue, par chirurgie ouverte		
50.2a.26↔	Hémihépatectomie gauche étendue, par laparoscopie		
50.2a.27↔	Hémihépatectomie droite, par chirurgie ouverte		
50.2a.28↔	Hémihépatectomie droite, par laparoscopie		

### procédure G18-6

07.22.00↔	Surrénalectomie unilatérale, SAP	38.16.10↔	Endartériectomie d'artères viscérales, SAP
07.22.10↔	Surrénalectomie unilatérale, sans ovariectomie	38.16.11↔	Endartériectomie du tronc coeliaque
07.22.11↔	Surrénalectomie unilatérale, avec ovariectomie	38.16.12↔	Endartériectomie de l'artère gastrique
07.22.12↔	Surrénalectomie unilatérale, ablation de tissu surrénalien résiduel	38.16.13↔	Endartériectomie de l'artère hépatique
07.22.99↔	Surrénalectomie unilatérale, autre	38.16.14↔	Endartériectomie de l'artère splénique
07.29↔	Autre surrénalectomie partielle	38.16.15↔	Endartériectomie de l'artère rénale
07.3↔	Surrénalectomie bilatérale	38.16.16↔	Endartériectomie de l'artère mésentérique
38.14.00↔	Endartériectomie de l'aorte, SAP	38.16.17↔	Endartériectomie de l'artère lombaire
38.14.10↔	Endartériectomie de l'aorte ascendante et de la crosse aortique	38.16.18↔	Endartériectomie de l'artère iliaque
38.14.20↔	Endartériectomie de l'aorte descendante	38.16.19↔	Endartériectomie d'artères viscérales, autre
38.14.30↔	Endartériectomie de l'aorte abdominale	38.16.99↔	Endartériectomie d'artères abdominales, autre
38.14.99↔	Endartériectomie de l'aorte, autre	38.34.00↔	Résection de l'aorte, avec anastomose, SAP
38.16.00↔	Endartériectomie d'artères abdominales, SAP	38.34.10↔	Résection de l'aorte ascendante et de la crosse aortique, avec anastomose

38.34.20↔	Résection de l'aorte descendante, avec anastomose	50.27.15↔	Destruction locale de lésion ou de tissu du foie, par électroporation irréversible, par chirurgie ouverte
38.34.30↔	Résection de l'aorte abdominale, avec anastomose	50.27.19↔	Destruction locale de lésion ou de tissu du foie, par chirurgie ouverte, autre
38.34.99↔	Résection de l'aorte, avec anastomose, autre	50.27.21↔	Destruction locale de lésion ou de tissu du foie, par injection d'alcool, par laparoscopie
38.36.00↔	Résection d'artères abdominales, avec anastomose, SAP	50.27.22↔	Destruction locale de lésion ou de tissu du foie, par thérapie thermique, par laparoscopie
38.36.10↔	Résection d'artères viscérales, avec anastomose, SAP	50.27.23↔	Destruction locale de lésion ou de tissu du foie, par cryothérapie, par laparoscopie
38.36.11↔	Résection du tronc coeliaque, avec anastomose	50.27.24↔	Destruction locale de lésion ou de tissu du foie, au laser, par laparoscopie
38.36.12↔	Résection de l'artère gastrique, avec anastomose	50.27.25↔	Destruction locale de lésion ou de tissu du foie, par électroporation irréversible, par laparoscopie
38.36.13↔	Résection de l'artère hépatique, avec anastomose	50.27.29↔	Destruction locale de lésion ou de tissu du foie, par laparoscopie, autre
38.36.14↔	Résection de l'artère splénique, avec anastomose	50.2a.11↔	Résection de kyste hépatique, par chirurgie ouverte
38.36.15↔	Résection de l'artère rénale, avec anastomose	50.2a.12↔	Résection de kyste hépatique, par laparoscopie
38.36.16↔	Résection de l'artère mésentérique, avec anastomose	50.2a.21↔	Bisegmentectomie, par chirurgie ouverte
38.36.17↔	Résection de l'artère iliaque, avec anastomose	50.2a.22↔	Bisegmentectomie, par laparoscopie
38.36.19↔	Résection d'artères viscérales, avec anastomose, autre	50.2a.23↔	Hémihépectomie gauche, par chirurgie ouverte
38.36.99↔	Résection d'artères abdominales, avec anastomose, autre	50.2a.24↔	Hémihépectomie gauche, par laparoscopie
38.37.00↔	Résection de veines abdominales, avec anastomose, SAP	50.2a.25↔	Hémihépectomie gauche étendue, par chirurgie ouverte
38.37.10↔	Résection de veines abdominales profondes, avec anastomose, SAP	50.2a.26↔	Hémihépectomie gauche étendue, par laparoscopie
38.37.11↔	Résection de la veine cave inférieure, avec anastomose	50.2a.27↔	Hémihépectomie droite, par chirurgie ouverte
38.37.12↔	Résection de la veine iliaque, avec anastomose	50.2a.28↔	Hémihépectomie droite, par laparoscopie
38.37.19↔	Résection de veines abdominales profondes, avec anastomose, autre	50.2a.2a↔	Hémihépectomie droite étendue, par chirurgie ouverte
38.37.99↔	Résection de veines abdominales, avec anastomose, autre	50.2a.2b↔	Hémihépectomie droite étendue, par laparoscopie
38.44.00↔	Résection de l'aorte abdominale, avec remplacement, SAP	50.2a.2c↔	Autre résection de plusieurs segments contigus, par chirurgie ouverte
38.44.10↔	Résection de l'aorte abdominale, par voie suprarénale, avec remplacement	50.2a.2d↔	Autre résection de plusieurs segments contigus, par laparoscopie
38.44.11↔	Résection de l'aorte abdominale, par voie infrarénale, avec remplacement	50.2b.11↔	Transsection hépatique et ligature de branches portales par chirurgie ouverte, 1ère étape ALPPS
38.44.12↔	Résection de l'aorte abdominale, par voie juxtarénale, avec remplacement	50.2b.12↔	Transsection hépatique et ligature de branches portales, par laparoscopie, 1ère étape ALPPS
38.44.99↔	Résection de l'aorte abdominale, avec remplacement, autre	50.2c.11↔	Bisegmentectomie, par chirurgie ouverte, pour don d'organe par une personne vivante
38.46↔	Résection d'artères abdominales, avec remplacement	50.2c.12↔	Bisegmentectomie, par laparoscopie, pour don d'organe par une personne vivante
38.47.00↔	Résection de veines abdominales, avec remplacement, SAP	50.2c.13↔	Hémihépectomie gauche, par chirurgie ouverte, pour don d'organe par une personne vivante
38.47.10↔	Résection de veines abdominales profondes, avec remplacement, SAP	50.2c.14↔	Hémihépectomie gauche, par laparoscopie, pour don d'organe par une personne vivante
38.47.11↔	Résection de la veine cave inférieure, avec remplacement	50.2c.15↔	Hémihépectomie droite, par chirurgie ouverte, pour don d'organe par une personne vivante
38.47.12↔	Résection de la veine iliaque, avec remplacement	50.2c.16↔	Hémihépectomie droite, par laparoscopie, pour don d'organe par une personne vivante
38.47.19↔	Résection de veines abdominales profondes, avec remplacement, autre	54.74↔	Autre réparation de l'épiploon
38.47.99↔	Résection de veines abdominales, avec remplacement, autre	55.4↔	Néphrectomie partielle
38.7x.10↔	Interruption de la veine cave, par chirurgie ouverte, SAP	55.51.00↔	Néphro-urétérectomie SAP
38.7x.11↔	Insertion d'un filtre antiembolique dans la veine cave, par chirurgie ouverte	55.51.01↔	Néphro-urétérectomie, sauf pour greffe
38.7x.12↔	Ablation d'un filtre antiembolique dans la veine cave, par chirurgie ouverte	55.51.99↔	Néphro-urétérectomie, autre
38.7x.13↔	Ligature ou plicature de la veine cave, par chirurgie ouverte	55.52↔	Néphrectomie du rein restant
38.7x.19↔	Interruption de la veine cave, par chirurgie ouverte, autre	55.53↔	Ablation de rein transplanté ou rejeté
38.84.00↔	Autre occlusion chirurgicale de l'aorte, SAP	55.54↔	Néphrectomie bilatérale
38.84.10↔	Autre occlusion chirurgicale de l'aorte thoracique	56.51.00↔	Formation d'urétéro-iléostomie cutanée, SAP
38.84.20↔	Autre occlusion chirurgicale de l'aorte abdominale	56.51.10↔	Formation d'urétéro-iléostomie cutanée, urétéro-iléo-cutanéostomie [conduit iléal] ou urétéro-colo-cutanéostomie [conduit colique/sigmoïde] par chirurgie ouverte
38.84.99↔	Autre occlusion chirurgicale de l'aorte, autre	56.51.11↔	Formation d'urétéro-iléostomie cutanée, urétéro-iléo-cutanéostomie [conduit iléal] ou urétéro-colo-cutanéostomie [conduit colique/sigmoïde] par laparoscopie
41.43↔	Splénectomie partielle	56.51.12↔	Formation d'urétéro-iléostomie cutanée avec interposition intestinale [conduit] (stomie non continente), autre voie d'abord
41.5↔	Splénectomie totale	56.51.20↔	Formation d'urétéro-iléostomie cutanée par transformation d'autre dérivation urinaire supravésicale
50.23.11↔	Excision locale de 1-2 foyers dans le foie, jusqu'à 4 cm de diamètre respectivement, par chirurgie ouverte	56.51.30↔	Formation d'urétéro-iléostomie cutanée avec réservoir intestinal (stomie continente)
50.23.12↔	Excision locale de 1-2 foyers dans le foie, au moins 1 foyer de plus de 4 cm de diamètre, par chirurgie ouverte	56.51.99↔	Formation d'urétéro-iléostomie cutanée, autre
50.23.13↔	Excision locale de 3 foyers et plus dans le foie, par chirurgie ouverte	56.52.00↔	Révision d'urétéro-iléostomie cutanée, SAP
50.25.11↔	Excision locale de 1-2 foyers dans le foie, jusqu'à 4 cm de diamètre respectivement, par laparoscopie		
50.25.12↔	Excision locale de 1-2 foyers dans le foie, au moins 1 foyer de plus de 4 cm de diamètre, par laparoscopie		
50.25.13↔	Excision locale de 3 foyers et plus dans le foie, par laparoscopie		
50.27.11↔	Destruction locale de lésion ou de tissu du foie, par injection d'alcool, par chirurgie ouverte		
50.27.12↔	Destruction locale de lésion ou de tissu du foie, par thérapie thermique induite à haute fréquence, par chirurgie ouverte		
50.27.13↔	Destruction locale de lésion ou de tissu du foie, par cryothérapie, par chirurgie ouverte		
50.27.14↔	Destruction locale de lésion ou de tissu du foie, au laser, par chirurgie ouverte		

56.52.10↔	Révision d'urétéro-iléostomie cutanée avec interposition intestinale [conduit]	57.71.20↔	Cystectomie radicale chirurgicale ouverte chez l'homme, avec urétrectomie
56.52.20↔	Révision d'urétéro-iléostomie cutanée avec réservoir intestinal (stomie continente)	57.71.21↔	Cystectomie radicale par laparoscopie chez l'homme, avec urétrectomie
56.52.99↔	Révision d'urétéro-iléostomie cutanée, autre	57.71.30↔	Cystectomie radicale chirurgicale ouverte chez la femme, sans urétrectomie
56.61.00↔	Formation d'autre urétérostomie cutanée, SAP	57.71.31↔	Cystectomie radicale par laparoscopie chez la femme, sans urétrectomie
56.61.10↔	Formation d'autre urétérostomie cutanée, urétéro-cutanéostomie et transurétérocutanéostomie par laparoscopie	57.71.40↔	Cystectomie radicale chirurgicale ouverte chez la femme, avec urétrectomie
56.61.20↔	Formation d'autre urétérostomie cutanée par transformation d'autre dérivation urinaire supravésicale	57.71.41↔	Cystectomie radicale par laparoscopie chez la femme, avec urétrectomie
56.61.99↔	Formation d'autre urétérostomie cutanée, autre	57.71.50↔	Cystectomie radicale, éviscération pelvienne (exentération) chirurgicale ouverte chez l'homme
56.62↔	Révision d'autre urétérostomie cutanée	57.71.51↔	Cystectomie radicale, éviscération pelvienne (exentération) par laparoscopie chez l'homme
56.71.00↔	Dérivation urinaire dans l'intestin, SAP	57.71.99↔	Cystectomie radicale, autre
56.71.10↔	Urétéro-sigmoïdostomie avec formation de réservoir par chirurgie ouverte	57.79.00↔	Autre cystectomie totale, SAP
56.71.11↔	Urétéro-sigmoïdostomie avec formation de réservoir par laparoscopie	57.79.10↔	Autre cystectomie totale, cystectomie simple chirurgicale ouverte chez l'homme
56.71.20↔	Dérivation urinaire dans l'intestin par transformation d'une autre dérivation urinaire supravésicale	57.79.11↔	Autre cystectomie totale, cystectomie simple par laparoscopie chez l'homme
56.71.99↔	Dérivation urinaire dans l'intestin, autre	57.79.20↔	Autre cystectomie totale, cystectomie simple chirurgicale ouverte chez la femme
56.72↔	Révision d'anastomose urétéro-intestinale	57.79.21↔	Autre cystectomie totale, cystectomie simple par laparoscopie chez la femme
57.6x.00↔	Cystectomie partielle, SAP	57.79.99↔	Autre cystectomie totale, autre
57.6x.10↔	Cystectomie partielle chirurgicale ouverte, sans néo-implantation d'uretère	57.86↔	Réparation d'exstrophie vésicale
57.6x.11↔	Cystectomie partielle par laparoscopie, sans néo-implantation d'uretère	57.87.00↔	Reconstruction de la vessie, SAP
57.6x.12↔	Cystectomie partielle chirurgicale ouverte, avec néo-implantation unilatérale ou bilatérale d'uretère	57.87.10↔	Reconstruction de la vessie, réparation chirurgicale ouverte avec iléon, côlon ou estomac
57.6x.13↔	Cystectomie partielle par laparoscopie, avec néo-implantation unilatérale ou bilatérale d'uretère	57.87.11↔	Reconstruction de la vessie, réparation par laparoscopie avec iléon, côlon ou estomac
57.6x.20↔	Cystectomie partielle, résection supra-trigonale ou subtotale chirurgicale ouverte, sans néo-implantation d'uretère	57.87.20↔	Transformation chirurgicale ouverte d'autre dérivation urinaire supravésicale en une vessie de remplacement
57.6x.21↔	Cystectomie partielle, résection supra-trigonale ou subtotale par laparoscopie, sans néo-implantation d'uretère	57.87.21↔	Transformation d'autre dérivation urinaire supravésicale en une vessie de remplacement par laparoscopie
57.6x.22↔	Cystectomie partielle, résection supra-trigonale ou subtotale chirurgicale ouverte, avec néo-implantation unilatérale ou bilatérale d'uretère	57.87.30↔	Plastie chirurgicale ouverte de réduction de la vessie
57.6x.23↔	Cystectomie partielle, résection supra-trigonale ou subtotale par laparoscopie, avec néo-implantation unilatérale ou bilatérale d'uretère	57.87.31↔	Reconstruction de la vessie, plastie de réduction de la vessie par laparoscopie
57.6x.99↔	Cystectomie partielle, autre	57.87.40↔	Reconstruction de la vessie, plastie chirurgicale ouverte d'augmentation de la vessie
57.71.00↔	Cystectomie radicale, SAP	57.87.41↔	Reconstruction de la vessie, plastie d'augmentation de la vessie par laparoscopie
57.71.10↔	Cystectomie radicale chirurgicale ouverte chez l'homme, sans urétrectomie	57.87.99↔	Reconstruction de la vessie, autre
57.71.11↔	Cystectomie radicale par laparoscopie chez l'homme, sans urétrectomie		

**ADRG G19****Autres interventions sur l'estomac, l'œsophage et le duodénum**

Procédure dans le tableau G19-2

**DRG G19A****Autres interventions sur l'estomac, l'œsophage et le duodénum avec procédures de complication ou pour néoformation maligne ou avec CC extrêmement sévères**

Diagnostic dans le tableau G19-1 ou Procédures de complications ou PCCL &gt; 3

**DRG G19B****Autres interventions sur l'estomac, l'œsophage et le duodénum sans procédures de complication, sauf pour néoformation maligne, sans CC extrêmement sévères, avec intervention complexe ou âge < 16 ans**

Chaque procédure dans tableau G19-2 excepté G19-3 ou Âge &lt; 16 années

**DRG G19C****Autres interventions sur l'estomac, l'œsophage et le duodénum sans procédures de complication, sauf pour néoformation maligne, sans CC extrêmement sévères, sans intervention complexe, âge > 15 ans**

**diagnostic G19-1**

C15.0	Tumeur maligne: Œsophage cervical	C21.8	Tumeur maligne: Lésion à localisations contiguës du rectum, de l'anus et du canal anal
C15.1	Tumeur maligne: Œsophage thoracique	C26.0	Tumeur maligne: Tractus intestinal, partie non précisée
C15.2	Tumeur maligne: Œsophage abdominal	C26.8	Tumeur maligne: Lésion à localisations contiguës de l'appareil digestif
C15.3	Tumeur maligne: Tiers supérieur de l'œsophage	C26.9	Tumeur maligne: Sièges mal définis de l'appareil digestif
C15.4	Tumeur maligne: Tiers moyen de l'œsophage	C45.1	Mésothéliome du péritoine
C15.5	Tumeur maligne: Tiers inférieur de l'œsophage	C48.1	Tumeur maligne: Parties précisées du péritoine
C15.8	Tumeur maligne: Lésion à localisations contiguës de l'œsophage	C48.2	Tumeur maligne: Péritoine, sans précision
C15.9	Tumeur maligne: Œsophage, sans précision	C48.8	Tumeur maligne: Lésion à localisations contiguës du rétropéritoine et du péritoine
C16.0	Tumeur maligne: Cardia	C76.2	Tumeur maligne: Abdomen
C16.1	Tumeur maligne: Fundus	C78.4	Tumeur maligne secondaire de l'intestin grêle
C16.2	Tumeur maligne: Corps de l'estomac	C78.5	Tumeur maligne secondaire du gros intestin et du rectum
C16.3	Tumeur maligne: Antre pylorique	C78.6	Tumeur maligne secondaire du rétropéritoine et du péritoine
C16.4	Tumeur maligne: Pylore	C78.8	Tumeur maligne secondaire des organes digestifs, autres et non précisés
C16.5	Tumeur maligne: Petite courbure de l'estomac, sans précision	D00.1	Carcinoma in situ: Œsophage
C16.6	Tumeur maligne: Grande courbure de l'estomac, sans précision	D00.2	Carcinoma in situ: Estomac
C16.8	Tumeur maligne: Lésion à localisations contiguës de l'estomac	D01.0	Carcinoma in situ: Côlon
C16.9	Tumeur maligne: Estomac, sans précision	D01.1	Carcinoma in situ: Jonction recto-sigmoïdienne
C17.0	Tumeur maligne: Duodénum	D01.2	Carcinoma in situ: Rectum
C17.1	Tumeur maligne: Jéjunum	D01.3	Carcinoma in situ: Anus et canal anal
C17.2	Tumeur maligne: Iléon	D01.4	Carcinoma in situ: Parties de l'intestin, autres et non précisées
C17.3	Tumeur maligne: Diverticule de Meckel	D01.7	Carcinoma in situ: Autres organes digestifs précisés
C17.8	Tumeur maligne: Lésion à localisations contiguës de l'intestin grêle	D01.9	Carcinoma in situ: Organe digestif, sans précision
C17.9	Tumeur maligne: Intestin grêle, sans précision	D37.1	Tumeurs à évolution imprévisible ou inconnue: Estomac
C18.0	Tumeur maligne: Cæcum	D37.2	Tumeurs à évolution imprévisible ou inconnue: Intestin grêle
C18.1	Tumeur maligne: Appendice	D37.3	Tumeurs à évolution imprévisible ou inconnue: Appendice
C18.2	Tumeur maligne: Côlon ascendant	D37.4	Tumeurs à évolution imprévisible ou inconnue: Côlon
C18.3	Tumeur maligne: Angle droit du côlon [hepatica]	D37.5	Tumeurs à évolution imprévisible ou inconnue: Rectum
C18.4	Tumeur maligne: Côlon transverse	D37.70	Tumeur de la cavité buccale et des organes digestifs à évolution imprévisible ou inconnue: Pancréas
C18.5	Tumeur maligne: Angle gauche du côlon [splénique]	D37.78	Tumeur de la cavité buccale et des organes digestifs à évolution imprévisible ou inconnue: Autres organes digestifs
C18.6	Tumeur maligne: Côlon descendant	D37.9	Tumeurs à évolution imprévisible ou inconnue: Appareil digestif, sans précision
C18.7	Tumeur maligne: Côlon sigmoïde	D48.3	Tumeurs à évolution imprévisible ou inconnue: Rétropéritoine
C18.8	Tumeur maligne: Lésion à localisations contiguës du côlon	D48.4	Tumeurs à évolution imprévisible ou inconnue: Péritoine
C18.9	Tumeur maligne: Côlon, sans précision		
C19	Tumeur maligne de la jonction recto-sigmoïdienne		
C20	Tumeur maligne du rectum		
C21.0	Tumeur maligne: Anus, sans précision		
C21.1	Tumeur maligne: Canal anal		
C21.2	Tumeur maligne: Zone cloacale		

**procédure G19-2**

29.33.00↔	Pharyngectomie (partielle), SAP	38.05.20↔	Incision de veines thoraciques, SAP
29.33.10↔	Pharyngectomie partielle, sans reconstruction	38.05.21↔	Incision de veines thoraciques profondes
29.33.11↔	Pharyngectomie partielle, reconstruction par lambeau pédiculé régional ou distal	38.05.29↔	Incision de veines thoraciques, autre
29.33.12↔	Pharyngectomie partielle, reconstruction avec greffon libre microvascularisé et anastomosé	38.05.99↔	Incision d'autres vaisseaux thoraciques, autre
29.33.20↔	Pharyngectomie totale, reconstruction par lambeau pédiculé régional ou distal	38.07.00↔	Incision de veines abdominales, SAP
29.33.21↔	Pharyngectomie totale, reconstruction avec greffon libre microvascularisé et anastomosé, greffon intestinal libre ou anastomose oeso-gastrique	38.07.10↔	Incision de veines abdominales profondes, SAP
29.33.99↔	Pharyngectomie (partielle), autre	38.07.11↔	Incision de la veine cave inférieure
31.73↔	Fermeture d'autre fistule de la trachée	38.07.12↔	Incision de la veine iliaque
34.84↔	Autre réparation du diaphragme	38.07.19↔	Incision de veines abdominales profondes, autre
37.31.00↔	Péricardectomie, SAP	38.07.99↔	Incision de veines abdominales, autre
37.31.10↔	Péricardectomie partielle	38.35.00↔	Résection de vaisseaux thoraciques, avec anastomose, SAP
37.31.20↔	Péricardectomie totale	38.35.10↔	Résection d'artères thoraciques, avec anastomose, SAP
37.31.30↔	Excision d'adhérences du péricarde	38.35.11↔	Résection de l'artère sous-clavière, avec anastomose
37.31.99↔	Péricardectomie, autre	38.35.12↔	Résection du tronc brachio-céphalique, avec anastomose
38.04.00↔	Incision de l'aorte, SAP	38.35.13↔	Résection de l'artère pulmonaire, avec anastomose
38.04.10↔	Incision de l'aorte ascendante et de la crosse aortique	38.35.19↔	Résection d'artères thoraciques, avec anastomose, autre
38.04.20↔	Incision de l'aorte descendante	38.35.20↔	Résection de veines thoraciques, avec anastomose, SAP
38.04.30↔	Incision de l'aorte abdominale	38.35.21↔	Résection de la veine pulmonaire, avec anastomose
38.04.99↔	Incision de l'aorte, autre	38.35.22↔	Résection de la veine sous-clavière, avec anastomose
38.05.00↔	Incision d'autres vaisseaux thoraciques, SAP	38.35.23↔	Résection de la veine cave supérieure, avec anastomose
38.05.10↔	Incision d'autres artères thoraciques	38.35.28↔	Résection de veines thoraciques et d'autres veines profondes, avec anastomose
		38.35.29↔	Résection de veines thoraciques, avec anastomose, autre
		38.35.99↔	Résection de vaisseaux thoraciques, avec anastomose, autre
		38.36.00↔	Résection d'artères abdominales, avec anastomose, SAP

38.36.10↔ Résection d'artères viscérales, avec anastomose, SAP	38.85.99↔ Autre occlusion chirurgicale d'autres vaisseaux thoraciques, autre
38.36.11↔ Résection du tronc coeliaque, avec anastomose	39.10↔ Shunt veineux intra-abdominal, SAP
38.36.12↔ Résection de l'artère gastrique, avec anastomose	39.11.00↔ Création et révision de shunt portosystémique, TIPSS, SAP
38.36.13↔ Résection de l'artère hépatique, avec anastomose	39.11.11↔ Création de shunt portosystémique, recours à l'angioplastie percutanée (à ballonnet)
38.36.14↔ Résection de l'artère splénique, avec anastomose	39.11.12↔ Création de shunt portosystémique, thrombolyse et thrombectomie percutanées
38.36.15↔ Résection de l'artère rénale, avec anastomose	39.11.13↔ Création de shunt portosystémique, utilisation d'un stent
38.36.16↔ Résection de l'artère mésentérique, avec anastomose	39.11.21↔ Révision de shunt portosystémique, fermeture percutanée
38.36.17↔ Résection de l'artère iliaque, avec anastomose	39.11.22↔ Révision de shunt portosystémique, recours à l'insertion d'un stent
38.36.19↔ Résection d'artères viscérales, avec anastomose, autre	39.11.23↔ Révision de shunt portosystémique avec thrombectomie et thrombolyse percutanées
38.36.99↔ Résection d'artères abdominales, avec anastomose, autre	39.11.24↔ Révision de shunt portosystémique avec réduction percutanée du diamètre d'un shunt portosystémique existant
38.45.00↔ Résection de vaisseau thoracique, avec remplacement, SAP	39.11.99↔ Création et révision de shunt portosystémique, TIPSS, autre
38.45.10↔ Résection de l'aorte thoracique avec remplacement, SAP	39.19↔ Shunt veineux intra-abdominal, autre
38.45.11↔ Résection de l'aorte ascendante ou de la crosse aortique, avec remplacement	39.56.00↔ Réparation de vaisseau sanguin, avec patch de tissu (plastie), SAP
38.45.12↔ Résection de l'aorte thoracique, avec remplacement	39.56.10↔ Réparation de vaisseaux de la tête et du cou avec patch de tissu, SAP
38.45.13↔ Résection de l'aorte thoraco-abdominale, avec remplacement	39.56.11↔ Réparation de vaisseaux intracrâniens avec patch de tissu
38.45.14↔ Résection de l'aorte thoracique avec remplacement par prothèse hybride	39.56.12↔ Réparation de la veine jugulaire avec patch de tissu
38.45.19↔ Résection de l'aorte thoracique avec remplacement, autre	39.56.19↔ Réparation de vaisseaux de la tête et du cou avec patch de tissu, autre
38.45.20↔ Résection d'autres vaisseaux thoraciques, avec remplacement, SAP	39.56.20↔ Réparation de vaisseaux du membre supérieur avec patch de tissu, SAP
38.45.21↔ Résection de l'artère pulmonaire, avec remplacement	39.56.21↔ Réparation d'artères du membre supérieur avec patch de tissu
38.45.22↔ Résection du tronc brachio-céphalique, avec remplacement	39.56.22↔ Réparation de la veine sous-clavière, de la veine axillaire et de la veine brachio-céphalique avec patch de tissu
38.45.29↔ Résection d'autres artères thoraciques, avec remplacement	39.56.23↔ Réparation d'autres veines profondes du membre supérieur avec patch de tissu
38.45.30↔ Résection de veine thoracique, avec remplacement, SAP	39.56.29↔ Réparation de vaisseaux du membre supérieur avec patch de tissu, autre
38.45.31↔ Résection de la veine cave supérieure, avec remplacement	39.56.30↔ Réparation de vaisseaux thoraciques avec patch de tissu, SAP
38.45.38↔ Résection d'autres veines thoraciques profondes, avec remplacement	39.56.31↔ Réparation de l'aorte thoracique avec patch de tissu
38.45.39↔ Résection de veines thoraciques, avec remplacement, autre	39.56.32↔ Réparation de la veine pulmonaire avec patch de tissu
38.45.99↔ Résection de vaisseaux thoraciques, avec remplacement, autre	39.56.33↔ Réparation de la veine cave supérieure avec patch de tissu
38.47.00↔ Résection de veines abdominales, avec remplacement, SAP	39.56.39↔ Réparation de vaisseaux thoraciques avec patch de tissu, autre
38.47.10↔ Résection de veines abdominales profondes, avec remplacement, SAP	39.56.40↔ Réparation d'artères abdominales avec patch de tissu, SAP
38.47.11↔ Résection de la veine cave inférieure, avec remplacement	39.56.41↔ Réparation de l'aorte abdominale avec patch de tissu
38.47.12↔ Résection de la veine iliaque, avec remplacement	39.56.42↔ Réparation du tronc coeliaque avec patch de tissu
38.47.19↔ Résection de veines abdominales profondes, avec remplacement, autre	39.56.43↔ Réparation de l'artère gastrique avec patch de tissu
38.47.99↔ Résection de veines abdominales, avec remplacement, autre	39.56.44↔ Réparation de l'artère hépatique avec patch de tissu
38.63.00↔ Autre excision de vaisseaux de membre supérieur, SAP	39.56.45↔ Réparation de l'artère splénique avec patch de tissu
38.63.10↔ Autre excision d'artères de membre supérieur, SAP	39.56.46↔ Réparation de l'artère rénale avec patch de tissu
38.63.11↔ Autre excision d'artères de la main	39.56.47↔ Réparation de l'artère mésentérique avec patch de tissu
38.63.19↔ Autre excision d'artères de membre supérieur, autre	39.56.48↔ Réparation de l'artère iliaque avec patch de tissu
38.63.20↔ Autre excision de veines de membre supérieur, SAP	39.56.49↔ Réparation d'artères abdominales avec patch de tissu, autre
38.63.21↔ Autre excision de veines profondes de membre supérieur	39.56.50↔ Réparation de veines abdominales avec patch de tissu, SAP
38.63.29↔ Autre excision de veines de membre supérieur, autre	39.56.51↔ Réparation de la veine cave inférieure avec patch de tissu
38.63.99↔ Autre excision de vaisseaux de membre supérieur, autre	39.56.52↔ Réparation de la veine iliaque avec patch de tissu
38.64.00↔ Autre excision de l'aorte, SAP	39.56.59↔ Réparation de veines abdominales avec patch de tissu, autre
38.64.10↔ Autre excision de l'aorte thoracique	39.56.60↔ Réparation de vaisseaux du membre inférieur avec patch de tissu, SAP
38.64.20↔ Autre excision de l'aorte abdominale	39.56.61↔ Réparation d'artères du membre inférieur avec patch de tissu
38.64.99↔ Autre excision de l'aorte, autre	39.56.62↔ Réparation de la veine fémorale et de la veine poplitée avec patch de tissu
38.65.00↔ Autre excision de vaisseaux thoraciques, SAP	39.56.63↔ Réparation d'autres veines profondes du membre inférieur avec patch de tissu
38.65.10↔ Autre excision d'artères thoraciques	39.56.64↔ Réparation de veines superficielles de la cuisse avec patch de tissu
38.65.20↔ Autre excision de veines thoraciques, SAP	39.56.69↔ Réparation de vaisseaux du membre inférieur avec patch de tissu, autre
38.65.21↔ Autre excision de la veine cave supérieure	39.56.99↔ Réparation de vaisseau sanguin avec patch de tissu (plastie), autre
38.65.22↔ Autre excision d'autres veines thoraciques profondes	39.57.00↔ Réparation de vaisseau sanguin avec patch synthétique (plastie), SAP
38.65.29↔ Autre excision de veines thoraciques, autre	39.57.10↔ Réparation de vaisseaux de la tête et du cou avec patch synthétique, SAP
38.65.99↔ Autre excision de vaisseaux thoraciques, autre	39.57.11↔ Réparation de vaisseaux intracrâniens avec patch synthétique
38.85.00↔ Autre occlusion chirurgicale d'autres vaisseaux thoraciques, SAP	
38.85.10↔ Autre occlusion chirurgicale d'autres artères thoraciques, SAP	
38.85.11↔ Autre occlusion chirurgicale de l'artère sous-clavière	
38.85.12↔ Autre occlusion chirurgicale de l'artère pulmonaire	
38.85.13↔ Autre occlusion chirurgicale du tronc brachio-céphalique	
38.85.19↔ Autre occlusion chirurgicale d'autres artères thoraciques, autre	
38.85.20↔ Autre occlusion chirurgicale de veines thoraciques, SAP	
38.85.21↔ Autre occlusion chirurgicale de la veine cave supérieure	
38.85.22↔ Autre occlusion chirurgicale de la veine pulmonaire	
38.85.23↔ Autre occlusion chirurgicale de la veine sous-clavière	
38.85.28↔ Autre occlusion chirurgicale d'autres veines thoraciques profondes	
38.85.29↔ Autre occlusion chirurgicale de veines thoraciques, autre	

39.57.12↔	Réparation d'artères extracrâniennes de la tête et du cou avec patch synthétique	42.42.00↔	Œsophagectomie totale, SAP
39.57.13↔	Réparation de la veine jugulaire avec patch synthétique	42.42.10↔	Œsophagectomie totale, sans rétablissement de la continuité
39.57.19↔	Réparation de vaisseaux de la tête et du cou avec patch synthétique, autre	42.42.20↔	Œsophagectomie totale avec rétablissement de la continuité, par voie transmédiastinale
39.57.20↔	Réparation de vaisseaux du membre supérieur avec patch synthétique, SAP	42.42.21↔	Œsophagectomie totale avec rétablissement de la continuité, par voie thoraco-abdominale
39.57.21↔	Réparation d'artères du membre supérieur avec patch synthétique	42.42.29↔	Œsophagectomie totale avec rétablissement de la continuité, par autre abord
39.57.22↔	Réparation de la veine sous-clavière, de la veine axillaire et de la veine brachio-céphalique avec patch synthétique	42.42.99↔	Œsophagectomie totale, autre
39.57.23↔	Réparation d'autres veines profondes du membre supérieur avec patch synthétique	42.82↔	Suture de lacération de l'œsophage
39.57.29↔	Réparation de vaisseaux du membre supérieur avec patch synthétique, autre	42.83↔	Fermeture d'oesophagostomie
39.57.30↔	Réparation de vaisseaux thoraciques avec patch synthétique, SAP	42.88.00↔	Enlèvement de prothèse de l'œsophage, SAP
39.57.31↔	Réparation de l'aorte thoracique avec patch synthétique	42.88.11↔	Enlèvement chirurgical ouvert de prothèse de l'œsophage
39.57.32↔	Réparation de la veine pulmonaire avec patch synthétique	42.88.12↔	Enlèvement de prothèse de l'œsophage, par laparoscopie
39.57.33↔	Réparation de la veine cave supérieure avec patch synthétique	42.88.99↔	Enlèvement de prothèse de l'œsophage, autre
39.57.39↔	Réparation de vaisseaux thoraciques avec patch synthétique, autre	42.89↔	Autre réparation de l'œsophage
39.57.40↔	Réparation d'artères abdominales avec patch synthétique, SAP	42.99.00↔	Autre opération de l'œsophage, SAP
39.57.41↔	Réparation de l'aorte abdominale avec patch synthétique	42.99.10↔	Autre opération de l'œsophage, opération de dévascularisation de l'œsophage
39.57.42↔	Réparation du tronc coeliaque avec patch synthétique	42.99.35↔	Implantation d'un système anti-reflux pour soutenir la fonction du sphincter œsophagien, chirurgicale ouverte
39.57.43↔	Réparation de l'artère gastrique avec patch synthétique	42.99.36↔	Implantation d'un système anti-reflux pour soutenir la fonction du sphincter œsophagien, laparoscopique
39.57.44↔	Réparation de l'artère hépatique avec patch synthétique	42.99.37↔	Implantation d'une sonde de système anti-reflux pour soutenir la fonction du sphincter œsophagien, chirurgicale ouverte
39.57.45↔	Réparation de l'artère splénique avec patch synthétique	42.99.38↔	Implantation d'une sonde de système anti-reflux pour soutenir la fonction du sphincter œsophagien, laparoscopique
39.57.46↔	Réparation de l'artère rénale avec patch synthétique	42.99.3a↔	Enlèvement d'un système anti-reflux soutenant la fonction du sphincter œsophagien, chirurgical ouvert
39.57.47↔	Réparation de l'artère mésentérique avec patch synthétique	42.99.3b↔	Enlèvement d'un système anti-reflux soutenant la fonction du sphincter œsophagien, laparoscopique
39.57.48↔	Réparation de l'artère iliaque avec patch synthétique	42.99.3c↔	Enlèvement d'une sonde de système anti-reflux soutenant la fonction du sphincter œsophagien, chirurgical ouvert
39.57.49↔	Réparation d'artères abdominales avec patch synthétique, autre	42.99.3d↔	Enlèvement d'une sonde de système anti-reflux soutenant la fonction du sphincter œsophagien, laparoscopique
39.57.50↔	Réparation de veines abdominales avec patch synthétique, SAP	42.99.3e↔	Révision sans remplacement d'un système anti-reflux soutenant la fonction du sphincter œsophagien, chirurgicale ouverte
39.57.51↔	Réparation de la veine cave inférieure avec patch synthétique	42.99.3f↔	Révision sans remplacement d'un système anti-reflux soutenant la fonction du sphincter œsophagien, laparoscopique
39.57.52↔	Réparation de la veine iliaque avec patch synthétique	42.99.42↔	Anse largable et clip œsophagien, par chirurgie ouverte
39.57.59↔	Réparation de veines abdominales avec patch synthétique, autre	42.99.99↔	Autre opération de l'œsophage, autre
39.57.60↔	Réparation de vaisseaux du membre inférieur avec patch synthétique, SAP	43.0↔	Gastrotomie
39.57.61↔	Réparation d'artères du membre inférieur avec patch synthétique	43.5↔	Gastrectomie partielle, avec anastomose oesophagienne
39.57.62↔	Réparation de la veine fémorale et de la veine poplitée avec patch synthétique	43.6x.00↔	Gastrectomie partielle, avec anastomose duodénale, SAP
39.57.63↔	Réparation d'autres veines profondes du membre inférieur avec patch synthétique	43.6x.10↔	Résection du pylore avec anastomose duodénale
39.57.64↔	Réparation de veines superficielles de la cuisse avec patch synthétique	43.6x.20↔	Opération de Billroth I
39.57.69↔	Réparation de vaisseaux du membre inférieur avec patch synthétique, autre	43.6x.99↔	Gastrectomie partielle, avec anastomose duodénale, autre
39.57.99↔	Réparation de vaisseau sanguin avec patch synthétique (plastie), autre	43.7x.00↔	Gastrectomie partielle, avec anastomose jéjunale, SAP
39.58↔	Réparation de vaisseau sanguin, avec patch de type non précisé	43.7x.10↔	Gastrectomie partielle (résection des 2/3) avec anastomose jéjunale
42.01↔	Incision de membrane oesophagienne	43.7x.20↔	Gastrectomie partielle (résection des 4/5) avec anastomose jéjunale
42.09.00↔	Autre incision de l'œsophage, SAP	43.7x.99↔	Gastrectomie partielle, avec anastomose jéjunale, autre
42.09.11↔	Autre incision chirurgicale ouverte de l'œsophage	43.89.00↔	Autre gastrectomie partielle, SAP
42.09.12↔	Autre incision laparoscopique de l'œsophage	43.89.10↔	Résection segmentaire de l'estomac
42.09.99↔	Autre incision de l'œsophage, autre	43.89.20↔	Dérivation bilio-pancréatique de l'estomac selon Scopinaro, technique à ciel ouvert
42.10↔	Oesophagostomie, SAP	43.89.21↔	Dérivation bilio-pancréatique de l'estomac selon Scopinaro, par laparoscopie
42.11↔	Oesophagostomie cervicale	43.89.30↔	Dérivation bilio-pancréatique de l'estomac avec switch duodéal [BPD-DS], chirurgicale ouverte
42.12↔	Extériorisation du sac oesophagien	43.89.31↔	Dérivation bilio-pancréatique de l'estomac avec switch duodéal [BPD-DS], laparoscopique
42.19↔	Autre fistulisation externe de l'œsophage	43.89.40↔	Tubulisation gastrique (sleeve resection), technique à ciel ouvert
42.25↔	Biopsie de l'œsophage à ciel ouvert	43.89.41↔	Tubulisation gastrique (sleeve resection), par laparoscopie
42.31↔	Excision locale de diverticule oesophagien	43.89.42↔	Sleeve resection après mise en place d'un anneau gastrique, chirurgicale ouverte
42.32↔	Excision locale d'autre lésion ou tissu oesophagien	43.89.43↔	Sleeve resection après mise en place d'un anneau gastrique, laparoscopique
42.39↔	Autre destruction de lésion ou de tissu oesophagien	43.89.44↔	Re-sleeve resection, chirurgicale ouverte
42.40↔	Œsophagectomie, SAP	43.89.45↔	Re-sleeve resection, laparoscopique
42.41.00↔	Œsophagectomie partielle, SAP		
42.41.10↔	Œsophagectomie partielle, sans rétablissement de continuité		
42.41.20↔	Œsophagectomie partielle, avec rétablissement de continuité		
42.41.99↔	Œsophagectomie partielle, autre		

43.89.50↔	Switch duodénal après sleeve resection (seconde intervention), technique à ciel ouvert	44.5x.42↔	Révision à la suite d'une dérivation bilio-pancréatique [BPD], laparoscopique
43.89.51↔	Switch duodénal après sleeve resection (seconde intervention), par laparoscopie	44.5x.43↔	Intervention inversée à la suite d'une dérivation bilio-pancréatique [BPD], chirurgicale ouverte
43.89.90↔	Autre gastrectomie partielle atypique	44.5x.44↔	Intervention inversée à la suite d'une dérivation bilio-pancréatique [BPD], laparoscopique
43.89.99↔	Autre gastrectomie partielle, autre	44.5x.51↔	Intervention inversée après bypass gastrique, chirurgicale ouverte
44.00↔	Vagotomie, SAP	44.5x.52↔	Intervention inversée après bypass gastrique, laparoscopique
44.01↔	Vagotomie tronculaire	44.5x.99↔	Révision d'anastomose gastrique, autre
44.02↔	Vagotomie supersélective	44.61↔	Suture de lacération de l'estomac
44.03↔	Autre vagotomie sélective	44.64↔	Gastropexie
44.15↔	Biopsie ouverte de l'estomac	44.65.00↔	Oesophago-gastroplastie, SAP
44.21↔	Dilatation du pylore par incision	44.65.10↔	Oesophago-gastroplastie chirurgicale ouverte, plastie du cardia
44.29↔	Autre pyloroplastie	44.65.20↔	Oesophago-gastroplastie chirurgicale ouverte, (hémi-)fundoplicature
44.31.00↔	Bypass gastrique, SAP	44.65.99↔	Oesophago-gastroplastie, autre
44.31.09↔	Bypass gastrique, autre	44.66.00↔	Autres mesures de reconstruction de la fonction du sphincter gastro-œsophagien, SAP
44.31.11↔	Bypass gastrique proximal, chirurgical ouvert	44.66.11↔	Plastie hiatale lors d'une intervention bariatrique, chirurgicale ouverte
44.31.12↔	Bypass gastrique proximal, laparoscopique	44.66.99↔	Autres mesures de reconstruction de la fonction du sphincter gastro-œsophagien, autre
44.31.13↔	Bypass gastrique proximal après Sleeve resection, intervention inverse, chirurgical ouvert	44.67.00↔	Interventions laparoscopiques de restauration de fonction du sphincter gastro-œsophagien, SAP
44.31.14↔	Bypass gastrique proximal après Sleeve resection, intervention inverse, laparoscopique	44.67.10↔	Interventions laparoscopiques de restauration de fonction du sphincter gastro-œsophagien, plastie laparoscopique du cardia
44.31.15↔	Bypass gastrique proximal après Gastric Banding, à la suite d'une intervention bariatrique, chirurgical ouvert	44.67.20↔	Interventions laparoscopiques de restauration de fonction du sphincter gastro-œsophagien, (hémi-)fundoplicature laparoscopique
44.31.16↔	Bypass gastrique proximal après Gastric Banding, à la suite d'une intervention bariatrique, laparoscopique	44.67.99↔	Interventions laparoscopiques de restauration de fonction du sphincter gastro-œsophagien, autre
44.31.21↔	Bypass gastrique distal, chirurgical ouvert	44.68.00↔	Gastroplastie, SAP
44.31.22↔	Bypass gastrique distal, laparoscopique	44.68.10↔	Gastroplastie verticale, laparoscopique
44.31.31↔	Omega-loop Gastric Bypass, par chirurgie ouverte	44.68.11↔	Gastroplastie verticale, chirurgicale ouverte
44.31.32↔	Omega-loop Gastric Bypass, par laparoscopie	44.68.99↔	Gastroplastie, autre
44.38↔	Gastro-entérostomie laparoscopique	44.69↔	Autre réparation de l'estomac
44.39↔	Autre gastro-entérostomie	44.91↔	Ligature de varices gastriques
44.40↔	Suture d'ulcère peptique, SAP	44.92↔	Manipulation peropératoire de l'estomac
44.41↔	Suture d'ulcère gastrique	52.99.00↔	Autres opérations à ciel ouvert du pancréas, SAP
44.42↔	Suture d'ulcère duodénal	52.99.10↔	Autres opérations à ciel ouvert du pancréas, dilatation du canal pancréatique
44.49.00↔	Autre contrôle d'hémorragie gastrique ou duodénale, SAP	52.99.20↔	Autres opérations à ciel ouvert du pancréas, réparation du canal pancréatique
44.49.10↔	Sclérose chirurgicale ouverte de varices gastriques	52.99.99↔	Autres opérations à ciel ouvert du pancréas, autre
44.49.11↔	Sclérose laparoscopique de varices gastriques	53.7↔	Réparation de hernie diaphragmatique par voie abdominale
44.49.20↔	Ligature chirurgicale ouverte de varices gastriques	53.80↔	Autre réparation de hernie diaphragmatique par voie thoracique, SAP
44.49.21↔	Ligature laparoscopique de varices gastriques	53.81↔	Plicature du diaphragme
44.49.30↔	Opération de dévascularisation fundique	53.82↔	Réparation (cure) de hernie parasternale
44.49.99↔	Autre contrôle d'hémorragie gastrique ou duodénale, autre		
44.5x.00↔	Révision d'anastomose gastrique, SAP		
44.5x.10↔	Révision d'anastomose gastrique après opération de Billroth I et II		
44.5x.21↔	Révision d'anastomose gastrique après bypass gastrique ou avec interposition intestinale, chirurgicale ouverte		
44.5x.22↔	Révision d'anastomose gastrique après bypass gastrique ou avec interposition intestinale, laparoscopique		
44.5x.31↔	Révision de poche après bypass gastrique, chirurgicale ouverte		
44.5x.32↔	Révision de poche après bypass gastrique, laparoscopique		
44.5x.41↔	Révision à la suite d'une dérivation bilio-pancréatique [BPD], chirurgicale ouverte		

### procédure G19-3

44.67.00↔	Interventions laparoscopiques de restauration de fonction du sphincter gastro-œsophagien, SAP	44.95.99↔	Opération restrictive de l'estomac, autre
44.67.10↔	Interventions laparoscopiques de restauration de fonction du sphincter gastro-œsophagien, plastie laparoscopique du cardia	44.96.00↔	Révision d'opération restrictive de l'estomac, SAP
44.67.20↔	Interventions laparoscopiques de restauration de fonction du sphincter gastro-œsophagien, (hémi-)fundoplicature laparoscopique	44.96.11↔	Remise en place de l'anneau après Gastric Banding, chirurgicale ouverte
44.67.99↔	Interventions laparoscopiques de restauration de fonction du sphincter gastro-œsophagien, autre	44.96.12↔	Remise en place de l'anneau après Gastric Banding, laparoscopique
44.68.00↔	Gastroplastie, SAP	44.96.13↔	Changement de l'anneau après Gastric Banding, chirurgical ouvert
44.68.10↔	Gastroplastie verticale, laparoscopique	44.96.14↔	Changement de l'anneau après Gastric Banding, laparoscopique
44.68.11↔	Gastroplastie verticale, chirurgicale ouverte	44.96.16↔	Réparation par cathéter après Gastric Banding, avec intervention intra-abdominale, chirurgicale ouverte
44.68.99↔	Gastroplastie, autre	44.96.17↔	Réparation par cathéter après Gastric Banding, avec intervention intra-abdominale, laparoscopique
44.95.00↔	Opération restrictive de l'estomac, SAP	44.96.18↔	Changement de boîtier après Gastric Banding
44.95.11↔	Gastric banding, chirurgical ouvert	44.96.99↔	Révision d'opération restrictive de l'estomac, autre
44.95.12↔	Gastric banding, laparoscopique		



44.97.00↔	Enlèvement de dispositif(s) de restriction gastrique, SAP	53.80↔	Autre réparation de hernie diaphragmatique par voie thoracique, SAP
44.97.11↔	Enlèvement d'anneau gastrique, chirurgical ouvert	53.81↔	Plicature du diaphragme
44.97.12↔	Enlèvement d'anneau gastrique, laparoscopique	53.82↔	Réparation (cure) de hernie parasternale
44.97.99↔	Enlèvement de dispositif(s) de restriction gastrique, autre		
53.7↔	Réparation de hernie diaphragmatique par voie abdominale		

**ADRG G21****Adhésiolyse péritonéale, âge > 3 ans ou autres interventions sur l'intestin ou entérostomie, sans CC extrêmement sévères**

Procédure dans le tableau G21-1 ou procédure dans le tableau G21-2

**DRG G21A****Adhésiolyse péritonéale, âge > 3 ans ou autres interventions sur l'intestin ou entérostomie, sans CC extrêmement sévères, âge < 16 ans**

Âge &lt; 16 années

**DRG G21B****Adhésiolyse péritonéale, âge > 3 ans ou autres interventions sur l'intestin ou entérostomie, sans CC extrêmement sévères, âge > 15 ans****procédure G21-1**

54.51↔	Lyse d'adhérences péritonéales par laparoscopie	54.59↔	Autre lyse d'adhérences péritonéales
--------	-------------------------------------------------	--------	--------------------------------------

**procédure G21-2**

45.31↔	Autre excision locale de lésion du duodénum	46.79.21↔	Fermeture chirurgicale ouverte d'autre fistule intestinale
45.32↔	Autre destruction de lésion du duodénum	46.79.22↔	Fermeture laparoscopique d'autre fistule intestinale
45.33↔	Excision locale de lésion ou tissu de l'intestin grêle, sauf duodénum	46.79.30↔	Plastie d'élargissement ou de resserrement de l'intestin
45.34↔	Autre destruction de lésion d'intestin grêle, sauf duodénum	46.79.31↔	Allongement longitudinal de l'intestin selon Bianchi
45.49↔	Autre destruction de lésion du gros intestin	46.79.32↔	Entéroplastie transverse sérielle [STEP]
46.02↔	Résection de segment extériorisé d'intestin grêle	46.79.39↔	Autre allongement de l'intestin
46.04↔	Résection de segment extériorisé de gros intestin	46.79.40↔	Réalisation d'un réservoir, intestin grêle
46.40↔	Révision de stoma intestinal, SAP	46.79.41↔	Réalisation d'un réservoir, gros intestin
46.41.00↔	Révision de stomie de l'intestin grêle, SAP	46.79.50↔	Révision d'un réservoir, intestin grêle
46.41.10↔	Plastie d'élargissement ou de resserrement de stomie de l'intestin grêle	46.79.51↔	Révision d'un réservoir, gros intestin
46.41.11↔	Nouvelle implantation de stomie de l'intestin grêle	46.79.99↔	Autre réparation intestinale, autre
46.41.12↔	Ablation de la partie avancée d'une stomie de l'intestin grêle	48.35.00↔	Excision locale de lésion ou de tissu rectal, SAP
46.41.20↔	Conversion d'une stomie de l'intestin grêle en stomie continente	48.35.10↔	Résection locale d'anse rectale, excision sous-muqueuse ou en pleine épaisseur (locale, segmentaire) de lésion ou de tissu rectal, par endoscopie
46.41.99↔	Révision de stomie de l'intestin grêle, autre	48.35.11↔	Résection locale d'anse rectale, excision sous-muqueuse ou en pleine épaisseur (locale) de lésion ou de tissu rectal, par autre abord (transanal, microchirurgie endoscopique)
46.42↔	Réparation d'hernie péricolostomiale	48.35.20↔	Thermoablation locale de lésion ou de tissu rectal
46.43.00↔	Révision de stomie artificielle du gros intestin, SAP	48.35.21↔	Thérapie photodynamique de lésion ou de tissu rectal
46.43.10↔	Plastie d'élargissement ou de resserrement de colostomie	48.35.29↔	Autre destruction locale de lésion ou de tissu rectal
46.43.11↔	Nouvelle implantation de colostomie	48.35.99↔	Excision locale de lésion ou de tissu rectal, autre
46.43.12↔	Ablation de la partie avancée d'une colostomie	48.79↔	Autre réparation du rectum
46.43.20↔	Conversion d'une colostomie en stomie continente	48.93↔	Réparation de fistule péirectale
46.43.99↔	Autre révision de stomie artificielle du gros intestin, autre		
46.79.10↔	Suture d'autre lacération de l'intestin		

**ADRG G22****Appendicectomie pour péritonite ou CC sévères**

Procédure dans le tableau G22-2 et (diagnostic principal dans le tableau G22-1 ou PCCL &gt; 2)

**DRG G22A****Appendicectomie pour péritonite ou avec CC sévères, âge < 10 ans**

Âge &lt; 10 années

**DRG G22B****Appendicectomie pour péritonite ou avec CC sévères, âge > 9 ans et âge < 16 ans**

Âge &lt; 16 années

**DRG G22C****Appendicectomie pour péritonite ou avec CC sévères, âge > 15 ans**

**diagnostic principal G22-1**

K35.2	Appendicite aiguë avec péritonite généralisée	K65.0	Péritonite aiguë
K35.31	Appendicite aiguë avec péritonite localisée avec perforation ou rupture	K65.8	Autres péritonites
K35.32	Appendicite aiguë avec abcès péritonéal	K65.9	Péritonite, sans précision

**procédure G22-2**

47.01↔	Appendicectomie laparoscopique	47.2↔	Drainage d'abcès appendiculaire
47.09↔	Autre appendicectomie	47.91↔	Appendicostomie
47.11↔	Appendicectomie laparoscopique en passant	47.92↔	Fermeture de fistule appendiculaire
47.19↔	Autre appendicectomie en passant	47.99↔	Autres opérations de l'appendice

**ADRG G23****Appendicectomie sauf pour péritonite, sans CC sévères**

Procédure dans le tableau G23-1

**DRG G23A****Appendicectomie sauf pour péritonite, sans CC sévères, âge < 10 ans**

Âge &lt; 10 années

**DRG G23B****Appendicectomie sauf pour péritonite, sans CC sévères, âge > 9 ans****procédure G23-1**

47.01↔	Appendicectomie laparoscopique	47.2↔	Drainage d'abcès appendiculaire
47.09↔	Autre appendicectomie	47.91↔	Appendicostomie
47.11↔	Appendicectomie laparoscopique en passant	47.92↔	Fermeture de fistule appendiculaire
47.19↔	Autre appendicectomie en passant	47.99↔	Autres opérations de l'appendice

**ADRG G24****Interventions en cas de hernies de la paroi abdominale, hernies ombilicales et autres hernies, âge > 0 an ou interventions bilatérales pour hernies inguinales et crurales, âge > 0 an et < 56 ans ou interventions pour hernies inguinales et crurales, âge > 55 ans**

Âge > 0 années et (procédure dans le tableau G24-3 ou (au moins deux procédures dans le tableau G24-4 ou Beidseitige Prozedur dans le tableau G24-5 ou procédure dans le tableau G24-6) et (diagnostic principal dans le tableau G24-1 ou diagnostic principal dans le tableau G24-2 et diagnostic supplémentaire dans le tableau G24-2) ou procédure dans le tableau G24-4 et Âge > 55 années)

**DRG G24Z****Interventions en cas de hernies de la paroi abdominale, hernies ombilicales et autres hernies, âge > 0 an ou interventions bilatérales pour hernies inguinales et crurales, âge > 0 an et < 56 ans ou interventions pour hernies inguinales et crurales, âge > 55 ans****diagnostic principal G24-1**

K40.00	Hernie inguinale bilatérale, avec occlusion, sans gangrène: Non précisée comme hernie récidivante	K40.21	Hernie inguinale bilatérale, sans occlusion ni gangrène: Hernie récidivante
K40.01	Hernie inguinale bilatérale, avec occlusion, sans gangrène: Hernie récidivante	K41.0	Hernie crurale bilatérale, avec occlusion, sans gangrène
K40.10	Hernie inguinale bilatérale, avec gangrène: Non précisée comme hernie récidivante	K41.1	Hernie crurale bilatérale, avec gangrène
K40.11	Hernie inguinale bilatérale, avec gangrène: Hernie récidivante	K41.2	Hernie crurale bilatérale, sans occlusion ni gangrène
K40.20	Hernie inguinale bilatérale, sans occlusion ni gangrène: Non précisée comme hernie récidivante		

**diagnostic principal G24-2**

K40.30	Hernie inguinale, unilatérale ou sans précision, avec occlusion, sans gangrène: Non précisée comme hernie récidivante	K40.40	Hernie inguinale, unilatérale ou sans précision, avec gangrène: Non précisée comme hernie récidivante
K40.31	Hernie inguinale, unilatérale ou sans précision, avec occlusion, sans gangrène: Hernie récidivante	K40.41	Hernie inguinale, unilatérale ou sans précision, avec gangrène: Hernie récidivante

K40.90	Hernie inguinale, unilatérale ou sans précision, sans occlusion ni gangrène: Non précisée comme hernie récidivante	K41.4	Hernie crurale, unilatérale ou sans précision, avec gangrène
K40.91	Hernie inguinale, unilatérale ou sans précision, sans occlusion ni gangrène: Hernie récidivante	K41.9	Hernie crurale, unilatérale ou sans précision, sans occlusion ni gangrène
K41.3	Hernie crurale, unilatérale ou sans précision, avec occlusion, sans gangrène		

**procédure G24-3**

53.41↔	Réparation de hernie ombilicale avec greffon ou prothèse	54.64.99↔	Suture du péritoine, autre
53.49↔	Autre herniorraphie ombilicale	54.71.00↔	Cure de gastroschisis, SAP
53.59↔	Réparation d'autre hernie de la paroi abdominale antérieure	54.71.10↔	Cure de gastroschisis avec transplant ou prothèse
53.69↔	Réparation d'autre hernie de la paroi abdominale antérieure, avec greffon ou prothèse	54.71.99↔	Cure de gastroschisis, autre
53.9↔	Autre réparation (cure) de hernie	54.72↔	Autre réfection de la paroi abdominale
54.64.00↔	Suture du péritoine, SAP	54.73↔	Autre réparation du péritoine
54.64.10↔	Suture du péritoine, suture du mésentère, du grand ou du petit épiploon (après lacération)	54.75↔	Autre réparation du mésentère

**procédure G24-4**

53.00↔	Réparation de hernie inguinale, unilatérale, SAP	53.15↔	Réparation de hernie inguinale indirecte, bilatérale avec implant (filet, prothèse)
53.01↔	Réparation de hernie inguinale directe, unilatérale	53.16↔	Réparation de hernie inguinale bilatérale, une directe, l'autre indirecte, avec implant (filet, prothèse)
53.02↔	Réparation de hernie inguinale indirecte, unilatérale	53.17↔	Réparation de hernie inguinale bilatérale avec implant (filet, prothèse), SAP
53.03↔	Réparation de hernie inguinale directe avec implant (filet, prothèse)	53.21↔	Réparation de hernie crurale unilatérale avec implant (filet, prothèse)
53.04↔	Réparation de hernie inguinale indirecte avec implant (filet, prothèse)	53.29↔	Autre herniorraphie crurale, unilatérale
53.05↔	Réparation de hernie inguinale avec implant, SAP	53.31↔	Réparation de hernie crurale, bilatérale avec implant (filet, prothèse)
53.10↔	Réparation de hernie inguinale, bilatérale, SAP	53.39↔	Autre herniorraphie crurale, bilatérale
53.11↔	Réparation de hernie inguinale directe, bilatérale		
53.12↔	Réparation de hernie inguinale indirecte, bilatérale		
53.13↔	Réparation de hernie inguinale bilatérale, une directe, une indirecte		
53.14↔	Réparation de hernie inguinale directe bilatérale avec implant (filet, prothèse)		

**procédure G24-5**

53.01↔	Réparation de hernie inguinale directe, unilatérale	53.15↔	Réparation de hernie inguinale indirecte, bilatérale avec implant (filet, prothèse)
53.02↔	Réparation de hernie inguinale indirecte, unilatérale	53.16↔	Réparation de hernie inguinale bilatérale, une directe, l'autre indirecte, avec implant (filet, prothèse)
53.03↔	Réparation de hernie inguinale directe avec implant (filet, prothèse)	53.17↔	Réparation de hernie inguinale bilatérale avec implant (filet, prothèse), SAP
53.04↔	Réparation de hernie inguinale indirecte avec implant (filet, prothèse)	53.21↔	Réparation de hernie crurale unilatérale avec implant (filet, prothèse)
53.05↔	Réparation de hernie inguinale avec implant, SAP	53.29↔	Autre herniorraphie crurale, unilatérale
53.11↔	Réparation de hernie inguinale directe, bilatérale	53.31↔	Réparation de hernie crurale, bilatérale avec implant (filet, prothèse)
53.12↔	Réparation de hernie inguinale indirecte, bilatérale	53.39↔	Autre herniorraphie crurale, bilatérale
53.13↔	Réparation de hernie inguinale bilatérale, une directe, une indirecte		
53.14↔	Réparation de hernie inguinale directe bilatérale avec implant (filet, prothèse)		

**procédure G24-6**

53.10↔	Réparation de hernie inguinale, bilatérale, SAP	53.16↔	Réparation de hernie inguinale bilatérale, une directe, l'autre indirecte, avec implant (filet, prothèse)
53.11↔	Réparation de hernie inguinale directe, bilatérale	53.17↔	Réparation de hernie inguinale bilatérale avec implant (filet, prothèse), SAP
53.12↔	Réparation de hernie inguinale indirecte, bilatérale	53.31↔	Réparation de hernie crurale, bilatérale avec implant (filet, prothèse)
53.13↔	Réparation de hernie inguinale bilatérale, une directe, une indirecte	53.39↔	Autre herniorraphie crurale, bilatérale
53.14↔	Réparation de hernie inguinale directe bilatérale avec implant (filet, prothèse)		
53.15↔	Réparation de hernie inguinale indirecte, bilatérale avec implant (filet, prothèse)		

**ADRG G25 Interventions pour hernies inguinales et crurales, âge > 0 an ou interventions pour autres hernies, âge < 1 an**

Procédure dans le tableau G25-1 et Âge &gt; 0 années ou au moins un(e) procédure dans le tableau G25-2 et Âge &lt; 1 ans

**DRG G25A Interventions pour hernies inguinales et crurales, avec intervention particulière sur hernie, âge < 1 an**

Âge &lt; 1 ans et procédure dans le tableau G25-3

**DRG G25B Interventions pour hernies inguinales et crurales, sans intervention particulière sur hernie et âge < 1 an****procédure G25-1**

53.00↔	Réparation de hernie inguinale, unilatérale, SAP	53.15↔	Réparation de hernie inguinale indirecte, bilatérale avec implant (filet, prothèse)
53.01↔	Réparation de hernie inguinale directe, unilatérale	53.16↔	Réparation de hernie inguinale bilatérale, une directe, l'autre indirecte, avec implant (filet, prothèse)
53.02↔	Réparation de hernie inguinale indirecte, unilatérale	53.17↔	Réparation de hernie inguinale bilatérale avec implant (filet, prothèse), SAP
53.03↔	Réparation de hernie inguinale directe avec implant (filet, prothèse)	53.21↔	Réparation de hernie crurale unilatérale avec implant (filet, prothèse)
53.04↔	Réparation de hernie inguinale indirecte avec implant (filet, prothèse)	53.29↔	Autre herniorraphie crurale, unilatérale
53.05↔	Réparation de hernie inguinale avec implant, SAP	53.31↔	Réparation de hernie crurale, bilatérale avec implant (filet, prothèse)
53.10↔	Réparation de hernie inguinale, bilatérale, SAP	53.39↔	Autre herniorraphie crurale, bilatérale
53.11↔	Réparation de hernie inguinale directe, bilatérale		
53.12↔	Réparation de hernie inguinale indirecte, bilatérale		
53.13↔	Réparation de hernie inguinale bilatérale, une directe, une indirecte		
53.14↔	Réparation de hernie inguinale directe bilatérale avec implant (filet, prothèse)		

**procédure G25-2**

53.00↔	Réparation de hernie inguinale, unilatérale, SAP	53.29↔	Autre herniorraphie crurale, unilatérale
53.01↔	Réparation de hernie inguinale directe, unilatérale	53.31↔	Réparation de hernie crurale, bilatérale avec implant (filet, prothèse)
53.02↔	Réparation de hernie inguinale indirecte, unilatérale	53.39↔	Autre herniorraphie crurale, bilatérale
53.03↔	Réparation de hernie inguinale directe avec implant (filet, prothèse)	53.41↔	Réparation de hernie ombilicale avec greffon ou prothèse
53.04↔	Réparation de hernie inguinale indirecte avec implant (filet, prothèse)	53.49↔	Autre herniorraphie ombilicale
53.05↔	Réparation de hernie inguinale avec implant, SAP	53.51↔	Réparation de hernie incisionnelle
53.10↔	Réparation de hernie inguinale, bilatérale, SAP	53.59↔	Réparation d'autre hernie de la paroi abdominale antérieure
53.11↔	Réparation de hernie inguinale directe, bilatérale	53.61↔	Réparation de hernie incisionnelle avec greffon ou prothèse
53.12↔	Réparation de hernie inguinale indirecte, bilatérale	53.69↔	Réparation d'autre hernie de la paroi abdominale antérieure, avec greffon ou prothèse
53.13↔	Réparation de hernie inguinale bilatérale, une directe, une indirecte	53.9↔	Autre réparation (cure) de hernie
53.14↔	Réparation de hernie inguinale directe bilatérale avec implant (filet, prothèse)	54.64.00↔	Suture du péritoine, SAP
53.15↔	Réparation de hernie inguinale indirecte, bilatérale avec implant (filet, prothèse)	54.64.10↔	Suture du péritoine, suture du mésentère, du grand ou du petit épiploon (après lacération)
53.16↔	Réparation de hernie inguinale bilatérale, une directe, l'autre indirecte, avec implant (filet, prothèse)	54.64.99↔	Suture du péritoine, autre
53.17↔	Réparation de hernie inguinale bilatérale avec implant (filet, prothèse), SAP	54.71.00↔	Cure de gastroschisis, SAP
53.21↔	Réparation de hernie crurale unilatérale avec implant (filet, prothèse)	54.71.10↔	Cure de gastroschisis avec transplant ou prothèse
		54.71.99↔	Cure de gastroschisis, autre
		54.72↔	Autre réfection de la paroi abdominale
		54.73↔	Autre réparation du péritoine
		54.75↔	Autre réparation du mésentère

**procédure G25-3**

53.02↔	Réparation de hernie inguinale indirecte, unilatérale	53.15↔	Réparation de hernie inguinale indirecte, bilatérale avec implant (filet, prothèse)
53.04↔	Réparation de hernie inguinale indirecte avec implant (filet, prothèse)	53.16↔	Réparation de hernie inguinale bilatérale, une directe, l'autre indirecte, avec implant (filet, prothèse)
53.12↔	Réparation de hernie inguinale indirecte, bilatérale	54.71.10↔	Cure de gastroschisis avec transplant ou prothèse
53.13↔	Réparation de hernie inguinale bilatérale, une directe, une indirecte		

**ADRG G26** Autres interventions sur l'anus

Procédure dans le tableau G26-1

**DRG G26A** Autres interventions sur l'anus, âge < 16 ans

Âge &lt; 16 années

**DRG G26B** Autres interventions sur l'anus, âge > 15 ans**procédure G26-1**

48.81↔	Incision de tissu périrectal	49.46.10↔	Excision d'hémorroïdes, hémorroïdopexie
48.82↔	Excision de tissu périrectal	49.46.11↔	Excision d'hémorroïdes, ligature d'artère hémorroïdale
49.01↔	Incision d'abcès périanal	49.46.12↔	Excision d'hémorroïdes avec plastie réparatrice
49.02↔	Autre incision de tissu périanal	49.46.99↔	Excision d'hémorroïdes, autre
49.03↔	Excision de lambeaux de peau périanale	49.51↔	Sphinctérotomie anale latérale gauche
49.04↔	Autre excision de tissu périanal	49.52↔	Sphinctérotomie anale postérieure
49.11↔	Fistulotomie anale	49.59↔	Autre sphinctérotomie anale
49.12↔	Fistulectomie anale	49.6↔	Excision de l'anus
49.39↔	Autre excision ou destruction locale de lésion ou de tissu de l'anus	49.73.00↔	Fermeture de fistule anale, SAP
49.43↔	Cautérisation d'hémorroïdes	49.73.11↔	Fermeture de fistule anale par lambeaux muqueux
49.44↔	Destruction d'hémorroïdes par cryothérapie	49.73.12↔	Fermeture de fistule anale par greffe
49.45↔	Ligature d'hémorroïdes	49.73.99↔	Fermeture de fistule anale, autre
49.46.00↔	Excision d'hémorroïdes, SAP		

**ADRG G29** Autre radiothérapie pour les maladies et troubles des organes digestifs, plus d'un jour d'hospitalisation

Procédure dans le tableau G29-1 et Durée de séjour &gt; 1 jour

**DRG G29A** Autre radiothérapie pour maladies et troubles des organes digestifs, plus d'un jour d'hospitalisation, avec CC extrêmement sévères

PCCL &gt; 3

**DRG G29B** Autre radiothérapie pour maladies et troubles des organes digestifs, plus d'un jour d'hospitalisation, sans CC extrêmement sévères**procédure G29-1**

92.20↔	Perfusion d'isotope radioactif liquide	92.24.04↔	Téléradiothérapie à photons, accélérateur linéaire, radiothérapie peropératoire
92.21.00↔	Radiothérapie superficielle: SAP	92.24.09↔	Téléradiothérapie à photons, accélérateur linéaire, autre
92.21.01↔	Radiothérapie superficielle: jusqu'à 2 champs d'irradiation	92.24.11↔	Téléradiothérapie à photons, accélérateur linéaire, positionnement guidé par l'image (IGRT), jusqu'à 2 champs d'irradiation
92.21.02↔	Radiothérapie superficielle: plus de 2 champs d'irradiation	92.24.12↔	Téléradiothérapie à photons, accélérateur linéaire, positionnement guidé par l'image (IGRT), plus de 2 champs d'irradiation
92.22.00↔	Radiothérapie en orthovoltage: SAP	92.24.13↔	Téléradiothérapie à photons, accélérateur linéaire, positionnement guidé par l'image (IGRT), radiothérapie conformationnelle en 3D
92.22.01↔	Radiothérapie en orthovoltage: jusqu'à 2 champs d'irradiation	92.24.14↔	Téléradiothérapie à photons, accélérateur linéaire, positionnement guidé par l'image (IGRT), radiothérapie avec modulation d'intensité
92.22.02↔	Radiothérapie en orthovoltage: plus de 2 champs d'irradiation	92.24.21↔	Téléradiothérapie à photons, accélérateur linéaire, sans guidage par l'image, jusqu'à 2 champs d'irradiation
92.22.11↔	Radiothérapie peropératoire par rayons X, jusqu'à 300 kV	92.24.22↔	Téléradiothérapie à photons, accélérateur linéaire, sans guidage par l'image, plus de 2 champs d'irradiation
92.22.12↔	Radiothérapie peropératoire par rayons X, 300 kV - < 1 MV	92.24.23↔	Téléradiothérapie à photons, accélérateur linéaire, sans guidage par l'image, radiothérapie conformationnelle en 3D
92.22.19↔	Autre radiothérapie peropératoire par rayons X	92.24.24↔	Téléradiothérapie à photons, accélérateur linéaire, sans guidage par l'image, radiothérapie avec modulation d'intensité
92.23.00↔	Radiothérapie de haut voltage: SAP	92.24.30↔	Téléradiothérapie à photons: radiothérapie hautement complexe à l'aide d'équipements spécialisés
92.23.01↔	Appareil de télécobalt, jusqu'à 2 champs d'irradiation	92.25.00↔	Téléradiothérapie par électron, accélérateur linéaire, SAP
92.23.02↔	Appareil de télécobalt, 3 à 4 champs d'irradiation		
92.23.03↔	Appareil de télécobalt plus de 4 champs d'irradiation ou radiothérapie conformationnelle en 3D		
92.23.08↔	Radiothérapie de haut voltage: autres isotopes		
92.23.09↔	Autre appareil de télécobalt		
92.24.00↔	Téléradiothérapie à photons, accélérateur linéaire, SAP		
92.24.01↔	Téléradiothérapie à photons, accélérateur linéaire, irradiation large		
92.24.02↔	Téléradiothérapie à photons, accélérateur linéaire, irradiation hémicorporelle		
92.24.03↔	Téléradiothérapie à photons, accélérateur linéaire, irradiation corporelle totale		

92.25.01↔	Téléradiothérapie par électron, accélérateur linéaire, irradiation large	92.27.79↔	Autres moulages radioactifs
92.25.02↔	Téléradiothérapie par électron, accélérateur linéaire, irradiation hémicorporelle	92.28.00↔	Injection, instillation ou administration orale de radio-isotope, SAP
92.25.03↔	Téléradiothérapie par électron, accélérateur linéaire, irradiation corporelle totale	92.28.01↔	Instillation d'un radionucléide libre dans l'articulation
92.25.04↔	Téléradiothérapie par électron, accélérateur linéaire, radiothérapie peropératoire	92.28.02↔	Traitement à l'iode radioactif, dose thérapeutique de I-131 jusqu'à 1,2 GBq, sans administration de thyrotropine recombinante (rh-TSH)
92.25.09↔	Téléradiothérapie par électron, accélérateur linéaire, autre	92.28.03↔	Traitement à l'iode radioactif, dose thérapeutique de I-131 jusqu'à 1,2 GBq, avec administration de thyrotropine recombinante (rh-TSH)
92.25.11↔	Téléradiothérapie par électron, accélérateur linéaire, positionnement guidé par l'image	92.28.04↔	Traitement à l'iode radioactif, dose thérapeutique de I-131 de plus de 1,2 GBq à moins de 5 GBq, sans administration de thyrotropine recombinante (rh-TSH)
92.25.12↔	Téléradiothérapie par électron, accélérateur linéaire, positionnement guidé par l'image, jusqu'à 2 champs d'irradiation	92.28.05↔	Traitement à l'iode radioactif, dose thérapeutique de I-131 de plus de 1,2 GBq à moins de 5 GBq, avec administration de thyrotropine recombinante (rh-TSH)
92.25.13↔	Téléradiothérapie par électron, accélérateur linéaire, positionnement guidé par l'image, plus de 2 champs d'irradiation	92.28.06↔	Traitement à l'iode radioactif, dose thérapeutique de I-131 de 5 GBq et plus, sans administration de thyrotropine recombinante (rh-TSH)
92.25.14↔	Téléradiothérapie par électron, accélérateur linéaire, positionnement guidé par l'image, radiothérapie conformationnelle en 3D	92.28.07↔	Traitement à l'iode radioactif, dose thérapeutique de I-131 de 5 GBq et plus, avec administration de thyrotropine recombinante (rh-TSH)
92.25.15↔	Téléradiothérapie par électron, accélérateur linéaire, positionnement guidé par l'image, radiothérapie avec modulation d'intensité	92.28.11↔	Thérapie de métastases osseuses par radionucléides libres
92.25.21↔	Téléradiothérapie par électron, accélérateur linéaire, sans guidage par l'image, jusqu'à 2 champs d'irradiation	92.28.13↔	Radiothérapie par ciblage de récepteurs avec des analogues de la somatostatine conjugués au DOTA
92.25.22↔	Téléradiothérapie par électron, accélérateur linéaire, sans guidage par l'image, plus de 2 champs d'irradiation	92.28.20↔	Radioimmunothérapie par 90Y-ibritumomab-tiuxétan, parentérale
92.25.23↔	Téléradiothérapie par électron, accélérateur linéaire, sans guidage par l'image, radiothérapie conformationnelle en 3D	92.28.21↔	Administration parentérale de I-131-MIBG (méta-iodobenzylguanidine marquée à l'iode-131)
92.25.24↔	Téléradiothérapie par électron, accélérateur linéaire, sans guidage par l'image, radiothérapie avec modulation d'intensité	92.28.22↔	Radioimmunothérapie par iode 131 [I-131] tositumomab, par voie parentérale
92.26.00↔	Autre téléradiothérapie par particule radioactive, SAP	92.28.23↔	Radioimmunothérapie par autres anticorps, parentérale
92.26.10↔	Protonthérapie, sans guidage par l'image, jusqu'à 2 champs d'irradiation	92.28.31↔	Radio-chimioembolisation intravasculaire sélective par le I-131-lipiodol
92.26.11↔	Protonthérapie, positionnement guidé par l'image, jusqu'à 2 champs d'irradiation	92.28.32↔	Radiothérapie intravasculaire sélective (SIRT) par embolisation avec des microsphères marquées à l'yttrium-90
92.26.20↔	Protonthérapie, sans guidage par l'image, plus de 2 champs d'irradiation	92.28.33↔	Brachythérapie endovasculaire au rhénium-188
92.26.21↔	Protonthérapie, positionnement guidé par l'image, plus de 2 champs d'irradiation	92.28.99↔	Injection, instillation ou administration orale de radio-isotopes, autre
92.26.99↔	Autre téléradiothérapie par particule radioactive, autre	92.29.00↔	Brachythérapie par des sources scellées de radionucléides, SAP
92.27.00↔	Implantation ou insertion d'élément radioactif (brachythérapie par des sources scellées de radionucléides), surface corporelle, site d'application autre ou non spécifié	92.29.09↔	Autre brachythérapie par des sources scellées de radionucléides
92.27.10↔	Implantation ou insertion d'élément radioactif (brachythérapie par des sources scellées de radionucléides), organes génitaux féminins, SAP	92.29.11↔	Brachythérapie interstitielle par implantation de sources radioactives amovibles dans un seul plan, faible débit de dose
92.27.11↔	Implantation ou insertion d'élément radioactif (brachythérapie par des sources scellées de radionucléides), intra-utérine	92.29.12↔	Brachythérapie interstitielle par implantation de sources radioactives amovibles dans un seul plan, débit de dose pulsé (pulsed dose rate)
92.27.12↔	Implantation ou insertion d'élément radioactif (brachythérapie par des sources scellées de radionucléides), intravaginale	92.29.13↔	Brachythérapie interstitielle par implantation de sources radioactives amovibles dans un seul plan, haut débit de dose
92.27.13↔	Implantation ou insertion d'élément radioactif (brachythérapie par des sources scellées de radionucléides), intra-utérine et intravaginale combinée	92.29.19↔	Brachythérapie interstitielle par implantation de sources radioactives amovibles dans un seul plan, autre
92.27.21↔	Implantation ou insertion d'élément radioactif (brachythérapie par des sources scellées de radionucléides), surface corporelle	92.29.21↔	Brachythérapie interstitielle par implantation de sources radioactives amovibles en fonction du volume dans plusieurs plans, faible débit de dose
92.27.22↔	Implantation ou insertion d'élément radioactif (brachythérapie par des sources scellées de radionucléides), intracavitaire	92.29.22↔	Brachythérapie interstitielle par implantation de sources radioactives amovibles en fonction du volume dans plusieurs plans, débit de dose pulsé (pulsed dose rate)
92.27.23↔	Implantation ou insertion d'élément radioactif (brachythérapie par des sources scellées de radionucléides), intraluminale	92.29.23↔	Brachythérapie interstitielle par implantation de sources radioactives amovibles en fonction du volume dans plusieurs plans, haut débit de dose
92.27.30↔	Implantation ou insertion d'élément radioactif (brachythérapie par des sources scellées de radionucléides), vaisseau non spécifié	92.29.24↔	Brachythérapie par implantation peropératoire de sources radioactives amovibles dans plusieurs plans, haut débit de dose
92.27.31↔	Implantation ou insertion d'élément radioactif (brachythérapie par des sources scellées de radionucléides), vaisseau coronaire	92.29.29↔	Brachythérapie interstitielle par implantation de sources radioactives amovibles en fonction du volume dans plusieurs plans, autre
92.27.39↔	Implantation ou insertion d'élément radioactif (brachythérapie par des sources scellées de radionucléides), autre vaisseau	92.29.31↔	Brachythérapie interstitielle par implantation de sources radioactives permanentes, jusqu'à 10 sources
92.27.40↔	Implantation ou insertion peropératoires d'élément radioactif (brachythérapie par des sources scellées de radionucléides)	92.29.32↔	Brachythérapie interstitielle par implantation de sources radioactives permanentes, de 11 à 15 sources
92.27.70↔	Moulages radioactifs, SAP	92.29.33↔	Brachythérapie interstitielle par implantation de sources radioactives permanentes, de 16 à 20 sources
92.27.71↔	Moulages radioactifs: construction et application de moulage radioactif superficiel		
92.27.72↔	Moulages radioactifs: construction et pose d'applicateur non utilisé sur la surface corporelle		
92.27.73↔	Moulages radioactifs: construction et pose d'applicateur oculaire		

92.29.34↔	Brachythérapie interstitielle par implantation de sources radioactives permanentes, de 21 à 25 sources	92.30.32↔	Radiochirurgie stéréotaxique, en un temps: extracérébrale, guidée par l'image
92.29.35↔	Brachythérapie interstitielle par implantation de sources radioactives permanentes, de 26 à 30 sources	92.30.99↔	Radiochirurgie stéréotaxique, en un temps, autre
92.29.36↔	Brachythérapie interstitielle par implantation de sources radioactives permanentes, de 31 à 35 sources	92.31.00↔	Radiochirurgie à photons non spécifiée, cérébrale
92.29.37↔	Brachythérapie interstitielle par implantation de sources radioactives permanentes, de 36 à 40 sources	92.31.10↔	Radiochirurgie à photons non spécifiée, extracérébrale
92.29.38↔	Brachythérapie interstitielle par implantation de sources radioactives permanentes, de 41 à 45 sources	92.32.00↔	Radiochirurgie photonique multisources, SAP
92.29.39↔	Brachythérapie interstitielle par implantation de sources radioactives permanentes, de 46 à 50 sources	92.32.01↔	Radiochirurgie photonique multisources: gamma-knife
92.29.3a↔	Brachythérapie interstitielle par implantation de sources radioactives permanentes, de 51 à 55 sources	92.33.00↔	Radiochirurgie aux particules, SAP
92.29.3b↔	Brachythérapie interstitielle par implantation de sources radioactives permanentes, de 56 à 60 sources	92.33.01↔	Autre radiothérapie de haut voltage: radiochirurgie stéréotaxique, en un temps, cérébrale
92.29.3c↔	Brachythérapie interstitielle par implantation de sources radioactives permanentes, de 61 à 65 sources	92.33.11↔	Autre radiothérapie de haut voltage: radiochirurgie stéréotaxique, en un temps, extracérébrale
92.29.3d↔	Brachythérapie interstitielle par implantation de sources radioactives permanentes, de 66 à 70 sources	92.39.01↔	Autre radiothérapie de haut voltage, radiochirurgie stéréotaxique, fractionnée, cérébrale, SAP
92.29.3e↔	Brachythérapie interstitielle par implantation de sources radioactives permanentes, 71 sources et plus	92.39.11↔	Autre radiothérapie de haut voltage, radiochirurgie stéréotaxique, fractionnée, extracérébrale, SAP
92.29.40↔	Brachythérapie par applicateurs superficiels, SAP	92.39.20↔	Autre radiothérapie de haut voltage, radiochirurgie stéréotaxique, fractionnée: cérébrale, radiothérapie à intensité modulée
92.29.49↔	Autre brachythérapie par applicateurs superficiels	92.39.21↔	Autre radiothérapie de haut voltage, radiochirurgie stéréotaxique, fractionnée: cérébrale, Intensity Modulated Arc Therapy (IMAT).
92.29.51↔	Enlèvement de sources scellées de radionucléides ou d'applicateurs inactifs sous anesthésie	92.39.22↔	Autre radiothérapie de haut voltage, radiochirurgie stéréotaxique, fractionnée: cérébrale, guidée par l'image
92.30.00↔	Radiochirurgie stéréotaxique en un temps, SAP	92.39.29↔	Autre radiothérapie de haut voltage, radiochirurgie stéréotaxique, fractionnée, extracérébrale, autre
92.30.01↔	Radiochirurgie stéréotaxique, en un temps: cérébrale, SAP	92.39.30↔	Autre radiothérapie de haut voltage, radiochirurgie stéréotaxique, fractionnée: extracérébrale, radiothérapie avec modulation d'intensité
92.30.02↔	Radiochirurgie stéréotaxique, en un temps: extracérébrale, SAP	92.39.31↔	Autre radiothérapie de haut voltage, radiochirurgie stéréotaxique, fractionnée: extracérébrale, Intensity Modulated Arc Therapy (IMAT).
92.30.20↔	Radiochirurgie stéréotaxique, en un temps: cérébrale, radiothérapie à intensité modulée	92.39.32↔	Autre radiothérapie de haut voltage, radiochirurgie stéréotaxique, fractionnée: extracérébrale, guidée par l'image
92.30.21↔	Radiochirurgie stéréotaxique, en un temps: cérébrale, Intensity Modulated Arc Therapy (IMAT).	92.39.39↔	Autre radiothérapie de haut voltage, radiochirurgie stéréotaxique, fractionnée, extracérébrale, autre
92.30.22↔	Radiochirurgie stéréotaxique, en un temps: cérébrale, guidée par l'image	92.41↔	Radiothérapie par électrons peropérateur
92.30.30↔	Radiochirurgie stéréotaxique, en un temps: extracérébrale, radiothérapie avec modulation d'intensité		
92.30.31↔	Radiochirurgie stéréotaxique, en un temps: extracérébrale, Intensity Modulated Arc Therapy (IMAT).		

**ADRG G33****Procédures opératoires complexes en plusieurs temps pour maladies et troubles des organes digestifs**

Au moins deux traitements qui sont séparé au moins de un jour dans [procédure dans le tableau G33-1 et procédure dans le tableau G33-2] ou au moins deux traitements qui sont séparé au moins de un jour dans [procédure dans le tableau G33-3 et procédure dans le tableau G33-4]

**DRG G33Z****Procédures opératoires complexes en plusieurs temps pour maladies et troubles des organes digestifs****procédure G33-1**

45.50↔	Isolement de segment d'intestin, SAP	45.79.11↔	Colectomie partielle multisegmentaire
45.51↔	Isolement de segment d'intestin grêle	45.79.12↔	Colectomie subtotale
45.52↔	Isolement de segment du gros intestin	45.79.20↔	Sigmoïdectomie étendue
45.61↔	Résection segmentaire multiple d'intestin grêle	45.79.22↔	Colectomie subtotale étendue
45.62↔	Autre résection partielle d'intestin grêle	45.79.23↔	Hémicolectomie droite étendue, par chirurgie ouverte
45.63.00↔	Exérèse totale de l'intestin grêle, SAP	45.79.24↔	Hémicolectomie droite étendue, par laparoscopie
45.63.99↔	Exérèse totale de l'intestin grêle, autre	45.79.25↔	Hémicolectomie gauche étendue, par chirurgie ouverte
45.70↔	Excision partielle du gros intestin, SAP	45.79.26↔	Hémicolectomie gauche étendue, par laparoscopie
45.71↔	Résection segmentaire multiple du gros intestin	45.79.29↔	Autre colectomie partielle étendue
45.73↔	Hémicolectomie droite	45.79.99↔	Autre excision partielle du gros intestin, autre
45.74↔	Exérèse du côlon transverse	45.8x.00↔	Colectomie totale intra-abdominale, SAP
45.75↔	Hémicolectomie gauche	45.8x.20↔	Colectomie totale intra-abdominale, colectomie totale étendue
45.76.00↔	Sigmoïdectomie, SAP	45.8x.30↔	Colectomie totale intra-abdominale, proctocolectomie totale étendue
45.76.09↔	Sigmoïdectomie, autre	45.8x.99↔	Colectomie totale intra-abdominale, autre
45.76.11↔	Sigmoïdectomie, par chirurgie ouverte	45.90↔	Anastomose intestinale, SAP
45.76.21↔	Sigmoïdectomie, par laparoscopie	45.91.00↔	Anastomose entre intestin grêle et intestin grêle, SAP
45.79.00↔	Autre excision partielle du gros intestin, SAP		
45.79.10↔	Colectomie partielle segmentaire		

45.91.11↔	Création d'une anastomose basse (au pied de l'anse Braun) sur l'intestin grêle après une intervention bariatrique, chirurgicale ouverte	48.66.14↔	Résection en manchette et résection tubulaire du rectum, avec entérostomie et fermeture du bout distal, par laparoscopie
45.91.12↔	Création d'une anastomose basse (au pied de l'anse Braun) sur l'intestin grêle après une intervention bariatrique, laparoscopique	48.66.15↔	Résection en manchette et résection tubulaire du rectum, péri-anale
45.91.99↔	Anastomose entre intestin grêle et intestin grêle, autre	48.66.21↔	Résection antérieure du rectum, avec anastomose, par chirurgie ouverte
45.92↔	Anastomose entre intestin grêle et moignon rectal	48.66.22↔	Résection antérieure du rectum, avec entérostomie et fermeture du bout distal, par chirurgie ouverte
45.93↔	Autre anastomose entre intestin grêle et gros intestin	48.66.23↔	Résection antérieure du rectum, avec anastomose, par laparoscopie
45.94↔	Anastomose entre gros intestin et gros intestin	48.66.24↔	Résection antérieure du rectum, avec entérostomie et fermeture du bout distal, par laparoscopie
45.95↔	Anastomose à l'anus	48.66.25↔	Résection antérieure du rectum, péri-anale
48.1↔	Rectostomie	48.66.31↔	Résection antérieure profonde du rectum, avec anastomose, par chirurgie ouverte
48.41↔	Résection sous-muqueuse du rectum (opération de Soave)	48.66.32↔	Résection antérieure profonde du rectum, avec entérostomie et fermeture du bout distal, par chirurgie ouverte
48.49↔	Autre résection du rectum avec abaissement du côlon	48.66.33↔	Résection antérieure profonde du rectum, avec anastomose, par laparoscopie
48.50↔	Résection du rectum sans conservation du sphincter, SAP	48.66.34↔	Résection antérieure profonde du rectum, avec entérostomie et fermeture du bout distal, par laparoscopie
48.51↔	Résection abdomino-périnéale du rectum	48.66.35↔	Résection antérieure profonde du rectum, avec anastomose, péri-anale
48.52↔	Résection abdomino-périnéale du rectum, étendue	48.69↔	Autre résection du rectum
48.53↔	Résection abdomino-sacrée, sacro-périnéale et périnéale du rectum	48.74↔	Rectorectostomie
48.54↔	Résection abdomino-sacrée, sacro-périnéale et périnéale du rectum, étendue	49.74↔	Transposition du muscle droit interne (muscle gracile) de la cuisse pour incontinence anale
48.59↔	Résection du rectum sans conservation du sphincter, autre		
48.65↔	Résection du rectum selon Duhamel		
48.66.00↔	Résection du rectum avec conservation du sphincter, SAP		
48.66.09↔	Résection du rectum avec conservation du sphincter, autre		
48.66.11↔	Résection en manchette et résection tubulaire du rectum, avec anastomose, par chirurgie ouverte		
48.66.12↔	Résection en manchette et résection tubulaire du rectum, avec entérostomie et fermeture du bout distal, par chirurgie ouverte		
48.66.13↔	Résection en manchette et résection tubulaire du rectum, avec anastomose, par laparoscopie		

### procédure G33-2

42.40↔	Œsophagectomie, SAP	42.68↔	Autre anastomose œsophagienne anté sternale avec interposition
42.41.00↔	Œsophagectomie partielle, SAP	42.69↔	Autre anastomose œsophagienne anté sternale
42.41.10↔	Œsophagectomie partielle, sans rétablissement de continuité	42.85↔	Réparation de sténose œsophagienne
42.41.20↔	Œsophagectomie partielle, avec rétablissement de continuité	42.87↔	Autre greffe de l'œsophage
42.41.99↔	Œsophagectomie partielle, autre	43.5↔	Gastrectomie partielle, avec anastomose œsophagienne
42.42.00↔	Œsophagectomie totale, SAP	43.6x.00↔	Gastrectomie partielle, avec anastomose duodénale, SAP
42.42.10↔	Œsophagectomie totale, sans rétablissement de la continuité	43.6x.10↔	Résection du pylore avec anastomose duodénale
42.42.20↔	Œsophagectomie totale avec rétablissement de la continuité, par voie transmédiastinale	43.6x.20↔	Opération de Billroth I
42.42.21↔	Œsophagectomie totale avec rétablissement de la continuité, par voie thoraco-abdominale	43.6x.99↔	Gastrectomie partielle, avec anastomose duodénale, autre
42.42.29↔	Œsophagectomie totale avec rétablissement de la continuité, par autre abord	43.7x.00↔	Gastrectomie partielle, avec anastomose jéjunale, SAP
42.42.99↔	Œsophagectomie totale, autre	43.7x.10↔	Gastrectomie partielle (résection des 2/3) avec anastomose jéjunale
42.51.00↔	Anastomose œsophago-œsophagienne intrathoracique, SAP	43.7x.20↔	Gastrectomie partielle (résection des 4/5) avec anastomose jéjunale
42.51.10↔	Anastomose œsophago-œsophagienne intrathoracique, correction d'atrésie pour rétablissement du transit pharyngo-œsophagien et réparation de fistule trachéo-œsophagienne congénitale	43.7x.99↔	Gastrectomie partielle, avec anastomose jéjunale, autre
42.51.99↔	Anastomose œsophago-œsophagienne intrathoracique, autre	43.81↔	Gastrectomie partielle, avec transposition jéjunale
42.52↔	Anastomose oeso-gastrique intrathoracique	43.89.00↔	Autre gastrectomie partielle, SAP
42.53↔	Anastomose œsophagienne intrathoracique avec interposition d'intestin grêle	43.89.10↔	Résection segmentaire de l'estomac
42.54↔	Autre anastomose oeso-entérale intrathoracique	43.89.20↔	Dérivation bilio-pancréatique de l'estomac selon Scopinaro, technique à ciel ouvert
42.55↔	Anastomose œsophagienne intrathoracique avec interposition colique	43.89.21↔	Dérivation bilio-pancréatique de l'estomac selon Scopinaro, par laparoscopie
42.56↔	Autre anastomose oeso-colique intrathoracique	43.89.30↔	Dérivation bilio-pancréatique de l'estomac avec switch duodéal [BPD-DS], chirurgicale ouverte
42.58↔	Anastomose œsophagienne intrathoracique avec autre interposition	43.89.31↔	Dérivation bilio-pancréatique de l'estomac avec switch duodéal [BPD-DS], laparoscopique
42.59↔	Autre anastomose intrathoracique de l'œsophage	43.89.40↔	Tubulisation gastrique (sleeve resection), technique à ciel ouvert
42.61↔	Oesophago-œsophagostomie anté sternale	43.89.41↔	Tubulisation gastrique (sleeve resection), par laparoscopie
42.62↔	Oesophago-gastrostomie anté sternale	43.89.42↔	Sleeve resection après mise en place d'un anneau gastrique, chirurgicale ouverte
42.63↔	Anastomose œsophagienne anté sternale avec interposition d'intestin grêle	43.89.43↔	Sleeve resection après mise en place d'un anneau gastrique, laparoscopique
42.64↔	Autre œsophago-entérostomie anté sternale	43.89.44↔	Re-sleeve resection, chirurgicale ouverte
42.65↔	Anastomose œsophagienne anté sternale avec interposition colique	43.89.45↔	Re-sleeve resection, laparoscopique
42.66↔	Autre œsophago-colostomie anté sternale	43.89.50↔	Switch duodéal après sleeve resection (seconde intervention), technique à ciel ouvert



43.89.51↔	Switch duodénal après sleeve resection (seconde intervention), par laparoscopie	44.31.13↔	Bypass gastrique proximal après Sleeve resection, intervention inverse, chirurgical ouvert
43.89.90↔	Autre gastrectomie partielle atypique	44.31.14↔	Bypass gastrique proximal après Sleeve resection, intervention inverse, laparoscopique
43.89.99↔	Autre gastrectomie partielle, autre	44.31.15↔	Bypass gastrique proximal après Gastric Banding, à la suite d'une intervention bariatrique, chirurgical ouvert
43.91↔	Gastrectomie totale avec interposition intestinale	44.31.16↔	Bypass gastrique proximal après Gastric Banding, à la suite d'une intervention bariatrique, laparoscopique
43.99.00↔	Autre gastrectomie totale, SAP	44.31.21↔	Bypass gastrique distal, chirurgical ouvert
43.99.10↔	Gastrectomie résiduelle à la suite d'une intervention bariatrique, chirurgicale ouverte	44.31.22↔	Bypass gastrique distal, laparoscopique
43.99.11↔	Gastrectomie résiduelle à la suite d'une intervention bariatrique, laparoscopique	44.31.31↔	Omega-loop Gastric Bypass, par chirurgie ouverte
43.99.99↔	Autre gastrectomie totale, autre	44.31.32↔	Omega-loop Gastric Bypass, par laparoscopie
44.31.00↔	Bypass gastrique, SAP	44.38↔	Gastro-entérostomie laparoscopique
44.31.09↔	Bypass gastrique, autre	44.39↔	Autre gastro-entérostomie
44.31.11↔	Bypass gastrique proximal, chirurgical ouvert		
44.31.12↔	Bypass gastrique proximal, laparoscopique		

### procédure G33-3

01.22↔	Ablation d'électrode(s) de neurostimulateur intracrânien	01.39.99↔	Autre incision du cerveau, autre
01.23.00↔	Réouverture de site de craniotomie [Recraniotomie], SAP	01.41↔	Opération du thalamus
01.23.10↔	Recraniotomie avec mise en place de drain	01.42↔	Opération du globus pallidum
01.23.20↔	Recraniotomie avec ablation de matériel alloplastique ou de réservoir médicamenteux des os crâniens	01.51.00↔	Excision de tissu ou de lésion méningée cérébrale, SAP
01.23.21↔	Recraniotomie avec ablation de matériel alloplastique ou de réservoir médicamenteux de l'espace épidual	01.51.10↔	Excision de tissu tumoral des méninges cérébrales avec préparation de tissus adjacents infiltrés
01.23.29↔	Recraniotomie avec ablation d'autre matériel	01.51.99↔	Excision de tissu ou de lésion méningée cérébrale, autre
01.23.99↔	Recraniotomie, autre	01.52.00↔	Hémisphérectomie, SAP
01.26↔	Insertion et remplacement de cathéter dans la cavité crânienne ou le tissu cérébral	01.52.10↔	Hémisphérectomie, tissu intracérébral de tumeur cérébrale primaire
01.28↔	Insertion de cathéter(s) intracrâniens par trou(s) de trépan	01.52.11↔	Hémisphérectomie, tissu intracérébral de tumeur cérébrale d'origine non cérébrale
01.29.00↔	Révision sans remplacement de cathéter(s) de la cavité crânienne ou de tissu cérébral, SAP	01.52.99↔	Hémisphérectomie, autre
01.29.10↔	Révision stéréotaxique sans remplacement de cathéter(s) intracérébral(aux) pour perfusion intraventriculaire	01.53.00↔	Lobectomie du cerveau, SAP
01.29.99↔	Révision sans remplacement de cathéter(s) de la cavité crânienne ou de tissu cérébral, autre	01.53.10↔	Lobectomie du cerveau, tissu intracérébral de tumeur cérébrale primaire
01.31.00↔	Incision des méninges cérébrales, SAP	01.53.11↔	Lobectomie du cerveau, tissu intracérébral de tumeur cérébrale d'origine non cérébrale
01.31.10↔	Incision des méninges cérébrales pour évacuation d'un hématome sous-dural (hygrome)	01.53.99↔	Lobectomie du cerveau, autre
01.31.11↔	Incision des méninges cérébrales pour évacuation d'un empyème sous-dural	01.59.00↔	Autre excision ou destruction de tissus ou de lésion du cerveau, SAP
01.31.20↔	Incision des méninges cérébrales pour drainage de liquide sous-dural et sous-arachnoïdien	01.59.10↔	Autre excision de tissu intracérébral de tumeur cérébrale primaire
01.31.99↔	Incision des méninges cérébrales, autre	01.59.11↔	Autre excision de tissu intracérébral de tumeur cérébrale d'origine non cérébrale
01.32.00↔	Lobotomie et tractotomie, SAP	01.59.12↔	Autre excision de tissus ou de lésion du cerveau, débridement de contusion cérébrale
01.32.10↔	Lobotomie et tractotomie, cingulotomie	01.59.19↔	Autre excision de tissus ou de lésion du cerveau, autre
01.32.11↔	Lobotomie et tractotomie, transection sous-piale	01.59.20↔	Autre destruction de tissu intracérébral de tumeur cérébrale primaire
01.32.12↔	Lobotomie et tractotomie, lobotomie multiples	01.59.21↔	Autre destruction de tissu intracérébral de tumeur cérébrale d'origine non cérébrale
01.32.20↔	Lobotomie et tractotomie, interruption stéréotaxique de systèmes de communication nerveuse	01.59.29↔	Autre destruction de tissus ou de lésion du cerveau, autre
01.32.99↔	Lobotomie et tractotomie, autre	01.59.99↔	Autre excision ou destruction de lésion ou de tissus du cerveau, autre
01.39.00↔	Autre incision du cerveau, SAP	01.6x.10↔	Excision et destruction de tissu tumoral de la base du crâne
01.39.10↔	Autre incision du cerveau pour évacuation d'hématome intracérébral	01.6x.11↔	Excision et destruction de tissu tumoral de la calotte crânienne
01.39.11↔	Autre incision du cerveau pour évacuation d'abcès intracérébral	01.6x.20↔	Excision et destruction d'autre tissu pathologique de la base du crâne
01.39.19↔	Autre incision du cerveau, évacuation d'autre liquide intracérébral	01.6x.21↔	Excision et destruction d'autre tissu pathologique de la calotte crânienne
01.39.20↔	Autre incision du cerveau, évacuation stéréotaxique d'hématome intracrânien	01.6x.22↔	Excision et destruction d'autre tissu pathologique de la base et de la calotte crâniennes (avec méninges)
01.39.21↔	Autre incision du cerveau, évacuation stéréotaxique d'abcès intracrânien	02.01↔	Ouverture de suture crânienne
01.39.29↔	Autre incision du cerveau, évacuation stéréotaxique d'autre liquide intracrânien	02.02↔	Élévation de fragments osseux résultant de fracture du crâne
01.39.30↔	Autre incision du cerveau, extraction de corps étranger intracérébral	02.03↔	Confexion de volet osseux crânien
01.39.40↔	Mise en place de dispositif de drainage externe de liquide céphalo-rachidien (ventriculaire, cisternal, sous-dural)	02.04.00↔	Grefte d'os crânien, SAP
01.39.41↔	Mise en place de réservoir de liquide céphalo-rachidien (ventriculaire, cisternal, sous-dural)	02.04.10↔	Grefte d'os crânien, voûte du crâne
01.39.42↔	Enlèvement de réservoir de liquide céphalo-rachidien (ventriculaire, cisternal, sous-dural)	02.04.99↔	Grefte d'os crânien, autre
01.39.50↔	Enlèvement d'implant intracrânien	02.05.00↔	Insertion de plaques osseuses crâniennes, SAP
		02.05.10↔	Insertion d'un implant CAD au niveau des os de la boîte crânienne sans participation des os de la face, défaut simple

02.05.11↔	Insertion d'un implant CAD au niveau des os de la boîte crânienne sans participation des os de la face, défaut important ou complexe	02.99.14↔	Implantation, révision ou remplacement stéréotaxique de cathéter(s) intracérébral(aux) pour perfusion intraventriculaire
02.05.20↔	Insertion d'un implant CAD au niveau des os de la boîte crânienne avec participation orbitaire, temporale ou frontale, jusqu'à 2 régions	02.99.20↔	Conversion d'une dérivation (drainage) de liquide céphalo-rachidien en une dérivation multiple
02.05.30↔	Insertion d'un implant CAD au niveau des os de la boîte crânienne avec participation de plusieurs régions de la face, 3 régions et plus	02.99.29↔	Autre révision et enlèvement de dérivation de liquide céphalo-rachidien
02.05.41↔	Réinsertion de plaque osseuse autologue au niveau de la boîte crânienne	02.99.30↔	Implantation ou remplacement de capteur de mesure intracrânien
02.05.99↔	Insertion de plaques osseuses crâniennes, autre	02.99.31↔	Révision sans remplacement de capteur de mesure intracrânien
02.06.00↔	Autre ostéoplastie crânienne, SAP	02.99.40↔	Implantation ou remplacement de neuroprothèse
02.06.10↔	Cranioplastie fronto-orbitaire pour transposition	02.99.41↔	Révision sans remplacement de neuroprothèse
02.06.20↔	Reconstruction de la boîte crânienne sans participation des os faciaux, avec un implant simple (ciment osseux, matériau alloplastique)	02.99.50↔	Implantation et enlèvement de système de cathéter à ballonnet pour brachythérapie intracérébrale
02.06.30↔	Reconstruction de la boîte crânienne et des os faciaux avec un implant simple (ciment osseux, matériau alloplastique)	02.99.70↔	Révision sans remplacement d'électrode(s) de neurostimulateur intracrânien, SAP
02.06.99↔	Autre ostéoplastie crânienne (cranioplastie), autre	02.99.71↔	Révision sans remplacement d'électrode(s) de neurostimulateur intracrânien, stéréotaxique, système permanent à une électrode pour stimulation permanente
02.07↔	Enlèvement de plaque crânienne	02.99.72↔	Révision sans remplacement d'électrode(s) de neurostimulateur intracrânien, stéréotaxique, système permanent à plusieurs électrodes pour stimulation permanente
02.11↔	Suture simple de la dure-mère cérébrale	02.99.79↔	Révision sans remplacement d'électrode(s) de neurostimulateur intracrânien, autre
02.12.00↔	Autre réparation de méninges cérébrales, SAP	02.99.90↔	Autre opération stéréotaxique du crâne, du cerveau et des méninges cérébrales
02.12.10↔	Autre réparation de méninges cérébrales sans cranioplastie	03.53.11↔	Réduction fermée de fracture vertébrale avec fixateurs externes
02.12.20↔	Autre réparation de méninges cérébrales avec cranioplastie	03.53.20↔	Réduction ouverte de fracture vertébrale
02.12.21↔	Autre duroplastie avec cranioplastie de la convexité	04.01.00↔	Excision de neurinome du nerf auditif, SAP
02.12.22↔	Autre duroplastie avec cranioplastie de la charnière crânio-cervicale	04.01.10↔	Excision de neurinome du nerf auditif par craniotomie
02.12.31↔	Duroplastie fronto-basale avec lambeau pédiculé	04.01.11↔	Excision de neurinome du nerf auditif, par voie translabyrinthique
02.12.99↔	Autre réparation de méninges cérébrales, autre	04.01.99↔	Excision de neurinome du nerf auditif, autre
02.13↔	Ligature de vaisseaux méningés	04.41↔	Décompression de la racine du nerf trijumeau
02.14↔	Excision du plexus choroïde	07.51↔	Exploration du champ épiphysaire
02.2↔	Ventriculostomie	07.52↔	Incision de l'épiphysaire
02.31↔	Drainage ventriculaire vers les structures de la tête et du cou	07.53↔	Excision partielle de l'épiphysaire
02.32↔	Drainage ventriculaire vers le système circulatoire	07.54↔	Excision totale de l'épiphysaire
02.33↔	Drainage ventriculaire vers la cavité thoracique	07.59↔	Autres opérations de l'épiphysaire
02.34↔	Drainage ventriculaire vers la cavité et les organes abdominaux	07.61↔	Excision partielle de l'hypophyse par voie sous-frontale
02.35↔	Drainage ventriculaire vers le système urinaire	07.62↔	Excision partielle de l'hypophyse, voie transsphénoïdale
02.39↔	Autres drainages ventriculaires	07.63↔	Excision partielle de l'hypophyse, approche non précisée
02.43↔	Ablation de drain ventriculaire	07.64↔	Excision totale de l'hypophyse, voie sous-frontale
02.51.00↔	Synangiose, SAP	07.65↔	Excision totale de l'hypophyse, voie transsphénoïdale
02.51.11↔	EDAS (encéphalo-duro-artério-synangiose)	07.68↔	Excision totale de l'hypophyse, autre voie précisée
02.51.12↔	EDAS (encéphalo-duro-artério-synangiose), application de la dure-mère inversée sur le cortex cérébral	07.69↔	Excision totale de l'hypophyse, approche non précisée
02.51.13↔	EDAS (encéphalo-duro-artério-synangiose), application d'une artère et de la dure-mère inversée sur le cortex cérébral	07.71↔	Exploration de la fosse hypophysaire
02.51.14↔	EMS (encéphalo-myo-synangiose)	07.72↔	Incision de l'hypophyse
02.51.15↔	EGPS (encéphalo-galéo-périosto-synangiose)	07.79↔	Autre opération de l'hypophyse
02.51.99↔	Synangiose, autre	07.80↔	Thymectomie, SAP
02.91↔	Libération d'adhérences corticales	07.81↔	Autre excision partielle du thymus
02.92↔	Réparation du cerveau	07.82↔	Autre excision totale du thymus
02.93.00↔	Implantation ou remplacement d'électrode(s) de neurostimulateur intracrânien, SAP	07.83↔	Excision partielle du thymus par voie thoracoscopique
02.93.10↔	Implantation ou remplacement de micro-électrode(s) temporaire(s) de dérivation et de stimulation monoculaire	07.84↔	Excision totale du thymus par voie thoracoscopique
02.93.11↔	Implantation ou remplacement de micro-électrode(s) temporaire(s) de dérivation et de stimulation multiloculaire	07.91↔	Exploration de l'aire du thymus
02.93.20↔	Implantation ou remplacement de micro-électrode(s) permanente(s) de dérivation et de stimulation monoculaire	07.93↔	Réparation du thymus
02.93.21↔	Implantation ou remplacement de micro-électrode(s) permanente(s) de dérivation et de stimulation multiloculaire	07.95↔	Incision du thymus par voie thoracoscopique
02.93.99↔	Implantation ou remplacement d'électrode(s) de neurostimulateur intracrânien, autre	07.98↔	Opération autre et non spécifiée du thymus par voie thoracoscopique
02.96↔	Insertion d'électrodes sphénoïdales	16.01↔	Orbitotomie avec volet osseux
02.99.10↔	Interventions stéréotaxiques au niveau du liquide céphalo-rachidien	16.02↔	Orbitotomie avec l'insertion d'implant orbitaire
02.99.11↔	Implantation et explantation stéréotaxique de matériel radioactif en tant qu'intervention indépendante	16.09↔	Autre orbitotomie
02.99.12↔	Implantation stéréotaxique de tissus dans le crâne, le cerveau et les méninges cérébrales	16.51.00↔	Exentération d'orbite avec ablation de structure adjacente, SAP
02.99.13↔	Instillation stéréotaxique de médicaments en tant qu'intervention indépendante	16.51.10↔	Exentération d'orbite avec ablation de structure adjacente, avec conservation de la peau palpébrale
		16.51.11↔	Exentération d'orbite avec ablation de structure adjacente, sans conservation de la peau palpébrale
		16.51.99↔	Exentération d'orbite avec ablation de structure adjacente, autre
		16.52.00↔	Exentération d'orbite avec enlèvement thérapeutique d'os de l'orbite, SAP
		16.52.10↔	Exentération d'orbite avec enlèvement thérapeutique d'os de l'orbite, avec conservation de la peau palpébrale

16.52.11↔	Exentération d'orbite avec enlèvement thérapeutique d'os de l'orbite, sans conservation de la peau palpébrale	25.2x.42↔	Pelviglossectomie, par voie transmandibulaire, reconstruction avec lambeau muqueux local
16.52.99↔	Exentération d'orbite avec enlèvement thérapeutique d'os de l'orbite, autre	25.2x.43↔	Pelviglossectomie, par voie transmandibulaire, reconstruction avec lambeau myocutané
16.59.00↔	Autre exentération d'orbite, SAP	25.2x.44↔	Pelviglossectomie, par voie transmandibulaire, reconstruction avec greffon libre microvascularisé et anastomosé
16.59.10↔	Autre exentération d'orbite avec conservation de la peau palpébrale	25.2x.49↔	Pelviglossectomie, par voie transmandibulaire, autre reconstruction
16.59.11↔	Autre exentération d'orbite sans conservation de la peau palpébrale	25.2x.50↔	Pelviglossomandibulectomie, SAP
16.59.99↔	Autre exentération d'orbite, autre	25.2x.51↔	Pelviglossomandibulectomie, sans reconstruction
16.63↔	Révision de cavité d'énucléation avec greffe	25.2x.52↔	Pelviglossomandibulectomie, reconstruction avec lambeau muqueux local
16.64↔	Autre révision de cavité d'énucléation	25.2x.53↔	Pelviglossomandibulectomie, reconstruction avec lambeau myocutané
16.66↔	Autre révision après exentération de cavité orbitaire	25.2x.54↔	Pelviglossomandibulectomie, reconstruction avec greffon libre microvascularisé et anastomosé
18.71.00↔	Reconstruction du pavillon de l'oreille, SAP	25.2x.59↔	Pelviglossomandibulectomie, avec autre reconstruction
18.71.10↔	Reconstruction du pavillon de l'oreille, partielle, SAP	25.3x.00↔	Glossectomie totale, SAP
18.71.11↔	Reconstruction du pavillon de l'oreille, partielle, avec expanseur tissulaire	25.3x.09↔	Glossectomie totale, autre
18.71.12↔	Reconstruction du pavillon de l'oreille, partielle, avec lambeau aponévrotique	25.3x.10↔	Glossectomie totale, par voie transorale, SAP
18.71.13↔	Reconstruction du pavillon de l'oreille, partielle, avec greffe de cartilage	25.3x.11↔	Glossectomie totale, par voie transorale, sans reconstruction
18.71.14↔	Reconstruction du pavillon de l'oreille, partielle, avec lambeau microvasculaire	25.3x.12↔	Glossectomie totale, par voie transorale, reconstruction avec lambeau muqueux local
18.71.19↔	Reconstruction du pavillon de l'oreille, partielle, autre	25.3x.13↔	Glossectomie totale, par voie transorale, reconstruction avec lambeau myocutané
18.71.20↔	Reconstruction du pavillon de l'oreille, totale, SAP	25.3x.14↔	Glossectomie totale, par voie transorale, reconstruction avec greffon libre microvascularisé et anastomosé
18.71.21↔	Reconstruction du pavillon de l'oreille, totale, avec expanseur tissulaire	25.3x.19↔	Glossectomie totale, par voie transorale, autre reconstruction
18.71.22↔	Reconstruction du pavillon de l'oreille, totale, avec lambeau aponévrotique	25.3x.20↔	Glossectomie totale, par voie transmandibulaire, SAP
18.71.23↔	Reconstruction du pavillon de l'oreille, totale, avec greffe de cartilage	25.3x.21↔	Glossectomie totale, par voie transmandibulaire, sans reconstruction
18.71.24↔	Reconstruction du pavillon de l'oreille, totale, avec lambeau microvasculaire	25.3x.22↔	Glossectomie totale, par voie transmandibulaire, reconstruction avec lambeau muqueux local
18.71.29↔	Reconstruction du pavillon de l'oreille, totale, autre	25.3x.23↔	Glossectomie totale, par voie transmandibulaire, reconstruction avec lambeau myocutané
18.71.30↔	Implantation de matériel alloplastique dans la reconstruction du pavillon de l'oreille	25.3x.24↔	Glossectomie totale, par voie transmandibulaire, reconstruction avec greffon libre microvascularisé et anastomosé
18.71.99↔	Reconstruction du pavillon de l'oreille, autre	25.3x.29↔	Glossectomie totale, par voie transmandibulaire, autre reconstruction
25.2x.00↔	Glossectomie partielle, SAP	25.3x.30↔	Pelviglossectomie totale, par voie transorale, SAP
25.2x.09↔	Glossectomie partielle, autre	25.3x.31↔	Pelviglossectomie totale, par voie transorale, sans reconstruction
25.2x.10↔	Glossectomie partielle, par voie transorale, SAP	25.3x.32↔	Pelviglossectomie totale, par voie transorale, reconstruction avec lambeau muqueux local
25.2x.11↔	Glossectomie partielle, par voie transorale, sans reconstruction	25.3x.33↔	Pelviglossectomie totale, par voie transorale, reconstruction avec lambeau myocutané
25.2x.12↔	Glossectomie partielle, par voie transorale, reconstruction avec lambeau muqueux local	25.3x.34↔	Pelviglossectomie totale, par voie transorale, reconstruction avec greffon libre microvascularisé et anastomosé
25.2x.13↔	Glossectomie partielle, par voie transorale, reconstruction avec lambeau myocutané	25.3x.39↔	Pelviglossectomie totale, par voie transorale, autre reconstruction
25.2x.14↔	Glossectomie partielle, par voie transorale, reconstruction avec greffon libre microvascularisé et anastomosé	25.3x.40↔	Pelviglossectomie totale, par voie transmandibulaire, SAP
25.2x.19↔	Glossectomie partielle, par voie transorale, autre reconstruction	25.3x.41↔	Pelviglossectomie totale, par voie transmandibulaire, sans reconstruction
25.2x.20↔	Glossectomie partielle, par voie transmandibulaire, SAP	25.3x.42↔	Pelviglossectomie totale, par voie transmandibulaire, reconstruction avec lambeau muqueux local
25.2x.21↔	Glossectomie partielle, par voie transmandibulaire, sans reconstruction	25.3x.43↔	Pelviglossectomie totale, par voie mandibulaire, reconstruction avec lambeau myocutané
25.2x.22↔	Glossectomie partielle, par voie transmandibulaire, reconstruction avec lambeau muqueux local	25.3x.44↔	Pelviglossectomie totale, par voie transmandibulaire, reconstruction avec greffon libre microvascularisé et anastomosé
25.2x.23↔	Glossectomie partielle, par voie transmandibulaire, reconstruction avec lambeau myocutané	25.3x.49↔	Pelviglossectomie totale, par voie transmandibulaire, autre reconstruction
25.2x.24↔	Glossectomie partielle, par voie transmandibulaire, reconstruction avec greffon libre microvascularisé et anastomosé	25.3x.50↔	Pelviglossomandibulectomie totale, SAP
25.2x.29↔	Glossectomie partielle, par voie transmandibulaire, autre reconstruction	25.3x.51↔	Pelviglossomandibulectomie totale, sans reconstruction
25.2x.30↔	Pelviglossectomie, par voie transorale, SAP	25.3x.52↔	Pelviglossomandibulectomie totale, reconstruction avec lambeau muqueux local
25.2x.31↔	Pelviglossectomie, par voie transorale, sans reconstruction	25.3x.53↔	Pelviglossomandibulectomie totale, reconstruction avec lambeau myocutané
25.2x.32↔	Pelviglossectomie, par voie transorale, reconstruction avec lambeau muqueux local	25.3x.54↔	Pelviglossomandibulectomie totale, reconstruction avec greffon libre microvascularisé et anastomosé
25.2x.33↔	Pelviglossectomie, par voie transorale, reconstruction avec lambeau myocutané	25.3x.59↔	Pelviglossomandibulectomie totale, avec autre reconstruction
25.2x.34↔	Pelviglossectomie, par voie transorale, reconstruction avec greffon libre microvascularisé et anastomosé	25.4x.00↔	Glossectomie radicale, SAP
25.2x.39↔	Pelviglossectomie, par voie transorale, autre reconstruction		
25.2x.40↔	Pelviglossectomie, par voie transmandibulaire, SAP		
25.2x.41↔	Pelviglossectomie, par voie transmandibulaire, sans reconstruction		

25.4x.10↔	Glossectomie radicale, par voie transorale, SAP	29.4x.10↔	Réparation plastique du pharynx, avec lambeau muqueux local ou cutané libre
25.4x.11↔	Glossectomie radicale, par voie transorale, sans reconstruction	29.4x.11↔	Réparation plastique du pharynx, avec lambeau pédiculé myocutané
25.4x.12↔	Glossectomie radicale, par voie transorale, reconstruction avec lambeau muqueux local	29.4x.12↔	Réparation plastique du pharynx, avec greffon microvascularisé et anastomosé, greffon intestinal ou anastomose oeso-gastrique
25.4x.13↔	Glossectomie radicale, par voie transorale, reconstruction avec lambeau myocutané	32.09.10↔	Autre excision ou destruction locale de lésion ou de tissu de bronche, par thoracotomie
25.4x.14↔	Glossectomie radicale, par voie transorale, reconstruction avec greffon libre microvascularisé et anastomosé	32.09.20↔	Autre excision ou destruction locale de lésion ou de tissu de bronche, par thoracoscopie
25.4x.19↔	Glossectomie radicale, par voie transorale, autre reconstruction	32.1x.10↔	Autre excision de bronche, résection de bifurcation bronchique
25.4x.20↔	Glossectomie radicale, par voie transmandibulaire, SAP	32.1x.20↔	Autre excision de bronche, révision d'insuffisance du moignon bronchique
25.4x.21↔	Glossectomie radicale, par voie transmandibulaire, sans reconstruction	32.20↔	Excision de lésion ou de tissu du poumon par voie thoracoscopique
25.4x.22↔	Glossectomie radicale, par voie transmandibulaire, reconstruction avec lambeau muqueux local	32.21↔	Plicature de bulles d'emphysème
25.4x.23↔	Glossectomie radicale, par voie transmandibulaire, reconstruction avec lambeau myocutané	32.22↔	Réduction chirurgicale du volume pulmonaire
25.4x.24↔	Glossectomie radicale, par voie transmandibulaire, reconstruction avec greffon libre microvascularisé et anastomosé	32.23↔	Excision ouverte de lésion ou de tissu du poumon
25.4x.29↔	Glossectomie radicale, par voie transmandibulaire, autre reconstruction	32.25↔	Ablation thoracoscopique de lésion ou de tissu du poumon
25.4x.30↔	Pelviglossectomie radicale, par voie transorale, SAP	32.30↔	Résection pulmonaire segmentaire anatomique par voie thoracoscopique
25.4x.31↔	Pelviglossectomie radicale, par voie transorale, sans reconstruction	32.39↔	Résection pulmonaire segmentaire anatomique autre et non spécifiée
25.4x.32↔	Pelviglossectomie radicale, par voie transorale, reconstruction avec lambeau muqueux local	32.41.00↔	Lobectomie pulmonaire par voie thoracoscopique, SAP
25.4x.33↔	Pelviglossectomie radicale, par voie transorale, reconstruction avec lambeau myocutané	32.41.10↔	Lobectomie pulmonaire par voie thoracoscopique, sans mention de dissection radicale des ganglions, SAP
25.4x.34↔	Pelviglossectomie radicale, par voie transorale, reconstruction avec greffon libre microvascularisé et anastomosé	32.41.11↔	Lobectomie pulmonaire par voie thoracoscopique, sans mention de dissection radicale des ganglions, sans élargissement par bronchoplastie ou angioplastie
25.4x.39↔	Pelviglossectomie radicale, par voie transorale, autre reconstruction	32.41.12↔	Lobectomie pulmonaire par voie thoracoscopique, sans mention de dissection radicale des ganglions, avec élargissement par bronchoplastie
25.4x.40↔	Pelviglossectomie radicale, par voie transmandibulaire, SAP	32.41.13↔	Lobectomie pulmonaire par voie thoracoscopique, sans mention de dissection radicale des ganglions, avec élargissement par angioplastie
25.4x.41↔	Pelviglossectomie radicale, par voie transmandibulaire, sans reconstruction	32.41.14↔	Lobectomie pulmonaire par voie thoracoscopique, sans mention de dissection radicale des ganglions, avec élargissement par bronchoplastie et angioplastie
25.4x.42↔	Pelviglossectomie radicale, par voie transmandibulaire, reconstruction avec lambeau muqueux local	32.41.19↔	Lobectomie pulmonaire par voie thoracoscopique, sans mention de dissection radicale des ganglions, autre
25.4x.43↔	Pelviglossectomie radicale, par voie transmandibulaire, reconstruction avec lambeau myocutané	32.41.20↔	Lobectomie pulmonaire par voie thoracoscopique, avec dissection radicale des ganglions
25.4x.44↔	Pelviglossectomie radicale, par voie transmandibulaire, reconstruction avec greffon libre microvascularisé et anastomosé	32.41.99↔	Lobectomie pulmonaire par voie thoracoscopique, autre
25.4x.49↔	Pelviglossectomie radicale, par voie transmandibulaire, autre reconstruction	32.42.00↔	Lobectomie pulmonaire chirurgicale ouverte, SAP
25.4x.50↔	Pelviglossomandibulectomie radicale, SAP	32.42.10↔	Lobectomie pulmonaire chirurgicale ouverte, sans dissection radicale des ganglions, SAP
25.4x.51↔	Pelviglossomandibulectomie radicale, sans reconstruction	32.42.11↔	Lobectomie pulmonaire chirurgicale ouverte, sans dissection radicale des ganglions, sans élargissement par bronchoplastie ou angioplastie
25.4x.52↔	Pelviglossomandibulectomie radicale, reconstruction avec lambeau muqueux local	32.42.12↔	Lobectomie pulmonaire chirurgicale ouverte, sans dissection radicale des ganglions, avec élargissement par bronchoplastie
25.4x.53↔	Pelviglossomandibulectomie radicale, reconstruction avec lambeau myocutané	32.42.13↔	Lobectomie pulmonaire chirurgicale ouverte, sans dissection radicale des ganglions, avec élargissement par angioplastie
25.4x.54↔	Pelviglossomandibulectomie radicale, reconstruction avec greffon libre microvascularisé et anastomosé	32.42.14↔	Lobectomie pulmonaire chirurgicale ouverte, sans dissection radicale des ganglions, avec élargissement par bronchoplastie ainsi que par angioplastie
25.4x.59↔	Pelviglossomandibulectomie radicale, avec autre reconstruction	32.42.19↔	Lobectomie pulmonaire chirurgicale ouverte, sans dissection radicale des ganglions, autre
25.4x.99↔	Glossectomie radicale, autre	32.42.20↔	Lobectomie pulmonaire chirurgicale ouverte, avec dissection radicale des ganglions, SAP
29.31↔	Myotomie crico-pharyngienne	32.42.21↔	Lobectomie pulmonaire chirurgicale ouverte, avec dissection radicale des ganglions, sans élargissement par bronchoplastie ou angioplastie
29.32.00↔	Diverticulectomie pharyngienne, SAP	32.42.22↔	Lobectomie pulmonaire chirurgicale ouverte, avec dissection radicale des ganglions, avec élargissement par bronchoplastie
29.32.10↔	Diverticulostomie endoscopique, traitement de diverticule de Zenker	32.42.23↔	Lobectomie pulmonaire chirurgicale ouverte, avec dissection radicale des ganglions, avec élargissement par angioplastie
29.32.11↔	Diverticulectomie, excision de diverticule de Zenker	32.42.24↔	Lobectomie pulmonaire chirurgicale ouverte avec dissection radicale des ganglions, avec élargissement par bronchoplastie ainsi que par angioplastie
29.32.99↔	Diverticulectomie pharyngienne, autre	32.42.29↔	Lobectomie pulmonaire chirurgicale ouverte, avec dissection radicale des ganglions, autre
29.33.00↔	Pharyngectomie (partielle), SAP	32.42.30↔	Lobectomie pulmonaire avec élargissement
29.33.10↔	Pharyngectomie partielle, sans reconstruction		
29.33.11↔	Pharyngectomie partielle, reconstruction par lambeau pédiculé régional ou distal		
29.33.12↔	Pharyngectomie partielle, reconstruction avec greffon libre microvascularisé et anastomosé		
29.33.20↔	Pharyngectomie totale, reconstruction par lambeau pédiculé régional ou distal		
29.33.21↔	Pharyngectomie totale, reconstruction avec greffon libre microvascularisé et anastomosé, greffon intestinal libre ou anastomose oeso-gastrique		
29.33.99↔	Pharyngectomie (partielle), autre		

32.42.40↔	Lobectomie pulmonaire, bilobectomie, SAP	34.4x.30↔	Résection de lésion de la paroi thoracique, résection complète du sternum, SAP
32.42.41↔	Lobectomie pulmonaire, bilobectomie, sans élargissement par bronchoplastie ou angioplastie	34.4x.31↔	Résection de lésion de la paroi thoracique, résection complète du sternum, sans réparation
32.42.42↔	Lobectomie pulmonaire, bilobectomie, avec élargissement par bronchoplastie	34.4x.32↔	Résection de lésion de la paroi thoracique, résection complète du sternum, avec réparation
32.42.43↔	Lobectomie pulmonaire, bilobectomie, avec élargissement par angioplastie	34.51.00↔	Pleurectomie et décortication pulmonaire chirurgicale ouverte, SAP
32.42.44↔	Lobectomie pulmonaire, bilobectomie, avec élargissement par bronchoplastie et angioplastie	34.51.11↔	Pleurectomie radicale et décortication du poumon et de la paroi thoracique, sans résection du péricarde ou du diaphragme, chirurgicale ouverte
32.42.49↔	Lobectomie pulmonaire, bilobectomie, autre	34.51.12↔	Pleurectomie radicale et décortication du poumon et de la paroi thoracique, avec résection du péricarde, chirurgicale ouverte
32.42.99↔	Lobectomie pulmonaire chirurgicale ouverte, autre	34.51.13↔	Pleurectomie radicale et décortication du poumon et de la paroi thoracique, avec résection du diaphragme, chirurgicale ouverte
32.49↔	Autre lobectomie pulmonaire	34.51.14↔	Pleurectomie radicale et décortication du poumon et de la paroi thoracique, avec résection du péricarde ainsi que du diaphragme, chirurgicale ouverte
32.50↔	Pneumonectomie par voie thoracoscopique	34.51.15↔	Pleurectomie partielle et décortication, chirurgicale ouverte
32.51.00↔	Pneumonectomie, chirurgicale ouverte, SAP	34.51.16↔	Pleurectomie subtotal et décortication, chirurgicale ouverte
32.51.10↔	Pneumonectomie, chirurgicale ouverte, sans dissection radicale des ganglions, SAP	34.51.99↔	Pleurectomie et décortication pulmonaire chirurgicale ouverte, autre
32.51.11↔	Pneumonectomie, chirurgicale ouverte, sans dissection radicale des ganglions, sans élargissement par bronchoplastie ou angioplastie	34.52.00↔	Pleurectomie et décortication pulmonaire, thoracoscopique, SAP
32.51.12↔	Pneumonectomie, chirurgicale ouverte, sans dissection radicale des ganglions, avec élargissement par bronchoplastie	34.52.11↔	Pleurectomie radicale et décortication du poumon et de la paroi thoracique, sans résection du péricarde ou du diaphragme, thoracoscopique
32.51.13↔	Pneumonectomie, chirurgicale ouverte, sans dissection radicale des ganglions, avec élargissement par angioplastie	34.52.12↔	Pleurectomie radicale et décortication du poumon et de la paroi thoracique, avec résection du péricarde, thoracoscopique
32.51.14↔	Pneumonectomie, chirurgicale ouverte, sans dissection radicale des ganglions, avec élargissement par bronchoplastie, avec élargissement par angioplastie	34.52.13↔	Pleurectomie radicale et décortication du poumon et de la paroi thoracique, avec résection du diaphragme, thoracoscopique
32.51.19↔	Pneumonectomie, chirurgicale ouverte, sans dissection radicale des ganglions, autre	34.52.14↔	Pleurectomie radicale et décortication du poumon et de la paroi thoracique, avec résection du péricarde ainsi que du diaphragme, thoracoscopique
32.51.20↔	Pneumonectomie, chirurgicale ouverte, avec dissection radicale des ganglions, SAP	34.52.15↔	Pleurectomie partielle et décortication pulmonaire, thoracoscopique
32.51.21↔	Pneumonectomie, chirurgicale ouverte, avec dissection radicale des ganglions, sans élargissement par bronchoplastie ou angioplastie	34.52.16↔	Pleurectomie subtotal et décortication pulmonaire, thoracoscopique
32.51.22↔	Pneumonectomie, chirurgicale ouverte, avec dissection radicale des ganglions, avec élargissement par bronchoplastie	34.52.99↔	Pleurectomie et décortication pulmonaire, thoracoscopique, autre
32.51.23↔	Pneumonectomie, chirurgicale ouverte, avec dissection radicale des ganglions, avec élargissement par angioplastie	34.59.10↔	Autre excision de la plèvre, pleurectomie sous thoracoscopie
32.51.24↔	Pneumonectomie, chirurgicale ouverte, avec dissection radicale des ganglions, avec élargissement par bronchoplastie, avec élargissement par angioplastie	34.59.20↔	Autre excision de la plèvre, pleurectomie chirurgicale ouverte
32.51.29↔	Pneumonectomie, chirurgicale ouverte, avec dissection radicale des ganglions, autre	34.6x.00↔	Pleurodèse, SAP
32.51.31↔	Pneumonectomie, chirurgicale ouverte, avec élargissement	34.6x.11↔	Pleurodèse chirurgicale ouverte, sans décortication
32.51.99↔	Pneumonectomie, chirurgicale ouverte, autre	34.6x.12↔	Pleurodèse chirurgicale ouverte, avec décortication
32.6↔	Dissection thoracique radicale	34.6x.13↔	Pleurodèse chirurgicale ouverte, par poudrage
33.20↔	Biopsie pulmonaire par voie thoracoscopique	34.6x.19↔	Pleurodèse chirurgicale ouverte, autre
33.34.10↔	Thoracoplastie partielle	34.6x.20↔	Pleurodèse sous thoracoscopie, SAP
33.34.20↔	Thoracoplastie complète	34.6x.21↔	Pleurodèse sous thoracoscopie, sans décortication
33.39↔	Autre collapsothérapie chirurgicale de poumon	34.6x.22↔	Pleurodèse sous thoracoscopie, avec décortication
33.41↔	Suture de lacération de bronche	34.6x.23↔	Pleurodèse sous thoracoscopie, par poudrage
33.42↔	Fermeture de fistule bronchique	34.6x.29↔	Pleurodèse sous thoracoscopie, autre
33.43↔	Suture de lacération pulmonaire	34.6x.99↔	Pleurodèse, autre
33.92↔	Ligature de bronche	34.71↔	Suture de lacération de la paroi thoracique
34.02↔	Thoracotomie exploratrice	34.73↔	Fermeture d'autres fistules thoraciques
34.03↔	Réouverture de thoracotomie	34.74↔	Réparation des déformations thoraciques
34.3x.22↔	Résection de lésion ou de tissu du médiastin, avec résection du poumon ou de la paroi thoracique	34.79.10↔	Autre réparation de la paroi thoracique, fermeture secondaire de thoracotomie, SAP
34.3x.23↔	Résection de lésion ou de tissu du médiastin, avec résection partielle du péricarde	34.79.11↔	Autre réparation de la paroi thoracique, fermeture secondaire de thoracotomie, par fil
34.3x.24↔	Résection de lésion ou de tissu du médiastin, avec endoprothèse vasculaire	34.79.12↔	Autre réparation de la paroi thoracique, fermeture secondaire de thoracotomie, par plaque
34.3x.25↔	Résection de lésion ou de tissu du médiastin, avec résection pulmonaire et endoprothèse vasculaire	34.79.19↔	Autre réparation de la paroi thoracique, fermeture secondaire de thoracotomie, autre
34.3x.26↔	Résection de lésion ou de tissu du médiastin, avec résection pulmonaire et résection partielle du péricarde	34.79.20↔	Autre réparation chirurgicale ouverte de la paroi thoracique, stabilisation, SAP
34.3x.27↔	Résection de lésion ou de tissu du médiastin, avec résection partielle du péricarde et endoprothèse vasculaire	34.79.21↔	Autre réparation chirurgicale ouverte de la paroi thoracique, stabilisation, par fil
34.3x.28↔	Résection de lésion ou de tissu du médiastin, avec résection partielle du poumon et du péricarde et endoprothèse vasculaire	34.79.22↔	Autre réparation chirurgicale ouverte de la paroi thoracique, stabilisation, par plaque
34.4x.22↔	Résection partielle de lésion de la paroi thoracique, avec réparation	34.79.29↔	Autre réparation chirurgicale ouverte de la paroi thoracique, stabilisation, autre

34.79.30↔	Autre réparation de la paroi thoracique, réduction ouverte de fracture sternale, SAP	35.22.12↔	Implantation mini-invasive de valve aortique, par voie transapicale, avec utilisation d'un système d'abord et d'obturation apical percutané
34.79.31↔	Autre réparation de la paroi thoracique, réduction ouverte de fracture sternale, par fil	35.22.13↔	Implantation mini-invasive de valve aortique, par voie transaortique
34.79.32↔	Autre réparation de la paroi thoracique, réduction ouverte de fracture sternale, par plaque	35.22.19↔	Implantation minimale invasive de valve aortique, autre
34.79.39↔	Autre réparation de la paroi thoracique, réduction ouverte de fracture sternale, autre	35.22.20↔	Remplacement de valve aortique par autogreffe [opération de Ross]
34.79.40↔	Autre réparation de la paroi thoracique, plastie et greffe osseuses	35.22.21↔	Remplacement à ciel ouvert de prothèse valvulaire aortique mécanique
34.81↔	Excision de lésion ou de tissu du diaphragme	35.22.30↔	Implantation de prothèse vasculaire avec valve, valve aortique mécanique
34.82↔	Suture d'une déchirure du diaphragme	35.22.99↔	Autre remplacement de valve aortique, autre
34.83↔	Fermeture de fistule trans-diaphragmatique	35.23↔	Remplacement de valve mitrale, avec greffe de tissu
34.84↔	Autre réparation du diaphragme	35.24↔	Autre remplacement de valve mitrale
35.10↔	Valvuloplastie à coeur ouvert sans remplacement, valve non précisée	35.25.00↔	Remplacement de valve pulmonaire avec greffe de tissu, SAP
35.11.00↔	Valvuloplastie à coeur ouvert sans remplacement de la valve aortique, SAP	35.25.10↔	Remplacement de valve pulmonaire avec greffe, bioprothèse
35.11.10↔	Valvulotomie à coeur ouvert de la valve aortique	35.25.20↔	Implantation de prothèse vasculaire avec valve, valve pulmonaire biologique
35.11.11↔	Technique préservant les valves, avec reconstruction de la racine aortique (intervention de Tirone David)	35.25.99↔	Remplacement de valve pulmonaire avec greffe de tissu, autre
35.11.20↔	Reconstruction à coeur ouvert de la valve aortique sans remplacement, lors d'anomalie valvulaire cardiaque congénitale	35.26.00↔	Autre remplacement de valve pulmonaire, SAP
35.11.99↔	Valvuloplastie à coeur ouvert sans remplacement de la valve aortique, autre	35.26.10↔	Implantation minimale invasive de valve pulmonaire, SAP
35.12.00↔	Valvuloplastie à coeur ouvert sans remplacement de la valve mitrale, SAP	35.26.19↔	Implantation minimale invasive de valve pulmonaire, autre
35.12.10↔	Valvulotomie à coeur ouvert de la valve mitrale	35.26.20↔	Implantation de prothèse vasculaire avec valve, valve pulmonaire mécanique
35.12.11↔	Reconstruction à coeur ouvert du voile mitral	35.26.99↔	Autre remplacement de valve pulmonaire, autre
35.12.20↔	Reconstruction à coeur ouvert sans remplacement de la valve mitrale, lors d'anomalie valvulaire cardiaque congénitale	35.27↔	Remplacement de valve tricuspide, avec greffe de tissu
35.12.99↔	Valvuloplastie à coeur ouvert sans remplacement de la valve mitrale, autre	35.28↔	Autre remplacement de valve tricuspide
35.13.00↔	Valvuloplastie à coeur ouvert sans remplacement de la valve pulmonaire, SAP	35.29.00↔	Remplacement de valve cardiaque, autre valve, SAP
35.13.10↔	Valvulotomie à coeur ouvert de la valve pulmonaire	35.29.10↔	Remplacement de valve auriculo-ventriculaire lors d'anomalie valvulaire cardiaque congénitale
35.13.20↔	Reconstruction à coeur ouvert sans remplacement de la valve pulmonaire, lors d'anomalie valvulaire cardiaque congénitale	35.29.20↔	Remplacement de valve tronculaire lors d'anomalie valvulaire cardiaque congénitale
35.13.99↔	Valvuloplastie à coeur ouvert sans remplacement de la valve pulmonaire, autre	35.29.99↔	Remplacement de valve cardiaque, autre valve, autre
35.14.00↔	Valvuloplastie à coeur ouvert sans remplacement de la valve tricuspide, SAP	35.31↔	Opérations de muscle papillaire
35.14.10↔	Valvulotomie à coeur ouvert de la valve tricuspide	35.32↔	Opérations de cordages tendineux
35.14.11↔	Reconstruction à coeur ouvert des feuillets de la valve tricuspide [voile tricuspide]	35.33.00↔	Annuloplastie, SAP
35.14.20↔	Reconstruction à coeur ouvert sans remplacement de la valve tricuspide, lors d'anomalie valvulaire cardiaque congénitale	35.33.10↔	Annuloplastie de la valve mitrale, SAP
35.14.99↔	Valvuloplastie à coeur ouvert sans remplacement de la valve tricuspide, autre	35.33.11↔	Annuloplastie de la valve mitrale, à ciel ouvert
35.19.00↔	Valvuloplastie à coeur ouvert sans remplacement, autre valve cardiaque, SAP	35.33.19↔	Annuloplastie de la valve mitrale, autre
35.19.10↔	Reconstruction à coeur ouvert de valve auriculo-ventriculaire sans remplacement, lors d'anomalie valvulaire cardiaque congénitale	35.33.20↔	Annuloplastie de la valve pulmonaire, SAP
35.19.11↔	Reconstruction à coeur ouvert d'une valve tronculaire sans remplacement, lors d'anomalie valvulaire cardiaque congénitale	35.33.21↔	Annuloplastie de la valve pulmonaire, à ciel ouvert
35.19.99↔	Valvuloplastie à coeur ouvert sans remplacement, autre valve cardiaque, autre	35.33.29↔	Annuloplastie de la valve pulmonaire, autre
35.20↔	Remplacement de valve cardiaque, valve non précisée	35.33.30↔	Annuloplastie de la valve tricuspide, SAP
35.21.00↔	Remplacement de valve aortique avec greffe de tissu, SAP	35.33.31↔	Annuloplastie de la valve tricuspide, à ciel ouvert
35.21.10↔	Remplacement de valve aortique avec greffe, bioprothèse	35.33.39↔	Annuloplastie de la valve tricuspide, autre
35.21.11↔	Remplacement de valve aortique avec greffe, bioprothèse auto-expansible, sans suture, par chirurgie ouverte	35.33.40↔	Annuloplastie de la valve aortique, SAP
35.21.12↔	Remplacement de valve aortique avec greffe, bioprothèse sans monture (stentless), par chirurgie ouverte	35.33.41↔	Annuloplastie de la valve aortique, chirurgicale ouverte
35.21.20↔	Implantation de prothèse vasculaire avec valve, valve aortique biologique	35.33.49↔	Annuloplastie de la valve aortique, autre
35.21.99↔	Remplacement de valve aortique avec greffe de tissu, autre	35.33.99↔	Annuloplastie, autre
35.22.00↔	Autre remplacement de valve aortique, SAP	35.34↔	Infundibulectomie
35.22.10↔	Implantation minimale invasive de valve aortique, SAP	35.35.00↔	Opération de trabécules cardiaques, SAP
35.22.11↔	Implantation minimale invasive de valve aortique, par voie transapicale	35.35.10↔	Résection fibreuse ou musculaire sous-valvulaire de la valve aortique
		35.35.99↔	Opération de trabécules cardiaques, autre
		35.39.00↔	Opérations d'autres structures adjacentes aux valves cardiaques, SAP
		35.39.10↔	Résection supra-valvulaire de valve cardiaque, SAP
		35.39.11↔	Résection supra-valvulaire de valve cardiaque, valve aortique
		35.39.12↔	Résection supra-valvulaire de valve cardiaque, valve pulmonaire
		35.39.19↔	Résection supra-valvulaire d'autre valve cardiaque
		35.39.99↔	Opérations d'autres structures adjacentes aux valves cardiaques, autre
		35.41.00↔	Élargissement de communication interauriculaire existante, SAP
		35.41.10↔	Élargissement de communication interauriculaire existante, technique à ciel ouvert
		35.41.20↔	Élargissement de communication interauriculaire existante, technique fermée
		35.41.99↔	Élargissement de communication interauriculaire existante, autre
		35.42.00↔	Création de communication septale intracardiaque, SAP

35.42.10↔	Création de communication septale intracardiaque, technique à ciel ouvert	35.99.13↔	Autres opérations lors d'anomalie valvulaire cardiaque congénitale, valve pulmonaire
35.42.20↔	Création de communication septale intracardiaque, technique fermée	35.99.14↔	Autres opérations lors d'anomalie valvulaire cardiaque congénitale, valve tricuspide
35.42.99↔	Création de communication septale intracardiaque, autre	35.99.15↔	Autres opérations lors d'anomalie valvulaire cardiaque congénitale, valve auriculo-ventriculaire ou tronculaire
35.43.00↔	Élargissement de communication interventriculaire existante, SAP	35.99.19↔	Autres opérations lors d'anomalie valvulaire cardiaque congénitale, autre valve
35.43.10↔	Élargissement de communication interventriculaire existante, technique à ciel ouvert	35.99.20↔	Autres opérations des valves du coeur, technique minimale invasive
35.43.20↔	Élargissement de communication interventriculaire existante, technique fermée	35.99.99↔	Autres opérations des valves du coeur, autre
35.43.99↔	Élargissement de communication interventriculaire existante, autre	36.03↔	Angioplastie d'artère coronaire à thorax ouvert
35.50↔	Réparation de communication septale intracardiaque non précisée, avec prothèse	36.09↔	Autre ablation de sténose ou obstruction d'artère coronaire
35.51↔	Réparation de communication interauriculaire avec prothèse, technique ouverte	36.10↔	Pontage aorto-coronaire pour revascularisation cardiaque, SAP
35.53↔	Réparation de communication interventriculaire avec prothèse, par voie ouverte	36.11.00↔	Pontage (aorto-)coronaire simple, par technique et par matériel, SAP
35.54↔	Réparation de défaut des coussinets endocardiques (canal AV), avec prothèse	36.11.21↔	Pontage (aorto-)coronaire simple, chirurgical ouvert (thoracotomie, mini-thoracotomie, sternotomie), avec artère autogène, artère radiale
35.60↔	Réparation de communication septale intracardiaque non précisée, avec greffe de tissu	36.11.22↔	Pontage (aorto-)coronaire simple, chirurgical ouvert (thoracotomie, mini-thoracotomie, sternotomie), avec artère autogène, artère mammaire interne (artère thoracique interne)
35.61↔	Réparation de communication interauriculaire, avec greffe de tissu	36.11.23↔	Pontage (aorto-)coronaire simple, chirurgical ouvert (thoracotomie, mini-thoracotomie, sternotomie), avec artère autogène, greffon libre d'artère mammaire interne [AMI] (artère thoracique interne)
35.62↔	Réparation de communication interventriculaire avec greffe de tissu	36.11.24↔	Pontage (aorto-)coronaire simple, chirurgical ouvert (thoracotomie, mini-thoracotomie, sternotomie), avec artère autogène, artère abdominale
35.63↔	Réparation de défauts des coussinets endocardiques (canal AV), avec greffe de tissu	36.11.25↔	Pontage (aorto-)coronaire simple, chirurgical ouvert (thoracotomie, mini-thoracotomie, sternotomie), avec artère autogène, autre artère
35.70↔	Autre réparation non précisée de communication septale intracardiaque, non précisée	36.11.26↔	Pontage (aorto-)coronaire simple, chirurgical ouvert (thoracotomie, mini-thoracotomie, sternotomie), avec veine autogène, sans treillis externe de stabilisation
35.71↔	Autre réparation non précisée de communication interauriculaire	36.11.27↔	Pontage (aorto-)coronaire simple, chirurgical ouvert (thoracotomie, mini-thoracotomie, sternotomie), avec veine autogène, avec treillis externe de stabilisation
35.72.00↔	Réparation de communication interventriculaire, SAP	36.11.28↔	Pontage (aorto-)coronaire simple, chirurgical ouvert (thoracotomie, mini-thoracotomie, sternotomie), avec xéno greffe
35.72.10↔	Fermeture de communication interventriculaire acquise	36.11.2a↔	Pontage (aorto-)coronaire simple, chirurgical ouvert (thoracotomie, mini-thoracotomie, sternotomie), avec prothèse vasculaire
35.72.99↔	Réparation de communication interventriculaire, autre	36.11.31↔	Pontage (aorto-)coronaire simple, mini-invasif, avec artère autogène, artère radiale
35.73↔	Autre réparation non précisée de défaut des coussinets endocardiques (canal AV)	36.11.32↔	Pontage (aorto-)coronaire simple, mini-invasif, avec artère autogène, artère mammaire interne (artère thoracique interne)
35.81↔	Correction totale de la tétralogie de Fallot	36.11.33↔	Pontage (aorto-)coronaire simple, mini-invasif, avec artère autogène, greffon libre d'artère mammaire interne [IMA] (artère thoracique interne)
35.82↔	Correction de retour (connexion) veineux pulmonaire anormal total	36.11.34↔	Pontage (aorto-)coronaire simple, mini-invasif, avec artère autogène, artère abdominale
35.83↔	Correction totale de tronc artériel commun (truncus arteriosus)	36.11.35↔	Pontage (aorto-)coronaire simple, mini-invasif, avec artère autogène, autre artère
35.84↔	Correction totale de transposition de gros vaisseaux, NCA	36.11.36↔	Pontage (aorto-)coronaire simple, mini-invasif, avec veine autogène, sans treillis externe de stabilisation
35.85↔	Intervention de Norwood de type I	36.11.37↔	Pontage (aorto-)coronaire simple, mini-invasif, avec veine autogène, avec treillis externe de stabilisation
35.91↔	Transposition (détournement) interauriculaire du retour veineux	36.11.38↔	Pontage (aorto-)coronaire simple, mini-invasif, avec xéno greffe
35.92↔	Création de conduit entre ventricule droit et artère pulmonaire	36.11.3a↔	Pontage (aorto-)coronaire simple, mini-invasif, avec prothèse vasculaire
35.93↔	Création de conduit entre ventricule gauche et aorte	36.11.99↔	Pontage (aorto-)coronaire simple, par technique et par matériel, autre
35.94↔	Création de conduit entre oreillette et artère pulmonaire	36.12.00↔	Double pontage (aorto-)coronaire, par technique et par matériel, SAP
35.95.00↔	Révision d'opération corrective du coeur, SAP	36.12.21↔	Double pontage (aorto-)coronaire, chirurgical ouvert (thoracotomie, mini-thoracotomie, sternotomie), avec artère autogène, artère radiale
35.95.10↔	Refixation de prothèse de remplacement de valve cardiaque, SAP	36.12.22↔	Double pontage (aorto-)coronaire, chirurgical ouvert (thoracotomie, mini-thoracotomie, sternotomie), avec artère autogène, artère mammaire interne (artère thoracique interne)
35.95.11↔	Refixation de prothèse de remplacement de valve aortique		
35.95.12↔	Refixation de prothèse de remplacement de valve mitrale		
35.95.13↔	Refixation de prothèse de remplacement de valve pulmonaire		
35.95.14↔	Refixation de prothèse de remplacement de valve tricuspide		
35.95.19↔	Refixation de prothèse de remplacement de valve cardiaque, autre		
35.95.99↔	Révision d'opération corrective du coeur, autre		
35.98.00↔	Autres opérations des septa du coeur, SAP		
35.98.10↔	Fermeture transluminale percutanée de communication interauriculaire, SAP		
35.98.19↔	Fermeture transluminale percutanée de communication interauriculaire, autre		
35.98.30↔	Fermeture transluminale percutanée de communication interventriculaire		
35.98.99↔	Autres opérations des septa du coeur, autre		
35.99.00↔	Autres opérations des valves du coeur, SAP		
35.99.10↔	Autres opérations lors d'anomalie valvulaire cardiaque congénitale, SAP		
35.99.11↔	Autres opérations lors d'anomalie valvulaire cardiaque congénitale, valve aortique		
35.99.12↔	Autres opérations lors d'anomalie valvulaire cardiaque congénitale, valve mitrale		

36.12.23↔	Double pontage (aorto-)coronaire, chirurgical ouvert (thoracotomie, mini-thoracotomie, sternotomie), avec artère autogène, greffon libre d'artère mammaire interne [AMI] (artère thoracique interne)	36.13.33↔	Triple pontage (aorto-)coronaire, mini-invasif, avec artère autogène, greffon libre d'artère mammaire interne [IMA] (artère thoracique interne)
36.12.24↔	Double pontage (aorto-)coronaire, chirurgical ouvert (thoracotomie, mini-thoracotomie, sternotomie), avec artère autogène, artère abdominale	36.13.34↔	Triple pontage (aorto-)coronaire, mini-invasif, avec artère autogène, artère abdominale
36.12.25↔	Double pontage (aorto-)coronaire, chirurgical ouvert (thoracotomie, mini-thoracotomie, sternotomie), avec artère autogène, autre artère	36.13.35↔	Triple pontage (aorto-)coronaire, mini-invasif, avec artère autogène, autre artère
36.12.26↔	Double pontage (aorto-)coronaire, chirurgical ouvert (thoracotomie, mini-thoracotomie, sternotomie), avec veine autogène, sans treillis externe de stabilisation	36.13.36↔	Triple pontage (aorto-)coronaire, mini-invasif, avec veine autogène, sans treillis externe de stabilisation
36.12.27↔	Double pontage (aorto-)coronaire, chirurgical ouvert (thoracotomie, mini-thoracotomie, sternotomie), avec veine autogène, avec treillis externe de stabilisation	36.13.37↔	Triple pontage (aorto-)coronaire, mini-invasif, avec veine autogène, avec treillis externe de stabilisation
36.12.28↔	Double pontage (aorto-)coronaire, chirurgical ouvert (thoracotomie, mini-thoracotomie, sternotomie), avec xénogreffe	36.13.38↔	Triple pontage (aorto-)coronaire, mini-invasif, avec xénogreffe
36.12.2a↔	Double pontage (aorto-)coronaire, chirurgical ouvert (thoracotomie, mini-thoracotomie, sternotomie), avec prothèse vasculaire	36.13.3a↔	Triple pontage (aorto-)coronaire, mini-invasif, avec prothèse vasculaire
36.12.31↔	Double pontage (aorto-)coronaire, mini-invasif, avec artère autogène, artère radiale	36.13.99↔	Triple pontage (aorto-)coronaire, par technique et par matériel, autre
36.12.32↔	Double pontage (aorto-)coronaire, mini-invasif, avec artère autogène, artère mammaire interne (artère thoracique interne)	36.18.00↔	Quadruple pontage (aorto-)coronaire, par technique et par matériel, SAP
36.12.33↔	Double pontage (aorto-)coronaire, mini-invasif, avec artère autogène, greffon libre d'artère mammaire interne [IMA] (artère thoracique interne)	36.18.11↔	Quadruple pontage (aorto-)coronaire, chirurgical ouvert (thoracotomie, mini-thoracotomie, sternotomie), avec artère autogène, artère radiale
36.12.34↔	Double pontage (aorto-)coronaire, mini-invasif, avec artère autogène, artère abdominale	36.18.12↔	Quadruple pontage (aorto-)coronaire, chirurgical ouvert (thoracotomie, mini-thoracotomie, sternotomie), avec artère autogène, artère mammaire interne (artère thoracique interne)
36.12.35↔	Double pontage (aorto-)coronaire, mini-invasif, avec artère autogène, autre artère	36.18.13↔	Quadruple pontage (aorto-)coronaire, chirurgical ouvert (thoracotomie, mini-thoracotomie, sternotomie), avec artère autogène, greffon libre d'artère mammaire interne [AMI] (artère thoracique interne)
36.12.36↔	Double pontage (aorto-)coronaire, mini-invasif, avec veine autogène, sans treillis externe de stabilisation	36.18.14↔	Quadruple pontage (aorto-)coronaire, chirurgical ouvert (thoracotomie, mini-thoracotomie, sternotomie), avec artère autogène, artère abdominale
36.12.37↔	Double pontage (aorto-)coronaire, mini-invasif, avec veine autogène, avec treillis externe de stabilisation	36.18.15↔	Quadruple pontage (aorto-)coronaire, chirurgical ouvert (thoracotomie, mini-thoracotomie, sternotomie), avec artère autogène, autre artère
36.12.38↔	Double pontage (aorto-)coronaire, mini-invasif, avec xénogreffe	36.18.16↔	Quadruple pontage (aorto-)coronaire, chirurgical ouvert (thoracotomie, mini-thoracotomie, sternotomie), avec veine autogène, sans treillis externe de stabilisation
36.12.3a↔	Double pontage (aorto-)coronaire, mini-invasif, avec prothèse vasculaire	36.18.17↔	Quadruple pontage (aorto-)coronaire, chirurgical ouvert (thoracotomie, mini-thoracotomie, sternotomie), avec veine autogène, avec treillis externe de stabilisation
36.12.99↔	Double pontage (aorto-)coronaire, par technique et par matériel, autre	36.18.18↔	Quadruple pontage (aorto-)coronaire, chirurgical ouvert (thoracotomie, mini-thoracotomie, sternotomie), avec xénogreffe
36.13.00↔	Triple pontage (aorto-)coronaire, par technique et par matériel, SAP	36.18.1a↔	Quadruple pontage (aorto-)coronaire, chirurgical ouvert (thoracotomie, mini-thoracotomie, sternotomie), avec prothèse vasculaire
36.13.21↔	Triple pontage (aorto-)coronaire, chirurgical ouvert (thoracotomie, mini-thoracotomie, sternotomie), avec artère autogène, artère radiale	36.18.21↔	Quadruple pontage (aorto-)coronaire, mini-invasif, avec artère autogène, artère radiale
36.13.22↔	Triple pontage (aorto-)coronaire, chirurgical ouvert (thoracotomie, mini-thoracotomie, sternotomie), avec artère autogène, artère mammaire interne (artère thoracique interne)	36.18.22↔	Quadruple pontage (aorto-)coronaire, mini-invasif, avec artère autogène, artère mammaire interne (artère thoracique interne)
36.13.23↔	Triple pontage (aorto-)coronaire, chirurgical ouvert (thoracotomie, mini-thoracotomie, sternotomie), avec artère autogène, greffon libre d'artère mammaire interne [AMI] (artère thoracique interne)	36.18.23↔	Quadruple pontage (aorto-)coronaire, mini-invasif, avec artère autogène, greffon libre d'artère mammaire interne [IMA] (artère thoracique interne)
36.13.24↔	Triple pontage (aorto-)coronaire, chirurgical ouvert (thoracotomie, mini-thoracotomie, sternotomie), avec artère autogène, artère abdominale	36.18.24↔	Quadruple pontage (aorto-)coronaire, mini-invasif, avec artère autogène, artère abdominale
36.13.25↔	Triple pontage (aorto-)coronaire, chirurgical ouvert (thoracotomie, mini-thoracotomie, sternotomie), avec artère autogène, autre artère	36.18.25↔	Quadruple pontage (aorto-)coronaire, mini-invasif, avec artère autogène, autre artère
36.13.26↔	Triple pontage (aorto-)coronaire, chirurgical ouvert (thoracotomie, mini-thoracotomie, sternotomie), avec veine autogène, sans treillis externe de stabilisation	36.18.26↔	Quadruple pontage (aorto-)coronaire, mini-invasif, avec veine autogène, sans treillis externe de stabilisation
36.13.27↔	Triple pontage (aorto-)coronaire, chirurgical ouvert (thoracotomie, mini-thoracotomie, sternotomie), avec veine autogène, avec treillis externe de stabilisation	36.18.27↔	Quadruple pontage (aorto-)coronaire, mini-invasif, avec veine autogène, avec treillis externe de stabilisation
36.13.28↔	Triple pontage (aorto-)coronaire, chirurgical ouvert (thoracotomie, mini-thoracotomie, sternotomie), avec xénogreffe	36.18.28↔	Quadruple pontage (aorto-)coronaire, mini-invasif, avec xénogreffe
36.13.2a↔	Triple pontage (aorto-)coronaire, chirurgical ouvert (thoracotomie, mini-thoracotomie, sternotomie), avec prothèse vasculaire	36.18.2a↔	Quadruple pontage (aorto-)coronaire, mini-invasif, avec prothèse vasculaire
36.13.31↔	Triple pontage (aorto-)coronaire, mini-invasif, avec artère autogène, artère radiale	36.18.99↔	Quadruple pontage (aorto-)coronaire, par technique et par matériel, autre
36.13.32↔	Triple pontage (aorto-)coronaire, mini-invasif, avec artère autogène, artère mammaire interne (artère thoracique interne)	36.19↔	Autre anastomose de pontage pour revascularisation du coeur
		36.1a.00↔	Quintuple pontage (aorto-)coronaire, par technique et par matériel, SAP
		36.1a.11↔	Quintuple pontage (aorto-)coronaire, chirurgical ouvert (thoracotomie, mini-thoracotomie, sternotomie), avec artère autogène, artère radiale



36.1a.12↔	Quintuple pontage (aorto-)coronaire, chirurgical ouvert (thoracotomie, mini-thoracotomie, sternotomie), avec artère autogène, artère mammaire interne (artère thoracique interne)	36.1b.21↔	Pontage (aorto-)coronaire sextuple ou plus, mini-invasif, avec artère autogène, artère radiale
36.1a.13↔	Quintuple pontage (aorto-)coronaire, chirurgical ouvert (thoracotomie, mini-thoracotomie, sternotomie), avec artère autogène, greffon libre d'artère mammaire interne [AMI] (artère thoracique interne)	36.1b.22↔	Pontage (aorto-)coronaire sextuple ou plus, mini-invasif, avec artère autogène, artère mammaire interne (artère thoracique interne)
36.1a.14↔	Quintuple pontage (aorto-)coronaire, chirurgical ouvert (thoracotomie, mini-thoracotomie, sternotomie), avec artère autogène, artère abdominale	36.1b.23↔	Pontage (aorto-)coronaire sextuple ou plus, mini-invasif, avec artère autogène, greffon libre d'artère mammaire interne [IMA] (artère thoracique interne)
36.1a.15↔	Quintuple pontage (aorto-)coronaire, chirurgical ouvert (thoracotomie, mini-thoracotomie, sternotomie), avec artère autogène, autre artère	36.1b.24↔	Pontage (aorto-)coronaire sextuple ou plus, mini-invasif, avec artère autogène, artère abdominale
36.1a.16↔	Quintuple pontage (aorto-)coronaire, chirurgical ouvert (thoracotomie, mini-thoracotomie, sternotomie), avec veine autogène, sans treillis externe de stabilisation	36.1b.25↔	Pontage (aorto-)coronaire sextuple ou plus, mini-invasif, avec artère autogène, autre artère
36.1a.17↔	Quintuple pontage (aorto-)coronaire, chirurgical ouvert (thoracotomie, mini-thoracotomie, sternotomie), avec veine autogène, avec treillis externe de stabilisation	36.1b.26↔	Pontage (aorto-)coronaire sextuple ou plus, mini-invasif, avec veine autogène, sans treillis externe de stabilisation
36.1a.18↔	Quintuple pontage (aorto-)coronaire, chirurgical ouvert (thoracotomie, mini-thoracotomie, sternotomie), avec xéno greffe	36.1b.27↔	Pontage (aorto-)coronaire sextuple ou plus, mini-invasif, avec veine autogène, avec treillis externe de stabilisation
36.1a.1a↔	Quintuple pontage (aorto-)coronaire, chirurgical ouvert (thoracotomie, mini-thoracotomie, sternotomie), avec prothèse vasculaire	36.1b.28↔	Pontage (aorto-)coronaire sextuple ou plus, mini-invasif, avec xéno greffe
36.1a.21↔	Quintuple pontage (aorto-)coronaire, mini-invasif, avec artère autogène, artère radiale	36.1b.2a↔	Pontage (aorto-)coronaire sextuple ou plus, mini-invasif, avec prothèse vasculaire
36.1a.22↔	Quintuple pontage (aorto-)coronaire, mini-invasif, avec artère autogène, artère mammaire interne (artère thoracique interne)	36.1b.99↔	Pontage (aorto-)coronaire sextuple ou plus, par technique et par matériel, autre
36.1a.23↔	Quintuple pontage (aorto-)coronaire, mini-invasif, avec artère autogène, greffon libre d'artère mammaire interne [IMA] (artère thoracique interne)	36.31↔	Revascularisation transmyocardique à thorax ouvert
36.1a.24↔	Quintuple pontage (aorto-)coronaire, mini-invasif, avec artère autogène, artère abdominale	36.32↔	Autre revascularisation transmyocardique
36.1a.25↔	Quintuple pontage (aorto-)coronaire, mini-invasif, avec artère autogène, autre artère	36.33↔	Revascularisation transmyocardique endoscopique
36.1a.26↔	Quintuple pontage (aorto-)coronaire, mini-invasif, avec veine autogène, sans treillis externe de stabilisation	36.34↔	Revascularisation transmyocardique percutanée
36.1a.27↔	Quintuple pontage (aorto-)coronaire, mini-invasif, avec veine autogène, avec treillis externe de stabilisation	36.39.00↔	Autre revascularisation cardiaque, SAP
36.1a.28↔	Quintuple pontage (aorto-)coronaire, mini-invasif, avec xéno greffe	36.39.10↔	Revascularisation cardiaque par patches d'élargissement des artères coronaires
36.1a.2a↔	Quintuple pontage (aorto-)coronaire, mini-invasif, avec prothèse vasculaire	36.39.11↔	Révision de pontage coronaire
36.1a.99↔	Quintuple pontage (aorto-)coronaire, autre	36.39.12↔	Nouveau pontage coronaire
36.1b.00↔	Pontage (aorto-)coronaire sextuple ou plus, par technique et par matériel, SAP	36.39.13↔	Transposition d'artère coronaire
36.1b.11↔	Pontage (aorto-)coronaire sextuple ou plus, chirurgical ouvert (thoracotomie, mini-thoracotomie, sternotomie), avec artère autogène, artère radiale	36.39.99↔	Autre revascularisation cardiaque, autre
36.1b.12↔	Pontage (aorto-)coronaire sextuple ou plus, chirurgical ouvert (thoracotomie, mini-thoracotomie, sternotomie), avec artère autogène, artère mammaire interne (artère thoracique interne)	37.11.00↔	Cardiotomie, SAP
36.1b.13↔	Pontage (aorto-)coronaire sextuple ou plus, chirurgical ouvert (thoracotomie, mini-thoracotomie, sternotomie), avec artère autogène, greffon libre d'artère mammaire interne [AMI] (artère thoracique interne)	37.11.10↔	Incision épicaudique, endocardique et épimyocardique
36.1b.14↔	Pontage (aorto-)coronaire sextuple ou plus, chirurgical ouvert (thoracotomie, mini-thoracotomie, sternotomie), avec artère autogène, artère abdominale	37.11.99↔	Cardiotomie, autre
36.1b.15↔	Pontage (aorto-)coronaire sextuple ou plus, chirurgical ouvert (thoracotomie, mini-thoracotomie, sternotomie), avec artère autogène, autre artère	37.12↔	Péricardiotomie
36.1b.16↔	Pontage (aorto-)coronaire sextuple ou plus, chirurgical ouvert (thoracotomie, mini-thoracotomie, sternotomie), avec veine autogène, sans treillis externe de stabilisation	37.31.00↔	Péricardectomie, SAP
36.1b.17↔	Pontage (aorto-)coronaire sextuple ou plus, chirurgical ouvert (thoracotomie, mini-thoracotomie, sternotomie), avec veine autogène, avec treillis externe de stabilisation	37.31.10↔	Péricardectomie partielle
36.1b.18↔	Pontage (aorto-)coronaire sextuple ou plus, chirurgical ouvert (thoracotomie, mini-thoracotomie, sternotomie), avec xéno greffe	37.31.20↔	Péricardectomie totale
36.1b.1a↔	Pontage (aorto-)coronaire sextuple ou plus, chirurgical ouvert (thoracotomie, mini-thoracotomie, sternotomie), avec prothèse vasculaire	37.31.30↔	Excision d'adhérences du péricarde
		37.31.99↔	Péricardectomie, autre
		37.32↔	Excision d'anévrisme du coeur
		37.33.00↔	Excision ou destruction d'autre lésion ou tissu du coeur, par voie ouverte, SAP
		37.33.10↔	Excision ou destruction d'éléments du système de conduction des stimuli, par voie ouverte, SAP
		37.33.11↔	Excision ou destruction d'éléments du système de conduction des stimuli, par voie ouverte, techniques d'ablation pour le traitement de tachyrythmie
		37.33.19↔	Excision ou destruction d'éléments du système de conduction des stimuli, par voie ouverte, autre
		37.33.20↔	Excision d'autre lésion ou tissu du coeur, par voie ouverte
		37.33.30↔	Destruction d'autre lésion ou tissu du coeur, par voie ouverte
		37.33.99↔	Excision ou destruction d'autre lésion ou tissu du coeur, par voie ouverte, autre
		37.35↔	Ventriculectomie partielle
		37.41↔	Implantation de système d'assistance cardiaque prothétique autour du coeur
		37.52↔	Implantation de système intégral de remplacement du coeur
		37.53↔	Remplacement ou réparation de l'unité thoracique du système de remplacement du coeur
		37.54↔	Remplacement ou réparation d'autres composantes implantables de système intégral de remplacement du coeur
		37.6a.11↔	Implantation d'un système d'assistance cardio-vasculaire, avec pompe, sans fonction d'échange gazeux, extracorporel, ventriculaire gauche, par chirurgie thoracique ouverte (thoracotomie, mini-thoracotomie, sternotomie)
		37.6a.12↔	Implantation d'un système d'assistance cardio-vasculaire, avec pompe, sans fonction d'échange gazeux, extracorporel, ventriculaire droit, par chirurgie thoracique ouverte (thoracotomie, mini-thoracotomie, sternotomie)

37.6a.21↔	Implantation d'un système d'assistance cardio-vasculaire, avec pompe, sans fonction d'échange gazeux, extracorporel, biventriculaire, par chirurgie thoracique ouverte (thoracotomie, mini-thoracotomie, sternotomie)	37.6c.72↔	Révision sans remplacement d'un système d'assistance cardio-vasculaire et pulmonaire, avec pompe, avec générateur d'oxygène (y compris élimination de CO <sub>2</sub> ), extracorporel, veino-artériel ou veino-veino-artériel, par chirurgie extra-thoracique ouverte (p.ex. exposition du vaisseau sanguin)
37.6a.31↔	Implantation d'un système d'assistance cardio-vasculaire, avec pompe, sans fonction d'échange gazeux, intracorporel, ventriculaire gauche, par chirurgie thoracique ouverte (thoracotomie, mini-thoracotomie, sternotomie)	37.6c.a1↔	Révision sans remplacement d'un système d'assistance cardio-vasculaire et pulmonaire, sans pompe, avec élimination de CO <sub>2</sub> , extracorporel, artériovo-veineux, par chirurgie extra-thoracique ouverte (p.ex. exposition de vaisseau sanguin)
37.6a.32↔	Implantation d'un système d'assistance cardio-vasculaire, avec pompe, sans fonction d'échange gazeux, intracorporel, ventriculaire droit, par chirurgie thoracique ouverte (thoracotomie, mini-thoracotomie, sternotomie)	37.8a.00↔	Implantation de pace-maker permanent, SAP
37.6a.33↔	Implantation d'un système d'assistance cardio-vasculaire, avec pompe, sans fonction d'échange gazeux, intracorporel, biventriculaire, par chirurgie thoracique ouverte (thoracotomie, mini-thoracotomie, sternotomie)	37.8a.11↔	Implantation de pace-maker à chambre unique
37.6a.51↔	Implantation d'un système d'assistance cardio-vasculaire et pulmonaire, avec pompe, avec élimination de CO <sub>2</sub> , extracorporel, veino-veineux, par voie percutanée	37.8a.21↔	Implantation de pace-maker à double chambre, sans stimulation antitachycardique
37.6a.61↔	Implantation d'un système d'assistance cardio-vasculaire et pulmonaire, avec pompe, avec oxygénateur (y compris élimination de CO <sub>2</sub> ), extracorporel, veino-veineux, par chirurgie extra-thoracique ouverte (p.ex. exposition de vaisseau sanguin)	37.8a.22↔	Implantation de pace-maker à double chambre, avec stimulation antitachycardique
37.6a.62↔	Implantation d'un système d'assistance cardio-vasculaire et pulmonaire, avec pompe, avec oxygénateur (y compris élimination de CO <sub>2</sub> ), extracorporel, veino-veineux, par voie percutanée	37.8a.31↔	Implantation de pace-maker à resynchronisation (CRT-P)
37.6a.71↔	Implantation d'un système d'assistance cardio-vasculaire et pulmonaire, avec pompe, avec oxygénateur (y compris élimination de CO <sub>2</sub> ), extracorporel, veino-artériel ou veino-veino-artériel, par chirurgie thoracique ouverte (thoracotomie, mini-thoracotomie, sternotomie)	37.8a.41↔	Implantation de pace-maker transveineux sans sonde
37.6a.72↔	Implantation d'un système d'assistance cardio-vasculaire et pulmonaire, avec pompe, avec oxygénateur (y compris élimination de CO <sub>2</sub> ), extracorporel, veino-artériel ou veino-veino-artériel, par chirurgie extra-thoracique ouverte (p.ex. exposition du vaisseau sanguin)	37.8a.99↔	Implantation de pace-maker permanent, autre
37.6a.73↔	Implantation d'un système d'assistance cardio-vasculaire et pulmonaire, avec pompe, avec oxygénateur (y compris élimination de CO <sub>2</sub> ), extracorporel, veino-artériel ou veino-veino-artériel, par voie percutanée	37.8e.00↔	Implantation de cardiovertreur ou défibrillateur, SAP
37.6c.11↔	Révision sans remplacement d'un système d'assistance cardio-vasculaire, avec pompe, sans fonction d'échange gazeux, extracorporel, ventriculaire gauche, par chirurgie thoracique ouverte (thoracotomie, mini-thoracotomie, sternotomie)	37.8e.11↔	Implantation d'un défibrillateur à chambre unique
37.6c.12↔	Révision sans remplacement d'un système d'assistance cardio-vasculaire, avec pompe, sans fonction d'échange gazeux, extracorporel, ventriculaire droit, par chirurgie thoracique ouverte (thoracotomie, mini-thoracotomie, sternotomie)	37.8e.12↔	Implantation d'un défibrillateur à double chambre
37.6c.21↔	Révision sans remplacement d'un système d'assistance cardio-vasculaire, avec pompe, sans fonction d'échange gazeux, extracorporel, biventriculaire, par chirurgie thoracique ouverte (thoracotomie, mini-thoracotomie, sternotomie)	37.8e.21↔	Implantation de défibrillateur à resynchronisation (CRT-D)
37.6c.31↔	Révision sans remplacement d'un système d'assistance cardio-vasculaire, avec pompe, sans fonction d'échange gazeux, intracorporel, ventriculaire gauche, par chirurgie thoracique ouverte (thoracotomie, mini-thoracotomie, sternotomie)	37.8e.22↔	Implantation de défibrillateur à chambre unique avec capteur auriculaire
37.6c.32↔	Révision sans remplacement d'un système d'assistance cardio-vasculaire, avec pompe, sans fonction d'échange gazeux, intracorporel, ventriculaire droit, par chirurgie thoracique ouverte (thoracotomie, mini-thoracotomie, sternotomie)	37.8e.31↔	Implantation d'un système sous-cutané de défibrillation
37.6c.33↔	Révision sans remplacement d'un système d'assistance cardio-vasculaire, avec pompe, sans fonction d'échange gazeux, intracorporel, biventriculaire, par chirurgie thoracique ouverte (thoracotomie, mini-thoracotomie, sternotomie)	37.8e.99↔	Implantation de cardiovertreur ou défibrillateur, autre
37.6c.61↔	Révision sans remplacement d'un système d'assistance cardio-vasculaire et pulmonaire, avec pompe, avec oxygénateur (y compris élimination de CO <sub>2</sub> ), extracorporel, veino-veineux, par chirurgie extra-thoracique ouverte (p.ex. exposition du vaisseau sanguin)	37.91↔	Massage cardiaque à thorax ouvert
37.6c.71↔	Révision sans remplacement d'un système d'assistance cardio-vasculaire et pulmonaire, avec pompe, avec oxygénateur (y compris élimination de CO <sub>2</sub> ), extracorporel, veino-veino-artériel, par chirurgie thoracique ouverte (thoracotomie, mini-thoracotomie, sternotomie)	37.99.00↔	Autres opérations du coeur et du péricarde, SAP
		37.99.10↔	Traitement par injection intramyocardique de cellules souches, SAP
		37.99.11↔	Traitement par injection intramyocardique de cellules souches, sans enrichissement de fractions ni culture
		37.99.12↔	Traitement par injection intramyocardique de cellules souches obtenues par enrichissement de fractions ou multipliées en culture
		37.99.19↔	Traitement par injection intramyocardique de cellules souches, autre
		37.99.20↔	Opérations d'anomalies congénitales du coeur, SAP
		37.99.21↔	Réparation d'un ventricule droit à double issue de type Fallot
		37.99.22↔	Réparation d'autre ventricule droit à double issue
		37.99.23↔	Opération d'un coeur fonctionnellement/morphologiquement univentriculaire
		37.99.24↔	Réparation d'un coeur triatrial
		37.99.25↔	Réparation d'absence de valve pulmonaire
		37.99.29↔	Opérations d'anomalies congénitales du coeur, autre
		37.99.30↔	Ligature d'oreillette
		37.99.99↔	Autres opérations du coeur et du péricarde, autre
		37.9a.00↔	Implantation d'un système de stimulation du myocarde, SAP
		37.9a.11↔	Implantation ou remplacement d'un système de modulation du myocarde (CCM)
		37.9a.99↔	Implantation d'un système de stimulation du myocarde, autre
		38.15.00↔	Endartériectomie d'autres vaisseaux thoraciques, SAP
		38.15.10↔	Endartériectomie de l'artère sous-clavière
		38.15.20↔	Endartériectomie du tronc brachio-céphalique
		38.15.30↔	Endartériectomie de l'artère pulmonaire
		38.15.40↔	Endartériectomie de la veine pulmonaire
		38.15.99↔	Endartériectomie d'autres vaisseaux thoraciques, autre
		38.31↔	Réséction de vaisseaux intracrâniens, avec anastomose
		38.34.00↔	Réséction de l'aorte, avec anastomose, SAP
		38.34.10↔	Réséction de l'aorte ascendante et de la crosse aortique, avec anastomose
		38.34.20↔	Réséction de l'aorte descendante, avec anastomose
		38.34.30↔	Réséction de l'aorte abdominale, avec anastomose
		38.34.99↔	Réséction de l'aorte, avec anastomose, autre
		38.35.00↔	Réséction de vaisseaux thoraciques, avec anastomose, SAP
		38.35.10↔	Réséction d'artères thoraciques, avec anastomose, SAP
		38.35.11↔	Réséction de l'artère sous-clavière, avec anastomose
		38.35.12↔	Réséction du tronc brachio-céphalique, avec anastomose
		38.35.13↔	Réséction de l'artère pulmonaire, avec anastomose
		38.35.19↔	Réséction d'artères thoraciques, avec anastomose, autre
		38.35.20↔	Réséction de veines thoraciques, avec anastomose, SAP

38.35.21↔	Résection de la veine pulmonaire, avec anastomose	39.0x.21↔	Shunt prothétique d'artère pulmonaire à aorte, périphérique
38.35.22↔	Résection de la veine sous-clavière, avec anastomose	39.0x.23↔	Cerclage (banding) de l'artère pulmonaire
38.35.23↔	Résection de la veine cave supérieure, avec anastomose	39.0x.24↔	Shunt d'artère systémique à pulmonaire, opération de Damus-Kay-Stansel
38.35.28↔	Résection de veines thoraciques et d'autres veines profondes, avec anastomose	39.0x.99↔	Shunt d'artère systémique à pulmonaire, autre
38.35.29↔	Résection de veines thoraciques, avec anastomose, autre	39.10↔	Shunt veineux intra-abdominal, SAP
38.35.99↔	Résection de vaisseaux thoraciques, avec anastomose, autre	39.11.00↔	Création et révision de shunt portosystémique, TIPSS, SAP
38.36.00↔	Résection d'artères abdominales, avec anastomose, SAP	39.11.11↔	Création de shunt portosystémique, recours à l'angioplastie percutanée (à ballonnet)
38.36.10↔	Résection d'artères viscérales, avec anastomose, SAP	39.11.12↔	Création de shunt portosystémique, thrombolyse et thrombectomie percutanées
38.36.11↔	Résection du tronc coeliaque, avec anastomose	39.11.13↔	Création de shunt portosystémique, utilisation d'un stent
38.36.12↔	Résection de l'artère gastrique, avec anastomose	39.11.21↔	Révision de shunt portosystémique, fermeture percutanée
38.36.13↔	Résection de l'artère hépatique, avec anastomose	39.11.22↔	Révision de shunt portosystémique, recours à l'insertion d'un stent
38.36.14↔	Résection de l'artère splénique, avec anastomose	39.11.23↔	Révision de shunt portosystémique avec thrombectomie et thrombolyse percutanées
38.36.15↔	Résection de l'artère rénale, avec anastomose	39.11.24↔	Révision de shunt portosystémique avec réduction percutanée du diamètre d'un shunt portosystémique existant
38.36.16↔	Résection de l'artère mésentérique, avec anastomose	39.11.99↔	Création et révision de shunt portosystémique, TIPSS, autre
38.36.17↔	Résection de l'artère iliaque, avec anastomose	39.19↔	Shunt veineux intra-abdominal, autre
38.36.19↔	Résection d'artères viscérales, avec anastomose, autre	39.21.00↔	Anastomose de veine cave à artère pulmonaire, SAP
38.36.99↔	Résection d'artères abdominales, avec anastomose, autre	39.21.10↔	Opération de Glenn sur un cœur fonctionnellement/morphologiquement univentriculaire
38.41↔	Résection de vaisseaux intracrâniens, avec remplacement	39.21.99↔	Anastomose de veine cave à artère pulmonaire, autre
38.45.00↔	Résection de vaisseau thoracique, avec remplacement, SAP	39.28↔	Pontage ou shunt vasculaire extra-intracrânien
38.45.10↔	Résection de l'aorte thoracique avec remplacement, SAP	39.2a↔	Pontage ou shunt vasculaire intra-intracrânien
38.45.11↔	Résection de l'aorte ascendante ou de la crosse aortique, avec remplacement	39.31.11↔	Suture d'artère intracrânienne
38.45.12↔	Résection de l'aorte thoracique, avec remplacement	39.31.21↔	Suture de l'artère axillaire
38.45.13↔	Résection de l'aorte thoraco-abdominale, avec remplacement	39.31.22↔	Suture de l'artère brachiale
38.45.14↔	Résection de l'aorte thoracique avec remplacement par prothèse hybride	39.31.60↔	Suture de l'aorte, SAP
38.45.19↔	Résection de l'aorte thoracique avec remplacement, autre	39.31.61↔	Suture de l'aorte thoracique
38.45.20↔	Résection d'autres vaisseaux thoraciques, avec remplacement, SAP	39.31.62↔	Suture de l'aorte abdominale
38.45.21↔	Résection de l'artère pulmonaire, avec remplacement	39.31.69↔	Suture de l'aorte, autre
38.45.22↔	Résection du tronc brachio-céphalique, avec remplacement	39.31.71↔	Suture de l'artère pulmonaire
38.45.29↔	Résection d'autres artères thoraciques, avec remplacement	39.31.72↔	Suture du tronc brachio-céphalique
38.45.30↔	Résection de veine thoracique, avec remplacement, SAP	39.31.73↔	Suture de l'artère sous-clavière
38.45.31↔	Résection de la veine cave supérieure, avec remplacement	39.49.00↔	Autre révision après intervention vasculaire, SAP
38.45.38↔	Résection d'autres veines thoraciques profondes, avec remplacement	39.49.10↔	Révision d'anastomose vasculaire
38.45.39↔	Résection de veines thoraciques, avec remplacement, autre	39.49.20↔	Révision d'implant vasculaire
38.45.99↔	Résection de vaisseaux thoraciques, avec remplacement, autre	39.49.21↔	Remplacement d'implant vasculaire
38.47.00↔	Résection de veines abdominales, avec remplacement, SAP	39.49.22↔	Ablation d'implant vasculaire
38.47.10↔	Résection de veines abdominales profondes, avec remplacement, SAP	39.49.30↔	Remplacement de conduit cardiaque
38.47.11↔	Résection de la veine cave inférieure, avec remplacement	39.49.99↔	Autre révision après intervention vasculaire, autre
38.47.12↔	Résection de la veine iliaque, avec remplacement	39.51.11↔	Clippage d'anévrisme intracrânien
38.47.19↔	Résection de veines abdominales profondes, avec remplacement, autre	39.52.11↔	Autre réparation d'anévrisme de vaisseaux intracrâniens
38.47.99↔	Résection de veines abdominales, avec remplacement, autre	39.52.19↔	Autre réparation d'anévrisme de vaisseaux de la tête et du cou, autre
38.64.00↔	Autre excision de l'aorte, SAP	39.52.20↔	Autre réparation d'anévrisme de l'aorte, SAP
38.64.10↔	Autre excision de l'aorte thoracique	39.52.21↔	Autre réparation chirurgicale ouverte d'anévrisme de l'aorte ascendante, de la crosse aortique et de l'aorte thoracique
38.64.20↔	Autre excision de l'aorte abdominale	39.52.22↔	Autre réparation chirurgicale ouverte d'anévrisme de l'aorte abdominale
38.64.99↔	Autre excision de l'aorte, autre	39.52.29↔	Autre réparation d'anévrisme de l'aorte, autre
38.65.21↔	Autre excision de la veine cave supérieure	39.53↔	Réparation de fistule artério-veineuse
38.84.00↔	Autre occlusion chirurgicale de l'aorte, SAP	39.54.10↔	Opération de réentrée, aorte thoracique
38.84.10↔	Autre occlusion chirurgicale de l'aorte thoracique	39.54.20↔	Opération de réentrée, aorte abdominale
38.84.20↔	Autre occlusion chirurgicale de l'aorte abdominale	39.57.00↔	Réparation de vaisseau sanguin avec patch synthétique (plastie), SAP
38.84.99↔	Autre occlusion chirurgicale de l'aorte, autre	39.57.10↔	Réparation de vaisseaux de la tête et du cou avec patch synthétique, SAP
38.85.11↔	Autre occlusion chirurgicale de l'artère sous-clavière	39.57.11↔	Réparation de vaisseaux intracrâniens avec patch synthétique
38.85.12↔	Autre occlusion chirurgicale de l'artère pulmonaire	39.57.12↔	Réparation d'artères extracrâniennes de la tête et du cou avec patch synthétique
38.85.13↔	Autre occlusion chirurgicale du tronc brachio-céphalique	39.57.13↔	Réparation de la veine jugulaire avec patch synthétique
38.85.21↔	Autre occlusion chirurgicale de la veine cave supérieure	39.57.19↔	Réparation de vaisseaux de la tête et du cou avec patch synthétique, autre
38.85.22↔	Autre occlusion chirurgicale de la veine pulmonaire	39.57.20↔	Réparation de vaisseaux du membre supérieur avec patch synthétique, SAP
38.85.23↔	Autre occlusion chirurgicale de la veine sous-clavière	39.57.21↔	Réparation d'artères du membre supérieur avec patch synthétique
39.0x.00↔	Shunt d'artère systémique à pulmonaire, SAP		
39.0x.10↔	Anastomose entre artère sous-clavière et artère pulmonaire (Blalock-Taussig)		
39.0x.11↔	Anastomose entre aorte et artère pulmonaire droite (Waterston-Cooley)		
39.0x.12↔	Anastomose entre aorte descendante et artère pulmonaire gauche (Potts-Smith)		
39.0x.13↔	Anastomose entre artère pulmonaire gauche et droite		
39.0x.20↔	Shunt prothétique d'artère pulmonaire à aorte, central		

39.57.22↔	Réparation de la veine sous-clavière, de la veine axillaire et de la veine brachio-céphalique avec patch synthétique	50.25.11↔	Excision locale de 1-2 foyers dans le foie, jusqu'à 4 cm de diamètre respectivement, par laparoscopie
39.57.23↔	Réparation d'autres veines profondes du membre supérieur avec patch synthétique	50.25.12↔	Excision locale de 1-2 foyers dans le foie, au moins 1 foyer de plus de 4 cm de diamètre, par laparoscopie
39.57.29↔	Réparation de vaisseaux du membre supérieur avec patch synthétique, autre	50.25.13↔	Excision locale de 3 foyers et plus dans le foie, par laparoscopie
39.57.30↔	Réparation de vaisseaux thoraciques avec patch synthétique, SAP	50.27.11↔	Destruction locale de lésion ou de tissu du foie, par injection d'alcool, par chirurgie ouverte
39.57.31↔	Réparation de l'aorte thoracique avec patch synthétique	50.27.12↔	Destruction locale de lésion ou de tissu du foie, par thérapie induite à haute fréquence, par chirurgie ouverte
39.57.32↔	Réparation de la veine pulmonaire avec patch synthétique	50.27.13↔	Destruction locale de lésion ou de tissu du foie, par cryothérapie, par chirurgie ouverte
39.57.33↔	Réparation de la veine cave supérieure avec patch synthétique	50.27.14↔	Destruction locale de lésion ou de tissu du foie, au laser, par chirurgie ouverte
39.57.39↔	Réparation de vaisseaux thoraciques avec patch synthétique, autre	50.27.15↔	Destruction locale de lésion ou de tissu du foie, par électroporation irréversible, par chirurgie ouverte
39.57.40↔	Réparation d'artères abdominales avec patch synthétique, SAP	50.27.19↔	Destruction locale de lésion ou de tissu du foie, par chirurgie ouverte, autre
39.57.41↔	Réparation de l'aorte abdominale avec patch synthétique	50.27.21↔	Destruction locale de lésion ou de tissu du foie, par injection d'alcool, par laparoscopie
39.57.42↔	Réparation du tronc coeliaque avec patch synthétique	50.27.22↔	Destruction locale de lésion ou de tissu du foie, par thérapie, par laparoscopie
39.59.10↔	Transposition d'artères, SAP	50.27.23↔	Destruction locale de lésion ou de tissu du foie, par cryothérapie, par laparoscopie
39.59.11↔	Transposition d'artère vertébrale extracrânienne	50.27.24↔	Destruction locale de lésion ou de tissu du foie, au laser, par laparoscopie
39.59.12↔	Transposition d'autres artères extracrâniennes de la tête et du cou	50.27.25↔	Destruction locale de lésion ou de tissu du foie, par électroporation irréversible, par laparoscopie
39.59.13↔	Transposition d'artères de membre supérieur	50.27.29↔	Destruction locale de lésion ou de tissu du foie, par laparoscopie, autre
39.59.14↔	Transposition d'artères thoraciques	50.2a.11↔	Résection de kyste hépatique, par chirurgie ouverte
39.59.15↔	Transposition de l'artère gastrique, de l'artère hépatique et de l'artère splénique	50.2a.12↔	Résection de kyste hépatique, par laparoscopie
39.59.16↔	Transposition de l'artère rénale	50.2a.21↔	Bisegmentectomie, par chirurgie ouverte
39.59.17↔	Transposition de l'artère mésentérique	50.2a.22↔	Bisegmentectomie, par laparoscopie
39.59.18↔	Transposition d'autres artères viscérales	50.2a.23↔	Hémihépatectomie gauche, par chirurgie ouverte
39.59.19↔	Transposition de l'artère iliaque	50.2a.24↔	Hémihépatectomie gauche, par laparoscopie
39.59.20↔	Transposition d'autres artères abdominales	50.2a.25↔	Hémihépatectomie gauche étendue, par chirurgie ouverte
39.59.21↔	Transposition d'artères de membre inférieur	50.2a.26↔	Hémihépatectomie gauche étendue, par laparoscopie
39.59.29↔	Transposition d'artères, autre	50.2a.27↔	Hémihépatectomie droite, par chirurgie ouverte
39.59.51↔	Autre réparation de l'aorte thoracique	50.2a.28↔	Hémihépatectomie droite, par laparoscopie
39.59.52↔	Autre réparation de l'artère pulmonaire	50.2a.2a↔	Hémihépatectomie droite étendue, par chirurgie ouverte
39.59.53↔	Autre réparation d'artères thoraciques, autre	50.2a.2b↔	Hémihépatectomie droite étendue, par laparoscopie
39.59.54↔	Autre réparation de la veine pulmonaire	50.2a.2c↔	Autre résection de plusieurs segments contigus, par chirurgie ouverte
39.59.55↔	Autre réparation de la veine cave supérieure	50.2a.2d↔	Autre résection de plusieurs segments contigus, par laparoscopie
39.59.61↔	Autre réparation de l'aorte abdominale	50.2b.11↔	Transsection hépatique et ligature de branches portales par chirurgie ouverte, 1ère étape ALPPS
39.59.62↔	Autre réparation du tronc coeliaque	50.2b.12↔	Transsection hépatique et ligature de branches portales, par laparoscopie, 1ère étape ALPPS
39.59.71↔	Autre réparation de la veine cave inférieure	50.2c.11↔	Bisegmentectomie, par chirurgie ouverte, pour don d'organe par une personne vivante
39.66↔	Shunt cardio-pulmonaire percutané	50.2c.12↔	Bisegmentectomie, par laparoscopie, pour don d'organe par une personne vivante
40.51.10↔	Excision radicale des ganglions lymphatiques axillaires, indépendante d'autre intervention	50.2c.13↔	Hémihépatectomie gauche, par chirurgie ouverte, pour don d'organe par une personne vivante
40.52.10↔	Excision radicale des ganglions lymphatiques rétropéritonéaux (para-aortiques, para-caves) et pelviens, indépendante d'autre intervention	50.2c.14↔	Hémihépatectomie gauche, par laparoscopie, pour don d'organe par une personne vivante
40.53.10↔	Excision radicale des ganglions lymphatiques iliaques, indépendante d'autre intervention	50.2c.15↔	Hémihépatectomie droite, par chirurgie ouverte, pour don d'organe par une personne vivante
40.54.10↔	Excision radicale de ganglions lymphatiques inguinaux en tant qu'intervention autonome	50.2c.16↔	Hémihépatectomie droite, par laparoscopie, pour don d'organe par une personne vivante
40.59.10↔	Excision radicale d'autres ganglions lymphatiques, indépendante d'autre intervention, SAP	50.62↔	Fermeture de lacération du foie et réparation, par suture
40.59.11↔	Excision radicale de ganglions médiastinaux, indépendante d'autre intervention	50.63↔	Fermeture de lacération du foie et réparation, par tamponnade
40.59.12↔	Excision radicale de ganglions péribronchiques, indépendante d'autre intervention	51.31↔	Anastomose entre la vésicule biliaire et les voies hépatiques
40.59.19↔	Excision radicale d'autres ganglions lymphatiques, indépendante d'autre intervention, autre	51.32↔	Anastomose entre vésicule biliaire et intestin
40.62↔	Fistulisation du canal thoracique	51.33↔	Anastomose entre vésicule biliaire et pancréas
40.63↔	Fermeture de fistule du canal thoracique	51.34↔	Anastomose entre vésicule biliaire et estomac
40.64↔	Ligature du canal thoracique	51.35↔	Autre anastomose de la vésicule biliaire
40.69↔	Autre opération du canal thoracique	51.36↔	Cholédocho-entérostomie
50.0↔	Hépatotomie	51.37↔	Anastomose entre canal hépatique et tractus gastro-intestinal
50.21.11↔	Fenestration d'un ou plusieurs kyste(s) hépatique(s), par chirurgie ouverte	51.39↔	Autres anastomoses des voies biliaires
50.21.12↔	Fenestration d'un ou plusieurs kyste(s) hépatique(s), par laparoscopie	51.43↔	Insertion de tube cholédocho-hépatique pour décompression
50.23.11↔	Excision locale de 1-2 foyers dans le foie, jusqu'à 4 cm de diamètre respectivement, par chirurgie ouverte		
50.23.12↔	Excision locale de 1-2 foyers dans le foie, au moins 1 foyer de plus de 4 cm de diamètre, par chirurgie ouverte		
50.23.13↔	Excision locale de 3 foyers et plus dans le foie, par chirurgie ouverte		

51.69↔	Excision d'autre canal biliaire	52.62↔	Pancréatectomie totale conservant le pylore
51.71↔	Suture simple du cholédoque	52.63↔	Pancréatectomie totale conservant le duodénum
51.72↔	Plastie du cholédoque	52.92↔	Canulation du canal pancréatique
51.79↔	Réparation du canal cystique et des canaux hépatiques	52.95.00↔	Autre réparation du pancréas, SAP
51.94↔	Révision d'anastomose des voies biliaires	52.95.10↔	Extraction chirurgicale ouverte de calcul(s) du canal pancréatique
51.95.20↔	Ablation d'endoprothèse de voie biliaire, par chirurgie ouverte	52.95.11↔	Extraction laparoscopique de calcul(s) du canal pancréatique
51.95.21↔	Ablation d'endoprothèse de voie biliaire, par laparoscopie	52.95.20↔	Dilatation laparoscopique du canal pancréatique
51.99.20↔	Autres opération des voies biliaires, insertion ou remplacement chirurgical ouvert de stent (prothèse) non auto-expansible	52.95.30↔	Insertion chirurgicale ouverte de drain dans le canal pancréatique
51.99.21↔	Autre opération des voies biliaires, insertion ou remplacement chirurgical ouvert de plusieurs stents (prothèse) non auto-expansibles	52.95.31↔	Insertion laparoscopique de drain dans le canal pancréatique
51.99.30↔	Autre opération des voies biliaires, insertion ou remplacement laparoscopique de stent (prothèse) non auto-expansible	52.95.40↔	Insertion ou remplacement de stent (prothèse) non auto-expansible dans le canal pancréatique, chirurgical ouvert
51.99.31↔	Autre opération des voies biliaires, insertion ou remplacement laparoscopique de plusieurs stents (prothèse) non auto-expansibles	52.95.41↔	Insertion ou remplacement de stent (prothèse) non auto-expansible dans le canal pancréatique, par laparoscopie
51.99.40↔	Autre opération des voies biliaires, insertion ou remplacement chirurgical ouvert de stent (prothèse) auto-expansible	52.95.50↔	Insertion ou remplacement de stent (prothèse) auto-expansible dans le canal pancréatique, chirurgical ouvert
51.99.41↔	Autre opération des voies biliaires, insertion ou remplacement chirurgical ouvert de deux stents (prothèses) auto-expansibles	52.95.51↔	Insertion ou remplacement de stent (prothèse) auto-expansible dans le canal pancréatique, par laparoscopie
51.99.42↔	Autre opération des voies biliaires, insertion ou remplacement chirurgical ouvert de trois stents (prothèses) auto-expansibles	52.95.60↔	Réparation laparoscopique du canal pancréatique
51.99.43↔	Autre opération des voies biliaires, insertion ou remplacement chirurgical ouvert de quatre stents (prothèses) auto-expansibles	52.95.70↔	Réparation du pancréas
51.99.44↔	Autre opération des voies biliaires, insertion ou remplacement chirurgical ouvert de cinq stents (prothèses) auto-expansibles	52.95.90↔	Autre réparation du pancréas, autre opération endoscopique du pancréas
51.99.45↔	Autre opération des voies biliaires, insertion ou remplacement chirurgical ouvert de six (ou plus) stents (prothèses) auto-expansibles	52.95.99↔	Autre réparation du pancréas, autre
51.99.50↔	Autre opération des voies biliaires, insertion ou remplacement laparoscopique de stent (prothèse) auto-expansible	52.96↔	Anastomose pancréatique
51.99.51↔	Autre opération des voies biliaires, insertion ou remplacement laparoscopique de deux stents (prothèses) auto-expansibles	52.99.00↔	Autres opérations à ciel ouvert du pancréas, SAP
51.99.52↔	Autre opération des voies biliaires, insertion ou remplacement laparoscopique de trois stents (prothèses) auto-expansibles	52.99.10↔	Autres opérations à ciel ouvert du pancréas, dilatation du canal pancréatique
51.99.53↔	Autre opération des voies biliaires, insertion ou remplacement laparoscopique de quatre stents (prothèses) auto-expansibles	52.99.20↔	Autres opérations à ciel ouvert du pancréas, réparation du canal pancréatique
51.99.54↔	Autre opération des voies biliaires, insertion ou remplacement laparoscopique de cinq stents (prothèses) auto-expansibles	52.99.99↔	Autres opérations à ciel ouvert du pancréas, autre
51.99.55↔	Autre opération des voies biliaires, insertion ou remplacement laparoscopique de six (ou plus) stents (prothèses) auto-expansibles	53.7↔	Réparation de hernie diaphragmatique par voie abdominale
52.01.12↔	Drainage transgastrique d'un kyste pancréatique, par chirurgie ouverte	53.80↔	Autre réparation de hernie diaphragmatique par voie thoracique, SAP
52.01.13↔	Drainage transgastrique d'un kyste pancréatique, par laparoscopie	53.81↔	Plicature du diaphragme
52.01.22↔	Drainage transduodénal d'un kyste pancréatique, par chirurgie ouverte	53.82↔	Réparation (cure) de hernie parasternale
52.01.23↔	Drainage transduodénal d'un kyste pancréatique, par laparoscopie	54.94↔	Création d'un shunt péritonéo-vasculaire
52.09.00↔	Autre pancréatotomie, SAP	54.99.80↔	Utilisation de cathéters avec pompe automatique programmable et rechargeable pour le drainage continu d'ascite
52.09.10↔	Autre pancréatotomie, incision du pancréas	57.71.00↔	Cystectomie radicale, SAP
52.09.11↔	Autre pancréatotomie, incision du canal pancréatique	57.71.10↔	Cystectomie radicale chirurgicale ouverte chez l'homme, sans urétrectomie
52.09.99↔	Autre pancréatotomie, autre	57.71.11↔	Cystectomie radicale par laparoscopie chez l'homme, sans urétrectomie
52.22.00↔	Autre excision ou destruction de lésion ou tissu du pancréas et du canal pancréatique, SAP	57.71.20↔	Cystectomie radicale chirurgicale ouverte chez l'homme, avec urétrectomie
52.22.99↔	Autre excision ou destruction de lésion ou tissu du pancréas et du canal pancréatique, autre	57.71.21↔	Cystectomie radicale par laparoscopie chez l'homme, avec urétrectomie
52.3↔	Marsupialisation de kyste pancréatique	57.71.30↔	Cystectomie radicale chirurgicale ouverte chez la femme, sans urétrectomie
52.4↔	Drainage interne de kyste pancréatique	57.71.31↔	Cystectomie radicale par laparoscopie chez la femme, sans urétrectomie
52.50↔	Pancréatectomie partielle, SAP	57.71.40↔	Cystectomie radicale chirurgicale ouverte chez la femme, avec urétrectomie
52.51.10↔	Pancréatectomie céphalique conservant le pylore	57.71.41↔	Cystectomie radicale par laparoscopie chez la femme, avec urétrectomie
52.51.20↔	Pancréatectomie céphalique conservant le duodénum	57.71.50↔	Cystectomie radicale, éviscération pelvienne (exentération) chirurgicale ouverte chez l'homme
52.51.31↔	Résection pancréatico-duodénale avec résection partielle de l'estomac	57.71.51↔	Cystectomie radicale, éviscération pelvienne (exentération) par laparoscopie chez l'homme
52.52.11↔	Pancréatectomie caudale, par chirurgie ouverte	57.71.99↔	Cystectomie radicale, autre
52.52.12↔	Pancréatectomie caudale, par laparoscopie	57.87.00↔	Reconstruction de la vessie, SAP
52.54↔	Résection segmentaire du corps du pancréas	57.87.10↔	Reconstruction de la vessie, réparation chirurgicale ouverte avec iléon, côlon ou estomac
52.59↔	Autre pancréatectomie partielle	57.87.11↔	Reconstruction de la vessie, réparation par laparoscopie avec iléon, côlon ou estomac
52.60↔	Pancréatectomie totale, SAP	57.87.20↔	Transformation chirurgicale ouverte d'autre dérivation urinaire supravésicale en une vessie de remplacement
52.61↔	Pancréatectomie totale avec gastrectomie partielle	57.87.21↔	Transformation d'autre dérivation urinaire supravésicale en une vessie de remplacement par laparoscopie
		57.87.30↔	Plastie chirurgicale ouverte de réduction de la vessie

57.87.31↔	Reconstruction de la vessie, plastie de réduction de la vessie par laparoscopie	78.49.38↔	Ostéotomie de la colonne vertébrale et spondylodèse monosegmentaire lordosante cervico-thoracique (p. ex. selon Mason, Urist ou Simmons) (p. ex. lors de cyphose)
57.87.40↔	Reconstruction de la vessie, plastie chirurgicale ouverte d'augmentation de la vessie	78.49.40↔	Réparation complexe de la colonne vertébrale (p. ex. lors de scoliose) par épiphysiodèse du cartilage de croissance à l'aide d'agrafes en alliage à mémoire de forme [Shape Memory Alloy (SMA) Staples], 1 agrafe
57.87.41↔	Reconstruction de la vessie, plastie d'augmentation de la vessie par laparoscopie	78.49.41↔	Réparation complexe de la colonne vertébrale (p. ex. lors de scoliose) par épiphysiodèse du cartilage de croissance à l'aide d'agrafes en alliage à mémoire de forme [Shape Memory Alloy (SMA) Staples], 2 agrafes
57.87.99↔	Reconstruction de la vessie, autre	78.49.42↔	Réparation complexe de la colonne vertébrale (p. ex. lors de scoliose) par épiphysiodèse du cartilage de croissance à l'aide d'agrafes en alliage à mémoire de forme [Shape Memory Alloy (SMA) Staples], 3 agrafes
68.8↔	Éviscération pelvienne	78.49.43↔	Réparation complexe de la colonne vertébrale (p. ex. lors de scoliose) par épiphysiodèse du cartilage de croissance à l'aide d'agrafes en alliage à mémoire de forme [Shape Memory Alloy (SMA) Staples], 4 agrafes
71.5↔	Vulvectomie radicale	78.49.44↔	Réparation complexe de la colonne vertébrale (p. ex. lors de scoliose) par épiphysiodèse du cartilage de croissance à l'aide d'agrafes en alliage à mémoire de forme [Shape Memory Alloy (SMA) Staples], 5 agrafes
76.44.00↔	Ostectomie totale d'autre os de la face avec reconstruction simultanée, SAP	78.49.45↔	Réparation complexe de la colonne vertébrale (p. ex. lors de scoliose) par épiphysiodèse du cartilage de croissance à l'aide d'agrafes en alliage à mémoire de forme [Shape Memory Alloy (SMA) Staples], 6 agrafes
76.44.10↔	Ostectomie totale d'autre os de la face, reconstruction avec transplant microvascularisé et anastomosé	78.49.46↔	Réparation complexe de la colonne vertébrale (p. ex. lors de scoliose) par épiphysiodèse du cartilage de croissance à l'aide d'agrafes en alliage à mémoire de forme [Shape Memory Alloy (SMA) Staples], 7 agrafes
76.44.11↔	Ostectomie totale d'autre os de la face, reconstruction avec transplant non vascularisé	78.49.47↔	Réparation complexe de la colonne vertébrale (p. ex. lors de scoliose) par épiphysiodèse du cartilage de croissance à l'aide d'agrafes en alliage à mémoire de forme [Shape Memory Alloy (SMA) Staples], 8 agrafes
76.44.19↔	Ostectomie totale d'autre os de la face, avec autre reconstruction	78.49.48↔	Réparation complexe de la colonne vertébrale (p. ex. lors de scoliose) par épiphysiodèse du cartilage de croissance à l'aide d'agrafes en alliage à mémoire de forme [Shape Memory Alloy (SMA) Staples], 9 agrafes
76.44.99↔	Ostectomie totale d'autre os de la face avec reconstruction simultanée, autre	78.49.4a↔	Réparation complexe de la colonne vertébrale (p. ex. lors de scoliose) par épiphysiodèse du cartilage de croissance à l'aide d'agrafes en alliage à mémoire de forme [Shape Memory Alloy (SMA) Staples], 10 agrafes
76.46.00↔	Autre reconstruction d'autre os de la face, SAP	78.49.4b↔	Réparation complexe de la colonne vertébrale (p. ex. lors de scoliose) par épiphysiodèse du cartilage de croissance à l'aide d'agrafes en alliage à mémoire de forme [Shape Memory Alloy (SMA) Staples], 11 agrafes
76.46.10↔	Autre reconstruction d'autre os de la face avec transplant microvascularisé et anastomosé	78.49.4c↔	Réparation complexe de la colonne vertébrale (p. ex. lors de scoliose) par épiphysiodèse du cartilage de croissance à l'aide d'agrafes en alliage à mémoire de forme [Shape Memory Alloy (SMA) Staples], 12 agrafes
76.46.99↔	Autre reconstruction d'autre os de la face, autre	78.49.4d↔	Réparation complexe de la colonne vertébrale (p. ex. lors de scoliose) par épiphysiodèse du cartilage de croissance à l'aide d'agrafes en alliage à mémoire de forme [Shape Memory Alloy (SMA) Staples], 13 agrafes et plus
76.92.20↔	Insertion d'un implant CAD au niveau des os de la face, sans participation de la boîte crânienne, jusqu'à 2 régions	78.49.4e↔	Réparation complexe de la colonne vertébrale (p. ex. lors de scoliose) par épiphysiodèse dorso-ventrale
76.92.21↔	Insertion d'un implant CAD au niveau des os de la face, sans participation de la boîte crânienne, 3 régions et plus	78.49.4f↔	Réparation complexe de la colonne vertébrale (p. ex. lors de scoliose) par épiphysiodèse unilatérale avec fusion vertébrale dorsale
76.92.30↔	Insertion d'implant CAD pour réparer un défaut maxillaire simple	78.49.4g↔	Réparation complexe de la colonne vertébrale (p. ex. lors de scoliose) par épiphysiodèse bilatérale avec fusion vertébrale dorsale
76.92.31↔	Insertion d'implant CAD pour réparer un défaut maxillaire important ou complexe	78.49.50↔	Spondylodèse de correction dorsale ou ventrale instrumentale (p. ex. lors de scoliose), SAP
77.91.00↔	Ostectomie totale, clavicule, omoplate, côtes et sternum, SAP	78.49.51↔	Spondylodèse de correction dorsale instrumentale (p. ex. lors de scoliose), sans stabilité primaire, 3 à 6 segments
77.91.10↔	Ostectomie totale, omoplate et clavicule	78.49.52↔	Spondylodèse de correction dorsale instrumentale (p. ex. lors de scoliose), sans stabilité primaire, 7 à 10 segments
77.91.11↔	Ostectomie totale, côte	78.49.53↔	Spondylodèse de correction dorsale instrumentale (p. ex. lors de scoliose), sans stabilité primaire, 11 segments ou plus
77.91.12↔	Ostectomie totale, côte cervicale	78.49.54↔	Spondylodèse de correction dorsale instrumentale (p. ex. lors de scoliose), avec stabilité primaire, 3 à 6 segments
77.91.13↔	Ostectomie totale, sternum		
77.91.99↔	Ostectomie totale, clavicule, omoplate, côtes et sternum, autre		
78.49.21↔	Remplacement de corps vertébral par implant (p. ex. lors de cyphose): 1 corps vertébral		
78.49.22↔	Remplacement de corps vertébral par implant (p. ex. lors de cyphose): 2 corps vertébraux		
78.49.23↔	Remplacement de corps vertébral par implant (p. ex. lors de cyphose): 3 corps vertébraux		
78.49.24↔	Remplacement de corps vertébral par implant (p. ex. lors de cyphose): 4 corps vertébraux		
78.49.25↔	Remplacement de corps vertébral par implant (p. ex. lors de cyphose): 5 corps vertébraux ou plus		
78.49.26↔	Remplacement de corps vertébral par autre matériau (p. ex. lors de cyphose), 1 corps vertébral		
78.49.27↔	Remplacement de corps vertébral par autre matériau (p. ex. lors de cyphose), 2 corps vertébraux		
78.49.28↔	Remplacement de corps vertébral par autre matériau (p. ex. lors de cyphose), 3 corps vertébraux		
78.49.29↔	Remplacement de corps vertébral (p. ex. lors de cyphose), autre		
78.49.2a↔	Remplacement de corps vertébral par autre matériau (p. ex. lors de cyphose), 4 corps vertébraux ou plus		
78.49.31↔	Réparation complexe de la colonne vertébrale (p. ex. lors de cyphose) par greffe antérieure		
78.49.32↔	Réparation complexe de la colonne vertébrale (p. ex. lors de cyphose) par kyphectomie (p. ex. selon Lindseth-Selzer)		
78.49.33↔	Réparation complexe de la colonne vertébrale (p. ex. lors de cyphose) par correction dorsale sans libération ventrale		
78.49.34↔	Réparation complexe de la colonne vertébrale (p. ex. lors de cyphose) par correction dorsale avec libération ventrale		
78.49.35↔	Réparation complexe de la colonne vertébrale (p. ex. lors de cyphose) par correction dorso-ventrale		
78.49.36↔	Ostéotomie de la colonne vertébrale et spondylodèse polysegmentaire lordosante dorsale selon Zielke (p. ex. lors de cyphose)		
78.49.37↔	Ostéotomie de la colonne vertébrale et ostéotomie de soustraction transpédiculaire (p. ex. selon Thomassen ou selon Hsu-Yau-Leong) (p. ex. lors de cyphose)		

78.49.55↔	Spondylodèse de correction dorsale instrumentale (p. ex. lors de scoliose), avec stabilité primaire, 7 à 10 segments	81.22↔	Arthrodèse du genou
78.49.56↔	Spondylodèse de correction dorsale instrumentale (p. ex. lors de scoliose), avec stabilité primaire, 11 segments ou plus	81.30↔	Reprise d'arthrodèse vertébrale, SAP
78.49.57↔	Spondylodèse de correction ventrale instrumentale (p. ex. lors de scoliose), sans stabilité primaire, 3 à 6 segments	81.31↔	Reprise d'arthrodèse de vertèbres atlas-axis
78.49.58↔	Spondylodèse de correction ventrale instrumentale (p. ex. lors de scoliose), sans stabilité primaire, 7 à 10 segments	81.32↔	Reprise d'autre arthrodèse cervicale antérieure
78.49.59↔	Spondylodèse de correction dorsale ou ventrale instrumentale (p. ex. lors de scoliose), autre	81.33↔	Reprise d'autre arthrodèse cervicale postérieure
78.49.5a↔	Spondylodèse de correction ventrale instrumentale (p. ex. lors de scoliose), sans stabilité primaire, 11 segments ou plus	81.34↔	Reprise d'arthrodèse dorsale ou dorso-lombaire antérieure
78.49.5b↔	Spondylodèse de correction ventrale instrumentale (p. ex. lors de scoliose), avec stabilité primaire, 3 à 6 segments	81.35↔	Reprise d'arthrodèse dorsale ou dorso-lombaire postérieure
78.49.5c↔	Spondylodèse de correction ventrale instrumentale (p. ex. lors de scoliose), avec stabilité primaire, 7 à 10 segments	81.36↔	Reprise d'arthrodèse lombaire ou lombo-sacrée antérieure
78.49.5d↔	Spondylodèse de correction ventrale instrumentale (p. ex. lors de scoliose), avec stabilité primaire, 11 segments ou plus	81.37↔	Reprise d'arthrodèse lombaire ou lombo-sacrée intratransversaire
78.49.61↔	Spondylodèse de correction dorso-ventrale combinée instrumentale (p. ex. lors de scoliose), sans stabilité primaire, 3 à 6 segments	81.38↔	Reprise d'arthrodèse lombaire ou lombo-sacrée postérieure
78.49.62↔	Spondylodèse de correction dorso-ventrale combinée instrumentale (p. ex. lors de scoliose), sans stabilité primaire, 7 à 10 segments	81.39↔	Reprise d'arthrodèse, NCA
78.49.63↔	Spondylodèse de correction dorso-ventrale combinée instrumentale (p. ex. lors de scoliose), sans stabilité primaire, 11 segments ou plus	81.51.00↔	Prothèse totale de hanche, SAP
78.49.64↔	Spondylodèse de correction dorso-ventrale combinée instrumentale (p. ex. lors de scoliose), avec stabilité primaire, 3 à 6 segments	81.51.11↔	Première implantation d'endoprothèse totale de hanche
78.49.65↔	Spondylodèse de correction dorso-ventrale combinée instrumentale (p. ex. lors de scoliose), avec stabilité primaire, 7 à 10 segments	81.51.12↔	Première implantation d'endoprothèse totale de hanche, prothèse spéciale
78.49.66↔	Spondylodèse de correction dorso-ventrale combinée instrumentale (p. ex. lors de scoliose), avec stabilité primaire, 11 segments ou plus	81.51.13↔	Première implantation de prothèse de resurfaçage
78.49.69↔	Spondylodèse dorso-ventrale combinée avec correction instrumentale de position (p. ex. lors de scoliose), autre	81.51.21↔	Implantation d'une endoprothèse totale de hanche lors d'un remplacement de prothèse
78.49.71↔	Réparation complexe de la colonne vertébrale (p. ex. lors de scoliose) par tiges sous-cutanées selon Harrington (chez l'enfant)	81.51.22↔	Implantation d'une endoprothèse totale de hanche, prothèse spéciale, lors d'un remplacement de prothèse
78.49.72↔	Reconstruction complexe de la colonne vertébrale (p. ex. scoliose) par implantation de growing rods	81.51.23↔	Implantation d'une endoprothèse de resurfaçage lors d'un remplacement de prothèse
78.49.79↔	Réparation complexe de la colonne vertébrale, autre	81.51.99↔	Implantation d'endoprothèse totale de hanche, autre
78.50.31↔	Ostéosynthèse par vis, colonne vertébrale	81.52.00↔	Prothèse partielle de hanche, SAP
78.50.32↔	Ostéosynthèse par cerclage au fil métallique, colonne vertébrale	81.52.21↔	Première implantation de prothèse unipolaire
78.50.33↔	Ostéosynthèse par système d'agrafes, colonne vertébrale	81.52.22↔	Première implantation de prothèse bipolaire
78.50.34↔	Ostéosynthèse par plaque-crochet, colonne vertébrale	81.52.31↔	Première implantation de cage antiprotusion d'endoprothèse de hanche
78.50.35↔	Ostéosynthèse par système de vis à tige, colonne vertébrale	81.52.41↔	Implantation d'une prothèse unipolaire lors d'un remplacement de prothèse
78.50.36↔	Ostéosynthèse par système de vis-plaque ventral, colonne vertébrale	81.52.42↔	Implantation d'une prothèse bipolaire lors d'un remplacement de prothèse
78.50.37↔	Ostéosynthèse par système de vis-plaque dorsal, colonne vertébrale	81.52.51↔	Implantation d'une cage antiprotusion d'endoprothèse de hanche lors d'un remplacement
78.50.39↔	Technique d'ostéosynthèse, colonne vertébrale, autre	81.52.52↔	Implantation d'un insert d'endoprothèse de hanche lors d'un remplacement
81.01↔	Arthrodèse de vertèbre atlas - axis	81.52.53↔	Implantation d'une tête d'endoprothèse de hanche lors d'un remplacement
81.02↔	Autre arthrodèse cervicale antérieure	81.52.54↔	Implantation de la tête ainsi que de l'insert d'une endoprothèse de hanche lors d'un remplacement
81.03↔	Autre arthrodèse cervicale postérieure	81.52.55↔	Implantation de la tête, de l'insert ainsi que de l'acétabulum d'une endoprothèse de hanche lors d'un remplacement
81.04↔	Arthrodèse thoracale ou thoraco-lombaire antérieure	81.52.56↔	Implantation de l'insert ainsi que de l'acétabulum d'une endoprothèse de hanche lors d'un remplacement
81.05↔	Arthrodèse thoracale ou thoraco-lombaire postérieure	81.52.57↔	Implantation de la cage antiprotusion ainsi que de l'acétabulum d'une endoprothèse de hanche lors d'un remplacement
81.06↔	Arthrodèse lombaire ou lombo-sacrée antérieure	81.52.58↔	Implantation de la cage antiprotusion, de l'acétabulum ainsi que de la tête d'une endoprothèse de hanche lors d'un remplacement
81.07↔	Arthrodèse lombaire ou lombo-sacrée intratransversaire	81.52.5a↔	Implantation de la tige ainsi que de la tête d'une endoprothèse de hanche lors d'un remplacement
81.08↔	Arthrodèse lombaire ou lombo-sacrée postérieure	81.52.5b↔	Implantation de la tige, de la tête ainsi que de l'insert d'une endoprothèse de hanche lors d'un remplacement
81.11↔	Arthrodèse de la cheville	81.52.99↔	Implantation de prothèse partielle de hanche, implantation de composantes d'une endoprothèse de hanche, autre
81.12.00↔	Arthrodèse triple, SAP	81.53↔	Révision sans remplacement d'endoprothèse de hanche
81.12.10↔	Arthrodèse talo-crurale [tibio-astragaliennel/tibio-tarsienne] et sous-talaire [sous-astragaliennel]	81.54.21↔	Première implantation d'endoprothèse totale standard de genou
81.12.11↔	Arthrodèse astragalo-calcanéo-cuboïdo-naviculaire [triple arthrodèse des articulations talo-crurale et sous-talaire et de l'articulation médio-tarsienne (a. de Chopart)]	81.54.22↔	Première implantation d'endoprothèse totale spéciale de genou
81.12.12↔	Arthrodèse sous-talaire, deux articulations du tarse	81.54.23↔	Première implantation d'endoprothèse totale à charnière de genou
81.12.13↔	Arthrodèse sous-talaire, trois articulations du tarse	81.54.24↔	Première implantation de prothèse de genou unicondyloire à glissement
81.12.99↔	Arthrodèse triple, autre	81.54.25↔	Première implantation de prothèse de genou bicondyloire à glissement
		81.54.26↔	Première implantation de bouclier fémoral condyloire avec resurfaçage arrière de la rotule
		81.54.31↔	Implantation d'une endoprothèse totale standard de genou lors d'un remplacement de prothèse
		81.54.32↔	Implantation d'une endoprothèse totale spéciale de genou lors d'un remplacement de prothèse

81.54.33↔	Implantation d'une endoprothèse totale de genou à charnière lors d'un remplacement de prothèse	81.63.22↔	Arthrodèse intracorporeale antérieure de 7 - 8 vertèbres
81.54.34↔	Implantation d'une prothèse unicondyalaire à glissement lors d'un remplacement de prothèse	81.63.23↔	Arthrodèse postérieure dynamique de 7 - 8 vertèbres
81.54.35↔	Implantation d'une prothèse bicondyalaire à glissement lors d'un remplacement de prothèse	81.63.99↔	Arthrodèse ou reprise d'arthrodèse de 4 - 8 vertèbres, autre
81.54.42↔	Implantation d'un resurfaçage arrière de la rotule lors d'un remplacement	81.64.00↔	Arthrodèse ou reprise d'arthrodèse de 9 vertèbres ou plus, SAP
81.54.43↔	Implantation d'un insert de prothèse de genou lors d'un remplacement	81.64.10↔	Arthrodèse postérieure de 9 vertèbres ou plus
81.54.44↔	Implantation de composantes tibiales ou fémorales ainsi que de l'insert d'une endoprothèse de genou unicondyalaire, resp. bicondyalaire, à glissement ou totale standard lors d'un remplacement	81.64.11↔	Arthrodèse intracorporeale antérieure et postérieure combinée de 9 vertèbres ou plus
81.54.45↔	Implantation de composantes tibiales ou fémorales ainsi que de l'insert d'une endoprothèse totale de genou spéciale ou d'une endoprothèse totale à charnière lors d'un remplacement	81.64.99↔	Arthrodèse ou reprise d'arthrodèse de 9 vertèbres ou plus, autre
81.54.46↔	Implantation d'un remplacement isolé de la surface de glissement fémorale lors d'un remplacement	81.65.10↔	Vertébroplastie, 1 corps vertébral
81.54.47↔	Implantation d'un bouclier fémoral condyalaire avec resurfaçage arrière de la rotule lors d'un remplacement	81.65.11↔	Vertébroplastie, 2 corps vertébraux
81.55↔	Révision sans remplacement d'une prothèse de genou	81.65.12↔	Vertébroplastie, 3 corps vertébraux
81.56↔	Prothèse totale de cheville	81.65.13↔	Vertébroplastie, 4 corps vertébraux et plus
81.59.00↔	Révision de prothèse articulaire de membre inférieur, SAP	81.65.99↔	Vertébroplastie, autre
81.59.10↔	Révision de prothèse articulaire de membre inférieur, sans remplacement	81.66.10↔	Kyphoplastie, 1 corps vertébral
81.59.11↔	Révision et remplacement d'endoprothèse de cheville	81.66.11↔	Kyphoplastie, 2 corps vertébraux
81.59.12↔	Révision et remplacement d'endoprothèse de tarse postérieur	81.66.12↔	Kyphoplastie, 3 corps vertébraux
81.59.13↔	Révision et remplacement d'endoprothèse de médio-tarse ou d'orteil	81.66.13↔	Kyphoplastie, 4 corps vertébraux et plus
81.59.99↔	Révision de prothèse articulaire de membre inférieur, autre	81.66.99↔	Kyphoplastie, autre
81.62.00↔	Arthrodèse ou reprise d'arthrodèse de 2 - 3 vertèbres, SAP	84.51.10↔	Insertion de cage(s) intervertébrale(s), 1 segment
81.62.10↔	Arthrodèse de 2 vertèbres par voie postérieure	84.51.11↔	Insertion de cage(s) intervertébrale(s), 2 segments
81.62.11↔	Arthrodèse intracorporeale antérieure et postérieure combinée de 2 vertèbres	84.51.12↔	Insertion de cage(s) intervertébrale(s), 3 segments
81.62.12↔	Arthrodèse intracorporeale antérieure de 2 vertèbres	84.51.13↔	Insertion de cage(s) intervertébrale(s), 4 segments ou plus
81.62.13↔	Arthrodèse postérieure dynamique de 2 vertèbres	84.51.99↔	Insertion de dispositif intervertébral d'arthrodèse, autre
81.62.20↔	Arthrodèse postérieure de 3 vertèbres	92.39.00↔	Autre radiochirurgie stéréotaxique, SAP
81.62.21↔	Arthrodèse intracorporeale antérieure et postérieure combinée de 3 vertèbres	92.39.01↔	Autre radiothérapie de haut voltage, radiochirurgie stéréotaxique, fractionnée, cérébrale, SAP
81.62.22↔	Arthrodèse intracorporeale antérieure de 3 vertèbres	92.39.11↔	Autre radiothérapie de haut voltage, radiochirurgie stéréotaxique, fractionnée, extracérébrale, SAP
81.62.23↔	Arthrodèse postérieure dynamique de 3 vertèbres	92.39.20↔	Autre radiothérapie de haut voltage, radiochirurgie stéréotaxique, fractionnée: cérébrale, radiothérapie à intensité modulée
81.62.99↔	Arthrodèse ou reprise d'arthrodèse de 2 - 3 vertèbres, autre	92.39.21↔	Autre radiothérapie de haut voltage, radiochirurgie stéréotaxique, fractionnée: cérébrale, Intensity Modulated Arc Therapy (IMAT).
81.63.00↔	Arthrodèse ou reprise d'arthrodèse de 4 - 8 vertèbres, SAP	92.39.22↔	Autre radiothérapie de haut voltage, radiochirurgie stéréotaxique, fractionnée: cérébrale, guidée par l'image
81.63.10↔	Arthrodèse postérieure de 4 - 6 vertèbres	92.39.29↔	Autre radiothérapie de haut voltage, radiochirurgie stéréotaxique, fractionnée, extracérébrale, autre
81.63.11↔	Arthrodèse intracorporeale antérieure et postérieure combinée de 4 - 6 vertèbres	92.39.30↔	Autre radiothérapie de haut voltage, radiochirurgie stéréotaxique, fractionnée: extracérébrale, radiothérapie avec modulation d'intensité
81.63.12↔	Arthrodèse intracorporeale antérieure de 4 - 6 vertèbres	92.39.31↔	Autre radiothérapie de haut voltage, radiochirurgie stéréotaxique, fractionnée: extracérébrale, Intensity Modulated Arc Therapy (IMAT).
81.63.13↔	Arthrodèse postérieure dynamique de 4 - 6 vertèbres	92.39.32↔	Autre radiothérapie de haut voltage, radiochirurgie stéréotaxique, fractionnée: extracérébrale, guidée par l'image
81.63.20↔	Arthrodèse postérieure de 7 - 8 vertèbres	92.39.39↔	Autre radiothérapie de haut voltage, radiochirurgie stéréotaxique, fractionnée, extracérébrale, autre
81.63.21↔	Arthrodèse intracorporeale antérieure et postérieure combinée de 7 - 8 vertèbres		

### procédure G33-4

42.40↔	Œsophagectomie, SAP	42.51.10↔	Anastomose oesophago-oesophagienne intrathoracique, correction d'atrésie pour rétablissement du transit pharyngo-oesophagien et réparation de fistule trachéo-oesophagienne congénitale
42.41.00↔	Œsophagectomie partielle, SAP	42.51.99↔	Anastomose oesophago-oesophagienne intrathoracique, autre
42.41.10↔	Œsophagectomie partielle, sans rétablissement de continuité	42.52↔	Anastomose oeso-gastrique intrathoracique
42.41.20↔	Œsophagectomie partielle, avec rétablissement de continuité	42.53↔	Anastomose oesophagienne intrathoracique avec interposition d'intestin grêle
42.41.99↔	Œsophagectomie partielle, autre	42.54↔	Autre anastomose oeso-entérale intrathoracique
42.42.00↔	Œsophagectomie totale, SAP	42.55↔	Anastomose oesophagienne intrathoracique avec interposition colique
42.42.10↔	Œsophagectomie totale, sans rétablissement de la continuité	42.56↔	Autre anastomose oeso-colique intrathoracique
42.42.20↔	Œsophagectomie totale avec rétablissement de la continuité, par voie transmédiastinale	42.58↔	Anastomose oesophagienne intrathoracique avec autre interposition
42.42.21↔	Œsophagectomie totale avec rétablissement de la continuité, par voie thoraco-abdominale	42.59↔	Autre anastomose intrathoracique de l'oesophage
42.42.29↔	Œsophagectomie totale avec rétablissement de la continuité, par autre abord	42.61↔	Oesophago-oesophagostomie anté sternale
42.42.99↔	Œsophagectomie totale, autre	42.62↔	Oesophago-gastrostomie anté sternale
42.51.00↔	Anastomose oesophago-oesophagienne intrathoracique, SAP		



42.63↔	Anastomose oesophagienne anté sternale avec interposition d'intestin grêle	44.39↔	Autre gastro-entérostomie
42.64↔	Autre oesophago-entérostomie anté sternale	45.50↔	Isolement de segment d'intestin, SAP
42.65↔	Anastomose oesophagienne anté sternale avec interposition colique	45.51↔	Isolement de segment d'intestin grêle
42.66↔	Autre oesophago-colostomie anté sternale	45.52↔	Isolement de segment du gros intestin
42.68↔	Autre anastomose oesophagienne anté sternale avec interposition	45.61↔	Résection segmentaire multiple d'intestin grêle
42.69↔	Autre anastomose oesophagienne anté sternale	45.62↔	Autre résection partielle d'intestin grêle
42.85↔	Réparation de sténose oesophagienne	45.63.00↔	Exérèse totale de l'intestin grêle, SAP
42.87↔	Autre greffe de l'oesophage	45.63.99↔	Exérèse totale de l'intestin grêle, autre
43.5↔	Gastrectomie partielle, avec anastomose oesophagienne	45.70↔	Excision partielle du gros intestin, SAP
43.6x.00↔	Gastrectomie partielle, avec anastomose duodénale, SAP	45.71↔	Résection segmentaire multiple du gros intestin
43.6x.10↔	Résection du pylore avec anastomose duodénale	45.73↔	Hémi-colectomie droite
43.6x.20↔	Opération de Billroth I	45.74↔	Exérèse du côlon transverse
43.6x.99↔	Gastrectomie partielle, avec anastomose duodénale, autre	45.75↔	Hémi-colectomie gauche
43.7x.00↔	Gastrectomie partielle, avec anastomose jéjunale, SAP	45.76.00↔	Sigmoïdectomie, SAP
43.7x.10↔	Gastrectomie partielle (résection des 2/3) avec anastomose jéjunale	45.76.09↔	Sigmoïdectomie, autre
43.7x.20↔	Gastrectomie partielle (résection des 4/5) avec anastomose jéjunale	45.76.11↔	Sigmoïdectomie, par chirurgie ouverte
43.7x.99↔	Gastrectomie partielle, avec anastomose jéjunale, autre	45.76.21↔	Sigmoïdectomie, par laparoscopie
43.81↔	Gastrectomie partielle, avec transposition jéjunale	45.79.00↔	Autre excision partielle du gros intestin, SAP
43.89.00↔	Autre gastrectomie partielle, SAP	45.79.10↔	Colectomie partielle segmentaire
43.89.10↔	Résection segmentaire de l'estomac	45.79.11↔	Colectomie partielle multisegmentaire
43.89.20↔	Dérivation bilio-pancréatique de l'estomac selon Scopinaro, technique à ciel ouvert	45.79.12↔	Colectomie subtotal
43.89.21↔	Dérivation bilio-pancréatique de l'estomac selon Scopinaro, par laparoscopie	45.79.20↔	Sigmoïdectomie étendue
43.89.30↔	Dérivation bilio-pancréatique de l'estomac avec switch duodéal [BPD-DS], chirurgicale ouverte	45.79.22↔	Colectomie subtotal étendue
43.89.31↔	Dérivation bilio-pancréatique de l'estomac avec switch duodéal [BPD-DS], laparoscopique	45.79.23↔	Hémi-colectomie droite étendue, par chirurgie ouverte
43.89.40↔	Tubulisation gastrique (sleeve resection), technique à ciel ouvert	45.79.24↔	Hémi-colectomie droite étendue, par laparoscopie
43.89.41↔	Tubulisation gastrique (sleeve resection), par laparoscopie	45.79.25↔	Hémi-colectomie gauche étendue, par chirurgie ouverte
43.89.42↔	Sleeve resection après mise en place d'un anneau gastrique, chirurgicale ouverte	45.79.26↔	Hémi-colectomie gauche étendue, par laparoscopie
43.89.43↔	Sleeve resection après mise en place d'un anneau gastrique, laparoscopique	45.79.29↔	Autre colectomie partielle étendue
43.89.44↔	Re-sleeve resection, chirurgicale ouverte	45.79.99↔	Autre excision partielle du gros intestin, autre
43.89.45↔	Re-sleeve resection, laparoscopique	45.8x.00↔	Colectomie totale intra-abdominale, SAP
43.89.50↔	Switch duodéal après sleeve resection (seconde intervention), technique à ciel ouvert	45.8x.20↔	Colectomie totale intra-abdominale, colectomie totale étendue
43.89.51↔	Switch duodéal après sleeve resection (seconde intervention), par laparoscopie	45.8x.30↔	Colectomie totale intra-abdominale, proctocolectomie totale étendue
43.89.90↔	Autre gastrectomie partielle atypique	45.8x.99↔	Colectomie totale intra-abdominale, autre
43.89.99↔	Autre gastrectomie partielle, autre	45.90↔	Anastomose intestinale, SAP
43.91↔	Gastrectomie totale avec interposition intestinale	45.91.00↔	Anastomose entre intestin grêle et intestin grêle, SAP
43.99.00↔	Autre gastrectomie totale, SAP	45.91.11↔	Création d'une anastomose basse (au pied de l'anse Braun) sur l'intestin grêle après une intervention bariatrique, chirurgicale ouverte
43.99.10↔	Gastrectomie résiduelle à la suite d'une intervention bariatrique, chirurgicale ouverte	45.91.12↔	Création d'une anastomose basse (au pied de l'anse Braun) sur l'intestin grêle après une intervention bariatrique, laparoscopique
43.99.11↔	Gastrectomie résiduelle à la suite d'une intervention bariatrique, laparoscopique	45.91.99↔	Anastomose entre intestin grêle et intestin grêle, autre
43.99.99↔	Autre gastrectomie totale, autre	45.92↔	Anastomose entre intestin grêle et moignon rectal
44.31.00↔	Bypass gastrique, SAP	45.93↔	Autre anastomose entre intestin grêle et gros intestin
44.31.09↔	Bypass gastrique, autre	45.94↔	Anastomose entre gros intestin et gros intestin
44.31.11↔	Bypass gastrique proximal, chirurgical ouvert	45.95↔	Anastomose à l'anus
44.31.12↔	Bypass gastrique proximal, laparoscopique	48.1↔	Rectostomie
44.31.13↔	Bypass gastrique proximal après Sleeve resection, intervention inverse, chirurgical ouvert	48.41↔	Résection sous-muqueuse du rectum (opération de Soave)
44.31.14↔	Bypass gastrique proximal après Sleeve resection, intervention inverse, laparoscopique	48.49↔	Autre résection du rectum avec abaissement du côlon
44.31.15↔	Bypass gastrique proximal après Gastric Banding, à la suite d'une intervention bariatrique, chirurgical ouvert	48.50↔	Résection du rectum sans conservation du sphincter, SAP
44.31.16↔	Bypass gastrique proximal après Gastric Banding, à la suite d'une intervention bariatrique, laparoscopique	48.51↔	Résection abdomino-périnéale du rectum
44.31.21↔	Bypass gastrique distal, chirurgical ouvert	48.52↔	Résection abdomino-périnéale du rectum, étendue
44.31.22↔	Bypass gastrique distal, laparoscopique	48.53↔	Résection abdomino-sacrée, sacro-périnéale et périnéale du rectum
44.31.31↔	Omega-loop Gastric Bypass, par chirurgie ouverte	48.54↔	Résection abdomino-sacrée, sacro-périnéale et périnéale du rectum, étendue
44.31.32↔	Omega-loop Gastric Bypass, par laparoscopie	48.59↔	Résection du rectum sans conservation du sphincter, autre
44.38↔	Gastro-entérostomie laparoscopique	48.65↔	Résection du rectum selon Duhamel
		48.66.00↔	Résection du rectum avec conservation du sphincter, SAP
		48.66.09↔	Résection du rectum avec conservation du sphincter, autre
		48.66.11↔	Résection en manchette et résection tubulaire du rectum, avec anastomose, par chirurgie ouverte
		48.66.12↔	Résection en manchette et résection tubulaire du rectum, avec entérostomie et fermeture du bout distal, par chirurgie ouverte
		48.66.13↔	Résection en manchette et résection tubulaire du rectum, avec anastomose, par laparoscopie
		48.66.14↔	Résection en manchette et résection tubulaire du rectum, avec entérostomie et fermeture du bout distal, par laparoscopie
		48.66.15↔	Résection en manchette et résection tubulaire du rectum, péri-anale

48.66.21↔ Résection antérieure du rectum, avec anastomose, par chirurgie ouverte	48.66.33↔ Résection antérieure profonde du rectum, avec anastomose, par laparoscopie
48.66.22↔ Résection antérieure du rectum, avec entérostomie et fermeture du bout distal, par chirurgie ouverte	48.66.34↔ Résection antérieure profonde du rectum, avec entérostomie et fermeture du bout distal, par laparoscopie
48.66.23↔ Résection antérieure du rectum, avec anastomose, par laparoscopie	48.66.35↔ Résection antérieure profonde du rectum, avec anastomose, péri-anale
48.66.24↔ Résection antérieure du rectum, avec entérostomie et fermeture du bout distal, par laparoscopie	48.69↔ Autre résection du rectum
48.66.25↔ Résection antérieure du rectum, péri-anale	48.74↔ Rectorectostomie
48.66.31↔ Résection antérieure profonde du rectum, avec anastomose, par chirurgie ouverte	49.74↔ Transposition du muscle droit interne (muscle gracile) de la cuisse pour incontinence anale
48.66.32↔ Résection antérieure profonde du rectum, avec entérostomie et fermeture du bout distal, par chirurgie ouverte	

**ADRG G35****Traitement sous vide complexe pour maladies et troubles des organes digestifs ou diagnostic complexe avec intervention complexe**

Procédure dans le tableau G35-2 et procédure dans le tableau G35-3 et Procédures opératoires particulières en quatre temps ou diagnostic dans le tableau G35-1 et Procédures opératoires particulières en quatre temps

**DRG G35Z****Traitement sous vide complexe pour maladies et troubles des organes digestifs ou diagnostic complexe avec intervention complexe****diagnostic G35-1**

K22.3	Perforation de l'œsophage	K57.42	Diverticulite de l'intestin grêle et du côlon avec perforation et abcès sans indication de saignement
K25.1	Ulcère de l'estomac: Aigu avec perforation	K57.43	Diverticulite de l'intestin grêle et du côlon avec perforation, abcès et saignement
K25.2	Ulcère de l'estomac: Aigu avec hémorragie et perforation	K63.1	Perforation de l'intestin (non traumatique)
K26.1	Ulcère du duodénum: Aigu avec perforation	K63.2	Fistule de l'intestin
K26.2	Ulcère du duodénum: Aigu avec hémorragie et perforation	K65.0	Péritonite aiguë
K28.1	Ulcère gastro-jéjunal: Aigu avec perforation	K65.8	Autres péritonites
K28.2	Ulcère gastro-jéjunal: Aigu avec hémorragie et perforation	K72.0	Insuffisance hépatique aiguë et subaiguë
K31.6	Fistule de l'estomac et du duodénum	K83.2	Perforation des voies biliaires
K56.0	Iléus paralytique	K85.01	Pancréatite aiguë idiopathique: Avec complication d'organe - organique
K57.00	Diverticulose de l'intestin grêle avec perforation et abcès, sans indication de saignement	K85.11	Pancréatite aiguë d'origine biliaire: Avec complication d'organe - organique
K57.01	Diverticulose de l'intestin grêle avec perforation, abcès et saignement	K85.21	Pancréatite aiguë alcoolique: Avec complication d'organe - organique
K57.02	Diverticulite de l'intestin grêle avec perforation et abcès, sans indication de saignement	K85.31	Pancréatite aiguë médicamenteuse: Avec complication d'organe - organique
K57.03	Diverticulite de l'intestin grêle avec perforation, abcès et saignement	K85.81	Autres pancréatites aiguës: Avec complication d'organe - organique
K57.20	Diverticulose du côlon avec perforation et abcès, sans indication de saignement	K91.3	Occlusion intestinale post-opératoire, non classée ailleurs
K57.21	Diverticulose du colon avec perforation, abcès et saignement	K91.80	Inflammation généralisée des muqueuses par immunodéficience
K57.22	Diverticulite du côlon avec perforation et abcès, sans indication de saignement	N82.0	Fistule vésico-vaginale
K57.23	Diverticulite du colon avec perforation, abcès et saignement	N82.2	Fistule du vagin à l'intestin grêle
K57.40	Diverticulose du grêle et du colon avec perforation et abcès, sans indication de saignement	N82.3	Fistule du vagin au côlon
K57.41	Diverticulose de l'intestin grêle et du côlon avec perforation, abcès et saignement	N82.4	Autres fistules intestino-génitales chez la femme

**procédure G35-2**

93.57.12‡↔ Traitement continu par aspiration après scellement sous vide, durée 8 jours et plus

**procédure G35-3**

86.88.50↔ Pose ou remplacement de système de scellement sous vide à portée profonde, os et articulations des membres	86.88.53↔ Pose ou remplacement de système de scellement sous vide, voie endorectale
86.88.51↔ Pose ou remplacement de système de scellement sous vide à portée profonde, thorax, médiastin et sternum	86.88.59↔ Pose ou remplacement de système de scellement sous vide, peau et tissu sous-cutané ou autre site
86.88.52↔ Pose ou remplacement de système de scellement sous vide, abdomen ouvert	

**ADRG G37****Intervention multiviscérale pour maladies et troubles des organes digestifs ou traitement complexe de soins intensifs > 196 / 360 points**

Intervention multiviscérale pour maladies et troubles des organes digestifs ou au moins un(e) procédure dans le tableau G37-1

**DRG G37Z****Intervention multiviscérale pour maladies et troubles des organes digestifs ou traitement complexe de soins intensifs > 196 / 360 points**06  
G38**procédure G37-1**

99.b7.14†↔	Traitement complexe de médecine intensive, 361 à 552 points de dépense	99.b7.23†↔	Traitement complexe de médecine intensive chez l'enfant (procédure de base), 589 à 784 points de dépense
99.b7.15†↔	Traitement complexe de médecine intensive, 553 à 828 points de dépense	99.b7.24†↔	Traitement complexe de médecine intensive chez l'enfant (procédure de base), 785 à 980 points de dépense
99.b7.16†↔	Traitement complexe de médecine intensive, 829 à 1104 points de dépense	99.b7.25†↔	Traitement complexe de médecine intensive chez l'enfant (procédure de base), 981 à 1176 points de dépense
99.b7.17†↔	Traitement complexe de médecine intensive, 1105 à 1380 points de dépense	99.b7.26†↔	Traitement complexe de médecine intensive chez l'enfant (procédure de base), 1177 à 1470 points de dépense
99.b7.18†↔	Traitement complexe de médecine intensive, 1381 à 1656 points de dépense	99.b7.27†↔	Traitement complexe de médecine intensive chez l'enfant (procédure de base), 1471 à 1764 points de dépense
99.b7.1a†↔	Traitement complexe de médecine intensive, 1657 à 1932 points de dépense	99.b7.28†↔	Traitement complexe de médecine intensive chez l'enfant (procédure de base), 1765 à 2058 points de dépense
99.b7.1b†↔	Traitement complexe de médecine intensive, 1933 à 2208 points de dépense	99.b7.2a†↔	Traitement complexe de médecine intensive chez l'enfant (procédure de base), 2059 à 2352 points de dépense
99.b7.1c†↔	Traitement complexe de médecine intensive, 2209 à 2484 points de dépense	99.b7.2b†↔	Traitement complexe de médecine intensive chez l'enfant (procédure de base), 2353 à 2646 points de dépense
99.b7.1d†↔	Traitement complexe de médecine intensive, 2485 à 2760 points de dépense	99.b7.2c†↔	Traitement complexe de médecine intensive chez l'enfant (procédure de base), 2647 à 2940 points de dépense
99.b7.1e†↔	Traitement complexe de médecine intensive, 2761 à 3220 points de dépense	99.b7.2d†↔	Traitement complexe de médecine intensive chez l'enfant (procédure de base), 2941 à 3430 points de dépense
99.b7.1f†↔	Traitement complexe de médecine intensive, 3221 à 3680 points de dépense	99.b7.2e†↔	Traitement complexe de médecine intensive chez l'enfant (procédure de base), 3431 à 3920 points de dépense
99.b7.1g†↔	Traitement complexe de médecine intensive, 3681 à 4600 points de dépense	99.b7.2f†↔	Traitement complexe de médecine intensive chez l'enfant (procédure de base), 3921 à 4410 points de dépense
99.b7.1h†↔	Traitement complexe de médecine intensive, 4601 à 5520 points de dépense	99.b7.2g†↔	Traitement complexe de médecine intensive chez l'enfant (procédure de base), 4411 à 4900 points de dépense
99.b7.1i†↔	Traitement complexe de médecine intensive, 5521 à 7360 points de dépense	99.b7.2h†↔	Traitement complexe de médecine intensive chez l'enfant (procédure de base), 4901 à 5880 points de dépense
99.b7.1j†↔	Traitement complexe de médecine intensive, 7361 à 9200 points de dépense	99.b7.2i†↔	Traitement complexe de médecine intensive chez l'enfant (procédure de base), 5881 à 6860 points de dépense
99.b7.1k†↔	Traitement complexe de médecine intensive, 9201 à 11040 points de dépense	99.b7.2j†↔	Traitement complexe de médecine intensive chez l'enfant (procédure de base), 6861 à 7840 points de dépense
99.b7.1l†↔	Traitement complexe de médecine intensive, 11041 à 13800 points de dépense	99.b7.2k†↔	Traitement complexe de médecine intensive chez l'enfant (procédure de base), 7841 à 9800 points de dépense
99.b7.1m†↔	Traitement complexe de médecine intensive, 13801 à 16560 points de dépense	99.b7.2l†↔	Traitement complexe de médecine intensive chez l'enfant (procédure de base), 9801 à 11760 points de dépense
99.b7.1n†↔	Traitement complexe de médecine intensive, 16561 à 19320 points de dépense	99.b7.2m†↔	Traitement complexe de médecine intensive chez l'enfant (procédure de base), 11761 à 13720 points de dépense
99.b7.1o†↔	Traitement complexe de médecine intensive, 19321 points de dépense et plus	99.b7.2n†↔	Traitement complexe de médecine intensive chez l'enfant (procédure de base), 13721 à 16660 points de dépense
99.b7.21†↔	Traitement complexe de médecine intensive chez l'enfant (procédure de base), 197 à 392 points de dépense	99.b7.2o†↔	Traitement complexe de médecine intensive chez l'enfant (procédure de base), 16661 à 19600 points de dépense
99.b7.22†↔	Traitement complexe de médecine intensive chez l'enfant (procédure de base), 393 à 588 points de dépense	99.b7.2p†↔	Traitement complexe de médecine intensive chez l'enfant (procédure de base), 19601 points de dépense et plus

**ADRG G38****Procédures de complication ou traitement complexe de soins intensifs > 196 / 360 points, avec intervention opératoire particulière pour maladies et troubles des organes digestifs**

(Procédures de complications ou au moins un(e) procédure dans le tableau G38-1) et (définition du DRG (G02A ou définition du DRG (G02B ou définition du DRG (G02C ou définition du DRG (G33Z ou définition du DRG (G16A ou définition du DRG (G03A ou définition du DRG (G16B ou définition du DRG (G17Z ou définition du DRG (G19A ou définition du DRG (G10Z ou définition du DRG (G03B ou définition du DRG (G18A ou définition du DRG (G04A ou définition du DRG (G04B)

**DRG G38Z****Procédures de complication ou traitement complexe de soins intensifs > 196 / 360 points, avec intervention opératoire particulière pour maladies et troubles des organes digestifs**

**procédure G38-1**

99.b7.14†↔	Traitement complexe de médecine intensive, 361 à 552 points de dépense	99.b7.23†↔	Traitement complexe de médecine intensive chez l'enfant (procédure de base), 589 à 784 points de dépense
99.b7.15†↔	Traitement complexe de médecine intensive, 553 à 828 points de dépense	99.b7.24†↔	Traitement complexe de médecine intensive chez l'enfant (procédure de base), 785 à 980 points de dépense
99.b7.16†↔	Traitement complexe de médecine intensive, 829 à 1104 points de dépense	99.b7.25†↔	Traitement complexe de médecine intensive chez l'enfant (procédure de base), 981 à 1176 points de dépense
99.b7.17†↔	Traitement complexe de médecine intensive, 1105 à 1380 points de dépense	99.b7.26†↔	Traitement complexe de médecine intensive chez l'enfant (procédure de base), 1177 à 1470 points de dépense
99.b7.18†↔	Traitement complexe de médecine intensive, 1381 à 1656 points de dépense	99.b7.27†↔	Traitement complexe de médecine intensive chez l'enfant (procédure de base), 1471 à 1764 points de dépense
99.b7.1a†↔	Traitement complexe de médecine intensive, 1657 à 1932 points de dépense	99.b7.28†↔	Traitement complexe de médecine intensive chez l'enfant (procédure de base), 1765 à 2058 points de dépense
99.b7.1b†↔	Traitement complexe de médecine intensive, 1933 à 2208 points de dépense	99.b7.2a†↔	Traitement complexe de médecine intensive chez l'enfant (procédure de base), 2059 à 2352 points de dépense
99.b7.1c†↔	Traitement complexe de médecine intensive, 2209 à 2484 points de dépense	99.b7.2b†↔	Traitement complexe de médecine intensive chez l'enfant (procédure de base), 2353 à 2646 points de dépense
99.b7.1d†↔	Traitement complexe de médecine intensive, 2485 à 2760 points de dépense	99.b7.2c†↔	Traitement complexe de médecine intensive chez l'enfant (procédure de base), 2647 à 2940 points de dépense
99.b7.1e†↔	Traitement complexe de médecine intensive, 2761 à 3220 points de dépense	99.b7.2d†↔	Traitement complexe de médecine intensive chez l'enfant (procédure de base), 2941 à 3430 points de dépense
99.b7.1f†↔	Traitement complexe de médecine intensive, 3221 à 3680 points de dépense	99.b7.2e†↔	Traitement complexe de médecine intensive chez l'enfant (procédure de base), 3431 à 3920 points de dépense
99.b7.1g†↔	Traitement complexe de médecine intensive, 3681 à 4600 points de dépense	99.b7.2f†↔	Traitement complexe de médecine intensive chez l'enfant (procédure de base), 3921 à 4410 points de dépense
99.b7.1h†↔	Traitement complexe de médecine intensive, 4601 à 5520 points de dépense	99.b7.2g†↔	Traitement complexe de médecine intensive chez l'enfant (procédure de base), 4411 à 4900 points de dépense
99.b7.1i†↔	Traitement complexe de médecine intensive, 5521 à 7360 points de dépense	99.b7.2h†↔	Traitement complexe de médecine intensive chez l'enfant (procédure de base), 4901 à 5880 points de dépense
99.b7.1j†↔	Traitement complexe de médecine intensive, 7361 à 9200 points de dépense	99.b7.2i†↔	Traitement complexe de médecine intensive chez l'enfant (procédure de base), 5881 à 6860 points de dépense
99.b7.1k†↔	Traitement complexe de médecine intensive, 9201 à 11040 points de dépense	99.b7.2j†↔	Traitement complexe de médecine intensive chez l'enfant (procédure de base), 6861 à 7840 points de dépense
99.b7.1l†↔	Traitement complexe de médecine intensive, 11041 à 13800 points de dépense	99.b7.2k†↔	Traitement complexe de médecine intensive chez l'enfant (procédure de base), 7841 à 9800 points de dépense
99.b7.1m†↔	Traitement complexe de médecine intensive, 13801 à 16560 points de dépense	99.b7.2l†↔	Traitement complexe de médecine intensive chez l'enfant (procédure de base), 9801 à 11760 points de dépense
99.b7.1n†↔	Traitement complexe de médecine intensive, 16561 à 19320 points de dépense	99.b7.2m†↔	Traitement complexe de médecine intensive chez l'enfant (procédure de base), 11761 à 13720 points de dépense
99.b7.1o†↔	Traitement complexe de médecine intensive, 19321 points de dépense et plus	99.b7.2n†↔	Traitement complexe de médecine intensive chez l'enfant (procédure de base), 13721 à 16660 points de dépense
99.b7.21†↔	Traitement complexe de médecine intensive chez l'enfant (procédure de base), 197 à 392 points de dépense	99.b7.2o†↔	Traitement complexe de médecine intensive chez l'enfant (procédure de base), 16661 à 19600 points de dépense
99.b7.22†↔	Traitement complexe de médecine intensive chez l'enfant (procédure de base), 393 à 588 points de dépense	99.b7.2p†↔	Traitement complexe de médecine intensive chez l'enfant (procédure de base), 19601 points de dépense et plus

**ADRG G40****Procédure de complication avec intervention endoscopique particulière pour maladies graves des organes digestifs**

Procédures de complications et (définition du DRG (G46A ou définition du DRG (G48A ou définition du DRG (G47Z)

**DRG G40Z****Procédure de complication avec intervention endoscopique particulière pour maladies graves des organes digestifs**

**ADRG G46****Gastroscopie pour affections sévères des organes digestifs ou gastroscopie pour affections sans gravité des organes digestifs, avec CC extrêmement sévères ou sévères, âge < 15 ans**

Diagnostic principal dans le tableau G46-1 et (procédure dans le tableau G46-4 et PCCL > 2 ou procédure dans le tableau G46-5) et (PCCL > 3 ou Procédures de complications ou Âge < 15 années ou procédure dans le tableau G46-5 ou procédure dans le tableau G46-6 et PCCL > 2) ou diagnostic principal dans le tableau G46-2 et au moins un(e) procédure dans le tableau G46-7 et PCCL > 2 et Âge < 15 années ou diagnostic principal dans le tableau G46-3 et procédure dans le tableau G46-8

**DRG G46A****Autre type de gastroscopie pour affections sévères des organes digestifs associée à des procédures de complication ou des CC extrêmement sévères ou associée à des CC extrêmement sévères ou sévères ou une intervention à complications chez l'enfant**

Diagnostic principal dans le tableau G46-1 et (procédure dans le tableau G46-5 et PCCL > 3 ou Procédures de complications) ou diagnostic principal dans le tableau G46-1 et (au moins un(e) procédure dans le tableau G46-9 et PCCL > 3 ou procédure dans le tableau G46-5 et (procédure dans le tableau G46-10 ou PCCL > 2)) et Âge < 15 années

**DRG G46B****Autre type de gastroscopie pour affections sévères des organes digestifs associée à des CC extrêmement sévères ou sévères ou à une intervention à complications ou associée à des CC sévères chez l'enfant**

Diagnostic principal dans le tableau G46-1 et (au moins un(e) procédure dans le tableau G46-9 et PCCL > 3 ou procédure dans le tableau G46-5 et (procédure dans le tableau G46-10 ou PCCL > 2) ou Âge < 15 années)

**DRG G46C****Autre type de gastroscopie sans gastroscopie peu complexe pour affections sévères des organes digestifs associée à des CC sévères ou pour affections sans gravité des organes digestifs, associée à des CC extrêmement sévères ou sévères chez l'enfant****diagnostic principal G46-1**

C15.0	Tumeur maligne: Œsophage cervical	C20	Tumeur maligne du rectum
C15.1	Tumeur maligne: Œsophage thoracique	C21.0	Tumeur maligne: Anus, sans précision
C15.2	Tumeur maligne: Œsophage abdominal	C21.1	Tumeur maligne: Canal anal
C15.3	Tumeur maligne: Tiers supérieur de l'œsophage	C21.2	Tumeur maligne: Zone cloacale
C15.4	Tumeur maligne: Tiers moyen de l'œsophage	C21.8	Tumeur maligne: Lésion à localisations contiguës du rectum, de l'anus et du canal anal
C15.5	Tumeur maligne: Tiers inférieur de l'œsophage	C26.0	Tumeur maligne: Tractus intestinal, partie non précisée
C15.8	Tumeur maligne: Lésion à localisations contiguës de l'œsophage	C26.8	Tumeur maligne: Lésion à localisations contiguës de l'appareil digestif
C15.9	Tumeur maligne: Œsophage, sans précision	C26.9	Tumeur maligne: Sièges mal définis de l'appareil digestif
C16.0	Tumeur maligne: Cardia	C45.1	Mésothéliome du péritoine
C16.1	Tumeur maligne: Fundus	C48.1	Tumeur maligne: Parties précisées du péritoine
C16.2	Tumeur maligne: Corps de l'estomac	C48.2	Tumeur maligne: Péritoine, sans précision
C16.3	Tumeur maligne: Antre pylorique	C48.8	Tumeur maligne: Lésion à localisations contiguës du rétropéritoine et du péritoine
C16.4	Tumeur maligne: Pylore	C76.2	Tumeur maligne: Abdomen
C16.5	Tumeur maligne: Petite courbure de l'estomac, sans précision	C78.4	Tumeur maligne secondaire de l'intestin grêle
C16.6	Tumeur maligne: Grande courbure de l'estomac, sans précision	C78.5	Tumeur maligne secondaire du gros intestin et du rectum
C16.8	Tumeur maligne: Lésion à localisations contiguës de l'estomac	C78.6	Tumeur maligne secondaire du rétropéritoine et du péritoine
C16.9	Tumeur maligne: Estomac, sans précision	C78.8	Tumeur maligne secondaire des organes digestifs, autres et non précisés
C17.0	Tumeur maligne: Duodénum	D00.1	Carcinoma in situ: Œsophage
C17.1	Tumeur maligne: Jéjunum	D00.2	Carcinoma in situ: Estomac
C17.2	Tumeur maligne: Iléon	D01.0	Carcinoma in situ: Côlon
C17.3	Tumeur maligne: Diverticule de Meckel	D01.1	Carcinoma in situ: Jonction recto-sigmoïdienne
C17.8	Tumeur maligne: Lésion à localisations contiguës de l'intestin grêle	D01.2	Carcinoma in situ: Rectum
C17.9	Tumeur maligne: Intestin grêle, sans précision	D01.3	Carcinoma in situ: Anus et canal anal
C18.0	Tumeur maligne: Cæcum	D01.4	Carcinoma in situ: Parties de l'intestin, autres et non précisées
C18.1	Tumeur maligne: Appendice	D01.7	Carcinoma in situ: Autres organes digestifs précisés
C18.2	Tumeur maligne: Côlon ascendant	D01.9	Carcinoma in situ: Organe digestif, sans précision
C18.3	Tumeur maligne: Angle droit du côlon [hepatica]	E16.4	Sécrétion anormale de gastrine
C18.4	Tumeur maligne: Côlon transverse	E84.1	Fibrose kystique avec manifestations intestinales
C18.5	Tumeur maligne: Angle gauche du côlon [splénique]	I85.0	Varices œsophagiennes hémorragiques
C18.6	Tumeur maligne: Côlon descendant	K22.1	Ulcère de l'œsophage
C18.7	Tumeur maligne: Côlon sigmoïde	K22.6	Syndrome de Mallory-Weiss
C18.8	Tumeur maligne: Lésion à localisations contiguës du côlon	K25.0	Ulcère de l'estomac: Aigu avec hémorragie
C18.9	Tumeur maligne: Côlon, sans précision		
C19	Tumeur maligne de la jonction recto-sigmoïdienne		

K25.1	Ulcère de l'estomac: Aigu avec perforation	K50.82	Maladie de Crohn de l'oesophage et du tractus gastro-intestinal sur plusieurs segments
K25.2	Ulcère de l'estomac: Aigu avec hémorragie et perforation	K50.88	Autres formes de la maladie de Crohn
K25.3	Ulcère de l'estomac: Aigu sans hémorragie ni perforation	K50.9	Maladie de Crohn, sans précision
K25.4	Ulcère de l'estomac: Chronique ou non précisé, avec hémorragie	K51.0	Pancolite ulcéreuse (chronique)
K25.5	Ulcère de l'estomac: Chronique ou non précisé, avec perforation	K51.2	Rectite ulcéreuse (chronique)
K25.6	Ulcère de l'estomac: Chronique ou non précisé, avec hémorragie et perforation	K51.3	Recto-sigmoïdite ulcéreuse (chronique)
K25.7	Ulcère de l'estomac: Chronique sans hémorragie ni perforation	K51.4	Polypes inflammatoires du côlon
K25.9	Ulcère de l'estomac: Non précisé comme étant aigu ou chronique, sans hémorragie ni perforation	K51.5	Colite latérale gauche
K26.0	Ulcère du duodénum: Aigu avec hémorragie	K51.8	Autres recto-colites hémorragiques
K26.1	Ulcère du duodénum: Aigu avec perforation	K51.9	Recto-colite hémorragique, sans précision
K26.2	Ulcère du duodénum: Aigu avec hémorragie et perforation	K55.22	Angiodysplasie du côlon: Avec saignement
K26.3	Ulcère du duodénum: Aigu sans hémorragie ni perforation	K56.0	Iléus paralytique
K26.4	Ulcère du duodénum: Chronique ou non précisé, avec hémorragie	K56.1	Invagination
K26.5	Ulcère du duodénum: Chronique ou non précisé, avec perforation	K56.2	Volvulus
K26.6	Ulcère du duodénum: Chronique ou non précisé, avec hémorragie et perforation	K56.3	Iléus biliaire
K26.7	Ulcère du duodénum: Chronique sans hémorragie ni perforation	K56.4	Autres obstructions de l'intestin
K26.9	Ulcère du duodénum: Non précisé comme étant aigu ou chronique, sans hémorragie ni perforation	K56.5	Adhérences de l'intestin [bridés] avec occlusion
K27.0	Ulcère digestif, de siège non précisé: Aigu avec hémorragie	K56.6	Occlusions intestinales, autres et sans précision
K27.1	Ulcère digestif, de siège non précisé: Aigu avec perforation	K56.7	Iléus, sans précision
K27.2	Ulcère digestif, de siège non précisé: Aigu avec hémorragie et perforation	K57.01	Diverticulose de l'intestin grêle avec perforation, abcès et saignement
K27.3	Ulcère digestif, de siège non précisé: Aigu sans hémorragie ni perforation	K57.03	Diverticulite de l'intestin grêle avec perforation, abcès et saignement
K27.4	Ulcère digestif, de siège non précisé: Chronique ou non précisé, avec hémorragie	K57.11	Diverticulose de l'intestin grêle sans perforation ni abcès, avec saignement
K27.5	Ulcère digestif, de siège non précisé: Chronique ou non précisé, avec perforation	K57.13	Diverticulite de l'intestin grêle sans perforation ni abcès, avec saignement
K27.6	Ulcère digestif, de siège non précisé: Chronique ou non précisé, avec hémorragie et perforation	K57.21	Diverticulose du colon avec perforation, abcès et saignement
K27.7	Ulcère digestif, de siège non précisé: Chronique sans hémorragie ni perforation	K57.23	Diverticulite du colon avec perforation, abcès et saignement
K27.9	Ulcère digestif, de siège non précisé: Non précisé comme étant aigu ou chronique, sans hémorragie ni perforation	K57.31	Diverticulose du côlon sans perforation ni abcès, avec saignement
K28.0	Ulcère gastro-jéjunal: Aigu avec hémorragie	K57.33	Diverticulite du côlon sans perforation ni abcès, avec saignement
K28.1	Ulcère gastro-jéjunal: Aigu avec perforation	K57.41	Diverticulose de l'intestin grêle et du côlon avec perforation, abcès et saignement
K28.2	Ulcère gastro-jéjunal: Aigu avec hémorragie et perforation	K57.43	Diverticulite de l'intestin grêle et du côlon avec perforation, abcès et saignement
K28.3	Ulcère gastro-jéjunal: Aigu sans hémorragie ni perforation	K57.51	Diverticulose du grêle et du colon sans perforation ni abcès, avec saignement
K28.4	Ulcère gastro-jéjunal: Chronique ou non précisé, avec hémorragie	K57.53	Diverticulite de l'intestin grêle et du côlon sans perforation ni abcès, avec saignement
K28.5	Ulcère gastro-jéjunal: Chronique ou non précisé, avec perforation	K57.81	Diverticulose de l'intestin, siège non précisé, avec perforation, abcès et saignement
K28.6	Ulcère gastro-jéjunal: Chronique ou non précisé, avec hémorragie et perforation	K57.83	Diverticulite de l'intestin, siège non précisé, avec perforation, abcès et saignement
K28.7	Ulcère gastro-jéjunal: Chronique sans hémorragie ni perforation	K57.91	Diverticulose de l'intestin, siège non précisé, sans perforation ni abcès, avec saignement
K28.9	Ulcère gastro-jéjunal: Non précisé comme étant aigu ou chronique, sans hémorragie ni perforation	K62.5	Hémorragie de l'anus et du rectum
K29.0	Gastrite hémorragique aiguë	K65.0	Péritonite aiguë
K31.1	Sténose pylorique hypertrophique de l'adulte	K65.8	Autres péritonites
K31.5	Obstruction du duodénum	K65.9	Péritonite, sans précision
K31.82	Angiodysplasie de l'estomac ou du duodénum avec saignement	K92.0	Hématémèse
K50.0	Maladie de Crohn de l'intestin grêle	K92.1	Mélæna
K50.1	Maladie de Crohn du gros intestin	K92.2	Hémorragie gastro-intestinale, sans précision
K50.80	Maladie de Crohn gastrique	P76.2	Occlusion intestinale due à un lait épais
K50.81	Maladie de Crohn de l'oesophage	Q43.0	Diverticule de Meckel

**diagnostic principal G46-2**

A00.0	A Vibrio cholerae 01, biovar cholerae	A03.3	Shigellose à Shigella sonnei
A00.1	A Vibrio cholerae 01, biovar El Tor	A03.8	Autres shigelloses
A00.9	Choléra, sans précision	A03.9	Shigellose, sans précision
A02.0	Entérite à Salmonella	A04.0	Infection entéropathogène à Escherichia coli
A03.0	Shigellose à Shigella dysenteriae	A04.1	Infection entérotoxigène à Escherichia coli
A03.1	Shigellose à Shigella flexneri	A04.2	Infection entéro-invasive à Escherichia coli
A03.2	Shigellose à Shigella boydii	A04.3	Infection entéro-hémorragique à Escherichia coli

A04.4	Autres infections intestinales à Escherichia coli	B82.9	Parasitose intestinale, sans précision
A04.5	Entérite à Campylobacter	D12.0	Tumeur bénigne: Cæcum
A04.6	Entérite à Yersinia enterocolitica	D12.1	Tumeur bénigne: Appendice
A04.7	Entérocolite à Clostridium difficile	D12.2	Tumeur bénigne: Côlon ascendant
A04.8	Autres infections intestinales bactériennes précisées	D12.3	Tumeur bénigne: Côlon transverse
A04.9	Infection intestinale bactérienne, sans précision	D12.4	Tumeur bénigne: Côlon descendant
A05.0	Intoxication alimentaire à staphylocoques	D12.5	Tumeur bénigne: Côlon sigmoïde
A05.2	Intoxication alimentaire à Clostridium perfringens [Clostridium welchii]	D12.6	Tumeur bénigne: Côlon, sans précision
A05.3	Intoxication alimentaire à Vibrio parahaemolyticus	D12.7	Tumeur bénigne: Jonction recto-sigmoïdienne
A05.4	Intoxication alimentaire à Bacillus cereus	D12.8	Tumeur bénigne: Rectum
A05.8	Autres intoxications bactériennes d'origine alimentaire précisées	D12.9	Tumeur bénigne: Anus et canal anal
A05.9	Intoxication bactérienne d'origine alimentaire, sans précision	D13.0	Tumeur bénigne: Œsophage
A06.0	Dysenterie amibienne aiguë	D13.1	Tumeur bénigne: Estomac
A06.1	Amibiase intestinale chronique	D13.2	Tumeur bénigne: Duodénum
A06.2	Colite amibienne non dysentérique	D13.3	Tumeur bénigne: Parties de l'intestin grêle, autres et non précisées
A07.0	Balantidiose	D13.9	Tumeur bénigne: Sièges mal définis de l'appareil digestif
A07.1	Giardiase [lambliaose]	D17.5	Tumeur lipomateuse bénigne des organes intra-abdominaux
A07.2	Cryptosporidiose	D18.04	Hémangiome, tout siège: Système digestif
A07.3	Infection à Isospora	D19.1	Tumeur bénigne: Tissu mésothélial du péritoine
A07.8	Autres maladies intestinales précisées, à protozoaires	D20.0	Tumeur bénigne: Rétropéritoine
A07.9	Maladie intestinale à protozoaires, sans précision	D20.1	Tumeur bénigne: Péritoine
A08.0	Entérite à rotavirus	D37.1	Tumeurs à évolution imprévisible ou inconnue: Estomac
A08.1	Gastro-entéropathie aiguë à l'agent de Norwalk	D37.2	Tumeurs à évolution imprévisible ou inconnue: Intestin grêle
A08.2	Entérite à adénovirus	D37.3	Tumeurs à évolution imprévisible ou inconnue: Appendice
A08.3	Autres entérites virales	D37.4	Tumeurs à évolution imprévisible ou inconnue: Côlon
A08.4	Infections intestinales virales, sans précision	D37.5	Tumeurs à évolution imprévisible ou inconnue: Rectum
A08.5	Autres infections intestinales précisées	D37.70	Tumeur de la cavité buccale et des organes digestifs à évolution imprévisible ou inconnue: Pancréas
A09.0	Autres gastro-entérites et colites non précisées d'origine infectieuse	D37.78	Tumeur de la cavité buccale et des organes digestifs à évolution imprévisible ou inconnue: Autres organes digestifs
A09.9	Autres gastro-entérites et colites SAI d'origine non précisée	D37.9	Tumeurs à évolution imprévisible ou inconnue: Appareil digestif, sans précision
A18.3	Tuberculose de l'intestin, du péritoine et des ganglions mésentériques	D48.3	Tumeurs à évolution imprévisible ou inconnue: Rétropéritoine
A21.3	Tularémie gastro-intestinale	D48.4	Tumeurs à évolution imprévisible ou inconnue: Péritoine
A22.2	Charbon gastro-intestinal	E73.0	Déficit congénital en lactase
A42.1	Actinomycose abdominale	E73.1	Déficit secondaire en lactase
A51.1	Syphilis anale primaire	E73.8	Autres intolérances au lactose
A54.6	Infection gonococcique de l'anus et du rectum	E73.9	Intolérance au lactose, sans précision
A56.3	Infection à Chlamydia de l'anus et du rectum	E74.1	Anomalies du métabolisme du fructose
B37.81	Œsophagite à Candida	E74.3	Autres anomalies de l'absorption intestinale des hydrates de carbone
B68.0	Infection à Taenia solium	I77.4	Syndrome de compression de l'artère cœliaque
B68.1	Infection à Taenia saginata	I85.9	Varices œsophagiennes, non hémorragiques
B68.9	Infection à Taenia, sans précision	I88.0	Lymphadénite mésentérique non spécifique
B69.8	Cysticercose, autres localisations	K20	Œsophagite
B69.9	Cysticercose, sans précision	K21.0	Reflux gastro-œsophagien avec œsophagite
B70.0	Diphyllobothriase	K21.9	Reflux gastro-œsophagien sans œsophagite
B70.1	Sparganose	K22.0	Achalasie du cardia
B71.0	Hyménolépiase	K22.2	Obstruction de l'œsophage
B71.1	Infection à Dipylidium	K22.3	Perforation de l'œsophage
B71.8	Autres infections par cestodes, précisées	K22.4	Dyskinésie de l'œsophage
B71.9	Infection par cestodes, sans précision	K22.5	Diverticule acquis de l'œsophage
B76.0	Ankylostomose	K22.7	Endobrachyœsophage [œsophage de Barrett]
B76.1	Nécatorose	K22.8	Autres maladies précisées de l'œsophage
B76.8	Autres ankylostomiasés	K22.9	Maladie de l'œsophage, sans précision
B76.9	Ankylostomiase, sans précision	K29.1	Autres gastrites aiguës
B77.0	Ascariadiase avec complications intestinales	K29.2	Gastrite alcoolique
B77.8	Ascariadiase avec autres complications	K29.3	Gastrite chronique superficielle
B77.9	Ascariadiase, sans précision	K29.4	Gastrite chronique atrophique
B78.0	Anguillulose intestinale	K29.5	Gastrite chronique, sans précision
B78.1	Anguillulose cutanée	K29.6	Autres gastrites
B78.7	Anguillulose disséminée	K29.7	Gastrite, sans précision
B78.9	Anguillulose, sans précision	K29.8	Duodénite
B79	Infection à Trichuris trichiuria	K29.9	Gastro-duodénite, sans précision
B80	Oxyurose	K30	Dyspepsie
B81.0	Anisakiase	K31.0	Dilatation aiguë de l'estomac
B81.1	Capillarose intestinale	K31.2	Estomac en sablier et sténose de l'estomac
B81.2	Trichostrongylose	K31.3	Spasme du pylore, non classé ailleurs
B81.3	Angiostrongyloïdose [angiostrongylose] intestinale	K31.4	Diverticule gastrique
B81.8	Autres helminthiases intestinales précisées		
B82.0	Helminthiase intestinale, sans précision		

K31.6	Fistule de l'estomac et du duodénum	K43.98	Autres hernies de la paroi abdominale antérieure sans occlusion ni gangrène
K31.7	Polype de l'estomac et du duodénum		
K31.81	Angiodysplasie de l'estomac ou du duodénum sans indication de saignement	K43.99	Hernies de la paroi abdominale antérieure non précisées sans occlusion ni gangrène
K31.88	Autres affections précisées de l'estomac ou du duodénum	K44.0	Hernie diaphragmatique avec occlusion, sans gangrène
K31.9	Maladie de l'estomac et du duodénum, sans précision	K44.1	Hernie diaphragmatique, avec gangrène
K35.2	Appendicite aiguë avec péritonite généralisée	K44.9	Hernie diaphragmatique, sans occlusion ni gangrène
K35.30	Appendicite aiguë avec péritonite localisée sans perforation ni rupture	K45.0	Autres hernies abdominales de siège précisé, avec occlusion, sans gangrène
K35.31	Appendicite aiguë avec péritonite localisée avec perforation ou rupture	K45.1	Autres hernies abdominales précisées, avec gangrène
K35.32	Appendicite aiguë avec abcès péritonéal	K45.8	Autres hernies abdominales précisées, sans occlusion ni gangrène
K35.8	Appendicite aiguë, sans précision	K46.0	Hernie abdominale non précisée, avec occlusion, sans gangrène
K36	Autres formes d'appendicite		
K37	Appendicite, sans précision	K46.1	Hernie abdominale non précisée, avec gangrène
K38.0	Hyperplasie de l'appendice	K46.9	Hernie abdominale non précisée, sans occlusion ni gangrène
K38.1	Concrétions appendiculaires	K52.0	Gastro-entérite et colite dues à une irradiation
K38.2	Diverticule de l'appendice	K52.1	Gastro-entérite et colite toxiques
K38.3	Fistule de l'appendice	K52.2	Gastro-entérite et colite allergiques et alimentaires
K38.8	Autres maladies précisées de l'appendice	K52.30	Pancolite indéterminée
K38.9	Maladie de l'appendice, sans précision	K52.31	Colite indéterminée latérale gauche
K40.00	Hernie inguinale bilatérale, avec occlusion, sans gangrène: Non précisée comme hernie récidivante	K52.32	Colite indéterminée du côlon rectosigmoïde
K40.01	Hernie inguinale bilatérale, avec occlusion, sans gangrène: Hernie récidivante	K52.38	Autres colites indéterminées
K40.10	Hernie inguinale bilatérale, avec gangrène: Non précisée comme hernie récidivante	K52.8	Autres gastro-entérites et colites non infectieuses précisées
K40.11	Hernie inguinale bilatérale, avec gangrène: Hernie récidivante	K52.9	Gastro-entérite et colite non infectieuses, sans précision
K40.20	Hernie inguinale bilatérale, sans occlusion ni gangrène: Non précisée comme hernie récidivante	K55.0	Troubles vasculaires aigus de l'intestin
K40.21	Hernie inguinale bilatérale, sans occlusion ni gangrène: Hernie récidivante	K55.1	Troubles vasculaires chroniques de l'intestin
K40.30	Hernie inguinale, unilatérale ou sans précision, avec occlusion, sans gangrène: Non précisée comme hernie récidivante	K55.21	Angiodysplasie du côlon: Sans indication de saignement
K40.31	Hernie inguinale, unilatérale ou sans précision, avec occlusion, sans gangrène: Hernie récidivante	K55.81	Angiodysplasie de l'intestin grêle sans indication de saignement
K40.40	Hernie inguinale, unilatérale ou sans précision, avec gangrène: Non précisée comme hernie récidivante	K55.82	Angiodysplasie de l'intestin grêle avec saignement
K40.41	Hernie inguinale, unilatérale ou sans précision, avec gangrène: Hernie récidivante	K55.88	Autres troubles vasculaires de l'intestin
K40.90	Hernie inguinale, unilatérale ou sans précision, sans occlusion ni gangrène: Non précisée comme hernie récidivante	K55.9	Trouble vasculaire de l'intestin, sans précision
K40.91	Hernie inguinale, unilatérale ou sans précision, sans occlusion ni gangrène: Hernie récidivante	K57.00	Diverticulose de l'intestin grêle avec perforation et abcès, sans indication de saignement
K41.0	Hernie crurale bilatérale, avec occlusion, sans gangrène	K57.02	Diverticulite de l'intestin grêle avec perforation et abcès, sans indication de saignement
K41.1	Hernie crurale bilatérale, avec gangrène		
K41.2	Hernie crurale bilatérale, sans occlusion ni gangrène	K57.10	Diverticulose de l'intestin grêle sans perforation, abcès ou indication de saignement
K41.3	Hernie crurale, unilatérale ou sans précision, avec occlusion, sans gangrène	K57.12	Diverticulite de l'intestin grêle sans perforation, abcès ou indication de saignement
K41.4	Hernie crurale, unilatérale ou sans précision, avec gangrène		
K41.9	Hernie crurale, unilatérale ou sans précision, sans occlusion ni gangrène	K57.20	Diverticulose du côlon avec perforation et abcès, sans indication de saignement
K42.0	Hernie ombilicale avec occlusion, sans gangrène	K57.22	Diverticulite du côlon avec perforation et abcès, sans indication de saignement
K42.1	Hernie ombilicale, avec gangrène		
K42.9	Hernie ombilicale, sans occlusion ni gangrène	K57.30	Diverticulose du côlon sans perforation ni abcès, sans indication de saignement
K43.0	Hernie incisionnelle avec occlusion, sans gangrène	K57.32	Diverticulite du côlon sans perforation ni abcès, sans indication de saignement
K43.1	Hernie incisionnelle avec gangrène		
K43.2	Hernie incisionnelle sans occlusion ni gangrène	K57.40	Diverticulose du grêle et du colon avec perforation et abcès, sans indication de saignement
K43.3	Hernie parastomale avec occlusion, sans gangrène	K57.42	Diverticulite de l'intestin grêle et du côlon avec perforation et abcès sans indication de saignement
K43.4	Hernie parastomale, avec gangrène		
K43.5	Hernie parastomale, sans occlusion ni gangrène	K57.50	Diverticulose de l'intestin grêle et du côlon sans perforation ni abcès, sans indication de saignement
K43.60	Hernie épigastrique avec occlusion, sans gangrène	K57.52	Diverticulite de l'intestin grêle et du côlon sans perforation ni abcès, sans indication de saignement
K43.68	Autres hernies de la paroi abdominale antérieure avec occlusion, sans gangrène	K57.80	Diverticulose de l'intestin, siège non précisé, avec perforation et abcès, sans indication de saignement
K43.69	Hernies de la paroi abdominale antérieure non précisées avec occlusion, sans gangrène	K57.82	Diverticulite de l'intestin, siège non précisé, avec perforation et abcès, sans indication de saignement
K43.70	Hernie épigastrique avec gangrène		
K43.78	Autres hernies de la paroi abdominale antérieure avec gangrène	K57.90	Diverticulose de l'intestin, siège non précisé, sans perforation ni abcès, sans indication de saignement
K43.79	Hernies de la paroi abdominale antérieure non précisées avec gangrène	K57.92	Diverticulite de l'intestin, siège non précisé, sans perforation ni abcès, sans indication de saignement
K43.90	Hernie épigastrique sans occlusion ni gangrène	K58.0	Syndrome de l'intestin irritable, avec diarrhée
		K58.9	Syndrome de l'intestin irritable, sans diarrhée
		K59.0	Constipation
		K59.1	Diarrhée fonctionnelle
		K59.2	Intestin neurogène, non classé ailleurs
		K59.3	Mégacôlon, non classé ailleurs
		K59.4	Spasme de l'anus
		K59.8	Autres troubles fonctionnels précisés de l'intestin



K59.9	Trouble fonctionnel de l'intestin, sans précision	N82.4	Autres fistules intestino-génitales chez la femme
K60.0	Fissure anale aiguë	P76.1	Iléus transitoire du nouveau-né
K60.1	Fissure anale chronique	P76.8	Autres occlusions intestinales précisées du nouveau-né
K60.2	Fissure anale, sans précision	P76.9	Occlusion intestinale du nouveau-né, sans précision
K60.3	Fistule anale	P77	Entérocolite nécrosante du fœtus et du nouveau-né
K60.4	Fistule rectale	P78.3	Diarrhée non infectieuse néonatale
K60.5	Fistule ano-rectale	P78.8	Autres affections périnatales précisées de l'appareil digestif
K61.0	Abcès anal	P78.9	Affection périnatale de l'appareil digestif, sans précision
K61.1	Abcès rectal	Q39.0	Atrésie de l'œsophage, sans fistule
K61.2	Abcès ano-rectal	Q39.1	Atrésie de l'œsophage avec fistule trachéo-œsophagienne
K61.3	Abcès ischio-rectal	Q39.2	Fistule trachéo-œsophagienne congénitale, sans atrésie
K61.4	Abcès intrasphinctérien	Q39.3	Sténose et rétrécissement congénitaux de l'œsophage
K62.0	Polype anal	Q39.4	Ptérygion de l'œsophage
K62.1	Polype rectal	Q39.5	Dilatation congénitale de l'œsophage
K62.2	Prolapsus anal	Q39.6	Diverticule de l'œsophage
K62.3	Prolapsus rectal	Q39.8	Autres malformations congénitales de l'œsophage
K62.4	Sténose de l'anus et du rectum	Q39.9	Malformation congénitale de l'œsophage, sans précision
K62.6	Ulcère de l'anus et du rectum	Q40.0	Sténose hypertrophique congénitale du pylore
K62.7	Rectite due à une irradiation	Q40.1	Hernie hiatale congénitale
K62.8	Autres maladies précisées de l'anus et du rectum	Q40.2	Autres malformations congénitales précisées de l'estomac
K62.9	Maladie de l'anus et du rectum, sans précision	Q40.3	Malformation congénitale de l'estomac, sans précision
K63.0	Abcès de l'intestin	Q40.8	Autres malformations congénitales précisées des voies digestives supérieures
K63.1	Perforation de l'intestin (non traumatique)	Q40.9	Malformation congénitale des voies digestives supérieures, sans précision
K63.2	Fistule de l'intestin	Q41.0	Absence, atrésie et sténose congénitales du duodénum
K63.3	Ulcère de l'intestin	Q41.1	Absence, atrésie et sténose congénitales du jéjunum
K63.4	Entéroptose	Q41.2	Absence, atrésie et sténose congénitales de l'iléon
K63.5	Polype du côlon	Q41.8	Absence, atrésie et sténose congénitales d'autres localisations précisées de l'intestin grêle
K63.8	Autres maladies précisées de l'intestin	Q41.9	Absence, atrésie et sténose congénitales de l'intestin grêle, sans précision de localisation
K63.9	Maladie de l'intestin, sans précision	Q42.0	Absence, atrésie et sténose congénitales du rectum, avec fistule
K64.0	Hémorroïdes du premier degré	Q42.1	Absence, atrésie et sténose congénitales du rectum, sans fistule
K64.1	Hémorroïdes du deuxième degré	Q42.2	Absence, atrésie et sténose congénitales de l'anus, avec fistule
K64.2	Hémorroïdes du troisième degré	Q42.3	Absence, atrésie et sténose congénitales de l'anus, sans fistule
K64.3	Hémorroïdes du quatrième degré	Q42.8	Absence, atrésie et sténose congénitales d'autres localisations du côlon
K64.4	Cicatrices hémorroïdaires cutanées résiduelles	Q42.9	Absence, atrésie et sténose congénitales du côlon, sans précision de localisation
K64.5	Thrombose veineuse périanale	Q43.1	Maladie de Hirschsprung
K64.8	Autres hémorroïdes	Q43.2	Autres anomalies fonctionnelles congénitales du côlon
K64.9	Hémorroïdes, sans autre précision	Q43.3	Malformations congénitales de fixation de l'intestin
K66.0	Adhérences péritonéales	Q43.40	Duplication de l'intestin grêle
K66.1	Hémopéritoine	Q43.41	Duplication du côlon
K66.8	Autres maladies précisées du péritoine	Q43.42	Duplication du rectum
K66.9	Maladie du péritoine, sans précision	Q43.49	Duplication de l'intestin, non précisée
K90.0	Maladie cœliaque	Q43.5	Ectopie de l'anus
K90.1	Sprue tropicale	Q43.6	Fistule congénitale du rectum et de l'anus
K90.2	Syndrome de l'anse borgne, non classé ailleurs	Q43.7	Persistance du cloaque
K90.3	Stéatorrhée pancréatique	Q43.8	Autres malformations congénitales précisées de l'intestin
K90.4	Malabsorption due à une intolérance, non classée ailleurs	Q43.9	Malformation congénitale de l'intestin, sans précision
K90.8	Autres malabsorptions intestinales	Q45.8	Autres malformations congénitales précisées de l'appareil digestif
K90.9	Malabsorption intestinale, sans précision	Q45.9	Malformation congénitale de l'appareil digestif, sans précision
K91.0	Vomissements consécutifs à une intervention gastro-intestinale	Q79.2	Exomphale
K91.1	Syndromes consécutifs à une intervention gastrique	Q79.3	Gastroschisis
K91.2	Malabsorption post-chirurgicale, non classée ailleurs	Q79.4	Aplasia congénitale de la musculature abdominale
K91.3	Occlusion intestinale post-opératoire, non classée ailleurs	Q79.5	Autres malformations congénitales de la paroi abdominale
K91.4	Mauvais résultats fonctionnels d'une colostomie et d'une entérostomie	Q89.3	Situs inversus
K91.80	Inflammation généralisée des muqueuses par immunodéficience	R10.0	Syndrome abdominal aigu
K91.81	Insuffisances d'anastomoses et sutures après opérations de la vésicule et des voies biliaires	R10.1	Douleur localisée à la partie supérieure de l'abdomen
K91.82	Insuffisances d'anastomoses et sutures après opérations du pancréas	R10.3	Douleur localisée à d'autres parties inférieures de l'abdomen
K91.83	Insuffisances d'anastomoses et sutures après opérations d'autres organes du système digestif	R10.4	Douleurs abdominales, autres et non précisées
K91.88	Autres atteintes de l'appareil digestif après un acte à visée thérapeutique, non classées ailleurs	R11	Nausées et vomissements
K91.9	Atteinte de l'appareil digestif après un acte à visée diagnostique et thérapeutique, sans précision	R12	Pyrosis
K92.8	Autres maladies précisées du système digestif	R13.0	Dysphagie nécessitant une surveillance pendant la prise de nourriture
K92.9	Maladie du système digestif, sans précision	R13.1	Dysphagie sur trachéostomie nécessitant une aspiration avec canule trachéale (partiellement) obstruée
N80.5	Endométriose de l'intestin	R13.9	Autres dysphagies, non précisées
N82.2	Fistule du vagin à l'intestin grêle		
N82.3	Fistule du vagin au côlon		

R14	Flatulence et troubles apparentés	S27.83	Lésion traumatique d'autres organes et structures intrathoraciques précisés: Œsophage (partie thoracique)
R15	Incontinence des matières fécales		
R19.0	Tuméfaction et masse intra-abdominales et pelviennes	S36.3	Lésion traumatique de l'estomac
R19.1	Bruits abdominaux anormaux	S36.40	Lésion traumatique de l'intestin grêle: Intestin grêle, partie non précisée
R19.2	Péristaltisme apparent		
R19.3	Contracture abdominale	S36.41	Lésion traumatique de l'intestin grêle: Duodénum
R19.4	Modification du transit intestinal	S36.49	Lésion traumatique de l'intestin grêle: Autres parties et parties multiples de l'intestin grêle
R19.5	Autres anomalies des matières fécales		
R19.8	Autres symptômes et signes précisés relatifs à l'appareil digestif et à l'abdomen	S36.50	Lésion traumatique du côlon: Gros intestin/côlon, partie non précisée
R85.0	Résultats anormaux de prélèvements effectués sur l'appareil digestif et la cavité abdominale: Taux anormal d'enzymes	S36.51	Lésion traumatique du côlon: Côlon ascendant
		S36.52	Lésion traumatique du côlon: Côlon transverse
R85.1	Résultats anormaux de prélèvements effectués sur l'appareil digestif et la cavité abdominale: Taux anormal d'hormones	S36.53	Lésion traumatique du côlon: Côlon descendant
		S36.54	Lésion traumatique du côlon: Côlon sigmoïde
R85.2	Résultats anormaux de prélèvements effectués sur l'appareil digestif et la cavité abdominale: Taux anormal de drogues, autres substances médicamenteuses ou biologiquement actives	S36.59	Lésion traumatique du côlon: Autres parties et parties multiples du gros intestin
		S36.6	Lésion traumatique du rectum
R85.3	Résultats anormaux de prélèvements effectués sur l'appareil digestif et la cavité abdominale: Taux anormal de substances d'origine principalement non médicinale	S36.7	Lésion traumatique de multiples organes intra-abdominaux
		S36.81	Lésion traumatique: Péritoine
R85.4	Résultats anormaux de prélèvements effectués sur l'appareil digestif et la cavité abdominale: Résultats immunologiques anormaux	S36.82	Lésion traumatique: Mésentère
		S36.9	Lésion traumatique d'un organe intra-abdominal non précisé
R85.5	Résultats anormaux de prélèvements effectués sur l'appareil digestif et la cavité abdominale: Résultats microbiologiques anormaux	T18.1	Corps étranger dans l'œsophage
		T18.2	Corps étranger dans l'estomac
R85.6	Résultats anormaux de prélèvements effectués sur l'appareil digestif et la cavité abdominale: Résultats cytologiques anormaux	T18.3	Corps étranger dans l'intestin grêle
		T18.4	Corps étranger dans le côlon
R85.7	Résultats anormaux de prélèvements effectués sur l'appareil digestif et la cavité abdominale: Résultats histologiques anormaux	T18.5	Corps étranger dans l'anus et le rectum
		T18.8	Corps étranger de localisations autres et multiples dans les voies digestives
R85.8	Résultats anormaux de prélèvements effectués sur l'appareil digestif et la cavité abdominale: Autres résultats anormaux	T18.9	Corps étranger dans les voies digestives, partie non précisée
R85.9	Résultats anormaux de prélèvements effectués sur l'appareil digestif et la cavité abdominale: Résultat anormal, sans précision	T28.1	Brûlure de l'œsophage
		T28.2	Brûlure d'autres parties des voies digestives
R93.3	Résultats anormaux d'imagerie diagnostique d'autres parties des voies digestives	T28.6	Corrosion de l'œsophage
		T28.7	Corrosion d'autres parties des voies digestives
R93.5	Résultats anormaux d'imagerie diagnostique d'autres parties de l'abdomen, y compris l'espace rétropéritonéal	Z43.1	Surveillance de gastrostomie
		Z43.2	Surveillance d'iléostomie
		Z43.3	Surveillance de colostomie
		Z43.4	Surveillance d'autres stomies de l'appareil digestif
		Z46.5	Mise en place et ajustement d'une iléostomie et autres dispositifs gastro-intestinaux

### diagnostic principal G46-3

K20	Œsophagite	K21.9	Reflux gastro-œsophagien sans œsophagite
K21.0	Reflux gastro-œsophagien avec œsophagite		

### procédure G46-4

42.22†↔	Oesophagoscopie par orifice artificiel (stomie)	44.99.60†↔	Insertion ou remplacement de prothèse auto-expansible dans l'estomac, par endoscopie
42.23†↔	Autre oesophagoscopie	44.99.70†↔	Enlèvement endoscopique de prothèse de l'estomac
42.24†↔	Biopsie fermée de l'œsophage [par voie endoscopique]	44.99.90†↔	Autres opérations endoscopique de l'estomac
42.92†↔	Dilatation de l'œsophage	45.13.10†↔	Oesophago-gastroduodénoscopie
43.11†↔	Gastrostomie percutanée [endoscopique] [PEG]	45.13.20†↔	Endoscopie de l'intestin grêle par capsule téléométrique
43.41.10†↔	Réséction muqueuse de l'estomac par endoscopie	45.13.30†↔	Entéroscopie simple
43.41.11†↔	Dissection sous-muqueuse de l'estomac par endoscopie	45.13.31†↔	Entéroscopie à ballonnet
43.41.20†↔	Excision ou destruction endoscopique de lésion ou de tissu gastrique par électrocoagulation, thermocoagulation, cryocoagulation ou par radiofréquence	45.14†↔	Biopsie fermée [endoscopique] de l'intestin grêle
43.41.29†↔	Excision ou destruction endoscopique de lésion ou de tissu de l'estomac, autre technique	45.16†↔	Oesophago-gastroduodénoscopie avec biopsie fermée
44.13†↔	Autre gastroscopie	45.17†↔	Entéroscopie diagnostique (endoscopie du jéjunum distal et de l'iléon)
44.14†↔	Biopsie fermée [endoscopique] de l'estomac	50.11.00†↔	Biopsie fermée [à l'aiguille] du foie, SAP
44.22†↔	Dilatation endoscopique du pylore	50.11.09†↔	Biopsie fermée [à l'aiguille] du foie, autre
44.63.10†↔	Fermeture endoscopique d'autre fistule gastrique	50.11.11†↔	Biopsie à l'aiguille du foie, percutanée
44.96.15†↔	Réparation par cathéter après Gastric Banding, sans intervention intra-abdominale	50.11.12†↔	Cytoponction échoguidée du foie
44.99.00†↔	Autres opérations de l'estomac, SAP	98.02†↔	Extraction de corps étranger intraluminal de l'œsophage, sans incision
44.99.10†↔	Dilatation endoscopique de l'estomac	98.03†↔	Extraction de corps étranger intraluminal de l'estomac et de l'intestin grêle, sans incision
44.99.20†↔	Anse largable et clip gastrique, par endoscopie		
44.99.50†↔	Insertion ou remplacement de prothèse non auto-expansible dans l'estomac, par endoscopie		

**procédure G46-5**

- 42.09.10†↔ Autre incision endoscopique de l'œsophage  
 42.33.00†↔ Excision ou destruction de lésion ou de tissu de l'œsophage par endoscopie, SAP  
 42.33.10†↔ Résection muqueuse de l'œsophage par endoscopie  
 42.33.11†↔ Dissection sous-muqueuse de l'œsophage par endoscopie  
 42.33.20†↔ Excision ou destruction endoscopique de lésion ou de tissu de l'œsophage, par électroablation, thermoablation ou cryoablation  
 42.33.21†↔ Excision ou destruction endoscopique de lésion ou de tissu de l'œsophage, thérapie photodynamique  
 42.33.22†↔ Excision ou destruction endoscopique de lésion ou de tissu de l'œsophage, au laser  
 42.33.23†↔ Excision ou destruction endoscopique de lésion ou de tissu de l'œsophage, par radiofréquence  
 42.33.29†↔ Excision ou destruction endoscopique de lésion ou de tissu de l'œsophage, autre technique  
 42.33.30†↔ Insertion d'applicateur radioactif dans l'œsophage, par endoscopie  
 42.33.99†↔ Excision ou destruction de lésion ou de tissu de l'œsophage par endoscopie, autre  
 42.7x.10†↔ Oesophagomyotomie, par endoscopie  
 42.7x.20†↔ Oesophagomyotomie pharyngo-cervicale, par endoscopie  
 42.7x.30†↔ Oesophago-gastromyotomie endoscopique  
 42.81.00†↔ Insertion d'un tube permanent dans l'œsophage, SAP  
 42.81.10†↔ Insertion et remplacement de prothèse non auto-expansible (tube permanent) dans l'œsophage, par endoscopie  
 42.81.11†↔ Insertion et remplacement de deux prothèses non auto-expansibles (tubes permanents) dans l'œsophage, par endoscopie  
 42.81.12†↔ Insertion et remplacement de plus de deux prothèses non auto-expansibles (tubes permanents) dans l'œsophage, par endoscopie  
 42.81.40†↔ Insertion et remplacement de prothèse auto-expansible (tube permanent) dans l'œsophage, par endoscopie  
 42.81.41†↔ Insertion et remplacement de deux prothèses auto-expansibles (tubes permanents) dans l'œsophage, par endoscopie  
 42.81.99†↔ Insertion d'un tube permanent dans l'œsophage, autre  
 42.88.10†↔ Enlèvement de prothèse de l'œsophage, par endoscopie  
 42.99.20†↔ Autre opération de l'œsophage, procédure anti-reflux sur l'œsophage, par endoscopie  
 42.99.30†↔ Autre opération de l'œsophage, système anti-reflux pour soutenir la fonction du sphincter œsophagien, SAP  
 42.99.39†↔ Autre opération de l'œsophage, système anti-reflux pour soutenir la fonction du sphincter œsophagien, autre  
 42.99.41†↔ Anse largable et clip œsophagien, par endoscopie  
 43.41.10†↔ Résection muqueuse de l'estomac par endoscopie  
 43.41.11†↔ Dissection sous-muqueuse de l'estomac par endoscopie  
 43.41.20†↔ Excision ou destruction endoscopique de lésion ou de tissu gastrique par électrocoagulation, thermocoagulation, cryocoagulation ou par radiofréquence  
 43.41.29†↔ Excision ou destruction endoscopique de lésion ou de tissu de l'estomac, autre technique  
 44.32†↔ Gastro-jéjunostomie percutanée [endoscopique]  
 44.43.00†↔ Contrôle endoscopique d'hémorragie gastrique ou duodénale, SAP  
 44.43.10†↔ Sclérose endoscopique de varices gastriques  
 44.43.20†↔ Ligature endoscopique de varices gastriques  
 44.43.99†↔ Contrôle endoscopique d'hémorragie gastrique ou duodénale, autre  
 44.63.10†↔ Fermeture endoscopique d'autre fistule gastrique  
 44.96.15†↔ Réparation par cathéter après Gastric Banding, sans intervention intra-abdominale  
 44.99.00†↔ Autres opérations de l'estomac, SAP  
 44.99.10†↔ Dilatation endoscopique de l'estomac  
 44.99.20†↔ Anse largable et clip gastrique, par endoscopie  
 44.99.50†↔ Insertion ou remplacement de prothèse non auto-expansible dans l'estomac, par endoscopie  
 44.99.60†↔ Insertion ou remplacement de prothèse auto-expansible dans l'estomac, par endoscopie  
 44.99.70†↔ Enlèvement endoscopique de prothèse de l'estomac  
 44.99.90†↔ Autres opérations endoscopiques de l'estomac  
 45.00†↔ Incision de l'intestin, SAP  
 45.30.00†↔ Excision ou destruction endoscopique de lésion du duodénum, SAP  
 45.30.10†↔ Résection muqueuse du duodénum par endoscopie  
 45.30.11†↔ Excision endoscopique de lésion du duodénum  
 45.30.20†↔ Destruction endoscopique de lésion du duodénum, par électrocoagulation, thermocoagulation ou cryocoagulation  
 45.30.29†↔ Autre destruction endoscopique de lésion du duodénum  
 45.30.99†↔ Excision ou destruction endoscopique de lésion du duodénum, autre  
 46.32†↔ Jéjunostomie percutanée [endoscopique]  
 46.72.00†↔ Fermeture de fistule duodénale, SAP  
 46.72.10†↔ Fermeture endoscopique de fistule duodénale  
 46.72.99†↔ Fermeture de fistule duodénale, autre  
 46.74.00†↔ Fermeture de fistule d'intestin grêle, sauf duodénale, SAP  
 46.74.10†↔ Fermeture endoscopique de fistule d'intestin grêle, sauf duodénale  
 46.74.99†↔ Fermeture de fistule d'intestin grêle, sauf duodénale, autre  
 52.01.00†↔ Drainage de kyste pancréatique par cathéter, SAP  
 52.01.11†↔ Drainage transgastrique d'un kyste pancréatique, par endoscopie  
 52.01.21†↔ Drainage transduodénal d'un kyste pancréatique, par endoscopie  
 52.01.99†↔ Drainage de kyste pancréatique par cathéter, autre  
 52.09.21†↔ Ponction transgastrique de (pseudo)kyste pancréatique, sous échocardiographie  
 52.09.22†↔ Ponction transduodénale de (pseudo)kyste pancréatique, sous échocardiographie  
 97.02†↔ Remplacement de tube de gastrostomie  
 97.03†↔ Remplacement de tube ou de matériel d'entérostomie de l'intestin grêle

**procédure G46-6**

- 42.22†↔ Oesophagoscopie par orifice artificiel (stomie)  
 42.92†↔ Dilatation de l'œsophage  
 43.41.10†↔ Résection muqueuse de l'estomac par endoscopie  
 43.41.11†↔ Dissection sous-muqueuse de l'estomac par endoscopie  
 43.41.20†↔ Excision ou destruction endoscopique de lésion ou de tissu gastrique par électrocoagulation, thermocoagulation, cryocoagulation ou par radiofréquence  
 43.41.29†↔ Excision ou destruction endoscopique de lésion ou de tissu de l'estomac, autre technique  
 43.42†↔ Excision locale d'autre lésion ou de tissu de l'estomac  
 44.22†↔ Dilatation endoscopique du pylore  
 44.63.10†↔ Fermeture endoscopique d'autre fistule gastrique  
 44.96.15†↔ Réparation par cathéter après Gastric Banding, sans intervention intra-abdominale  
 44.99.00†↔ Autres opérations de l'estomac, SAP  
 44.99.10†↔ Dilatation endoscopique de l'estomac  
 44.99.20†↔ Anse largable et clip gastrique, par endoscopie  
 44.99.50†↔ Insertion ou remplacement de prothèse non auto-expansible dans l'estomac, par endoscopie  
 44.99.60†↔ Insertion ou remplacement de prothèse auto-expansible dans l'estomac, par endoscopie  
 44.99.70†↔ Enlèvement endoscopique de prothèse de l'estomac  
 44.99.90†↔ Autres opérations endoscopiques de l'estomac  
 50.11.00†↔ Biopsie fermée [à l'aiguille] du foie, SAP  
 50.11.09†↔ Biopsie fermée [à l'aiguille] du foie, autre  
 50.11.11†↔ Biopsie à l'aiguille du foie, percutanée  
 50.11.12†↔ Cytoponction échoguidée du foie  
 98.02†↔ Extraction de corps étranger intraluminal de l'œsophage, sans incision  
 98.03†↔ Extraction de corps étranger intraluminal de l'estomac et de l'intestin grêle, sans incision

**procédure G46-7**

- 42.09.10†↔ Autre incision endoscopique de l'œsophage  
 42.22†↔ Oesophagoscopie par orifice artificiel (stomie)  
 42.33.00†↔ Excision ou destruction de lésion ou de tissu de l'œsophage par endoscopie, SAP  
 42.33.10†↔ Résection muqueuse de l'œsophage par endoscopie  
 42.33.11†↔ Dissection sous-muqueuse de l'œsophage par endoscopie  
 42.33.20†↔ Excision ou destruction endoscopique de lésion ou de tissu de l'œsophage, par électroablation, thermoablation ou cryoablation  
 42.33.21†↔ Excision ou destruction endoscopique de lésion ou de tissu de l'œsophage, thérapie photodynamique  
 42.33.22†↔ Excision ou destruction endoscopique de lésion ou de tissu de l'œsophage, au laser  
 42.33.23†↔ Excision ou destruction endoscopique de lésion ou de tissu de l'œsophage, par radiofréquence  
 42.33.29†↔ Excision ou destruction endoscopique de lésion ou de tissu de l'œsophage, autre technique  
 42.33.30†↔ Insertion d'applicateur radioactif dans l'œsophage, par endoscopie  
 42.33.99†↔ Excision ou destruction de lésion ou de tissu de l'œsophage par endoscopie, autre  
 42.7x.10†↔ Oesophagomyotomie, par endoscopie  
 42.7x.20†↔ Oesophagomyotomie pharyngo-cervicale, par endoscopie  
 42.7x.30†↔ Oesophago-gastromyotomie endoscopique  
 42.81.00†↔ Insertion d'un tube permanent dans l'œsophage, SAP  
 42.81.10†↔ Insertion et remplacement de prothèse non auto-expansible (tube permanent) dans l'œsophage, par endoscopie  
 42.81.11†↔ Insertion et remplacement de deux prothèses non auto-expansibles (tubes permanents) dans l'œsophage, par endoscopie  
 42.81.12†↔ Insertion et remplacement de plus de deux prothèses non auto-expansibles (tubes permanents) dans l'œsophage, par endoscopie  
 42.81.40†↔ Insertion et remplacement de prothèse auto-expansible (tube permanent) dans l'œsophage, par endoscopie  
 42.81.41†↔ Insertion et remplacement de deux prothèses auto-expansibles (tubes permanents) dans l'œsophage, par endoscopie  
 42.81.99†↔ Insertion d'un tube permanent dans l'œsophage, autre  
 42.88.10†↔ Enlèvement de prothèse de l'œsophage, par endoscopie  
 42.92†↔ Dilatation de l'œsophage  
 42.99.20†↔ Autre opération de l'œsophage, procédure anti-reflux sur l'œsophage, par endoscopie  
 42.99.30†↔ Autre opération de l'œsophage, système anti-reflux pour soutenir la fonction du sphincter œsophagien, SAP  
 42.99.39†↔ Autre opération de l'œsophage, système anti-reflux pour soutenir la fonction du sphincter œsophagien, autre  
 42.99.41†↔ Anse largable et clip œsophagien, par endoscopie  
 43.41.10†↔ Résection muqueuse de l'estomac par endoscopie  
 43.41.11†↔ Dissection sous-muqueuse de l'estomac par endoscopie  
 43.41.20†↔ Excision ou destruction endoscopique de lésion ou de tissu gastrique par électrocoagulation, thermocoagulation, cryocoagulation ou par radiofréquence  
 43.41.29†↔ Excision ou destruction endoscopique de lésion ou de tissu de l'estomac, autre technique  
 43.42†↔ Excision locale d'autre lésion ou de tissu de l'estomac  
 44.22†↔ Dilatation endoscopique du pylore  
 44.32†↔ Gastro-jéjunostomie percutanée [endoscopique]  
 44.43.00†↔ Contrôle endoscopique d'hémorragie gastrique ou duodénale, SAP  
 44.43.10†↔ Sclérose endoscopique de varices gastriques  
 44.43.20†↔ Ligature endoscopique de varices gastriques  
 44.43.99†↔ Contrôle endoscopique d'hémorragie gastrique ou duodénale, autre  
 44.63.10†↔ Fermeture endoscopique d'autre fistule gastrique  
 44.96.15†↔ Réparation par cathéter après Gastric Banding, sans intervention intra-abdominale  
 44.99.00†↔ Autres opérations de l'estomac, SAP  
 44.99.10†↔ Dilatation endoscopique de l'estomac  
 44.99.20†↔ Anse largable et clip gastrique, par endoscopie  
 44.99.50†↔ Insertion ou remplacement de prothèse non auto-expansible dans l'estomac, par endoscopie  
 44.99.60†↔ Insertion ou remplacement de prothèse auto-expansible dans l'estomac, par endoscopie  
 44.99.70†↔ Enlèvement endoscopique de prothèse de l'estomac  
 44.99.90†↔ Autres opérations endoscopique de l'estomac  
 45.00†↔ Incision de l'intestin, SAP  
 45.30.00†↔ Excision ou destruction endoscopique de lésion du duodénum, SAP  
 45.30.10†↔ Résection muqueuse du duodénum par endoscopie  
 45.30.11†↔ Excision endoscopique de lésion du duodénum  
 45.30.20†↔ Destruction endoscopique de lésion du duodénum, par électrocoagulation, thermocoagulation ou cryocoagulation  
 45.30.29†↔ Autre destruction endoscopique de lésion du duodénum  
 45.30.99†↔ Excision ou destruction endoscopique de lésion du duodénum, autre  
 46.32†↔ Jéjunostomie percutanée [endoscopique]  
 46.72.00†↔ Fermeture de fistule duodénale, SAP  
 46.72.10†↔ Fermeture endoscopique de fistule duodénale  
 46.72.99†↔ Fermeture de fistule duodénale, autre  
 46.74.00†↔ Fermeture de fistule d'intestin grêle, sauf duodénale, SAP  
 46.74.10†↔ Fermeture endoscopique de fistule d'intestin grêle, sauf duodénale  
 46.74.99†↔ Fermeture de fistule d'intestin grêle, sauf duodénale, autre  
 50.11.00†↔ Biopsie fermée [à l'aiguille] du foie, SAP  
 50.11.09†↔ Biopsie fermée [à l'aiguille] du foie, autre  
 50.11.11†↔ Biopsie à l'aiguille du foie, percutanée  
 50.11.12†↔ Cytoponction échoguidée du foie  
 52.01.00†↔ Drainage de kyste pancréatique par cathéter, SAP  
 52.01.11†↔ Drainage transgastrique d'un kyste pancréatique, par endoscopie  
 52.01.21†↔ Drainage transduodénal d'un kyste pancréatique, par endoscopie  
 52.01.99†↔ Drainage de kyste pancréatique par cathéter, autre  
 52.09.21†↔ Ponction transgastrique de (pseudo)kyste pancréatique, sous échoendoscopie  
 52.09.22†↔ Ponction transduodénale de (pseudo)kyste pancréatique, sous échoendoscopie  
 97.02†↔ Remplacement de tube de gastrostomie  
 97.03†↔ Remplacement de tube ou de matériel d'entérostomie de l'intestin grêle  
 98.02†↔ Extraction de corps étranger intraluminal de l'œsophage, sans incision  
 98.03†↔ Extraction de corps étranger intraluminal de l'estomac et de l'intestin grêle, sans incision

**procédure G46-8**

- 42.99.20†↔ Autre opération de l'œsophage, procédure anti-reflux sur l'œsophage, par endoscopie  
 42.99.30†↔ Autre opération de l'œsophage, système anti-reflux pour soutenir la fonction du sphincter œsophagien, SAP

**procédure G46-9**

- 42.22†↔ Oesophagoscopie par orifice artificiel (stomie)  
 42.23†↔ Autre oesophagoscopie  
 42.24†↔ Biopsie fermée de l'œsophage [par voie endoscopique]  
 42.92†↔ Dilatation de l'œsophage

42.99.20†↔ Autre opération de l'œsophage, procédure anti-reflux sur l'œsophage, par endoscopie	44.99.50†↔ Insertion ou remplacement de prothèse non auto-expandible dans l'estomac, par endoscopie
42.99.30†↔ Autre opération de l'œsophage, système anti-reflux pour soutenir la fonction du sphincter œsophagien, SAP	44.99.60†↔ Insertion ou remplacement de prothèse auto-expandible dans l'estomac, par endoscopie
42.99.39†↔ Autre opération de l'œsophage, système anti-reflux pour soutenir la fonction du sphincter œsophagien, autre	44.99.70†↔ Enlèvement endoscopique de prothèse de l'estomac
43.11†↔ Gastrostomie percutanée [endoscopique] [PEG]	44.99.90†↔ Autres opérations endoscopique de l'estomac
43.41.10†↔ Résection muqueuse de l'estomac par endoscopie	45.13.10†↔ Oesophago-gastroduodénoscopie
43.41.11†↔ Dissection sous-muqueuse de l'estomac par endoscopie	45.13.20†↔ Endoscopie de l'intestin grêle par capsule téléométrique
43.41.20†↔ Excision ou destruction endoscopique de lésion ou de tissu gastrique par électrocoagulation, thermocoagulation, cryocoagulation ou par radiofréquence	45.13.30†↔ Entéroscopie simple
43.41.29†↔ Excision ou destruction endoscopique de lésion ou de tissu de l'estomac, autre technique	45.13.31†↔ Entéroscopie à ballonnet
44.13†↔ Autre gastroscopie	45.14†↔ Biopsie fermée [endoscopique] de l'intestin grêle
44.14†↔ Biopsie fermée [endoscopique] de l'estomac	45.16†↔ Oesophago-gastroduodénoscopie avec biopsie fermée
44.22†↔ Dilatation endoscopique du pylore	45.17†↔ Entéroscopie diagnostique (endoscopie du jéjunum distal et de l'iléon)
44.63.10†↔ Fermeture endoscopique d'autre fistule gastrique	50.11.00†↔ Biopsie fermée [à l'aiguille] du foie, SAP
44.96.15†↔ Réparation par cathéter après Gastric Banding, sans intervention intra-abdominale	50.11.09†↔ Biopsie fermée [à l'aiguille] du foie, autre
44.99.00†↔ Autres opérations de l'estomac, SAP	50.11.11†↔ Biopsie à l'aiguille du foie, percutanée
44.99.10†↔ Dilatation endoscopique de l'estomac	50.11.12†↔ Cytoponction échoguidée du foie
44.99.20†↔ Anse largable et clip gastrique, par endoscopie	98.02†↔ Extraction de corps étranger intraluminal de l'œsophage, sans incision
	98.03†↔ Extraction de corps étranger intraluminal de l'estomac et de l'intestin grêle, sans incision

**procédure G46-10**

93.92.10†↔ Anesthésie intraveineuse	93.92.12†↔ Anesthésie équilibrée
93.92.11†↔ Anesthésie par inhalation	

**ADRG G47****Autre gastroscopie pour maladies graves des organes digestifs sans CC extrêmement sévères ou sévères, ou gastroscopie, âge < 15 ans**

Procédure dans le tableau G47-3 ou diagnostic principal dans le tableau G47-1 et procédure dans le tableau G47-4 ou diagnostic principal dans le tableau G47-2 et procédure dans le tableau G47-5 ou Âge < 15 années et au moins un(e) procédure dans le tableau G47-6

**DRG G47Z****Autre gastroscopie pour maladies graves des organes digestifs sans CC extrêmement sévères ou sévères, ou gastroscopie, âge < 15 ans****diagnostic principal G47-1**

C15.0	Tumeur maligne: Œsophage cervical	C18.2	Tumeur maligne: Côlon ascendant
C15.1	Tumeur maligne: Œsophage thoracique	C18.3	Tumeur maligne: Angle droit du côlon [hepatica]
C15.2	Tumeur maligne: Œsophage abdominal	C18.4	Tumeur maligne: Côlon transverse
C15.3	Tumeur maligne: Tiers supérieur de l'œsophage	C18.5	Tumeur maligne: Angle gauche du côlon [splénique]
C15.4	Tumeur maligne: Tiers moyen de l'œsophage	C18.6	Tumeur maligne: Côlon descendant
C15.5	Tumeur maligne: Tiers inférieur de l'œsophage	C18.7	Tumeur maligne: Côlon sigmoïde
C15.8	Tumeur maligne: Lésion à localisations contiguës de l'œsophage	C18.8	Tumeur maligne: Lésion à localisations contiguës du côlon
C15.9	Tumeur maligne: Œsophage, sans précision	C18.9	Tumeur maligne: Côlon, sans précision
C16.0	Tumeur maligne: Cardia	C19	Tumeur maligne de la jonction recto-sigmoïdienne
C16.1	Tumeur maligne: Fundus	C20	Tumeur maligne du rectum
C16.2	Tumeur maligne: Corps de l'estomac	K50.0	Maladie de Crohn de l'intestin grêle
C16.3	Tumeur maligne: Antre pylorique	K50.1	Maladie de Crohn du gros intestin
C16.4	Tumeur maligne: Pylore	K50.80	Maladie de Crohn gastrique
C16.5	Tumeur maligne: Petite courbure de l'estomac, sans précision	K50.81	Maladie de Crohn de l'oesophage
C16.6	Tumeur maligne: Grande courbure de l'estomac, sans précision	K50.82	Maladie de Crohn de l'oesophage et du tractus gastro-intestinal sur plusieurs segments
C16.8	Tumeur maligne: Lésion à localisations contiguës de l'estomac	K50.88	Autres formes de la maladie de Crohn
C16.9	Tumeur maligne: Estomac, sans précision	K50.9	Maladie de Crohn, sans précision
C17.0	Tumeur maligne: Duodénum	K51.0	Pancolite ulcéreuse (chronique)
C17.1	Tumeur maligne: Jéjunum	K51.2	Rectite ulcéreuse (chronique)
C17.2	Tumeur maligne: Iléon	K51.3	Recto-sigmoïdite ulcéreuse (chronique)
C17.3	Tumeur maligne: Diverticule de Meckel	K51.4	Polypes inflammatoires du côlon
C17.8	Tumeur maligne: Lésion à localisations contiguës de l'intestin grêle	K51.5	Colite latérale gauche
C17.9	Tumeur maligne: Intestin grêle, sans précision	K51.8	Autres recto-colites hémorragiques
C18.0	Tumeur maligne: Cæcum	K51.9	Recto-colite hémorragique, sans précision
C18.1	Tumeur maligne: Appendice		

## diagnostic principal G47-2

C15.0	Tumeur maligne: Œsophage cervical	K22.1	Ulcère de l'œsophage
C15.1	Tumeur maligne: Œsophage thoracique	K22.6	Syndrome de Mallory-Weiss
C15.2	Tumeur maligne: Œsophage abdominal	K25.0	Ulcère de l'estomac: Aigu avec hémorragie
C15.3	Tumeur maligne: Tiers supérieur de l'œsophage	K25.1	Ulcère de l'estomac: Aigu avec perforation
C15.4	Tumeur maligne: Tiers moyen de l'œsophage	K25.2	Ulcère de l'estomac: Aigu avec hémorragie et perforation
C15.5	Tumeur maligne: Tiers inférieur de l'œsophage	K25.3	Ulcère de l'estomac: Aigu sans hémorragie ni perforation
C15.8	Tumeur maligne: Lésion à localisations contiguës de l'œsophage	K25.4	Ulcère de l'estomac: Chronique ou non précisé, avec hémorragie
C15.9	Tumeur maligne: Œsophage, sans précision	K25.5	Ulcère de l'estomac: Chronique ou non précisé, avec perforation
C16.0	Tumeur maligne: Cardia	K25.6	Ulcère de l'estomac: Chronique ou non précisé, avec hémorragie et perforation
C16.1	Tumeur maligne: Fundus		
C16.2	Tumeur maligne: Corps de l'estomac	K25.7	Ulcère de l'estomac: Chronique sans hémorragie ni perforation
C16.3	Tumeur maligne: Antre pylorique	K25.9	Ulcère de l'estomac: Non précisé comme étant aigu ou chronique, sans hémorragie ni perforation
C16.4	Tumeur maligne: Pylore		
C16.5	Tumeur maligne: Petite courbure de l'estomac, sans précision	K26.0	Ulcère du duodénum: Aigu avec hémorragie
C16.6	Tumeur maligne: Grande courbure de l'estomac, sans précision	K26.1	Ulcère du duodénum: Aigu avec perforation
C16.8	Tumeur maligne: Lésion à localisations contiguës de l'estomac	K26.2	Ulcère du duodénum: Aigu avec hémorragie et perforation
C16.9	Tumeur maligne: Estomac, sans précision	K26.3	Ulcère du duodénum: Aigu sans hémorragie ni perforation
C17.0	Tumeur maligne: Duodénum	K26.4	Ulcère du duodénum: Chronique ou non précisé, avec hémorragie
C17.1	Tumeur maligne: Jéjunum		
C17.2	Tumeur maligne: Iléon	K26.5	Ulcère du duodénum: Chronique ou non précisé, avec perforation
C17.3	Tumeur maligne: Diverticule de Meckel		
C17.8	Tumeur maligne: Lésion à localisations contiguës de l'intestin grêle	K26.6	Ulcère du duodénum: Chronique ou non précisé, avec hémorragie et perforation
C17.9	Tumeur maligne: Intestin grêle, sans précision	K26.7	Ulcère du duodénum: Chronique sans hémorragie ni perforation
C18.0	Tumeur maligne: Cæcum	K26.9	Ulcère du duodénum: Non précisé comme étant aigu ou chronique, sans hémorragie ni perforation
C18.1	Tumeur maligne: Appendice		
C18.2	Tumeur maligne: Côlon ascendant	K27.0	Ulcère digestif, de siège non précisé: Aigu avec hémorragie
C18.3	Tumeur maligne: Angle droit du côlon [hepatica]	K27.1	Ulcère digestif, de siège non précisé: Aigu avec perforation
C18.4	Tumeur maligne: Côlon transverse	K27.2	Ulcère digestif, de siège non précisé: Aigu avec hémorragie et perforation
C18.5	Tumeur maligne: Angle gauche du côlon [splénique]		
C18.6	Tumeur maligne: Côlon descendant	K27.3	Ulcère digestif, de siège non précisé: Aigu sans hémorragie ni perforation
C18.7	Tumeur maligne: Côlon sigmoïde		
C18.8	Tumeur maligne: Lésion à localisations contiguës du côlon	K27.4	Ulcère digestif, de siège non précisé: Chronique ou non précisé, avec hémorragie
C18.9	Tumeur maligne: Côlon, sans précision		
C19	Tumeur maligne de la jonction recto-sigmoïdienne	K27.5	Ulcère digestif, de siège non précisé: Chronique ou non précisé, avec perforation
C20	Tumeur maligne du rectum		
C21.0	Tumeur maligne: Anus, sans précision	K27.6	Ulcère digestif, de siège non précisé: Chronique ou non précisé, avec hémorragie et perforation
C21.1	Tumeur maligne: Canal anal		
C21.2	Tumeur maligne: Zone cloacale	K27.7	Ulcère digestif, de siège non précisé: Chronique sans hémorragie ni perforation
C21.8	Tumeur maligne: Lésion à localisations contiguës du rectum, de l'anus et du canal anal	K27.9	Ulcère digestif, de siège non précisé: Non précisé comme étant aigu ou chronique, sans hémorragie ni perforation
C26.0	Tumeur maligne: Tractus intestinal, partie non précisée	K28.0	Ulcère gastro-jéjunal: Aigu avec hémorragie
C26.8	Tumeur maligne: Lésion à localisations contiguës de l'appareil digestif	K28.1	Ulcère gastro-jéjunal: Aigu avec perforation
C26.9	Tumeur maligne: Sièges mal définis de l'appareil digestif	K28.2	Ulcère gastro-jéjunal: Aigu avec hémorragie et perforation
C45.1	Mésothéliome du péritoine	K28.3	Ulcère gastro-jéjunal: Aigu sans hémorragie ni perforation
C48.1	Tumeur maligne: Parties précisées du péritoine	K28.4	Ulcère gastro-jéjunal: Chronique ou non précisé, avec hémorragie
C48.2	Tumeur maligne: Péritoine, sans précision		
C48.8	Tumeur maligne: Lésion à localisations contiguës du rétropéritoine et du péritoine	K28.5	Ulcère gastro-jéjunal: Chronique ou non précisé, avec perforation
C76.2	Tumeur maligne: Abdomen	K28.6	Ulcère gastro-jéjunal: Chronique ou non précisé, avec hémorragie et perforation
C78.4	Tumeur maligne secondaire de l'intestin grêle	K28.7	Ulcère gastro-jéjunal: Chronique sans hémorragie ni perforation
C78.5	Tumeur maligne secondaire du gros intestin et du rectum	K28.9	Ulcère gastro-jéjunal: Non précisé comme étant aigu ou chronique, sans hémorragie ni perforation
C78.6	Tumeur maligne secondaire du rétropéritoine et du péritoine		
C78.8	Tumeur maligne secondaire des organes digestifs, autres et non précisés	K29.0	Gastrite hémorragique aiguë
D00.1	Carcinoma in situ: Œsophage	K31.1	Sténose pylorique hypertrophique de l'adulte
D00.2	Carcinoma in situ: Estomac	K31.5	Obstruction du duodénum
D01.0	Carcinoma in situ: Côlon	K31.82	Angiodysplasie de l'estomac ou du duodénum avec saignement
D01.1	Carcinoma in situ: Jonction recto-sigmoïdienne	K50.0	Maladie de Crohn de l'intestin grêle
D01.2	Carcinoma in situ: Rectum	K50.1	Maladie de Crohn du gros intestin
D01.3	Carcinoma in situ: Anus et canal anal	K50.80	Maladie de Crohn gastrique
D01.4	Carcinoma in situ: Parties de l'intestin, autres et non précisées	K50.81	Maladie de Crohn de l'oesophage
D01.7	Carcinoma in situ: Autres organes digestifs précisés	K50.82	Maladie de Crohn de l'oesophage et du tractus gastro-intestinal sur plusieurs segments
D01.9	Carcinoma in situ: Organe digestif, sans précision	K50.88	Autres formes de la maladie de Crohn
E16.4	Sécrétion anormale de gastrine	K50.9	Maladie de Crohn, sans précision
E84.1	Fibrose kystique avec manifestations intestinales	K51.0	Pancolite ulcéreuse (chronique)
I85.0	Varices œsophagiennes hémorragiques		

K51.2	Rectite ulcéreuse (chronique)	K57.33	Diverticulite du côlon sans perforation ni abcès, avec saignement
K51.3	Recto-sigmoidite ulcéreuse (chronique)	K57.41	Diverticulose de l'intestin grêle et du côlon avec perforation, abcès et saignement
K51.4	Polypes inflammatoires du côlon	K57.43	Diverticulite de l'intestin grêle et du côlon avec perforation, abcès et saignement
K51.5	Colite latérale gauche	K57.51	Diverticulose du grêle et du colon sans perforation ni abcès, avec saignement
K51.8	Autres recto-colites hémorragiques	K57.53	Diverticulite de l'intestin grêle et du côlon sans perforation ni abcès, avec saignement
K51.9	Recto-colite hémorragique, sans précision	K57.81	Diverticulose de l'intestin, siège non précisé, avec perforation, abcès et saignement
K55.22	Angiodysplasie du côlon: Avec saignement	K57.83	Diverticulite de l'intestin, siège non précisé, avec perforation, abcès et saignement
K56.0	Iléus paralytique	K57.91	Diverticulose de l'intestin, siège non précisé, sans perforation ni abcès, avec saignement
K56.1	Invagination	K57.93	Diverticulite de l'intestin, siège non précisé, sans perforation ni abcès, avec saignement
K56.2	Volvulus	K62.5	Hémorragie de l'anus et du rectum
K56.3	Iléus biliaire	K65.0	Péritonite aiguë
K56.4	Autres obstructions de l'intestin	K65.8	Autres péritonites
K56.5	Adhérences de l'intestin [brides] avec occlusion	K65.9	Péritonite, sans précision
K56.6	Occlusions intestinales, autres et sans précision	K92.0	Hématémèse
K56.7	Iléus, sans précision	K92.1	Mélæna
K57.01	Diverticulose de l'intestin grêle avec perforation, abcès et saignement	K92.2	Hémorragie gastro-intestinale, sans précision
K57.03	Diverticulite de l'intestin grêle avec perforation, abcès et saignement	P76.2	Occlusion intestinale due à un lait épaissi
K57.11	Diverticulose de l'intestin grêle sans perforation ni abcès, avec saignement	Q43.0	Diverticule de Meckel
K57.13	Diverticulite de l'intestin grêle sans perforation ni abcès, avec saignement		
K57.21	Diverticulose du colon avec perforation, abcès et saignement		
K57.23	Diverticulite du colon avec perforation, abcès et saignement		
K57.31	Diverticulose du côlon sans perforation ni abcès, avec saignement		

**procédure G47-3**

45.13.20†↔ Endoscopie de l'intestin grêle par capsule téléométrique

**procédure G47-4**

42.22†↔	Oesophagoscopie par orifice artificiel (stomie)	44.99.60†↔	Insertion ou remplacement de prothèse auto-expansible dans l'estomac, par endoscopie
42.23†↔	Autre oesophagoscopie	44.99.70†↔	Enlèvement endoscopique de prothèse de l'estomac
42.24†↔	Biopsie fermée de l'œsophage [par voie endoscopique]	44.99.90†↔	Autres opérations endoscopique de l'estomac
42.92†↔	Dilatation de l'œsophage	45.13.10†↔	Oesophago-gastroduodénoscopie
43.11†↔	Gastrostomie percutanée [endoscopique] [PEG]	45.13.20†↔	Endoscopie de l'intestin grêle par capsule téléométrique
43.41.10†↔	Réséction muqueuse de l'estomac par endoscopie	45.13.30†↔	Entéroscopie simple
43.41.11†↔	Dissection sous-muqueuse de l'estomac par endoscopie	45.13.31†↔	Entéroscopie à ballonnet
43.41.20†↔	Excision ou destruction endoscopique de lésion ou de tissu gastrique par électrocoagulation, thermocoagulation, cryocoagulation ou par radiofréquence	45.14†↔	Biopsie fermée [endoscopique] de l'intestin grêle
43.41.29†↔	Excision ou destruction endoscopique de lésion ou de tissu de l'estomac, autre technique	45.16†↔	Oesophago-gastroduodénoscopie avec biopsie fermée
44.13†↔	Autre gastroscopie	45.17†↔	Entéroscopie diagnostique (endoscopie du jéjunum distal et de l'iléon)
44.14†↔	Biopsie fermée [endoscopique] de l'estomac	50.11.00†↔	Biopsie fermée [à l'aiguille] du foie, SAP
44.22†↔	Dilatation endoscopique du pylore	50.11.09†↔	Biopsie fermée [à l'aiguille] du foie, autre
44.63.10†↔	Fermeture endoscopique d'autre fistule gastrique	50.11.11†↔	Biopsie à l'aiguille du foie, percutanée
44.96.15†↔	Réparation par cathéter après Gastric Banding, sans intervention intra-abdominale	50.11.12†↔	Cytoponction échoguidée du foie
44.99.00†↔	Autres opérations de l'estomac, SAP	98.02†↔	Extraction de corps étranger intraluminal de l'œsophage, sans incision
44.99.10†↔	Dilatation endoscopique de l'estomac	98.03†↔	Extraction de corps étranger intraluminal de l'estomac et de l'intestin grêle, sans incision
44.99.20†↔	Anse largable et clip gastrique, par endoscopie		
44.99.50†↔	Insertion ou remplacement de prothèse non auto-expansible dans l'estomac, par endoscopie		

**procédure G47-5**

42.22†↔	Oesophagoscopie par orifice artificiel (stomie)	44.63.10†↔	Fermeture endoscopique d'autre fistule gastrique
42.92†↔	Dilatation de l'œsophage	44.96.15†↔	Réparation par cathéter après Gastric Banding, sans intervention intra-abdominale
43.41.10†↔	Réséction muqueuse de l'estomac par endoscopie	44.99.00†↔	Autres opérations de l'estomac, SAP
43.41.11†↔	Dissection sous-muqueuse de l'estomac par endoscopie	44.99.10†↔	Dilatation endoscopique de l'estomac
43.41.20†↔	Excision ou destruction endoscopique de lésion ou de tissu gastrique par électrocoagulation, thermocoagulation, cryocoagulation ou par radiofréquence	44.99.20†↔	Anse largable et clip gastrique, par endoscopie
43.41.29†↔	Excision ou destruction endoscopique de lésion ou de tissu de l'estomac, autre technique	44.99.50†↔	Insertion ou remplacement de prothèse non auto-expansible dans l'estomac, par endoscopie
43.42†↔	Excision locale d'autre lésion ou de tissu de l'estomac	44.99.60†↔	Insertion ou remplacement de prothèse auto-expansible dans l'estomac, par endoscopie
44.22†↔	Dilatation endoscopique du pylore	44.99.70†↔	Enlèvement endoscopique de prothèse de l'estomac

44.99.90†↔	Autres opérations endoscopique de l'estomac	98.02†↔	Extraction de corps étranger intraluminal de l'œsophage, sans incision
50.11.00†↔	Biopsie fermée [à l'aiguille] du foie, SAP	98.03†↔	Extraction de corps étranger intraluminal de l'estomac et de l'intestin grêle, sans incision
50.11.09†↔	Biopsie fermée [à l'aiguille] du foie, autre		
50.11.11†↔	Biopsie à l'aiguille du foie, percutanée		
50.11.12†↔	Cytoponction échoguidée du foie		

### procédure G47-6

42.09.10†↔	Autre incision endoscopique de l'œsophage	44.43.10†↔	Sclérose endoscopique de varices gastriques
42.22†↔	Oesophagoscopie par orifice artificiel (stomie)	44.43.20†↔	Ligature endoscopique de varices gastriques
42.33.00†↔	Excision ou destruction de lésion ou de tissu de l'œsophage par endoscopie, SAP	44.43.99†↔	Contrôle endoscopique d'hémorragie gastrique ou duodénale, autre
42.33.10†↔	Résection muqueuse de l'œsophage par endoscopie	44.63.10†↔	Fermeture endoscopique d'autre fistule gastrique
42.33.11†↔	Dissection sous-muqueuse de l'œsophage par endoscopie	44.96.15†↔	Réparation par cathéter après Gastric Banding, sans intervention intra-abdominale
42.33.20†↔	Excision ou destruction endoscopique de lésion ou de tissu de l'œsophage, par électroablation, thermoablation ou cryoablation	44.99.00†↔	Autres opérations de l'estomac, SAP
42.33.21†↔	Excision ou destruction endoscopique de lésion ou de tissu de l'œsophage, thérapie photodynamique	44.99.10†↔	Dilatation endoscopique de l'estomac
42.33.22†↔	Excision ou destruction endoscopique de lésion ou de tissu de l'œsophage, au laser	44.99.20†↔	Anse largable et clip gastrique, par endoscopie
42.33.23†↔	Excision ou destruction endoscopique de lésion ou de tissu de l'œsophage, par radiofréquence	44.99.50†↔	Insertion ou remplacement de prothèse non auto-expandible dans l'estomac, par endoscopie
42.33.29†↔	Excision ou destruction endoscopique de lésion ou de tissu de l'œsophage, autre technique	44.99.60†↔	Insertion ou remplacement de prothèse auto-expandible dans l'estomac, par endoscopie
42.33.30†↔	Insertion d'applicateur radioactif dans l'œsophage, par endoscopie	44.99.70†↔	Enlèvement endoscopique de prothèse de l'estomac
42.33.99†↔	Excision ou destruction de lésion ou de tissu de l'œsophage par endoscopie, autre	44.99.90†↔	Autres opérations endoscopique de l'estomac
42.7x.10†↔	Oesophagomyotomie, par endoscopie	45.00†↔	Incision de l'intestin, SAP
42.7x.20†↔	Oesophagomyotomie pharyngo-cervicale, par endoscopie	45.30.00†↔	Excision ou destruction endoscopique de lésion du duodénum, SAP
42.7x.30†↔	Oesophago-gastromyotomie endoscopique	45.30.10†↔	Résection muqueuse du duodénum par endoscopie
42.81.00†↔	Insertion d'un tube permanent dans l'œsophage, SAP	45.30.11†↔	Excision endoscopique de lésion du duodénum
42.81.10†↔	Insertion et remplacement de prothèse non auto-expandible (tube permanent) dans l'œsophage, par endoscopie	45.30.20†↔	Destruction endoscopique de lésion du duodénum, par électrocoagulation, thermocoagulation ou cryocoagulation
42.81.11†↔	Insertion et remplacement de deux prothèses non auto-expandibles (tubes permanents) dans l'œsophage, par endoscopie	45.30.29†↔	Autre destruction endoscopique de lésion du duodénum
42.81.12†↔	Insertion et remplacement de plus de deux prothèses non auto-expandibles (tubes permanents) dans l'œsophage, par endoscopie	45.30.99†↔	Excision ou destruction endoscopique de lésion du duodénum, autre
42.81.40†↔	Insertion et remplacement de prothèse auto-expandible (tube permanent) dans l'œsophage, par endoscopie	46.32†↔	Jéjunostomie percutanée [endoscopique]
42.81.41†↔	Insertion et remplacement de deux prothèses auto-expandibles (tubes permanents) dans l'œsophage, par endoscopie	46.72.00†↔	Fermeture de fistule duodénale, SAP
42.81.99†↔	Insertion d'un tube permanent dans l'œsophage, autre	46.72.10†↔	Fermeture endoscopique de fistule duodénale
42.88.10†↔	Enlèvement de prothèse de l'œsophage, par endoscopie	46.72.99†↔	Fermeture de fistule duodénale, autre
42.92†↔	Dilatation de l'œsophage	46.74.00†↔	Fermeture de fistule d'intestin grêle, sauf duodénale, SAP
42.99.20†↔	Autre opération de l'œsophage, procédure anti-reflux sur l'œsophage, par endoscopie	46.74.10†↔	Fermeture endoscopique de fistule d'intestin grêle, sauf duodénale
42.99.30†↔	Autre opération de l'œsophage, système anti-reflux pour soutenir la fonction du sphincter œsophagien, SAP	46.74.99†↔	Fermeture de fistule d'intestin grêle, sauf duodénale, autre
42.99.39†↔	Autre opération de l'œsophage, système anti-reflux pour soutenir la fonction du sphincter œsophagien, autre	50.11.00†↔	Biopsie fermée [à l'aiguille] du foie, SAP
42.99.41†↔	Anse largable et clip œsophagien, par endoscopie	50.11.09†↔	Biopsie fermée [à l'aiguille] du foie, autre
43.41.10†↔	Résection muqueuse de l'estomac par endoscopie	50.11.11†↔	Biopsie à l'aiguille du foie, percutanée
43.41.11†↔	Dissection sous-muqueuse de l'estomac par endoscopie	50.11.12†↔	Cytoponction échoguidée du foie
43.41.20†↔	Excision ou destruction endoscopique de lésion ou de tissu gastrique par électrocoagulation, thermocoagulation, cryocoagulation ou par radiofréquence	52.01.00†↔	Drainage de kyste pancréatique par cathéter, SAP
43.41.29†↔	Excision ou destruction endoscopique de lésion ou de tissu de l'estomac, autre technique	52.01.11†↔	Drainage transgastrique d'un kyste pancréatique, par endoscopie
43.42†↔	Excision locale d'autre lésion ou de tissu de l'estomac	52.01.21†↔	Drainage transduodéal d'un kyste pancréatique, par endoscopie
44.22†↔	Dilatation endoscopique du pylore	52.01.99†↔	Drainage de kyste pancréatique par cathéter, autre
44.32†↔	Gastro-jéjunostomie percutanée [endoscopique]	52.09.21†↔	Ponction transgastrique de (pseudo)kyste pancréatique, sous échoendoscopie
44.43.00†↔	Contrôle endoscopique d'hémorragie gastrique ou duodénale, SAP	52.09.22†↔	Ponction transduodénale de (pseudo)kyste pancréatique, sous échoendoscopie
		97.02†↔	Remplacement de tube de gastrostomie
		97.03†↔	Remplacement de tube ou de matériel d'entérostomie de l'intestin grêle
		98.02†↔	Extraction de corps étranger intraluminal de l'œsophage, sans incision
		98.03†↔	Extraction de corps étranger intraluminal de l'estomac et de l'intestin grêle, sans incision



**ADRG G48****Coloscopie avec CC sévères ou intervention à complications ou âge < 15 ans, avec diagnostic de complication**

Au moins un(e) procédure dans le tableau G48-5 et (procédure dans le tableau G48-6 ou PCCL > 2 ou Âge < 15 années) et (diagnostic dans le tableau G48-1 ou diagnostic supplémentaire dans le tableau G48-2 ou Procédures de complications ou diagnostic dans le tableau G48-3) ou au moins un(e) procédure dans le tableau G48-7 et (procédure dans le tableau G48-6 ou PCCL > 2 ou Âge < 15 années) ou diagnostic principal dans le tableau G48-4

**DRG G48A****Coloscopie avec CC sévères ou intervention à complications ou âge < 15 ans, avec diagnostic particulier ou procédures de complication**

Diagnostic dans le tableau G48-1 ou diagnostic supplémentaire dans le tableau G48-2 ou Procédures de complications ou diagnostic dans le tableau G48-3

**DRG G48B****Coloscopie avec CC sévères ou intervention à complications ou âge > 16 ans****diagnostic G48-1**

A04.3	Infection entéro-hémorragique à Escherichia coli	B25.1	Hépatite à cytomégalovirus {K77.0}
A04.4	Autres infections intestinales à Escherichia coli	B25.2	Pancréatite à cytomégalovirus {K87.1}
A04.5	Entérite à Campylobacter	B25.80	Infection à cytomégalovirus de l'appareil digestif
A04.6	Entérite à Yersinia enterocolitica	B25.88	Autres infections à cytomégalovirus
A04.7	Entérocolite à Clostridium difficile	B25.9	Maladie à cytomégalovirus, sans précision
B25.0	Pneumonie à cytomégalovirus {J17.1}		

**diagnostic supplémentaire G48-2**

T86.00	Échec d'un transplant de cellules souches hématopoïétiques	T86.52	Rejet/perte d'une greffe de peau
T86.01	Maladie aiguë du greffon contre l'hôte, stade I et II	T86.59	Autre trouble fonctionnel, échec et rejet non précisé d'une greffe de peau
T86.02	Maladie aiguë du greffon contre l'hôte, stade III et IV		
T86.03	Maladie chronique du greffon contre l'hôte, forme limitée	T86.81	Echec et rejet d'autres organes et tissus greffés: Greffe de poumon
T86.04	Maladie chronique du greffon contre l'hôte, forme étendue		
T86.09	Maladie chronique du greffon contre l'hôte, sans précision	T86.82	Echec et rejet d'autres organes et tissus greffés: Greffe de pancréas
T86.10	Détérioration fonctionnelle aiguë d'une greffe de rein		
T86.11	Détérioration fonctionnelle chronique d'une greffe de rein	T86.83	Echec et rejet d'autres organes et tissus greffés: Greffe de cornée de l'œil
T86.12	Reprise retardée de la fonction de la greffe		
T86.19	Trouble fonctionnel, échec et rejet d'une greffe de rein, autre et non précisé	T86.88	Echec et rejet d'autres organes et tissus greffés: Autres organes ou tissus greffés
T86.2	Echec et rejet d'une greffe de cœur	T86.9	Echec et rejet d'un organe et d'un tissu greffés non précisés
T86.3	Echec et rejet d'une greffe cœur-poumon	Z94.0	Greffe de rein
T86.40	Détérioration fonctionnelle aiguë d'une greffe de foie	Z94.1	Greffe du cœur
T86.41	Détérioration fonctionnelle chronique d'une greffe de foie	Z94.2	Greffe de poumon
T86.49	Autre trouble fonctionnel, échec et rejet non précisé d'une greffe de foie	Z94.3	Greffe de cœur et poumon
		Z94.4	Greffe de foie
T86.50	Troubles circulatoires d'une greffe de peau	Z94.81	Etat consécutif à une transplantation de cellules-souches hématopoïétiques avec immunosuppression actuelle
T86.51	Nécrose d'une greffe de peau		

**diagnostic G48-3**

K50.0	Maladie de Crohn de l'intestin grêle	K51.8	Autres recto-colites hémorragiques
K50.1	Maladie de Crohn du gros intestin	K51.9	Recto-colite hémorragique, sans précision
K50.80	Maladie de Crohn gastrique	K65.0	Péritonite aiguë
K50.81	Maladie de Crohn de l'oesophage	K65.9	Péritonite, sans précision
K50.82	Maladie de Crohn de l'oesophage et du tractus gastro-intestinal sur plusieurs segments	K66.1	Hémopéritoine
K50.88	Autres formes de la maladie de Crohn	K90.0	Maladie cœliaque
K50.9	Maladie de Crohn, sans précision	K90.1	Sprue tropicale
K51.0	Pancolite ulcéreuse (chronique)	K90.2	Syndrome de l'anse borgne, non classé ailleurs
K51.2	Rectite ulcéreuse (chronique)	K90.3	Stéatorrhée pancréatique
K51.3	Recto-sigmoïdite ulcéreuse (chronique)	K90.4	Malabsorption due à une intolérance, non classée ailleurs
K51.4	Polypes inflammatoires du côlon	K90.8	Autres malabsorptions intestinales
K51.5	Colite latérale gauche	K90.9	Malabsorption intestinale, sans précision

**diagnostic principal G48-4**

B25.0	Pneumonie à cytomégalovirus {J17.1}	B25.80	Infection à cytomégalovirus de l'appareil digestif
B25.1	Hépatite à cytomégalovirus {K77.0}	B25.88	Autres infections à cytomégalovirus
B25.2	Pancréatite à cytomégalovirus {K87.1}	B25.9	Maladie à cytomégalovirus, sans précision

**procédure G48-5**

- 44.43.00†↔ Contrôle endoscopique d'hémorragie gastrique ou duodénale, SAP  
 44.43.10†↔ Sclérose endoscopique de varices gastriques  
 44.43.20†↔ Ligature endoscopique de varices gastriques  
 44.43.99†↔ Contrôle endoscopique d'hémorragie gastrique ou duodénale, autre  
 45.11†↔ Endoscopie de l'intestin grêle transabdominale  
 45.12†↔ Endoscopie de l'intestin grêle par orifice artificiel  
 45.13.10†↔ Oesophago-gastroduodénoscopie  
 45.13.20†↔ Endoscopie de l'intestin grêle par capsule téléométrique  
 45.13.30†↔ Entéroscopie simple  
 45.13.31†↔ Entéroscopie à ballonnet  
 45.16†↔ Oesophago-gastroduodénoscopie avec biopsie fermée  
 45.17†↔ Entéroscopie diagnostique (endoscopie du jéjunum distal et de l'iléon)  
 45.21†↔ Endoscopie transabdominale du gros intestin  
 45.22†↔ Endoscopie du gros intestin par orifice artificiel  
 45.23†↔ Colonoscopie  
 45.24†↔ Sigmoidoscopie flexible  
 45.25†↔ Biopsie fermée [endoscopique] du gros intestin  
 45.28.10†↔ Endoscopie du gros intestin par capsule téléométrique  
 45.28.20†↔ Endoscopie du gros intestin par endomicroscopie laser  
 45.35.11†↔ Excision endoscopique de lésion de l'intestin grêle, sauf duodénum  
 45.35.21†↔ Destruction endoscopique de lésion de l'intestin grêle, sauf duodénum  
 45.41.00†↔ Excision locale de lésion ou tissu du gros intestin, SAP  
 45.41.10†↔ Excision locale de lésion ou tissu du gros intestin, par endoscopie  
 45.41.99†↔ Excision locale de lésion ou tissu du gros intestin, autre  
 45.42†↔ Polypectomie endoscopique du gros intestin  
 45.43.11†↔ Dissection sous-muqueuse du gros intestin par endoscopie  
 46.76.00†↔ Fermeture de fistule du gros intestin, SAP  
 46.76.10†↔ Fermeture endoscopique de fistule du gros intestin  
 46.76.99†↔ Fermeture de fistule du gros intestin, autre  
 46.79.00†↔ Autre réparation intestinale, SAP  
 46.79.20†↔ Fermeture endoscopique d'autre fistule intestinale  
 46.85.00†↔ Dilatation de l'intestin, SAP  
 46.85.10†↔ Dilatation endoscopique de l'intestin  
 46.85.20†↔ Dilatation endoscopique de l'intestin grêle  
 46.85.30†↔ Dilatation endoscopique du gros intestin  
 46.85.99†↔ Dilatation de l'intestin, autre  
 46.99.00†↔ Autres opérations de l'intestin, SAP  
 46.99.50†↔ Insertion ou remplacement de prothèse non auto-expandible dans l'intestin, par endoscopie  
 46.99.60†↔ Insertion ou remplacement de prothèse auto-expandible dans l'intestin, par endoscopie  
 46.99.63†↔ Insertion ou remplacement de prothèse tubulaire auto-expandible dans l'intestin, par endoscopie  
 46.99.70†↔ Enlèvement endoscopique de prothèse de l'intestin  
 46.99.90†↔ Autres opérations endoscopiques de l'intestin  
 48.22†↔ Rectosigmoïdoscopie à travers orifice artificiel (stomie)  
 48.24†↔ Biopsie fermée [endoscopique] du rectum  
 48.31†↔ Électrocoagulation radicale de lésion ou de tissu rectal  
 48.32†↔ Autre électrocoagulation de lésion ou de tissu rectal  
 48.33†↔ Destruction par laser de lésion ou de tissu rectal  
 48.34†↔ Destruction par cryochirurgie de lésion ou de tissu rectal  
 98.04†↔ Extraction de corps étranger intraluminal du gros intestin, sans incision  
 98.05†↔ Extraction de corps étranger intraluminal du rectum et de l'anus, sans incision

**procédure G48-6**

- 93.92.10†↔ Anesthésie intraveineuse  
 93.92.11†↔ Anesthésie par inhalation  
 93.92.12†↔ Anesthésie équilibrée

**procédure G48-7**

- 44.43.00†↔ Contrôle endoscopique d'hémorragie gastrique ou duodénale, SAP  
 44.43.10†↔ Sclérose endoscopique de varices gastriques  
 44.43.20†↔ Ligature endoscopique de varices gastriques  
 44.43.99†↔ Contrôle endoscopique d'hémorragie gastrique ou duodénale, autre  
 45.11†↔ Endoscopie de l'intestin grêle transabdominale  
 45.12†↔ Endoscopie de l'intestin grêle par orifice artificiel  
 45.13.10†↔ Oesophago-gastroduodénoscopie  
 45.13.20†↔ Endoscopie de l'intestin grêle par capsule téléométrique  
 45.13.30†↔ Entéroscopie simple  
 45.13.31†↔ Entéroscopie à ballonnet  
 45.16†↔ Oesophago-gastroduodénoscopie avec biopsie fermée  
 45.17†↔ Entéroscopie diagnostique (endoscopie du jéjunum distal et de l'iléon)  
 45.21†↔ Endoscopie transabdominale du gros intestin  
 45.22†↔ Endoscopie du gros intestin par orifice artificiel  
 45.28.10†↔ Endoscopie du gros intestin par capsule téléométrique  
 45.28.20†↔ Endoscopie du gros intestin par endomicroscopie laser  
 45.35.11†↔ Excision endoscopique de lésion de l'intestin grêle, sauf duodénum  
 45.35.21†↔ Destruction endoscopique de lésion de l'intestin grêle, sauf duodénum  
 45.41.00†↔ Excision locale de lésion ou tissu du gros intestin, SAP  
 45.41.10†↔ Excision locale de lésion ou tissu du gros intestin, par endoscopie  
 45.41.99†↔ Excision locale de lésion ou tissu du gros intestin, autre  
 45.42†↔ Polypectomie endoscopique du gros intestin  
 45.43.11†↔ Dissection sous-muqueuse du gros intestin par endoscopie  
 46.76.00†↔ Fermeture de fistule du gros intestin, SAP  
 46.76.10†↔ Fermeture endoscopique de fistule du gros intestin  
 46.76.99†↔ Fermeture de fistule du gros intestin, autre  
 46.79.00†↔ Autre réparation intestinale, SAP  
 46.79.20†↔ Fermeture endoscopique d'autre fistule intestinale  
 46.85.00†↔ Dilatation de l'intestin, SAP  
 46.85.10†↔ Dilatation endoscopique de l'intestin  
 46.85.20†↔ Dilatation endoscopique de l'intestin grêle  
 46.85.30†↔ Dilatation endoscopique du gros intestin  
 46.85.99†↔ Dilatation de l'intestin, autre  
 46.99.00†↔ Autres opérations de l'intestin, SAP  
 46.99.50†↔ Insertion ou remplacement de prothèse non auto-expandible dans l'intestin, par endoscopie  
 46.99.60†↔ Insertion ou remplacement de prothèse auto-expandible dans l'intestin, par endoscopie  
 46.99.63†↔ Insertion ou remplacement de prothèse tubulaire auto-expandible dans l'intestin, par endoscopie  
 46.99.70†↔ Enlèvement endoscopique de prothèse de l'intestin  
 46.99.90†↔ Autres opérations endoscopiques de l'intestin  
 48.22†↔ Rectosigmoïdoscopie à travers orifice artificiel (stomie)  
 48.31†↔ Électrocoagulation radicale de lésion ou de tissu rectal  
 48.32†↔ Autre électrocoagulation de lésion ou de tissu rectal  
 48.33†↔ Destruction par laser de lésion ou de tissu rectal  
 48.34†↔ Destruction par cryochirurgie de lésion ou de tissu rectal  
 98.04†↔ Extraction de corps étranger intraluminal du gros intestin, sans incision  
 98.05†↔ Extraction de corps étranger intraluminal du rectum et de l'anus, sans incision

**ADRG G50****Gastroscopie sans gastroscopie peu complexe pour maladies sans gravité des organes digestifs, avec CC extrêmement sévères ou sévères, âge > 14 ans**

Diagnostic principal dans le tableau G50-1 et au moins un(e) procédure dans le tableau G50-2 et PCCL &gt; 2

**DRG G50Z****Gastroscopie sans gastroscopie peu complexe pour maladies sans gravité des organes digestifs, avec CC extrêmement sévères ou sévères, âge > 14 ans**06  
G50**diagnostic principal G50-1**

A00.0	A Vibrio cholerae 01, biovar cholerae	B70.1	Sparganose
A00.1	A Vibrio cholerae 01, biovar El Tor	B71.0	Hyménolépiase
A00.9	Choléra, sans précision	B71.1	Infection à Dipylidium
A02.0	Entérite à Salmonella	B71.8	Autres infections par cestodes, précisées
A03.0	Shigellose à Shigella dysenteriae	B71.9	Infection par cestodes, sans précision
A03.1	Shigellose à Shigella flexneri	B76.0	Ankylostomose
A03.2	Shigellose à Shigella boydii	B76.1	Nécatorose
A03.3	Shigellose à Shigella sonnei	B76.8	Autres ankylostomiasés
A03.8	Autres shigelloses	B76.9	Ankylostomiase, sans précision
A03.9	Shigellose, sans précision	B77.0	Ascariase avec complications intestinales
A04.0	Infection entéropathogène à Escherichia coli	B77.8	Ascariase avec autres complications
A04.1	Infection entérotoxigène à Escherichia coli	B77.9	Ascariase, sans précision
A04.2	Infection entéro-invasive à Escherichia coli	B78.0	Anguillulose intestinale
A04.3	Infection entéro-hémorragique à Escherichia coli	B78.1	Anguillulose cutanée
A04.4	Autres infections intestinales à Escherichia coli	B78.7	Anguillulose disséminée
A04.5	Entérite à Campylobacter	B78.9	Anguillulose, sans précision
A04.6	Entérite à Yersinia enterocolitica	B79	Infection à Trichuris trichiura
A04.7	Entérocolite à Clostridium difficile	B80	Oxyurose
A04.8	Autres infections intestinales bactériennes précisées	B81.0	Anisakiase
A04.9	Infection intestinale bactérienne, sans précision	B81.1	Capillariase intestinale
A05.0	Intoxication alimentaire à staphylocoques	B81.2	Trichostrongylose
A05.2	Intoxication alimentaire à Clostridium perfringens [Clostridium welchii]	B81.3	Angiostrongyloïdose [angiostrongylose] intestinale
A05.3	Intoxication alimentaire à Vibrio parahaemolyticus	B81.8	Autres helminthiases intestinales précisées
A05.4	Intoxication alimentaire à Bacillus cereus	B82.0	Helminthiase intestinale, sans précision
A05.8	Autres intoxications bactériennes d'origine alimentaire précisées	B82.9	Parasitose intestinale, sans précision
A05.9	Intoxication bactérienne d'origine alimentaire, sans précision	D12.0	Tumeur bénigne: Cæcum
A06.0	Dysenterie amibienne aiguë	D12.1	Tumeur bénigne: Appendice
A06.1	Amibiase intestinale chronique	D12.2	Tumeur bénigne: Cølon ascendant
A06.2	Colite amibienne non dysentérique	D12.3	Tumeur bénigne: Cølon transverse
A07.0	Balantidiose	D12.4	Tumeur bénigne: Cølon descendant
A07.1	Giardiase [lambliaose]	D12.5	Tumeur bénigne: Cølon sigmoïde
A07.2	Cryptosporidiose	D12.6	Tumeur bénigne: Cølon, sans précision
A07.3	Infection à Isospora	D12.7	Tumeur bénigne: Jonction recto-sigmoïdienne
A07.8	Autres maladies intestinales précisées, à protozoaires	D12.8	Tumeur bénigne: Rectum
A07.9	Maladie intestinale à protozoaires, sans précision	D12.9	Tumeur bénigne: Anus et canal anal
A08.0	Entérite à rotavirus	D13.0	Tumeur bénigne: Cøsoophage
A08.1	Gastro-entéropathie aiguë à l'agent de Norwalk	D13.1	Tumeur bénigne: Estomac
A08.2	Entérite à adénovirus	D13.2	Tumeur bénigne: Duodénum
A08.3	Autres entérites virales	D13.3	Tumeur bénigne: Parties de l'intestin grêle, autres et non précisées
A08.4	Infections intestinales virales, sans précision	D13.9	Tumeur bénigne: Sièges mal définis de l'appareil digestif
A08.5	Autres infections intestinales précisées	D17.5	Tumeur lipomateuse bénigne des organes intra-abdominaux
A09.0	Autres gastro-entérites et colites non précisées d'origine infectieuse	D18.04	Hémangiome, tout siège: Système digestif
A09.9	Autres gastro-entérites et colites SAI d'origine non précisée	D19.1	Tumeur bénigne: Tissu mésothélial du pèritoine
A18.3	Tuberculose de l'intestin, du pèritoine et des ganglions mésentériques	D20.0	Tumeur bénigne: Rétropèritoine
A21.3	Tularémie gastro-intestinale	D20.1	Tumeur bénigne: Pèritoine
A22.2	Charbon gastro-intestinal	D37.1	Tumeurs à évolution imprévisible ou inconnue: Estomac
A42.1	Actinomycose abdominale	D37.2	Tumeurs à évolution imprévisible ou inconnue: Intestin grêle
A51.1	Syphilis anale primaire	D37.3	Tumeurs à évolution imprévisible ou inconnue: Appendice
A54.6	Infection gonococcique de l'anus et du rectum	D37.4	Tumeurs à évolution imprévisible ou inconnue: Cølon
A56.3	Infection à Chlamydia de l'anus et du rectum	D37.5	Tumeurs à évolution imprévisible ou inconnue: Rectum
B37.81	Cøsophagite à Candida	D37.70	Tumeur de la cavité buccale et des organes digestifs à évolution imprévisible ou inconnue: Pancréas
B68.0	Infection à Taenia solium	D37.78	Tumeur de la cavité buccale et des organes digestifs à évolution imprévisible ou inconnue: Autres organes digestifs
B68.1	Infection à Taenia saginata	D37.9	Tumeurs à évolution imprévisible ou inconnue: Appareil digestif, sans précision
B68.9	Infection à Taenia, sans précision	D48.3	Tumeurs à évolution imprévisible ou inconnue: Rétropèritoine
B69.8	Cysticercose, autres localisations	D48.4	Tumeurs à évolution imprévisible ou inconnue: Pèritoine
B69.9	Cysticercose, sans précision	E73.0	Déficit congénital en lactase
B70.0	Diphyllobothriase		

E73.1	Déficit secondaire en lactase	K40.40	Hernie inguinale, unilatérale ou sans précision, avec gangrène: Non précisée comme hernie récidivante
E73.8	Autres intolérances au lactose		
E73.9	Intolérance au lactose, sans précision	K40.41	Hernie inguinale, unilatérale ou sans précision, avec gangrène: Hernie récidivante
E74.1	Anomalies du métabolisme du fructose		
E74.3	Autres anomalies de l'absorption intestinale des hydrates de carbone	K40.90	Hernie inguinale, unilatérale ou sans précision, sans occlusion ni gangrène: Non précisée comme hernie récidivante
I77.4	Syndrome de compression de l'artère cœliaque	K40.91	Hernie inguinale, unilatérale ou sans précision, sans occlusion ni gangrène: Hernie récidivante
I85.9	Varices œsophagiennes, non hémorragiques		
I88.0	Lymphadénite mésentérique non spécifique	K41.0	Hernie crurale bilatérale, avec occlusion, sans gangrène
K20	Œsophagite	K41.1	Hernie crurale bilatérale, avec gangrène
K21.0	Reflux gastro-œsophagien avec œsophagite	K41.2	Hernie crurale bilatérale, sans occlusion ni gangrène
K21.9	Reflux gastro-œsophagien sans œsophagite	K41.3	Hernie crurale, unilatérale ou sans précision, avec occlusion, sans gangrène
K22.0	Achalasie du cardia		
K22.2	Obstruction de l'œsophage	K41.4	Hernie crurale, unilatérale ou sans précision, avec gangrène
K22.3	Perforation de l'œsophage	K41.9	Hernie crurale, unilatérale ou sans précision, sans occlusion ni gangrène
K22.4	Dyskinésie de l'œsophage		
K22.5	Diverticule acquis de l'œsophage	K42.0	Hernie ombilicale avec occlusion, sans gangrène
K22.7	Endobranchyœsophage [œsophage de Barrett]	K42.1	Hernie ombilicale, avec gangrène
K22.8	Autres maladies précisées de l'œsophage	K42.9	Hernie ombilicale, sans occlusion ni gangrène
K22.9	Maladie de l'œsophage, sans précision	K43.0	Hernie incisionnelle avec occlusion, sans gangrène
K29.1	Autres gastrites aiguës	K43.1	Hernie incisionnelle avec gangrène
K29.2	Gastrite alcoolique	K43.2	Hernie incisionnelle sans occlusion ni gangrène
K29.3	Gastrite chronique superficielle	K43.3	Hernie parastomale avec occlusion, sans gangrène
K29.4	Gastrite chronique atrophique	K43.4	Hernie parastomale, avec gangrène
K29.5	Gastrite chronique, sans précision	K43.5	Hernie parastomale, sans occlusion ni gangrène
K29.6	Autres gastrites	K43.60	Hernie épigastrique avec occlusion, sans gangrène
K29.7	Gastrite, sans précision	K43.68	Autres hernies de la paroi abdominale antérieure avec occlusion, sans gangrène
K29.8	Duodénite		
K29.9	Gastro-duodénite, sans précision	K43.69	Hernies de la paroi abdominale antérieure non précisées avec occlusion, sans gangrène
K30	Dyspepsie		
K31.0	Dilatation aiguë de l'estomac	K43.70	Hernie épigastrique avec gangrène
K31.2	Estomac en sablier et sténose de l'estomac	K43.78	Autres hernies de la paroi abdominale antérieure avec gangrène
K31.3	Spasme du pylore, non classé ailleurs	K43.79	Hernies de la paroi abdominale antérieure non précisées avec gangrène
K31.4	Diverticule gastrique		
K31.6	Fistule de l'estomac et du duodénum	K43.90	Hernie épigastrique sans occlusion ni gangrène
K31.7	Polype de l'estomac et du duodénum	K43.98	Autres hernies de la paroi abdominale antérieure sans occlusion ni gangrène
K31.81	Angiodysplasie de l'estomac ou du duodénum sans indication de saignement	K43.99	Hernies de la paroi abdominale antérieure non précisées sans occlusion ni gangrène
K31.88	Autres affections précisées de l'estomac ou du duodénum		
K31.9	Maladie de l'estomac et du duodénum, sans précision	K44.0	Hernie diaphragmatique avec occlusion, sans gangrène
K35.2	Appendicite aiguë avec péritonite généralisée	K44.1	Hernie diaphragmatique, avec gangrène
K35.30	Appendicite aiguë avec péritonite localisée sans perforation ni rupture	K44.9	Hernie diaphragmatique, sans occlusion ni gangrène
K35.31	Appendicite aiguë avec péritonite localisée avec perforation ou rupture	K45.0	Autres hernies abdominales de siège précisé, avec occlusion, sans gangrène
K35.32	Appendicite aiguë avec abcès péritonéal	K45.1	Autres hernies abdominales précisées, avec gangrène
K35.8	Appendicite aiguë, sans précision	K45.8	Autres hernies abdominales précisées, sans occlusion ni gangrène
K36	Autres formes d'appendicite	K46.0	Hernie abdominale non précisée, avec occlusion, sans gangrène
K37	Appendicite, sans précision		
K38.0	Hyperplasie de l'appendice	K46.1	Hernie abdominale non précisée, avec gangrène
K38.1	Concrétions appendiculaires	K46.9	Hernie abdominale non précisée, sans occlusion ni gangrène
K38.2	Diverticule de l'appendice	K52.0	Gastro-entérite et colite dues à une irradiation
K38.3	Fistule de l'appendice	K52.1	Gastro-entérite et colite toxiques
K38.8	Autres maladies précisées de l'appendice	K52.2	Gastro-entérite et colite allergiques et alimentaires
K38.9	Maladie de l'appendice, sans précision	K52.30	Pancolite indéterminée
K40.00	Hernie inguinale bilatérale, avec occlusion, sans gangrène: Non précisée comme hernie récidivante	K52.31	Colite indéterminée latérale gauche
K40.01	Hernie inguinale bilatérale, avec occlusion, sans gangrène: Hernie récidivante	K52.32	Colite indéterminée du côlon rectosigmoïde
K40.10	Hernie inguinale bilatérale, avec gangrène: Non précisée comme hernie récidivante	K52.38	Autres colites indéterminées
K40.11	Hernie inguinale bilatérale, avec gangrène: Hernie récidivante	K52.8	Autres gastro-entérites et colites non infectieuses précisées
K40.20	Hernie inguinale bilatérale, sans occlusion ni gangrène: Non précisée comme hernie récidivante	K52.9	Gastro-entérite et colite non infectieuses, sans précision
K40.21	Hernie inguinale bilatérale, sans occlusion ni gangrène: Hernie récidivante	K55.0	Troubles vasculaires aigus de l'intestin
K40.30	Hernie inguinale, unilatérale ou sans précision, avec occlusion, sans gangrène: Non précisée comme hernie récidivante	K55.1	Troubles vasculaires chroniques de l'intestin
K40.31	Hernie inguinale, unilatérale ou sans précision, avec occlusion, sans gangrène: Hernie récidivante	K55.21	Angiodysplasie du côlon: Sans indication de saignement
		K55.81	Angiodysplasie de l'intestin grêle sans indication de saignement
		K55.82	Angiodysplasie de l'intestin grêle avec saignement
		K55.88	Autres troubles vasculaires de l'intestin
		K55.9	Trouble vasculaire de l'intestin, sans précision
		K57.00	Diverticulose de l'intestin grêle avec perforation et abcès, sans indication de saignement
		K57.02	Diverticulite de l'intestin grêle avec perforation et abcès, sans indication de saignement

K57.10	Diverticulose de l'intestin grêle sans perforation , abcès ou indication de saignement	K64.8	Autres hémorroïdes
K57.12	Diverticulite de l'intestin grêle sans perforation , abcès ou indication de saignement	K64.9	Hémorroïdes, sans autre précision
K57.20	Diverticulose du côlon avec perforation et abcès, sans indication de saignement	K66.0	Adhérences péritonéales
K57.22	Diverticulite du côlon avec perforation et abcès, sans indication de saignement	K66.1	Hémopéritoine
K57.30	Diverticulose du côlon sans perforation ni abcès, sans indication de saignement	K66.8	Autres maladies précisées du péritoine
K57.32	Diverticulite du côlon sans perforation ni abcès, sans indication de saignement	K66.9	Maladie du péritoine, sans précision
K57.40	Diverticulose du grêle et du colon avec perforation et abcès, sans indication de saignement	K90.0	Maladie coeliaque
K57.42	Diverticulite de l'intestin grêle et du côlon avec perforation et abcès sans indication de saignement	K90.1	Sprue tropicale
K57.50	Diverticulose de l'intestin grêle et du côlon sans perforation ni abcès, sans indication de saignement	K90.2	Syndrome de l'anse borgne, non classé ailleurs
K57.52	Diverticulite de l'intestin grêle et du côlon sans perforation ni abcès, sans indication de saignement	K90.3	Stéatorrhée pancréatique
K57.80	Diverticulose de l'intestin, siège non précisé, avec perforation et abcès, sans indication de saignement	K90.4	Malabsorption due à une intolérance, non classée ailleurs
K57.82	Diverticulite de l'intestin, siège non précisé, avec perforation et abcès, sans indication de saignement	K90.8	Autres malabsorptions intestinales
K57.90	Diverticulose de l'intestin, siège non précisé, sans perforation ni abcès, sans indication de saignement	K90.9	Malabsorption intestinale, sans précision
K57.92	Diverticulite de l'intestin, siège non précisé, sans perforation ni abcès, sans indication de saignement	K91.0	Vomissements consécutifs à une intervention gastro-intestinale
K58.0	Syndrome de l'intestin irritable, avec diarrhée	K91.1	Syndromes consécutifs à une intervention gastrique
K58.9	Syndrome de l'intestin irritable, sans diarrhée	K91.2	Malabsorption post-chirurgicale, non classée ailleurs
K59.0	Constipation	K91.3	Occlusion intestinale post-opératoire, non classée ailleurs
K59.1	Diarrhée fonctionnelle	K91.4	Mauvais résultats fonctionnels d'une colostomie et d'une entérostomie
K59.2	Intestin neurogène, non classé ailleurs	K91.80	Inflammation généralisée des muqueuses par immunodéficience
K59.3	Mégacôlon, non classé ailleurs	K91.81	Insuffisances d'anastomoses et sutures après opérations de la vésicule et des voies biliaires
K59.4	Spasme de l'anus	K91.82	Insuffisances d'anastomoses et sutures après opérations du pancréas
K59.8	Autres troubles fonctionnels précisés de l'intestin	K91.83	Insuffisances d'anastomoses et sutures après opérations d'autres organes du système digestif
K59.9	Trouble fonctionnel de l'intestin, sans précision	K91.88	Autres atteintes de l'appareil digestif après un acte à visée thérapeutique, non classées ailleurs
K60.0	Fissure anale aiguë	K91.9	Atteinte de l'appareil digestif après un acte à visée diagnostique et thérapeutique, sans précision
K60.1	Fissure anale chronique	K92.8	Autres maladies précisées du système digestif
K60.2	Fissure anale, sans précision	K92.9	Maladie du système digestif, sans précision
K60.3	Fistule anale	N80.5	Endométriose de l'intestin
K60.4	Fistule rectale	N82.2	Fistule du vagin à l'intestin grêle
K60.5	Fistule ano-rectale	N82.3	Fistule du vagin au côlon
K61.0	Abcès anal	N82.4	Autres fistules intestino-génitales chez la femme
K61.1	Abcès rectal	P76.1	Iléus transitoire du nouveau-né
K61.2	Abcès ano-rectal	P76.8	Autres occlusions intestinales précisées du nouveau-né
K61.3	Abcès ischio-rectal	P76.9	Occlusion intestinale du nouveau-né, sans précision
K61.4	Abcès intrasphinctérien	P77	Entérocolite nécrosante du fœtus et du nouveau-né
K62.0	Polype anal	P78.3	Diarrhée non infectieuse néonatale
K62.1	Polype rectal	P78.8	Autres affections périnatales précisées de l'appareil digestif
K62.2	Prolapsus anal	P78.9	Affection périnatale de l'appareil digestif, sans précision
K62.3	Prolapsus rectal	Q39.0	Atrésie de l'œsophage, sans fistule
K62.4	Sténose de l'anus et du rectum	Q39.1	Atrésie de l'œsophage avec fistule trachéo-œsophagienne
K62.6	Ulcère de l'anus et du rectum	Q39.2	Fistule trachéo-œsophagienne congénitale, sans atrésie
K62.7	Rectite due à une irradiation	Q39.3	Sténose et rétrécissement congénitaux de l'œsophage
K62.8	Autres maladies précisées de l'anus et du rectum	Q39.4	Ptérygion de l'œsophage
K62.9	Maladie de l'anus et du rectum, sans précision	Q39.5	Dilatation congénitale de l'œsophage
K63.0	Abcès de l'intestin	Q39.6	Diverticule de l'œsophage
K63.1	Perforation de l'intestin (non traumatique)	Q39.8	Autres malformations congénitales de l'œsophage
K63.2	Fistule de l'intestin	Q39.9	Malformation congénitale de l'œsophage, sans précision
K63.3	Ulcère de l'intestin	Q40.0	Sténose hypertrophique congénitale du pylore
K63.4	Entéroptose	Q40.1	Hernie hiatale congénitale
K63.5	Polype du côlon	Q40.2	Autres malformations congénitales précisées de l'estomac
K63.8	Autres maladies précisées de l'intestin	Q40.3	Malformation congénitale de l'estomac, sans précision
K63.9	Maladie de l'intestin, sans précision	Q40.8	Autres malformations congénitales précisées des voies digestives supérieures
K64.0	Hémorroïdes du premier degré	Q40.9	Malformation congénitale des voies digestives supérieures, sans précision
K64.1	Hémorroïdes du deuxième degré	Q41.0	Absence, atrésie et sténose congénitales du duodénum
K64.2	Hémorroïdes du troisième degré	Q41.1	Absence, atrésie et sténose congénitales du jéjunum
K64.3	Hémorroïdes du quatrième degré	Q41.2	Absence, atrésie et sténose congénitales de l'iléon
K64.4	Cicatrices hémorroïdaires cutanées résiduelles	Q41.8	Absence, atrésie et sténose congénitales d'autres localisations précisées de l'intestin grêle
K64.5	Thrombose veineuse périanale	Q41.9	Absence, atrésie et sténose congénitales de l'intestin grêle, sans précision de localisation
		Q42.0	Absence, atrésie et sténose congénitales du rectum, avec fistule
		Q42.1	Absence, atrésie et sténose congénitales du rectum, sans fistule
		Q42.2	Absence, atrésie et sténose congénitales de l'anus, avec fistule
		Q42.3	Absence, atrésie et sténose congénitales de l'anus, sans fistule

Q42.8	Absence, atrésie et sténose congénitales d'autres localisations du côlon	R85.5	Résultats anormaux de prélèvements effectués sur l'appareil digestif et la cavité abdominale: Résultats microbiologiques anormaux
Q42.9	Absence, atrésie et sténose congénitales du côlon, sans précision de localisation	R85.6	Résultats anormaux de prélèvements effectués sur l'appareil digestif et la cavité abdominale: Résultats cytologiques anormaux
Q43.1	Maladie de Hirschsprung	R85.7	Résultats anormaux de prélèvements effectués sur l'appareil digestif et la cavité abdominale: Résultats histologiques anormaux
Q43.2	Autres anomalies fonctionnelles congénitales du côlon		
Q43.3	Malformations congénitales de fixation de l'intestin	R85.7	Résultats anormaux de prélèvements effectués sur l'appareil digestif et la cavité abdominale: Résultats histologiques anormaux
Q43.40	Duplication de l'intestin grêle		
Q43.41	Duplication du côlon	R85.8	Résultats anormaux de prélèvements effectués sur l'appareil digestif et la cavité abdominale: Autres résultats anormaux
Q43.42	Duplication du rectum	R85.9	Résultats anormaux de prélèvements effectués sur l'appareil digestif et la cavité abdominale: Résultat anormal, sans précision
Q43.49	Duplication de l'intestin, non précisée		
Q43.5	Ectopie de l'an	R93.3	Résultats anormaux d'imagerie diagnostique d'autres parties des voies digestives
Q43.6	Fistule congénitale du rectum et de l'an	R93.5	Résultats anormaux d'imagerie diagnostique d'autres parties de l'abdomen, y compris l'espace rétropéritonéal
Q43.7	Persistance du cloaque	S27.83	Lésion traumatique d'autres organes et structures intrathoraciques précisés: Œsophage (partie thoracique)
Q43.8	Autres malformations congénitales précisées de l'intestin	S36.3	Lésion traumatique de l'estomac
Q43.9	Malformation congénitale de l'intestin, sans précision	S36.40	Lésion traumatique de l'intestin grêle: Intestin grêle, partie non précisée
Q45.8	Autres malformations congénitales précisées de l'appareil digestif	S36.41	Lésion traumatique de l'intestin grêle: Duodénum
Q45.9	Malformation congénitale de l'appareil digestif, sans précision	S36.49	Lésion traumatique de l'intestin grêle: Autres parties et parties multiples de l'intestin grêle
Q79.2	Exomphale	S36.50	Lésion traumatique du côlon: Gros intestin/côlon, partie non précisée
Q79.3	Gastroschisis	S36.51	Lésion traumatique du côlon: Côlon ascendant
Q79.4	Aplasia congénitale de la musculature abdominale	S36.52	Lésion traumatique du côlon: Côlon transverse
Q79.5	Autres malformations congénitales de la paroi abdominale	S36.53	Lésion traumatique du côlon: Côlon descendant
Q89.3	Situs inversus	S36.54	Lésion traumatique du côlon: Côlon sigmoïde
R10.0	Syndrome abdominal aigu	S36.59	Lésion traumatique du côlon: Autres parties et parties multiples du gros intestin
R10.1	Douleur localisée à la partie supérieure de l'abdomen	S36.6	Lésion traumatique du rectum
R10.3	Douleur localisée à d'autres parties inférieures de l'abdomen	S36.7	Lésion traumatique de multiples organes intra-abdominaux
R10.4	Douleurs abdominales, autres et non précisées	S36.81	Lésion traumatique: Péritoine
R11	Nausées et vomissements	S36.82	Lésion traumatique: Mésentère
R12	Pyrosis	S36.9	Lésion traumatique d'un organe intra-abdominal non précisé
R13.0	Dysphagie nécessitant une surveillance pendant la prise de nourriture	T18.1	Corps étranger dans l'œsophage
R13.1	Dysphagie sur trachéostomie nécessitant une aspiration avec canule trachéale (partiellement) obstruée	T18.2	Corps étranger dans l'estomac
R13.9	Autres dysphagies, non précisées	T18.3	Corps étranger dans l'intestin grêle
R14	Flatulence et troubles apparentés	T18.4	Corps étranger dans le côlon
R15	Incontinence des matières fécales	T18.5	Corps étranger dans l'an et le rectum
R19.0	Tuméfaction et masse intra-abdominales et pelviennes	T18.8	Corps étranger de localisations autres et multiples dans les voies digestives
R19.1	Bruits abdominaux anormaux	T18.9	Corps étranger dans les voies digestives, partie non précisée
R19.2	Péristaltisme apparent	T28.1	Brûlure de l'œsophage
R19.3	Contracture abdominale	T28.2	Brûlure d'autres parties des voies digestives
R19.4	Modification du transit intestinal	T28.6	Corrosion de l'œsophage
R19.5	Autres anomalies des matières fécales	T28.7	Corrosion d'autres parties des voies digestives
R19.8	Autres symptômes et signes précisés relatifs à l'appareil digestif et à l'abdomen	Z43.1	Surveillance de gastrostomie
R85.0	Résultats anormaux de prélèvements effectués sur l'appareil digestif et la cavité abdominale: Taux anormal d'enzymes	Z43.2	Surveillance d'iléostomie
R85.1	Résultats anormaux de prélèvements effectués sur l'appareil digestif et la cavité abdominale: Taux anormal d'hormones	Z43.3	Surveillance de colostomie
R85.2	Résultats anormaux de prélèvements effectués sur l'appareil digestif et la cavité abdominale: Taux anormal de drogues, autres substances médicamenteuses ou biologiquement actives	Z43.4	Surveillance d'autres stomies de l'appareil digestif
R85.3	Résultats anormaux de prélèvements effectués sur l'appareil digestif et la cavité abdominale: Taux anormal de substances d'origine principalement non médicinale	Z46.5	Mise en place et ajustement d'une iléostomie et autres dispositifs gastro-intestinaux
R85.4	Résultats anormaux de prélèvements effectués sur l'appareil digestif et la cavité abdominale: Résultats immunologiques anormaux		

## procédure G50-2

42.09.10†↔	Autre incision endoscopique de l'œsophage	42.33.22†↔	Excision ou destruction endoscopique de lésion ou de tissu de l'œsophage, au laser
42.22†↔	Oesophagoscopie par orifice artificiel (stomie)	42.33.23†↔	Excision ou destruction endoscopique de lésion ou de tissu de l'œsophage, par radiofréquence
42.33.00†↔	Excision ou destruction de lésion ou de tissu de l'œsophage par endoscopie, SAP	42.33.29†↔	Excision ou destruction endoscopique de lésion ou de tissu de l'œsophage, autre technique
42.33.10†↔	Réséction muqueuse de l'œsophage par endoscopie	42.33.30†↔	Insertion d'applicateur radioactif dans l'œsophage, par endoscopie
42.33.11†↔	Dissection sous-muqueuse de l'œsophage par endoscopie	42.33.99†↔	Excision ou destruction de lésion ou de tissu de l'œsophage par endoscopie, autre
42.33.20†↔	Excision ou destruction endoscopique de lésion ou de tissu de l'œsophage, par électroablation, thermoablation ou cryoablation		
42.33.21†↔	Excision ou destruction endoscopique de lésion ou de tissu de l'œsophage, thérapie photodynamique		

42.7x.10†↔	Oesophagomyotomie, par endoscopie	44.99.20†↔	Anse largable et clip gastrique, par endoscopie
42.7x.20†↔	Oesophagomyotomie pharyngo-cervicale, par endoscopie	44.99.50†↔	Insertion ou remplacement de prothèse non auto-expansible dans l'estomac, par endoscopie
42.7x.30†↔	Oesophago-gastromyotomie endoscopique	44.99.60†↔	Insertion ou remplacement de prothèse auto-expansible dans l'estomac, par endoscopie
42.81.00†↔	Insertion d'un tube permanent dans l'œsophage, SAP	44.99.70†↔	Enlèvement endoscopique de prothèse de l'estomac
42.81.10†↔	Insertion et remplacement de prothèse non auto-expansibles (tube permanent) dans l'œsophage, par endoscopie	44.99.90†↔	Autres opérations endoscopique de l'estomac
42.81.11†↔	Insertion et remplacement de deux prothèses non auto-expansibles (tubes permanents) dans l'œsophage, par endoscopie	45.00†↔	Incision de l'intestin, SAP
42.81.12†↔	Insertion et remplacement de plus de deux prothèses non auto-expansibles (tubes permanents) dans l'œsophage, par endoscopie	45.30.00†↔	Excision ou destruction endoscopique de lésion du duodénum, SAP
42.81.40†↔	Insertion et remplacement de prothèse auto-expansibles (tube permanent) dans l'œsophage, par endoscopie	45.30.10†↔	Résection muqueuse du duodénum par endoscopie
42.81.41†↔	Insertion et remplacement de deux prothèses auto-expansibles (tubes permanents) dans l'œsophage, par endoscopie	45.30.11†↔	Excision endoscopique de lésion du duodénum
42.81.99†↔	Insertion d'un tube permanent dans l'œsophage, autre	45.30.20†↔	Destruction endoscopique de lésion du duodénum, par électrocoagulation, thermocoagulation ou cryocoagulation
42.88.10†↔	Enlèvement de prothèse de l'œsophage, par endoscopie	45.30.29†↔	Autre destruction endoscopique de lésion du duodénum
42.92†↔	Dilatation de l'œsophage	45.30.99†↔	Excision ou destruction endoscopique de lésion du duodénum, autre
42.99.20†↔	Autre opération de l'œsophage, procédure anti-reflux sur l'œsophage, par endoscopie	46.32†↔	Jéjunostomie percutanée [endoscopique]
42.99.30†↔	Autre opération de l'œsophage, système anti-reflux pour soutenir la fonction du sphincter œsophagien, SAP	46.72.00†↔	Fermeture de fistule duodénale, SAP
42.99.39†↔	Autre opération de l'œsophage, système anti-reflux pour soutenir la fonction du sphincter œsophagien, autre	46.72.10†↔	Fermeture endoscopique de fistule duodénale
42.99.41†↔	Anse largable et clip œsophagien, par endoscopie	46.72.99†↔	Fermeture de fistule duodénale, autre
43.41.10†↔	Résection muqueuse de l'estomac par endoscopie	46.74.00†↔	Fermeture de fistule d'intestin grêle, sauf duodénale, SAP
43.41.11†↔	Dissection sous-muqueuse de l'estomac par endoscopie	46.74.10†↔	Fermeture endoscopique de fistule d'intestin grêle, sauf duodénale
43.41.20†↔	Excision ou destruction endoscopique de lésion ou de tissu gastrique par électrocoagulation, thermocoagulation, cryocoagulation ou par radiofréquence	46.74.99†↔	Fermeture de fistule d'intestin grêle, sauf duodénale, autre
43.41.29†↔	Excision ou destruction endoscopique de lésion ou de tissu de l'estomac, autre technique	50.11.00†↔	Biopsie fermée [à l'aiguille] du foie, SAP
43.42†↔	Excision locale d'autre lésion ou de tissu de l'estomac	50.11.09†↔	Biopsie fermée [à l'aiguille] du foie, autre
44.22†↔	Dilatation endoscopique du pylore	50.11.11†↔	Biopsie à l'aiguille du foie, percutanée
44.32†↔	Gastro-jéjunostomie percutanée [endoscopique]	50.11.12†↔	Cytoponction échoguidée du foie
44.43.00†↔	Contrôle endoscopique d'hémorragie gastrique ou duodénale, SAP	52.01.00†↔	Drainage de kyste pancréatique par cathéter, SAP
44.43.10†↔	Sclérose endoscopique de varices gastriques	52.01.11†↔	Drainage transgastrique d'un kyste pancréatique, par endoscopie
44.43.20†↔	Ligature endoscopique de varices gastriques	52.01.21†↔	Drainage transduodénal d'un kyste pancréatique, par endoscopie
44.43.99†↔	Contrôle endoscopique d'hémorragie gastrique ou duodénale, autre	52.01.99†↔	Drainage de kyste pancréatique par cathéter, autre
44.63.10†↔	Fermeture endoscopique d'autre fistule gastrique	52.09.21†↔	Ponction transgastrique de (pseudo)kyste pancréatique, sous échocardiographie
44.96.15†↔	Réparation par cathéter après Gastric Banding, sans intervention intra-abdominale	52.09.22†↔	Ponction transduodénale de (pseudo)kyste pancréatique, sous échocardiographie
44.99.00†↔	Autres opérations de l'estomac, SAP	97.02†↔	Remplacement de tube de gastrostomie
44.99.10†↔	Dilatation endoscopique de l'estomac	97.03†↔	Remplacement de tube ou de matériel d'entérostomie de l'intestin grêle
		98.02†↔	Extraction de corps étranger intraluminal de l'œsophage, sans incision
		98.03†↔	Extraction de corps étranger intraluminal de l'estomac et de l'intestin grêle, sans incision

**ADRG G51****Réhabilitation précoce pour maladies et troubles des organes digestifs**

Réhabilitation précoce

**DRG G51Z****Réhabilitation précoce pour maladies et troubles des organes digestifs****ADRG G60****Néoplasme malin des organes digestifs**

Diagnostic principal dans le tableau G60-1

**DRG G60A****Néoplasme malin des organes digestifs, plus d'un jour d'hospitalisation, avec CC extrêmement sévères**

Durée de séjour &gt; 1 jour et PCCL &gt; 3

**DRG G60B****Néoplasme malin des organes digestifs, un jour d'hospitalisation ou sans CC extrêmement sévères**

**diagnostic principal G60-1**

C15.0	Tumeur maligne: Œsophage cervical	C21.8	Tumeur maligne: Lésion à localisations contiguës du rectum, de l'anus et du canal anal
C15.1	Tumeur maligne: Œsophage thoracique	C26.0	Tumeur maligne: Tractus intestinal, partie non précisée
C15.2	Tumeur maligne: Œsophage abdominal	C26.8	Tumeur maligne: Lésion à localisations contiguës de l'appareil digestif
C15.3	Tumeur maligne: Tiers supérieur de l'œsophage	C26.9	Tumeur maligne: Sièges mal définis de l'appareil digestif
C15.4	Tumeur maligne: Tiers moyen de l'œsophage	C45.1	Mésothéliome du péritoine
C15.5	Tumeur maligne: Tiers inférieur de l'œsophage	C48.1	Tumeur maligne: Parties précisées du péritoine
C15.8	Tumeur maligne: Lésion à localisations contiguës de l'œsophage	C48.2	Tumeur maligne: Péritoine, sans précision
C15.9	Tumeur maligne: Œsophage, sans précision	C48.8	Tumeur maligne: Lésion à localisations contiguës du rétropéritoine et du péritoine
C16.0	Tumeur maligne: Cardia	C76.2	Tumeur maligne: Abdomen
C16.1	Tumeur maligne: Fundus	C78.4	Tumeur maligne secondaire de l'intestin grêle
C16.2	Tumeur maligne: Corps de l'estomac	C78.5	Tumeur maligne secondaire du gros intestin et du rectum
C16.3	Tumeur maligne: Antre pylorique	C78.6	Tumeur maligne secondaire du rétropéritoine et du péritoine
C16.4	Tumeur maligne: Pylore	C78.8	Tumeur maligne secondaire des organes digestifs, autres et non précisés
C16.5	Tumeur maligne: Petite courbure de l'estomac, sans précision	D00.1	Carcinoma in situ: Œsophage
C16.6	Tumeur maligne: Grande courbure de l'estomac, sans précision	D00.2	Carcinoma in situ: Estomac
C16.8	Tumeur maligne: Lésion à localisations contiguës de l'estomac	D01.0	Carcinoma in situ: Côlon
C16.9	Tumeur maligne: Estomac, sans précision	D01.1	Carcinoma in situ: Jonction recto-sigmoïdienne
C17.0	Tumeur maligne: Duodénum	D01.2	Carcinoma in situ: Rectum
C17.1	Tumeur maligne: Jéjunum	D01.3	Carcinoma in situ: Anus et canal anal
C17.2	Tumeur maligne: Iléon	D01.4	Carcinoma in situ: Parties de l'intestin, autres et non précisées
C17.3	Tumeur maligne: Diverticule de Meckel	D01.7	Carcinoma in situ: Autres organes digestifs précisés
C17.8	Tumeur maligne: Lésion à localisations contiguës de l'intestin grêle	D01.9	Carcinoma in situ: Organe digestif, sans précision
C17.9	Tumeur maligne: Intestin grêle, sans précision	D37.1	Tumeurs à évolution imprévisible ou inconnue: Estomac
C18.0	Tumeur maligne: Cæcum	D37.2	Tumeurs à évolution imprévisible ou inconnue: Intestin grêle
C18.1	Tumeur maligne: Appendice	D37.3	Tumeurs à évolution imprévisible ou inconnue: Appendice
C18.2	Tumeur maligne: Côlon ascendant	D37.4	Tumeurs à évolution imprévisible ou inconnue: Côlon
C18.3	Tumeur maligne: Angle droit du côlon [hepatica]	D37.5	Tumeurs à évolution imprévisible ou inconnue: Rectum
C18.4	Tumeur maligne: Côlon transverse	D37.70	Tumeur de la cavité buccale et des organes digestifs à évolution imprévisible ou inconnue: Pancréas
C18.5	Tumeur maligne: Angle gauche du côlon [splénique]	D37.78	Tumeur de la cavité buccale et des organes digestifs à évolution imprévisible ou inconnue: Autres organes digestifs
C18.6	Tumeur maligne: Côlon descendant	D37.9	Tumeurs à évolution imprévisible ou inconnue: Appareil digestif, sans précision
C18.7	Tumeur maligne: Côlon sigmoïde	D48.3	Tumeurs à évolution imprévisible ou inconnue: Rétropéritoine
C18.8	Tumeur maligne: Lésion à localisations contiguës du côlon	D48.4	Tumeurs à évolution imprévisible ou inconnue: Péritoine
C18.9	Tumeur maligne: Côlon, sans précision		
C19	Tumeur maligne de la jonction recto-sigmoïdienne		
C20	Tumeur maligne du rectum		
C21.0	Tumeur maligne: Anus, sans précision		
C21.1	Tumeur maligne: Canal anal		
C21.2	Tumeur maligne: Zone cloacale		

**ADRG G64****Maladie intestinale inflammatoire ou autres affections sévères des organes digestifs, avec CC extrêmement sévères**

Diagnostic principal dans le tableau G64-1 ou diagnostic principal dans le tableau G64-2 et PCCL &gt; 3

**DRG G64A****Maladie intestinale inflammatoire ou autres affections sévères des organes digestifs, avec CC extrêmement sévères**

PCCL &gt; 3

**DRG G64B****Maladie intestinale inflammatoire, âge < 18 ans ou âge > 69 ans**

Âge &lt; 18 années ou Âge &gt; 69 années

**DRG G64C****Maladie intestinale inflammatoire, âge > 17 ans et âge < 70 ans****diagnostic principal G64-1**

K50.0	Maladie de Crohn de l'intestin grêle	K50.9	Maladie de Crohn, sans précision
K50.1	Maladie de Crohn du gros intestin	K51.0	Pancolite ulcéreuse (chronique)
K50.80	Maladie de Crohn gastrique	K51.2	Rectite ulcéreuse (chronique)
K50.81	Maladie de Crohn de l'œsophage	K51.3	Recto-sigmoïdite ulcéreuse (chronique)
K50.82	Maladie de Crohn de l'œsophage et du tractus gastro-intestinal sur plusieurs segments	K51.4	Polypes inflammatoires du côlon
K50.88	Autres formes de la maladie de Crohn		



K51.5 Colite latérale gauche  
K51.8 Autres recto-colites hémorragiques

K51.9 Recto-colite hémorragique, sans précision

### diagnostic principal G64-2

K35.32 Appendicite aiguë avec abcès péritonéal  
K55.0 Troubles vasculaires aigus de l'intestin  
K55.1 Troubles vasculaires chroniques de l'intestin  
K63.0 Abcès de l'intestin  
K63.1 Perforation de l'intestin (non traumatique)  
K63.2 Fistule de l'intestin  
K63.3 Ulcère de l'intestin  
K65.0 Péritonite aiguë  
K65.8 Autres péritonites  
K65.9 Péritonite, sans précision  
K91.1 Syndromes consécutifs à une intervention gastrique  
K91.2 Malabsorption post-chirurgicale, non classée ailleurs  
K91.3 Occlusion intestinale post-opératoire, non classée ailleurs  
K91.4 Mauvais résultats fonctionnels d'une colostomie et d'une entérostomie

K91.80 Inflammation généralisée des muqueuses par immunodéficience  
K91.81 Insuffisances d'anastomoses et sutures après opérations de la vésicule et des voies biliaires  
K91.82 Insuffisances d'anastomoses et sutures après opérations du pancréas  
K91.83 Insuffisances d'anastomoses et sutures après opérations d'autres organes du système digestif  
K91.88 Autres atteintes de l'appareil digestif après un acte à visée thérapeutique, non classées ailleurs  
Q42.2 Absence, atrésie et sténose congénitales de l'anus, avec fistule  
Q42.3 Absence, atrésie et sténose congénitales de l'anus, sans fistule  
T85.5 Complication mécanique de prothèses, implants et greffes gastro-intestinaux

### ADRG G65

#### Obstruction du système digestif

Diagnostic principal dans le tableau G65-1

### DRG G65Z

#### Obstruction du système digestif

### diagnostic principal G65-1

K56.0 Iléus paralytique  
K56.1 Invagination  
K56.2 Volvulus  
K56.3 Iléus biliaire  
K56.4 Autres obstructions de l'intestin

K56.5 Adhérences de l'intestin [brides] avec occlusion  
K56.6 Occlusions intestinales, autres et sans précision  
K56.7 Iléus, sans précision  
P76.2 Occlusion intestinale due à un lait épaissi

### ADRG G66

#### Douleur abdominale ou adénite mésentérique, âge > 55 ans et avec CC

Diagnostic principal dans le tableau G66-1 et Âge > 55 années et PCCL > 1

### DRG G66Z

#### Douleur abdominale ou adénite mésentérique, âge > 55 ans et avec CC

### diagnostic principal G66-1

I88.0 Lymphadénite mésentérique non spécifique  
R10.0 Syndrome abdominal aigu  
R10.1 Douleur localisée à la partie supérieure de l'abdomen

R10.3 Douleur localisée à d'autres parties inférieures de l'abdomen  
R10.4 Douleurs abdominales, autres et non précisées

### ADRG G67

#### Diverses maladies des organes digestifs ou hémorragie gastro-intestinale, un jour d'hospitalisation ou ulcère duodénal, sans CC extrêmement sévères

Diagnostic principal dans le tableau G67-1

### DRG G67A

#### Div. maladies des org. digestifs ou hémorragie gastro-intestinale avec diagnostic de complication ou dialyse ou âge < 3 ans, ou diagnostic particulier avec CC sévères ou âge > 74 ans et para/tétraplégie ou avec CC extrêmement sévères ou dialyse, avec diagnostic complexe

(Diagnostic principal dans le tableau G67-2 et (au moins un(e) diagnostic supplémentaire dans le tableau G67-3 ou Dialyse ou Âge < 3 années) ou (diagnostic principal dans le tableau G67-4 ou diagnostic principal dans le tableau G67-5 ou au moins un(e) diagnostic dans le tableau G67-6) et Durée de séjour > 1 jour et (PCCL > 2 ou Âge > 74 années)) et (Dialyse ou PCCL > 3 ou diagnostic dans le tableau G67-7) et (diagnostic principal dans le tableau G67-8 ou diagnostic principal dans le tableau G67-9)

**DRG G67B****Div. maladies des org. digestifs ou hémorragie gastro-intestinale avec diagnostic de complication ou dialyse ou âge < 3 ans, ou diagnostic particulier avec CC sévères ou âge > 74 ans et para/tétraplégie ou avec CC extrêmement sévères ou dialyse**

(Diagnostic principal dans le tableau G67-2 et (au moins un(e) diagnostic supplémentaire dans le tableau G67-3 ou Dialyse ou Âge < 3 années) ou (diagnostic principal dans le tableau G67-4 ou diagnostic principal dans le tableau G67-5 ou au moins un(e) diagnostic dans le tableau G67-6) et Durée de séjour > 1 jour et (PCCL > 2 ou Âge > 74 années)) et (Dialyse ou PCCL > 3 ou diagnostic dans le tableau G67-7)

**DRG G67C****Div. maladies des org. digestifs ou hémorragie gastro-intestinale avec diagnostic de complication ou dialyse ou âge < 3 ans, ou diagnostic particulier avec CC sévères ou âge > 74 ans**

Diagnostic principal dans le tableau G67-2 et (au moins un(e) diagnostic supplémentaire dans le tableau G67-3 ou Dialyse ou Âge < 3 années) ou (diagnostic principal dans le tableau G67-4 ou diagnostic principal dans le tableau G67-5 ou au moins un(e) diagnostic dans le tableau G67-6) et Durée de séjour > 1 jour et (PCCL > 2 ou Âge > 74 années)

**DRG G67D****Diverses maladies des organes digestifs ou hémorragie gastro-intestinale ou ulcère duodénal****diagnostic G67-1**

A00.0	A Vibrio cholerae 01, biovar cholerae	B68.0	Infection à Taenia solium
A00.1	A Vibrio cholerae 01, biovar El Tor	B68.1	Infection à Taenia saginata
A00.9	Choléra, sans précision	B68.9	Infection à Taenia, sans précision
A02.0	Entérite à Salmonella	B69.8	Cysticercose, autres localisations
A03.0	Shigellose à Shigella dysenteriae	B69.9	Cysticercose, sans précision
A03.1	Shigellose à Shigella flexneri	B70.0	Diphyllobothriase
A03.2	Shigellose à Shigella boydii	B70.1	Sparganose
A03.3	Shigellose à Shigella sonnei	B71.0	Hyménolépiase
A03.8	Autres shigelloses	B71.1	Infection à Dipylidium
A03.9	Shigellose, sans précision	B71.8	Autres infections par cestodes, précisées
A04.0	Infection entéropathogène à Escherichia coli	B71.9	Infection par cestodes, sans précision
A04.1	Infection entérotogène à Escherichia coli	B76.0	Ankylostomose
A04.2	Infection entéro-invasive à Escherichia coli	B76.1	Nécatorose
A04.3	Infection entéro-hémorragique à Escherichia coli	B76.8	Autres ankylostomiasés
A04.4	Autres infections intestinales à Escherichia coli	B76.9	Ankylostomiase, sans précision
A04.5	Entérite à Campylobacter	B77.0	Ascariase avec complications intestinales
A04.6	Entérite à Yersinia enterocolitica	B77.8	Ascariase avec autres complications
A04.7	Entérocolite à Clostridium difficile	B77.9	Ascariase, sans précision
A04.8	Autres infections intestinales bactériennes précisées	B78.0	Anguillulose intestinale
A04.9	Infection intestinale bactérienne, sans précision	B78.1	Anguillulose cutanée
A05.0	Intoxication alimentaire à staphylocoques	B78.7	Anguillulose disséminée
A05.2	Intoxication alimentaire à Clostridium perfringens [Clostridium welchii]	B78.9	Anguillulose, sans précision
A05.3	Intoxication alimentaire à Vibrio parahaemolyticus	B79	Infection à Trichuris trichiura
A05.4	Intoxication alimentaire à Bacillus cereus	B80	Oxyurose
A05.8	Autres intoxications bactériennes d'origine alimentaire précisées	B81.0	Anisakiase
A05.9	Intoxication bactérienne d'origine alimentaire, sans précision	B81.1	Capillarose intestinale
A06.0	Dysenterie ambienne aiguë	B81.2	Trichostrongylose
A06.1	Amibiase intestinale chronique	B81.3	Angiostrongyloïdose [angiostrongylose] intestinale
A06.2	Colite amibienne non dysentérique	B81.8	Autres helminthiases intestinales précisées
A07.0	Balantidiose	B82.0	Helminthiase intestinale, sans précision
A07.1	Giardiase [lambliaose]	B82.9	Parasitose intestinale, sans précision
A07.2	Cryptosporidiose	D18.04	Hémangiome, tout siège: Système digestif
A07.3	Infection à Isospora	E16.4	Sécrétion anormale de gastrine
A07.8	Autres maladies intestinales précisées, à protozoaires	E73.0	Déficit congénital en lactase
A07.9	Maladie intestinale à protozoaires, sans précision	I77.4	Syndrome de compression de l'artère cœliaque
A08.0	Entérite à rotavirus	I85.0	Varices œsophagiennes hémorragiques
A08.1	Gastro-entéropathie aiguë à l'agent de Norwalk	K22.0	Achalasie du cardia
A08.2	Entérite à adénovirus	K22.1	Ulcère de l'œsophage
A08.3	Autres entérites virales	K22.2	Obstruction de l'œsophage
A08.4	Infections intestinales virales, sans précision	K22.3	Perforation de l'œsophage
A08.5	Autres infections intestinales précisées	K22.4	Dyskinésie de l'œsophage
A09.0	Autres gastro-entérites et colites non précisées d'origine infectieuse	K22.5	Diverticule acquis de l'œsophage
A09.9	Autres gastro-entérites et colites SAI d'origine non précisée	K22.6	Syndrome de Mallory-Weiss
B37.81	Œsophagite à Candida	K22.7	Endobrachyœsophage [œsophage de Barrett]
		K25.0	Ulcère de l'estomac: Aigu avec hémorragie
		K25.1	Ulcère de l'estomac: Aigu avec perforation

K25.2	Ulcère de l'estomac: Aigu avec hémorragie et perforation	K57.01	Diverticulose de l'intestin grêle avec perforation, abcès et saignement
K25.3	Ulcère de l'estomac: Aigu sans hémorragie ni perforation	K57.02	Diverticulite de l'intestin grêle avec perforation et abcès, sans indication de saignement
K25.4	Ulcère de l'estomac: Chronique ou non précisé, avec hémorragie	K57.03	Diverticulite de l'intestin grêle avec perforation, abcès et saignement
K25.5	Ulcère de l'estomac: Chronique ou non précisé, avec perforation	K57.10	Diverticulose de l'intestin grêle sans perforation, abcès ou indication de saignement
K25.6	Ulcère de l'estomac: Chronique ou non précisé, avec hémorragie et perforation	K57.11	Diverticulose de l'intestin grêle sans perforation ni abcès, avec saignement
K25.7	Ulcère de l'estomac: Chronique sans hémorragie ni perforation	K57.12	Diverticulite de l'intestin grêle sans perforation, abcès ou indication de saignement
K25.9	Ulcère de l'estomac: Non précisé comme étant aigu ou chronique, sans hémorragie ni perforation	K57.13	Diverticulite de l'intestin grêle sans perforation ni abcès, avec saignement
K26.0	Ulcère du duodénum: Aigu avec hémorragie	K57.20	Diverticulose du côlon avec perforation et abcès, sans indication de saignement
K26.1	Ulcère du duodénum: Aigu avec perforation	K57.21	Diverticulose du colon avec perforation, abcès et saignement
K26.2	Ulcère du duodénum: Aigu avec hémorragie et perforation	K57.22	Diverticulite du côlon avec perforation et abcès, sans indication de saignement
K26.3	Ulcère du duodénum: Aigu sans hémorragie ni perforation	K57.23	Diverticulite du colon avec perforation, abcès et saignement
K26.4	Ulcère du duodénum: Chronique ou non précisé, avec hémorragie	K57.30	Diverticulose du côlon sans perforation ni abcès, sans indication de saignement
K26.5	Ulcère du duodénum: Chronique ou non précisé, avec perforation	K57.31	Diverticulose du côlon sans perforation ni abcès, avec saignement
K26.6	Ulcère du duodénum: Chronique ou non précisé, avec hémorragie et perforation	K57.32	Diverticulite du côlon sans perforation ni abcès, sans indication de saignement
K26.7	Ulcère du duodénum: Chronique sans hémorragie ni perforation	K57.33	Diverticulite du côlon sans perforation ni abcès, avec saignement
K26.9	Ulcère du duodénum: Non précisé comme étant aigu ou chronique, sans hémorragie ni perforation	K57.40	Diverticulose du grêle et du colon avec perforation et abcès, sans indication de saignement
K27.0	Ulcère digestif, de siège non précisé: Aigu avec hémorragie	K57.41	Diverticulose de l'intestin grêle et du côlon avec perforation, abcès et saignement
K27.1	Ulcère digestif, de siège non précisé: Aigu avec perforation	K57.42	Diverticulite de l'intestin grêle et du côlon avec perforation et abcès sans indication de saignement
K27.2	Ulcère digestif, de siège non précisé: Aigu avec hémorragie et perforation	K57.43	Diverticulite de l'intestin grêle et du côlon avec perforation, abcès et saignement
K27.3	Ulcère digestif, de siège non précisé: Aigu sans hémorragie ni perforation	K57.50	Diverticulose de l'intestin grêle et du côlon sans perforation ni abcès, sans indication de saignement
K27.4	Ulcère digestif, de siège non précisé: Chronique ou non précisé, avec hémorragie	K57.51	Diverticulose du grêle et du colon sans perforation ni abcès, avec saignement
K27.5	Ulcère digestif, de siège non précisé: Chronique ou non précisé, avec perforation	K57.52	Diverticulite de l'intestin grêle et du côlon sans perforation ni abcès, sans indication de saignement
K27.6	Ulcère digestif, de siège non précisé: Chronique ou non précisé, avec hémorragie et perforation	K57.53	Diverticulite de l'intestin grêle et du côlon sans perforation ni abcès, avec saignement
K27.7	Ulcère digestif, de siège non précisé: Chronique sans hémorragie ni perforation	K57.80	Diverticulose de l'intestin, siège non précisé, avec perforation et abcès, sans indication de saignement
K27.9	Ulcère digestif, de siège non précisé: Non précisé comme étant aigu ou chronique, sans hémorragie ni perforation	K57.81	Diverticulose de l'intestin, siège non précisé, avec perforation, abcès et saignement
K28.0	Ulcère gastro-jéjunal: Aigu avec hémorragie	K57.82	Diverticulite de l'intestin, siège non précisé, avec perforation et abcès, sans indication de saignement
K28.1	Ulcère gastro-jéjunal: Aigu avec perforation	K57.83	Diverticulite de l'intestin, siège non précisé, avec perforation, abcès et saignement
K28.2	Ulcère gastro-jéjunal: Aigu avec hémorragie et perforation	K57.90	Diverticulose de l'intestin, siège non précisé, sans perforation ni abcès, sans indication de saignement
K28.3	Ulcère gastro-jéjunal: Aigu sans hémorragie ni perforation	K57.91	Diverticulose de l'intestin, siège non précisé, sans perforation ni abcès, avec saignement
K28.4	Ulcère gastro-jéjunal: Chronique ou non précisé, avec hémorragie	K57.92	Diverticulite de l'intestin, siège non précisé, sans perforation ni abcès, sans indication de saignement
K28.5	Ulcère gastro-jéjunal: Chronique ou non précisé, avec perforation	K57.93	Diverticulite de l'intestin, siège non précisé, sans perforation ni abcès, avec saignement
K28.6	Ulcère gastro-jéjunal: Chronique ou non précisé, avec hémorragie et perforation	K59.2	Intestin neurogène, non classé ailleurs
K28.7	Ulcère gastro-jéjunal: Chronique sans hémorragie ni perforation	K59.4	Spasme de l'anus
K28.9	Ulcère gastro-jéjunal: Non précisé comme étant aigu ou chronique, sans hémorragie ni perforation	K62.5	Hémorragie de l'anus et du rectum
K29.0	Gastrite hémorragique aiguë	K90.0	Maladie coeliaque
K31.0	Dilatation aiguë de l'estomac	K90.1	Sprue tropicale
K31.1	Sténose pylorique hypertrophique de l'adulte	K90.2	Syndrome de l'anse borgne, non classé ailleurs
K31.2	Estomac en sablier et sténose de l'estomac	K90.3	Stéatorrhée pancréatique
K31.3	Spasme du pylore, non classé ailleurs	K92.0	Hématémèse
K31.4	Diverticule gastrique	K92.1	Mélæna
K31.5	Obstruction du duodénum	K92.2	Hémorragie gastro-intestinale, sans précision
K31.6	Fistule de l'estomac et du duodénum	N80.5	Endométriose de l'intestin
K31.7	Polype de l'estomac et du duodénum		
K31.81	Angiodysplasie de l'estomac ou du duodénum sans indication de saignement		
K31.82	Angiodysplasie de l'estomac ou du duodénum avec saignement		
K44.0	Hernie diaphragmatique avec occlusion, sans gangrène		
K52.30	Pancolite indéterminée		
K52.31	Colite indéterminée latérale gauche		
K52.32	Colite indéterminée du côlon rectosigmoïde		
K52.38	Autres colites indéterminées		
K55.22	Angiodysplasie du côlon: Avec saignement		
K57.00	Diverticulose de l'intestin grêle avec perforation et abcès, sans indication de saignement		

Q43.0	Diverticule de Meckel	R13.1	Dysphagie sur trachéostomie nécessitant une aspiration avec canule trachéale (partiellement) obstruée
R13.0	Dysphagie nécessitant une surveillance pendant la prise de nourriture		

**diagnostic principal G67-2**

A00.0	A Vibrio cholerae 01, biovar cholerae	B78.0	Anguillulose intestinale
A00.1	A Vibrio cholerae 01, biovar El Tor	B78.1	Anguillulose cutanée
A00.9	Choléra, sans précision	B78.7	Anguillulose disséminée
A02.0	Entérite à Salmonella	B78.9	Anguillulose, sans précision
A03.0	Shigellose à Shigella dysenteriae	B79	Infection à Trichuris trichiuria
A03.1	Shigellose à Shigella flexneri	B80	Oxyurose
A03.2	Shigellose à Shigella boydii	B81.0	Anisakiase
A03.3	Shigellose à Shigella sonnei	B81.1	Capillarose intestinale
A03.8	Autres shigelloses	B81.2	Trichostrongylose
A03.9	Shigellose, sans précision	B81.3	Angiostrongyloïdose [angiostrongylose] intestinale
A04.0	Infection entéropathogène à Escherichia coli	B81.8	Autres helminthiases intestinales précisées
A04.1	Infection entérotogène à Escherichia coli	B82.0	Helminthiase intestinale, sans précision
A04.2	Infection entéro-invasive à Escherichia coli	B82.9	Parasitose intestinale, sans précision
A04.3	Infection entéro-hémorragique à Escherichia coli	D18.04	Hémangiome, tout siège: Système digestif
A04.4	Autres infections intestinales à Escherichia coli	E73.0	Déficit congénital en lactase
A04.5	Entérite à Campylobacter	I77.4	Syndrome de compression de l'artère cœliaque
A04.6	Entérite à Yersinia enterocolitica	K22.0	Achalasie du cardia
A04.7	Entérocolite à Clostridium difficile	K22.2	Obstruction de l'œsophage
A04.8	Autres infections intestinales bactériennes précisées	K22.3	Perforation de l'œsophage
A04.9	Infection intestinale bactérienne, sans précision	K22.4	Dyskinésie de l'œsophage
A05.0	Intoxication alimentaire à staphylocoques	K22.5	Diverticule acquis de l'œsophage
A05.2	Intoxication alimentaire à Clostridium perfringens [Clostridium welchii]	K22.7	Endobranchyœsophage [œsophage de Barrett]
A05.3	Intoxication alimentaire à Vibrio parahaemolyticus	K31.0	Dilatation aiguë de l'estomac
A05.4	Intoxication alimentaire à Bacillus cereus	K31.2	Estomac en sablier et sténose de l'estomac
A05.8	Autres intoxications bactériennes d'origine alimentaire précisées	K31.3	Spasme du pylore, non classé ailleurs
A05.9	Intoxication bactérienne d'origine alimentaire, sans précision	K31.4	Diverticule gastrique
A06.0	Dysenterie amibienne aiguë	K31.6	Fistule de l'estomac et du duodénum
A06.1	Amibiase intestinale chronique	K31.7	Polype de l'estomac et du duodénum
A06.2	Colite amibienne non dysentérique	K31.81	Angiodysplasie de l'estomac ou du duodénum sans indication de saignement
A07.0	Balantidiose	K44.0	Hernie diaphragmatique avec occlusion, sans gangrène
A07.1	Giardiase [lambliaose]	K52.30	Pancolite indéterminée
A07.2	Cryptosporidiose	K52.31	Colite indéterminée latérale gauche
A07.3	Infection à Isospora	K52.32	Colite indéterminée du côlon rectosigmoïde
A07.8	Autres maladies intestinales précisées, à protozoaires	K52.38	Autres colites indéterminées
A07.9	Maladie intestinale à protozoaires, sans précision	K57.00	Diverticulose de l'intestin grêle avec perforation et abcès, sans indication de saignement
A08.0	Entérite à rotavirus	K57.02	Diverticulite de l'intestin grêle avec perforation et abcès, sans indication de saignement
A08.1	Gastro-entéropathie aiguë à l'agent de Norwalk	K57.10	Diverticulose de l'intestin grêle sans perforation, abcès ou indication de saignement
A08.2	Entérite à adénovirus	K57.12	Diverticulite de l'intestin grêle sans perforation, abcès ou indication de saignement
A08.3	Autres entérites virales	K57.20	Diverticulose du côlon avec perforation et abcès, sans indication de saignement
A08.4	Infections intestinales virales, sans précision	K57.22	Diverticulite du côlon avec perforation et abcès, sans indication de saignement
A08.5	Autres infections intestinales précisées	K57.30	Diverticulose du côlon sans perforation ni abcès, sans indication de saignement
A09.0	Autres gastro-entérites et colites non précisées d'origine infectieuse	K57.32	Diverticulite du côlon sans perforation ni abcès, sans indication de saignement
A09.9	Autres gastro-entérites et colites SAI d'origine non précisée	K57.40	Diverticulose du grêle et du colon avec perforation et abcès, sans indication de saignement
B37.81	Œsophagite à Candida	K57.42	Diverticulite de l'intestin grêle et du côlon avec perforation et abcès sans indication de saignement
B68.0	Infection à Taenia solium	K57.50	Diverticulose de l'intestin grêle et du côlon sans perforation ni abcès, sans indication de saignement
B68.1	Infection à Taenia saginata	K57.52	Diverticulite de l'intestin grêle et du côlon sans perforation ni abcès, sans indication de saignement
B68.9	Infection à Taenia, sans précision	K57.80	Diverticulose de l'intestin, siège non précisé, avec perforation et abcès, sans indication de saignement
B69.8	Cysticercose, autres localisations	K57.82	Diverticulite de l'intestin, siège non précisé, avec perforation et abcès, sans indication de saignement
B69.9	Cysticercose, sans précision	K57.90	Diverticulose de l'intestin, siège non précisé, sans perforation ni abcès, sans indication de saignement
B70.0	Diphyllobothriase		
B70.1	Sparganose		
B71.0	Hyménolépiase		
B71.1	Infection à Dipylidium		
B71.8	Autres infections par cestodes, précisées		
B71.9	Infection par cestodes, sans précision		
B76.0	Ankylostomose		
B76.1	Nécatorose		
B76.8	Autres ankylostomoses		
B76.9	Ankylostomiase, sans précision		
B77.0	Ascariase avec complications intestinales		
B77.8	Ascariase avec autres complications		
B77.9	Ascariase, sans précision		

K57.92	Diverticulite de l'intestin, siège non précisé, sans perforation ni abcès, sans indication de saignement	K90.3	Stéatorrhée pancréatique
K59.2	Intestin neurogène, non classé ailleurs	N80.5	Endométriose de l'intestin
K59.4	Spasme de l'anus	R13.0	Dysphagie nécessitant une surveillance pendant la prise de nourriture
K90.0	Maladie cœliaque	R13.1	Dysphagie sur trachéostomie nécessitant une aspiration avec canule trachéale (partiellement) obstruée
K90.1	Sprue tropicale		
K90.2	Syndrome de l'anse borgne, non classé ailleurs		

**diagnostic G67-3**

A01.0	Fièvre typhoïde	C00.1	Tumeur maligne: Lèvre inférieure, bord libre
A01.1	Paratyphoïde A	C00.2	Tumeur maligne: Lèvre, sans précision, bord libre
A01.2	Paratyphoïde B	C00.3	Tumeur maligne: Lèvre supérieure, face interne
A01.3	Paratyphoïde C	C00.4	Tumeur maligne: Lèvre inférieure, face interne
A02.1	Septicémie à Salmonella	C00.5	Tumeur maligne: Lèvre, sans précision, face interne
A19.0	Tuberculose miliaire aiguë, localisation unique et précisée	C00.6	Tumeur maligne: Commissure des lèvres
A19.1	Tuberculose miliaire aiguë, sièges multiples	C00.8	Tumeur maligne: Lésion à localisations contiguës de la lèvre
A19.2	Tuberculose miliaire aiguë, sans précision	C00.9	Tumeur maligne: Lèvre, sans précision
A19.8	Autres tuberculoses miliaires	C01	Tumeur maligne de la base de la langue
A19.9	Tuberculose miliaire, sans précision	C02.0	Tumeur maligne: Face dorsale de la langue
A20.7	Peste septicémique	C02.1	Tumeur maligne: Pointe et bords latéraux de la langue
A21.7	Tularémie généralisée	C02.2	Tumeur maligne: Face inférieure de la langue
A22.7	Septicémie charbonneuse	C02.3	Tumeur maligne: Deux tiers antérieurs de la langue, sans précision
A24.0	Morve	C02.4	Tumeur maligne: Amygdale linguale
A24.1	Mélioïdose aiguë et galopante	C02.8	Tumeur maligne: Lésion à localisations contiguës de la langue
A26.7	Septicémie à Erysipelothrix	C02.9	Tumeur maligne: Langue, sans précision
A27.0	Leptospirose ictéro-hémorragique [Maladie de Weil]	C03.0	Tumeur maligne: Gencive supérieure
A32.7	Septicémie listérienne	C03.1	Tumeur maligne: Gencive inférieure
A39.1	Syndrome de Waterhouse-Friderichsen {E35.1}	C03.9	Tumeur maligne: Gencive, sans précision
A39.2	Méningococcémie aiguë	C04.0	Tumeur maligne: Plancher antérieur de la bouche
A39.3	Méningococcémie chronique	C04.1	Tumeur maligne: Plancher latéral de la bouche
A39.4	Méningococcémie, sans précision	C04.8	Tumeur maligne: Lésion à localisations contiguës du plancher de la bouche
A39.8	Autres infections à méningocoques	C04.9	Tumeur maligne: Plancher de la bouche, sans précision
A39.9	Infection méningococcique, sans précision	C05.0	Tumeur maligne: Voûte palatine
A40.0	Septicémie à streptocoques, groupe A	C05.1	Tumeur maligne: Voile du palais
A40.1	Septicémie à streptocoques, groupe B	C05.2	Tumeur maligne: Luette
A40.2	Septicémie à streptocoques, groupe D	C05.8	Tumeur maligne: Lésion à localisations contiguës du palais
A40.3	Septicémie à Streptococcus pneumoniae	C05.9	Tumeur maligne: Palais, sans précision
A40.8	Autres septicémies à streptocoques	C06.0	Tumeur maligne: Muqueuse de la joue
A40.9	Septicémie à streptocoques, sans précision	C06.1	Tumeur maligne: Vestibule de la bouche
A41.0	Septicémie à staphylocoques dorés	C06.2	Tumeur maligne: Région rétromolaire
A41.1	Septicémie à d'autres staphylocoques précisés	C06.8	Tumeur maligne: Lésion à localisations contiguës de la bouche, parties autres et non préciséesC
A41.2	Septicémie à staphylocoques non précisés	C06.9	Tumeur maligne: Bouche, sans précision
A41.3	Septicémie à Haemophilus influenzae	C07	Tumeur maligne de la glande parotide
A41.4	Septicémie à micro-organismes anaérobies	C08.0	Tumeur maligne: Glande sous-mandibulaire
A41.51	Septicémie: escherichia coli [E. coli]	C08.1	Tumeur maligne: Glande sublinguale
A41.52	Septicémie: pseudomonas	C08.8	Tumeur maligne: Lésion à localisations contiguës des glandes salivaires principales
A41.58	Septicémie: autres micro-organismes Gram négatif	C08.9	Tumeur maligne: Glande salivaire principale, sans précision
A41.8	Autres septicémies précisées	C09.0	Tumeur maligne: Fosse amygdalienne
A41.9	Septicémie, sans précision	C09.1	Tumeur maligne: Pilier de l'amygdale (antérieur) (postérieur)
A42.7	Septicémie actinomycotique	C09.8	Tumeur maligne: Lésion à localisations contiguës de l'amygdale
A44.0	Bartonellose généralisée	C09.9	Tumeur maligne: Amygdale, sans précision
A48.0	Gangrène gazeuse	C10.0	Tumeur maligne: Sillon glosso-épiglottique
A48.3	Syndrome du choc toxique	C10.1	Tumeur maligne: Face antérieure de l'épiglotte
A78	Fièvre Q	C10.2	Tumeur maligne: Paroi latérale de l'oropharynx
B00.7	Maladie disséminée due au virus de l'herpès	C10.3	Tumeur maligne: Paroi postérieure de l'oropharynx
B37.7	Septicémie à Candida	C10.4	Tumeur maligne: Fente branchiale
B38.7	Coccidioïdomycose disséminée	C10.8	Tumeur maligne: Lésion à localisations contiguës de l'oropharynx
B39.3	Histoplasmosse disséminée à Histoplasma capsulatum	C10.9	Tumeur maligne: Oropharynx, sans précision
B41.7	Paracoccidioïdomycose disséminée	C11.0	Tumeur maligne: Paroi supérieure du rhinopharynx
B42.7	Sporotrichose disséminée	C11.1	Tumeur maligne: Paroi postérieure du rhinopharynx
B44.7	Aspergillose disséminée	C11.2	Tumeur maligne: Paroi latérale du rhinopharynx
B45.7	Cryptococcose disséminée	C11.3	Tumeur maligne: Paroi antérieure du rhinopharynx
B46.4	Mucormycose disséminée	C11.8	Tumeur maligne: Lésion à localisations contiguës de rhinopharynx
B50.8	Autres formes sévères et compliquées de paludisme à Plasmodium falciparum	C11.9	Tumeur maligne: Rhinopharynx, sans précision
B51.0	Paludisme à Plasmodium vivax, avec rupture de la rate		
B52.8	Paludisme à Plasmodium malariae, avec autres complications		
B55.0	Leishmaniose viscérale		
C00.0	Tumeur maligne: Lèvre supérieure, bord libre		

C12	Tumeur maligne du sinus piriforme	C25.4	Tumeur maligne: Pancréas endocrine
C13.0	Tumeur maligne: Région rétro-cricoidienne	C25.7	Tumeur maligne: Autres parties du pancréas
C13.1	Tumeur maligne: Repli ary-épiglottique, versant hypopharyngé	C25.8	Tumeur maligne: Lésion à localisations contiguës du pancréas
C13.2	Tumeur maligne: Paroi postérieure de l'hypopharynx	C25.9	Tumeur maligne: Pancréas, sans précision
C13.8	Tumeur maligne: Lésion à localisations contiguës de l'hypopharynx	C26.0	Tumeur maligne: Tractus intestinal, partie non précisée
C13.9	Tumeur maligne: Hypopharynx, sans précision	C26.1	Tumeur maligne: Rate
C14.0	Tumeur maligne: Pharynx, sans précision	C26.8	Tumeur maligne: Lésion à localisations contiguës de l'appareil digestif
C14.2	Tumeur maligne: Anneau de Waldeyer	C26.9	Tumeur maligne: Sièges mal définis de l'appareil digestif
C14.8	Tumeur maligne: Lésion à localisations contiguës de la lèvre, de la cavité buccale et du pharynx	C30.0	Tumeur maligne: Fosses nasales
C15.0	Tumeur maligne: Œsophage cervical	C30.1	Tumeur maligne: Oreille moyenne
C15.1	Tumeur maligne: Œsophage thoracique	C31.0	Tumeur maligne: Sinus maxillaire
C15.2	Tumeur maligne: Œsophage abdominal	C31.1	Tumeur maligne: Sinus ethmoïdal
C15.3	Tumeur maligne: Tiers supérieur de l'œsophage	C31.2	Tumeur maligne: Sinus frontal
C15.4	Tumeur maligne: Tiers moyen de l'œsophage	C31.3	Tumeur maligne: Sinus sphénoïdal
C15.5	Tumeur maligne: Tiers inférieur de l'œsophage	C31.8	Tumeur maligne: Lésion à localisations contiguës des sinus de la face
C15.8	Tumeur maligne: Lésion à localisations contiguës de l'œsophage	C31.9	Tumeur maligne: Sinus de la face, sans précision
C15.9	Tumeur maligne: Œsophage, sans précision	C32.0	Tumeur maligne: Glotte
C16.0	Tumeur maligne: Cardia	C32.1	Tumeur maligne: Etage sus-glottique
C16.1	Tumeur maligne: Fundus	C32.2	Tumeur maligne: Etage sous-glottique
C16.2	Tumeur maligne: Corps de l'estomac	C32.3	Tumeur maligne: Cartilage laryngé
C16.3	Tumeur maligne: Antre pylorique	C32.8	Tumeur maligne: Lésion à localisations contiguës du larynx
C16.4	Tumeur maligne: Pylore	C32.9	Tumeur maligne: Larynx, sans précision
C16.5	Tumeur maligne: Petite courbure de l'estomac, sans précision	C33	Tumeur maligne de la trachée
C16.6	Tumeur maligne: Grande courbure de l'estomac, sans précision	C34.0	Tumeur maligne: Bronche souche
C16.8	Tumeur maligne: Lésion à localisations contiguës de l'estomac	C34.1	Tumeur maligne: Lobe supérieur, bronches ou poumon
C16.9	Tumeur maligne: Estomac, sans précision	C34.2	Tumeur maligne: Lobe moyen, bronches ou poumon
C17.0	Tumeur maligne: Duodénum	C34.3	Tumeur maligne: Lobe inférieur, bronches ou poumon
C17.1	Tumeur maligne: Jéjunum	C34.8	Tumeur maligne: Lésion à localisations contiguës des bronches et du poumon
C17.2	Tumeur maligne: Iléon	C34.9	Tumeur maligne: Bronche ou poumon, sans précision
C17.3	Tumeur maligne: Diverticule de Meckel	C37	Tumeur maligne du thymus
C17.8	Tumeur maligne: Lésion à localisations contiguës de l'intestin grêle	C38.0	Tumeur maligne: Cœur
C17.9	Tumeur maligne: Intestin grêle, sans précision	C38.1	Tumeur maligne: Médiastin antérieur
C18.0	Tumeur maligne: Cæcum	C38.2	Tumeur maligne: Médiastin postérieur
C18.1	Tumeur maligne: Appendice	C38.3	Tumeur maligne: Médiastin, partie non précisée
C18.2	Tumeur maligne: Côlon ascendant	C38.4	Tumeur maligne: Plèvre
C18.3	Tumeur maligne: Angle droit du côlon [hepatica]	C38.8	Tumeur maligne: Lésion à localisations contiguës du cœur, du médiastin et de la plèvre
C18.4	Tumeur maligne: Côlon transverse	C39.0	Tumeur maligne: Voies respiratoires supérieures, partie non précisée
C18.5	Tumeur maligne: Angle gauche du côlon [splénique]	C39.8	Tumeur maligne: Lésion à localisations contiguës des organes respiratoires et intrathoraciques
C18.6	Tumeur maligne: Côlon descendant	C39.9	Tumeur maligne: sièges mal définis de l'appareil respiratoire
C18.7	Tumeur maligne: Côlon sigmoïde	C40.0	Tumeur maligne: Omoplate et os longs du membre supérieur
C18.8	Tumeur maligne: Lésion à localisations contiguës du côlon	C40.1	Tumeur maligne: Os courts du membre supérieur
C18.9	Tumeur maligne: Côlon, sans précision	C40.2	Tumeur maligne: Os longs du membre inférieur
C19	Tumeur maligne de la jonction recto-sigmoïdienne	C40.3	Tumeur maligne: Os courts du membre inférieur
C20	Tumeur maligne du rectum	C40.8	Tumeur maligne: Lésion à localisations contiguës des os et du cartilage articulaire des membres
C21.0	Tumeur maligne: Anus, sans précision	C40.9	Tumeur maligne: Os et cartilage articulaire d'un membre, sans précision
C21.1	Tumeur maligne: Canal anal	C41.01	Tumeur maligne: Craniofacial
C21.2	Tumeur maligne: Zone cloacale	C41.02	Tumeur maligne: Maxillofacial
C21.8	Tumeur maligne: Lésion à localisations contiguës du rectum, de l'anus et du canal anal	C41.1	Tumeur maligne: Mandibule
C22.0	Carcinome hépatocellulaire	C41.2	Tumeur maligne: Rachis
C22.1	Carcinome du canal biliaire intrahépatique	C41.30	Tumeur maligne des os et du cartilage articulaire: côtes
C22.2	Hépatoblastome	C41.31	Tumeur maligne des os et du cartilage articulaire: sternum
C22.3	Angiosarcome du foie	C41.32	Tumeur maligne des os et du cartilage articulaire: clavicule
C22.4	Autres sarcomes du foie	C41.4	Tumeur maligne: Pelvis
C22.7	Autres carcinomes du foie précisés	C41.8	Tumeur maligne: Lésion à localisations contiguës des os et du cartilage articulaire
C22.9	Tumeur maligne: Foie, sans précision	C41.9	Tumeur maligne: Os et cartilage articulaire, sans précision
C23	Tumeur maligne de la vésicule biliaire	C43.0	Mélanome malin de la lèvre
C24.0	Tumeur maligne: Canal biliaire extra-hépatique	C43.1	Mélanome malin de la paupière, y compris le canthus
C24.1	Tumeur maligne: Ampoule de Vater	C43.2	Mélanome malin de l'oreille et du conduit auditif externe
C24.8	Tumeur maligne: Lésion à localisations contiguës des voies biliaires	C43.3	Mélanome malin de la face, parties autres et non précisées
C24.9	Tumeur maligne: Voies biliaires, sans précision	C43.4	Mélanome malin du cuir chevelu et du cou
C25.0	Tumeur maligne: Tête du pancréas	C43.5	Mélanome malin du tronc
C25.1	Tumeur maligne: Corps du pancréas	C43.6	Mélanome malin du membre supérieur, y compris l'épaule
C25.2	Tumeur maligne: Queue du pancréas		
C25.3	Tumeur maligne: Canal pancréatique		

C43.7	Mélanome malin du membre inférieur, y compris la hanche	C50.8	Tumeur maligne: Lésion à localisations contiguës du sein
C43.8	Lésion à localisations contiguës d'un mélanome malin de la peau	C50.9	Tumeur maligne: Sein, sans précision
C43.9	Mélanome malin de la peau, sans précision	C51.0	Tumeur maligne: Grande lèvre
C44.0	Tumeur maligne: Face cutanée de la lèvre	C51.1	Tumeur maligne: Petite lèvre
C44.1	Tumeur maligne: Peau de la paupière, y compris le canthus	C51.2	Tumeur maligne: Clitoris
C44.2	Tumeur maligne: Peau de l'oreille et du conduit auditif externe	C51.8	Tumeur maligne: Lésion à localisations contiguës de la vulve
C44.3	Tumeur maligne: Peau de la face, parties autres et non précisées	C51.9	Tumeur maligne: Vulve, sans précision
C44.4	Tumeur maligne: Peau du cuir chevelu et du cou	C52	Tumeur maligne du vagin
C44.5	Tumeur maligne: Peau du tronc	C53.0	Tumeur maligne: Endocol
C44.6	Tumeur maligne: Peau du membre supérieur, y compris l'épaule	C53.1	Tumeur maligne: Exocol
C44.7	Tumeur maligne: Peau du membre inférieur, y compris la hanche	C53.8	Tumeur maligne: Lésion à localisations contiguës du col de l'utérus
C44.8	Tumeur maligne: Lésion à localisations contiguës de la peau	C53.9	Tumeur maligne: Col de l'utérus, sans précision
C44.9	Tumeur maligne de la peau, sans précision	C54.0	Tumeur maligne: Isthme de l'utérus
C45.0	Mésotéliome de la plèvre	C54.1	Tumeur maligne: Endomètre
C45.1	Mésotéliome du péritoine	C54.2	Tumeur maligne: Myomètre
C45.2	Mésotéliome du péricarde	C54.3	Tumeur maligne: Fond de l'utérus
C45.7	Mésotéliome d'autres sièges	C54.8	Tumeur maligne: Lésion à localisations contiguës du corps de l'utérus
C45.9	Mésotéliome, sans précision	C54.9	Tumeur maligne: Corps de l'utérus, sans précision
C46.0	Sarcome de Kaposi de la peau	C55	Tumeur maligne de l'utérus, partie non précisée
C46.1	Sarcome de Kaposi des tissus mous	C56	Tumeur maligne de l'ovaire
C46.2	Sarcome de Kaposi du palais	C57.0	Tumeur maligne: Trompe de Fallope
C46.3	Sarcome de Kaposi des ganglions lymphatiques	C57.1	Tumeur maligne: Ligament large
C46.7	Sarcome de Kaposi d'autres sièges	C57.2	Tumeur maligne: Ligament rond
C46.8	Sarcome de Kaposi d'organes multiples	C57.3	Tumeur maligne: Paramètre
C46.9	Sarcome de Kaposi, sans précision	C57.4	Tumeur maligne: Annexes de l'utérus, sans précision
C47.0	Tumeur maligne: Nerfs périphériques de la tête, de la face et du cou	C57.7	Tumeur maligne: Autres organes génitaux de la femme précisés
C47.1	Tumeur maligne: Nerfs périphériques du membre supérieur, y compris l'épaule	C57.8	Tumeur maligne: Lésion à localisations contiguës des organes génitaux de la femme
C47.2	Tumeur maligne: Nerfs périphériques du membre inférieur, y compris la hanche	C57.9	Tumeur maligne: Organe génital de la femme, sans précision
C47.3	Tumeur maligne: Nerfs périphériques du thorax	C58	Tumeur maligne du placenta
C47.4	Tumeur maligne: Nerfs périphériques de l'abdomen	C60.0	Tumeur maligne: Prépuce
C47.5	Tumeur maligne: Nerfs périphériques du pelvis	C60.1	Tumeur maligne: Gland
C47.6	Tumeur maligne: Nerfs périphériques du tronc, sans précision	C60.2	Tumeur maligne: Corps de la verge
C47.8	Tumeur maligne: Lésion à localisations contiguës des nerfs périphériques et du système nerveux autonome	C60.8	Tumeur maligne: Lésion à localisations contiguës de la verge
C47.9	Tumeur maligne: Nerfs périphériques et système nerveux autonome, sans précision	C60.9	Tumeur maligne: Verge, sans précision
C48.0	Tumeur maligne: Rétropéritoine	C61	Tumeur maligne de la prostate
C48.1	Tumeur maligne: Parties précisées du péritoine	C62.0	Tumeur maligne: Cryptorchidie
C48.2	Tumeur maligne: Péritoine, sans précision	C62.1	Tumeur maligne: Testicule descendu
C48.8	Tumeur maligne: Lésion à localisations contiguës du rétropéritoine et du péritoine	C62.9	Tumeur maligne: Testicule, sans précision
C49.0	Tumeur maligne: Tissu conjonctif et autres tissus mous de la tête, de la face et du cou	C63.0	Tumeur maligne: Epididyme
C49.1	Tumeur maligne: Tissu conjonctif et autres tissus mous du membre supérieur, y compris l'épaule	C63.1	Tumeur maligne: Cordon spermatique
C49.2	Tumeur maligne: Tissu conjonctif et autres tissus mous du membre inférieur, y compris la hanche	C63.2	Tumeur maligne: Scrotum
C49.3	Tumeur maligne: Tissu conjonctif et autres tissus mous du thorax	C63.7	Tumeur maligne: Autres organes génitaux de l'homme précisés
C49.4	Tumeur maligne: Tissu conjonctif et autres tissus mous de l'abdomen	C63.8	Tumeur maligne: Lésion à localisations contiguës des organes génitaux de l'homme
C49.5	Tumeur maligne: Tissu conjonctif et autres tissus mous du pelvis	C63.9	Tumeur maligne: Organe génital de l'homme, sans précision
C49.6	Tumeur maligne: Tissu conjonctif et autres tissus mous du tronc, sans précision	C64	Tumeur maligne du rein, à l'exception du bassin
C49.8	Tumeur maligne: Lésion à localisations contiguës du tissu conjonctif et des autres tissus mous	C65	Tumeur maligne du bassin
C49.9	Tumeur maligne: Tissu conjonctif et autres tissus mous, sans précision	C66	Tumeur maligne de l'uretère
C50.0	Tumeur maligne: Mamelon et aréole	C67.0	Tumeur maligne: Trigone de la vessie
C50.1	Tumeur maligne: Partie centrale du sein	C67.1	Tumeur maligne: Dôme de la vessie
C50.2	Tumeur maligne: Quadrant supéro-interne du sein	C67.2	Tumeur maligne: Paroi latérale de la vessie
C50.3	Tumeur maligne: Quadrant inféro-interne du sein	C67.3	Tumeur maligne: Paroi antérieure de la vessie
C50.4	Tumeur maligne: Quadrant supéro-externe du sein	C67.4	Tumeur maligne: Paroi postérieure de la vessie
C50.5	Tumeur maligne: Quadrant inféro-externe du sein	C67.5	Tumeur maligne: Col vésical
C50.6	Tumeur maligne: Prolongement axillaire du sein	C67.6	Tumeur maligne: Orifice urétéral
		C67.7	Tumeur maligne: Ouraque
		C67.8	Tumeur maligne: Lésion à localisations contiguës de la vessie
		C67.9	Tumeur maligne: Vessie, sans précision
		C68.0	Tumeur maligne: Urètre
		C68.1	Tumeur maligne: Glande urétrale
		C68.8	Tumeur maligne: Lésion à localisations contiguës des organes urinaires
		C68.9	Tumeur maligne: Organe urinaire, sans précision
		C69.0	Tumeur maligne: Conjonctive
		C69.1	Tumeur maligne: Cornée
		C69.2	Tumeur maligne: Rétine
		C69.3	Tumeur maligne: Choroïde

C69.4	Tumeur maligne: Corps ciliaire	C78.8	Tumeur maligne secondaire des organes digestifs, autres et non précisés
C69.5	Tumeur maligne: Glande lacrymale et canal lacrymal	C79.0	Tumeur maligne secondaire du rein et du bassinot
C69.6	Tumeur maligne: Orbité	C79.1	Tumeur maligne secondaire de la vessie et des organes urinaires, autres et non précisés
C69.8	Tumeur maligne: Lésion à localisations contiguës de l'œil et de ses annexes	C79.2	Tumeur maligne secondaire de la peau
C69.9	Tumeur maligne: Œil, sans précision	C79.3	Tumeur maligne secondaire du cerveau et des méninges cérébrales
C70.0	Tumeur maligne: Méninges cérébrales	C79.4	Tumeur maligne secondaire de parties du système nerveux, autres et non précisées
C70.1	Tumeur maligne: Méninges rachidiennes	C79.5	Tumeur maligne secondaire des os et de la moelle osseuse
C70.9	Tumeur maligne: Méninges, sans précision	C79.6	Tumeur maligne secondaire de l'ovaire
C71.0	Tumeur maligne: Encéphale, sauf lobes et ventricules	C79.7	Tumeur maligne secondaire de la glande surrénale
C71.1	Tumeur maligne: Lobe frontal	C79.81	Tumeur maligne secondaire du sein
C71.2	Tumeur maligne: Lobe temporal	C79.82	Tumeur maligne secondaire des organes génitaux
C71.3	Tumeur maligne: Lobe pariétal	C79.83	Tumeur maligne secondaire du péricarde
C71.4	Tumeur maligne: Lobe occipital	C79.84	Autres tumeurs malignes secondaires du cœur
C71.5	Tumeur maligne: Ventricule cérébral	C79.88	Autres tumeurs secondaires malignes d'autres localisations précisées
C71.6	Tumeur maligne: Cervelet	C79.9	Tumeur maligne secondaire de siège non précisé
C71.7	Tumeur maligne: Tronc cérébral	C80.0	Tumeur maligne, siège primitif inconnu, ainsi précisée
C71.8	Tumeur maligne: Lésion à localisations contiguës de l'encéphale	C80.9	Tumeur maligne, sans précision
C71.9	Tumeur maligne: Encéphale, sans précision	C81.0	Maladie de Hodgkin: Prédominance lymphocytaire
C72.0	Tumeur maligne: Moelle épinière	C81.1	Lymphome de Hodgkin (classique) avec sclérose nodulaire
C72.1	Tumeur maligne: Queue de cheval	C81.2	Lymphome de Hodgkin (classique) à cellularité mixte
C72.2	Tumeur maligne: Nerf olfactif [Nerf crânien I]	C81.3	Lymphome de Hodgkin (classique) à déplétion lymphocytaire
C72.3	Tumeur maligne: Nerf optique [Nerf crânien II]	C81.4	Lymphome de Hodgkin (classique) riche en lymphocytes
C72.4	Tumeur maligne: Nerf auditif [Nerf crânien VIII]	C81.7	Autres formes de lymphome de Hodgkin (classique)
C72.5	Tumeur maligne: Nerfs crâniens, autres et non précisés	C81.9	Lymphome de Hodgkin, sans précision
C72.8	Tumeur maligne: Lésion à localisations contiguës de l'encéphale et d'autres parties du système nerveux central	C82.0	Lymphome folliculaire de grade I
C72.9	Tumeur maligne: Système nerveux central, sans précision	C82.1	Lymphome folliculaire de grade II
C73	Tumeur maligne de la thyroïde	C82.2	Lymphome folliculaire de grade III, sans précision
C74.0	Tumeur maligne: Cortex de la surrénale	C82.3	Lymphome folliculaire de grade IIIa
C74.1	Tumeur maligne: Médullosurrénale	C82.4	Lymphome folliculaire de grade IIIb
C74.9	Tumeur maligne: Surrénale, sans précision	C82.5	Lymphome centrofolliculaire diffus
C75.0	Tumeur maligne: Parathyroïde	C82.6	Lymphome centrofolliculaire cutané
C75.1	Tumeur maligne: Hypophyse	C82.7	Autres formes de lymphome, folliculaire
C75.2	Tumeur maligne: Tractus cranio-pharyngien	C82.9	Lymphome folliculaire, sans précision
C75.3	Tumeur maligne: Epiphyse [glande pinéale]	C83.0	Lymphome à petites cellules B
C75.4	Tumeur maligne: Corpuscule carotidien	C83.1	Lymphome à cellules du manteau
C75.5	Tumeur maligne: Glomus aortique et autres paraganglions	C83.3	Lymphome diffus à grandes cellules B
C75.8	Tumeur maligne: Atteinte pluriglandulaire, sans précision	C83.5	Lymphome lymphoblastique
C75.9	Tumeur maligne: Glande endocrine, sans précision	C83.7	Lymphome de Burkitt
C76.0	Tumeur maligne: Tête, face et cou	C83.8	Autres lymphomes non folliculaires
C76.1	Tumeur maligne: Thorax	C83.9	Lymphome non folliculaire, sans précision
C76.2	Tumeur maligne: Abdomen	C84.0	Mycosis fongoïde
C76.3	Tumeur maligne: Pelvis	C84.1	Réticulose de Sézary
C76.4	Tumeur maligne: Membre supérieur	C84.4	Lymphome périphérique à cellules T, non spécifié
C76.5	Tumeur maligne: Membre inférieur	C84.5	Autres lymphomes à cellules T/NK matures
C76.7	Tumeur maligne: Autres sièges mal définis	C84.6	Lymphome anaplasique à grandes cellules, ALK positif
C76.8	Tumeur maligne: Lésion à localisations contiguës de sièges autres et mal définis	C84.7	Lymphome anaplasique à grandes cellules, ALK négatif
C77.0	Tumeur maligne: Ganglions lymphatiques de la tête, de la face et du cou	C84.8	Lymphome cutané à cellules T, sans précision
C77.1	Tumeur maligne: Ganglions lymphatiques intrathoraciques	C84.9	Lymphome à cellules T/NK matures, sans précision
C77.2	Tumeur maligne: Ganglions lymphatiques intra-abdominaux	C85.1	Lymphomes à cellules B, sans précision
C77.3	Tumeur maligne: Ganglions lymphatiques de l'aisselle et du membre supérieur	C85.2	Lymphome médiastinal (thymique) à grandes cellules B
C77.4	Tumeur maligne: Ganglions lymphatiques inguinaux et du membre inférieur	C85.7	Autres types précisés de lymphome non hodgkinien
C77.5	Tumeur maligne: Ganglions lymphatiques intrapelviens	C85.9	Lymphome non hodgkinien, non précisé
C77.8	Tumeur maligne: Ganglions lymphatiques de sièges multiples	C86.0	Lymphome extranodal à cellules T/NK, type nasal
C77.9	Tumeur maligne: Ganglion lymphatique, sans précision	C86.1	Lymphome hépatosplénique à cellules T
C78.0	Tumeur maligne secondaire du poumon	C86.2	Lymphome à cellules T de type entéropathique
C78.1	Tumeur maligne secondaire du médiastin	C86.3	Lymphome sous-cutané à cellules T de type panniculite
C78.2	Tumeur maligne secondaire de la plèvre	C86.4	Lymphome blastique à cellules NK
C78.3	Tumeur maligne secondaire des organes respiratoires, autres et non précisés	C86.5	Lymphome angio-immunoblastique à cellules T
C78.4	Tumeur maligne secondaire de l'intestin grêle	C86.6	Syndrome lymphoprolifératif cutané primitif à cellules T, CD30 positif
C78.5	Tumeur maligne secondaire du gros intestin et du rectum	C88.00	Macroglobulinémie de Waldenström: Sans mention de rémission complète
C78.6	Tumeur maligne secondaire du rétropéritoine et du péritoine	C88.01	Macroglobulinémie de Waldenström: En rémission complète
C78.7	Tumeur maligne secondaire du foie et des voies biliaires intrahépatiques	C88.20	Autre maladie des chaînes lourdes: Sans mention de rémission complète
		C88.21	Autre maladie des chaînes lourdes: En rémission complète



C88.30	Maladie immunoproliférative de l'intestin grêle: Sans mention de rémission complète	C92.50	Leucémie myélomonocytaire aiguë: Sans mention de rémission complète
C88.31	Maladie immunoproliférative de l'intestin grêle: En rémission complète	C92.51	Leucémie myélomonocytaire aiguë: En rémission complète
C88.40	Lymphome extranodal de la zone marginale à cellules B, lymphome des tissus lymphoïdes associés aux muqueuses [lymphome MALT]: Sans mention de rémission complète	C92.60	Leucémie myéloïde aiguë avec anomalie 11q23: Sans mention de rémission complète
C88.41	Lymphome extranodal de la zone marginale à cellules B, lymphome des tissus lymphoïdes associés aux muqueuses [lymphome MALT]: En rémission complète	C92.61	Leucémie myéloïde aiguë avec anomalie 11q23: En rémission complète
C88.70	Autres maladies immunoprolifératives malignes: Sans mention de rémission complète	C92.70	Autres leucémies myéloïdes: Sans mention de rémission complète
C88.71	Autres maladies immunoprolifératives malignes: En rémission complète	C92.71	Autres leucémies myéloïdes: En rémission complète
C88.90	Maladie immunoproliférative maligne, sans précision: Sans mention de rémission complète	C92.80	Leucémie myéloïde aiguë avec dysplasie multilineaire: Sans mention de rémission complète
C88.91	Maladie immunoproliférative maligne, sans précision: En rémission complète	C92.81	Leucémie myéloïde aiguë avec dysplasie multilineaire: En rémission complète
C90.00	Myélome multiple: Sans mention de rémission complète	C92.90	Leucémie myéloïde, sans précision: Sans mention de rémission complète
C90.01	Myélome multiple: En rémission complète	C92.91	Leucémie myéloïde, sans précision: En rémission complète
C90.10	Leucémie à plasmocytes: Sans mention de rémission complète	C93.00	Leucémie monoblastique/monocytaire aiguë: Sans mention de rémission complète
C90.11	Leucémie à plasmocytes: En rémission complète	C93.01	Leucémie monoblastique/monocytaire aiguë: En rémission complète
C90.20	Plasmocytome extramédullaire: Sans mention de rémission complète	C93.10	Leucémie myélomonocytaire chronique: Sans mention de rémission complète
C90.21	Plasmocytome extramédullaire: En rémission complète	C93.11	Leucémie myélomonocytaire chronique: En rémission complète
C90.30	Plasmocytome solitaire: Sans mention de rémission complète	C93.30	Leucémie myélomonocytaire juvénile: Sans mention de rémission complète
C90.31	Plasmocytome solitaire: En rémission complète	C93.31	Leucémie myélomonocytaire juvénile: En rémission complète
C91.00	Leucémie lymphoïde aiguë [LLA]: Sans mention de rémission complète	C93.70	Autres leucémies monocytaires: Sans mention de rémission complète
C91.01	Leucémie lymphoïde aiguë [LLA]: En rémission complète	C93.71	Autres leucémies monocytaires: En rémission complète
C91.10	Leucémie lymphoïde chronique [LLC] à cellules B: Sans mention de rémission complète	C93.90	Leucémie monocyttaire, sans précision: Sans mention de rémission complète
C91.11	Leucémie lymphoïde chronique [LLC] à cellules B: En rémission complète	C93.91	Leucémie monocyttaire, sans précision: En rémission complète
C91.30	Leucémie polylmphocytaire à cellules B: Sans mention de rémission complète	C94.00	Polyglobulie primitive aiguë et érythroleucose: Sans mention de rémission complète
C91.31	Leucémie polylmphocytaire à cellules B: En rémission complète	C94.01	Polyglobulie primitive aiguë et érythroleucose: En rémission complète
C91.40	Leucémie à tricholeucocytes: Sans mention de rémission complète	C94.20	Leucémie aiguë à mégacaryocytes: Sans mention de rémission complète
C91.41	Leucémie à tricholeucocytes: En rémission complète	C94.21	Leucémie aiguë à mégacaryocytes: En rémission complète
C91.50	Lymphome/leucémie à cellules T de l'adulte (associé(e) au HTLV-1): Sans mention de rémission complète	C94.30	Leucémie à mastocytes: Sans mention de rémission complète
C91.51	Lymphome/leucémie à cellules T de l'adulte (associé(e) au HTLV-1): En rémission complète	C94.31	Leucémie à mastocytes: En rémission complète
C91.60	Leucémie polylmphocytaire à cellules T: Sans mention de rémission complète	C94.40	Panmyélose aiguë avec myélofibrose: Sans mention de rémission complète
C91.61	Leucémie polylmphocytaire à cellules T: En rémission complète	C94.41	Panmyélose aiguë avec myélofibrose: En rémission complète
C91.70	Autres leucémies lymphoïdes: Sans mention de rémission complète	C94.70	Autres leucémies précisées: Sans mention de rémission complète
C91.71	Autres leucémies lymphoïdes: En rémission complète	C94.71	Autres leucémies précisées: En rémission complète
C91.80	LLA-B à cellules matures de type Burkitt: Sans mention de rémission complète	C95.00	Leucémie aiguë à cellules non précisées: Sans mention de rémission complète
C91.81	LLA-B à cellules matures de type Burkitt: En rémission complète	C95.01	Leucémie aiguë à cellules non précisées: En rémission complète
C91.90	Leucémie lymphoïde, sans précision: Sans mention de rémission complète	C95.10	Leucémie chronique à cellules non précisées: Sans mention de rémission complète
C91.91	Leucémie lymphoïde, sans précision: En rémission complète	C95.11	Leucémie chronique à cellules non précisées: En rémission complète
C92.00	Leucémie myéloblastique aiguë [LMA]: Sans mention de rémission complète	C95.70	Autres leucémies à cellules non précisées: Sans mention de rémission complète
C92.01	Leucémie myéloblastique aiguë [LMA]: En rémission complète	C95.71	Autres leucémies à cellules non précisées: En rémission complète
C92.10	Leucémie myéloïde chronique [LMC], BCR/ABL positive: Sans mention de rémission complète	C95.90	Leucémie, sans précision: Sans mention de rémission complète
C92.11	Leucémie myéloïde chronique [LMC], BCR/ABL positive: En rémission complète	C95.91	Leucémie, sans précision: En rémission complète
C92.20	Leucémie myéloïde chronique atypique, BCR/ABL négative: Sans mention de rémission complète	C96.0	Histiocytose à cellules de Langerhans multifocale et multisystémique (disséminée) [Maladie d'Abt-Letterer-Siwe]
C92.21	Leucémie myéloïde chronique atypique, BCR/ABL négative: En rémission complète	C96.2	Tumeur maligne à mastocytes
C92.30	Sarcome myéloïde: Sans mention de rémission complète	C96.4	Sarcome à cellules dendritiques (cellules accessoires)
C92.31	Sarcome myéloïde: En rémission complète	C96.7	Autres tumeurs malignes précisées des tissus lymphoïde, hématopoïétique et apparentés
C92.40	Leucémie promyélocytaire aiguë: Sans mention de rémission complète	C96.8	Sarcome histiocytaire
C92.41	Leucémie promyélocytaire aiguë: En rémission complète	C96.9	Tumeur maligne des tissus lymphoïde, hématopoïétique et apparentés, sans précision
		C97	Tumeurs malignes de sièges multiples indépendants (primitifs)

D70.0	Agranulocytose et neutropénie congénitale	M03.03	Arthrite post-méningococcique {A39.8}: Avant-bras cubitus articulation du poignet
D70.10	Agranulocytose et neutropénie dues à un médicament: phase critique de moins de 4 jours	M03.04	Arthrite post-méningococcique {A39.8}: Main carpe
D70.11	Agranulocytose et neutropénie: Phase critique de 10 à moins de 20 jours	M03.05	Arthrite post-méningococcique {A39.8}: Région pelvienne
D70.12	Agranulocytose et neutropénie: Phase critique de 20 jours ou plus	M03.06	Arthrite post-méningococcique {A39.8}: Jambe péroné articulation du genou
D70.13	Agranulocytose et neutropénie dues à un médicament: phase critique de 4 jours à moins de 7 jours	M03.07	Arthrite post-méningococcique {A39.8}: Cheville et métatarse
D70.14	Agranulocytose et neutropénie dues à un médicament: phase critique de 7 jours à moins de 10 jours	M03.08	Arthrite post-méningococcique {A39.8}: Autres
D70.18	Autres formes évolutives d'agranulocytose et neutropénie dues à un médicament	M03.09	Arthrite post-méningococcique {A39.8}: Localisations non précisées
D70.19	Agranulocytose et neutropénie dues à un médicament, non précisées	N17.0	Insuffisance rénale aiguë avec nécrose tubulaire
D70.3	Autre agranulocytose	N17.1	Insuffisance rénale aiguë avec nécrose corticale aiguë
D70.5	Neutropénie cyclique	N17.2	Insuffisance rénale aiguë avec nécrose médullaire
D70.6	Autre neutropénie	N17.8	Autres insuffisances rénales aiguës
D70.7	Neutropénie, sans précision	N17.9	Insuffisance rénale aiguë, sans précision
G80.0	Paralysie cérébrale spastique quadriplégique	P35.2	Infection virale congénitale herpétique [herpes simplex]
G80.1	Paralysie cérébrale spastique diplégique	P37.2	Listériose néonatale (disséminée)
G80.2	Paralysie cérébrale spastique hémiplegique	R57.1	Choc hypovolémique
G80.3	Paralysie cérébrale dyskinétique	R57.2	Choc septique
G80.4	Paralysie cérébrale ataxique	R57.8	Autres chocs
G80.8	Autres paralysies cérébrales	R65.0	Syndrome de réponse inflammatoire systémique [SRIS] d'origine infectieuse sans complications organiques
G80.9	Paralysie cérébrale, sans précision	R65.1	Syndrome de réponse inflammatoire systémique [SIRS] d'origine infectieuse avec complications organiques
G82.00	Paraplégie flasque: Paraplégie complète aiguë d'origine non traumatique	R65.2	Syndrome de réponse inflammatoire systémique [SIRS] d'origine non infectieuse sans complications organiques
G82.01	Paraplégie flasque: Paraplégie incomplète aiguë d'origine non traumatique	R65.3	Syndrome de réponse inflammatoire systémique [SIRS] d'origine non infectieuse avec complications organiques
G82.02	Paraplégie flasque: Paraplégie complète chronique	R65.9	Syndrome de réponse inflammatoire systémique [SIRS] non précisé
G82.03	Paraplégie flasque: Paraplégie incomplète chronique	T86.00	Échec d'un transplant de cellules souches hématopoïétiques
G82.09	Paraplégie flasque: Non précisée	T86.01	Maladie aiguë du greffon contre l'hôte, stade I et II
G82.10	Paraplégie spastique: Paraplégie complète aiguë d'origine non traumatique	T86.02	Maladie aiguë du greffon contre l'hôte, stade III et IV
G82.11	Paraplégie spastique: Paraplégie incomplète aiguë d'origine non traumatique	T86.03	Maladie chronique du greffon contre l'hôte, forme limitée
G82.12	Paraplégie spastique: Paraplégie complète chronique	T86.04	Maladie chronique du greffon contre l'hôte, forme étendue
G82.13	Paraplégie spastique: Paraplégie incomplète chronique	T86.09	Maladie chronique du greffon contre l'hôte, sans précision
G82.19	Paraplégie spastique: Non précisée	T86.10	Détérioration fonctionnelle aiguë d'une greffe de rein
G82.20	Paraplégie, sans précision: Paraplégie complète aiguë d'origine non traumatique	T86.11	Détérioration fonctionnelle chronique d'une greffe de rein
G82.21	Paraplégie, sans précision: Paraplégie incomplète aiguë d'origine non traumatique	T86.12	Reprise retardée de la fonction de la greffe
G82.22	Paraplégie, sans précision: Paraplégie complète chronique	T86.19	Trouble fonctionnel, échec et rejet d'une greffe de rein, autre et non précisé
G82.23	Paraplégie, sans précision: Paraplégie incomplète chronique	T86.2	Echec et rejet d'une greffe de cœur
G82.29	Paraplégie, sans précision: Non précisée	T86.3	Echec et rejet d'une greffe cœur-poumon
G82.30	Tétraplégie flasque: Paraplégie complète aiguë d'origine non traumatique	T86.40	Détérioration fonctionnelle aiguë d'une greffe de foie
G82.31	Tétraplégie flasque: Paraplégie incomplète aiguë d'origine non traumatique	T86.41	Détérioration fonctionnelle chronique d'une greffe de foie
G82.32	Tétraplégie flasque: Paraplégie complète chronique	T86.49	Autre trouble fonctionnel, échec et rejet non précisé d'une greffe de foie
G82.33	Tétraplégie flasque: Paraplégie incomplète chronique	T86.50	Troubles circulatoires d'une greffe de peau
G82.39	Tétraplégie flasque: Non précisée	T86.51	Nécrose d'une greffe de peau
G82.40	Tétraplégie spastique: Paraplégie complète aiguë d'origine non traumatique	T86.52	Rejet/perte d'une greffe de peau
G82.41	Tétraplégie spastique: Paraplégie incomplète aiguë d'origine non traumatique	T86.59	Autre trouble fonctionnel, échec et rejet non précisé d'une greffe de peau
G82.42	Tétraplégie spastique: Paraplégie complète chronique	T86.81	Echec et rejet d'autres organes et tissus greffés: Greffe de poumon
G82.43	Tétraplégie spastique: Paraplégie incomplète chronique	T86.82	Echec et rejet d'autres organes et tissus greffés: Greffe de pancréas
G82.49	Tétraplégie spastique: Non précisée	T86.83	Echec et rejet d'autres organes et tissus greffés: Greffe de cornée de l'œil
G82.50	Tétraplégie, sans précision: Paraplégie complète aiguë d'origine non traumatique	T86.88	Echec et rejet d'autres organes et tissus greffés: Autres organes ou tissus greffés
G82.51	Tétraplégie, sans précision: Paraplégie incomplète aiguë d'origine non traumatique	T86.9	Echec et rejet d'un organe et d'un tissu greffés non précisés
G82.52	Tétraplégie, sans précision: Paraplégie complète chronique	Z94.0	Greffe de rein
G82.53	Tétraplégie, sans précision: Paraplégie incomplète chronique	Z94.1	Greffe du cœur
G82.59	Tétraplégie, sans précision: Non précisée	Z94.2	Greffe de poumon
M03.00	Arthrite post-méningococcique {A39.8}: Sièges multiples	Z94.3	Greffe de cœur et poumon
M03.01	Arthrite post-méningococcique {A39.8}: Région scapulaire	Z94.4	Greffe de foie
M03.02	Arthrite post-méningococcique {A39.8}: Bras humérus articulation du coude	Z94.81	Etat consécutif à une transplantation de cellules-souches hématopoïétique avec immunosuppression actuelle

**diagnostic G67-4**

A00.0	A Vibrio cholerae 01, biovar cholerae	K57.10	Diverticulose de l'intestin grêle sans perforation , abcès ou indication de saignement
A00.1	A Vibrio cholerae 01, biovar El Tor	K57.12	Diverticulite de l'intestin grêle sans perforation , abcès ou indication de saignement
A00.9	Choléra, sans précision	K57.20	Diverticulose du côlon avec perforation et abcès, sans indication de saignement
A02.0	Entérite à Salmonella	K57.22	Diverticulite du côlon avec perforation et abcès, sans indication de saignement
A03.0	Shigellose à Shigella dysenteriae	K57.30	Diverticulose du côlon sans perforation ni abcès, sans indication de saignement
A03.1	Shigellose à Shigella flexneri	K57.32	Diverticulite du côlon sans perforation ni abcès, sans indication de saignement
A03.2	Shigellose à Shigella boydii	K57.40	Diverticulose du grêle et du colon avec perforation et abcès, sans indication de saignement
A03.3	Shigellose à Shigella sonnei	K57.42	Diverticulite de l'intestin grêle et du côlon avec perforation et abcès sans indication de saignement
A03.8	Autres shigelloses	K57.50	Diverticulose de l'intestin grêle et du côlon sans perforation ni abcès, sans indication de saignement
A03.9	Shigellose, sans précision	K57.52	Diverticulite de l'intestin grêle et du côlon sans perforation ni abcès, sans indication de saignement
A04.0	Infection entéropathogène à Escherichia coli	K57.80	Diverticulose de l'intestin, siège non précisé, avec perforation et abcès, sans indication de saignement
A04.1	Infection entérotoxigène à Escherichia coli	K57.82	Diverticulite de l'intestin, siège non précisé, avec perforation et abcès, sans indication de saignement
A04.2	Infection entéro-invasive à Escherichia coli	K57.90	Diverticulose de l'intestin, siège non précisé, sans perforation ni abcès, sans indication de saignement
A04.3	Infection entéro-hémorragique à Escherichia coli	K57.92	Diverticulite de l'intestin, siège non précisé, sans perforation ni abcès, sans indication de saignement
A04.4	Autres infections intestinales à Escherichia coli	K90.0	Maladie cœliaque
A04.5	Entérite à Campylobacter	K90.1	Sprue tropicale
A04.6	Entérite à Yersinia enterocolitica	K90.2	Syndrome de l'anse borgne, non classé ailleurs
A04.7	Entérocolite à Clostridium difficile	K90.3	Stéatorrhée pancréatique
A06.0	Dysenterie ambienne aiguë	K90.4	Malabsorption due à une intolérance, non classée ailleurs
A06.1	Amibiase intestinale chronique	K90.8	Autres malabsorptions intestinales
A06.2	Colite ambiennne non dysentérique	K90.9	Malabsorption intestinale, sans précision
A07.0	Balantidiose	K91.0	Vomissements consécutifs à une intervention gastro-intestinale
A07.1	Giardiase [lambliaose]	K91.1	Syndromes consécutifs à une intervention gastrique
A07.2	Cryptosporidiose	K91.2	Malabsorption post-chirurgicale, non classée ailleurs
A07.3	Infection à Isospora		
A07.8	Autres maladies intestinales précisées, à protozoaires		
A07.9	Maladie intestinale à protozoaires, sans précision		
A08.0	Entérite à rotavirus		
A08.1	Gastro-entéropathie aiguë à l'agent de Norwalk		
A08.2	Entérite à adénovirus		
B37.81	Œsophagite à Candida		
K22.0	Achalasie du cardia		
K22.2	Obstruction de l'œsophage		
K22.3	Perforation de l'œsophage		
K22.4	Dyskinésie de l'œsophage		
K22.5	Diverticule acquis de l'œsophage		
K57.00	Diverticulose de l'intestin grêle avec perforation et abcès, sans indication de saignement		
K57.02	Diverticulite de l'intestin grêle avec perforation et abcès, sans indication de saignement		

**diagnostic G67-5**

E16.4	Sécrétion anormale de gastrine	K26.6	Ulcère du duodénum: Chronique ou non précisé, avec hémorragie et perforation
I85.0	Varices œsophagiennes hémorragiques	K26.7	Ulcère du duodénum: Chronique sans hémorragie ni perforation
K22.1	Ulcère de l'œsophage	K26.9	Ulcère du duodénum: Non précisé comme étant aigu ou chronique, sans hémorragie ni perforation
K22.3	Perforation de l'œsophage	K27.0	Ulcère digestif, de siège non précisé: Aigu avec hémorragie
K22.6	Syndrome de Mallory-Weiss	K27.1	Ulcère digestif, de siège non précisé: Aigu avec perforation
K25.0	Ulcère de l'estomac: Aigu avec hémorragie	K27.2	Ulcère digestif, de siège non précisé: Aigu avec hémorragie et perforation
K25.1	Ulcère de l'estomac: Aigu avec perforation	K27.3	Ulcère digestif, de siège non précisé: Aigu sans hémorragie ni perforation
K25.2	Ulcère de l'estomac: Aigu avec hémorragie et perforation	K27.4	Ulcère digestif, de siège non précisé: Chronique ou non précisé, avec hémorragie
K25.3	Ulcère de l'estomac: Aigu sans hémorragie ni perforation	K27.5	Ulcère digestif, de siège non précisé: Chronique ou non précisé, avec perforation
K25.4	Ulcère de l'estomac: Chronique ou non précisé, avec hémorragie	K27.6	Ulcère digestif, de siège non précisé: Chronique ou non précisé, avec hémorragie et perforation
K25.5	Ulcère de l'estomac: Chronique ou non précisé, avec perforation	K27.7	Ulcère digestif, de siège non précisé: Chronique sans hémorragie ni perforation
K25.6	Ulcère de l'estomac: Chronique ou non précisé, avec hémorragie et perforation	K27.9	Ulcère digestif, de siège non précisé: Non précisé comme étant aigu ou chronique, sans hémorragie ni perforation
K25.7	Ulcère de l'estomac: Chronique sans hémorragie ni perforation	K28.0	Ulcère gastro-jéjunal: Aigu avec hémorragie
K25.9	Ulcère de l'estomac: Non précisé comme étant aigu ou chronique, sans hémorragie ni perforation	K28.1	Ulcère gastro-jéjunal: Aigu avec perforation
K26.0	Ulcère du duodénum: Aigu avec hémorragie	K28.2	Ulcère gastro-jéjunal: Aigu avec hémorragie et perforation
K26.1	Ulcère du duodénum: Aigu avec perforation	K28.3	Ulcère gastro-jéjunal: Aigu sans hémorragie ni perforation
K26.2	Ulcère du duodénum: Aigu avec hémorragie et perforation		
K26.3	Ulcère du duodénum: Aigu sans hémorragie ni perforation		
K26.4	Ulcère du duodénum: Chronique ou non précisé, avec hémorragie		
K26.5	Ulcère du duodénum: Chronique ou non précisé, avec perforation		

K28.4	Ulcère gastro-jéjunal: Chronique ou non précisé, avec hémorragie	K57.33	Diverticulite du côlon sans perforation ni abcès, avec saignement
K28.5	Ulcère gastro-jéjunal: Chronique ou non précisé, avec perforation	K57.41	Diverticulose de l'intestin grêle et du côlon avec perforation, abcès et saignement
K28.6	Ulcère gastro-jéjunal: Chronique ou non précisé, avec hémorragie et perforation	K57.43	Diverticulite de l'intestin grêle et du côlon avec perforation, abcès et saignement
K28.7	Ulcère gastro-jéjunal: Chronique sans hémorragie ni perforation	K57.51	Diverticulose du grêle et du colon sans perforation ni abcès, avec saignement
K28.9	Ulcère gastro-jéjunal: Non précisé comme étant aigu ou chronique, sans hémorragie ni perforation	K57.53	Diverticulite de l'intestin grêle et du côlon sans perforation ni abcès, avec saignement
K29.0	Gastrite hémorragique aiguë	K57.81	Diverticulose de l'intestin, siège non précisé, avec perforation, abcès et saignement
K31.1	Sténose pylorique hypertrophique de l'adulte	K57.83	Diverticulite de l'intestin, siège non précisé, avec perforation, abcès et saignement
K31.5	Obstruction du duodénum	K57.91	Diverticulose de l'intestin, siège non précisé, sans perforation ni abcès, avec saignement
K31.82	Angiodysplasie de l'estomac ou du duodénum avec saignement	K57.93	Diverticulite de l'intestin, siège non précisé, sans perforation ni abcès, avec saignement
K55.22	Angiodysplasie du côlon: Avec saignement	K62.5	Hémorragie de l'anus et du rectum
K57.01	Diverticulose de l'intestin grêle avec perforation, abcès et saignement	K92.0	Hématémèse
K57.03	Diverticulite de l'intestin grêle avec perforation, abcès et saignement	K92.1	Mélæna
K57.11	Diverticulose de l'intestin grêle sans perforation ni abcès, avec saignement	K92.2	Hémorragie gastro-intestinale, sans précision
K57.13	Diverticulite de l'intestin grêle sans perforation ni abcès, avec saignement	Q43.0	Diverticule de Meckel
K57.21	Diverticulose du colon avec perforation, abcès et saignement		
K57.23	Diverticulite du colon avec perforation, abcès et saignement		
K57.31	Diverticulose du côlon sans perforation ni abcès, avec saignement		

### diagnostic G67-6

D66	Carence héréditaire en facteur VIII	M02.35	Syndrome oculo-urétéro-synovial [Fiessinger-Leroy-Reiter]: Région pelvienne
D67	Carence héréditaire en facteur IX	M02.36	Syndrome oculo-urétéro-synovial [Fiessinger-Leroy-Reiter]: Jambe péroné articulation du genou
D68.0	Maladie de von Willebrand	M02.37	Syndrome oculo-urétéro-synovial [Fiessinger-Leroy-Reiter]: Cheville et métatarse
D68.1	Carence héréditaire en facteur XI	M02.38	Syndrome oculo-urétéro-synovial [Fiessinger-Leroy-Reiter]: Autres
G04.1	Paraplégie spastique tropicale	M02.39	Syndrome oculo-urétéro-synovial [Fiessinger-Leroy-Reiter]: Localisations non précisées
G82.02	Paraplégie flasque: Paraplégie complète chronique	M02.90	Arthrite réactionnelle, sans précision: Sièges multiples
G82.03	Paraplégie flasque: Paraplégie incomplète chronique	M02.91	Arthrite réactionnelle, sans précision: Région scapulaire
G82.09	Paraplégie flasque: Non précisée	M02.92	Arthrite réactionnelle, sans précision: Bras humérus articulation du coude
G82.12	Paraplégie spastique: Paraplégie complète chronique	M02.93	Arthrite réactionnelle, sans précision: Avant-bras cubitus articulation du poignet
G82.13	Paraplégie spastique: Paraplégie incomplète chronique	M02.94	Arthrite réactionnelle, sans précision: Main carpe
G82.19	Paraplégie spastique: Non précisée	M02.95	Arthrite réactionnelle, sans précision: Région pelvienne
G82.22	Paraplégie, sans précision: Paraplégie complète chronique	M02.96	Arthrite réactionnelle, sans précision: Jambe péroné articulation du genou
G82.23	Paraplégie, sans précision: Paraplégie incomplète chronique	M02.97	Arthrite réactionnelle, sans précision: Cheville et métatarse
G82.29	Paraplégie, sans précision: Non précisée	M02.98	Arthrite réactionnelle, sans précision: Autres
G82.32	Tétraplégie flasque: Paraplégie complète chronique	M02.99	Arthrite réactionnelle, sans précision: Localisations non précisées
G82.33	Tétraplégie flasque: Paraplégie incomplète chronique	M06.90	Polyarthrite rhumatoïde, sans précision: Sièges multiples
G82.39	Tétraplégie flasque: Non précisée	M06.91	Polyarthrite rhumatoïde, sans précision: Région scapulaire
G82.42	Tétraplégie spastique: Paraplégie complète chronique	M06.92	Polyarthrite rhumatoïde, sans précision: Bras humérus articulation du coude
G82.43	Tétraplégie spastique: Paraplégie incomplète chronique	M06.93	Polyarthrite rhumatoïde, sans précision: Avant-bras cubitus articulation du poignet
G82.49	Tétraplégie spastique: Non précisée	M06.94	Polyarthrite rhumatoïde, sans précision: Main carpe
G82.52	Tétraplégie, sans précision: Paraplégie complète chronique	M06.95	Polyarthrite rhumatoïde, sans précision: Région pelvienne
G82.53	Tétraplégie, sans précision: Paraplégie incomplète chronique	M06.96	Polyarthrite rhumatoïde, sans précision: Jambe péroné articulation du genou
G82.59	Tétraplégie, sans précision: Non précisée	M06.97	Polyarthrite rhumatoïde, sans précision: Cheville et métatarse
G95.1	Myélopathies vasculaires	M06.98	Polyarthrite rhumatoïde, sans précision: Autres
G95.2	Compression médullaire, sans précision	M06.99	Polyarthrite rhumatoïde, sans précision: Localisations non précisées
G95.80	Paralysie vésicale en cas de lésion supranucléaire [UMNL]	M07.30	Autres arthrites psoriasiques {L40.5}: Sièges multiples
G95.81	Paralysie vésicale en cas de lésion périphérique [LMNL]	M07.31	Autres arthrites psoriasiques {L40.5}: Région scapulaire
G95.9	Affection de la moelle épinière, sans précision	M07.32	Autres arthrites psoriasiques {L40.5}: Bras humérus articulation du coude
K31.1	Sténose pylorique hypertrophique de l'adulte		
K31.5	Obstruction du duodénum		
K31.6	Fistule de l'estomac et du duodénum		
M02.30	Syndrome oculo-urétéro-synovial [Fiessinger-Leroy-Reiter]: Sièges multiples		
M02.31	Syndrome oculo-urétéro-synovial [Fiessinger-Leroy-Reiter]: Région scapulaire		
M02.32	Syndrome oculo-urétéro-synovial [Fiessinger-Leroy-Reiter]: Bras humérus articulation du coude		
M02.33	Syndrome oculo-urétéro-synovial [Fiessinger-Leroy-Reiter]: Avant-bras cubitus articulation du poignet		
M02.34	Syndrome oculo-urétéro-synovial [Fiessinger-Leroy-Reiter]: Main carpe		

M07.33	Autres arthrites psoriasiques {L40.5}: Avant-bras cubitus articulation du poignet	M33.2	Polymyosite
M07.34	Autres arthrites psoriasiques {L40.5}: Main carpe	M34.0	Sclérose systémique progressive
M07.35	Autres arthrites psoriasiques {L40.5}: Région pelvienne	M35.0	Syndrome de Gougerot-Sjögren
M07.36	Autres arthrites psoriasiques {L40.5}: Jambe péroné articulation du genou	M35.1	Autres formes de passage
M07.37	Autres arthrites psoriasiques {L40.5}: Cheville et métatarse	M35.2	Syndrome de Behçet
M07.38	Autres arthrites psoriasiques {L40.5}: Autres	M45.00	Spondylite ankylosante: Localisations multiples de la colonne vertébrale
M07.39	Autres arthrites psoriasiques {L40.5}: Localisations non précisées	M45.01	Spondylite ankylosante: Région occipito-atloïdo-axoïdienne
M30.0	Périartérite noueuse	M45.02	Spondylite ankylosante: Région cervicale
M30.1	Périartérite avec atteinte pulmonaire [Churg-Strauss]	M45.03	Spondylite ankylosante: Région cervico-dorsale
M30.3	Syndrome adéno-cutanéomuqueux [Kawasaki]	M45.04	Spondylite ankylosante: Région dorsale
M31.3	Granulomatose de Wegener	M45.05	Spondylite ankylosante: Région dorso-lombaire
M31.4	Syndrome de la crosse aortique [Takayasu]	M45.06	Spondylite ankylosante: Région lombaire
M32.0	Lupus érythémateux disséminé médicamenteux	M45.07	Spondylite ankylosante: Région lombo-sacrée
M32.1	Lupus érythémateux disséminé avec atteinte d'organes et d'appareils	M45.08	Spondylite ankylosante: Région sacrée et sacro-coccygienne
M32.8	Autres formes de lupus érythémateux disséminé	M45.09	Spondylite ankylosante: Localisation non précisée
M32.9	Lupus érythémateux disséminé, sans précision	P11.51	Lésion du rachis et de la moelle épinière due à un traumatisme obstétrical: Avec paraplégie chronique

**diagnostic G67-7**

G04.1	Paraplégie spastique tropicale	G82.42	Tétraplégie spastique: Paraplégie complète chronique
G82.02	Paraplégie flasque: Paraplégie complète chronique	G82.43	Tétraplégie spastique: Paraplégie incomplète chronique
G82.03	Paraplégie flasque: Paraplégie incomplète chronique	G82.49	Tétraplégie spastique: Non précisée
G82.09	Paraplégie flasque: Non précisée	G82.52	Tétraplégie, sans précision: Paraplégie complète chronique
G82.12	Paraplégie spastique: Paraplégie complète chronique	G82.53	Tétraplégie, sans précision: Paraplégie incomplète chronique
G82.13	Paraplégie spastique: Paraplégie incomplète chronique	G82.59	Tétraplégie, sans précision: Non précisée
G82.19	Paraplégie spastique: Non précisée	G95.1	Myélopathies vasculaires
G82.22	Paraplégie, sans précision: Paraplégie complète chronique	G95.2	Compression médullaire, sans précision
G82.23	Paraplégie, sans précision: Paraplégie incomplète chronique	G95.80	Paralysie vésicale en cas de lésion supranucléaire [UMNL]
G82.29	Paraplégie, sans précision: Non précisée	G95.81	Paralysie vésicale en cas de lésion périphérique [LMNL]
G82.32	Tétraplégie flasque: Paraplégie complète chronique	G95.9	Affection de la moelle épinière, sans précision
G82.33	Tétraplégie flasque: Paraplégie incomplète chronique	P11.51	Lésion du rachis et de la moelle épinière due à un traumatisme obstétrical: Avec paraplégie chronique
G82.39	Tétraplégie flasque: Non précisée		

**diagnostic principal G67-8**

I85.0	Varices œsophagiennes hémorragiques	K27.0	Ulcère digestif, de siège non précisé: Aigu avec hémorragie
K22.3	Perforation de l'œsophage	K27.1	Ulcère digestif, de siège non précisé: Aigu avec perforation
K25.0	Ulcère de l'estomac: Aigu avec hémorragie	K27.2	Ulcère digestif, de siège non précisé: Aigu avec hémorragie et perforation
K25.1	Ulcère de l'estomac: Aigu avec perforation	K27.4	Ulcère digestif, de siège non précisé: Chronique ou non précisé, avec hémorragie
K25.2	Ulcère de l'estomac: Aigu avec hémorragie et perforation	K27.5	Ulcère digestif, de siège non précisé: Chronique ou non précisé, avec perforation
K25.4	Ulcère de l'estomac: Chronique ou non précisé, avec hémorragie	K27.6	Ulcère digestif, de siège non précisé: Chronique ou non précisé, avec hémorragie et perforation
K25.5	Ulcère de l'estomac: Chronique ou non précisé, avec perforation	K28.0	Ulcère gastro-jéjunal: Aigu avec hémorragie
K25.6	Ulcère de l'estomac: Chronique ou non précisé, avec hémorragie et perforation	K28.1	Ulcère gastro-jéjunal: Aigu avec perforation
K26.0	Ulcère du duodénum: Aigu avec hémorragie	K28.2	Ulcère gastro-jéjunal: Aigu avec hémorragie et perforation
K26.1	Ulcère du duodénum: Aigu avec perforation	K28.4	Ulcère gastro-jéjunal: Chronique ou non précisé, avec hémorragie
K26.2	Ulcère du duodénum: Aigu avec hémorragie et perforation	K28.5	Ulcère gastro-jéjunal: Chronique ou non précisé, avec perforation
K26.4	Ulcère du duodénum: Chronique ou non précisé, avec hémorragie	K28.6	Ulcère gastro-jéjunal: Chronique ou non précisé, avec hémorragie et perforation
K26.5	Ulcère du duodénum: Chronique ou non précisé, avec perforation		
K26.6	Ulcère du duodénum: Chronique ou non précisé, avec hémorragie et perforation		

**diagnostic principal G67-9**

A04.7	Entérocolite à Clostridium difficile
-------	--------------------------------------

**ADRG G70** **Autres affections sévères des organes digestifs sans CC extrêmement sévères ou cathéter cutanéopéritonéal**

Diagnostic principal dans le tableau G70-1 ou procédure dans le tableau G70-2

**DRG G70A** **Autres affections sévères des organes digestifs sans CC extrêmement sévères ou cathéter cutanéopéritonéal, âge < 16 ans**

Âge &lt; 16 années

**DRG G70B** **Autres affections sévères des organes digestifs sans CC extrêmement sévères ou cathéter cutanéopéritonéal, âge > 15 ans****diagnostic principal G70-1**

K35.32	Appendicite aiguë avec abcès péritonéal	K91.80	Inflammation généralisée des muqueuses par immunodéficience
K55.0	Troubles vasculaires aigus de l'intestin	K91.81	Insuffisances d'anastomoses et sutures après opérations de la vésicule et des voies biliaires
K55.1	Troubles vasculaires chroniques de l'intestin	K91.82	Insuffisances d'anastomoses et sutures après opérations du pancréas
K63.0	Abcès de l'intestin	K91.83	Insuffisances d'anastomoses et sutures après opérations d'autres organes du système digestif
K63.1	Perforation de l'intestin (non traumatique)	K91.88	Autres atteintes de l'appareil digestif après un acte à visée thérapeutique, non classées ailleurs
K63.2	Fistule de l'intestin	Q42.2	Absence, atrésie et sténose congénitales de l'anus, avec fistule
K63.3	Ulcère de l'intestin	Q42.3	Absence, atrésie et sténose congénitales de l'anus, sans fistule
K65.0	Péritonite aiguë	T85.5	Complication mécanique de prothèses, implants et greffes gastro-intestinaux
K65.8	Autres péritonites		
K65.9	Péritonite, sans précision		
K91.1	Syndromes consécutifs à une intervention gastrique		
K91.2	Malabsorption post-chirurgicale, non classée ailleurs		
K91.3	Occlusion intestinale post-opératoire, non classée ailleurs		
K91.4	Mauvais résultats fonctionnels d'une colostomie et d'une entérostomie		

**procédure G70-2**

54.93†↔ Création d'une fistule cutanéopéritonéale

**ADRG G71** **Autres affections moyennement sévères des organes digestifs**

Diagnostic principal dans le tableau G71-1

**DRG G71A** **Autres affections moyennement sévères des organes digestifs, âge < 16 ans**

Âge &lt; 16 années

**DRG G71B** **Autres affections moyennement sévères des organes digestifs, âge > 15 ans****diagnostic principal G71-1**

A18.3	Tuberculose de l'intestin, du péritoine et des ganglions mésentériques	D13.1	Tumeur bénigne: Estomac
A21.3	Tularémie gastro-intestinale	D13.2	Tumeur bénigne: Duodénum
A22.2	Charbon gastro-intestinal	D13.3	Tumeur bénigne: Parties de l'intestin grêle, autres et non précisées
A42.1	Actinomycose abdominale	D13.9	Tumeur bénigne: Sièges mal définis de l'appareil digestif
A51.1	Syphilis anale primaire	D17.5	Tumeur lipomateuse bénigne des organes intra-abdominaux
A54.6	Infection gonococcique de l'anus et du rectum	D19.1	Tumeur bénigne: Tissu mésothélial du péritoine
A56.3	Infection à Chlamydia de l'anus et du rectum	D20.0	Tumeur bénigne: Rétropéritoine
D12.0	Tumeur bénigne: Cæcum	D20.1	Tumeur bénigne: Péritoine
D12.1	Tumeur bénigne: Appendice	E84.1	Fibrose kystique avec manifestations intestinales
D12.2	Tumeur bénigne: Côlon ascendant	I85.9	Varices œsophagiennes, non hémorragiques
D12.3	Tumeur bénigne: Côlon transverse	K35.2	Appendicite aiguë avec péritonite généralisée
D12.4	Tumeur bénigne: Côlon descendant	K35.31	Appendicite aiguë avec péritonite localisée avec perforation ou rupture
D12.5	Tumeur bénigne: Côlon sigmoïde	K38.0	Hyperplasie de l'appendice
D12.6	Tumeur bénigne: Côlon, sans précision	K38.1	Concrétions appendiculaires
D12.7	Tumeur bénigne: Jonction recto-sigmoïdienne	K38.2	Diverticule de l'appendice
D12.8	Tumeur bénigne: Rectum	K38.3	Fistule de l'appendice
D12.9	Tumeur bénigne: Anus et canal anal	K40.00	Hernie inguinale bilatérale, avec occlusion, sans gangrène: Non précisée comme hernie récidivante
D13.0	Tumeur bénigne: Œsophage		

K40.01	Hernie inguinale bilatérale, avec occlusion, sans gangrène: Hernie récidivante	K60.2	Fissure anale, sans précision
K40.10	Hernie inguinale bilatérale, avec gangrène: Non précisée comme hernie récidivante	K60.3	Fistule anale
K40.11	Hernie inguinale bilatérale, avec gangrène: Hernie récidivante	K60.4	Fistule rectale
K40.20	Hernie inguinale bilatérale, sans occlusion ni gangrène: Non précisée comme hernie récidivante	K60.5	Fistule ano-rectale
K40.21	Hernie inguinale bilatérale, sans occlusion ni gangrène: Hernie récidivante	K61.0	Abcès anal
K40.30	Hernie inguinale, unilatérale ou sans précision, avec occlusion, sans gangrène: Non précisée comme hernie récidivante	K61.1	Abcès rectal
K40.31	Hernie inguinale, unilatérale ou sans précision, avec occlusion, sans gangrène: Hernie récidivante	K61.2	Abcès ano-rectal
K40.40	Hernie inguinale, unilatérale ou sans précision, avec gangrène: Non précisée comme hernie récidivante	K61.3	Abcès ischio-rectal
K40.41	Hernie inguinale, unilatérale ou sans précision, avec gangrène: Hernie récidivante	K61.4	Abcès intrasphinctérien
K40.90	Hernie inguinale, unilatérale ou sans précision, sans occlusion ni gangrène: Non précisée comme hernie récidivante	K62.0	Polype anal
K40.91	Hernie inguinale, unilatérale ou sans précision, sans occlusion ni gangrène: Hernie récidivante	K62.1	Polype rectal
K41.0	Hernie crurale bilatérale, avec occlusion, sans gangrène	K62.2	Prolapsus anal
K41.1	Hernie crurale bilatérale, avec gangrène	K62.3	Prolapsus rectal
K41.2	Hernie crurale bilatérale, sans occlusion ni gangrène	K62.4	Sténose de l'anus et du rectum
K41.3	Hernie crurale, unilatérale ou sans précision, avec occlusion, sans gangrène	K62.6	Ulcère de l'anus et du rectum
K41.4	Hernie crurale, unilatérale ou sans précision, avec gangrène	K62.7	Rectite due à une irradiation
K41.9	Hernie crurale, unilatérale ou sans précision, sans occlusion ni gangrène	K62.8	Autres maladies précisées de l'anus et du rectum
K42.0	Hernie ombilicale avec occlusion, sans gangrène	K62.9	Maladie de l'anus et du rectum, sans précision
K42.1	Hernie ombilicale, avec gangrène	K63.4	Entéroptose
K42.9	Hernie ombilicale, sans occlusion ni gangrène	K63.5	Polype du côlon
K43.0	Hernie incisionnelle avec occlusion, sans gangrène	K63.8	Autres maladies précisées de l'intestin
K43.1	Hernie incisionnelle avec gangrène	K63.9	Maladie de l'intestin, sans précision
K43.2	Hernie incisionnelle sans occlusion ni gangrène	K64.0	Hémorroïdes du premier degré
K43.3	Hernie parastomale avec occlusion, sans gangrène	K64.3	Hémorroïdes du quatrième degré
K43.4	Hernie parastomale, avec gangrène	K66.0	Adhérences péritonéales
K43.5	Hernie parastomale, sans occlusion ni gangrène	K66.1	Hémopéritoine
K43.60	Hernie épigastrique avec occlusion, sans gangrène	K66.8	Autres maladies précisées du péritoine
K43.68	Autres hernies de la paroi abdominale antérieure avec occlusion, sans gangrène	K66.9	Maladie du péritoine, sans précision
K43.69	Hernies de la paroi abdominale antérieure non précisées avec occlusion, sans gangrène	K91.9	Atteinte de l'appareil digestif après un acte à visée diagnostique et thérapeutique, sans précision
K43.70	Hernie épigastrique avec gangrène	K92.8	Autres maladies précisées du système digestif
K43.78	Autres hernies de la paroi abdominale antérieure avec gangrène	K92.9	Maladie du système digestif, sans précision
K43.79	Hernies de la paroi abdominale antérieure non précisées avec gangrène	N82.2	Fistule du vagin à l'intestin grêle
K43.90	Hernie épigastrique sans occlusion ni gangrène	N82.3	Fistule du vagin au côlon
K43.98	Autres hernies de la paroi abdominale antérieure sans occlusion ni gangrène	N82.4	Autres fistules intestino-génitales chez la femme
K43.99	Hernies de la paroi abdominale antérieure non précisées sans occlusion ni gangrène	P76.1	Iléus transitoire du nouveau-né
K44.1	Hernie diaphragmatique, avec gangrène	P76.8	Autres occlusions intestinales précisées du nouveau-né
K45.0	Autres hernies abdominales de siège précisé, avec occlusion, sans gangrène	P76.9	Occlusion intestinale du nouveau-né, sans précision
K45.1	Autres hernies abdominales précisées, avec gangrène	P77	Entérocolite nécrosante du fœtus et du nouveau-né
K45.8	Autres hernies abdominales précisées, sans occlusion ni gangrène	P78.3	Diarrhée non infectieuse néonatale
K46.0	Hernie abdominale non précisée, avec occlusion, sans gangrène	P78.8	Autres affections périnatales précisées de l'appareil digestif
K46.1	Hernie abdominale non précisée, avec gangrène	P78.9	Affection périnatale de l'appareil digestif, sans précision
K46.9	Hernie abdominale non précisée, sans occlusion ni gangrène	Q39.0	Atrésie de l'œsophage, sans fistule
K52.0	Gastro-entérite et colite dues à une irradiation	Q39.1	Atrésie de l'œsophage avec fistule trachéo-œsophagienne
K52.1	Gastro-entérite et colite toxiques	Q39.2	Fistule trachéo-œsophagienne congénitale, sans atrésie
K55.21	Angiodysplasie du côlon: Sans indication de saignement	Q39.3	Sténose et rétrécissement congénitaux de l'œsophage
K55.81	Angiodysplasie de l'intestin grêle sans indication de saignement	Q39.4	Ptérygion de l'œsophage
K55.82	Angiodysplasie de l'intestin grêle avec saignement	Q39.5	Dilatation congénitale de l'œsophage
K55.88	Autres troubles vasculaires de l'intestin	Q39.6	Diverticule de l'œsophage
K55.9	Trouble vasculaire de l'intestin, sans précision	Q39.8	Autres malformations congénitales de l'œsophage
K59.3	Mégacôlon, non classé ailleurs	Q39.9	Malformation congénitale de l'œsophage, sans précision
K60.0	Fissure anale aiguë	Q40.0	Sténose hypertrophique congénitale du pylore
K60.1	Fissure anale chronique	Q40.1	Hernie hiatale congénitale
		Q40.2	Autres malformations congénitales précisées de l'estomac
		Q40.3	Malformation congénitale de l'estomac, sans précision
		Q40.8	Autres malformations congénitales précisées des voies digestives supérieures
		Q40.9	Malformation congénitale des voies digestives supérieures, sans précision
		Q41.0	Absence, atrésie et sténose congénitales du duodénum
		Q41.1	Absence, atrésie et sténose congénitales du jéjunum
		Q41.2	Absence, atrésie et sténose congénitales de l'iléon
		Q41.8	Absence, atrésie et sténose congénitales d'autres localisations précisées de l'intestin grêle
		Q41.9	Absence, atrésie et sténose congénitales de l'intestin grêle, sans précision de localisation
		Q42.0	Absence, atrésie et sténose congénitales du rectum, avec fistule
		Q42.1	Absence, atrésie et sténose congénitales du rectum, sans fistule
		Q42.8	Absence, atrésie et sténose congénitales d'autres localisations du côlon

Q42.9	Absence, atrésie et sténose congénitales du côlon, sans précision de localisation	S36.41	Lésion traumatique de l'intestin grêle: Duodénum
Q43.1	Maladie de Hirschsprung	S36.49	Lésion traumatique de l'intestin grêle: Autres parties et parties multiples de l'intestin grêle
Q43.2	Autres anomalies fonctionnelles congénitales du côlon	S36.50	Lésion traumatique du côlon: Gros intestin/côlon, partie non précisée
Q43.3	Malformations congénitales de fixation de l'intestin	S36.51	Lésion traumatique du côlon: Côlon ascendant
Q43.40	Duplication de l'intestin grêle	S36.52	Lésion traumatique du côlon: Côlon transverse
Q43.41	Duplication du côlon	S36.53	Lésion traumatique du côlon: Côlon descendant
Q43.42	Duplication du rectum	S36.54	Lésion traumatique du côlon: Côlon sigmoïde
Q43.49	Duplication de l'intestin, non précisée	S36.59	Lésion traumatique du côlon: Autres parties et parties multiples du gros intestin
Q43.5	Ectopie de l'an	S36.6	Lésion traumatique du rectum
Q43.6	Fistule congénitale du rectum et de l'an	S36.7	Lésion traumatique de multiples organes intra-abdominaux
Q43.7	Persistance du cloaque	S36.81	Lésion traumatique: Péritoine
Q43.8	Autres malformations congénitales précisées de l'intestin	S36.82	Lésion traumatique: Mésentère
Q43.9	Malformation congénitale de l'intestin, sans précision	S36.9	Lésion traumatique d'un organe intra-abdominal non précisé
Q45.8	Autres malformations congénitales précisées de l'appareil digestif	T28.1	Brûlure de l'œsophage
Q45.9	Malformation congénitale de l'appareil digestif, sans précision	T28.2	Brûlure d'autres parties des voies digestives
Q79.2	Exomphale	T28.6	Corrosion de l'œsophage
Q79.3	Gastroschisis	T28.7	Corrosion d'autres parties des voies digestives
Q79.4	Aplasie congénitale de la musculature abdominale	Z43.1	Surveillance de gastrostomie
Q79.5	Autres malformations congénitales de la paroi abdominale	Z43.2	Surveillance d'iléostomie
Q89.3	Situs inversus	Z43.3	Surveillance de colostomie
R19.3	Contracture abdominale	Z43.4	Surveillance d'autres stomies de l'appareil digestif
S27.83	Lésion traumatique d'autres organes et structures intrathoraciques précisés: Œsophage (partie thoracique)	Z46.5	Mise en place et ajustement d'une iléostomie et autres dispositifs gastro-intestinaux
S36.3	Lésion traumatique de l'estomac		
S36.40	Lésion traumatique de l'intestin grêle: Intestin grêle, partie non précisée		

**ADRG G72****Autres affections bénignes à modérées des organes digestifs ou douleur abdominale ou adénite mésentérique, âge < 56 ans ou sans CC**

Diagnostic principal dans le tableau G72-1

**DRG G72A****Autres affections bénignes à modérées des organes digestifs ou douleur abdominale ou adénite mésentérique, âge < 3 ans**

Âge &lt; 3 années

**DRG G72B****Autres affections bénignes à modérées des organes digestifs, âge > 2 ans ou douleur abdominale ou adénite mésentérique, âge > 2 ans et âge < 56 ans ou sans CC****diagnostic G72-1**

E73.1	Déficit secondaire en lactase	K35.30	Appendicite aiguë avec péritonite localisée sans perforation ni rupture
E73.8	Autres intolérances au lactose	K35.8	Appendicite aiguë, sans précision
E73.9	Intolérance au lactose, sans précision	K36	Autres formes d'appendicite
E74.1	Anomalies du métabolisme du fructose	K37	Appendicite, sans précision
E74.3	Autres anomalies de l'absorption intestinale des hydrates de carbone	K38.8	Autres maladies précisées de l'appendice
I88.0	Lymphadénite mésentérique non spécifique	K38.9	Maladie de l'appendice, sans précision
K20	Œsophagite	K44.9	Hernie diaphragmatique, sans occlusion ni gangrène
K21.0	Reflux gastro-œsophagien avec œsophagite	K52.2	Gastro-entérite et colite allergiques et alimentaires
K21.9	Reflux gastro-œsophagien sans œsophagite	K52.8	Autres gastro-entérites et colites non infectieuses précisées
K22.8	Autres maladies précisées de l'œsophage	K52.9	Gastro-entérite et colite non infectieuses, sans précision
K22.9	Maladie de l'œsophage, sans précision	K58.0	Syndrome de l'intestin irritable, avec diarrhée
K29.1	Autres gastrites aiguës	K58.9	Syndrome de l'intestin irritable, sans diarrhée
K29.2	Gastrite alcoolique	K59.0	Constipation
K29.3	Gastrite chronique superficielle	K59.1	Diarrhée fonctionnelle
K29.4	Gastrite chronique atrophique	K59.8	Autres troubles fonctionnels précisés de l'intestin
K29.5	Gastrite chronique, sans précision	K59.9	Trouble fonctionnel de l'intestin, sans précision
K29.6	Autres gastrites	K64.1	Hémorroïdes du deuxième degré
K29.7	Gastrite, sans précision	K64.2	Hémorroïdes du troisième degré
K29.8	Duodénite	K64.4	Cicatrices hémorroïdaires cutanées résiduelles
K29.9	Gastro-duodénite, sans précision	K64.5	Thrombose veineuse périanale
K30	Dyspepsie	K64.8	Autres hémorroïdes
K31.88	Autres affections précisées de l'estomac ou du duodénum	K64.9	Hémorroïdes, sans autre précision
K31.9	Maladie de l'estomac et du duodénum, sans précision	K90.4	Malabsorption due à une intolérance, non classée ailleurs



K90.8	Autres malabsorptions intestinales	R85.4	Résultats anormaux de prélèvements effectués sur l'appareil digestif et la cavité abdominale: Résultats immunologiques anormaux
K90.9	Malabsorption intestinale, sans précision		
K91.0	Vomissements consécutifs à une intervention gastro-intestinale	R85.5	Résultats anormaux de prélèvements effectués sur l'appareil digestif et la cavité abdominale: Résultats microbiologiques anormaux
K91.1	Syndromes consécutifs à une intervention gastrique		
K91.2	Malabsorption post-chirurgicale, non classée ailleurs	R85.6	Résultats anormaux de prélèvements effectués sur l'appareil digestif et la cavité abdominale: Résultats cytologiques anormaux
R10.0	Syndrome abdominal aigu		
R10.1	Douleur localisée à la partie supérieure de l'abdomen	R85.7	Résultats anormaux de prélèvements effectués sur l'appareil digestif et la cavité abdominale: Résultats histologiques anormaux
R10.3	Douleur localisée à d'autres parties inférieures de l'abdomen		
R10.4	Douleurs abdominales, autres et non précisées	R85.8	Résultats anormaux de prélèvements effectués sur l'appareil digestif et la cavité abdominale: Autres résultats anormaux
R11	Nausées et vomissements	R85.9	Résultats anormaux de prélèvements effectués sur l'appareil digestif et la cavité abdominale: Résultat anormal, sans précision
R12	Pyrosis	R93.3	Résultats anormaux d'imagerie diagnostique d'autres parties des voies digestives
R13.9	Autres dysphagies, non précisées		
R14	Flatulence et troubles apparentés	R93.5	Résultats anormaux d'imagerie diagnostique d'autres parties de l'abdomen, y compris l'espace rétro-péritonéal
R15	Incontinence des matières fécales	T18.1	Corps étranger dans l'œsophage
R19.0	Tuméfaction et masse intra-abdominales et pelviennes	T18.2	Corps étranger dans l'estomac
R19.1	Bruits abdominaux anormaux	T18.3	Corps étranger dans l'intestin grêle
R19.2	Péristaltisme apparent	T18.4	Corps étranger dans le côlon
R19.4	Modification du transit intestinal	T18.5	Corps étranger dans l'anus et le rectum
R19.5	Autres anomalies des matières fécales	T18.8	Corps étranger de localisations autres et multiples dans les voies digestives
R19.8	Autres symptômes et signes précisés relatifs à l'appareil digestif et à l'abdomen	T18.9	Corps étranger dans les voies digestives, partie non précisée
R85.0	Résultats anormaux de prélèvements effectués sur l'appareil digestif et la cavité abdominale: Taux anormal d'enzymes		
R85.1	Résultats anormaux de prélèvements effectués sur l'appareil digestif et la cavité abdominale: Taux anormal d'hormones		
R85.2	Résultats anormaux de prélèvements effectués sur l'appareil digestif et la cavité abdominale: Taux anormal de drogues, autres substances médicamenteuses ou biologiquement actives		
R85.3	Résultats anormaux de prélèvements effectués sur l'appareil digestif et la cavité abdominale: Taux anormal de substances d'origine principalement non médicamenteuse		

**ADRG G73****Hémorragie gastro-intestinale ou ulcère duodénal avec CC extrêmement sévères, plus d'un jour d'hospitalisation**

(Diagnostic principal dans le tableau G73-1 ou diagnostic principal dans le tableau G73-2 et PCCL > 3) et  
Durée de séjour > 1 jour

**DRG G73Z****Hémorragie gastro-intestinale ou ulcère duodénal avec CC extrêmement sévères, plus d'un jour d'hospitalisation****diagnostic principal G73-1**

I85.0	Varices œsophagiennes hémorragiques	K27.0	Ulcère digestif, de siège non précisé: Aigu avec hémorragie
K22.3	Perforation de l'œsophage	K27.1	Ulcère digestif, de siège non précisé: Aigu avec perforation
K25.0	Ulcère de l'estomac: Aigu avec hémorragie	K27.2	Ulcère digestif, de siège non précisé: Aigu avec hémorragie et perforation
K25.1	Ulcère de l'estomac: Aigu avec perforation		
K25.2	Ulcère de l'estomac: Aigu avec hémorragie et perforation	K27.4	Ulcère digestif, de siège non précisé: Chronique ou non précisé, avec hémorragie
K25.4	Ulcère de l'estomac: Chronique ou non précisé, avec hémorragie	K27.5	Ulcère digestif, de siège non précisé: Chronique ou non précisé, avec perforation
K25.5	Ulcère de l'estomac: Chronique ou non précisé, avec perforation		
K25.6	Ulcère de l'estomac: Chronique ou non précisé, avec hémorragie et perforation	K27.6	Ulcère digestif, de siège non précisé: Chronique ou non précisé, avec hémorragie et perforation
K26.0	Ulcère du duodénum: Aigu avec hémorragie	K28.0	Ulcère gastro-jéjunal: Aigu avec hémorragie
K26.1	Ulcère du duodénum: Aigu avec perforation	K28.1	Ulcère gastro-jéjunal: Aigu avec perforation
K26.2	Ulcère du duodénum: Aigu avec hémorragie et perforation	K28.2	Ulcère gastro-jéjunal: Aigu avec hémorragie et perforation
K26.4	Ulcère du duodénum: Chronique ou non précisé, avec hémorragie	K28.4	Ulcère gastro-jéjunal: Chronique ou non précisé, avec hémorragie
K26.5	Ulcère du duodénum: Chronique ou non précisé, avec perforation	K28.5	Ulcère gastro-jéjunal: Chronique ou non précisé, avec perforation
K26.6	Ulcère du duodénum: Chronique ou non précisé, avec hémorragie et perforation	K28.6	Ulcère gastro-jéjunal: Chronique ou non précisé, avec hémorragie et perforation

**diagnostic principal G73-2**

E16.4	Sécrétion anormale de gastrine	K25.7	Ulcère de l'estomac: Chronique sans hémorragie ni perforation
K22.1	Ulcère de l'œsophage	K25.9	Ulcère de l'estomac: Non précisé comme étant aigu ou chronique, sans hémorragie ni perforation
K22.6	Syndrome de Mallory-Weiss		
K25.3	Ulcère de l'estomac: Aigu sans hémorragie ni perforation	K26.3	Ulcère du duodénum: Aigu sans hémorragie ni perforation

K26.7	Ulcère du duodénum: Chronique sans hémorragie ni perforation	K57.23	Diverticulite du colon avec perforation, abcès et saignement
K26.9	Ulcère du duodénum: Non précisé comme étant aigu ou chronique, sans hémorragie ni perforation	K57.31	Diverticulose du côlon sans perforation ni abcès, avec saignement
K27.3	Ulcère digestif, de siège non précisé: Aigu sans hémorragie ni perforation	K57.33	Diverticulite du côlon sans perforation ni abcès, avec saignement
K27.7	Ulcère digestif, de siège non précisé: Chronique sans hémorragie ni perforation	K57.41	Diverticulose de l'intestin grêle et du côlon avec perforation, abcès et saignement
K27.9	Ulcère digestif, de siège non précisé: Non précisé comme étant aigu ou chronique, sans hémorragie ni perforation	K57.43	Diverticulite de l'intestin grêle et du côlon avec perforation, abcès et saignement
K28.3	Ulcère gastro-jéjunal: Aigu sans hémorragie ni perforation	K57.51	Diverticulose du grêle et du colon sans perforation ni abcès, avec saignement
K28.7	Ulcère gastro-jéjunal: Chronique sans hémorragie ni perforation	K57.53	Diverticulite de l'intestin grêle et du côlon sans perforation ni abcès, avec saignement
K28.9	Ulcère gastro-jéjunal: Non précisé comme étant aigu ou chronique, sans hémorragie ni perforation	K57.81	Diverticulose de l'intestin, siège non précisé, avec perforation, abcès et saignement
K29.0	Gastrite hémorragique aiguë	K57.83	Diverticulite de l'intestin, siège non précisé, avec perforation, abcès et saignement
K31.1	Sténose pylorique hypertrophique de l'adulte	K57.91	Diverticulose de l'intestin, siège non précisé, sans perforation ni abcès, avec saignement
K31.5	Obstruction du duodénum	K57.93	Diverticulite de l'intestin, siège non précisé, sans perforation ni abcès, avec saignement
K31.82	Angiodysplasie de l'estomac ou du duodénum avec saignement	K62.5	Hémorragie de l'anus et du rectum
K55.22	Angiodysplasie du côlon: Avec saignement	K92.0	Hématémèse
K57.01	Diverticulose de l'intestin grêle avec perforation, abcès et saignement	K92.1	Mélæna
K57.03	Diverticulite de l'intestin grêle avec perforation, abcès et saignement	K92.2	Hémorragie gastro-intestinale, sans précision
K57.11	Diverticulose de l'intestin grêle sans perforation ni abcès, avec saignement	Q43.0	Diverticule de Meckel
K57.13	Diverticulite de l'intestin grêle sans perforation ni abcès, avec saignement		
K57.21	Diverticulose du colon avec perforation, abcès et saignement		

**ADRGs 901, 902****Procédure OR sans rapport**

Procédure OR sans rapport

**DRGs 901A, 901B, 901C, 901D, 902Z**

## **MDC 07**

Maladies et troubles du  
système hépatobiliaire et du  
pancréas



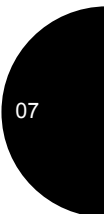
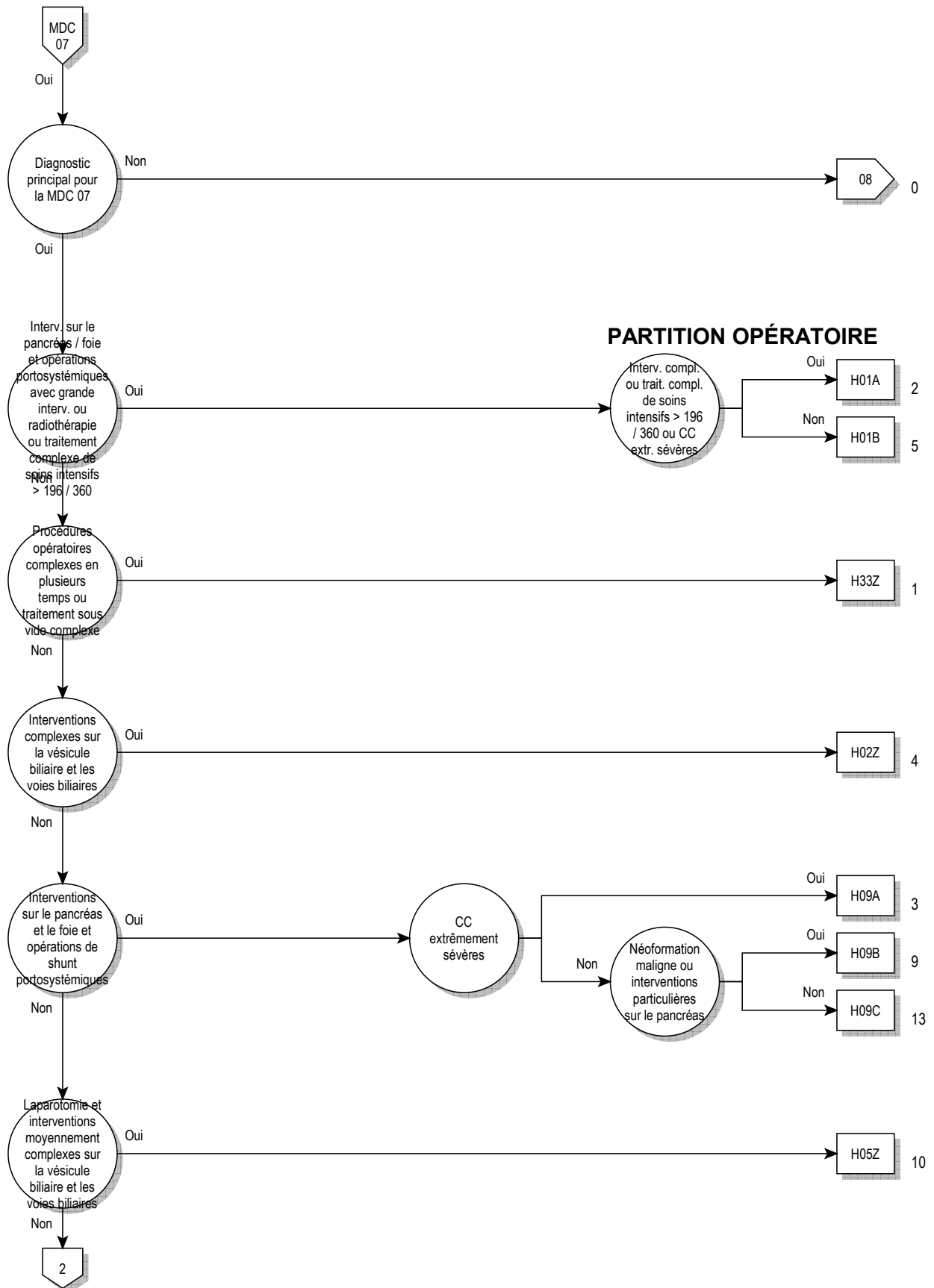

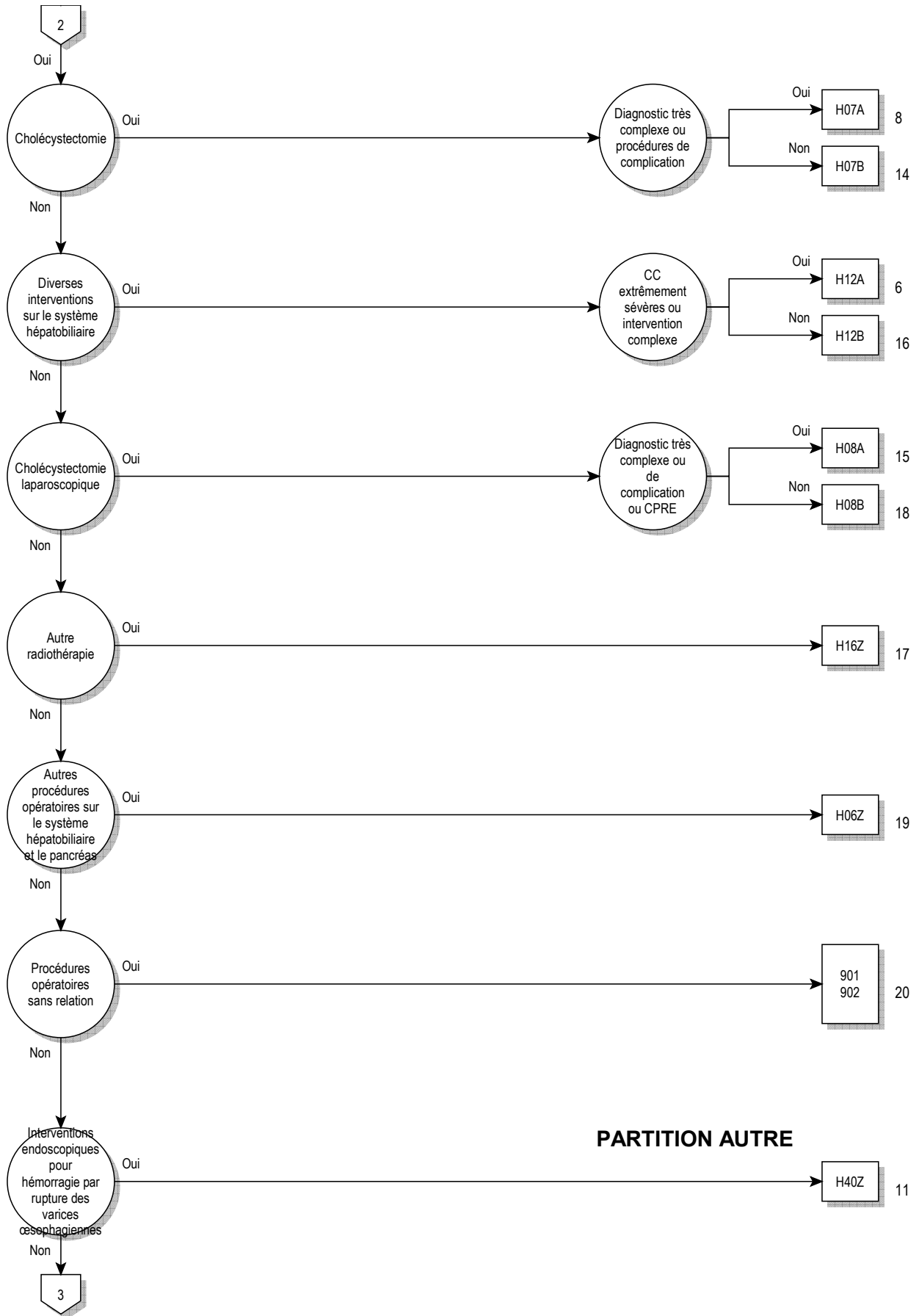

**PARTITION AUTRE**

07

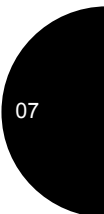
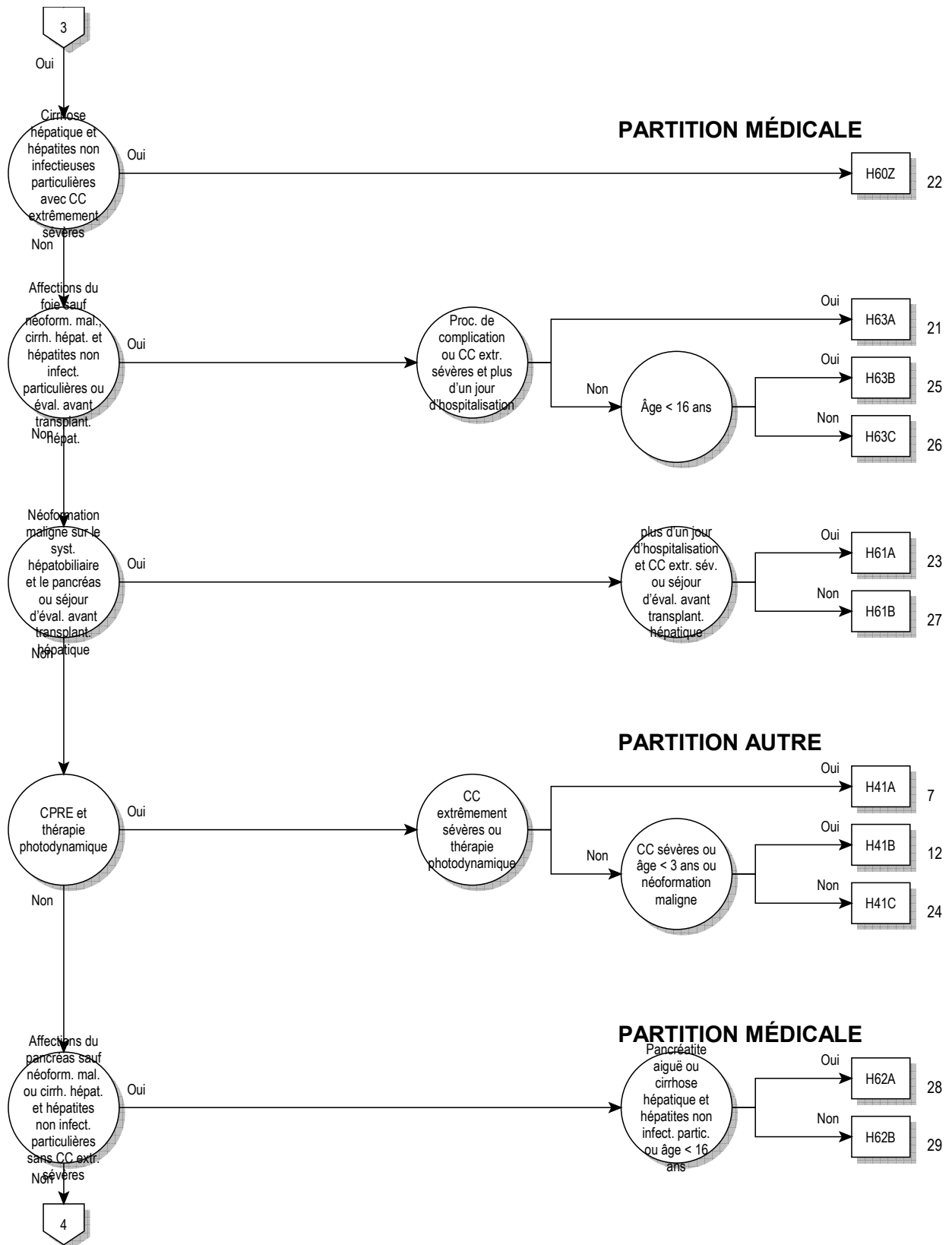

07

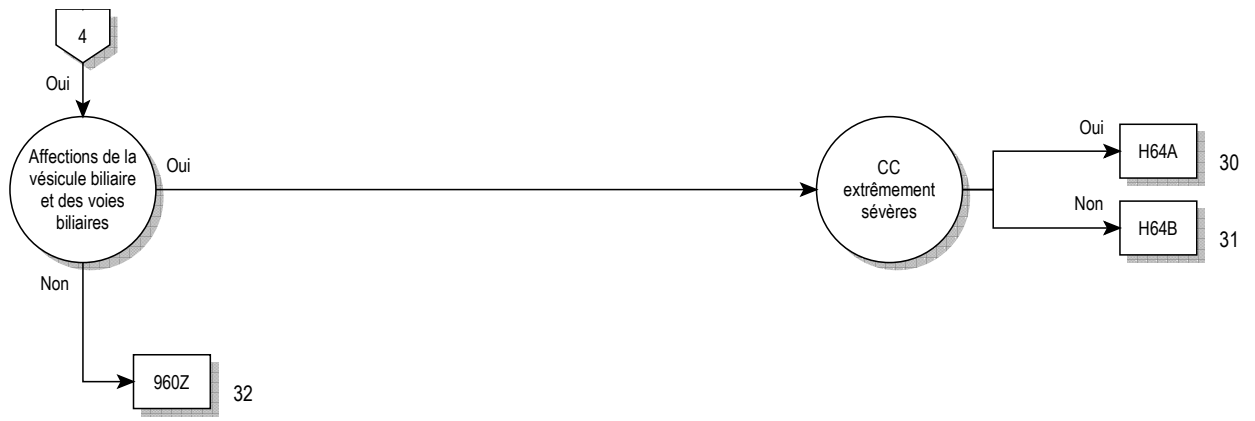

07



**logique décisionnelle MDC 07**

Diagnostic principal dans le tableau MDC07-0

**diagnostic principal pour MDC 07 (MDC07-0)**

A06.4	Abcès amibien du foie	E80.6	Autres anomalies du métabolisme de la bilirubine
B15.0	Hépatite A avec coma hépatique	E80.7	Anomalie du métabolisme de la bilirubine, sans précision
B15.9	Hépatite A sans coma hépatique	I81	Thrombose de la veine porte
B16.0	Hépatite aiguë B avec agent delta, avec coma hépatique	I82.0	Syndrome de Budd-Chiari
B16.1	Hépatite aiguë B avec agent delta, sans coma hépatique	K70.0	Cirrhose alcoolique graisseuse du foie
B16.2	Hépatite aiguë B sans agent delta, avec coma hépatique	K70.1	Hépatite alcoolique
B16.9	Hépatite aiguë B, sans agent delta et sans coma hépatique	K70.2	Fibrose et sclérose alcooliques du foie
B17.0	(Sur)infection aiguë par agent delta d'un sujet porteur de l'hépatite B	K70.3	Cirrhose alcoolique du foie
B17.1	Hépatite aiguë C	K70.4	Insuffisance hépatique alcoolique
B17.2	Hépatite aiguë E	K70.9	Maladie alcoolique du foie, sans précision
B17.8	Autres hépatites virales aiguës précisées	K71.0	Maladie toxique du foie avec cholestase
B17.9	Hépatite virale aiguë, sans précision	K71.1	Maladie toxique du foie avec nécrose hépatique
B18.0	Hépatite virale chronique B avec agent delta	K71.2	Maladie toxique du foie avec hépatite aiguë
B18.1	Hépatite virale chronique B sans agent delta	K71.3	Maladie toxique du foie avec hépatite chronique persistante
B18.2	Hépatite virale chronique C	K71.4	Maladie toxique du foie avec hépatite chronique lobulaire
B18.8	Autres hépatites virales chroniques	K71.5	Maladie toxique du foie avec hépatite chronique active
B18.9	Hépatite virale chronique, sans précision	K71.6	Maladie toxique du foie avec hépatite, non classée ailleurs
B19.0	Hépatite virale, sans précision, avec coma hépatique	K71.7	Maladie toxique du foie avec fibrose et cirrhose du foie
B19.9	Hépatite virale, sans précision, sans coma hépatique	K71.8	Maladie toxique du foie avec d'autres lésions du foie
B26.3	Pancréatite ourlienne {K87.1}	K71.9	Maladie toxique du foie, sans précision
B58.1	Hépatite à Toxoplasma {K77.0}	K72.0	Insuffisance hépatique aiguë et subaiguë
B65.1	Schistosomiase due à Schistosoma mansoni [schistosomiase intestinale]	K72.1	Insuffisance hépatique chronique
B66.0	Opisthorchiase	K72.71	Encéphalopathie hépatique degré 1
B66.1	Clonorchiasse	K72.72	Encéphalopathie hépatique degré 2
B66.3	Fasciolase	K72.73	Encéphalopathie hépatique degré 3
B66.5	Fasciolopsiase	K72.74	Encéphalopathie hépatique degré 4
B67.0	Infection hépatique à Echinococcus granulosus [echinococcose kystique]	K72.79	Encéphalopathie hépatique, degré non précisé
B67.5	Infection hépatique à Echinococcus multilocularis [échinococcose alvéolaire]	K72.9	Insuffisance hépatique, sans précision
B67.8	Infection hépatique à Echinococcus, sans précision	K73.0	Hépatite chronique persistante, non classée ailleurs
C22.0	Carcinome hépatocellulaire	K73.1	Hépatite chronique lobulaire, non classée ailleurs
C22.1	Carcinome du canal biliaire intrahépatique	K73.2	Hépatite chronique active, non classée ailleurs
C22.2	Hépatoblastome	K73.8	Autres hépatites chroniques, non classées ailleurs
C22.3	Angiosarcome du foie	K73.9	Hépatite chronique, sans précision
C22.4	Autres sarcomes du foie	K74.0	Fibrose hépatique
C22.7	Autres carcinomes du foie précisés	K74.1	Sclérose hépatique
C22.9	Tumeur maligne: Foie, sans précision	K74.2	Fibrose hépatique, avec sclérose hépatique
C23	Tumeur maligne de la vésicule biliaire	K74.3	Cirrhose biliaire primitive
C24.0	Tumeur maligne: Canal biliaire extra-hépatique	K74.4	Cirrhose biliaire secondaire
C24.1	Tumeur maligne: Ampoule de Vater	K74.5	Cirrhose biliaire, sans précision
C24.8	Tumeur maligne: Lésion à localisations contiguës des voies biliaires	K74.6	Cirrhoses du foie, autres et sans précision
C24.9	Tumeur maligne: Voies biliaires, sans précision	K75.0	Abcès du foie
C25.0	Tumeur maligne: Tête du pancréas	K75.1	Phlébite de la veine porte
C25.1	Tumeur maligne: Corps du pancréas	K75.2	Hépatite réactive non spécifique
C25.2	Tumeur maligne: Queue du pancréas	K75.3	Hépatite granulomateuse, non classée ailleurs
C25.3	Tumeur maligne: Canal pancréatique	K75.4	Hépatite auto-immune
C25.4	Tumeur maligne: Pancréas endocrine	K75.8	Autres maladies inflammatoires précisées du foie
C25.7	Tumeur maligne: Autres parties du pancréas	K75.9	Maladie inflammatoire du foie, sans précision
C25.8	Tumeur maligne: Lésion à localisations contiguës du pancréas	K76.0	Dégénérescence graisseuse du foie, non classée ailleurs
C25.9	Tumeur maligne: Pancréas, sans précision	K76.1	Congestion passive chronique du foie
C78.7	Tumeur maligne secondaire du foie et des voies biliaires intrahépatiques	K76.2	Nécrose hémorragique centrale du foie
D01.5	Carcinoma in situ: Foie, vésicule et voies biliaires	K76.3	Infarctus hépatique
D13.4	Tumeur bénigne: Foie	K76.4	Pélioïse hépatique
D13.5	Tumeur bénigne: Voies biliaires extra-hépatiques	K76.5	Maladie veino-occlusive du foie [syndrome de Stuart-Bras]
D13.6	Tumeur bénigne: Pancréas	K76.6	Hypertension portale
D18.03	Hémangiome, tout siège: Système hépatobiliaire et pancréas	K76.7	Syndrome hépato-rénal
D37.6	Tumeurs à évolution imprévisible ou inconnue: Foie, vésicule et voies biliaires	K76.8	Autres maladies précisées du foie
E80.4	Syndrome de Gilbert Meulengracht	K76.9	Maladie du foie, sans précision
E80.5	Maladie de Crigler et Najjar	K77.0	Atteintes hépatiques au cours de maladies infectieuses et parasitaires classées ailleurs
		K77.11	Stade 1 de maladie aiguë du foie de rejet de greffe- contre-hôte {T86.01}
		K77.12	Stade 2 de maladie aiguë du foie de rejet de greffe- contre-hôte {T86.02}

K77.13	Stade 3 de maladie aiguë du foie de rejet de greffe- contre-hôte {T86.02}	K85.90	Pancréatite aiguë, sans précision: Sans indication de complication d'organe - organique
K77.14	Stade 4 de maladie aiguë du foie de rejet de greffe- contre-hôte {T86.02}	K85.91	Pancréatite aiguë, sans précision: Avec complication d'organe - organique
K77.8	Atteintes hépatiques au cours d'autres maladies classées ailleurs	K86.0	Pancréatite chronique alcoolique
K80.00	Calcul de la vésicule biliaire avec cholécystite aiguë: Sans indication d'obstruction des voies biliaires	K86.1	Autres pancréatites chroniques
K80.01	Calcul de la vésicule biliaire avec cholécystite aiguë: Avec obstruction des voies biliaires	K86.2	Kyste du pancréas
K80.10	Calcul de la vésicule biliaire avec une autre forme de cholécystite: Sans indication d'obstruction des voies biliaires	K86.3	Pseudokyste du pancréas
K80.11	Calcul de la vésicule biliaire avec une autre forme de cholécystite: Avec obstruction des voies biliaires	K86.8	Autres maladies précisées du pancréas
K80.20	Calcul de la vésicule biliaire sans cholécystite: Sans indication d'obstruction des voies biliaires	K86.9	Maladie du pancréas, sans précision
K80.21	Calcul de la vésicule biliaire sans cholécystite: Avec obstruction des voies biliaires	K87.0	Atteinte de la vésicule biliaire et des voies biliaires au cours de maladies classées ailleurs
K80.30	Calcul des canaux biliaires avec angiocholite: Sans indication d'obstruction des voies biliaires	K87.1	Atteinte du pancréas au cours de maladies classées ailleurs
K80.31	Calcul des canaux biliaires avec angiocholite: Avec obstruction des voies biliaires	K91.5	Syndrome post-cholécystectomie
K80.40	Calcul des canaux biliaires avec cholécystite: Sans indication d'obstruction des voies biliaires	P35.3	Hépatite virale congénitale
K80.41	Calcul des canaux biliaires avec cholécystite: Avec obstruction des voies biliaires	P59.1	Syndrome de la "bile épaisse"
K80.50	Calcul des canaux biliaires sans angiocholite ni cholécystite: Sans indication d'obstruction des voies biliaires	P59.2	Ictère néonatal dû à des lésions hépatocellulaires, autres et sans précision
K80.51	Calcul des canaux biliaires sans angiocholite ni cholécystite: Avec obstruction des voies biliaires	P59.3	Ictère néonatal dû à des inhibiteurs de la lactation
K80.80	Autres cholélithiases: Sans indication d'obstruction des voies biliaires	Q44.0	Agénésie, aplasie et hypoplasie de la vésicule biliaire
K80.81	Autres cholélithiases: Avec obstruction des voies biliaires	Q44.1	Autres malformations congénitales de la vésicule biliaire
K81.0	Cholécystite aiguë	Q44.2	Atrésie des voies biliaires
K81.1	Cholécystite chronique	Q44.3	Sténose et rétrécissement congénitaux des voies biliaires
K81.8	Autres cholécystites	Q44.4	Kyste du cholédoque
K81.9	Cholécystite, sans précision	Q44.5	Autres malformations congénitales des voies biliaires
K82.0	Occlusion de la vésicule biliaire	Q44.6	Maladie kystique du foie
K82.1	Hydrocholécyste	Q44.7	Autres malformations congénitales du foie
K82.2	Perforation de la vésicule biliaire	Q45.0	Agénésie, aplasie et hypoplasie du pancréas
K82.3	Fistule de la vésicule biliaire	Q45.1	Pancréas annulaire
K82.4	Choléstérolose de la vésicule biliaire	Q45.2	Kyste pancréatique congénital
K82.8	Autres maladies précisées de la vésicule biliaire	Q45.3	Autres malformations congénitales du pancréas et du canal pancréatique
K82.9	Maladie de la vésicule biliaire, sans précision	R16.0	Hépatomégalie, non classée ailleurs
K83.0	Angiocholite [cholangite]	R16.2	Hépatomégalie avec splénomégalie, non classées ailleurs
K83.1	Obstruction des voies biliaires	R17	Ictère, sans précision
K83.2	Perforation des voies biliaires	R82.2	Biliurie
K83.3	Fistule des voies biliaires	R93.2	Résultats anormaux d'imagerie diagnostique du foie et des voies biliaires
K83.4	Spasme du sphincter d'Oddi	R94.5	Résultats anormaux d'explorations fonctionnelles hépatiques
K83.5	Kyste biliaire	S36.10	Lésion du foie, SAI
K83.8	Autres maladies précisées des voies biliaires	S36.11	Contusion et hématome du foie
K83.9	Maladie des voies biliaires, sans précision	S36.12	Déchirure hépatique, SAI
K85.00	Pancréatite aiguë idiopathique: Sans indication de complication d'organe - organique	S36.13	Déchirure minime hépatique
K85.01	Pancréatite aiguë idiopathique: Avec complication d'organe - organique	S36.14	Déchirure hépatique modérée
K85.10	Pancréatite aiguë d'origine biliaire: Sans indication de complication d'organe - organique	S36.15	Déchirure hépatique majeure
K85.11	Pancréatite aiguë d'origine biliaire: Avec complication d'organe - organique	S36.16	Autre lésion du foie
K85.20	Pancréatite aiguë alcoolique: Sans indication de complication d'organe - organique	S36.17	Lésion traumatique: vésicule biliaire
K85.21	Pancréatite aiguë alcoolique: Avec complication d'organe - organique	S36.18	Lésion traumatique: canal biliaire
K85.30	Pancréatite aiguë médicamenteuse: Sans indication de complication d'organe - organique	S36.20	Lésion traumatique du pancréas: Partie non précisée
K85.31	Pancréatite aiguë médicamenteuse: Avec complication d'organe - organique	S36.21	Lésion traumatique du pancréas: Tête
K85.80	Autres pancréatites aiguës: Sans indication de complication d'organe - organique	S36.22	Lésion traumatique du pancréas: Corps
K85.81	Autres pancréatites aiguës: Avec complication d'organe - organique	S36.23	Lésion traumatique du pancréas: Queue
		S36.29	Lésion traumatique du pancréas: Autres parties et parties multiples
		T86.40	Détérioration fonctionnelle aiguë d'une greffe de foie
		T86.41	Détérioration fonctionnelle chronique d'une greffe de foie
		T86.49	Autre trouble fonctionnel, échec et rejet non précisé d'une greffe de foie
		T86.82	Echec et rejet d'autres organes et tissus greffés: Greffe de pancréas
		Z22.5	Sujet porteur d'hépatite virale
		Z22.6	Sujet porteur d'une infection à virus lymphotrope des lymphocytes T humains de type 1 [HTLV-1]
		Z94.4	Greffe de foie
		Z94.80	Etat consécutif à une transplantation de cellules-souches hématopoïétiques sans immunosuppression actuelle
		Z94.81	Etat consécutif à une transplantation de cellules-souches hématopoïétiques avec immunosuppression actuelle
		Z94.88	Etat consécutif à la transplantation d'autres organes ou tissus

**ADRG H01****Interventions sur le pancréas et le foie et opérations de shunt portosystémiques avec grande intervention ou radiothérapie ou traitement complexe de soins intensifs > 196 / 360 points**

Procédure dans le tableau H01-1 et (procédure dans le tableau H01-2 ou au moins un(e) procédure dans le tableau H01-3)

**DRG H01A****Interventions sur le pancréas et le foie avec intervention complexe ou traitement complexe de soins intensifs > 196 / 360 points ou CC extrêmement sévères**

Au moins un(e) procédure dans le tableau H01-4 ou PCCL &gt; 3

**DRG H01B****Interventions sur le pancréas et le foie et opérations de shunt portosystémiques avec grande intervention ou radiothérapie****procédure H01-1**

- |           |                                                                                                                 |           |                                                                                                                                       |
|-----------|-----------------------------------------------------------------------------------------------------------------|-----------|---------------------------------------------------------------------------------------------------------------------------------------|
| 39.10↔    | Shunt veineux intra-abdominal, SAP                                                                              | 50.27.29↔ | Destruction locale de lésion ou de tissu du foie, par laparoscopie, autre                                                             |
| 39.11.00↔ | Création et révision de shunt portosystémique, TIPSS, SAP                                                       | 50.2a.11↔ | Résection de kyste hépatique, par chirurgie ouverte                                                                                   |
| 39.11.11↔ | Création de shunt portosystémique, recours à l'angioplastie percutanée (à ballonnet)                            | 50.2a.12↔ | Résection de kyste hépatique, par laparoscopie                                                                                        |
| 39.11.12↔ | Création de shunt portosystémique, thrombolyse et thrombectomie percutanées                                     | 50.2a.21↔ | Bisegmentectomie, par chirurgie ouverte                                                                                               |
| 39.11.13↔ | Création de shunt portosystémique, utilisation d'un stent                                                       | 50.2a.22↔ | Bisegmentectomie, par laparoscopie                                                                                                    |
| 39.11.21↔ | Révision de shunt portosystémique, fermeture percutanée                                                         | 50.2a.23↔ | Hémihépatectomie gauche, par chirurgie ouverte                                                                                        |
| 39.11.22↔ | Révision de shunt portosystémique, recours à l'insertion d'un stent                                             | 50.2a.24↔ | Hémihépatectomie gauche, par laparoscopie                                                                                             |
| 39.11.23↔ | Révision de shunt portosystémique avec thrombectomie et thrombolyse percutanées                                 | 50.2a.25↔ | Hémihépatectomie gauche étendue, par chirurgie ouverte                                                                                |
| 39.11.24↔ | Révision de shunt portosystémique avec réduction percutanée du diamètre d'un shunt portosystémique existant     | 50.2a.26↔ | Hémihépatectomie gauche étendue, par laparoscopie                                                                                     |
| 39.11.99↔ | Création et révision de shunt portosystémique, TIPSS, autre                                                     | 50.2a.27↔ | Hémihépatectomie droite, par chirurgie ouverte                                                                                        |
| 39.19↔    | Shunt veineux intra-abdominal, autre                                                                            | 50.2a.28↔ | Hémihépatectomie droite, par laparoscopie                                                                                             |
| 50.0↔     | Hépatotomie                                                                                                     | 50.2a.2a↔ | Hémihépatectomie droite étendue, par chirurgie ouverte                                                                                |
| 50.21.11↔ | Fenestration d'un ou plusieurs kyste(s) hépatique(s), par chirurgie ouverte                                     | 50.2a.2b↔ | Hémihépatectomie droite étendue, par laparoscopie                                                                                     |
| 50.21.12↔ | Fenestration d'un ou plusieurs kyste(s) hépatique(s), par laparoscopie                                          | 50.2a.2c↔ | Autre résection de plusieurs segments contigus, par chirurgie ouverte                                                                 |
| 50.23.11↔ | Excision locale de 1-2 foyers dans le foie, jusqu'à 4 cm de diamètre respectivement, par chirurgie ouverte      | 50.2a.2d↔ | Autre résection de plusieurs segments contigus, par laparoscopie                                                                      |
| 50.23.12↔ | Excision locale de 1-2 foyers dans le foie, au moins 1 foyer de plus de 4 cm de diamètre, par chirurgie ouverte | 50.2b.11↔ | Transsection hépatique et ligature de branches portales par chirurgie ouverte, 1ère étape ALPPS                                       |
| 50.23.13↔ | Excision locale de 3 foyers et plus dans le foie, par chirurgie ouverte                                         | 50.2b.12↔ | Transsection hépatique et ligature de branches portales, par laparoscopie, 1ère étape ALPPS                                           |
| 50.25.11↔ | Excision locale de 1-2 foyers dans le foie, jusqu'à 4 cm de diamètre respectivement, par laparoscopie           | 50.2c.11↔ | Bisegmentectomie, par chirurgie ouverte, pour don d'organe par une personne vivante                                                   |
| 50.25.12↔ | Excision locale de 1-2 foyers dans le foie, au moins 1 foyer de plus de 4 cm de diamètre, par laparoscopie      | 50.2c.12↔ | Bisegmentectomie, par laparoscopie, pour don d'organe par une personne vivante                                                        |
| 50.25.13↔ | Excision locale de 3 foyers et plus dans le foie, par laparoscopie                                              | 50.2c.13↔ | Hémihépatectomie gauche, par chirurgie ouverte, pour don d'organe par une personne vivante                                            |
| 50.27.11↔ | Destruction locale de lésion ou de tissu du foie, par injection d'alcool, par chirurgie ouverte                 | 50.2c.14↔ | Hémihépatectomie gauche, par laparoscopie, pour don d'organe par une personne vivante                                                 |
| 50.27.12↔ | Destruction locale de lésion ou de tissu du foie, par thérapie induite à haute fréquence, par chirurgie ouverte | 50.2c.15↔ | Hémihépatectomie droite, par chirurgie ouverte, pour don d'organe par une personne vivante                                            |
| 50.27.13↔ | Destruction locale de lésion ou de tissu du foie, par cryothérapie, par chirurgie ouverte                       | 50.2c.16↔ | Hémihépatectomie droite, par laparoscopie, pour don d'organe par une personne vivante                                                 |
| 50.27.14↔ | Destruction locale de lésion ou de tissu du foie, au laser, par chirurgie ouverte                               | 50.62↔    | Fermeture de lacération du foie et réparation, par suture                                                                             |
| 50.27.15↔ | Destruction locale de lésion ou de tissu du foie, par électroporation irréversible, par chirurgie ouverte       | 50.63↔    | Fermeture de lacération du foie et réparation, par tamponnade                                                                         |
| 50.27.19↔ | Destruction locale de lésion ou de tissu du foie, par chirurgie ouverte, autre                                  | 51.33↔    | Anastomose entre vésicule biliaire et pancréas                                                                                        |
| 50.27.21↔ | Destruction locale de lésion ou de tissu du foie, par injection d'alcool, par laparoscopie                      | 51.95.20↔ | Ablation d'endoprothèse de voie biliaire, par chirurgie ouverte                                                                       |
| 50.27.22↔ | Destruction locale de lésion ou de tissu du foie, par thérapie, par laparoscopie                                | 51.95.21↔ | Ablation d'endoprothèse de voie biliaire, par laparoscopie                                                                            |
| 50.27.23↔ | Destruction locale de lésion ou de tissu du foie, par cryothérapie, par laparoscopie                            | 51.99.20↔ | Autre opération des voies biliaires, insertion ou remplacement chirurgical ouvert de stent (prothèse) non auto-expansible             |
| 50.27.24↔ | Destruction locale de lésion ou de tissu du foie, au laser, par laparoscopie                                    | 51.99.21↔ | Autre opération des voies biliaires, insertion ou remplacement chirurgical ouvert de plusieurs stents (prothèse) non auto-expansibles |
| 50.27.25↔ | Destruction locale de lésion ou de tissu du foie, par électroporation irréversible, par laparoscopie            | 51.99.30↔ | Autre opération des voies biliaires, insertion ou remplacement laparoscopique de stent (prothèse) non auto-expansible                 |
|           |                                                                                                                 | 51.99.31↔ | Autre opération des voies biliaires, insertion ou remplacement laparoscopique de plusieurs stents (prothèse) non auto-expansibles     |
|           |                                                                                                                 | 51.99.40↔ | Autre opération des voies biliaires, insertion ou remplacement chirurgical ouvert de stent (prothèse) auto-expansible                 |
|           |                                                                                                                 | 51.99.41↔ | Autre opération des voies biliaires, insertion ou remplacement chirurgical ouvert de deux stents (prothèses) auto-expansibles         |

51.99.42↔	Autre opération des voies biliaires, insertion ou remplacement chirurgical ouvert de trois stents (prothèses) auto-expansibles	52.54↔	Résection segmentaire du corps du pancréas
51.99.43↔	Autre opération des voies biliaires, insertion ou remplacement chirurgical ouvert de quatre stents (prothèses) auto-expansibles	52.59↔	Autre pancréatectomie partielle
51.99.44↔	Autre opération des voies biliaires, insertion ou remplacement chirurgical ouvert de cinq stents (prothèses) auto-expansibles	52.60↔	Pancréatectomie totale, SAP
51.99.45↔	Autre opération des voies biliaires, insertion ou remplacement chirurgical ouvert de six (ou plus) stents (prothèses) auto-expansibles	52.61↔	Pancréatectomie totale avec gastrectomie partielle
51.99.50↔	Autre opération des voies biliaires, insertion ou remplacement laparoscopique de stent (prothèse) auto-expansible	52.62↔	Pancréatectomie totale conservant le pylore
51.99.51↔	Autre opération des voies biliaires, insertion ou remplacement laparoscopique de deux stents (prothèses) auto-expansibles	52.63↔	Pancréatectomie totale conservant le duodénum
51.99.52↔	Autre opération des voies biliaires, insertion ou remplacement laparoscopique de trois stents (prothèses) auto-expansibles	52.82↔	Allogreffe du pancréas
51.99.53↔	Autre opération des voies biliaires, insertion ou remplacement laparoscopique de quatre stents (prothèses) auto-expansibles	52.83.00↔	Hétérogreffe du pancréas, SAP
51.99.54↔	Autre opération des voies biliaires, insertion ou remplacement laparoscopique de cinq stents (prothèses) auto-expansibles	52.83.10↔	Hétérogreffe du pancréas, retransplantation d'un segment de pancréas durant la même hospitalisation
51.99.55↔	Autre opération des voies biliaires, insertion ou remplacement laparoscopique de six (ou plus) stents (prothèses) auto-expansibles	52.83.11↔	Hétérogreffe du pancréas, retransplantation du pancréas durant la même hospitalisation
52.01.12↔	Drainage transgastrique d'un kyste pancréatique, par chirurgie ouverte	52.83.99↔	Hétérogreffe du pancréas, autre
52.01.13↔	Drainage transgastrique d'un kyste pancréatique, par laparoscopie	52.92↔	Canulation du canal pancréatique
52.01.22↔	Drainage transduodénal d'un kyste pancréatique, par chirurgie ouverte	52.95.00↔	Autre réparation du pancréas, SAP
52.01.23↔	Drainage transduodénal d'un kyste pancréatique, par laparoscopie	52.95.10↔	Extraction chirurgicale ouverte de calcul(s) du canal pancréatique
52.09.00↔	Autre pancréatotomie, SAP	52.95.11↔	Extraction laparoscopique de calcul(s) du canal pancréatique
52.09.10↔	Autre pancréatotomie, incision du pancréas	52.95.20↔	Dilatation laparoscopique du canal pancréatique
52.09.11↔	Autre pancréatotomie, incision du canal pancréatique	52.95.30↔	Insertion chirurgicale ouverte de drain dans le canal pancréatique
52.09.99↔	Autre pancréatotomie, autre	52.95.31↔	Insertion laparoscopique de drain dans le canal pancréatique
52.22.00↔	Autre excision ou destruction de lésion ou tissu du pancréas et du canal pancréatique, SAP	52.95.40↔	Insertion ou remplacement de stent (prothèse) non auto-expansible dans le canal pancréatique, chirurgical ouvert
52.22.99↔	Autre excision ou destruction de lésion ou tissu du pancréas et du canal pancréatique, autre	52.95.41↔	Insertion ou remplacement de stent (prothèse) non auto-expansible dans le canal pancréatique, par laparoscopie
52.3↔	Marsupialisation de kyste pancréatique	52.95.50↔	Insertion ou remplacement de stent (prothèse) auto-expansible dans le canal pancréatique, chirurgical ouvert
52.4↔	Drainage interne de kyste pancréatique	52.95.51↔	Insertion ou remplacement de stent (prothèse) auto-expansible dans le canal pancréatique, par laparoscopie
52.50↔	Pancréatectomie partielle, SAP	52.95.60↔	Réparation laparoscopique du canal pancréatique
52.51.10↔	Pancréatectomie céphalique conservant le pylore	52.95.70↔	Réparation du pancréas
52.51.20↔	Pancréatectomie céphalique conservant le duodénum	52.95.90↔	Autre réparation du pancréas, autre opération endoscopique du pancréas
52.51.31↔	Résection pancréatico-duodénale avec résection partielle de l'estomac	52.95.99↔	Autre réparation du pancréas, autre
52.52.11↔	Pancréatectomie caudale, par chirurgie ouverte	52.96↔	Anastomose pancréatique
52.52.12↔	Pancréatectomie caudale, par laparoscopie	52.99.00↔	Autres opérations à ciel ouvert du pancréas, SAP
		52.99.10↔	Autres opérations à ciel ouvert du pancréas, dilatation du canal pancréatique
		52.99.20↔	Autres opérations à ciel ouvert du pancréas, réparation du canal pancréatique
		52.99.99↔	Autres opérations à ciel ouvert du pancréas, autre
		54.94↔	Création d'un shunt péritonéo-vasculaire
		54.99.80↔	Utilisation de cathéters avec pompe automatique programmable et rechargeable pour le drainage continu d'ascite

### procédure H01-2

50.2a.21↔	Bisegmentectomie, par chirurgie ouverte	50.2b.11↔	Transsection hépatique et ligature de branches portales par chirurgie ouverte, 1ère étape ALPPS
50.2a.22↔	Bisegmentectomie, par laparoscopie	50.2b.12↔	Transsection hépatique et ligature de branches portales, par laparoscopie, 1ère étape ALPPS
50.2a.23↔	Hémihépatectomie gauche, par chirurgie ouverte	52.51.10↔	Pancréatectomie céphalique conservant le pylore
50.2a.24↔	Hémihépatectomie gauche, par laparoscopie	52.51.20↔	Pancréatectomie céphalique conservant le duodénum
50.2a.25↔	Hémihépatectomie gauche étendue, par chirurgie ouverte	52.51.31↔	Résection pancréatico-duodénale avec résection partielle de l'estomac
50.2a.26↔	Hémihépatectomie gauche étendue, par laparoscopie	52.60↔	Pancréatectomie totale, SAP
50.2a.27↔	Hémihépatectomie droite, par chirurgie ouverte	52.61↔	Pancréatectomie totale avec gastrectomie partielle
50.2a.28↔	Hémihépatectomie droite, par laparoscopie	52.62↔	Pancréatectomie totale conservant le pylore
50.2a.2a↔	Hémihépatectomie droite étendue, par chirurgie ouverte	52.63↔	Pancréatectomie totale conservant le duodénum
50.2a.2b↔	Hémihépatectomie droite étendue, par laparoscopie		
50.2a.2c↔	Autre résection de plusieurs segments contigus, par chirurgie ouverte		
50.2a.2d↔	Autre résection de plusieurs segments contigus, par laparoscopie		

### procédure H01-3

92.20↔	Perfusion d'isotope radioactif liquide	92.22.01↔	Radiothérapie en orthovoltage: jusqu'à 2 champs d'irradiation
92.21.00↔	Radiothérapie superficielle: SAP	92.22.02↔	Radiothérapie en orthovoltage: plus de 2 champs d'irradiation
92.21.01↔	Radiothérapie superficielle: jusqu'à 2 champs d'irradiation	92.22.11↔	Radiothérapie peropératoire par rayons X, jusqu'à 300 kV
92.21.02↔	Radiothérapie superficielle: plus de 2 champs d'irradiation	92.22.12↔	Radiothérapie peropératoire par rayons X, 300 kV - < 1 MV
92.22.00↔	Radiothérapie en orthovoltage: SAP	92.22.19↔	Autre radiothérapie peropératoire par rayons X

92.23.00↔	Radiothérapie de haut voltage: SAP	92.26.11↔	Protonthérapie, positionnement guidé par l'image, jusqu'à 2 champs d'irradiation
92.23.01↔	Appareil de télécobalt, jusqu'à 2 champs d'irradiation	92.26.20↔	Protonthérapie, sans guidage par l'image, plus de 2 champs d'irradiation
92.23.02↔	Appareil de télécobalt, 3 à 4 champs d'irradiation	92.26.21↔	Protonthérapie, positionnement guidé par l'image, plus de 2 champs d'irradiation
92.23.03↔	Appareil de télécobalt plus de 4 champs d'irradiation ou radiothérapie conformationnelle en 3D	92.26.99↔	Autre téléradiothérapie par particule radioactive, autre
92.23.08↔	Radiothérapie de haut voltage: autres isotopes	92.27.00↔	Implantation ou insertion d'élément radioactif (brachythérapie par des sources scellées de radionucléides), surface corporelle, site d'application autre ou non spécifié
92.23.09↔	Autre appareil de télécobalt	92.27.10↔	Implantation ou insertion d'élément radioactif (brachythérapie par des sources scellées de radionucléides), organes génitaux féminins, SAP
92.24.00↔	Téléradiothérapie à photons, accélérateur linéaire, SAP	92.27.11↔	Implantation ou insertion d'élément radioactif (brachythérapie par des sources scellées de radionucléides), intra-utérine
92.24.01↔	Téléradiothérapie à photons, accélérateur linéaire, irradiation large	92.27.12↔	Implantation ou insertion d'élément radioactif (brachythérapie par des sources scellées de radionucléides), intravaginale
92.24.02↔	Téléradiothérapie à photons, accélérateur linéaire, irradiation hémicorporelle	92.27.13↔	Implantation ou insertion d'élément radioactif (brachythérapie par des sources scellées de radionucléides), intra-utérine et intravaginale combinée
92.24.03↔	Téléradiothérapie à photons, accélérateur linéaire, irradiation corporelle totale	92.27.21↔	Implantation ou insertion d'élément radioactif (brachythérapie par des sources scellées de radionucléides), surface corporelle
92.24.04↔	Téléradiothérapie à photons, accélérateur linéaire, radiothérapie peropératoire	92.27.22↔	Implantation ou insertion d'élément radioactif (brachythérapie par des sources scellées de radionucléides), intracavitaire
92.24.09↔	Téléradiothérapie à photons, accélérateur linéaire, autre	92.27.23↔	Implantation ou insertion d'élément radioactif (brachythérapie par des sources scellées de radionucléides), intraluminaire
92.24.11↔	Téléradiothérapie à photons, accélérateur linéaire, positionnement guidé par l'image (IGRT), jusqu'à 2 champs d'irradiation	92.27.30↔	Implantation ou insertion d'élément radioactif (brachythérapie par des sources scellées de radionucléides), vaisseau non spécifié
92.24.12↔	Téléradiothérapie à photons, accélérateur linéaire, positionnement guidé par l'image (IGRT), plus de 2 champs d'irradiation	92.27.31↔	Implantation ou insertion d'élément radioactif (brachythérapie par des sources scellées de radionucléides), vaisseau coronaire
92.24.13↔	Téléradiothérapie à photons, accélérateur linéaire, positionnement guidé par l'image (IGRT), radiothérapie conformationnelle en 3D	92.27.39↔	Implantation ou insertion d'élément radioactif (brachythérapie par des sources scellées de radionucléides), autre vaisseau
92.24.14↔	Téléradiothérapie à photons, accélérateur linéaire, positionnement guidé par l'image (IGRT), radiothérapie avec modulation d'intensité	92.27.40↔	Implantation ou insertion peropératoires d'élément radioactif (brachythérapie par des sources scellées de radionucléides)
92.24.21↔	Téléradiothérapie à photons, accélérateur linéaire, sans guidage par l'image, jusqu'à 2 champs d'irradiation	92.27.70↔	Moulages radioactifs, SAP
92.24.22↔	Téléradiothérapie à photons, accélérateur linéaire, sans guidage par l'image, plus de 2 champs d'irradiation	92.27.71↔	Moulages radioactifs: construction et application de moulage radioactif superficiel
92.24.23↔	Téléradiothérapie à photons, accélérateur linéaire, sans guidage par l'image, radiothérapie conformationnelle en 3D	92.27.72↔	Moulages radioactifs: construction et pose d'applicateur non utilisé sur la surface corporelle
92.24.24↔	Téléradiothérapie à photons, accélérateur linéaire, sans guidage par l'image, radiothérapie avec modulation d'intensité	92.27.73↔	Moulages radioactifs: construction et pose d'applicateur oculaire
92.24.30↔	Téléradiothérapie à photons: radiothérapie hautement complexe à l'aide d'équipements spécialisés	92.27.79↔	Autres moulages radioactifs
92.25.00↔	Téléradiothérapie par électron, accélérateur linéaire, SAP	92.28.00↔	Injection, instillation ou administration orale de radio-isotope, SAP
92.25.01↔	Téléradiothérapie par électron, accélérateur linéaire, irradiation large	92.28.01↔	Instillation d'un radionucléide libre dans l'articulation
92.25.02↔	Téléradiothérapie par électron, accélérateur linéaire, irradiation hémicorporelle	92.28.02↔	Traitement à l'iode radioactif, dose thérapeutique de I-131 jusqu'à 1,2 GBq, sans administration de thyrotropine recombinante (rh-TSH)
92.25.03↔	Téléradiothérapie par électron, accélérateur linéaire, irradiation corporelle totale	92.28.03↔	Traitement à l'iode radioactif, dose thérapeutique de I-131 jusqu'à 1,2 GBq, avec administration de thyrotropine recombinante (rh-TSH)
92.25.04↔	Téléradiothérapie par électron, accélérateur linéaire, radiothérapie peropératoire	92.28.04↔	Traitement à l'iode radioactif, dose thérapeutique de I-131 de plus de 1,2 GBq à moins de 5 GBq, sans administration de thyrotropine recombinante (rh-TSH)
92.25.09↔	Téléradiothérapie par électron, accélérateur linéaire, autre	92.28.05↔	Traitement à l'iode radioactif, dose thérapeutique de I-131 de plus de 1,2 GBq à moins de 5 GBq, avec administration de thyrotropine recombinante (rh-TSH)
92.25.11↔	Téléradiothérapie par électron, accélérateur linéaire, positionnement guidé par l'image	92.28.06↔	Traitement à l'iode radioactif, dose thérapeutique de I-131 de 5 GBq et plus, sans administration de thyrotropine recombinante (rh-TSH)
92.25.12↔	Téléradiothérapie par électron, accélérateur linéaire, positionnement guidé par l'image, jusqu'à 2 champs d'irradiation	92.28.07↔	Traitement à l'iode radioactif, dose thérapeutique de I-131 de 5 GBq et plus, avec administration de thyrotropine recombinante (rh-TSH)
92.25.13↔	Téléradiothérapie par électron, accélérateur linéaire, positionnement guidé par l'image, plus de 2 champs d'irradiation	92.28.11↔	Thérapie de métastases osseuses par radionucléides libres
92.25.14↔	Téléradiothérapie par électron, accélérateur linéaire, positionnement guidé par l'image, radiothérapie conformationnelle en 3D	92.28.13↔	Radiothérapie par ciblage de récepteurs avec des analogues de la somatostatine conjugués au DOTA
92.25.15↔	Téléradiothérapie par électron, accélérateur linéaire, positionnement guidé par l'image, radiothérapie avec modulation d'intensité	92.28.20↔	Radioimmunothérapie par 90Y-ibritumomab-tiuxétan, parentérale
92.25.21↔	Téléradiothérapie par électron, accélérateur linéaire, sans guidage par l'image, jusqu'à 2 champs d'irradiation	92.28.21↔	Administration parentérale de I-131-MIBG (méta-iodobenzylguanidine marquée à l'iode-131)
92.25.22↔	Téléradiothérapie par électron, accélérateur linéaire, sans guidage par l'image, plus de 2 champs d'irradiation	92.28.22↔	Radioimmunothérapie par iode 131 [I-131] tositumomab, par voie parentérale
92.25.23↔	Téléradiothérapie par électron, accélérateur linéaire, sans guidage par l'image, radiothérapie conformationnelle en 3D	92.28.23↔	Radioimmunothérapie par autres anticorps, parentérale
92.25.24↔	Téléradiothérapie par électron, accélérateur linéaire, sans guidage par l'image, radiothérapie avec modulation d'intensité		
92.26.00↔	Autre téléradiothérapie par particule radioactive, SAP		
92.26.10↔	Protonthérapie, sans guidage par l'image, jusqu'à 2 champs d'irradiation		

92.28.31↔	Radio-chimioembolisation intravasculaire sélective par le I-131-lipiodol	92.30.22↔	Radiochirurgie stéréotaxique, en un temps: cérébrale, guidée par l'image
92.28.32↔	Radiothérapie intravasculaire sélective (SIRT) par embolisation avec des microsphères marquées à l'yttrium-90	92.30.30↔	Radiochirurgie stéréotaxique, en un temps: extracérébrale, radiothérapie avec modulation d'intensité
92.28.33↔	Brachythérapie endovasculaire au rhénium-188	92.30.31↔	Radiochirurgie stéréotaxique, en un temps: extracérébrale, Intensity Modulated Arc Therapy (IMAT).
92.28.99↔	Injection, instillation ou administration orale de radio-isotopes, autre	92.30.32↔	Radiochirurgie stéréotaxique, en un temps: extracérébrale, guidée par l'image
92.29.00↔	Brachythérapie par des sources scellées de radionucléides, SAP	92.30.99↔	Radiochirurgie stéréotaxique, en un temps, autre
92.29.09↔	Autre brachythérapie par des sources scellées de radionucléides	92.31.00↔	Radiochirurgie à photons non spécifiée, cérébrale
92.29.11↔	Brachythérapie interstitielle par implantation de sources radioactives amovibles dans un seul plan, faible débit de dose	92.31.10↔	Radiochirurgie à photons non spécifiée, extracérébrale
92.29.12↔	Brachythérapie interstitielle par implantation de sources radioactives amovibles dans un seul plan, débit de dose pulsé (pulsed dose rate)	92.32.00↔	Radiochirurgie photonique multisources, SAP
92.29.13↔	Brachythérapie interstitielle par implantation de sources radioactives amovibles dans un seul plan, haut débit de dose	92.32.01↔	Radiochirurgie photonique multisources: gamma-knife
92.29.19↔	Brachythérapie interstitielle par implantation de sources radioactives amovibles dans un seul plan, autre	92.33.00↔	Radiochirurgie aux particules, SAP
92.29.21↔	Brachythérapie interstitielle par implantation de sources radioactives amovibles en fonction du volume dans plusieurs plans, faible débit de dose	92.33.01↔	Autre radiothérapie de haut voltage: radiochirurgie stéréotaxique, en un temps, cérébrale
92.29.22↔	Brachythérapie interstitielle par implantation de sources radioactives amovibles en fonction du volume dans plusieurs plans, débit de dose pulsé (pulsed dose rate)	92.33.11↔	Autre radiothérapie de haut voltage: radiochirurgie stéréotaxique, en un temps, extracérébrale
92.29.23↔	Brachythérapie interstitielle par implantation de sources radioactives amovibles en fonction du volume dans plusieurs plans, haut débit de dose	92.39.01↔	Autre radiothérapie de haut voltage, radiochirurgie stéréotaxique, fractionnée, cérébrale, SAP
92.29.24↔	Brachythérapie par implantation peropératoire de sources radioactives amovibles dans plusieurs plans, haut débit de dose	92.39.11↔	Autre radiothérapie de haut voltage, radiochirurgie stéréotaxique, fractionnée, extracérébrale, SAP
92.29.29↔	Brachythérapie interstitielle par implantation de sources radioactives amovibles en fonction du volume dans plusieurs plans, autre	92.39.20↔	Autre radiothérapie de haut voltage, radiochirurgie stéréotaxique, fractionnée: cérébrale, radiothérapie à intensité modulée
92.29.31↔	Brachythérapie interstitielle par implantation de sources radioactives permanentes, jusqu'à 10 sources	92.39.21↔	Autre radiothérapie de haut voltage, radiochirurgie stéréotaxique, fractionnée: cérébrale, Intensity Modulated Arc Therapy (IMAT).
92.29.32↔	Brachythérapie interstitielle par implantation de sources radioactives permanentes, de 11 à 15 sources	92.39.22↔	Autre radiothérapie de haut voltage, radiochirurgie stéréotaxique, fractionnée: cérébrale, guidée par l'image
92.29.33↔	Brachythérapie interstitielle par implantation de sources radioactives permanentes, de 16 à 20 sources	92.39.29↔	Autre radiothérapie de haut voltage, radiochirurgie stéréotaxique, fractionnée, extracérébrale, autre
92.29.34↔	Brachythérapie interstitielle par implantation de sources radioactives permanentes, de 21 à 25 sources	92.39.30↔	Autre radiothérapie de haut voltage, radiochirurgie stéréotaxique, fractionnée: extracérébrale, radiothérapie avec modulation d'intensité
92.29.35↔	Brachythérapie interstitielle par implantation de sources radioactives permanentes, de 26 à 30 sources	92.39.31↔	Autre radiothérapie de haut voltage, radiochirurgie stéréotaxique, fractionnée: extracérébrale, Intensity Modulated Arc Therapy (IMAT).
92.29.36↔	Brachythérapie interstitielle par implantation de sources radioactives permanentes, de 31 à 35 sources	92.39.32↔	Autre radiothérapie de haut voltage, radiochirurgie stéréotaxique, fractionnée: extracérébrale, guidée par l'image
92.29.37↔	Brachythérapie interstitielle par implantation de sources radioactives permanentes, de 36 à 40 sources	92.39.39↔	Autre radiothérapie de haut voltage, radiochirurgie stéréotaxique, fractionnée, extracérébrale, autre
92.29.38↔	Brachythérapie interstitielle par implantation de sources radioactives permanentes, de 41 à 45 sources	92.41↔	Radiothérapie par électrons peropératoire
92.29.39↔	Brachythérapie interstitielle par implantation de sources radioactives permanentes, de 46 à 50 sources	99.b7.14‡↔	Traitement complexe de médecine intensive, 361 à 552 points de dépense
92.29.3a↔	Brachythérapie interstitielle par implantation de sources radioactives permanentes, de 51 à 55 sources	99.b7.15‡↔	Traitement complexe de médecine intensive, 553 à 828 points de dépense
92.29.3b↔	Brachythérapie interstitielle par implantation de sources radioactives permanentes, de 56 à 60 sources	99.b7.16‡↔	Traitement complexe de médecine intensive, 829 à 1104 points de dépense
92.29.3c↔	Brachythérapie interstitielle par implantation de sources radioactives permanentes, de 61 à 65 sources	99.b7.17‡↔	Traitement complexe de médecine intensive, 1105 à 1380 points de dépense
92.29.3d↔	Brachythérapie interstitielle par implantation de sources radioactives permanentes, de 66 à 70 sources	99.b7.18‡↔	Traitement complexe de médecine intensive, 1381 à 1656 points de dépense
92.29.3e↔	Brachythérapie interstitielle par implantation de sources radioactives permanentes, 71 sources et plus	99.b7.1a‡↔	Traitement complexe de médecine intensive, 1657 à 1932 points de dépense
92.29.40↔	Brachythérapie par applicateurs superficiels, SAP	99.b7.1b‡↔	Traitement complexe de médecine intensive, 1933 à 2208 points de dépense
92.29.49↔	Autre brachythérapie par applicateurs superficiels	99.b7.1c‡↔	Traitement complexe de médecine intensive, 2209 à 2484 points de dépense
92.29.51↔	Enlèvement de sources scellées de radionucléides ou d'applicateurs inactifs sous anesthésie	99.b7.1d‡↔	Traitement complexe de médecine intensive, 2485 à 2760 points de dépense
92.30.00↔	Radiochirurgie stéréotaxique en un temps, SAP	99.b7.1e‡↔	Traitement complexe de médecine intensive, 2761 à 3220 points de dépense
92.30.01↔	Radiochirurgie stéréotaxique, en un temps: cérébrale, SAP	99.b7.1f‡↔	Traitement complexe de médecine intensive, 3221 à 3680 points de dépense
92.30.02↔	Radiochirurgie stéréotaxique, en un temps: extracérébrale, SAP	99.b7.1g‡↔	Traitement complexe de médecine intensive, 3681 à 4600 points de dépense
92.30.20↔	Radiochirurgie stéréotaxique, en un temps: cérébrale, radiothérapie à intensité modulée	99.b7.1h‡↔	Traitement complexe de médecine intensive, 4601 à 5520 points de dépense
92.30.21↔	Radiochirurgie stéréotaxique, en un temps: cérébrale, Intensity Modulated Arc Therapy (IMAT).	99.b7.1i‡↔	Traitement complexe de médecine intensive, 5521 à 7360 points de dépense
		99.b7.1j‡↔	Traitement complexe de médecine intensive, 7361 à 9200 points de dépense

99.b7.1k†↔	Traitement complexe de médecine intensive, 9201 à 11040 points de dépense	99.b7.2c†↔	Traitement complexe de médecine intensive chez l'enfant (procédure de base), 2647 à 2940 points de dépense
99.b7.1l†↔	Traitement complexe de médecine intensive, 11041 à 13800 points de dépense	99.b7.2d†↔	Traitement complexe de médecine intensive chez l'enfant (procédure de base), 2941 à 3430 points de dépense
99.b7.1m†↔	Traitement complexe de médecine intensive, 13801 à 16560 points de dépense	99.b7.2e†↔	Traitement complexe de médecine intensive chez l'enfant (procédure de base), 3431 à 3920 points de dépense
99.b7.1n†↔	Traitement complexe de médecine intensive, 16561 à 19320 points de dépense	99.b7.2f†↔	Traitement complexe de médecine intensive chez l'enfant (procédure de base), 3921 à 4410 points de dépense
99.b7.1o†↔	Traitement complexe de médecine intensive, 19321 points de dépense et plus	99.b7.2g†↔	Traitement complexe de médecine intensive chez l'enfant (procédure de base), 4411 à 4900 points de dépense
99.b7.21†↔	Traitement complexe de médecine intensive chez l'enfant (procédure de base), 197 à 392 points de dépense	99.b7.2h†↔	Traitement complexe de médecine intensive chez l'enfant (procédure de base), 4901 à 5880 points de dépense
99.b7.22†↔	Traitement complexe de médecine intensive chez l'enfant (procédure de base), 393 à 588 points de dépense	99.b7.2i†↔	Traitement complexe de médecine intensive chez l'enfant (procédure de base), 5881 à 6860 points de dépense
99.b7.23†↔	Traitement complexe de médecine intensive chez l'enfant (procédure de base), 589 à 784 points de dépense	99.b7.2j†↔	Traitement complexe de médecine intensive chez l'enfant (procédure de base), 6861 à 7840 points de dépense
99.b7.24†↔	Traitement complexe de médecine intensive chez l'enfant (procédure de base), 785 à 980 points de dépense	99.b7.2k†↔	Traitement complexe de médecine intensive chez l'enfant (procédure de base), 7841 à 9800 points de dépense
99.b7.25†↔	Traitement complexe de médecine intensive chez l'enfant (procédure de base), 981 à 1176 points de dépense	99.b7.2l†↔	Traitement complexe de médecine intensive chez l'enfant (procédure de base), 9801 à 11760 points de dépense
99.b7.26†↔	Traitement complexe de médecine intensive chez l'enfant (procédure de base), 1177 à 1470 points de dépense	99.b7.2m†↔	Traitement complexe de médecine intensive chez l'enfant (procédure de base), 11761 à 13720 points de dépense
99.b7.27†↔	Traitement complexe de médecine intensive chez l'enfant (procédure de base), 1471 à 1764 points de dépense	99.b7.2n†↔	Traitement complexe de médecine intensive chez l'enfant (procédure de base), 13721 à 16660 points de dépense
99.b7.28†↔	Traitement complexe de médecine intensive chez l'enfant (procédure de base), 1765 à 2058 points de dépense	99.b7.2o†↔	Traitement complexe de médecine intensive chez l'enfant (procédure de base), 16661 à 19600 points de dépense
99.b7.2a†↔	Traitement complexe de médecine intensive chez l'enfant (procédure de base), 2059 à 2352 points de dépense	99.b7.2p†↔	Traitement complexe de médecine intensive chez l'enfant (procédure de base), 19601 points de dépense et plus
99.b7.2b†↔	Traitement complexe de médecine intensive chez l'enfant (procédure de base), 2353 à 2646 points de dépense		

### procédure H01-4

34.84↔	Autre réparation du diaphragme	38.47.19↔	Résection de veines abdominales profondes, avec remplacement, autre
38.16.00↔	Endartériectomie d'artères abdominales, SAP	38.47.99↔	Résection de veines abdominales, avec remplacement, autre
38.16.10↔	Endartériectomie d'artères viscérales, SAP	52.96↔	Anastomose pancréatique
38.16.11↔	Endartériectomie du tronc coeliaque	55.51.00↔	Néphro-urétérectomie SAP
38.16.12↔	Endartériectomie de l'artère gastrique	55.51.01↔	Néphro-urétérectomie, sauf pour greffe
38.16.13↔	Endartériectomie de l'artère hépatique	55.51.99↔	Néphro-urétérectomie, autre
38.16.14↔	Endartériectomie de l'artère splénique	99.b7.14†↔	Traitement complexe de médecine intensive, 361 à 552 points de dépense
38.16.15↔	Endartériectomie de l'artère rénale	99.b7.15†↔	Traitement complexe de médecine intensive, 553 à 828 points de dépense
38.16.16↔	Endartériectomie de l'artère mésentérique	99.b7.16†↔	Traitement complexe de médecine intensive, 829 à 1104 points de dépense
38.16.17↔	Endartériectomie de l'artère lombaire	99.b7.17†↔	Traitement complexe de médecine intensive, 1105 à 1380 points de dépense
38.16.18↔	Endartériectomie de l'artère iliaque	99.b7.18†↔	Traitement complexe de médecine intensive, 1381 à 1656 points de dépense
38.16.19↔	Endartériectomie d'artères viscérales, autre	99.b7.1a†↔	Traitement complexe de médecine intensive, 1657 à 1932 points de dépense
38.16.99↔	Endartériectomie d'artères abdominales, autre	99.b7.1b†↔	Traitement complexe de médecine intensive, 1933 à 2208 points de dépense
38.36.00↔	Résection d'artères abdominales, avec anastomose, SAP	99.b7.1c†↔	Traitement complexe de médecine intensive, 2209 à 2484 points de dépense
38.36.10↔	Résection d'artères viscérales, avec anastomose, SAP	99.b7.1d†↔	Traitement complexe de médecine intensive, 2485 à 2760 points de dépense
38.36.11↔	Résection du tronc coeliaque, avec anastomose	99.b7.1e†↔	Traitement complexe de médecine intensive, 2761 à 3220 points de dépense
38.36.12↔	Résection de l'artère gastrique, avec anastomose	99.b7.1f†↔	Traitement complexe de médecine intensive, 3221 à 3680 points de dépense
38.36.13↔	Résection de l'artère hépatique, avec anastomose	99.b7.1g†↔	Traitement complexe de médecine intensive, 3681 à 4600 points de dépense
38.36.14↔	Résection de l'artère splénique, avec anastomose	99.b7.1h†↔	Traitement complexe de médecine intensive, 4601 à 5520 points de dépense
38.36.15↔	Résection de l'artère rénale, avec anastomose	99.b7.1i†↔	Traitement complexe de médecine intensive, 5521 à 7360 points de dépense
38.36.16↔	Résection de l'artère mésentérique, avec anastomose	99.b7.1j†↔	Traitement complexe de médecine intensive, 7361 à 9200 points de dépense
38.36.17↔	Résection de l'artère iliaque, avec anastomose	99.b7.1k†↔	Traitement complexe de médecine intensive, 9201 à 11040 points de dépense
38.36.19↔	Résection d'artères viscérales, avec anastomose, autre		
38.36.99↔	Résection d'artères abdominales, avec anastomose, autre		
38.37.00↔	Résection de veines abdominales, avec anastomose, SAP		
38.37.10↔	Résection de veines abdominales profondes, avec anastomose, SAP		
38.37.11↔	Résection de la veine cave inférieure, avec anastomose		
38.37.12↔	Résection de la veine iliaque, avec anastomose		
38.37.19↔	Résection de veines abdominales profondes, avec anastomose, autre		
38.37.99↔	Résection de veines abdominales, avec anastomose, autre		
38.46↔	Résection d'artères abdominales, avec remplacement		
38.47.00↔	Résection de veines abdominales, avec remplacement, SAP		
38.47.10↔	Résection de veines abdominales profondes, avec remplacement, SAP		
38.47.11↔	Résection de la veine cave inférieure, avec remplacement		
38.47.12↔	Résection de la veine iliaque, avec remplacement		

99.b7.1l†↔	Traitement complexe de médecine intensive, 11041 à 13800 points de dépense	99.b7.2c†↔	Traitement complexe de médecine intensive chez l'enfant (procédure de base), 2647 à 2940 points de dépense
99.b7.1m†↔	Traitement complexe de médecine intensive, 13801 à 16560 points de dépense	99.b7.2d†↔	Traitement complexe de médecine intensive chez l'enfant (procédure de base), 2941 à 3430 points de dépense
99.b7.1n†↔	Traitement complexe de médecine intensive, 16561 à 19320 points de dépense	99.b7.2e†↔	Traitement complexe de médecine intensive chez l'enfant (procédure de base), 3431 à 3920 points de dépense
99.b7.1o†↔	Traitement complexe de médecine intensive, 19321 points de dépense et plus	99.b7.2f†↔	Traitement complexe de médecine intensive chez l'enfant (procédure de base), 3921 à 4410 points de dépense
99.b7.21†↔	Traitement complexe de médecine intensive chez l'enfant (procédure de base), 197 à 392 points de dépense	99.b7.2g†↔	Traitement complexe de médecine intensive chez l'enfant (procédure de base), 4411 à 4900 points de dépense
99.b7.22†↔	Traitement complexe de médecine intensive chez l'enfant (procédure de base), 393 à 588 points de dépense	99.b7.2h†↔	Traitement complexe de médecine intensive chez l'enfant (procédure de base), 4901 à 5880 points de dépense
99.b7.23†↔	Traitement complexe de médecine intensive chez l'enfant (procédure de base), 589 à 784 points de dépense	99.b7.2i†↔	Traitement complexe de médecine intensive chez l'enfant (procédure de base), 5881 à 6860 points de dépense
99.b7.24†↔	Traitement complexe de médecine intensive chez l'enfant (procédure de base), 785 à 980 points de dépense	99.b7.2j†↔	Traitement complexe de médecine intensive chez l'enfant (procédure de base), 6861 à 7840 points de dépense
99.b7.25†↔	Traitement complexe de médecine intensive chez l'enfant (procédure de base), 981 à 1176 points de dépense	99.b7.2k†↔	Traitement complexe de médecine intensive chez l'enfant (procédure de base), 7841 à 9800 points de dépense
99.b7.26†↔	Traitement complexe de médecine intensive chez l'enfant (procédure de base), 1177 à 1470 points de dépense	99.b7.2l†↔	Traitement complexe de médecine intensive chez l'enfant (procédure de base), 9801 à 11760 points de dépense
99.b7.27†↔	Traitement complexe de médecine intensive chez l'enfant (procédure de base), 1471 à 1764 points de dépense	99.b7.2m†↔	Traitement complexe de médecine intensive chez l'enfant (procédure de base), 11761 à 13720 points de dépense
99.b7.28†↔	Traitement complexe de médecine intensive chez l'enfant (procédure de base), 1765 à 2058 points de dépense	99.b7.2n†↔	Traitement complexe de médecine intensive chez l'enfant (procédure de base), 13721 à 16660 points de dépense
99.b7.2a†↔	Traitement complexe de médecine intensive chez l'enfant (procédure de base), 2059 à 2352 points de dépense	99.b7.2o†↔	Traitement complexe de médecine intensive chez l'enfant (procédure de base), 16661 à 19600 points de dépense
99.b7.2b†↔	Traitement complexe de médecine intensive chez l'enfant (procédure de base), 2353 à 2646 points de dépense	99.b7.2p†↔	Traitement complexe de médecine intensive chez l'enfant (procédure de base), 19601 points de dépense et plus

**ADRG H02****Interventions complexes sur la vésicule biliaire et les voies biliaires**

Procédure dans le tableau H02-1

**DRG H02Z****Interventions complexes sur la vésicule biliaire et les voies biliaires****procédure H02-1**

51.31↔	Anastomose entre la vésicule biliaire et les voies hépatiques	51.39↔	Autres anastomoses des voies biliaires
51.32↔	Anastomose entre vésicule biliaire et intestin	51.43↔	Insertion de tube cholédocho-hépatique pour décompression
51.34↔	Anastomose entre vésicule biliaire et estomac	51.69↔	Excision d'autre canal biliaire
51.35↔	Autre anastomose de la vésicule biliaire	51.72↔	Plastie du cholédoque
51.36↔	Cholédocho-entérostomie	51.94↔	Révision d'anastomose des voies biliaires
51.37↔	Anastomose entre canal hépatique et tractus gastro-intestinal		

**ADRG H05****Laparotomie et interventions moyennement complexes sur la vésicule biliaire et les voies biliaires**

Procédure dans le tableau H05-1 ou procédure dans le tableau H05-2

**DRG H05Z****Laparotomie et interventions moyennement complexes sur la vésicule biliaire et les voies biliaires****procédure H05-1**

54.11↔	Laparotomie exploratrice	54.12.99↔	Relaparotomie, autre
54.12.00↔	Relaparotomie, SAP	54.13↔	Laparotomie avec drainage
54.12.10↔	Laparotomie de second regard	54.19↔	Autre laparotomie
54.12.11↔	Laparotomie de contrôle d'hémorragie post-opératoire		

**procédure H05-2**

51.02↔	Cholécystostomie au trocart	51.41.21↔	Incision du cholédoque avec extraction de calcul, par laparoscopie
51.03↔	Autre cholécystostomie	51.42.11↔	Incision du cholédoque avec autre désobstruction, par chirurgie ouverte
51.04↔	Autre cholécystotomie	51.42.21↔	Incision du cholédoque avec autre désobstruction, par laparoscopie
51.41.11↔	Incision du cholédoque avec extraction de calcul, par chirurgie ouverte		



51.44.11↔	Incision du canal cystique et des canaux hépatiques pour extraction de calcul, par chirurgie ouverte	51.69↔	Excision d'autre canal biliaire
51.44.21↔	Incision du canal cystique et des canaux hépatiques pour extraction de calcul, par laparoscopie	51.81↔	Dilatation du sphincter d'Oddi
51.49.11↔	Incision du canal cystique et des canaux hépatiques pour désobstruction, par chirurgie ouverte	51.83↔	Sphinctéroplastie pancréatique
51.49.21↔	Incision du canal cystique et des canaux hépatiques pour désobstruction, par laparoscopie	51.89↔	Autres opérations du sphincter d'Oddi
51.61↔	Excision de canal cystique persistant	51.91↔	Réparation de lacération de vésicule biliaire
51.62↔	Excision de l'ampoule de Vater (avec réimplantation du cholédoque)	51.92↔	Fermeture de cholécystostomie
51.63↔	Autre excision du cholédoque	51.93↔	Fermeture d'autre fistule biliaire
		51.94↔	Révision d'anastomose des voies biliaires
		51.99.11↔	Destruction de matériel des voies biliaires
		51.99.12↔	Insertion de drain des voies biliaires
		51.99.14↔	Révision des voies biliaires

**ADRG H06****Autres procédures opératoires sur le système hépatobiliaire et le pancréas**

Au moins un(e) procédure dans le tableau H06-1

**DRG H06Z****Autres procédures opératoires sur le système hépatobiliaire et le pancréas****procédure H06-1**

00.63↔	Insertion percutanée de stent(s) d'artère carotide	38.36.12↔	Résection de l'artère gastrique, avec anastomose
00.64↔	Insertion percutanée de stent(s) dans d'autres artères précérébrales (extracrâniennes)	38.36.13↔	Résection de l'artère hépatique, avec anastomose
00.65.00↔	Insertion percutanée d'autre(s) stent(s) vasculaire(s) intracrâniens, SAP	38.36.14↔	Résection de l'artère splénique, avec anastomose
00.65.11↔	Insertion transluminale percutanée de micro-stent(s) vasculaires intracrâniens	38.36.15↔	Résection de l'artère rénale, avec anastomose
00.65.99↔	Insertion percutanée d'autre(s) stent(s) vasculaire(s) intracrâniens, autre	38.36.16↔	Résection de l'artère mésentérique, avec anastomose
00.67.00↔	Insertion percutanée de stent(s) dans vaisseau(x) central(aux), SAP	38.36.17↔	Résection de l'artère iliaque, avec anastomose
00.67.10↔	Insertion percutanée de stent(s) vasculaire(s) dans la veine cave	38.36.19↔	Résection d'artères viscérales, avec anastomose, autre
00.67.20↔	Insertion percutanée de stent(s) vasculaire(s) dans la veine porte	38.36.99↔	Résection d'artères abdominales, avec anastomose, autre
00.67.99↔	Insertion percutanée de stent(s) dans vaisseau(x) central(aux), autre	38.46↔	Résection d'artères abdominales, avec remplacement
03.21↔	Chordotomie percutanée	38.86.00↔	Autre occlusion chirurgicale d'artères abdominales, SAP
03.29↔	Autre chordotomie	38.86.10↔	Autre occlusion chirurgicale d'artères viscérales, SAP
33.33↔	Pneumopéritoine pour collapsus du poumon	38.86.11↔	Autre occlusion chirurgicale du tronc coeliaque
34.03↔	Réouverture de thoracotomie	38.86.12↔	Autre occlusion chirurgicale de l'artère gastrique
38.06.00↔	Incision d'artères abdominales, SAP	38.86.13↔	Autre occlusion chirurgicale de l'artère hépatique
38.06.10↔	Incision d'artères viscérales, SAP	38.86.14↔	Autre occlusion chirurgicale de l'artère splénique
38.06.11↔	Incision du tronc coeliaque	38.86.15↔	Autre occlusion chirurgicale de l'artère rénale
38.06.12↔	Incision de l'artère gastrique	38.86.16↔	Autre occlusion chirurgicale de l'artère mésentérique
38.06.13↔	Incision de l'artère hépatique	38.86.17↔	Autre occlusion chirurgicale de l'artère iliaque
38.06.14↔	Incision de l'artère splénique	38.86.19↔	Autre occlusion chirurgicale d'artères viscérales, autre
38.06.15↔	Incision de l'artère rénale	38.86.99↔	Autre occlusion chirurgicale d'artères abdominales, autre
38.06.16↔	Incision de l'artère mésentérique	39.26.00↔	Autre pontage ou shunt vasculaire intra-abdominal, SAP
38.06.17↔	Incision de l'artère lombaire	39.26.10↔	Autre pontage ou shunt vasculaire intra-abdominal, artères viscérales
38.06.18↔	Incision de l'artère iliaque	39.26.11↔	Autre pontage ou shunt vasculaire intra-abdominal, aorte
38.06.19↔	Incision d'artères viscérales, autre	39.26.12↔	Autre pontage ou shunt vasculaire intra-abdominal, artère rénale
38.06.99↔	Incision d'artères abdominales, autre	39.26.19↔	Autre pontage ou shunt vasculaire intra-abdominal, autres artères viscérales
38.16.00↔	Endartériectomie d'artères abdominales, SAP	39.26.99↔	Autre pontage ou shunt vasculaire intra-abdominal, autre
38.16.10↔	Endartériectomie d'artères viscérales, SAP	39.27.00↔	Fistule artério-veineuse pour hémodialyse, SAP
38.16.11↔	Endartériectomie du tronc coeliaque	39.27.09↔	Fistule artério-veineuse pour hémodialyse, autre
38.16.12↔	Endartériectomie de l'artère gastrique	39.27.10↔	Mise en place d'une fistule artério-veineuse pour hémodialyse
38.16.13↔	Endartériectomie de l'artère hépatique	39.27.11↔	Mise en place d'une fistule artério-veineuse avec matériel allogène ou alloplastique pour hémodialyse
38.16.14↔	Endartériectomie de l'artère splénique	39.29.00↔	Autre pontage ou shunt vasculaire (périphérique), SAP
38.16.15↔	Endartériectomie de l'artère rénale	39.29.10↔	Pontage ou shunt vasculaire d'artères de membre inférieur, SAP
38.16.16↔	Endartériectomie de l'artère mésentérique	39.29.11↔	Shunt ou pontage vasculaire fémoro-fémoral
38.16.17↔	Endartériectomie de l'artère lombaire	39.29.12↔	Shunt ou pontage vasculaire fémoro-poplité
38.16.18↔	Endartériectomie de l'artère iliaque	39.29.13↔	Shunt ou pontage vasculaire fémoro-crural
38.16.19↔	Endartériectomie d'artères viscérales, autre	39.29.14↔	Shunt ou pontage vasculaire fémoro-pédieux
38.16.99↔	Endartériectomie d'artères abdominales, autre	39.29.15↔	Shunt ou pontage vasculaire poplitéo-crural ou poplitéo-pédieux
38.36.00↔	Résection d'artères abdominales, avec anastomose, SAP	39.29.16↔	Pontage ou shunt vasculaire d'artères de la jambe et du pied
38.36.10↔	Résection d'artères viscérales, avec anastomose, SAP	39.29.19↔	Pontage ou shunt vasculaire d'artères de membre inférieur, autre
38.36.11↔	Résection du tronc coeliaque, avec anastomose	39.29.20↔	Pontage ou shunt vasculaire d'artères de membre supérieur
		39.29.30↔	Autre pontage ou shunt vasculaire (périphérique), extra-anatomique, SAP
		39.29.31↔	Shunt ou pontage vasculaire sous-clavio-fémoral

39.29.32↔	Shunt ou pontage vasculaire axillo-fémoral	39.56.63↔	Réparation d'autres veines profondes du membre inférieur avec patch de tissu
39.29.33↔	Pontage croisé fémoro-fémoral	39.56.64↔	Réparation de veines superficielles de la cuisse avec patch de tissu
39.29.39↔	Autre pontage ou shunt vasculaire (périphérique), extra-anatomique, autre	39.56.69↔	Réparation de vaisseaux du membre inférieur avec patch de tissu, autre
39.29.40↔	Shunt ou pontage vasculaire de veines	39.56.99↔	Réparation de vaisseau sanguin avec patch de tissu (plastie), autre
39.29.80↔	Shunt peropératoire temporaire, SAP	39.57.00↔	Réparation de vaisseau sanguin avec patch synthétique (plastie), SAP
39.29.81↔	Shunt peropératoire temporaire, artério-artériel	39.57.10↔	Réparation de vaisseaux de la tête et du cou avec patch synthétique, SAP
39.29.82↔	Shunt peropératoire temporaire, artério-veineux	39.57.11↔	Réparation de vaisseaux intracrâniens avec patch synthétique
39.29.89↔	Shunt peropératoire temporaire, autre	39.57.12↔	Réparation d'artères extracrâniennes de la tête et du cou avec patch synthétique
39.29.99↔	Autre pontage ou shunt vasculaire (périphérique), autre	39.57.13↔	Réparation de la veine jugulaire avec patch synthétique
39.50.00↔	Angioplastie ou athérectomie d'autre(s) vaisseau(x) non-coronaire(s), SAP	39.57.19↔	Réparation de vaisseaux de la tête et du cou avec patch synthétique, autre
39.50.10↔	Angioplastie ou athérectomie d'autre(s) vaisseau(x) non-coronaire(s) par ballonnet, SAP	39.57.20↔	Réparation de vaisseaux du membre supérieur avec patch synthétique, SAP
39.50.11↔	Angioplastie ou athérectomie d'autre(s) vaisseau(x) non-coronaire(s) par ballonnet simple	39.57.21↔	Réparation d'artères du membre supérieur avec patch synthétique
39.50.12↔	Angioplastie ou athérectomie d'autre(s) vaisseau(x) non-coronaire(s) par ballonnet à lames	39.57.22↔	Réparation de la veine sous-clavière, de la veine axillaire et de la veine brachio-céphalique avec patch synthétique
39.50.13↔	Angioplastie ou athérectomie d'autre(s) vaisseau(x) non-coronaire(s) par ballonnet de cryoplastie	39.57.23↔	Réparation d'autres veines profondes du membre supérieur avec patch synthétique
39.50.14↔	Angioplastie ou athérectomie d'autre(s) vaisseau(x) non-coronaire(s) par ballonnet à élution médicamenteuse	39.57.29↔	Réparation de vaisseaux du membre supérieur avec patch synthétique, autre
39.50.19↔	Angioplastie ou athérectomie d'autre(s) vaisseau(x) non-coronaire(s) par autre ballonnet	39.57.30↔	Réparation de vaisseaux thoraciques avec patch synthétique, SAP
39.50.20↔	Angioplastie par laser à lame d'autre(s) vaisseau(x) non-coronaire(s)	39.57.31↔	Réparation de l'aorte thoracique avec patch synthétique
39.50.21↔	Angioplastie, thrombectomie d'autre(s) vaisseau(x) non-coronaire(s)	39.57.32↔	Réparation de la veine pulmonaire avec patch synthétique
39.50.99↔	Angioplastie ou athérectomie d'autre(s) vaisseau(x) non-coronaire(s), autre	39.57.33↔	Réparation de la veine cave supérieure avec patch synthétique
39.52.99↔	Autre réparation d'anévrisme, autre	39.57.39↔	Réparation de vaisseaux thoraciques avec patch synthétique, autre
39.56.00↔	Réparation de vaisseau sanguin, avec patch de tissu (plastie), SAP	39.57.40↔	Réparation d'artères abdominales avec patch synthétique, SAP
39.56.10↔	Réparation de vaisseaux de la tête et du cou avec patch de tissu, SAP	39.57.41↔	Réparation de l'aorte abdominale avec patch synthétique
39.56.11↔	Réparation de vaisseaux intracrâniens avec patch de tissu	39.57.42↔	Réparation du tronc coeliaque avec patch synthétique
39.56.12↔	Réparation de la veine jugulaire avec patch de tissu	39.57.43↔	Réparation de l'artère gastrique avec patch synthétique
39.56.19↔	Réparation de vaisseaux de la tête et du cou avec patch de tissu, autre	39.57.44↔	Réparation de l'artère hépatique avec patch synthétique
39.56.20↔	Réparation de vaisseaux du membre supérieur avec patch de tissu, SAP	39.57.45↔	Réparation de l'artère splénique avec patch synthétique
39.56.21↔	Réparation d'artères du membre supérieur avec patch de tissu	39.57.46↔	Réparation de l'artère rénale avec patch synthétique
39.56.22↔	Réparation de la veine sous-clavière, de la veine axillaire et de la veine brachio-céphalique avec patch de tissu	39.57.47↔	Réparation de l'artère mésentérique avec patch synthétique
39.56.23↔	Réparation d'autres veines profondes du membre supérieur avec patch de tissu	39.57.48↔	Réparation de l'artère iliaque avec patch synthétique
39.56.29↔	Réparation de vaisseaux du membre supérieur avec patch de tissu, autre	39.57.49↔	Réparation d'artères abdominales avec patch synthétique, autre
39.56.30↔	Réparation de vaisseaux thoraciques avec patch de tissu, SAP	39.57.50↔	Réparation de veines abdominales avec patch synthétique, SAP
39.56.31↔	Réparation de l'aorte thoracique avec patch de tissu	39.57.51↔	Réparation de la veine cave inférieure avec patch synthétique
39.56.32↔	Réparation de la veine pulmonaire avec patch de tissu	39.57.52↔	Réparation de la veine iliaque avec patch synthétique
39.56.33↔	Réparation de la veine cave supérieure avec patch de tissu	39.57.59↔	Réparation de veines abdominales avec patch synthétique, autre
39.56.39↔	Réparation de vaisseaux thoraciques avec patch de tissu, autre	39.57.60↔	Réparation de vaisseaux du membre inférieur avec patch synthétique, SAP
39.56.40↔	Réparation d'artères abdominales avec patch de tissu, SAP	39.57.61↔	Réparation d'artères du membre inférieur avec patch synthétique
39.56.41↔	Réparation de l'aorte abdominale avec patch de tissu	39.57.62↔	Réparation de la veine fémorale et de la veine poplitée avec patch synthétique
39.56.42↔	Réparation du tronc coeliaque avec patch de tissu	39.57.63↔	Réparation d'autres veines profondes du membre inférieur avec patch synthétique
39.56.43↔	Réparation de l'artère gastrique avec patch de tissu	39.57.64↔	Réparation de veines superficielles de la cuisse avec patch synthétique
39.56.44↔	Réparation de l'artère hépatique avec patch de tissu	39.57.69↔	Réparation de vaisseaux du membre inférieur avec patch synthétique, autre
39.56.45↔	Réparation de l'artère splénique avec patch de tissu	39.57.99↔	Réparation de vaisseau sanguin avec patch synthétique (plastie), autre
39.56.46↔	Réparation de l'artère rénale avec patch de tissu	39.58↔	Réparation de vaisseau sanguin, avec patch de type non précisé
39.56.47↔	Réparation de l'artère mésentérique avec patch de tissu	39.71.00↔	Implantation endovasculaire d'une greffe dans l'aorte abdominale, SAP
39.56.48↔	Réparation de l'artère iliaque avec patch de tissu	39.71.10↔	Implantation endovasculaire d'une greffe dans l'aorte abdominale, aorto-iliaque, sans fenestration ni bras latéral
39.56.49↔	Réparation d'artères abdominales avec patch de tissu, autre	39.71.11↔	Implantation endovasculaire d'une greffe dans l'aorte abdominale, aorto-iliaque, avec fenestration ou bras latéral
39.56.50↔	Réparation de veines abdominales avec patch de tissu, SAP		
39.56.51↔	Réparation de la veine cave inférieure avec patch de tissu		
39.56.52↔	Réparation de la veine iliaque avec patch de tissu		
39.56.59↔	Réparation de veines abdominales avec patch de tissu, autre		
39.56.60↔	Réparation de vaisseaux du membre inférieur avec patch de tissu, SAP		
39.56.61↔	Réparation d'artères du membre inférieur avec patch de tissu		
39.56.62↔	Réparation de la veine fémorale et de la veine poplitée avec patch de tissu		

39.71.12↔	Implantation endovasculaire d'une greffe dans l'aorte abdominale, prothèse de bifurcation aorto-bi-iliaque, sans fenestration ni bras latéral	39.75.12↔	Intervention vasculaire transluminale percutanée, autres vaisseaux, angioplastie au laser
39.71.13↔	Implantation endovasculaire d'une greffe dans l'aorte abdominale, prothèse de bifurcation aorto-bi-iliaque, avec fenestration ou bras latéral	39.75.13↔	Intervention vasculaire transluminale percutanée, autres vaisseaux, emploi de système anti-embolique (vaisseaux périphériques ou viscéraux)
39.71.14↔	Implantation endovasculaire d'une greffe dans l'aorte abdominale, prothèse tubulaire, aortique, sans fenestration ni bras latéral	39.75.14↔	Intervention vasculaire transluminale percutanée, autres vaisseaux, athérectomie
39.71.15↔	Implantation endovasculaire d'une greffe dans l'aorte abdominale, prothèse tubulaire, aortique, avec fenestration ou bras latéral	39.75.15↔	Intervention vasculaire transluminale percutanée, autres vaisseaux, thrombolyse sélective
39.71.99↔	Implantation endovasculaire d'une greffe dans l'aorte abdominale, autre	39.75.16↔	Intervention vasculaire transluminale percutanée, autres vaisseaux, thrombolyse sélective, assistance échographique
39.72.00↔	Réparation ou occlusion endovasculaire des vaisseaux de la tête et du cou, SAP	39.76.50↔	Thrombolyse percutanée sélective de vaisseaux extracrâniens de la tête et du cou
39.72.10↔	Embolisation sélective de vaisseaux intracrâniens, SAP	39.76.70↔	Extraction endovasculaire percutanée de corps étranger de vaisseaux extracrâniens de la tête et du cou
39.72.11↔	Embolisation sélective de vaisseaux intracrâniens, avec particules ou spires métalliques	39.77.50↔	Thrombolyse percutanée sélective de vaisseau(x) intracrânien(s)
39.72.12↔	Embolisation sélective de vaisseaux intracrâniens, avec liquides embolisants, ballonnets détachables ou filtres (parapluie)	39.77.70↔	Extraction endovasculaire percutanée de corps étranger de vaisseau(x) intracrânien(s)
39.72.13↔	Embolisation sélective de vaisseaux intracrâniens par des stents utilisés comme flow-diverter	39.79.11↔	Implantation endovasculaire de greffe, vaisseaux viscéraux
39.72.14↔	Embolisation sélective de vaisseaux intracrâniens, avec matériel embolisant adhésif	39.79.12↔	Implantation endovasculaire de greffe, vaisseaux du bassin
39.72.19↔	Embolisation sélective de vaisseaux intracrâniens, autre	39.79.13↔	Implantation endovasculaire de greffe, vaisseaux abdominaux
39.72.20↔	Embolisation sélective de vaisseaux extracrâniens de la tête et du cou, SAP	39.79.19↔	Implantation endovasculaire de greffe, autres vaisseaux, autre
39.72.21↔	Embolisation sélective de vaisseaux extracrâniens de la tête et du cou, avec particules ou spires métalliques	39.79.20↔	Embolisation ou occlusion par coils, autres vaisseaux, SAP
39.72.22↔	Embolisation sélective de vaisseaux extracrâniens de la tête et du cou avec liquides embolisants, ballonnets détachables ou filtres (parapluie)	39.79.21↔	Embolisation ou occlusion par coils, vaisseaux du membre supérieur
39.72.24↔	Embolisation sélective de vaisseaux extracrâniens de la tête et du cou, avec matériel embolisant adhésif	39.79.22↔	Embolisation ou occlusion par coils, aorte
39.72.29↔	Embolisation sélective de vaisseaux extracrâniens de la tête et du cou, autre	39.79.24↔	Embolisation ou occlusion par coils, vaisseaux thoraciques
39.72.30↔	Embolisation transluminale percutanée de malformation vasculaire par microcathéter, SAP	39.79.25↔	Embolisation ou occlusion par coils, vaisseaux viscéraux
39.72.31↔	Embolisation transluminale percutanée de malformation vasculaire par microcathéter, utilisation d'un microcathéter	39.79.26↔	Embolisation ou occlusion par coils, vaisseaux abdominaux
39.72.32↔	Embolisation transluminale percutanée de malformation vasculaire par microcathéter, utilisation de deux microcathéters	39.79.27↔	Embolisation ou occlusion par coils, vaisseaux du membre inférieur
39.72.33↔	Embolisation transluminale percutanée de malformation vasculaire par microcathéter, utilisation de trois microcathéters	39.79.28↔	Embolisation ou occlusion par coils, vaisseaux rachidiens
39.72.34↔	Embolisation transluminale percutanée de malformation vasculaire par microcathéter, utilisation de quatre microcathéters	39.79.29↔	Embolisation ou occlusion par coils, autres vaisseaux, autre
39.72.35↔	Embolisation transluminale percutanée de malformation vasculaire par microcathéter, utilisation de cinq microcathéters	39.79.30↔	Embolisation sélective par liquides embolisants, autres vaisseaux, SAP
39.72.36↔	Embolisation transluminale percutanée de malformation vasculaire par microcathéter, utilisation de 6 microcathéters et plus	39.79.31↔	Embolisation sélective par liquides embolisants, vaisseaux du membre supérieur
39.72.99↔	Réparation ou occlusion endovasculaire des vaisseaux de la tête et du cou, autre	39.79.32↔	Embolisation sélective par liquides embolisants, aorte
39.73.00↔	Implantation endovasculaire de greffe sur l'aorte thoracique, SAP	39.79.34↔	Embolisation sélective par liquides embolisants, vaisseaux thoraciques
39.73.10↔	Implantation endovasculaire de greffe sur l'aorte thoracique, sans fenestration ni bras latéral	39.79.35↔	Embolisation sélective par liquides embolisants, vaisseaux viscéraux
39.73.11↔	Implantation endovasculaire de greffe sur l'aorte thoracique, avec fenestration ou bras latéral	39.79.36↔	Embolisation sélective par liquides embolisants, vaisseaux abdominaux
39.73.20↔	Implantation endovasculaire de greffe sur l'aorte thoraco-abdominale	39.79.37↔	Embolisation sélective par liquides embolisants, vaisseaux du membre inférieur
39.73.99↔	Implantation endovasculaire de greffe sur l'aorte thoracique, autre	39.79.38↔	Embolisation sélective par liquides embolisants, vaisseaux rachidiens
39.75.01↔	Intervention vasculaire percutanée transluminale, autres vaisseaux, ablation de corps étranger par cathéter d'extraction, à panier, etc.	39.79.39↔	Embolisation sélective par liquides embolisants, autres vaisseaux, autre
39.75.10↔	Intervention vasculaire transluminale percutanée, autres vaisseaux, emploi de systèmes de cathéters pour recanalisation d'obstructions totales	39.79.40↔	Embolisation sélective par ballonnets détachables, autres vaisseaux, SAP
39.75.11↔	Intervention vasculaire transluminale percutanée, autres vaisseaux, thrombectomie à lame rotative	39.79.41↔	Embolisation sélective par ballonnets détachables, vaisseaux du membre supérieur
		39.79.42↔	Embolisation sélective par ballonnets détachables, aorte
		39.79.44↔	Embolisation sélective par ballonnets détachables, vaisseaux thoraciques
		39.79.45↔	Embolisation sélective par ballonnets détachables, vaisseaux viscéraux
		39.79.46↔	Embolisation sélective par ballonnets détachables, vaisseaux abdominaux
		39.79.47↔	Embolisation sélective par ballonnets détachables, vaisseaux rachidiens
		39.79.48↔	Embolisation sélective par ballonnets détachables, vaisseaux du membre inférieur
		39.79.49↔	Embolisation sélective par ballonnets détachables, autres vaisseaux, autre
		39.79.50↔	Embolisation sélective par filtres (parapluie), autres vaisseaux, SAP
		39.79.51↔	Embolisation sélective par filtres (parapluie), vaisseaux du membre supérieur

39.79.52↔	Embolisation sélective par filtres (parapluie), aorte	39.90.19↔	Insertion de stent(s) dans des vaisseaux non cardiaques, autres stents
39.79.54↔	Embolisation sélective par filtres (parapluie), vaisseaux thoraciques	39.90.30↔	Insertion de stent(s) extra-long(s) (>10 cm) dans des vaisseaux non cardiaques, SAP
39.79.55↔	Embolisation sélective par filtres (parapluie), vaisseaux viscéraux	39.90.31↔	Insertion de stent(s) nus extra-long(s) (>10 cm) dans des vaisseaux non cardiaques
39.79.56↔	Embolisation sélective par filtres (parapluie), vaisseaux abdominaux	39.90.32↔	Insertion de stent(s) couverts extralong(s) (>10 cm) dans des vaisseaux non cardiaques
39.79.57↔	Embolisation sélective par filtres (parapluie), vaisseaux du membre inférieur	39.90.39↔	Insertion de stent(s) extra-long(s) (>10 cm) dans des vaisseaux non cardiaques, autre
39.79.58↔	Embolisation sélective par filtres (parapluie), vaisseaux rachidiens	39.90.99↔	Insertion de stent(s) vasculaire(s) périphérique(s) sans libération de substance médicamenteuse, autre
39.79.59↔	Embolisation sélective par filtres (parapluie), autres vaisseaux, autre	40.11.10↔	Biopsie ouverte (par incision) de ganglion lymphatique médiastinal, para-aortique, iliaque ou pelvien
39.79.60↔	Embolisation sélective par particules, autres vaisseaux, SAP	40.11.11↔	Biopsie ouverte (par incision) de ganglion lymphatique cervical, supraclaviculaire, axillaire ou inguinal
39.79.61↔	Embolisation sélective par particules, vaisseaux du membre supérieur	42.81.20↔	Insertion et remplacement de prothèse non auto-expansible (tube permanent) dans l'œsophage, par chirurgie ouverte
39.79.62↔	Embolisation sélective par particules, aorte	42.81.21↔	Insertion et remplacement de deux prothèses non auto-expansibles (tubes permanents) dans l'œsophage, par chirurgie ouverte
39.79.64↔	Embolisation sélective par particules, vaisseaux thoraciques	42.81.22↔	Insertion et remplacement de plus de deux prothèses non auto-expansibles (tubes permanents) dans l'œsophage, par chirurgie ouverte
39.79.65↔	Embolisation sélective par particules, vaisseaux viscéraux	42.81.30↔	Insertion et remplacement de prothèse non auto-expansible (tube permanent) dans l'œsophage, par laparoscopie
39.79.66↔	Embolisation sélective par particules, vaisseaux abdominaux	42.81.31↔	Insertion et remplacement de deux prothèses non auto-expansibles (tubes permanents) dans l'œsophage, par laparoscopie
39.79.67↔	Embolisation sélective par particules, vaisseaux du membre inférieur	42.81.32↔	Insertion et remplacement de plus de deux prothèses non auto-expansibles (tubes permanents) dans l'œsophage, par laparoscopie
39.79.68↔	Embolisation sélective par particules, vaisseaux rachidiens	42.81.42↔	Insertion et remplacement de plus de deux prothèses auto-expansibles (tubes permanents) dans l'œsophage, par endoscopie
39.79.69↔	Embolisation sélective par particules, autres vaisseaux, autre	42.81.50↔	Insertion et remplacement de prothèse auto-expansible (tube permanent) dans l'œsophage, par chirurgie ouverte
39.79.70↔	Fermeture d'artères par cathéter au laser, autres vaisseaux, SAP	42.81.51↔	Insertion et remplacement de deux prothèses auto-expansibles (tubes permanents) dans l'œsophage, par chirurgie ouverte
39.79.71↔	Fermeture d'artères par cathéter au laser, artères du membre supérieur	42.81.52↔	Insertion et remplacement de plus de deux prothèses auto-expansibles (tubes permanents) dans l'œsophage, par chirurgie ouverte
39.79.72↔	Fermeture d'artères par cathéter au laser, aorte	42.81.60↔	Insertion et remplacement de prothèse auto-expansible (tube permanent) dans l'œsophage, par laparoscopie
39.79.74↔	Fermeture d'artères par cathéter au laser, vaisseaux thoraciques	42.81.61↔	Insertion et remplacement de deux prothèses auto-expansibles (tubes permanents) dans l'œsophage, par laparoscopie
39.79.75↔	Fermeture d'artères par cathéter au laser, vaisseaux du membre inférieur	42.81.62↔	Insertion et remplacement de plus de deux prothèses auto-expansibles (tubes permanents) dans l'œsophage, par laparoscopie
39.79.76↔	Fermeture d'artères par cathéter au laser, vaisseaux viscéraux	42.88.00↔	Enlèvement de prothèse de l'œsophage, SAP
39.79.77↔	Fermeture d'artères par cathéter au laser, vaisseaux abdominaux	42.88.11↔	Enlèvement chirurgical ouvert de prothèse de l'œsophage
39.79.79↔	Fermeture d'artères par cathéter au laser, autres vaisseaux, autre	42.88.12↔	Enlèvement de prothèse de l'œsophage, par laparoscopie
39.79.80↔	Fermeture d'artères par cathéter à radiofréquence, autres vaisseaux, SAP	42.88.99↔	Enlèvement de prothèse de l'œsophage, autre
39.79.81↔	Fermeture d'artères par cathéter à radiofréquence, artères du membre supérieur	42.91↔	Ligature de varices œsophagiennes
39.79.82↔	Fermeture d'artères par cathéter à radiofréquence, aorte	42.99.00↔	Autre opération de l'œsophage, SAP
39.79.84↔	Fermeture d'artères par cathéter à radiofréquence, vaisseaux thoraciques	42.99.10↔	Autre opération de l'œsophage, opération de dévascularisation de l'œsophage
39.79.85↔	Fermeture d'artères par cathéter à radiofréquence, vaisseaux du membre inférieur	42.99.35↔	Implantation d'un système anti-reflux pour soutenir la fonction du sphincter œsophagien, chirurgicale ouverte
39.79.86↔	Fermeture d'artères par cathéter à radiofréquence, vaisseaux viscéraux	42.99.36↔	Implantation d'un système anti-reflux pour soutenir la fonction du sphincter œsophagien, laparoscopique
39.79.87↔	Fermeture d'artères par cathéter à radiofréquence, vaisseaux abdominaux	42.99.37↔	Implantation d'une sonde de système anti-reflux pour soutenir la fonction du sphincter œsophagien, chirurgicale ouverte
39.79.89↔	Fermeture d'artères par cathéter à radiofréquence, autres vaisseaux, autre	42.99.38↔	Implantation d'une sonde de système anti-reflux pour soutenir la fonction du sphincter œsophagien, laparoscopique
39.90.00↔	Insertion de stent(s) dans un/des vaisseau(x) périphérique(s) sans libération de substance médicamenteuse, SAP	42.99.3a↔	Enlèvement d'un système anti-reflux soutenant la fonction du sphincter œsophagien, chirurgical ouvert
39.90.10↔	Insertion de stent(s) dans des vaisseaux non cardiaques, stents nus	42.99.3b↔	Enlèvement d'un système anti-reflux soutenant la fonction du sphincter œsophagien, laparoscopique
39.90.11↔	Insertion de stent(s) dans des vaisseaux non cardiaques, stents biorésorbables	42.99.3c↔	Enlèvement d'une sonde de système anti-reflux soutenant la fonction du sphincter œsophagien, chirurgical ouvert
39.90.12↔	Insertion de stent(s) dans des vaisseaux non cardiaques, stents à grand lumen, SAP	42.99.3d↔	Enlèvement d'une sonde de système anti-reflux soutenant la fonction du sphincter œsophagien, laparoscopique
39.90.13↔	Insertion de stent(s) dans des vaisseaux non cardiaques, stents à grand lumen, non couverts		
39.90.14↔	Insertion de stent(s) dans des vaisseaux non cardiaques, stents à grand lumen, couverts		
39.90.15↔	Insertion de stent(s) dans des vaisseaux non cardiaques, stents couverts (stentgrafts) dans des vaisseaux sans anévrisme		
39.90.16↔	Insertion de stent(s) dans des vaisseaux non cardiaques, stents couverts à surface bioactive		
39.90.17↔	Insertion de stent(s) vasculaire(s) périphérique(s), stent(s) multicouches		

42.99.3e↔	Révision sans remplacement d'un système anti-reflux soutenant la fonction du sphincter œsophagien, chirurgicale ouverte	51.71↔	Suture simple du cholédoque
42.99.3f↔	Révision sans remplacement d'un système anti-reflux soutenant la fonction du sphincter œsophagien, laparoscopique	51.79↔	Réparation du canal cystique et des canaux hépatiques
42.99.99↔	Autre opération de l'œsophage, autre	53.00↔	Réparation de hernie inguinale, unilatérale, SAP
43.0↔	Gastrotomie	53.01↔	Réparation de hernie inguinale directe, unilatérale
44.44↔	Embolisation par cathéter d'hémorragie gastrique ou duodénale	53.02↔	Réparation de hernie inguinale indirecte, unilatérale
44.49.00↔	Autre contrôle d'hémorragie gastrique ou duodénale, SAP	53.03↔	Réparation de hernie inguinale directe avec implant (filet, prothèse)
44.49.10↔	Sclérose chirurgicale ouverte de varices gastriques	53.04↔	Réparation de hernie inguinale indirecte avec implant (filet, prothèse)
44.49.11↔	Sclérose laparoscopique de varices gastriques	53.05↔	Réparation de hernie inguinale avec implant, SAP
44.49.20↔	Ligature chirurgicale ouverte de varices gastriques	53.10↔	Réparation de hernie inguinale, bilatérale, SAP
44.49.21↔	Ligature laparoscopique de varices gastriques	53.11↔	Réparation de hernie inguinale directe, bilatérale
44.49.30↔	Opération de dévascularisation fundique	53.12↔	Réparation de hernie inguinale indirecte, bilatérale
44.49.99↔	Autre contrôle d'hémorragie gastrique ou duodénale, autre	53.13↔	Réparation de hernie inguinale bilatérale, une directe, une indirecte
44.5x.00↔	Révision d'anastomose gastrique, SAP	53.14↔	Réparation de hernie inguinale directe bilatérale avec implant (filet, prothèse)
44.5x.10↔	Révision d'anastomose gastrique après opération de Billroth I et II	53.15↔	Réparation de hernie inguinale indirecte, bilatérale avec implant (filet, prothèse)
44.5x.21↔	Révision d'anastomose gastrique après bypass gastrique ou avec interposition intestinale, chirurgicale ouverte	53.16↔	Réparation de hernie inguinale bilatérale, une directe, l'autre indirecte, avec implant (filet, prothèse)
44.5x.22↔	Révision d'anastomose gastrique après bypass gastrique ou avec interposition intestinale, laparoscopique	53.17↔	Réparation de hernie inguinale bilatérale avec implant (filet, prothèse), SAP
44.5x.31↔	Révision de poche après bypass gastrique, chirurgicale ouverte	53.21↔	Réparation de hernie crurale unilatérale avec implant (filet, prothèse)
44.5x.32↔	Révision de poche après bypass gastrique, laparoscopique	53.29↔	Autre herniorraphie crurale, unilatérale
44.5x.41↔	Révision à la suite d'une dérivation bilio-pancréatique [BPD], chirurgicale ouverte	53.31↔	Réparation de hernie crurale, bilatérale avec implant (filet, prothèse)
44.5x.42↔	Révision à la suite d'une dérivation bilio-pancréatique [BPD], laparoscopique	53.39↔	Autre herniorraphie crurale, bilatérale
44.5x.43↔	Intervention inversée à la suite d'une dérivation bilio-pancréatique [BPD], chirurgicale ouverte	54.0x.00↔	Incision de la paroi abdominale, SAP
44.5x.44↔	Intervention inversée à la suite d'une dérivation bilio-pancréatique [BPD], laparoscopique	54.0x.10↔	Incision de la paroi abdominale, drainage extrapéritonéal de la paroi abdominale
44.5x.51↔	Intervention inversée après bypass gastrique, chirurgicale ouverte	54.0x.99↔	Incision de la paroi abdominale, autre
44.5x.52↔	Intervention inversée après bypass gastrique, laparoscopique	54.12.00↔	Relaparotomie, SAP
44.5x.99↔	Révision d'anastomose gastrique, autre	54.12.10↔	Laparotomie de second regard
44.91↔	Ligature de varices gastriques	54.12.11↔	Laparotomie de contrôle d'hémorragie post-opératoire
44.92↔	Manipulation peropératoire de l'estomac	54.12.99↔	Relaparotomie, autre
45.31↔	Autre excision locale de lésion du duodénum	54.13↔	Laparotomie avec drainage
45.32↔	Autre destruction de lésion du duodénum	54.19↔	Autre laparotomie
45.33↔	Excision locale de lésion ou tissu de l'intestin grêle, sauf duodénum	54.3x.00↔	Excision ou destruction de lésion ou tissu de la paroi abdominale ou de l'ombilic, SAP
45.34↔	Autre destruction de lésion d'intestin grêle, sauf duodénum	54.3x.10↔	Omphalectomie
46.61↔	Fixation de l'intestin grêle à la paroi abdominale	54.3x.19↔	Autre excision de lésion ou tissu de la paroi abdominale ou de l'ombilic
46.62↔	Autre fixation de l'intestin grêle	54.3x.20↔	Destruction de lésion ou tissu de la paroi abdominale ou de l'ombilic
46.63↔	Fixation du gros intestin à la paroi abdominale	54.3x.99↔	Excision ou destruction de lésion ou tissu de la paroi abdominale ou de l'ombilic, autre
46.64↔	Autre fixation du gros intestin	54.4x.00↔	Excision ou destruction de tissu péritonéal, SAP
46.80↔	Manipulation intra-abdominale d'intestin, SAP	54.4x.10↔	Excision d'appendice épiploïque
46.81↔	Manipulation intra-abdominale d'intestin grêle	54.4x.11↔	Excision de mésentère
46.82↔	Manipulation intra-abdominale du gros intestin (côlon)	54.4x.12↔	Excision d'épiploon
46.97.00↔	Transplantation intestinale, SAP	54.4x.99↔	Excision ou destruction de tissu péritonéal, autre
46.97.10↔	Transplantation intestinale, retransplantation d'intestin grêle durant la même hospitalisation	54.51↔	Lyse d'adhérences péritonéales par laparoscopie
46.97.99↔	Transplantation intestinale, autre	54.59↔	Autre lyse d'adhérences péritonéales
46.99.10↔	Décompression de l'intestin	54.62↔	Autre suture différée de plaie abdominale granulante
46.99.51↔	Insertion ou remplacement de prothèse non auto-expansible dans l'intestin, par chirurgie ouverte	54.63.00↔	Autre suture de la paroi abdominale, SAP
46.99.52↔	Insertion ou remplacement de prothèse non auto-expansible dans l'intestin, par laparoscopie	54.63.10↔	Autre suture de la paroi abdominale, suture de lacération de la paroi abdominale
46.99.61↔	Insertion ou remplacement de prothèse auto-expansible dans l'intestin, par chirurgie ouverte	54.63.99↔	Autre suture de la paroi abdominale, autre
46.99.62↔	Insertion ou remplacement de prothèse auto-expansible dans l'intestin, par laparoscopie	54.64.00↔	Suture du péritoine, SAP
46.99.71↔	Enlèvement chirurgical ouvert de prothèse de l'intestin	54.64.10↔	Suture du péritoine, suture du mésentère, du grand ou du petit épiploon (après lacération)
46.99.72↔	Enlèvement laparoscopique de prothèse de l'intestin	54.64.99↔	Suture du péritoine, autre
46.99.80↔	Section des brides de Ladd	54.72↔	Autre réfection de la paroi abdominale
46.99.91↔	Autres opérations chirurgicale ouverte de l'intestin	54.73↔	Autre réparation du péritoine
46.99.92↔	Autres opérations laparoscopique de l'intestin	54.74↔	Autre réparation de l'épiploon
46.99.93↔	Fermeture de brèche du méso lors d'hernie interne, chirurgicale ouverte	54.75↔	Autre réparation du mésentère
46.99.94↔	Fermeture de brèche du méso lors d'hernie interne, laparoscopique	54.99.00↔	Autres opérations de la région abdominale, SAP

54.99.30↔	Autres opérations de la région abdominale, résection de tissu de la région abdominale dont l'organe auquel il appartient est incertain	83.13.10↔	Incision de tendon, tête et cou
54.99.31↔	Debulking par laparotomie	83.13.11↔	Incision de tendon, épaule et aisselle
54.99.40↔	Autres opérations de la région abdominale, révision de fistule cutané-péritonéale (cathéter à demeure)	83.13.12↔	Incision de tendon, bras et coude
54.99.41↔	Autres opérations de la région abdominale, excision ou fermeture de fistule cutané-péritonéale (cathéter à demeure)	83.13.13↔	Incision de tendon, avant-bras
54.99.50↔	Autres opérations de la région abdominale, fermeture temporaire de la paroi abdominale	83.13.14↔	Incision de tendon, paroi thoracique, abdomen et dos
54.99.60↔	Autres opérations de la région abdominale, lombotomie	83.13.15↔	Incision de tendon, région inguino-génitale et fesses
54.99.61↔	Autres opérations de la région abdominale, relombotomie	83.13.16↔	Incision de tendon, membre inférieur
54.99.81↔	Révision de cathéters avec pompe automatique programmable et rechargeable pour le drainage continu d'ascite	83.13.19↔	Incision de tendon, autre site
54.99.82↔	Élimination d'une obstruction mécanique de cathéters avec pompe automatique programmable et rechargeable pour drainage continu d'ascite	83.13.20↔	Section de tendon, tête et cou
54.99.99↔	Autres opérations de la région abdominale, autre	83.13.21↔	Section de tendon, épaule et aisselle
54.a0↔	Opérations rétropéritonéales, SAP	83.13.22↔	Section de tendon, bras et coude
54.a1↔	Excision et destruction de tissu rétropéritonéal	83.13.23↔	Section de tendon, avant-bras
54.a9↔	Opérations rétropéritonéales, autre	83.13.24↔	Section de tendon, paroi thoracique, abdomen et dos
59.00↔	Dissection rétropéritonéale, SAP	83.13.25↔	Section de tendon, région inguino-génitale et fesses
59.19↔	Autre incision de tissu pérvésical	83.13.26↔	Section de tendon, membre inférieur
59.91↔	Excision de tissu périrénal ou pérvésical	83.13.29↔	Section de tendon, autre site
59.92↔	Autres opérations de tissu périrénal ou pérvésical	83.14.10↔	Fasciotomie ou aponévrotomie, tête et cou
82.91↔	Lyse d'adhérence de la main	83.14.11↔	Fasciotomie ou aponévrotomie, épaule et aisselle
82.99.10↔	Autres opérations de tendon de la main	83.14.12↔	Fasciotomie ou aponévrotomie, bras et coude
82.99.20↔	Autres opérations de fascia de la main	83.14.13↔	Fasciotomie ou aponévrotomie, avant-bras
82.99.30↔	Autres opérations de muscle de la main	83.14.14↔	Fasciotomie ou aponévrotomie, paroi thoracique, abdomen et dos
83.02.10↔	Myotomie, tête et cou	83.14.15↔	Fasciotomie ou aponévrotomie, région inguino-génitale et fesses
83.02.11↔	Myotomie, épaule et aisselle	83.14.16↔	Fasciotomie ou aponévrotomie, membre inférieur
83.02.12↔	Myotomie, bras et coude	83.14.19↔	Fasciotomie ou aponévrotomie, autre site
83.02.13↔	Myotomie, avant-bras	83.19.10↔	Section de muscle, tête et cou
83.02.14↔	Myotomie, paroi thoracique, abdomen et dos	83.19.11↔	Section de muscle, épaule et aisselle
83.02.15↔	Myotomie, région inguino-génitale et fesses	83.19.12↔	Section de muscle, bras et coude
83.02.16↔	Myotomie, membre inférieur	83.19.13↔	Section de muscle, avant-bras
83.02.19↔	Myotomie, autre site	83.19.14↔	Section de muscle, paroi thoracique, abdomen et dos
83.03.10↔	Bursotomie, tête et cou	83.19.15↔	Section de muscle, région inguino-génitale et fesses
83.03.11↔	Bursotomie, épaule et aisselle	83.19.16↔	Section de muscle, membre inférieur
83.03.12↔	Bursotomie, bras et coude	83.19.19↔	Section de muscle, autre site
83.03.13↔	Bursotomie, avant-bras	83.19.20↔	Désinsertion de muscle, de tendon et de fascia, tête et cou
83.03.14↔	Bursotomie, paroi thoracique, abdomen et dos	83.19.21↔	Désinsertion de muscle, de tendon et de fascia, épaule et aisselle
83.03.15↔	Bursotomie, région inguino-génitale et fesses	83.19.22↔	Désinsertion de muscle, de tendon et de fascia, bras et coude
83.03.16↔	Bursotomie, membre inférieur	83.19.23↔	Désinsertion de muscle, de tendon et de fascia, avant-bras
83.03.19↔	Bursotomie, autre site	83.19.24↔	Désinsertion de muscle, de tendon et de fascia, paroi thoracique, abdomen et dos
83.09.10↔	Extraction de corps étranger de muscle, de tendon et de fascia, tête et cou	83.19.25↔	Désinsertion de muscle, de tendon et de fascia, région inguino-génitale et fesses
83.09.11↔	Extraction de corps étranger de muscle, de tendon et de fascia, épaule et aisselle	83.19.26↔	Désinsertion de muscle, de tendon et de fascia, membre inférieur
83.09.12↔	Extraction de corps étranger de muscle, de tendon et de fascia, bras et coude	83.19.29↔	Désinsertion de muscle, de tendon et de fascia, autre site
83.09.13↔	Extraction de corps étranger de muscle, de tendon et de fascia, avant-bras	83.19.30↔	Section de pédicule de lambeau après plastie de lambeau, tête et cou
83.09.14↔	Extraction de corps étranger de muscle, de tendon et de fascia, paroi thoracique, abdomen et dos	83.19.31↔	Section de pédicule de lambeau après plastie de lambeau, épaule et aisselle
83.09.15↔	Extraction de corps étranger de muscle, de tendon et de fascia, région inguino-génitale et fesses	83.19.32↔	Section de pédicule de lambeau après plastie de lambeau, bras et coude
83.09.16↔	Extraction de corps étranger de muscle, de tendon et de fascia, membre inférieur	83.19.33↔	Section de pédicule de lambeau après plastie de lambeau, avant-bras
83.09.19↔	Extraction de corps étranger de muscle, de tendon et de fascia, autre site	83.19.34↔	Section de pédicule de lambeau après plastie de lambeau, paroi thoracique, abdomen et dos
83.09.90↔	Autre incision de tissu mou, tête et cou	83.19.35↔	Section de pédicule de lambeau après plastie de lambeau, région inguino-génitale et fesses
83.09.91↔	Autre incision de tissu mou, épaule et aisselle	83.19.36↔	Section de pédicule de lambeau après plastie de lambeau, membre inférieur
83.09.92↔	Autre incision de tissu mou, bras et coude	83.19.39↔	Section de pédicule de lambeau après plastie de lambeau, autre site
83.09.93↔	Autre incision de tissu mou, avant-bras	83.19.90↔	Autre section de tissu mou, tête et cou
83.09.94↔	Autre incision de tissu mou, paroi thoracique, abdomen et dos	83.19.91↔	Autre section de tissu mou, épaule et aisselle
83.09.95↔	Autre incision de tissu mou, région inguino-génitale et fesses	83.19.92↔	Autre section de tissu mou, bras et coude
83.09.96↔	Autre incision de tissu mou, membre inférieur	83.19.93↔	Autre section de tissu mou, avant-bras
83.09.97↔	Autre incision de tissu mou, autre site	83.19.94↔	Autre section de tissu mou, paroi thoracique, abdomen et dos
83.11↔	Ténotomie du tendon d'Achille	83.19.95↔	Autre section de tissu mou, région inguino-génitale et fesses
83.12↔	Ténotomie des adducteurs de la hanche	83.19.96↔	Autre section de tissu mou, membre inférieur
		83.19.97↔	Autre section de tissu mou, autre site
		83.21.11↔	Biopsie ouverte de tissu mou
		83.21.21↔	Biopsie ouverte de muscle

83.21.30↔	Biopsie de tissu mou, biopsie de bourse séreuse	83.49.26↔	Résection compartimentale, membre inférieur
83.31.10↔	Excision de lésion de gaine tendineuse, tête et cou	83.49.29↔	Résection compartimentale, autre site
83.31.11↔	Excision de lésion de gaine tendineuse, épaule et aisselle	83.49.30↔	Autre excision de tissu mou, tête et cou
83.31.12↔	Excision de lésion de gaine tendineuse, bras et coude	83.49.31↔	Autre excision de tissu mou, épaule et aisselle
83.31.13↔	Excision de lésion de gaine tendineuse, avant-bras	83.49.32↔	Autre excision de tissu mou, bras et coude
83.31.14↔	Excision de lésion de gaine tendineuse, paroi thoracique, abdomen et dos	83.49.33↔	Autre excision de tissu mou, avant-bras
83.31.15↔	Excision de lésion de gaine tendineuse, région inguino-génitale et fesses	83.49.34↔	Autre excision de tissu mou, paroi thoracique, abdomen et dos
83.31.16↔	Excision de lésion de gaine tendineuse, membre inférieur	83.49.35↔	Autre excision de tissu mou, région inguino-génitale et fesses
83.31.19↔	Excision de lésion de gaine tendineuse, autre site	83.49.36↔	Autre excision de tissu mou, membre inférieur
83.32.10↔	Excision de lésion de muscle, tête et cou	83.49.39↔	Autre excision de tissu mou, autre site
83.32.11↔	Excision de lésion de muscle, épaule et bras	83.5x.10↔	Bursectomie, tête et cou
83.32.12↔	Excision de lésion de muscle, paroi thoracique, abdomen et dos	83.5x.11↔	Bursectomie, épaule et aisselle
83.32.13↔	Excision de lésion de muscle, région inguino-génitale et fesses	83.5x.12↔	Bursectomie, bras et coude
83.32.14↔	Excision de lésion de muscle, membre inférieur	83.5x.13↔	Bursectomie, avant-bras
83.32.19↔	Excision de lésion de muscle, autre site	83.5x.14↔	Bursectomie, paroi thoracique, abdomen et dos
83.39.10↔	Excision de lésion d'un tendon de la tête et du cou	83.5x.15↔	Bursectomie, région inguino-génitale et fesses
83.39.11↔	Excision de lésion de tendon, épaule et bras	83.5x.16↔	Bursectomie, membre inférieur
83.39.12↔	Excision de lésion de tendon, paroi thoracique, abdomen et dos	83.5x.19↔	Bursectomie, autre site
83.39.13↔	Excision de lésion de tendon, région inguino-génitale et fesses	83.61.11↔	Suture de gaine tendineuse, épaule et aisselle
83.39.14↔	Excision de lésion de tendon, membre inférieur	83.61.12↔	Suture de gaine tendineuse, bras et coude
83.39.19↔	Excision de lésion de tendon, autre site	83.61.13↔	Suture de gaine tendineuse, avant-bras
83.39.20↔	Excision de lésion de fascia, tête et cou	83.61.14↔	Suture de gaine tendineuse, paroi thoracique, abdomen et dos
83.39.21↔	Excision de lésion de fascia, épaule et bras	83.61.15↔	Suture de gaine tendineuse, région inguino-génitale et fesses
83.39.22↔	Excision de lésion de fascia, paroi thoracique, abdomen et dos	83.61.16↔	Suture de gaine tendineuse, membre inférieur
83.39.23↔	Excision de lésion de fascia, région inguino-génitale et fesses	83.61.19↔	Suture de gaine tendineuse, autre site
83.39.24↔	Excision de lésion de fascia, membre inférieur	83.62.10↔	Suture différée de tendon, tête et cou
83.39.29↔	Excision de lésion de fascia, autre site	83.62.11↔	Suture différée de tendon, épaule et aisselle
83.41↔	Excision (prélèvement) de tendon pour greffe	83.62.12↔	Suture différée de tendon, bras et coude
83.42.10↔	Autre ténectomie, tête et cou	83.62.13↔	Suture différée de tendon, avant-bras
83.42.11↔	Autre ténectomie, épaule et aisselle	83.62.14↔	Suture différée de tendon, paroi thoracique, abdomen et dos
83.42.12↔	Autre ténectomie, bras et coude	83.62.15↔	Suture différée de tendon, région inguino-génitale et fesses
83.42.13↔	Autre ténectomie, avant-bras	83.62.16↔	Suture différée de tendon, membre inférieur
83.42.14↔	Autre ténectomie, paroi thoracique, abdomen et dos	83.62.19↔	Suture différée de tendon, autre site
83.42.15↔	Autre ténectomie, région inguino-génitale et fesses	83.64.10↔	Autre suture de tendon, tête et cou
83.42.16↔	Autre ténectomie, membre inférieur	83.64.11↔	Autre suture de tendon, épaule et aisselle
83.42.19↔	Autre ténectomie, autre site	83.64.12↔	Autre suture de tendon, bras et coude
83.44.00↔	Autre fasciectomie, SAP	83.64.13↔	Autre suture de tendon, avant-bras
83.44.10↔	Autre fasciectomie, tête et cou	83.64.14↔	Autre suture de tendon, paroi thoracique, abdomen et dos
83.44.11↔	Autre fasciectomie, épaule et aisselle	83.64.15↔	Autre suture de tendon, région inguino-génitale et fesses
83.44.12↔	Autre fasciectomie, bras et coude	83.64.16↔	Autre suture de tendon, membre inférieur
83.44.13↔	Autre fasciectomie, avant-bras	83.64.19↔	Autre suture de tendon, autre site
83.44.14↔	Autre fasciectomie, paroi thoracique, abdomen et dos	83.65.10↔	Autre suture de muscle ou de fascia, tête et cou
83.44.15↔	Autre fasciectomie, région inguino-génitale et fesses	83.65.11↔	Autre suture de muscle ou de fascia, épaule et aisselle
83.44.16↔	Autre fasciectomie, membre inférieur	83.65.12↔	Autre suture de muscle ou de fascia, bras et coude
83.44.19↔	Autre fasciectomie, autre site	83.65.13↔	Autre suture de muscle ou de fascia, avant-bras
83.44.99↔	Autre fasciectomie, autre	83.65.14↔	Autre suture de muscle ou de fascia, paroi thoracique, abdomen et dos
83.45.10↔	Autre myectomie, tête et cou	83.65.15↔	Autre suture de muscle ou de fascia, région inguino-génitale et fesses
83.45.11↔	Autre myectomie, épaule et aisselle	83.65.16↔	Autre suture de muscle ou de fascia, membre inférieur
83.45.12↔	Autre myectomie, bras et coude	83.65.19↔	Autre suture de muscle, tendon et fascia, autre site
83.45.13↔	Autre myectomie, avant-bras	83.72.10↔	Recul de tendon, tête et cou
83.45.14↔	Autre myectomie, paroi thoracique, abdomen et dos	83.72.11↔	Recul de tendon, épaule et aisselle
83.45.15↔	Autre myectomie, région inguino-génitale et fesses	83.72.12↔	Recul de tendon, bras et coude
83.45.16↔	Autre myectomie, membre inférieur	83.72.13↔	Recul de tendon, avant-bras
83.45.19↔	Autre myectomie, autre site	83.72.14↔	Recul de tendon, paroi thoracique, abdomen et dos
83.49.10↔	Excision de gaine tendineuse, tête et cou	83.72.15↔	Recul de tendon, région inguino-génitale et fesses
83.49.11↔	Excision de gaine tendineuse, épaule et aisselle	83.72.16↔	Recul de tendon, membre inférieur
83.49.12↔	Excision de gaine tendineuse, bras et coude	83.72.19↔	Recul de tendon, autre site
83.49.13↔	Excision de gaine tendineuse, avant-bras	83.73.10↔	Rattachement de tendon, tête et cou
83.49.14↔	Excision de gaine tendineuse, paroi thoracique et dos	83.73.11↔	Rattachement de tendon, épaule et aisselle
83.49.15↔	Excision de gaine tendineuse, région inguino-génitale et fesses	83.73.12↔	Rattachement de tendon, bras et coude
83.49.16↔	Excision de gaine tendineuse, membre inférieur	83.73.13↔	Rattachement de tendon, avant-bras
83.49.19↔	Excision de gaine tendineuse, autre site	83.73.14↔	Rattachement de tendon, paroi thoracique, abdomen et dos
83.49.20↔	Résection compartimentale, tête et cou	83.73.15↔	Rattachement de tendon, région inguino-génitale et fesses
83.49.21↔	Résection compartimentale, épaule et aisselle	83.73.16↔	Rattachement de tendon, membre inférieur
83.49.22↔	Résection compartimentale, bras et coude	83.73.19↔	Rattachement de tendon, autre site
83.49.23↔	Résection compartimentale, avant-bras	83.74.10↔	Rattachement de muscle, tête et cou
83.49.24↔	Résection compartimentale, paroi thoracique, abdomen et dos	83.74.11↔	Rattachement de muscle, épaule et aisselle
83.49.25↔	Résection compartimentale, région inguino-génitale et fesses	83.74.12↔	Rattachement de muscle, bras et coude

83.74.13↔	Rattachement de muscle, avant-bras	83.88.25↔	Plastie de remplacement de tendon, région inguino-génitale et fesses
83.74.14↔	Rattachement de muscle, paroi thoracique, abdomen et dos	83.88.26↔	Plastie de remplacement de tendon, membre inférieur
83.74.15↔	Rattachement de muscle, région inguino-génitale et fesses	83.88.29↔	Plastie de remplacement de tendon, autres sites
83.74.16↔	Rattachement de muscle, membre inférieur	83.88.30↔	Constitution de matériel de greffe, tête et cou
83.74.19↔	Rattachement de muscle, autre site	83.88.31↔	Constitution de matériel de greffe, épaule et aisselle
83.77.10↔	Transposition ou transplantation de muscle, tête et cou	83.88.32↔	Constitution de matériel de greffe, bras et coude
83.77.11↔	Transposition ou transplantation de muscle, épaule et aisselle	83.88.33↔	Constitution de matériel de greffe, avant-bras
83.77.12↔	Transposition ou transplantation de muscle, bras et coude	83.88.34↔	Constitution de matériel de greffe, paroi thoracique, abdomen et dos
83.77.13↔	Transposition ou transplantation de muscle, avant-bras	83.88.35↔	Constitution de matériel de greffe, région inguino-génitale et fesses
83.77.14↔	Transposition ou transplantation de muscle, paroi thoracique, abdomen et dos	83.88.36↔	Constitution de matériel de greffe, membre inférieur
83.77.15↔	Transposition ou transplantation de muscle, région inguino-génitale et fesses	83.88.39↔	Constitution de matériel de greffe, autres sites
83.77.16↔	Transposition ou transplantation de muscle, membre inférieur	83.88.40↔	Ténodèse, tête et cou
83.77.19↔	Transposition ou transplantation de muscle, autre site	83.88.41↔	Ténodèse, épaule et aisselle
83.85.10↔	Rallongement de muscle ou de tendon, tête et cou	83.88.42↔	Ténodèse, bras et coude
83.85.11↔	Rallongement de muscle ou de tendon, épaule et aisselle	83.88.43↔	Ténodèse, avant-bras
83.85.12↔	Rallongement de muscle ou de tendon, bras et coude	83.88.44↔	Ténodèse, paroi thoracique, abdomen et dos
83.85.13↔	Rallongement de muscle ou de tendon, avant-bras	83.88.45↔	Ténodèse, région inguino-génitale et fesses
83.85.14↔	Rallongement de muscle ou de tendon, paroi thoracique, abdomen et dos	83.88.46↔	Ténodèse, membre inférieur
83.85.15↔	Rallongement de muscle ou de tendon, région inguino-génitale et fesses	83.88.49↔	Ténodèse, autre site
83.85.16↔	Rallongement de muscle ou de tendon, membre inférieur	83.88.90↔	Autres opérations plastiques de tendon, tête et cou
83.85.19↔	Rallongement de muscle ou de tendon, autre site	83.88.91↔	Autres opérations plastiques de tendon, épaule et aisselle
83.85.20↔	Raccourcissement de muscle ou de tendon, tête et cou	83.88.92↔	Autres opérations plastiques de tendon, bras et coude
83.85.21↔	Raccourcissement de muscle ou de tendon, épaule et aisselle	83.88.93↔	Autres opérations plastiques de tendon, avant-bras
83.85.22↔	Raccourcissement de muscle ou de tendon, bras et coude	83.88.94↔	Autres opérations plastiques de tendon, paroi thoracique, abdomen et dos
83.85.23↔	Raccourcissement de muscle ou de tendon, avant-bras	83.88.95↔	Autres opérations plastiques de tendon, région inguino-génitale et fesses
83.85.24↔	Raccourcissement de muscle ou de tendon, paroi thoracique, abdomen et dos	83.88.96↔	Autres opérations plastiques de tendon, membre inférieur
83.85.25↔	Raccourcissement de muscle ou de tendon, région inguino-génitale et fesses	83.88.97↔	Autres opérations plastiques de tendon, autres sites
83.85.26↔	Raccourcissement de muscle ou de tendon, membre inférieur	83.89.10↔	Allongement, raccourcissement et doublement de fascia, tête et cou
83.85.29↔	Raccourcissement de muscle ou de tendon, autre site	83.89.11↔	Allongement, raccourcissement et doublement de fascia, épaule et aisselle
83.86↔	Plastie du quadriceps	83.89.12↔	Allongement, raccourcissement et doublement de fascia, bras et coude
83.87.10↔	Plastie musculaire, tête et cou	83.89.13↔	Allongement, raccourcissement et doublement de fascia, avant-bras
83.87.11↔	Plastie musculaire, épaule et aisselle	83.89.14↔	Allongement, raccourcissement et doublement de fascia, paroi thoracique, abdomen et dos
83.87.12↔	Plastie musculaire, bras et coude	83.89.15↔	Allongement, raccourcissement et doublement de fascia, région inguino-génitale et fesses
83.87.13↔	Plastie musculaire, avant-bras	83.89.16↔	Allongement, raccourcissement et doublement de fascia, membre inférieur
83.87.14↔	Plastie musculaire, paroi thoracique, abdomen et dos	83.89.19↔	Allongement, raccourcissement et doublement de fascia, autre site
83.87.15↔	Plastie musculaire, région inguino-génitale et fesses	83.89.20↔	Recouvrement de défaut de fascia, tête et cou
83.87.16↔	Plastie musculaire, membre inférieur	83.89.21↔	Recouvrement de défaut de fascia, épaule et aisselle
83.87.19↔	Plastie musculaire, autre site	83.89.22↔	Recouvrement de défaut de fascia, bras et coude
83.87.90↔	Autres opérations plastiques de muscle, tête et cou	83.89.23↔	Recouvrement de défaut de fascia, avant-bras
83.87.91↔	Autres opérations plastiques de muscle, épaule et aisselle	83.89.24↔	Recouvrement de défaut de fascia, paroi thoracique, abdomen et dos
83.87.92↔	Autres opérations plastiques de muscle, bras et coude	83.89.25↔	Recouvrement de défaut de fascia, région inguino-génitale et fesses
83.87.93↔	Autres opérations plastiques de muscle, avant-bras	83.89.26↔	Recouvrement de défaut de fascia, membre inférieur
83.87.94↔	Autres opérations plastiques de muscle, paroi thoracique, abdomen et dos	83.89.29↔	Recouvrement de défaut de fascia, autre site
83.87.95↔	Autres opérations plastiques de muscle, région inguino-génitale et fesses	83.89.90↔	Autres opérations plastiques de fascia, tête et cou
83.87.96↔	Autres opérations plastiques de muscle, membre inférieur	83.89.91↔	Autres opérations plastiques de fascia, épaule et aisselle
83.87.97↔	Autres opérations plastiques de muscle, autre site	83.89.92↔	Autres opérations plastiques de fascia, bras et coude
83.88.10↔	Plastie d'augmentation de tendon, tête et cou	83.89.93↔	Autres opérations plastiques de fascia, avant-bras
83.88.11↔	Plastie d'augmentation de tendon, épaule et aisselle	83.89.94↔	Autres opérations plastiques de fascia, paroi thoracique, abdomen et dos
83.88.12↔	Plastie d'augmentation de tendon, bras et coude	83.89.95↔	Autres opérations plastiques de fascia, région inguino-génitale et fesses
83.88.13↔	Plastie d'augmentation de tendon, avant-bras	83.89.96↔	Autres opérations plastiques de fascia, membre inférieur
83.88.14↔	Plastie d'augmentation de tendon, paroi thoracique, abdomen et dos	83.89.97↔	Autres opérations plastiques de fascia, autre site
83.88.15↔	Plastie d'augmentation de tendon, région inguino-génitale et fesses	83.91.10↔	Lyse d'adhérences de muscle, tendon, fascia et bourse, tête et cou
83.88.16↔	Plastie d'augmentation de tendon, membre inférieur		
83.88.19↔	Plastie d'augmentation de tendon, autre site		
83.88.20↔	Plastie de remplacement de tendon, tête et cou		
83.88.21↔	Plastie de remplacement de tendon, épaule et aisselle		
83.88.22↔	Plastie de remplacement de tendon, bras et coude		
83.88.23↔	Plastie de remplacement de tendon, avant-bras		
83.88.24↔	Plastie de remplacement de tendon, paroi thoracique, abdomen et dos		



83.91.11↔	Lyse d'adhérences de muscle, tendon, fascia et bourse, épaule et aisselle	86.67.25↔	Grefe de peau régénérative temporaire à la paroi thoracique et au dos, étendue
83.91.12↔	Lyse d'adhérences de muscle, tendon, fascia et bourse, bras et coude	86.67.26↔	Grefe de peau régénérative temporaire à la région abdominale, étendue
83.91.13↔	Lyse d'adhérences de muscle, tendon, fascia et bourse, avant-bras	86.67.27↔	Grefe de peau régénérative temporaire au membre inférieur, étendue
83.91.14↔	Lyse d'adhérences de muscle, tendon, fascia et bourse, paroi thoracique, abdomen et dos	86.67.29↔	Grefe de peau régénérative temporaire à un autre site, étendue
83.91.15↔	Lyse d'adhérences de muscle, tendon, fascia et bourse, région inguino-génitale et fesses	86.67.30↔	Remplacement permanent de la peau par matériel de remplacement épidermique
83.91.16↔	Lyse d'adhérences de muscle, tendon, fascia et bourse, membre inférieur	86.67.31↔	Remplacement permanent de la peau par matériel de remplacement dermique
83.91.19↔	Lyse d'adhérences de muscle, tendon, fascia et bourse, autre site	86.67.99↔	Grefe de peau régénérative, autre
83.99.10↔	Autres opérations de tendon, tête et cou	86.69.10↔	Grefe de peau à la tête (sauf lèvre et bouche), non étendue
83.99.11↔	Autres opérations de tendon, épaule et aisselle	86.69.11↔	Grefe de peau d'épaisseur partielle au cou, non étendue
83.99.12↔	Autres opérations de tendon, bras et coude	86.69.12↔	Grefe de peau d'épaisseur partielle à l'épaule et au bras, non étendue
83.99.13↔	Autres opérations de tendon, avant-bras	86.69.13↔	Grefe de peau d'épaisseur partielle à l'avant-bras, non étendue
83.99.14↔	Autres opérations de tendon, paroi thoracique, abdomen et dos	86.69.15↔	Grefe de peau d'épaisseur partielle à la paroi thoracique et au dos, non étendue
83.99.15↔	Autres opérations de tendon, région inguino-génitale et fesses	86.69.16↔	Grefe de peau d'épaisseur partielle à la région abdominale, non étendue
83.99.16↔	Autres opérations de tendon, membre inférieur	86.69.17↔	Grefe de peau d'épaisseur partielle à la région inguino-génitale, non étendue
83.99.19↔	Autres opérations de tendon, autre site	86.69.18↔	Grefe de peau d'épaisseur partielle à la cuisse et à la jambe, non étendue
83.99.20↔	Autres opérations de muscle, fascia et bourse, tête et cou	86.69.19↔	Grefe de peau d'épaisseur partielle à un autre site, non étendue
83.99.21↔	Autres opérations de muscle, fascia et bourse, épaule et aisselle	86.69.1a↔	Grefe de peau d'épaisseur partielle au pied, non étendue
83.99.22↔	Autres opérations de muscle, fascia et bourse, bras et coude	86.69.20↔	Grefe de peau d'épaisseur partielle à la tête (sauf lèvre et bouche), étendue
83.99.23↔	Autres opérations de muscle, fascia et bourse, avant-bras	86.69.21↔	Grefe de peau d'épaisseur partielle au cou, étendue
83.99.24↔	Autres opérations de muscle, fascia et bourse, paroi thoracique, abdomen et dos	86.69.22↔	Grefe de peau d'épaisseur partielle à l'épaule et au bras, étendue
83.99.25↔	Autres opérations de muscle, fascia et bourse, région inguino-génitale et fesses	86.69.23↔	Grefe de peau d'épaisseur partielle à l'avant-bras, étendue
83.99.26↔	Autres opérations de muscle, fascia et bourse, membre inférieur	86.69.25↔	Grefe de peau d'épaisseur partielle à la paroi thoracique et au dos, étendue
83.99.29↔	Autres opérations de muscle, fascia et bourse, autre site	86.69.26↔	Grefe de peau d'épaisseur partielle à la région abdominale, étendue
83.99.30↔	Révision sans remplacement de stimulateur de muscle squelettique	86.69.27↔	Grefe de peau d'épaisseur partielle à la région inguino-génitale, étendue
86.22.20‡↔	Débridement étendu de plaie, infection ou brûlure, par excision, avec insertion de réservoir médicamenteux, tête (sauf lèvre)	86.69.28↔	Grefe de peau d'épaisseur partielle aux fesses, étendue
86.22.27‡↔	Débridement étendu de plaie, infection ou brûlure, par excision, avec insertion de réservoir médicamenteux, région inguino-génitale	86.69.29↔	Grefe de peau d'épaisseur partielle à un autre site, étendue
86.22.28‡↔	Débridement étendu de plaie, infection ou brûlure, par excision, avec insertion de réservoir médicamenteux, membre inférieur	86.69.2a↔	Grefe de peau d'épaisseur partielle à la cuisse et à la jambe, étendue
86.22.29‡↔	Débridement étendu de plaie, infection ou brûlure, par excision, avec insertion de réservoir médicamenteux, autre site	86.69.2b↔	Grefe de peau d'épaisseur partielle au pied, étendue
86.67.10↔	Grefe de peau régénérative temporaire à la tête, non étendue	86.84.10↔	Correction de cicatrice rétractile ou de bride cicatricielle, tête
86.67.11↔	Grefe de peau régénérative temporaire au cou, non étendue	86.84.13↔	Correction de cicatrice rétractile ou de bride cicatricielle, avant-bras
86.67.12↔	Grefe de peau régénérative temporaire à l'épaule et au bras, non étendue	86.84.14↔	Correction de cicatrice rétractile ou de bride cicatricielle, main
86.67.13↔	Grefe de peau régénérative temporaire à l'avant-bras, non étendue	86.84.17↔	Correction de cicatrice rétractile ou de bride cicatricielle, région inguino-génitale et fesses
86.67.14↔	Grefe de peau régénérative temporaire à la main, non étendue	86.84.18↔	Correction de cicatrice rétractile ou de bride cicatricielle, membre inférieur
86.67.15↔	Grefe de peau régénérative temporaire à la paroi thoracique et au dos, non étendue	86.84.19↔	Correction de cicatrice rétractile ou de bride cicatricielle, autre site
86.67.16↔	Grefe de peau régénérative temporaire à la région abdominale, non étendue	86.88.50↔	Pose ou remplacement de système de scellement sous vide à portée profonde, os et articulations des membres
86.67.17↔	Grefe de peau régénérative temporaire au membre inférieur, non étendue	86.88.51↔	Pose ou remplacement de système de scellement sous vide à portée profonde, thorax, médiastin et sternum
86.67.19↔	Grefe de peau régénérative temporaire à d'autres sites, non étendue	86.88.52↔	Pose ou remplacement de système de scellement sous vide, abdomen ouvert
86.67.20↔	Grefe de peau régénérative temporaire à la tête, étendue	86.88.53↔	Pose ou remplacement de système de scellement sous vide, voie endorectale
86.67.21↔	Grefe de peau régénérative temporaire au cou, étendue	86.88.59↔	Pose ou remplacement de système de scellement sous vide, peau et tissu sous-cutané ou autre site
86.67.22↔	Grefe de peau régénérative temporaire à l'épaule et au bras, étendue		
86.67.23↔	Grefe de peau régénérative temporaire à l'avant-bras, étendue		
86.67.24↔	Grefe de peau régénérative temporaire à la main, étendue		

**ADRG H07****Cholécystectomie**

Procédure dans le tableau H07-2

**DRG H07A****Cholécystectomie avec diagnostic très complexe ou procédures de complication**

Diagnostic principal dans le tableau H07-1 ou Procédures de complications

**DRG H07B****Cholécystectomie sans diagnostic très complexe, sans procédures de complication****diagnostic principal H07-1**

C22.0	Carcinome hépatocellulaire	K85.10	Pancréatite aiguë d'origine biliaire: Sans indication de complication d'organe - organique
C22.1	Carcinome du canal biliaire intrahépatique	K85.11	Pancréatite aiguë d'origine biliaire: Avec complication d'organe - organique
C22.2	Hépatoblastome	K85.20	Pancréatite aiguë alcoolique: Sans indication de complication d'organe - organique
C22.3	Angiosarcome du foie	K85.21	Pancréatite aiguë alcoolique: Avec complication d'organe - organique
C22.4	Autres sarcomes du foie	K85.30	Pancréatite aiguë médicamenteuse: Sans indication de complication d'organe - organique
C22.7	Autres carcinomes du foie précisés	K85.31	Pancréatite aiguë médicamenteuse: Avec complication d'organe - organique
C22.9	Tumeur maligne: Foie, sans précision	K85.80	Autres pancréatites aiguës: Sans indication de complication d'organe - organique
C23	Tumeur maligne de la vésicule biliaire	K85.81	Autres pancréatites aiguës: Avec complication d'organe - organique
C24.0	Tumeur maligne: Canal biliaire extra-hépatique	K85.90	Pancréatite aiguë, sans précision: Sans indication de complication d'organe - organique
C24.1	Tumeur maligne: Ampoule de Vater	K85.91	Pancréatite aiguë, sans précision: Avec complication d'organe - organique
C24.8	Tumeur maligne: Lésion à localisations contiguës des voies biliaires	K86.0	Pancréatite chronique alcoolique
C24.9	Tumeur maligne: Voies biliaires, sans précision	K86.1	Autres pancréatites chroniques
C25.0	Tumeur maligne: Tête du pancréas	K86.2	Kyste du pancréas
C25.1	Tumeur maligne: Corps du pancréas	K86.3	Pseudokyste du pancréas
C25.2	Tumeur maligne: Queue du pancréas	K86.8	Autres maladies précisées du pancréas
C25.3	Tumeur maligne: Canal pancréatique	K86.9	Maladie du pancréas, sans précision
C25.4	Tumeur maligne: Pancréas endocrine		
C25.7	Tumeur maligne: Autres parties du pancréas		
C25.8	Tumeur maligne: Lésion à localisations contiguës du pancréas		
C25.9	Tumeur maligne: Pancréas, sans précision		
C78.7	Tumeur maligne secondaire du foie et des voies biliaires intrahépatiques		
K85.00	Pancréatite aiguë idiopathique: Sans indication de complication d'organe - organique		
K85.01	Pancréatite aiguë idiopathique: Avec complication d'organe - organique		

**procédure H07-2**

51.21↔	Autre cholécystectomie partielle	51.22.11↔	Cholécystectomie avec révision chirurgicale des voies biliaires
51.22.00↔	Cholécystectomie, SAP	51.22.12↔	Cholécystectomie élargie
51.22.10↔	Cholécystectomie sans révision chirurgicale des voies biliaires	51.22.99↔	Cholécystectomie, autre

**ADRG H08****Cholécystectomie laparoscopique**

Procédure dans le tableau H08-3

**DRG H08A****Cholécystectomie laparoscopique avec diagnostic très complexe ou diagnostic de complication ou CPRE**

Diagnostic principal dans le tableau H08-1 ou diagnostic supplémentaire dans le tableau H08-2 ou procédure dans le tableau H08-4

**DRG H08B****Cholécystectomie laparoscopique sans diagnostic très complexe, sans diagnostic de complication, sans CPRE****diagnostic principal H08-1**

C22.0	Carcinome hépatocellulaire	C22.7	Autres carcinomes du foie précisés
C22.1	Carcinome du canal biliaire intrahépatique	C22.9	Tumeur maligne: Foie, sans précision
C22.2	Hépatoblastome	C23	Tumeur maligne de la vésicule biliaire
C22.3	Angiosarcome du foie	C24.0	Tumeur maligne: Canal biliaire extra-hépatique
C22.4	Autres sarcomes du foie	C24.1	Tumeur maligne: Ampoule de Vater

C24.8	Tumeur maligne: Lésion à localisations contiguës des voies biliaires	K85.21	Pancréatite aiguë alcoolique: Avec complication d'organe - organique
C24.9	Tumeur maligne: Voies biliaires, sans précision	K85.30	Pancréatite aiguë médicamenteuse: Sans indication de complication d'organe - organique
C25.0	Tumeur maligne: Tête du pancréas	K85.31	Pancréatite aiguë médicamenteuse: Avec complication d'organe - organique
C25.1	Tumeur maligne: Corps du pancréas	K85.80	Autres pancréatites aiguës: Sans indication de complication d'organe - organique
C25.2	Tumeur maligne: Queue du pancréas	K85.81	Autres pancréatites aiguës: Avec complication d'organe - organique
C25.3	Tumeur maligne: Canal pancréatique	K85.90	Pancréatite aiguë, sans précision: Sans indication de complication d'organe - organique
C25.4	Tumeur maligne: Pancréas endocrine	K85.91	Pancréatite aiguë, sans précision: Avec complication d'organe - organique
C25.7	Tumeur maligne: Autres parties du pancréas	K86.0	Pancréatite chronique alcoolique
C25.8	Tumeur maligne: Lésion à localisations contiguës du pancréas	K86.1	Autres pancréatites chroniques
C25.9	Tumeur maligne: Pancréas, sans précision	K86.2	Kyste du pancréas
C78.7	Tumeur maligne secondaire du foie et des voies biliaires intrahépatiques	K86.3	Pseudokyste du pancréas
K85.00	Pancréatite aiguë idiopathique: Sans indication de complication d'organe - organique	K86.8	Autres maladies précisées du pancréas
K85.01	Pancréatite aiguë idiopathique: Avec complication d'organe - organique	K86.9	Maladie du pancréas, sans précision
K85.10	Pancréatite aiguë d'origine biliaire: Sans indication de complication d'organe - organique		
K85.11	Pancréatite aiguë d'origine biliaire: Avec complication d'organe - organique		
K85.20	Pancréatite aiguë alcoolique: Sans indication de complication d'organe - organique		

**diagnostic supplémentaire H08-2**

D69.53 Thrombopénie induite par l'héparine de type II

**procédure H08-3**

51.23↔ Cholécystectomie laparoscopique

51.24↔ Cholécystectomie partielle par laparoscopie

**procédure H08-4**

51.10‡↔ Cholangiopancréatographie endoscopique rétrograde [ERCP]

52.13‡↔ Pancréatographie rétrograde, par voie endoscopique [ERP]

51.11‡↔ Cholangiographie endoscopique rétrograde [ERC]

**ADRG H09****Interventions sur le pancréas et le foie et opérations de shunt portosystémiques, sans grande intervention, sans radiothérapie**

Procédure dans le tableau H09-2

**DRG H09A****Interventions sur le pancréas et le foie et opérations de shunt portosystémiques, sans grande intervention, sans radiothérapie, avec CC extrêmement sévères**

PCCL &gt; 3

**DRG H09B****Interventions sur le pancréas et le foie et opérations de shunt portosystémiques, sans grande intervention, sans radiothérapie, lors de néoformation maligne ou avec intervention particulière sur le pancréas**

Diagnostic principal dans le tableau H09-1 ou procédure dans le tableau H09-3

**DRG H09C****Interventions sur le pancréas et le foie et opérations de shunt portosystémiques, sans grande intervention, sans radiothérapie, sans CC extrêmement sévères, sauf lors de néoformation maligne, sans intervention particulière sur le pancréas****diagnostic principal H09-1**

C22.0	Carcinome hépatocellulaire	C24.8	Tumeur maligne: Lésion à localisations contiguës des voies biliaires
C22.1	Carcinome du canal biliaire intrahépatique	C24.9	Tumeur maligne: Voies biliaires, sans précision
C22.2	Hépatoblastome	C25.0	Tumeur maligne: Tête du pancréas
C22.3	Angiosarcome du foie	C25.1	Tumeur maligne: Corps du pancréas
C22.4	Autres sarcomes du foie	C25.2	Tumeur maligne: Queue du pancréas
C22.7	Autres carcinomes du foie précisés	C25.3	Tumeur maligne: Canal pancréatique
C22.9	Tumeur maligne: Foie, sans précision	C25.4	Tumeur maligne: Pancréas endocrine
C23	Tumeur maligne de la vésicule biliaire	C25.7	Tumeur maligne: Autres parties du pancréas
C24.0	Tumeur maligne: Canal biliaire extra-hépatique	C25.8	Tumeur maligne: Lésion à localisations contiguës du pancréas
C24.1	Tumeur maligne: Ampoule de Vater		

C25.9	Tumeur maligne: Pancréas, sans précision	D01.5	Carcinoma in situ: Foie, vésicule et voies biliaires
C78.7	Tumeur maligne secondaire du foie et des voies biliaires intrahépatiques	D37.6	Tumeurs à évolution imprévisible ou inconnue: Foie, vésicule et voies biliaires

**procédure H09-2**

39.10↔	Shunt veineux intra-abdominal, SAP	50.2a.2a↔	Hémihépectomie droite étendue, par chirurgie ouverte
39.11.00↔	Création et révision de shunt portosystémique, TIPSS, SAP	50.2a.2b↔	Hémihépectomie droite étendue, par laparoscopie
39.11.11↔	Création de shunt portosystémique, recours à l'angioplastie percutanée (à ballonnet)	50.2a.2c↔	Autre résection de plusieurs segments contigus, par chirurgie ouverte
39.11.12↔	Création de shunt portosystémique, thrombolyse et thrombectomie percutanées	50.2a.2d↔	Autre résection de plusieurs segments contigus, par laparoscopie
39.11.13↔	Création de shunt portosystémique, utilisation d'un stent	50.2b.11↔	Transsection hépatique et ligature de branches portales par chirurgie ouverte, 1ère étape ALPPS
39.11.21↔	Révision de shunt portosystémique, fermeture percutanée	50.2b.12↔	Transsection hépatique et ligature de branches portales, par laparoscopie, 1ère étape ALPPS
39.11.22↔	Révision de shunt portosystémique, recours à l'insertion d'un stent	50.2c.11↔	Bisegmentectomie, par chirurgie ouverte, pour don d'organe par une personne vivante
39.11.23↔	Révision de shunt portosystémique avec thrombectomie et thrombolyse percutanées	50.2c.12↔	Bisegmentectomie, par laparoscopie, pour don d'organe par une personne vivante
39.11.24↔	Révision de shunt portosystémique avec réduction percutanée du diamètre d'un shunt portosystémique existant	50.2c.13↔	Hémihépectomie gauche, par chirurgie ouverte, pour don d'organe par une personne vivante
39.11.99↔	Création et révision de shunt portosystémique, TIPSS, autre	50.2c.14↔	Hémihépectomie gauche, par laparoscopie, pour don d'organe par une personne vivante
39.19↔	Shunt veineux intra-abdominal, autre	50.2c.15↔	Hémihépectomie droite, par chirurgie ouverte, pour don d'organe par une personne vivante
50.0↔	Hépatotomie	50.2c.16↔	Hémihépectomie droite, par laparoscopie, pour don d'organe par une personne vivante
50.21.11↔	Fenestration d'un ou plusieurs kyste(s) hépatique(s), par chirurgie ouverte	50.62↔	Fermeture de lacération du foie et réparation, par suture
50.21.12↔	Fenestration d'un ou plusieurs kyste(s) hépatique(s), par laparoscopie	50.63↔	Fermeture de lacération du foie et réparation, par tamponnade
50.23.11↔	Excision locale de 1-2 foyers dans le foie, jusqu'à 4 cm de diamètre respectivement, par chirurgie ouverte	51.33↔	Anastomose entre vésicule biliaire et pancréas
50.23.12↔	Excision locale de 1-2 foyers dans le foie, au moins 1 foyer de plus de 4 cm de diamètre, par chirurgie ouverte	51.95.20↔	Ablation d'endoprothèse de voie biliaire, par chirurgie ouverte
50.23.13↔	Excision locale de 3 foyers et plus dans le foie, par chirurgie ouverte	51.95.21↔	Ablation d'endoprothèse de voie biliaire, par laparoscopie
50.25.11↔	Excision locale de 1-2 foyers dans le foie, jusqu'à 4 cm de diamètre respectivement, par laparoscopie	51.99.20↔	Autre opération des voies biliaires, insertion ou remplacement chirurgical ouvert de stent (prothèse) non auto-expandible
50.25.12↔	Excision locale de 1-2 foyers dans le foie, au moins 1 foyer de plus de 4 cm de diamètre, par laparoscopie	51.99.21↔	Autre opération des voies biliaires, insertion ou remplacement chirurgical ouvert de plusieurs stents (prothèses) non auto-expandibles
50.25.13↔	Excision locale de 3 foyers et plus dans le foie, par laparoscopie	51.99.30↔	Autre opération des voies biliaires, insertion ou remplacement laparoscopique de stent (prothèse) non auto-expandible
50.27.11↔	Destruction locale de lésion ou de tissu du foie, par injection d'alcool, par chirurgie ouverte	51.99.31↔	Autre opération des voies biliaires, insertion ou remplacement laparoscopique de plusieurs stents (prothèses) non auto-expandibles
50.27.12↔	Destruction locale de lésion ou de tissu du foie, par thérapie induite à haute fréquence, par chirurgie ouverte	51.99.40↔	Autre opération des voies biliaires, insertion ou remplacement chirurgical ouvert de stent (prothèse) auto-expandible
50.27.13↔	Destruction locale de lésion ou de tissu du foie, par cryothérapie, par chirurgie ouverte	51.99.41↔	Autre opération des voies biliaires, insertion ou remplacement chirurgical ouvert de deux stents (prothèses) auto-expandibles
50.27.14↔	Destruction locale de lésion ou de tissu du foie, au laser, par chirurgie ouverte	51.99.42↔	Autre opération des voies biliaires, insertion ou remplacement chirurgical ouvert de trois stents (prothèses) auto-expandibles
50.27.15↔	Destruction locale de lésion ou de tissu du foie, par électroporation irréversible, par chirurgie ouverte	51.99.43↔	Autre opération des voies biliaires, insertion ou remplacement chirurgical ouvert de quatre stents (prothèses) auto-expandibles
50.27.19↔	Destruction locale de lésion ou de tissu du foie, par chirurgie ouverte, autre	51.99.44↔	Autre opération des voies biliaires, insertion ou remplacement chirurgical ouvert de cinq stents (prothèses) auto-expandibles
50.27.21↔	Destruction locale de lésion ou de tissu du foie, par injection d'alcool, par laparoscopie	51.99.45↔	Autre opération des voies biliaires, insertion ou remplacement chirurgical ouvert de six (ou plus) stents (prothèses) auto-expandibles
50.27.22↔	Destruction locale de lésion ou de tissu du foie, par thérapie, par laparoscopie	51.99.50↔	Autre opération des voies biliaires, insertion ou remplacement laparoscopique de stent (prothèse) auto-expandible
50.27.23↔	Destruction locale de lésion ou de tissu du foie, par cryothérapie, par laparoscopie	51.99.51↔	Autre opération des voies biliaires, insertion ou remplacement laparoscopique de deux stents (prothèses) auto-expandibles
50.27.24↔	Destruction locale de lésion ou de tissu du foie, au laser, par laparoscopie	51.99.52↔	Autre opération des voies biliaires, insertion ou remplacement laparoscopique de trois stents (prothèses) auto-expandibles
50.27.25↔	Destruction locale de lésion ou de tissu du foie, par électroporation irréversible, par laparoscopie	51.99.53↔	Autre opération des voies biliaires, insertion ou remplacement laparoscopique de quatre stents (prothèses) auto-expandibles
50.27.29↔	Destruction locale de lésion ou de tissu du foie, par laparoscopie, autre	51.99.54↔	Autre opération des voies biliaires, insertion ou remplacement laparoscopique de cinq stents (prothèses) auto-expandibles
50.2a.11↔	Résection de kyste hépatique, par chirurgie ouverte	51.99.55↔	Autre opération des voies biliaires, insertion ou remplacement laparoscopique de six (ou plus) stents (prothèses) auto-expandibles
50.2a.12↔	Résection de kyste hépatique, par laparoscopie	52.01.12↔	Drainage transgastrique d'un kyste pancréatique, par chirurgie ouverte
50.2a.21↔	Bisegmentectomie, par chirurgie ouverte	52.01.13↔	Drainage transgastrique d'un kyste pancréatique, par laparoscopie
50.2a.22↔	Bisegmentectomie, par laparoscopie		
50.2a.23↔	Hémihépectomie gauche, par chirurgie ouverte		
50.2a.24↔	Hémihépectomie gauche, par laparoscopie		
50.2a.25↔	Hémihépectomie gauche étendue, par chirurgie ouverte		
50.2a.26↔	Hémihépectomie gauche étendue, par laparoscopie		
50.2a.27↔	Hémihépectomie droite, par chirurgie ouverte		
50.2a.28↔	Hémihépectomie droite, par laparoscopie		

52.01.22↔ Drainage transduodéal d'un kyste pancréatique, par chirurgie ouverte	52.83.99↔ Hétérogreffe du pancréas, autre
52.01.23↔ Drainage transduodéal d'un kyste pancréatique, par laparoscopie	52.92↔ Canulation du canal pancréatique
52.09.00↔ Autre pancréatotomie, SAP	52.95.00↔ Autre réparation du pancréas, SAP
52.09.10↔ Autre pancréatotomie, incision du pancréas	52.95.10↔ Extraction chirurgicale ouverte de calcul(s) du canal pancréatique
52.09.11↔ Autre pancréatotomie, incision du canal pancréatique	52.95.11↔ Extraction laparoscopique de calcul(s) du canal pancréatique
52.09.99↔ Autre pancréatotomie, autre	52.95.20↔ Dilatation laparoscopique du canal pancréatique
52.22.00↔ Autre excision ou destruction de lésion ou tissu du pancréas et du canal pancréatique, SAP	52.95.30↔ Insertion chirurgicale ouverte de drain dans le canal pancréatique
52.22.99↔ Autre excision ou destruction de lésion ou tissu du pancréas et du canal pancréatique, autre	52.95.31↔ Insertion laparoscopique de drain dans le canal pancréatique
52.3↔ Marsupialisation de kyste pancréatique	52.95.40↔ Insertion ou remplacement de stent (prothèse) non auto-expansible dans le canal pancréatique, chirurgical ouvert
52.4↔ Drainage interne de kyste pancréatique	52.95.41↔ Insertion ou remplacement de stent (prothèse) non auto-expansible dans le canal pancréatique, par laparoscopie
52.50↔ Pancréatectomie partielle, SAP	52.95.50↔ Insertion ou remplacement de stent (prothèse) auto-expansible dans le canal pancréatique, chirurgical ouvert
52.51.10↔ Pancréatectomie céphalique conservant le pylore	52.95.51↔ Insertion ou remplacement de stent (prothèse) auto-expansible dans le canal pancréatique, par laparoscopie
52.51.20↔ Pancréatectomie céphalique conservant le duodénum	52.95.60↔ Réparation laparoscopique du canal pancréatique
52.51.31↔ Résection pancréatico-duodénale avec résection partielle de l'estomac	52.95.70↔ Réparation du pancréas
52.52.11↔ Pancréatectomie caudale, par chirurgie ouverte	52.95.90↔ Autre réparation du pancréas, autre opération endoscopique du pancréas
52.52.12↔ Pancréatectomie caudale, par laparoscopie	52.95.99↔ Autre réparation du pancréas, autre
52.54↔ Résection segmentaire du corps du pancréas	52.96↔ Anastomose pancréatique
52.59↔ Autre pancréatectomie partielle	52.99.00↔ Autres opérations à ciel ouvert du pancréas, SAP
52.60↔ Pancréatectomie totale, SAP	52.99.10↔ Autres opérations à ciel ouvert du pancréas, dilatation du canal pancréatique
52.61↔ Pancréatectomie totale avec gastrectomie partielle	52.99.20↔ Autres opérations à ciel ouvert du pancréas, réparation du canal pancréatique
52.62↔ Pancréatectomie totale conservant le pylore	52.99.99↔ Autres opérations à ciel ouvert du pancréas, autre
52.63↔ Pancréatectomie totale conservant le duodénum	54.94↔ Création d'un shunt péritonéo-vasculaire
52.82↔ Allogreffe du pancréas	54.99.80↔ Utilisation de cathéters avec pompe automatique programmable et rechargeable pour le drainage continu d'ascite
52.83.00↔ Hétérogreffe du pancréas, SAP	
52.83.10↔ Hétérogreffe du pancréas, retransplantation d'un segment de pancréas durant la même hospitalisation	
52.83.11↔ Hétérogreffe du pancréas, retransplantation du pancréas durant la même hospitalisation	

**procédure H09-3**

52.4↔ Drainage interne de kyste pancréatique	52.52.12↔ Pancréatectomie caudale, par laparoscopie
52.50↔ Pancréatectomie partielle, SAP	52.54↔ Résection segmentaire du corps du pancréas
52.52.11↔ Pancréatectomie caudale, par chirurgie ouverte	52.59↔ Autre pancréatectomie partielle

**ADRG H12****Diverses interventions sur le système hépatobiliaire**

Procédure dans le tableau H12-1 et aucun(e) procédure dans tableau H12-2

**DRG H12A****Diverses interventions sur le système hépatobiliaire avec CC extrêmement sévères ou intervention complexe**

PCCL &gt; 3 ou procédure dans le tableau H12-3

**DRG H12B****Diverses interventions sur le système hépatobiliaire sans CC extrêmement sévères, sans intervention complexe****procédure H12-1**

40.29.10↔ Excision de ganglion lymphatique médiastinal, SAP	40.29.82↔ Excision d'adénopathie abdominale, excision de plusieurs ganglions (avec biopsie du foie), par laparoscopie [laparotomie de stadification]
40.29.11↔ Excision chirurgicale ouverte de ganglion lymphatique médiastinal	40.29.89↔ Excision d'adénopathie abdominale, excision de plusieurs ganglions (avec biopsie du foie), autre
40.29.12↔ Excision de ganglion lymphatique médiastinal, par thoracoscopie	40.29.99↔ Excision simple d'autre structure lymphatique, autre
40.29.19↔ Excision de ganglion lymphatique médiastinal, autre	44.11↔ Gastrosopie transabdominale
40.29.20↔ Excision de ganglion lymphatique para-aortique	44.31.00↔ Bypass gastrique, SAP
40.29.30↔ Excision de ganglion lymphatique iliaque	44.31.09↔ Bypass gastrique, autre
40.29.70↔ Excision de lymphangiome ou d'hygroma kystique	44.31.11↔ Bypass gastrique proximal, chirurgical ouvert
40.29.80↔ Excision d'adénopathie abdominale, excision de plusieurs ganglions (avec biopsie du foie), SAP	44.31.12↔ Bypass gastrique proximal, laparoscopique
40.29.81↔ Excision d'adénopathie abdominale, excision de plusieurs ganglions (avec biopsie du foie), chirurgie ouverte [laparotomie de stadification]	44.31.13↔ Bypass gastrique proximal après Sleeve resection, intervention inverse, chirurgical ouvert
	44.31.14↔ Bypass gastrique proximal après Sleeve resection, intervention inverse, laparoscopique

44.31.15↔	Bypass gastrique proximal après Gastric Banding, à la suite d'une intervention bariatrique, chirurgical ouvert	50.99.99↔	Autres opérations du foie, autre
44.31.16↔	Bypass gastrique proximal après Gastric Banding, à la suite d'une intervention bariatrique, laparoscopique	51.13↔	Biopsie de la vésicule ou des voies biliaires, ouverte
44.31.21↔	Bypass gastrique distal, chirurgical ouvert	51.41.00↔	Incision du cholédoque avec extraction de calcul, SAP
44.31.22↔	Bypass gastrique distal, laparoscopique	51.41.09↔	Incision du cholédoque avec extraction de calcul, autre
44.31.31↔	Omega-loop Gastric Bypass, par chirurgie ouverte	51.42.00↔	Incision du cholédoque avec autre désobstruction, SAP
44.31.32↔	Omega-loop Gastric Bypass, par laparoscopie	51.42.09↔	Incision du cholédoque avec autre désobstruction, autre
44.38↔	Gastro-entérostomie laparoscopique	51.44.00↔	Incision du canal cystique et des canaux hépatiques pour extraction de calcul, SAP
44.39↔	Autre gastro-entérostomie	51.44.09↔	Incision du canal cystique et des canaux hépatiques pour extraction de calcul, autre
50.12.00↔	Biopsie ouverte du foie, SAP	51.49.00↔	Incision du canal cystique et des canaux hépatiques pour désobstruction, SAP
50.12.09↔	Biopsie ouverte du foie, autre	51.49.09↔	Incision du canal cystique et des canaux hépatiques pour désobstruction, autre
50.12.11↔	Biopsie du foie, par excision, par chirurgie ouverte	52.12↔	Biopsie ouverte du pancréas
50.12.12↔	Biopsie du foie, par biopsie à l'aiguille, par chirurgie ouverte	54.21.00↔	Laparoscopie, SAP
50.14↔	Biopsie du foie par voie laparoscopique	54.21.10↔	Laparoscopie, laparoscopie diagnostique
50.60↔	Réparation du foie, SAP	54.21.30↔	Laparoscopie, laparoscopie avec drainage
50.69↔	Autre réparation du foie	54.21.99↔	Laparoscopie, autre
50.99.00↔	Autres opérations du foie, SAP	54.23↔	Biopsie péritonéale
50.99.10↔	Implantation et remplacement de cathéter à demeure dans l'artère hépatique et le système porte	54.92↔	Extraction de corps étranger de la cavité péritonéale
50.99.11↔	Enlèvement de cathéter à demeure de l'artère hépatique et du système porte		

**procédure H12-2**

51.23↔	Cholécystectomie laparoscopique	51.24↔	Cholécystectomie partielle par laparoscopie
--------	---------------------------------	--------	---------------------------------------------

**procédure H12-3**

44.31.00↔	Bypass gastrique, SAP	44.31.16↔	Bypass gastrique proximal après Gastric Banding, à la suite d'une intervention bariatrique, laparoscopique
44.31.09↔	Bypass gastrique, autre	44.31.21↔	Bypass gastrique distal, chirurgical ouvert
44.31.11↔	Bypass gastrique proximal, chirurgical ouvert	44.31.22↔	Bypass gastrique distal, laparoscopique
44.31.12↔	Bypass gastrique proximal, laparoscopique	44.31.31↔	Omega-loop Gastric Bypass, par chirurgie ouverte
44.31.13↔	Bypass gastrique proximal après Sleeve resection, intervention inverse, chirurgical ouvert	44.31.32↔	Omega-loop Gastric Bypass, par laparoscopie
44.31.14↔	Bypass gastrique proximal après Sleeve resection, intervention inverse, laparoscopique	44.38↔	Gastro-entérostomie laparoscopique
44.31.15↔	Bypass gastrique proximal après Gastric Banding, à la suite d'une intervention bariatrique, chirurgical ouvert	44.39↔	Autre gastro-entérostomie

**ADRG H16****Autre radiothérapie pour maladies et troubles du système hépatobiliaire et du pancréas**

Procédure dans le tableau H16-1

**DRG H16Z****Autre radiothérapie pour maladies et troubles du système hépatobiliaire et du pancréas****procédure H16-1**

92.20↔	Perfusion d'isotope radioactif liquide	92.24.01↔	Téléradiothérapie à photons, accélérateur linéaire, irradiation large
92.21.00↔	Radiothérapie superficielle: SAP	92.24.02↔	Téléradiothérapie à photons, accélérateur linéaire, irradiation hémicorporelle
92.21.01↔	Radiothérapie superficielle: jusqu'à 2 champs d'irradiation	92.24.03↔	Téléradiothérapie à photons, accélérateur linéaire, irradiation corporelle totale
92.21.02↔	Radiothérapie superficielle: plus de 2 champs d'irradiation	92.24.04↔	Téléradiothérapie à photons, accélérateur linéaire, radiothérapie peropératoire
92.22.00↔	Radiothérapie en orthovoltage: SAP	92.24.09↔	Téléradiothérapie à photons, accélérateur linéaire, autre
92.22.01↔	Radiothérapie en orthovoltage: jusqu'à 2 champs d'irradiation	92.24.11↔	Téléradiothérapie à photons, accélérateur linéaire, positionnement guidé par l'image (IGRT), jusqu'à 2 champs d'irradiation
92.22.02↔	Radiothérapie en orthovoltage: plus de 2 champs d'irradiation	92.24.12↔	Téléradiothérapie à photons, accélérateur linéaire, positionnement guidé par l'image (IGRT), plus de 2 champs d'irradiation
92.22.11↔	Radiothérapie peropératoire par rayons X, jusqu'à 300 kV	92.24.13↔	Téléradiothérapie à photons, accélérateur linéaire, positionnement guidé par l'image (IGRT), radiothérapie conformationnelle en 3D
92.22.12↔	Radiothérapie peropératoire par rayons X, 300 kV - < 1 MV		
92.22.19↔	Autre radiothérapie peropératoire par rayons X		
92.23.00↔	Radiothérapie de haut voltage: SAP		
92.23.01↔	Appareil de télécobalt, jusqu'à 2 champs d'irradiation		
92.23.02↔	Appareil de télécobalt, 3 à 4 champs d'irradiation		
92.23.03↔	Appareil de télécobalt plus de 4 champs d'irradiation ou radiothérapie conformationnelle en 3D		
92.23.08↔	Radiothérapie de haut voltage: autres isotopes		
92.23.09↔	Autre appareil de télécobalt		
92.24.00↔	Téléradiothérapie à photons, accélérateur linéaire, SAP		

92.24.14↔	Téléradiothérapie à photons, accélérateur linéaire, positionnement guidé par l'image (IGRT), radiothérapie avec modulation d'intensité	92.27.30↔	Implantation ou insertion d'élément radioactif (brachythérapie par des sources scellées de radionucléides), vaisseau non spécifié
92.24.21↔	Téléradiothérapie à photons, accélérateur linéaire, sans guidage par l'image, jusqu'à 2 champs d'irradiation	92.27.31↔	Implantation ou insertion d'élément radioactif (brachythérapie par des sources scellées de radionucléides), vaisseau coronaire
92.24.22↔	Téléradiothérapie à photons, accélérateur linéaire, sans guidage par l'image, plus de 2 champs d'irradiation	92.27.39↔	Implantation ou insertion d'élément radioactif (brachythérapie par des sources scellées de radionucléides), autre vaisseau
92.24.23↔	Téléradiothérapie à photons, accélérateur linéaire, sans guidage par l'image, radiothérapie conformationnelle en 3D	92.27.40↔	Implantation ou insertion peropératoire d'élément radioactif (brachythérapie par des sources scellées de radionucléides)
92.24.24↔	Téléradiothérapie à photons, accélérateur linéaire, sans guidage par l'image, radiothérapie avec modulation d'intensité	92.27.70↔	Moulages radioactifs, SAP
92.24.30↔	Téléradiothérapie à photons: radiothérapie hautement complexe à l'aide d'équipements spécialisés	92.27.71↔	Moulages radioactifs: construction et application de moulage radioactif superficiel
92.25.00↔	Téléradiothérapie par électron, accélérateur linéaire, SAP	92.27.72↔	Moulages radioactifs: construction et pose d'applicateur non utilisé sur la surface corporelle
92.25.01↔	Téléradiothérapie par électron, accélérateur linéaire, irradiation large	92.27.73↔	Moulages radioactifs: construction et pose d'applicateur oculaire
92.25.02↔	Téléradiothérapie par électron, accélérateur linéaire, irradiation hémicorporelle	92.27.79↔	Autres moulages radioactifs
92.25.03↔	Téléradiothérapie par électron, accélérateur linéaire, irradiation corporelle totale	92.28.00↔	Injection, instillation ou administration orale de radio-isotope, SAP
92.25.04↔	Téléradiothérapie par électron, accélérateur linéaire, radiothérapie peropératoire	92.28.01↔	Instillation d'un radionucléide libre dans l'articulation
92.25.09↔	Téléradiothérapie par électron, accélérateur linéaire, autre	92.28.02↔	Traitement à l'iode radioactif, dose thérapeutique de I-131 jusqu'à 1,2 GBq, sans administration de thyrotropine recombinante (rh-TSH)
92.25.11↔	Téléradiothérapie par électron, accélérateur linéaire, positionnement guidé par l'image	92.28.03↔	Traitement à l'iode radioactif, dose thérapeutique de I-131 jusqu'à 1,2 GBq, avec administration de thyrotropine recombinante (rh-TSH)
92.25.12↔	Téléradiothérapie par électron, accélérateur linéaire, positionnement guidé par l'image, jusqu'à 2 champs d'irradiation	92.28.04↔	Traitement à l'iode radioactif, dose thérapeutique de I-131 de plus de 1,2 GBq à moins de 5 GBq, sans administration de thyrotropine recombinante (rh-TSH)
92.25.13↔	Téléradiothérapie par électron, accélérateur linéaire, positionnement guidé par l'image, plus de 2 champs d'irradiation	92.28.05↔	Traitement à l'iode radioactif, dose thérapeutique de I-131 de plus de 1,2 GBq à moins de 5 GBq, avec administration de thyrotropine recombinante (rh-TSH)
92.25.14↔	Téléradiothérapie par électron, accélérateur linéaire, positionnement guidé par l'image, radiothérapie conformationnelle en 3D	92.28.06↔	Traitement à l'iode radioactif, dose thérapeutique de I-131 de 5 GBq et plus, sans administration de thyrotropine recombinante (rh-TSH)
92.25.15↔	Téléradiothérapie par électron, accélérateur linéaire, positionnement guidé par l'image, radiothérapie avec modulation d'intensité	92.28.07↔	Traitement à l'iode radioactif, dose thérapeutique de I-131 de 5 GBq et plus, avec administration de thyrotropine recombinante (rh-TSH)
92.25.21↔	Téléradiothérapie par électron, accélérateur linéaire, sans guidage par l'image, jusqu'à 2 champs d'irradiation	92.28.11↔	Thérapie de métastases osseuses par radionucléides libres
92.25.22↔	Téléradiothérapie par électron, accélérateur linéaire, sans guidage par l'image, plus de 2 champs d'irradiation	92.28.13↔	Radiothérapie par ciblage de récepteurs avec des analogues de la somatostatine conjugués au DOTA
92.25.23↔	Téléradiothérapie par électron, accélérateur linéaire, sans guidage par l'image, radiothérapie conformationnelle en 3D	92.28.20↔	Radioimmunothérapie par 90Y-ibritumomab-tiuxétan, parentérale
92.25.24↔	Téléradiothérapie par électron, accélérateur linéaire, sans guidage par l'image, radiothérapie avec modulation d'intensité	92.28.21↔	Administration parentérale de I-131-MIBG (méta-iodobenzylguanidine marquée à l'iode-131)
92.26.00↔	Autre téléradiothérapie par particule radioactive, SAP	92.28.22↔	Radioimmunothérapie par iode 131 [I-131] tositumomab, par voie parentérale
92.26.10↔	Protonthérapie, sans guidage par l'image, jusqu'à 2 champs d'irradiation	92.28.23↔	Radioimmunothérapie par autres anticorps, parentérale
92.26.11↔	Protonthérapie, positionnement guidé par l'image, jusqu'à 2 champs d'irradiation	92.28.31↔	Radio-chimioembolisation intravasculaire sélective par le I-131-lipiodol
92.26.20↔	Protonthérapie, sans guidage par l'image, plus de 2 champs d'irradiation	92.28.32↔	Radiothérapie intravasculaire sélective (SIRT) par embolisation avec des microsphères marquées à l'yttrium-90
92.26.21↔	Protonthérapie, positionnement guidé par l'image, plus de 2 champs d'irradiation	92.28.33↔	Brachythérapie endovasculaire au rhénium-188
92.26.99↔	Autre téléradiothérapie par particule radioactive, autre	92.28.99↔	Injection, instillation ou administration orale de radio-isotopes, autre
92.27.00↔	Implantation ou insertion d'élément radioactif (brachythérapie par des sources scellées de radionucléides), surface corporelle, site d'application autre ou non spécifié	92.29.00↔	Brachythérapie par des sources scellées de radionucléides, SAP
92.27.10↔	Implantation ou insertion d'élément radioactif (brachythérapie par des sources scellées de radionucléides), organes génitaux féminins, SAP	92.29.09↔	Autre brachythérapie par des sources scellées de radionucléides
92.27.11↔	Implantation ou insertion d'élément radioactif (brachythérapie par des sources scellées de radionucléides), intra-utérine	92.29.11↔	Brachythérapie interstitielle par implantation de sources radioactives amovibles dans un seul plan, faible débit de dose
92.27.12↔	Implantation ou insertion d'élément radioactif (brachythérapie par des sources scellées de radionucléides), intravaginale	92.29.12↔	Brachythérapie interstitielle par implantation de sources radioactives amovibles dans un seul plan, débit de dose pulsé (pulsed dose rate)
92.27.13↔	Implantation ou insertion d'élément radioactif (brachythérapie par des sources scellées de radionucléides), intra-utérine et intravaginale combinée	92.29.13↔	Brachythérapie interstitielle par implantation de sources radioactives amovibles dans un seul plan, haut débit de dose
92.27.21↔	Implantation ou insertion d'élément radioactif (brachythérapie par des sources scellées de radionucléides), surface corporelle	92.29.19↔	Brachythérapie interstitielle par implantation de sources radioactives amovibles dans un seul plan, autre
92.27.22↔	Implantation ou insertion d'élément radioactif (brachythérapie par des sources scellées de radionucléides), intracavitaire	92.29.21↔	Brachythérapie interstitielle par implantation de sources radioactives amovibles en fonction du volume dans plusieurs plans, faible débit de dose
92.27.23↔	Implantation ou insertion d'élément radioactif (brachythérapie par des sources scellées de radionucléides), intraluminaire	92.29.22↔	Brachythérapie interstitielle par implantation de sources radioactives amovibles en fonction du volume dans plusieurs plans, débit de dose pulsé (pulsed dose rate)

92.29.23↔	Brachythérapie interstitielle par implantation de sources radioactives amovibles en fonction du volume dans plusieurs plans, haut débit de dose	92.30.21↔	Radiochirurgie stéréotaxique, en un temps: cérébrale, Intensity Modulated Arc Therapy (IMAT).
92.29.24↔	Brachythérapie par implantation peropératoire de sources radioactives amovibles dans plusieurs plans, haut débit de dose	92.30.22↔	Radiochirurgie stéréotaxique, en un temps: cérébrale, guidée par l'image
92.29.29↔	Brachythérapie interstitielle par implantation de sources radioactives amovibles en fonction du volume dans plusieurs plans, autre	92.30.30↔	Radiochirurgie stéréotaxique, en un temps: extracérébrale, radiothérapie avec modulation d'intensité
92.29.31↔	Brachythérapie interstitielle par implantation de sources radioactives permanentes, jusqu'à 10 sources	92.30.31↔	Radiochirurgie stéréotaxique, en un temps: extracérébrale, Intensity Modulated Arc Therapy (IMAT).
92.29.32↔	Brachythérapie interstitielle par implantation de sources radioactives permanentes, de 11 à 15 sources	92.30.32↔	Radiochirurgie stéréotaxique, en un temps: extracérébrale, guidée par l'image
92.29.33↔	Brachythérapie interstitielle par implantation de sources radioactives permanentes, de 16 à 20 sources	92.30.99↔	Radiochirurgie stéréotaxique, en un temps, autre
92.29.34↔	Brachythérapie interstitielle par implantation de sources radioactives permanentes, de 21 à 25 sources	92.31.00↔	Radiochirurgie à photons non spécifiée, cérébrale
92.29.35↔	Brachythérapie interstitielle par implantation de sources radioactives permanentes, de 26 à 30 sources	92.31.10↔	Radiochirurgie à photons non spécifiée, extracérébrale
92.29.36↔	Brachythérapie interstitielle par implantation de sources radioactives permanentes, de 31 à 35 sources	92.32.00↔	Radiochirurgie photonique multisources, SAP
92.29.37↔	Brachythérapie interstitielle par implantation de sources radioactives permanentes, de 36 à 40 sources	92.32.01↔	Radiochirurgie photonique multisources: gamma-knife
92.29.38↔	Brachythérapie interstitielle par implantation de sources radioactives permanentes, de 41 à 45 sources	92.33.00↔	Radiochirurgie aux particules, SAP
92.29.39↔	Brachythérapie interstitielle par implantation de sources radioactives permanentes, de 46 à 50 sources	92.33.01↔	Autre radiothérapie de haut voltage: radiochirurgie stéréotaxique, en un temps, cérébrale
92.29.3a↔	Brachythérapie interstitielle par implantation de sources radioactives permanentes, de 51 à 55 sources	92.33.11↔	Autre radiothérapie de haut voltage: radiochirurgie stéréotaxique, en un temps, extracérébrale
92.29.3b↔	Brachythérapie interstitielle par implantation de sources radioactives permanentes, de 56 à 60 sources	92.39.01↔	Autre radiothérapie de haut voltage, radiochirurgie stéréotaxique, fractionnée, cérébrale, SAP
92.29.3c↔	Brachythérapie interstitielle par implantation de sources radioactives permanentes, de 61 à 65 sources	92.39.11↔	Autre radiothérapie de haut voltage, radiochirurgie stéréotaxique, fractionnée, extracérébrale, SAP
92.29.3d↔	Brachythérapie interstitielle par implantation de sources radioactives permanentes, de 66 à 70 sources	92.39.20↔	Autre radiothérapie de haut voltage, radiochirurgie stéréotaxique, fractionnée: cérébrale, radiothérapie à intensité modulée
92.29.3e↔	Brachythérapie interstitielle par implantation de sources radioactives permanentes, 71 sources et plus	92.39.21↔	Autre radiothérapie de haut voltage, radiochirurgie stéréotaxique, fractionnée: cérébrale, Intensity Modulated Arc Therapy (IMAT).
92.29.40↔	Brachythérapie par applicateurs superficiels, SAP	92.39.22↔	Autre radiothérapie de haut voltage, radiochirurgie stéréotaxique, fractionnée: cérébrale, guidée par l'image
92.29.49↔	Autre brachythérapie par applicateurs superficiels	92.39.29↔	Autre radiothérapie de haut voltage, radiochirurgie stéréotaxique, fractionnée, extracérébrale, autre
92.29.51↔	Enlèvement de sources scellées de radionucléides ou d'applicateurs inactifs sous anesthésie	92.39.30↔	Autre radiothérapie de haut voltage, radiochirurgie stéréotaxique, fractionnée: extracérébrale, radiothérapie avec modulation d'intensité
92.30.00↔	Radiochirurgie stéréotaxique en un temps, SAP	92.39.31↔	Autre radiothérapie de haut voltage, radiochirurgie stéréotaxique, fractionnée: extracérébrale, Intensity Modulated Arc Therapy (IMAT).
92.30.01↔	Radiochirurgie stéréotaxique, en un temps: cérébrale, SAP	92.39.32↔	Autre radiothérapie de haut voltage, radiochirurgie stéréotaxique, fractionnée: extracérébrale, guidée par l'image
92.30.02↔	Radiochirurgie stéréotaxique, en un temps: extracérébrale, SAP	92.39.39↔	Autre radiothérapie de haut voltage, radiochirurgie stéréotaxique, fractionnée, extracérébrale, autre
92.30.20↔	Radiochirurgie stéréotaxique, en un temps: cérébrale, radiothérapie à intensité modulée	92.41↔	Radiothérapie par électrons peropératoire

**ADRG H33****Procédures opératoires complexes en plusieurs temps pour maladies et troubles du système hépatobiliaire et du pancréas**

Procédures opératoires complexes en plusieurs temps et procédure dans au moins deux des tableaux H33-1, H33-2, H33-3, H33-4, H33-5 ou au moins deux traitements qui sont séparé au moins de un jour dans [au moins deux procédures dans le tableau H33-6] ou procédure dans le tableau H33-7 et procédure dans le tableau H33-8 et Procédures opératoires particulières en quatre temps

**DRG H33Z****Procédures opératoires complexes en plusieurs temps pour maladies et troubles du système hépatobiliaire et du pancréas****procédure H33-1**

51.32↔	Anastomose entre vésicule biliaire et intestin	51.36↔	Cholédocho-entérostomie
51.34↔	Anastomose entre vésicule biliaire et estomac	51.37↔	Anastomose entre canal hépatique et tractus gastro-intestinal
51.35↔	Autre anastomose de la vésicule biliaire	51.39↔	Autres anastomoses des voies biliaires

**procédure H33-2**

50.0↔	Hépatotomie	50.23.11↔	Excision locale de 1-2 foyers dans le foie, jusqu'à 4 cm de diamètre respectivement, par chirurgie ouverte
50.21.11↔	Fenestration d'un ou plusieurs kyste(s) hépatique(s), par chirurgie ouverte	50.23.12↔	Excision locale de 1-2 foyers dans le foie, au moins 1 foyer de plus de 4 cm de diamètre, par chirurgie ouverte
50.21.12↔	Fenestration d'un ou plusieurs kyste(s) hépatique(s), par laparoscopie		



50.23.13↔	Excision locale de 3 foyers et plus dans le foie, par chirurgie ouverte	50.2a.21↔	Bisegmentectomie, par chirurgie ouverte
50.25.11↔	Excision locale de 1-2 foyers dans le foie, jusqu'à 4 cm de diamètre respectivement, par laparoscopie	50.2a.22↔	Bisegmentectomie, par laparoscopie
50.25.12↔	Excision locale de 1-2 foyers dans le foie, au moins 1 foyer de plus de 4 cm de diamètre, par laparoscopie	50.2a.23↔	Hémihépatectomie gauche, par chirurgie ouverte
50.25.13↔	Excision locale de 3 foyers et plus dans le foie, par laparoscopie	50.2a.24↔	Hémihépatectomie gauche, par laparoscopie
50.27.11↔	Destruction locale de lésion ou de tissu du foie, par injection d'alcool, par chirurgie ouverte	50.2a.25↔	Hémihépatectomie gauche étendue, par chirurgie ouverte
50.27.12↔	Destruction locale de lésion ou de tissu du foie, par thérapie induite à haute fréquence, par chirurgie ouverte	50.2a.26↔	Hémihépatectomie gauche étendue, par laparoscopie
50.27.13↔	Destruction locale de lésion ou de tissu du foie, par cryothérapie, par chirurgie ouverte	50.2a.27↔	Hémihépatectomie droite, par chirurgie ouverte
50.27.14↔	Destruction locale de lésion ou de tissu du foie, au laser, par chirurgie ouverte	50.2a.28↔	Hémihépatectomie droite, par laparoscopie
50.27.15↔	Destruction locale de lésion ou de tissu du foie, par électroporation irréversible, par chirurgie ouverte	50.2a.2a↔	Hémihépatectomie droite étendue, par chirurgie ouverte
50.27.19↔	Destruction locale de lésion ou de tissu du foie, par chirurgie ouverte, autre	50.2a.2b↔	Hémihépatectomie droite étendue, par laparoscopie
50.27.21↔	Destruction locale de lésion ou de tissu du foie, par injection d'alcool, par laparoscopie	50.2a.2c↔	Autre résection de plusieurs segments contigus, par chirurgie ouverte
50.27.22↔	Destruction locale de lésion ou de tissu du foie, par thérapie, par laparoscopie	50.2a.2d↔	Autre résection de plusieurs segments contigus, par laparoscopie
50.27.23↔	Destruction locale de lésion ou de tissu du foie, par cryothérapie, par laparoscopie	50.2b.11↔	Transsection hépatique et ligature de branches portales par chirurgie ouverte, 1ère étape ALPPS
50.27.24↔	Destruction locale de lésion ou de tissu du foie, au laser, par laparoscopie	50.2b.12↔	Transsection hépatique et ligature de branches portales, par laparoscopie, 1ère étape ALPPS
50.27.25↔	Destruction locale de lésion ou de tissu du foie, par électroporation irréversible, par laparoscopie	50.2c.11↔	Bisegmentectomie, par chirurgie ouverte, pour don d'organe par une personne vivante
50.27.29↔	Destruction locale de lésion ou de tissu du foie, par laparoscopie, autre	50.2c.12↔	Bisegmentectomie, par laparoscopie, pour don d'organe par une personne vivante
50.2a.11↔	Résection de kyste hépatique, par chirurgie ouverte	50.2c.13↔	Hémihépatectomie gauche, par chirurgie ouverte, pour don d'organe par une personne vivante
50.2a.12↔	Résection de kyste hépatique, par laparoscopie	50.2c.14↔	Hémihépatectomie gauche, par laparoscopie, pour don d'organe par une personne vivante
		50.2c.15↔	Hémihépatectomie droite, par chirurgie ouverte, pour don d'organe par une personne vivante
		50.2c.16↔	Hémihépatectomie droite, par laparoscopie, pour don d'organe par une personne vivante
		50.62↔	Fermeture de lacération du foie et réparation, par suture
		50.63↔	Fermeture de lacération du foie et réparation, par tamponnade

### procédure H33-3

51.33↔	Anastomose entre vésicule biliaire et pancréas	52.63↔	Pancréatectomie totale conservant le duodénum
52.01.12↔	Drainage transgastrique d'un kyste pancréatique, par chirurgie ouverte	52.92↔	Canulation du canal pancréatique
52.01.13↔	Drainage transgastrique d'un kyste pancréatique, par laparoscopie	52.95.00↔	Autre réparation du pancréas, SAP
52.01.22↔	Drainage transduodénal d'un kyste pancréatique, par chirurgie ouverte	52.95.10↔	Extraction chirurgicale ouverte de calcul(s) du canal pancréatique
52.01.23↔	Drainage transduodénal d'un kyste pancréatique, par laparoscopie	52.95.11↔	Extraction laparoscopique de calcul(s) du canal pancréatique
52.09.00↔	Autre pancréatotomie, SAP	52.95.20↔	Dilatation laparoscopique du canal pancréatique
52.09.10↔	Autre pancréatotomie, incision du pancréas	52.95.30↔	Insertion chirurgicale ouverte de drain dans le canal pancréatique
52.09.11↔	Autre pancréatotomie, incision du canal pancréatique	52.95.31↔	Insertion laparoscopique de drain dans le canal pancréatique
52.09.99↔	Autre pancréatotomie, autre	52.95.40↔	Insertion ou remplacement de stent (prothèse) non auto-expansible dans le canal pancréatique, chirurgical ouvert
52.22.00↔	Autre excision ou destruction de lésion ou tissu du pancréas et du canal pancréatique, SAP	52.95.41↔	Insertion ou remplacement de stent (prothèse) non auto-expansible dans le canal pancréatique, par laparoscopie
52.22.99↔	Autre excision ou destruction de lésion ou tissu du pancréas et du canal pancréatique, autre	52.95.50↔	Insertion ou remplacement de stent (prothèse) auto-expansible dans le canal pancréatique, chirurgical ouvert
52.3↔	Marsupialisation de kyste pancréatique	52.95.51↔	Insertion ou remplacement de stent (prothèse) auto-expansible dans le canal pancréatique, par laparoscopie
52.4↔	Drainage interne de kyste pancréatique	52.95.60↔	Réparation laparoscopique du canal pancréatique
52.50↔	Pancréatectomie partielle, SAP	52.95.70↔	Réparation du pancréas
52.51.10↔	Pancréatectomie céphalique conservant le pylore	52.95.90↔	Autre réparation du pancréas, autre opération endoscopique du pancréas
52.51.20↔	Pancréatectomie céphalique conservant le duodénum	52.95.99↔	Autre réparation du pancréas, autre
52.51.31↔	Résection pancréatico-duodénale avec résection partielle de l'estomac	52.96↔	Anastomose pancréatique
52.52.11↔	Pancréatectomie caudale, par chirurgie ouverte	52.99.00↔	Autres opérations à ciel ouvert du pancréas, SAP
52.52.12↔	Pancréatectomie caudale, par laparoscopie	52.99.10↔	Autres opérations à ciel ouvert du pancréas, dilatation du canal pancréatique
52.54↔	Résection segmentaire du corps du pancréas	52.99.20↔	Autres opérations à ciel ouvert du pancréas, réparation du canal pancréatique
52.59↔	Autre pancréatectomie partielle	52.99.99↔	Autres opérations à ciel ouvert du pancréas, autre
52.60↔	Pancréatectomie totale, SAP		
52.61↔	Pancréatectomie totale avec gastrectomie partielle		
52.62↔	Pancréatectomie totale conservant le pylore		

### procédure H33-4

31.73↔	Fermeture d'autre fistule de la trachée	42.09.00↔	Autre incision de l'œsophage, SAP
42.01↔	Incision de membrane œsophagienne	42.09.11↔	Autre incision chirurgicale ouverte de l'œsophage

42.09.12↔	Autre incision laparoscopique de l'œsophage	42.81.32↔	Insertion et remplacement de plus de deux prothèses non auto-expansibles (tubes permanents) dans l'œsophage, par laparoscopie
42.09.99↔	Autre incision de l'œsophage, autre	42.81.42↔	Insertion et remplacement de plus de deux prothèses auto-expansibles (tubes permanents) dans l'œsophage, par endoscopie
42.10↔	Oesophagostomie, SAP	42.81.50↔	Insertion et remplacement de prothèse auto-expansible (tube permanent) dans l'œsophage, par chirurgie ouverte
42.11↔	Oesophagostomie cervicale	42.81.51↔	Insertion et remplacement de deux prothèses auto-expansibles (tubes permanents) dans l'œsophage, par chirurgie ouverte
42.12↔	Extériorisation du sac oesophagien	42.81.52↔	Insertion et remplacement de plus de deux prothèses auto-expansibles (tubes permanents) dans l'œsophage, par chirurgie ouverte
42.19↔	Autre fistulisation externe de l'œsophage	42.81.60↔	Insertion et remplacement de prothèse auto-expansible (tube permanent) dans l'œsophage, par laparoscopie
42.31↔	Excision locale de diverticule oesophagien	42.81.61↔	Insertion et remplacement de deux prothèses auto-expansibles (tubes permanents) dans l'œsophage, par laparoscopie
42.32↔	Excision locale d'autre lésion ou tissu oesophagien	42.81.62↔	Insertion et remplacement de plus de deux prothèses auto-expansibles (tubes permanents) dans l'œsophage, par laparoscopie
42.39↔	Autre destruction de lésion ou de tissu oesophagien	42.82↔	Suture de lacération de l'œsophage
42.40↔	Œsophagectomie, SAP	42.83↔	Fermeture d'oesophagostomie
42.41.00↔	Œsophagectomie partielle, SAP	42.85↔	Réparation de sténose oesophagienne
42.41.10↔	Œsophagectomie partielle, sans rétablissement de continuité	42.87↔	Autre greffe de l'œsophage
42.41.20↔	Œsophagectomie partielle, avec rétablissement de continuité	42.88.00↔	Enlèvement de prothèse de l'œsophage, SAP
42.41.99↔	Œsophagectomie partielle, autre	42.88.11↔	Enlèvement chirurgical ouvert de prothèse de l'œsophage
42.42.00↔	Œsophagectomie totale, SAP	42.88.12↔	Enlèvement de prothèse de l'œsophage, par laparoscopie
42.42.10↔	Œsophagectomie totale, sans rétablissement de la continuité	42.88.99↔	Enlèvement de prothèse de l'œsophage, autre
42.42.20↔	Œsophagectomie totale avec rétablissement de la continuité, par voie transmédiastinale	42.89↔	Autre réparation de l'œsophage
42.42.21↔	Œsophagectomie totale avec rétablissement de la continuité, par voie thoraco-abdominale	42.91↔	Ligature de varices oesophagiennes
42.42.29↔	Œsophagectomie totale avec rétablissement de la continuité, par autre abord	42.99.00↔	Autre opération de l'œsophage, SAP
42.42.99↔	Œsophagectomie totale, autre	42.99.10↔	Autre opération de l'œsophage, opération de dévascularisation de l'œsophage
42.51.00↔	Anastomose oesophago-oesophagienne intrathoracique, SAP	42.99.35↔	Implantation d'un système anti-reflux pour soutenir la fonction du sphincter œsophagien, chirurgicale ouverte
42.51.10↔	Anastomose oesophago-oesophagienne intrathoracique, correction d'atrésie pour rétablissement du transit pharyngo-oesophagien et réparation de fistule trachéo-oesophagienne congénitale	42.99.36↔	Implantation d'un système anti-reflux pour soutenir la fonction du sphincter œsophagien, laparoscopique
42.51.99↔	Anastomose oesophago-oesophagienne intrathoracique, autre	42.99.37↔	Implantation d'une sonde de système anti-reflux pour soutenir la fonction du sphincter œsophagien, chirurgicale ouverte
42.52↔	Anastomose oeso-gastrique intrathoracique	42.99.38↔	Implantation d'une sonde de système anti-reflux pour soutenir la fonction du sphincter œsophagien, laparoscopique
42.53↔	Anastomose oesophagienne intrathoracique avec interposition d'intestin grêle	42.99.3a↔	Enlèvement d'un système anti-reflux soutenant la fonction du sphincter œsophagien, chirurgical ouvert
42.54↔	Autre anastomose oeso-entérale intrathoracique	42.99.3b↔	Enlèvement d'un système anti-reflux soutenant la fonction du sphincter œsophagien, laparoscopique
42.55↔	Anastomose oesophagienne intrathoracique avec interposition colique	42.99.3c↔	Enlèvement d'une sonde de système anti-reflux soutenant la fonction du sphincter œsophagien, chirurgical ouvert
42.56↔	Autre anastomose oeso-colique intrathoracique	42.99.3d↔	Enlèvement d'une sonde de système anti-reflux soutenant la fonction du sphincter œsophagien, laparoscopique
42.58↔	Anastomose oesophagienne intrathoracique avec autre interposition	42.99.3e↔	Révision sans remplacement d'un système anti-reflux soutenant la fonction du sphincter œsophagien, chirurgicale ouverte
42.59↔	Autre anastomose intrathoracique de l'œsophage	42.99.3f↔	Révision sans remplacement d'un système anti-reflux soutenant la fonction du sphincter œsophagien, laparoscopique
42.61↔	Oesophago-oesophagostomie anté sternale	42.99.99↔	Autre opération de l'œsophage, autre
42.62↔	Oesophago-gastrostomie anté sternale	43.0↔	Gastrotomie
42.63↔	Anastomose oesophagienne anté sternale avec interposition d'intestin grêle	43.5↔	Gastrectomie partielle, avec anastomose oesophagienne
42.64↔	Autre oesophago-entérostomie anté sternale	43.6x.00↔	Gastrectomie partielle, avec anastomose duodénale, SAP
42.65↔	Anastomose oesophagienne anté sternale avec interposition colique	43.6x.10↔	Résection du pylore avec anastomose duodénale
42.66↔	Autre oesophago-colostomie anté sternale	43.6x.20↔	Opération de Billroth I
42.68↔	Autre anastomose oesophagienne anté sternale avec interposition	43.6x.99↔	Gastrectomie partielle, avec anastomose duodénale, autre
42.69↔	Autre anastomose oesophagienne anté sternale	43.7x.00↔	Gastrectomie partielle, avec anastomose jéjunale, SAP
42.7x.00↔	Oesophagomyotomie, SAP	43.7x.10↔	Gastrectomie partielle (résection des 2/3) avec anastomose jéjunale
42.7x.11↔	Oesophagomyotomie chirurgicale ouverte	43.7x.20↔	Gastrectomie partielle (résection des 4/5) avec anastomose jéjunale
42.7x.12↔	Oesophagomyotomie laparoscopique	43.7x.99↔	Gastrectomie partielle, avec anastomose jéjunale, autre
42.7x.21↔	Oesophagomyotomie pharyngo-cervicale chirurgicale ouverte	43.81↔	Gastrectomie partielle, avec transposition jéjunale
42.7x.22↔	Oesophagomyotomie pharyngo-cervicale par laparoscopie	43.89.00↔	Autre gastrectomie partielle, SAP
42.7x.31↔	Oesophago-gastromyotomie chirurgicale ouverte	43.89.10↔	Résection segmentaire de l'estomac
42.7x.32↔	Oesophago-gastromyotomie laparoscopique	43.89.20↔	Dérivation bilio-pancréatique de l'estomac selon Scopinaro, technique à ciel ouvert
42.7x.99↔	Oesophagomyotomie, autre		
42.81.20↔	Insertion et remplacement de prothèse non auto-expansible (tube permanent) dans l'œsophage, par chirurgie ouverte		
42.81.21↔	Insertion et remplacement de deux prothèses non auto-expansibles (tubes permanents) dans l'œsophage, par chirurgie ouverte		
42.81.22↔	Insertion et remplacement de plus de deux prothèses non auto-expansibles (tubes permanents) dans l'œsophage, par chirurgie ouverte		
42.81.30↔	Insertion et remplacement de prothèse non auto-expansible (tube permanent) dans l'œsophage, par laparoscopie		
42.81.31↔	Insertion et remplacement de deux prothèses non auto-expansibles (tubes permanents) dans l'œsophage, par laparoscopie		

43.89.21↔	Dérivation bilio-pancréatique de l'estomac selon Scopinaro, par laparoscopie	44.5x.41↔	Révision à la suite d'une dérivation bilio-pancréatique [BPD], chirurgicale ouverte
43.89.30↔	Dérivation bilio-pancréatique de l'estomac avec switch duodéal [BPD-DS], chirurgicale ouverte	44.5x.42↔	Révision à la suite d'une dérivation bilio-pancréatique [BPD], laparoscopique
43.89.31↔	Dérivation bilio-pancréatique de l'estomac avec switch duodéal [BPD-DS], laparoscopique	44.5x.43↔	Intervention inversée à la suite d'une dérivation bilio-pancréatique [BPD], chirurgicale ouverte
43.89.40↔	Tubulisation gastrique (sleeve resection), technique à ciel ouvert	44.5x.44↔	Intervention inversée à la suite d'une dérivation bilio-pancréatique [BPD], laparoscopique
43.89.41↔	Tubulisation gastrique (sleeve resection), par laparoscopie	44.5x.51↔	Intervention inversée après bypass gastrique, chirurgicale ouverte
43.89.42↔	Sleeve resection après mise en place d'un anneau gastrique, chirurgicale ouverte	44.5x.52↔	Intervention inversée après bypass gastrique, laparoscopique
43.89.43↔	Sleeve resection après mise en place d'un anneau gastrique, laparoscopique	44.5x.99↔	Révision d'anastomose gastrique, autre
43.89.44↔	Re-sleeve resection, chirurgicale ouverte	44.61↔	Suture de lacération de l'estomac
43.89.45↔	Re-sleeve resection, laparoscopique	44.63.00↔	Fermeture d'autre fistule gastrique, SAP
43.89.50↔	Switch duodéal après sleeve resection (seconde intervention), technique à ciel ouvert	44.63.11↔	Fermeture chirurgicale ouverte d'autre fistule gastrique
43.89.51↔	Switch duodéal après sleeve resection (seconde intervention), par laparoscopie	44.63.12↔	Fermeture laparoscopique d'autre fistule gastrique
43.89.90↔	Autre gastrectomie partielle atypique	44.63.99↔	Fermeture d'autre fistule gastrique, autre
43.89.99↔	Autre gastrectomie partielle, autre	44.64↔	Gastropexie
43.91↔	Gastrectomie totale avec interposition intestinale	44.65.00↔	Oesophago-gastroplastie, SAP
43.99.00↔	Autre gastrectomie totale, SAP	44.65.10↔	Oesophago-gastroplastie chirurgicale ouverte, plastie du cardia
43.99.10↔	Gastrectomie résiduelle à la suite d'une intervention bariatrique, chirurgicale ouverte	44.65.20↔	Oesophago-gastroplastie chirurgicale ouverte, (hémi-)fundoplicature
43.99.11↔	Gastrectomie résiduelle à la suite d'une intervention bariatrique, laparoscopique	44.65.99↔	Oesophago-gastroplastie, autre
43.99.99↔	Autre gastrectomie totale, autre	44.66.00↔	Autres mesures de reconstruction de la fonction du sphincter gastro-œsophagien, SAP
44.00↔	Vagotomie, SAP	44.66.11↔	Plastie hiatale lors d'une intervention bariatrique, chirurgicale ouverte
44.01↔	Vagotomie tronculaire	44.66.99↔	Autres mesures de reconstruction de la fonction du sphincter gastro-œsophagien, autre
44.02↔	Vagotomie supersélective	44.67.00↔	Interventions laparoscopiques de restauration de fonction du sphincter gastro-œsophagien, SAP
44.03↔	Autre vagotomie sélective	44.67.10↔	Interventions laparoscopiques de restauration de fonction du sphincter gastro-œsophagien, plastie laparoscopique du cardia
44.21↔	Dilatation du pylore par incision	44.67.20↔	Interventions laparoscopiques de restauration de fonction du sphincter gastro-œsophagien, (hémi-)fundoplicature laparoscopique
44.29↔	Autre pyloroplastie	44.67.99↔	Interventions laparoscopiques de restauration de fonction du sphincter gastro-œsophagien, autre
44.31.00↔	Bypass gastrique, SAP	44.68.00↔	Gastroplastie, SAP
44.31.09↔	Bypass gastrique, autre	44.68.10↔	Gastroplastie verticale, laparoscopique
44.31.11↔	Bypass gastrique proximal, chirurgical ouvert	44.68.11↔	Gastroplastie verticale, chirurgicale ouverte
44.31.12↔	Bypass gastrique proximal, laparoscopique	44.68.99↔	Gastroplastie, autre
44.31.13↔	Bypass gastrique proximal après Sleeve resection, intervention inverse, chirurgical ouvert	44.69↔	Autre réparation de l'estomac
44.31.14↔	Bypass gastrique proximal après Sleeve resection, intervention inverse, laparoscopique	44.91↔	Ligature de varices gastriques
44.31.15↔	Bypass gastrique proximal après Gastric Banding, à la suite d'une intervention bariatrique, chirurgical ouvert	44.92↔	Manipulation peropératoire de l'estomac
44.31.16↔	Bypass gastrique proximal après Gastric Banding, à la suite d'une intervention bariatrique, laparoscopique	44.93↔	Insertion de ballonnet gastrique
44.31.21↔	Bypass gastrique distal, chirurgical ouvert	44.94↔	Enlèvement de ballonnet gastrique
44.31.22↔	Bypass gastrique distal, laparoscopique	44.95.00↔	Opération restrictive de l'estomac, SAP
44.31.31↔	Omega-loop Gastric Bypass, par chirurgie ouverte	44.95.11↔	Gastric banding, chirurgical ouvert
44.31.32↔	Omega-loop Gastric Bypass, par laparoscopie	44.95.12↔	Gastric banding, laparoscopique
44.38↔	Gastro-entérostomie laparoscopique	44.95.99↔	Opération restrictive de l'estomac, autre
44.39↔	Autre gastro-entérostomie	44.96.00↔	Révision d'opération restrictive de l'estomac, SAP
44.40↔	Suture d'ulcère peptique, SAP	44.96.11↔	Remise en place de l'anneau après Gastric Banding, chirurgicale ouverte
44.41↔	Suture d'ulcère gastrique	44.96.12↔	Remise en place de l'anneau après Gastric Banding, laparoscopique
44.42↔	Suture d'ulcère duodéal	44.96.13↔	Changement de l'anneau après Gastric Banding, chirurgical ouvert
44.49.00↔	Autre contrôle d'hémorragie gastrique ou duodénale, SAP	44.96.14↔	Changement de l'anneau après Gastric Banding, laparoscopique
44.49.10↔	Sclérose chirurgicale ouverte de varices gastriques	44.96.16↔	Réparation par cathéter après Gastric Banding, avec intervention intra-abdominale, chirurgicale ouverte
44.49.11↔	Sclérose laparoscopique de varices gastriques	44.96.17↔	Réparation par cathéter après Gastric Banding, avec intervention intra-abdominale, laparoscopique
44.49.20↔	Ligature chirurgicale ouverte de varices gastriques	44.96.18↔	Changement de boîtier après Gastric Banding
44.49.21↔	Ligature laparoscopique de varices gastriques	44.96.99↔	Révision d'opération restrictive de l'estomac, autre
44.49.30↔	Opération de dévascularisation fundique	44.97.00↔	Enlèvement de dispositif(s) de restriction gastrique, SAP
44.49.99↔	Autre contrôle d'hémorragie gastrique ou duodénale, autre	44.97.11↔	Enlèvement d'anneau gastrique, chirurgical ouvert
44.5x.00↔	Révision d'anastomose gastrique, SAP	44.97.12↔	Enlèvement d'anneau gastrique, laparoscopique
44.5x.10↔	Révision d'anastomose gastrique après opération de Billroth I et II	44.97.99↔	Enlèvement de dispositif(s) de restriction gastrique, autre
44.5x.21↔	Révision d'anastomose gastrique après bypass gastrique ou avec interposition intestinale, chirurgicale ouverte	44.99.11↔	Dilatation chirurgicale ouverte de l'estomac
44.5x.22↔	Révision d'anastomose gastrique après bypass gastrique ou avec interposition intestinale, laparoscopique	44.99.12↔	Dilatation laparoscopique de l'estomac
44.5x.31↔	Révision de poche après bypass gastrique, chirurgicale ouverte		
44.5x.32↔	Révision de poche après bypass gastrique, laparoscopique		

44.99.21↔	Anse largable et clip gastrique, par chirurgie ouverte	46.39.00↔	Autre entérostomie, SAP
44.99.22↔	Anse largable et clip gastrique, par laparoscopie	46.39.10↔	Autre entérostomie, réalisation d'une anastomose selon Bishop-Koop
44.99.51↔	Insertion ou remplacement de prothèse non auto-expansible dans l'estomac, par chirurgie ouverte	46.39.99↔	Autre entérostomie, autre
44.99.52↔	Insertion ou remplacement de prothèse non auto-expansible dans l'estomac, par laparoscopie	46.99.10↔	Décompression de l'intestin
44.99.61↔	Insertion ou remplacement de prothèse auto-expansible dans l'estomac, par chirurgie ouverte	46.99.51↔	Insertion ou remplacement de prothèse non auto-expansible dans l'intestin, par chirurgie ouverte
44.99.62↔	Insertion ou remplacement de prothèse auto-expansible dans l'estomac, par laparoscopie	46.99.52↔	Insertion ou remplacement de prothèse non auto-expansible dans l'intestin, par laparoscopie
44.99.71↔	Enlèvement chirurgical ouvert de prothèse de l'estomac	46.99.61↔	Insertion ou remplacement de prothèse auto-expansible dans l'intestin, par chirurgie ouverte
44.99.72↔	Enlèvement laparoscopique de prothèse de l'estomac	46.99.62↔	Insertion ou remplacement de prothèse auto-expansible dans l'intestin, par laparoscopie
44.99.80↔	Implantation et remplacement de pacemaker gastrique (y c. sondes)	46.99.71↔	Enlèvement chirurgical ouvert de prothèse de l'intestin
44.99.81↔	Révision sans remplacement de pacemaker gastrique (y c. sondes)	46.99.72↔	Enlèvement laparoscopique de prothèse de l'intestin
44.99.82↔	Enlèvement d'un générateur de pacemaker gastrique (y c. sondes)	46.99.80↔	Section des brides de Ladd
44.99.91↔	Autres opérations du pylore	46.99.91↔	Autres opérations chirurgicale ouverte de l'intestin
44.99.99↔	Autres opérations de l'estomac, autre	46.99.92↔	Autres opérations laparoscopique de l'intestin
45.50↔	Isolement de segment d'intestin, SAP	46.99.93↔	Fermeture de brèche du méso lors d'hernie interne, chirurgicale ouverte
45.51↔	Isolement de segment d'intestin grêle	46.99.94↔	Fermeture de brèche du méso lors d'hernie interne, laparoscopique
45.52↔	Isolement de segment du gros intestin	48.1↔	Rectostomie
45.61↔	Résection segmentaire multiple d'intestin grêle	48.41↔	Résection sous-muqueuse du rectum (opération de Soave)
45.62↔	Autre résection partielle d'intestin grêle	48.49↔	Autre résection du rectum avec abaissement du côlon
45.63.00↔	Exérèse totale de l'intestin grêle, SAP	48.50↔	Résection du rectum sans conservation du sphincter, SAP
45.63.99↔	Exérèse totale de l'intestin grêle, autre	48.51↔	Résection abdomino-périnéale du rectum
45.70↔	Excision partielle du gros intestin, SAP	48.52↔	Résection abdomino-périnéale du rectum, étendue
45.71↔	Résection segmentaire multiple du gros intestin	48.53↔	Résection abdomino-sacrée, sacro-périnéale et périnéale du rectum
45.73↔	Hémi-colectomie droite	48.54↔	Résection abdomino-sacrée, sacro-périnéale et périnéale du rectum, étendue
45.74↔	Exérèse du côlon transverse	48.59↔	Résection du rectum sans conservation du sphincter, autre
45.75↔	Hémi-colectomie gauche	48.65↔	Résection du rectum selon Duhamel
45.76.00↔	Sigmoïdectomie, SAP	48.66.00↔	Résection du rectum avec conservation du sphincter, SAP
45.76.09↔	Sigmoïdectomie, autre	48.66.09↔	Résection du rectum avec conservation du sphincter, autre
45.76.11↔	Sigmoïdectomie, par chirurgie ouverte	48.66.11↔	Résection en manchette et résection tubulaire du rectum, avec anastomose, par chirurgie ouverte
45.76.21↔	Sigmoïdectomie, par laparoscopie	48.66.12↔	Résection en manchette et résection tubulaire du rectum, avec entérostomie et fermeture du bout distal, par chirurgie ouverte
45.79.00↔	Autre excision partielle du gros intestin, SAP	48.66.13↔	Résection en manchette et résection tubulaire du rectum, avec anastomose, par laparoscopie
45.79.10↔	Colectomie partielle segmentaire	48.66.14↔	Résection en manchette et résection tubulaire du rectum, avec entérostomie et fermeture du bout distal, par laparoscopie
45.79.11↔	Colectomie partielle multisegmentaire	48.66.15↔	Résection en manchette et résection tubulaire du rectum, péri-anale
45.79.12↔	Colectomie subtotal	48.66.21↔	Résection antérieure du rectum, avec anastomose, par chirurgie ouverte
45.79.20↔	Sigmoïdectomie étendue	48.66.22↔	Résection antérieure du rectum, avec entérostomie et fermeture du bout distal, par chirurgie ouverte
45.79.22↔	Colectomie subtotal étendue	48.66.23↔	Résection antérieure du rectum, avec anastomose, par laparoscopie
45.79.23↔	Hémi-colectomie droite étendue, par chirurgie ouverte	48.66.24↔	Résection antérieure du rectum, avec entérostomie et fermeture du bout distal, par laparoscopie
45.79.24↔	Hémi-colectomie droite étendue, par laparoscopie	48.66.25↔	Résection antérieure du rectum, péri-anale
45.79.25↔	Hémi-colectomie gauche étendue, par chirurgie ouverte	48.66.31↔	Résection antérieure profonde du rectum, avec anastomose, par chirurgie ouverte
45.79.26↔	Hémi-colectomie gauche étendue, par laparoscopie	48.66.32↔	Résection antérieure profonde du rectum, avec entérostomie et fermeture du bout distal, par chirurgie ouverte
45.79.29↔	Autre colectomie partielle étendue	48.66.33↔	Résection antérieure profonde du rectum, avec anastomose, par laparoscopie
45.79.99↔	Autre excision partielle du gros intestin, autre	48.66.34↔	Résection antérieure profonde du rectum, avec entérostomie et fermeture du bout distal, par laparoscopie
45.8x.00↔	Colectomie totale intra-abdominale, SAP	48.66.35↔	Résection antérieure profonde du rectum, avec anastomose, péri-anale
45.8x.20↔	Colectomie totale intra-abdominale, colectomie totale étendue	48.69↔	Autre résection du rectum
45.8x.30↔	Colectomie totale intra-abdominale, proctocolectomie totale étendue	48.74↔	Rectorectostomie
45.8x.99↔	Colectomie totale intra-abdominale, autre	49.74↔	Transposition du muscle droit interne (muscle gracile) de la cuisse pour incontinence anale
45.90↔	Anastomose intestinale, SAP		
45.91.00↔	Anastomose entre intestin grêle et intestin grêle, SAP		
45.91.11↔	Création d'une anastomose basse (au pied de l'anse Braun) sur l'intestin grêle après une intervention bariatrique, chirurgicale ouverte		
45.91.12↔	Création d'une anastomose basse (au pied de l'anse Braun) sur l'intestin grêle après une intervention bariatrique, laparoscopique		
45.91.99↔	Anastomose entre intestin grêle et intestin grêle, autre		
45.92↔	Anastomose entre intestin grêle et moignon rectal		
45.93↔	Autre anastomose entre intestin grêle et gros intestin		
45.94↔	Anastomose entre gros intestin et gros intestin		
45.95↔	Anastomose à l'an		
46.13↔	Colostomie permanente		
46.23↔	Autre iléostomie permanente		
46.33↔	Réalisation d'une duodéno-stomie		
46.34↔	Réalisation chirurgicale ouverte d'une jéjunostomie		

## procédure H33-5

01.22↔	Ablation d'électrode(s) de neurostimulateur intracrânien	01.53.11↔	Lobectomie du cerveau, tissu intracérébral de tumeur cérébrale d'origine non cérébrale
01.23.00↔	Réouverture de site de craniotomie [Recraniotomie], SAP	01.53.99↔	Lobectomie du cerveau, autre
01.23.10↔	Recraniotomie avec mise en place de drain	01.59.00↔	Autre excision ou destruction de tissus ou de lésion du cerveau, SAP
01.23.20↔	Recraniotomie avec ablation de matériel alloplastique ou de réservoir médicamenteux des os crâniens	01.59.10↔	Autre excision de tissu intracérébral de tumeur cérébrale primaire
01.23.21↔	Recraniotomie avec ablation de matériel alloplastique ou de réservoir médicamenteux de l'espace épidural	01.59.11↔	Autre excision de tissu intracérébral de tumeur cérébrale d'origine non cérébrale
01.23.29↔	Recraniotomie avec ablation d'autre matériel	01.59.12↔	Autre excision de tissus ou de lésion du cerveau, débridement de contusion cérébrale
01.23.99↔	Recraniotomie, autre	01.59.19↔	Autre excision de tissus ou de lésion du cerveau, autre
01.26↔	Insertion et remplacement de cathéter dans la cavité crânienne ou le tissu cérébral	01.59.20↔	Autre destruction de tissu intracérébral de tumeur cérébrale primaire
01.28↔	Insertion de cathéter(s) intracrâniens par trou(s) de trépan	01.59.21↔	Autre destruction de tissu intracérébral de tumeur cérébrale d'origine non cérébrale
01.29.00↔	Révision sans remplacement de cathéter(s) de la cavité crânienne ou de tissu cérébral, SAP	01.59.29↔	Autre destruction de tissus ou de lésion du cerveau, autre
01.29.10↔	Révision stéréotaxique sans remplacement de cathéter(s) intracérébral(aux) pour perfusion intraventriculaire	01.59.99↔	Autre excision ou destruction de lésion ou de tissus du cerveau, autre
01.29.99↔	Révision sans remplacement de cathéter(s) de la cavité crânienne ou de tissu cérébral, autre	01.6x.10↔	Excision et destruction de tissu tumoral de la base du crâne
01.31.00↔	Incision des méninges cérébrales, SAP	01.6x.11↔	Excision et destruction de tissu tumoral de la calotte crânienne
01.31.10↔	Incision des méninges cérébrales pour évacuation d'un hématome sous-dural (hygrome)	01.6x.20↔	Excision et destruction d'autre tissu pathologique de la base du crâne
01.31.11↔	Incision des méninges cérébrales pour évacuation d'un empyème sous-dural	01.6x.21↔	Excision et destruction d'autre tissu pathologique de la calotte crânienne
01.31.20↔	Incision des méninges cérébrales pour drainage de liquide sous-dural et sous-arachnoïdien	01.6x.22↔	Excision et destruction d'autre tissu pathologique de la base et de la calotte crâniennes (avec méninges)
01.31.99↔	Incision des méninges cérébrales, autre	02.01↔	Ouverture de suture crânienne
01.32.00↔	Lobotomie et tractotomie, SAP	02.02↔	Élévation de fragments osseux résultant de fracture du crâne
01.32.10↔	Lobotomie et tractotomie, cingulotomie	02.03↔	Confection de volet osseux crânien
01.32.11↔	Lobotomie et tractotomie, transection sous-piale	02.04.00↔	Grefte d'os crânien, SAP
01.32.12↔	Lobotomie et tractotomie, lobotomie multiples	02.04.10↔	Grefte d'os crânien, voûte du crâne
01.32.20↔	Lobotomie et tractotomie, interruption stéréotaxique de systèmes de communication nerveuse	02.04.99↔	Grefte d'os crânien, autre
01.32.99↔	Lobotomie et tractotomie, autre	02.05.00↔	Insertion de plaques osseuses crâniennes, SAP
01.39.00↔	Autre incision du cerveau, SAP	02.05.10↔	Insertion d'un implant CAD au niveau des os de la boîte crânienne sans participation des os de la face, défaut simple
01.39.10↔	Autre incision du cerveau pour évacuation d'hématome intracérébral	02.05.11↔	Insertion d'un implant CAD au niveau des os de la boîte crânienne sans participation des os de la face, défaut important ou complexe
01.39.11↔	Autre incision du cerveau pour évacuation d'abcès intracérébral	02.05.20↔	Insertion d'un implant CAD au niveau des os de la boîte crânienne avec participation orbitaire, temporale ou frontale, jusqu'à 2 régions
01.39.19↔	Autre incision du cerveau, évacuation d'autre liquide intracérébral	02.05.30↔	Insertion d'un implant CAD au niveau des os de la boîte crânienne avec participation de plusieurs régions de la face, 3 régions et plus
01.39.20↔	Autre incision du cerveau, évacuation stéréotaxique d'hématome intracrânien	02.05.41↔	Réinsertion de plaque osseuse autologue au niveau de la boîte crânienne
01.39.21↔	Autre incision du cerveau, évacuation stéréotaxique d'abcès intracrânien	02.05.99↔	Insertion de plaques osseuses crâniennes, autre
01.39.29↔	Autre incision du cerveau, évacuation stéréotaxique d'autre liquide intracrânien	02.06.00↔	Autre ostéoplastie crânienne, SAP
01.39.30↔	Autre incision du cerveau, extraction de corps étranger intracérébral	02.06.10↔	Cranioplastie fronto-orbitaire pour transposition
01.39.40↔	Mise en place de dispositif de drainage externe de liquide céphalo-rachidien (ventriculaire, cisternal, sous-dural)	02.06.20↔	Reconstruction de la boîte crânienne sans participation des os faciaux, avec un implant simple (ciment osseux, matériau alloplastique)
01.39.41↔	Mise en place de réservoir de liquide céphalo-rachidien (ventriculaire, cisternal, sous-dural)	02.06.30↔	Reconstruction de la boîte crânienne et des os faciaux avec un implant simple (ciment osseux, matériau alloplastique)
01.39.42↔	Enlèvement de réservoir de liquide céphalo-rachidien (ventriculaire, cisternal, sous-dural)	02.06.99↔	Autre ostéoplastie crânienne (cranioplastie), autre
01.39.50↔	Enlèvement d'implant intracrânien	02.07↔	Enlèvement de plaque crânienne
01.39.99↔	Autre incision du cerveau, autre	02.11↔	Suture simple de la dure-mère cérébrale
01.41↔	Opération du thalamus	02.12.00↔	Autre réparation de méninges cérébrales, SAP
01.42↔	Opération du globus pallidum	02.12.10↔	Autre réparation de méninges cérébrales sans cranioplastie
01.51.00↔	Excision de tissu ou de lésion méningée cérébrale, SAP	02.12.20↔	Autre réparation de méninges cérébrales avec cranioplastie
01.51.10↔	Excision de tissu tumoral des méninges cérébrales avec préparation de tissus adjacents infiltrés	02.12.21↔	Autre duroplastie avec cranioplastie de la convexité
01.51.99↔	Excision de tissu ou de lésion méningée cérébrale, autre	02.12.22↔	Autre duroplastie avec cranioplastie de la charnière crânio-cervicale
01.52.00↔	Hémisphérectomie, SAP	02.12.31↔	Duroplastie fronto-basale avec lambeau pédiculé
01.52.10↔	Hémisphérectomie, tissu intracérébral de tumeur cérébrale primaire	02.12.99↔	Autre réparation de méninges cérébrales, autre
01.52.11↔	Hémisphérectomie, tissu intracérébral de tumeur cérébrale d'origine non cérébrale	02.13↔	Ligature de vaisseaux méningés
01.52.99↔	Hémisphérectomie, autre	02.14↔	Excision du plexus choroïde
01.53.00↔	Lobectomie du cerveau, SAP	02.2↔	Ventriculostomie
01.53.10↔	Lobectomie du cerveau, tissu intracérébral de tumeur cérébrale primaire	02.31↔	Drainage ventriculaire vers les structures de la tête et du cou

02.32↔	Drainage ventriculaire vers le système circulatoire	07.52↔	Incision de l'épiphyse
02.33↔	Drainage ventriculaire vers la cavité thoracique	07.53↔	Excision partielle de l'épiphyse
02.34↔	Drainage ventriculaire vers la cavité et les organes abdominaux	07.54↔	Excision totale de l'épiphyse
02.35↔	Drainage ventriculaire vers le système urinaire	07.59↔	Autres opérations de l'épiphyse
02.39↔	Autres drainages ventriculaires	07.61↔	Excision partielle de l'hypophyse par voie sous-frontale
02.43↔	Ablation de drain ventriculaire	07.62↔	Excision partielle de l'hypophyse, voie transsphénoïdale
02.51.00↔	Synangiose, SAP	07.63↔	Excision partielle de l'hypophyse, approche non précisée
02.51.11↔	EDAS (encéphalo-duro-artério-synangiose)	07.64↔	Excision totale de l'hypophyse, voie sous-frontale
02.51.12↔	EDAS (encéphalo-duro-artério-synangiose), application de la dure-mère inversée sur le cortex cérébral	07.65↔	Excision totale de l'hypophyse, voie transsphénoïdale
02.51.13↔	EDAS (encéphalo-duro-artério-synangiose), application d'une artère et de la dure-mère inversée sur le cortex cérébral	07.68↔	Excision totale de l'hypophyse, autre voie précisée
02.51.14↔	EMS (encéphalo-myo-synangiose)	07.69↔	Excision totale de l'hypophyse, approche non précisée
02.51.15↔	EGPS (encéphalo-galéo-périosto-synangiose)	07.71↔	Exploration de la fosse hypophysaire
02.51.99↔	Synangiose, autre	07.72↔	Incision de l'hypophyse
02.91↔	Libération d'adhérences corticales	07.79↔	Autre opération de l'hypophyse
02.92↔	Réparation du cerveau	07.80↔	Thymectomie, SAP
02.93.00↔	Implantation ou remplacement d'électrode(s) de neurostimulateur intracrânien, SAP	07.81↔	Autre excision partielle du thymus
02.93.10↔	Implantation ou remplacement de micro-électrode(s) temporaire(s) de dérivation et de stimulation monoculaire	07.82↔	Autre excision totale du thymus
02.93.11↔	Implantation ou remplacement de micro-électrode(s) temporaire(s) de dérivation et de stimulation multiloculaire	07.83↔	Excision partielle du thymus par voie thoroscopique
02.93.20↔	Implantation ou remplacement de micro-électrode(s) permanente(s) de dérivation et de stimulation monoculaire	07.84↔	Excision totale du thymus par voie thoroscopique
02.93.21↔	Implantation ou remplacement de micro-électrode(s) permanente(s) de dérivation et de stimulation multiloculaire	07.91↔	Exploration de l'aire du thymus
02.93.99↔	Implantation ou remplacement d'électrode(s) de neurostimulateur intracrânien, autre	07.92↔	Autre incision du thymus
02.96↔	Insertion d'électrodes sphénoïdales	07.93↔	Réparation du thymus
02.99.10↔	Interventions stéréotaxiques au niveau du liquide céphalo-rachidien	07.95↔	Incision du thymus par voie thoroscopique
02.99.11↔	Implantation et explantation stéréotaxique de matériel radioactif en tant qu'intervention indépendante	07.98↔	Opération autre et non spécifiée du thymus par voie thoroscopique
02.99.12↔	Implantation stéréotaxique de tissus dans le crâne, le cerveau et les méninges cérébrales	07.99↔	Opération autre et non spécifiée du thymus
02.99.13↔	Instillation stéréotaxique de médicaments en tant qu'intervention indépendante	16.01↔	Orbitotomie avec volet osseux
02.99.14↔	Implantation, révision ou remplacement stéréotaxique de cathéter(s) intracérébral(aux) pour perfusion intraventriculaire	16.02↔	Orbitotomie avec l'insertion d'implant orbitaire
02.99.20↔	Conversion d'une dérivation (drainage) de liquide céphalo-rachidien en une dérivation multiple	16.09↔	Autre orbitotomie
02.99.29↔	Autre révision et enlèvement de dérivation de liquide céphalo-rachidien	16.51.00↔	Exentération d'orbite avec ablation de structure adjacente, SAP
02.99.30↔	Implantation ou remplacement de capteur de mesure intracrânien	16.51.10↔	Exentération d'orbite avec ablation de structure adjacente, avec conservation de la peau palpébrale
02.99.31↔	Révision sans remplacement de capteur de mesure intracrânien	16.51.11↔	Exentération d'orbite avec ablation de structure adjacente, sans conservation de la peau palpébrale
02.99.40↔	Implantation ou remplacement de neuroprothèse	16.51.99↔	Exentération d'orbite avec ablation de structure adjacente, autre
02.99.41↔	Révision sans remplacement de neuroprothèse	16.52.00↔	Exentération d'orbite avec enlèvement thérapeutique d'os de l'orbite, SAP
02.99.50↔	Implantation et enlèvement de système de cathéter à ballonnet pour brachythérapie intracérébrale	16.52.10↔	Exentération d'orbite avec enlèvement thérapeutique d'os de l'orbite, avec conservation de la peau palpébrale
02.99.70↔	Révision sans remplacement d'électrode(s) de neurostimulateur intracrânien, SAP	16.52.11↔	Exentération d'orbite avec enlèvement thérapeutique d'os de l'orbite, sans conservation de la peau palpébrale
02.99.71↔	Révision sans remplacement d'électrode(s) de neurostimulateur intracrânien, stéréotaxique, système permanent à une électrode pour stimulation permanente	16.52.99↔	Exentération d'orbite avec enlèvement thérapeutique d'os de l'orbite, autre
02.99.72↔	Révision sans remplacement d'électrode(s) de neurostimulateur intracrânien, stéréotaxique, système permanent à plusieurs électrodes pour stimulation permanente	16.59.00↔	Autre exentération d'orbite, SAP
02.99.79↔	Révision sans remplacement d'électrode(s) de neurostimulateur intracrânien, autre	16.59.10↔	Autre exentération d'orbite avec conservation de la peau palpébrale
02.99.90↔	Autre opération stéréotaxique du crâne, du cerveau et des méninges cérébrales	16.59.11↔	Autre exentération d'orbite sans conservation de la peau palpébrale
03.53.11↔	Réduction fermée de fracture vertébrale avec fixateurs externes	16.59.99↔	Autre exentération d'orbite, autre
03.53.20↔	Réduction ouverte de fracture vertébrale	16.63↔	Révision de cavité d'énucléation avec greffe
04.01.00↔	Excision de neurinome du nerf auditif, SAP	16.64↔	Autre révision de cavité d'énucléation
04.01.10↔	Excision de neurinome du nerf auditif par craniotomie	16.66↔	Autre révision après exentération de cavité orbitaire
04.01.11↔	Excision de neurinome du nerf auditif, par voie translabirynthique	18.71.00↔	Reconstruction du pavillon de l'oreille, SAP
04.01.99↔	Excision de neurinome du nerf auditif, autre	18.71.10↔	Reconstruction du pavillon de l'oreille, partielle, SAP
04.41↔	Décompression de la racine du nerf trijumeau	18.71.11↔	Reconstruction du pavillon de l'oreille, partielle, avecpanseur tissulaire
07.51↔	Exploration du champ épiphysaire	18.71.12↔	Reconstruction du pavillon de l'oreille, partielle, avec lambeau aponévrotique
		18.71.13↔	Reconstruction du pavillon de l'oreille, partielle, avec greffe de cartilage
		18.71.14↔	Reconstruction du pavillon de l'oreille, partielle, avec lambeau microvasculaire
		18.71.19↔	Reconstruction du pavillon de l'oreille, partielle, autre
		18.71.20↔	Reconstruction du pavillon de l'oreille, totale, SAP
		18.71.21↔	Reconstruction du pavillon de l'oreille, totale, avecpanseur tissulaire
		18.71.22↔	Reconstruction du pavillon de l'oreille, totale, avec lambeau aponévrotique
		18.71.23↔	Reconstruction du pavillon de l'oreille, totale, avec greffe de cartilage

18.71.24↔	Reconstruction du pavillon de l'oreille, totale, avec lambeau microvasculaire	25.3x.22↔	Glossectomie totale, par voie transmandibulaire, reconstruction avec lambeau muqueux local
18.71.29↔	Reconstruction du pavillon de l'oreille, totale, autre	25.3x.23↔	Glossectomie totale, par voie transmandibulaire, reconstruction avec lambeau myocutané
18.71.30↔	Implantation de matériel alloplastique dans la reconstruction du pavillon de l'oreille	25.3x.24↔	Glossectomie totale, par voie transmandibulaire, reconstruction avec greffon libre microvascularisé et anastomosé
18.71.99↔	Reconstruction du pavillon de l'oreille, autre	25.3x.29↔	Glossectomie totale, par voie transmandibulaire, autre reconstruction
25.2x.00↔	Glossectomie partielle, SAP	25.3x.30↔	Pelviglossectomie totale, par voie transorale, SAP
25.2x.09↔	Glossectomie partielle, autre	25.3x.31↔	Pelviglossectomie totale, par voie transorale, sans reconstruction
25.2x.10↔	Glossectomie partielle, par voie transorale, SAP	25.3x.32↔	Pelviglossectomie totale, par voie transorale, reconstruction avec lambeau muqueux local
25.2x.11↔	Glossectomie partielle, par voie transorale, sans reconstruction	25.3x.33↔	Pelviglossectomie totale, par voie transorale, reconstruction avec lambeau myocutané
25.2x.12↔	Glossectomie partielle, par voie transorale, reconstruction avec lambeau muqueux local	25.3x.34↔	Pelviglossectomie totale, par voie transorale, reconstruction avec greffon libre microvascularisé et anastomosé
25.2x.13↔	Glossectomie partielle, par voie transorale, reconstruction avec lambeau myocutané	25.3x.39↔	Pelviglossectomie totale, par voie transorale, autre reconstruction
25.2x.14↔	Glossectomie partielle, par voie transorale, reconstruction avec greffon libre microvascularisé et anastomosé	25.3x.40↔	Pelviglossectomie totale, par voie transmandibulaire, SAP
25.2x.19↔	Glossectomie partielle, par voie transorale, autre reconstruction	25.3x.41↔	Pelviglossectomie totale, par voie transmandibulaire, sans reconstruction
25.2x.20↔	Glossectomie partielle, par voie transmandibulaire, SAP	25.3x.42↔	Pelviglossectomie totale, par voie transmandibulaire, reconstruction avec lambeau muqueux local
25.2x.21↔	Glossectomie partielle, par voie transmandibulaire, sans reconstruction	25.3x.43↔	Pelviglossectomie totale, par voie mandibulaire, reconstruction avec lambeau myocutané
25.2x.22↔	Glossectomie partielle, par voie transmandibulaire, reconstruction avec lambeau muqueux local	25.3x.44↔	Pelviglossectomie totale, par voie transmandibulaire, reconstruction avec greffon libre microvascularisé et anastomosé
25.2x.23↔	Glossectomie partielle, par voie transmandibulaire, reconstruction avec lambeau myocutané	25.3x.49↔	Pelviglossectomie totale, par voie transmandibulaire, autre reconstruction
25.2x.24↔	Glossectomie partielle, par voie transmandibulaire, reconstruction avec greffon libre microvascularisé et anastomosé	25.3x.50↔	Pelviglossomandibulectomie totale, SAP
25.2x.29↔	Glossectomie partielle, par voie transmandibulaire, autre reconstruction	25.3x.51↔	Pelviglossomandibulectomie totale, sans reconstruction
25.2x.30↔	Pelviglossectomie, par voie transorale, SAP	25.3x.52↔	Pelviglossomandibulectomie totale, reconstruction avec lambeau muqueux local
25.2x.31↔	Pelviglossectomie, par voie transorale, sans reconstruction	25.3x.53↔	Pelviglossomandibulectomie totale, reconstruction avec lambeau myocutané
25.2x.32↔	Pelviglossectomie, par voie transorale, reconstruction avec lambeau muqueux local	25.3x.54↔	Pelviglossomandibulectomie totale, reconstruction avec greffon libre microvascularisé et anastomosé
25.2x.33↔	Pelviglossectomie, par voie transorale, reconstruction avec lambeau myocutané	25.3x.59↔	Pelviglossomandibulectomie totale, avec autre reconstruction
25.2x.34↔	Pelviglossectomie, par voie transorale, reconstruction avec greffon libre microvascularisé et anastomosé	25.4x.00↔	Glossectomie radicale, SAP
25.2x.39↔	Pelviglossectomie, par voie transorale, autre reconstruction	25.4x.10↔	Glossectomie radicale, par voie transorale, SAP
25.2x.40↔	Pelviglossectomie, par voie transmandibulaire, SAP	25.4x.11↔	Glossectomie radicale, par voie transorale, sans reconstruction
25.2x.41↔	Pelviglossectomie, par voie transmandibulaire, sans reconstruction	25.4x.12↔	Glossectomie radicale, par voie transorale, reconstruction avec lambeau muqueux local
25.2x.42↔	Pelviglossectomie, par voie transmandibulaire, reconstruction avec lambeau muqueux local	25.4x.13↔	Glossectomie radicale, par voie transorale, reconstruction avec lambeau myocutané
25.2x.43↔	Pelviglossectomie, par voie transmandibulaire, reconstruction avec lambeau myocutané	25.4x.14↔	Glossectomie radicale, par voie transorale, reconstruction avec greffon libre microvascularisé et anastomosé
25.2x.44↔	Pelviglossectomie, par voie transmandibulaire, reconstruction avec greffon libre microvascularisé et anastomosé	25.4x.19↔	Glossectomie radicale, par voie transorale, autre reconstruction
25.2x.49↔	Pelviglossectomie, par voie transmandibulaire, autre reconstruction	25.4x.20↔	Glossectomie radicale, par voie transmandibulaire, SAP
25.2x.50↔	Pelviglossomandibulectomie, SAP	25.4x.21↔	Glossectomie radicale, par voie transmandibulaire, sans reconstruction
25.2x.51↔	Pelviglossomandibulectomie, sans reconstruction	25.4x.22↔	Glossectomie radicale, par voie transmandibulaire, reconstruction avec lambeau muqueux local
25.2x.52↔	Pelviglossomandibulectomie, reconstruction avec lambeau muqueux local	25.4x.23↔	Glossectomie radicale, par voie transmandibulaire, reconstruction avec lambeau myocutané
25.2x.53↔	Pelviglossomandibulectomie, reconstruction avec lambeau myocutané	25.4x.24↔	Glossectomie radicale, par voie transmandibulaire, reconstruction avec greffon libre microvascularisé et anastomosé
25.2x.54↔	Pelviglossomandibulectomie, reconstruction avec greffon libre microvascularisé et anastomosé	25.4x.29↔	Glossectomie radicale, par voie transmandibulaire, autre reconstruction
25.2x.59↔	Pelviglossomandibulectomie, avec autre reconstruction	25.4x.30↔	Pelviglossectomie radicale, par voie transorale, SAP
25.3x.00↔	Glossectomie totale, SAP	25.4x.31↔	Pelviglossectomie radicale, par voie transorale, sans reconstruction
25.3x.09↔	Glossectomie totale, autre	25.4x.32↔	Pelviglossectomie radicale, par voie transorale, reconstruction avec lambeau muqueux local
25.3x.10↔	Glossectomie totale, par voie transorale, SAP	25.4x.33↔	Pelviglossectomie radicale, par voie transorale, reconstruction avec lambeau myocutané
25.3x.11↔	Glossectomie totale, par voie transorale, sans reconstruction	25.4x.34↔	Pelviglossectomie radicale, par voie transorale, reconstruction avec greffon libre microvascularisé et anastomosé
25.3x.12↔	Glossectomie totale, par voie transorale, reconstruction avec lambeau muqueux local		
25.3x.13↔	Glossectomie totale, par voie transorale, reconstruction avec lambeau myocutané		
25.3x.14↔	Glossectomie totale, par voie transorale, reconstruction avec greffon libre microvascularisé et anastomosé		
25.3x.19↔	Glossectomie totale, par voie transorale, autre reconstruction		
25.3x.20↔	Glossectomie totale, par voie transmandibulaire, SAP		
25.3x.21↔	Glossectomie totale, par voie transmandibulaire, sans reconstruction		

25.4x.39↔	Pelviglossectomie radicale, par voie transorale, autre reconstruction	32.29↔	Autre excision ou destruction locale de lésion ou de tissu de poumon
25.4x.40↔	Pelviglossectomie radicale, par voie transmandibulaire, SAP	32.30↔	Résection pulmonaire segmentaire anatomique par voie thoracoscopique
25.4x.41↔	Pelviglossectomie radicale, par voie transmandibulaire, sans reconstruction	32.39↔	Résection pulmonaire segmentaire anatomique autre et non spécifiée
25.4x.42↔	Pelviglossectomie radicale, par voie transmandibulaire, reconstruction avec lambeau muqueux local	32.41.00↔	Lobectomie pulmonaire par voie thoracoscopique, SAP
25.4x.43↔	Pelviglossectomie radicale, par voie transmandibulaire, reconstruction avec lambeau myocutané	32.41.10↔	Lobectomie pulmonaire par voie thoracoscopique, sans mention de dissection radicale des ganglions, SAP
25.4x.44↔	Pelviglossectomie radicale, par voie transmandibulaire, reconstruction avec greffon libre microvascularisé et anastomosé	32.41.11↔	Lobectomie pulmonaire par voie thoracoscopique, sans mention de dissection radicale des ganglions, sans élargissement par bronchoplastie ou angioplastie
25.4x.49↔	Pelviglossectomie radicale, par voie transmandibulaire, autre reconstruction	32.41.12↔	Lobectomie pulmonaire par voie thoracoscopique, sans mention de dissection radicale des ganglions, avec élargissement par bronchoplastie
25.4x.50↔	Pelviglossomandibulectomie radicale, SAP	32.41.13↔	Lobectomie pulmonaire par voie thoracoscopique, sans mention de dissection radicale des ganglions, avec élargissement par angioplastie
25.4x.51↔	Pelviglossomandibulectomie radicale, sans reconstruction	32.41.14↔	Lobectomie pulmonaire par voie thoracoscopique, sans mention de dissection radicale des ganglions, avec élargissement par bronchoplastie et angioplastie
25.4x.52↔	Pelviglossomandibulectomie radicale, reconstruction avec lambeau muqueux local	32.41.19↔	Lobectomie pulmonaire par voie thoracoscopique, sans mention de dissection radicale des ganglions, autre
25.4x.53↔	Pelviglossomandibulectomie radicale, reconstruction avec lambeau myocutané	32.41.20↔	Lobectomie pulmonaire par voie thoracoscopique, avec dissection radicale des ganglions
25.4x.54↔	Pelviglossomandibulectomie radicale, reconstruction avec greffon libre microvascularisé et anastomosé	32.41.99↔	Lobectomie pulmonaire par voie thoracoscopique, autre
25.4x.59↔	Pelviglossomandibulectomie radicale, avec autre reconstruction	32.42.00↔	Lobectomie pulmonaire chirurgicale ouverte, SAP
25.4x.99↔	Glossectomie radicale, autre	32.42.10↔	Lobectomie pulmonaire chirurgicale ouverte, sans dissection radicale des ganglions, SAP
29.31↔	Myotomie crico-pharyngienne	32.42.11↔	Lobectomie pulmonaire chirurgicale ouverte, sans dissection radicale des ganglions, sans élargissement par bronchoplastie ou angioplastie
29.32.00↔	Diverticulectomie pharyngienne, SAP	32.42.12↔	Lobectomie pulmonaire chirurgicale ouverte, sans dissection radicale des ganglions, avec élargissement par bronchoplastie
29.32.10↔	Diverticulostomie endoscopique, traitement de diverticule de Zenker	32.42.13↔	Lobectomie pulmonaire chirurgicale ouverte, sans dissection radicale des ganglions, avec élargissement par angioplastie
29.32.11↔	Diverticulectomie, excision de diverticule de Zenker	32.42.14↔	Lobectomie pulmonaire chirurgicale ouverte, sans dissection radicale des ganglions, avec élargissement par bronchoplastie ainsi que par angioplastie
29.32.99↔	Diverticulectomie pharyngienne, autre	32.42.19↔	Lobectomie pulmonaire chirurgicale ouverte, sans dissection radicale des ganglions, autre
29.33.00↔	Pharyngectomie (partielle), SAP	32.42.20↔	Lobectomie pulmonaire chirurgicale ouverte, avec dissection radicale des ganglions, SAP
29.33.10↔	Pharyngectomie partielle, sans reconstruction	32.42.21↔	Lobectomie pulmonaire chirurgicale ouverte, avec dissection radicale des ganglions, sans élargissement par bronchoplastie ou angioplastie
29.33.11↔	Pharyngectomie partielle, reconstruction par lambeau pédiculé régional ou distal	32.42.22↔	Lobectomie pulmonaire chirurgicale ouverte, avec dissection radicale des ganglions, avec élargissement par bronchoplastie
29.33.12↔	Pharyngectomie partielle, reconstruction avec greffon libre microvascularisé et anastomosé	32.42.23↔	Lobectomie pulmonaire chirurgicale ouverte, avec dissection radicale des ganglions, avec élargissement par angioplastie
29.33.20↔	Pharyngectomie totale, reconstruction par lambeau pédiculé régional ou distal	32.42.24↔	Lobectomie pulmonaire chirurgicale ouverte avec dissection radicale des ganglions, avec élargissement par bronchoplastie ainsi que par angioplastie
29.33.21↔	Pharyngectomie totale, reconstruction avec greffon libre microvascularisé et anastomosé, greffon intestinal libre ou anastomose oeso-gastrique	32.42.29↔	Lobectomie pulmonaire chirurgicale ouverte, avec dissection radicale des ganglions, autre
29.33.99↔	Pharyngectomie (partielle), autre	32.42.30↔	Lobectomie pulmonaire avec élargissement
29.39↔	Autre excision ou destruction de lésion ou de tissu du pharynx	32.42.40↔	Lobectomie pulmonaire, bilobectomie, SAP
29.4x.00↔	Réparation plastique du pharynx, SAP	32.42.41↔	Lobectomie pulmonaire, bilobectomie, sans élargissement par bronchoplastie ou angioplastie
29.4x.10↔	Réparation plastique du pharynx, avec lambeau muqueux local ou cutané libre	32.42.42↔	Lobectomie pulmonaire, bilobectomie, avec élargissement par bronchoplastie
29.4x.11↔	Réparation plastique du pharynx, avec lambeau pédiculé myocutané	32.42.43↔	Lobectomie pulmonaire, bilobectomie, avec élargissement par angioplastie
29.4x.12↔	Réparation plastique du pharynx, avec greffon microvascularisé et anastomosé, greffon intestinal ou anastomose oeso-gastrique	32.42.44↔	Lobectomie pulmonaire, bilobectomie, avec élargissement par bronchoplastie et angioplastie
29.4x.99↔	Réparation plastique du pharynx, autre	32.42.49↔	Lobectomie pulmonaire, bilobectomie, autre
29.99↔	Autre opération du pharynx	32.42.99↔	Lobectomie pulmonaire chirurgicale ouverte, autre
31.73↔	Fermeture d'autre fistule de la trachée	32.49↔	Autre lobectomie pulmonaire
32.09.00↔	Autre excision ou destruction de lésion ou de tissu de bronche, SAP	32.50↔	Pneumonectomie par voie thoracoscopique
32.09.10↔	Autre excision ou destruction locale de lésion ou de tissu de bronche, par thoracotomie	32.51.00↔	Pneumonectomie, chirurgicale ouverte, SAP
32.09.20↔	Autre excision ou destruction locale de lésion ou de tissu de bronche, par thoracoscopie	32.51.10↔	Pneumonectomie, chirurgicale ouverte, sans dissection radicale des ganglions, SAP
32.09.99↔	Autre excision ou destruction de lésion ou de tissu de bronche, autre		
32.1x.10↔	Autre excision de bronche, résection de bifurcation bronchique		
32.1x.20↔	Autre excision de bronche, révision d'insuffisance du moignon bronchique		
32.20↔	Excision de lésion ou de tissu du poumon par voie thoracoscopique		
32.21↔	Plicature de bulles d'emphysème		
32.22↔	Réduction chirurgicale du volume pulmonaire		
32.23↔	Excision ouverte de lésion ou de tissu du poumon		
32.25↔	Ablation thoracoscopique de lésion ou de tissu du poumon		
32.26↔	Excision autre et non spécifiée de lésion ou de tissu du poumon		



32.51.11↔	Pneumectomie, chirurgicale ouverte, sans dissection radicale des ganglions, sans élargissement par bronchoplastie ou angioplastie	34.4x.31↔	Résection de lésion de la paroi thoracique, résection complète du sternum, sans réparation
32.51.12↔	Pneumectomie, chirurgicale ouverte, sans dissection radicale des ganglions, avec élargissement par bronchoplastie	34.4x.32↔	Résection de lésion de la paroi thoracique, résection complète du sternum, avec réparation
32.51.13↔	Pneumectomie, chirurgicale ouverte, sans dissection radicale des ganglions, avec élargissement par angioplastie	34.51.00↔	Pleurectomie et décortication pulmonaire chirurgicale ouverte, SAP
32.51.14↔	Pneumectomie, chirurgicale ouverte, sans dissection radicale des ganglions, avec élargissement par bronchoplastie, avec élargissement par angioplastie	34.51.11↔	Pleurectomie radicale et décortication du poumon et de la paroi thoracique, sans résection du péricarde ou du diaphragme, chirurgicale ouverte
32.51.19↔	Pneumectomie, chirurgicale ouverte, sans dissection radicale des ganglions, autre	34.51.12↔	Pleurectomie radicale et décortication du poumon et de la paroi thoracique, avec résection du péricarde, chirurgicale ouverte
32.51.20↔	Pneumectomie, chirurgicale ouverte, avec dissection radicale des ganglions, SAP	34.51.13↔	Pleurectomie radicale et décortication du poumon et de la paroi thoracique, avec résection du diaphragme, chirurgicale ouverte
32.51.21↔	Pneumectomie, chirurgicale ouverte, avec dissection radicale des ganglions, sans élargissement par bronchoplastie ou angioplastie	34.51.14↔	Pleurectomie radicale et décortication du poumon et de la paroi thoracique, avec résection du péricarde ainsi que du diaphragme, chirurgicale ouverte
32.51.22↔	Pneumectomie, chirurgicale ouverte, avec dissection radicale des ganglions, avec élargissement par bronchoplastie	34.51.15↔	Pleurectomie partielle et décortication, chirurgicale ouverte
32.51.23↔	Pneumectomie, chirurgicale ouverte, avec dissection radicale des ganglions, avec élargissement par angioplastie	34.51.16↔	Pleurectomie subtotal et décortication, chirurgicale ouverte
32.51.24↔	Pneumectomie, chirurgicale ouverte, avec dissection radicale des ganglions, avec élargissement par bronchoplastie, avec élargissement par angioplastie	34.51.99↔	Pleurectomie et décortication pulmonaire chirurgicale ouverte, autre
32.51.29↔	Pneumectomie, chirurgicale ouverte, avec dissection radicale des ganglions, autre	34.52.00↔	Pleurectomie et décortication pulmonaire, thoracoscopique, SAP
32.51.31↔	Pneumectomie, chirurgicale ouverte, avec élargissement	34.52.11↔	Pleurectomie radicale et décortication du poumon et de la paroi thoracique, sans résection du péricarde ou du diaphragme, thoracoscopique
32.51.99↔	Pneumectomie, chirurgicale ouverte, autre	34.52.12↔	Pleurectomie radicale et décortication du poumon et de la paroi thoracique, avec résection du péricarde, thoracoscopique
32.59↔	Pneumectomie autre et non spécifiée	34.52.13↔	Pleurectomie radicale et décortication du poumon et de la paroi thoracique, avec résection du diaphragme, thoracoscopique
32.6↔	Dissection thoracique radicale	34.52.14↔	Pleurectomie radicale et décortication du poumon et de la paroi thoracique, avec résection du péricarde ainsi que du diaphragme, thoracoscopique
33.20↔	Biopsie pulmonaire par voie thoracoscopique	34.52.15↔	Pleurectomie partielle et décortication pulmonaire, thoracoscopique
33.34.10↔	Thoracoplastie partielle	34.52.16↔	Pleurectomie subtotal et décortication pulmonaire, thoracoscopique
33.34.20↔	Thoracoplastie complète	34.52.99↔	Pleurectomie et décortication pulmonaire, thoracoscopique, autre
33.34.99↔	Thoracoplastie, autre	34.59.10↔	Autre excision de la plèvre, pleurectomie sous thoracoscopie
33.39↔	Autre thérapie chirurgicale de poumon	34.59.20↔	Autre excision de la plèvre, pleurectomie chirurgicale ouverte
33.41↔	Suture de lacération de bronche	34.6x.00↔	Pleurodèse, SAP
33.42↔	Fermeture de fistule bronchique	34.6x.11↔	Pleurodèse chirurgicale ouverte, sans décortication
33.43↔	Suture de lacération pulmonaire	34.6x.12↔	Pleurodèse chirurgicale ouverte, avec décortication
33.92↔	Ligature de bronche	34.6x.13↔	Pleurodèse chirurgicale ouverte, par poudrage
34.02↔	Thoracotomie exploratrice	34.6x.19↔	Pleurodèse chirurgicale ouverte, autre
34.03↔	Réouverture de thoracotomie	34.6x.20↔	Pleurodèse sous thoracoscopie, SAP
34.3x.00↔	Excision ou destruction de lésion ou de tissu du médiastin, SAP	34.6x.21↔	Pleurodèse sous thoracoscopie, sans décortication
34.3x.10↔	Excision de lésion ou de tissu du médiastin	34.6x.22↔	Pleurodèse sous thoracoscopie, avec décortication
34.3x.20↔	Résection de lésion ou de tissu du médiastin, SAP	34.6x.23↔	Pleurodèse sous thoracoscopie, par poudrage
34.3x.21↔	Résection de lésion ou de tissu du médiastin, sans résection d'organe médiastinal	34.6x.29↔	Pleurodèse sous thoracoscopie, autre
34.3x.22↔	Résection de lésion ou de tissu du médiastin, avec résection du poumon ou de la paroi thoracique	34.6x.99↔	Pleurodèse, autre
34.3x.23↔	Résection de lésion ou de tissu du médiastin, avec résection partielle du péricarde	34.71↔	Suture de lacération de la paroi thoracique
34.3x.24↔	Résection de lésion ou de tissu du médiastin, avec endoprothèse vasculaire	34.72↔	Fermeture de thoracostomie
34.3x.25↔	Résection de lésion ou de tissu du médiastin, avec résection pulmonaire et endoprothèse vasculaire	34.73↔	Fermeture d'autres fistules thoraciques
34.3x.26↔	Résection de lésion ou de tissu du médiastin, avec résection pulmonaire et résection partielle du péricarde	34.74↔	Réparation des déformations thoraciques
34.3x.27↔	Résection de lésion ou de tissu du médiastin, avec résection partielle du péricarde et endoprothèse vasculaire	34.79.00↔	Autre réparation de la paroi thoracique, SAP
34.3x.28↔	Résection de lésion ou de tissu du médiastin, avec résection partielle du poumon et du péricarde et endoprothèse vasculaire	34.79.10↔	Autre réparation de la paroi thoracique, fermeture secondaire de thoracotomie, SAP
34.3x.29↔	Résection de lésion ou de tissu du médiastin, autre	34.79.11↔	Autre réparation de la paroi thoracique, fermeture secondaire de thoracotomie, par fil
34.3x.30↔	Destruction de lésion ou de tissu du médiastin	34.79.12↔	Autre réparation de la paroi thoracique, fermeture secondaire de thoracotomie, par plaque
34.3x.99↔	Excision ou destruction de lésion ou de tissu du médiastin, autre	34.79.19↔	Autre réparation de la paroi thoracique, fermeture secondaire de thoracotomie, autre
34.4x.00↔	Excision ou destruction de lésion de la paroi thoracique, SAP	34.79.20↔	Autre réparation chirurgicale ouverte de la paroi thoracique, stabilisation, SAP
34.4x.10↔	Excision de lésion de la paroi thoracique	34.79.21↔	Autre réparation chirurgicale ouverte de la paroi thoracique, stabilisation, par fil
34.4x.20↔	Résection partielle de lésion de la paroi thoracique, SAP	34.79.22↔	Autre réparation chirurgicale ouverte de la paroi thoracique, stabilisation, par plaque
34.4x.21↔	Résection partielle de lésion de la paroi thoracique, sans réparation	34.79.29↔	Autre réparation chirurgicale ouverte de la paroi thoracique, stabilisation, autre
34.4x.22↔	Résection partielle de lésion de la paroi thoracique, avec réparation		
34.4x.30↔	Résection de lésion de la paroi thoracique, résection complète du sternum, SAP		

34.79.30↔	Autre réparation de la paroi thoracique, réduction ouverte de fracture sternale, SAP	35.22.11↔	Implantation minimale invasive de valve aortique, par voie transapicale
34.79.31↔	Autre réparation de la paroi thoracique, réduction ouverte de fracture sternale, par fil	35.22.12↔	Implantation mini-invasive de valve aortique, par voie transapicale, avec utilisation d'un système d'abord et d'obturation apical percutané
34.79.32↔	Autre réparation de la paroi thoracique, réduction ouverte de fracture sternale, par plaque	35.22.13↔	Implantation mini-invasive de valve aortique, par voie transaortique
34.79.39↔	Autre réparation de la paroi thoracique, réduction ouverte de fracture sternale, autre	35.22.19↔	Implantation minimale invasive de valve aortique, autre
34.79.40↔	Autre réparation de la paroi thoracique, plastie et greffe osseuses	35.22.20↔	Remplacement de valve aortique par autogreffe [opération de Ross]
34.79.99↔	Autre réparation de la paroi thoracique, autre	35.22.21↔	Remplacement à ciel ouvert de prothèse valvulaire aortique mécanique
34.81↔	Excision de lésion ou de tissu du diaphragme	35.22.30↔	Implantation de prothèse vasculaire avec valve, valve aortique mécanique
34.82↔	Suture d'une déchirure du diaphragme	35.22.99↔	Autre remplacement de valve aortique, autre
34.83↔	Fermeture de fistule trans-diaphragmatique	35.23↔	Remplacement de valve mitrale, avec greffe de tissu
34.84↔	Autre réparation du diaphragme	35.24↔	Autre remplacement de valve mitrale
35.10↔	Valvuloplastie à coeur ouvert sans remplacement, valve non précisée	35.25.00↔	Remplacement de valve pulmonaire avec greffe de tissu, SAP
35.11.00↔	Valvuloplastie à coeur ouvert sans remplacement de la valve aortique, SAP	35.25.10↔	Remplacement de valve pulmonaire avec greffe, bioprothèse
35.11.10↔	Valvulotomie à coeur ouvert de la valve aortique	35.25.20↔	Implantation de prothèse vasculaire avec valve, valve pulmonaire biologique
35.11.11↔	Technique préservant les valves, avec reconstruction de la racine aortique (intervention de Tirone David)	35.25.99↔	Remplacement de valve pulmonaire avec greffe de tissu, autre
35.11.20↔	Reconstruction à coeur ouvert de la valve aortique sans remplacement, lors d'anomalie valvulaire cardiaque congénitale	35.26.00↔	Autre remplacement de valve pulmonaire, SAP
35.11.99↔	Valvuloplastie à coeur ouvert sans remplacement de la valve aortique, autre	35.26.10↔	Implantation minimale invasive de valve pulmonaire, SAP
35.12.00↔	Valvuloplastie à coeur ouvert sans remplacement de la valve mitrale, SAP	35.26.19↔	Implantation minimale invasive de valve pulmonaire, autre
35.12.10↔	Valvulotomie à coeur ouvert de la valve mitrale	35.26.20↔	Implantation de prothèse vasculaire avec valve, valve pulmonaire mécanique
35.12.11↔	Reconstruction à coeur ouvert du voile mitral	35.26.99↔	Autre remplacement de valve pulmonaire, autre
35.12.20↔	Reconstruction à coeur ouvert sans remplacement de la valve mitrale, lors d'anomalie valvulaire cardiaque congénitale	35.27↔	Remplacement de valve tricuspide, avec greffe de tissu
35.12.99↔	Valvuloplastie à coeur ouvert sans remplacement de la valve mitrale, autre	35.28↔	Autre remplacement de valve tricuspide
35.13.00↔	Valvuloplastie à coeur ouvert sans remplacement de la valve pulmonaire, SAP	35.29.00↔	Remplacement de valve cardiaque, autre valve, SAP
35.13.10↔	Valvulotomie à coeur ouvert de la valve pulmonaire	35.29.10↔	Remplacement de valve auriculo-ventriculaire lors d'anomalie valvulaire cardiaque congénitale
35.13.20↔	Reconstruction à coeur ouvert sans remplacement de la valve pulmonaire, lors d'anomalie valvulaire cardiaque congénitale	35.29.20↔	Remplacement de valve tronculaire lors d'anomalie valvulaire cardiaque congénitale
35.13.99↔	Valvuloplastie à coeur ouvert sans remplacement de la valve pulmonaire, autre	35.29.99↔	Remplacement de valve cardiaque, autre valve, autre
35.14.00↔	Valvuloplastie à coeur ouvert sans remplacement de la valve tricuspide, SAP	35.31↔	Opérations de muscle papillaire
35.14.10↔	Valvulotomie à coeur ouvert de la valve tricuspide	35.32↔	Opérations de cordages tendineux
35.14.11↔	Reconstruction à coeur ouvert des feuillets de la valve tricuspide [voile tricuspide]	35.33.00↔	Annuloplastie, SAP
35.14.20↔	Reconstruction à coeur ouvert sans remplacement de la valve tricuspide, lors d'anomalie valvulaire cardiaque congénitale	35.33.10↔	Annuloplastie de la valve mitrale, SAP
35.14.99↔	Valvuloplastie à coeur ouvert sans remplacement de la valve tricuspide, autre	35.33.11↔	Annuloplastie de la valve mitrale, à ciel ouvert
35.19.00↔	Valvuloplastie à coeur ouvert sans remplacement, autre valve cardiaque, SAP	35.33.19↔	Annuloplastie de la valve mitrale, autre
35.19.10↔	Reconstruction à coeur ouvert de valve auriculo-ventriculaire sans remplacement, lors d'anomalie valvulaire cardiaque congénitale	35.33.20↔	Annuloplastie de la valve pulmonaire, SAP
35.19.11↔	Reconstruction à coeur ouvert d'une valve tronculaire sans remplacement, lors d'anomalie valvulaire cardiaque congénitale	35.33.21↔	Annuloplastie de la valve pulmonaire, à ciel ouvert
35.19.99↔	Valvuloplastie à coeur ouvert sans remplacement, autre valve cardiaque, autre	35.33.29↔	Annuloplastie de la valve pulmonaire, autre
35.20↔	Remplacement de valve cardiaque, valve non précisée	35.33.30↔	Annuloplastie de la valve tricuspide, SAP
35.21.00↔	Remplacement de valve aortique avec greffe de tissu, SAP	35.33.31↔	Annuloplastie de la valve tricuspide, à ciel ouvert
35.21.10↔	Remplacement de valve aortique avec greffe, bioprothèse	35.33.39↔	Annuloplastie de la valve tricuspide, autre
35.21.11↔	Remplacement de valve aortique avec greffe, bioprothèse auto-expansible, sans suture, par chirurgie ouverte	35.33.40↔	Annuloplastie de la valve aortique, SAP
35.21.12↔	Remplacement de valve aortique avec greffe, bioprothèse sans monture (stentless), par chirurgie ouverte	35.33.41↔	Annuloplastie de la valve aortique, chirurgicale ouverte
35.21.20↔	Implantation de prothèse vasculaire avec valve, valve aortique biologique	35.33.49↔	Annuloplastie de la valve aortique, autre
35.21.99↔	Remplacement de valve aortique avec greffe de tissu, autre	35.33.99↔	Annuloplastie, autre
35.22.00↔	Autre remplacement de valve aortique, SAP	35.34↔	Infundibulectomie
35.22.10↔	Implantation minimale invasive de valve aortique, SAP	35.35.00↔	Opération de trabécules cardiaques, SAP
		35.35.10↔	Résection fibreuse ou musculaire sous-valvulaire de la valve aortique
		35.35.99↔	Opération de trabécules cardiaques, autre
		35.39.00↔	Opérations d'autres structures adjacentes aux valves cardiaques, SAP
		35.39.10↔	Résection supra-valvulaire de valve cardiaque, SAP
		35.39.11↔	Résection supra-valvulaire de valve cardiaque, valve aortique
		35.39.12↔	Résection supra-valvulaire de valve cardiaque, valve pulmonaire
		35.39.19↔	Résection supra-valvulaire d'autre valve cardiaque
		35.39.99↔	Opérations d'autres structures adjacentes aux valves cardiaques, autre
		35.41.00↔	Élargissement de communication interauriculaire existante, SAP
		35.41.10↔	Élargissement de communication interauriculaire existante, technique à ciel ouvert
		35.41.20↔	Élargissement de communication interauriculaire existante, technique fermée

35.41.99↔	Élargissement de communication interauriculaire existante, autre	35.99.11↔	Autres opérations lors d'anomalie valvulaire cardiaque congénitale, valve aortique
35.42.00↔	Création de communication septale intracardiaque, SAP	35.99.12↔	Autres opérations lors d'anomalie valvulaire cardiaque congénitale, valve mitrale
35.42.10↔	Création de communication septale intracardiaque, technique à ciel ouvert	35.99.13↔	Autres opérations lors d'anomalie valvulaire cardiaque congénitale, valve pulmonaire
35.42.20↔	Création de communication septale intracardiaque, technique fermée	35.99.14↔	Autres opérations lors d'anomalie valvulaire cardiaque congénitale, valve tricuspide
35.42.99↔	Création de communication septale intracardiaque, autre	35.99.15↔	Autres opérations lors d'anomalie valvulaire cardiaque congénitale, valve auriculo-ventriculaire ou tronculaire
35.43.00↔	Élargissement de communication interventriculaire existante, SAP	35.99.19↔	Autres opérations lors d'anomalie valvulaire cardiaque congénitale, autre valve
35.43.10↔	Élargissement de communication interventriculaire existante, technique à ciel ouvert	35.99.20↔	Autres opérations des valves du coeur, technique minimale invasive
35.43.20↔	Élargissement de communication interventriculaire existante, technique fermée	35.99.99↔	Autres opérations des valves du coeur, autre
35.43.99↔	Élargissement de communication interventriculaire existante, autre	36.03↔	Angioplastie d'artère coronaire à thorax ouvert
35.50↔	Réparation de communication septale intracardiaque non précisée, avec prothèse	36.09↔	Autre ablation de sténose ou obstruction d'artère coronaire
35.51↔	Réparation de communication interauriculaire avec prothèse, technique ouverte	36.10↔	Pontage aorto-coronaire pour revascularisation cardiaque, SAP
35.53↔	Réparation de communication interventriculaire avec prothèse, par voie ouverte	36.11.00↔	Pontage (aorto-)coronaire simple, par technique et par matériel, SAP
35.54↔	Réparation de défaut des coussinets endocardiques (canal AV), avec prothèse	36.11.21↔	Pontage (aorto-)coronaire simple, chirurgical ouvert (thoracotomie, mini-thoracotomie, sternotomie), avec artère autogène, artère radiale
35.60↔	Réparation de communication septale intracardiaque non précisée, avec greffe de tissu	36.11.22↔	Pontage (aorto-)coronaire simple, chirurgical ouvert (thoracotomie, mini-thoracotomie, sternotomie), avec artère autogène, artère mammaire interne (artère thoracique interne)
35.61↔	Réparation de communication interauriculaire, avec greffe de tissu	36.11.23↔	Pontage (aorto-)coronaire simple, chirurgical ouvert (thoracotomie, mini-thoracotomie, sternotomie), avec artère autogène, greffon libre d'artère mammaire interne [AMI] (artère thoracique interne)
35.62↔	Réparation de communication interventriculaire avec greffe de tissu	36.11.24↔	Pontage (aorto-)coronaire simple, chirurgical ouvert (thoracotomie, mini-thoracotomie, sternotomie), avec artère autogène, artère abdominale
35.63↔	Réparation de défauts des coussinets endocardiques (canal AV), avec greffe de tissu	36.11.25↔	Pontage (aorto-)coronaire simple, chirurgical ouvert (thoracotomie, mini-thoracotomie, sternotomie), avec artère autogène, autre artère
35.70↔	Autre réparation non précisée de communication septale intracardiaque, non précisée	36.11.26↔	Pontage (aorto-)coronaire simple, chirurgical ouvert (thoracotomie, mini-thoracotomie, sternotomie), avec veine autogène, sans treillis externe de stabilisation
35.71↔	Autre réparation non précisée de communication interauriculaire	36.11.27↔	Pontage (aorto-)coronaire simple, chirurgical ouvert (thoracotomie, mini-thoracotomie, sternotomie), avec veine autogène, avec treillis externe de stabilisation
35.72.00↔	Réparation de communication interventriculaire, SAP	36.11.28↔	Pontage (aorto-)coronaire simple, chirurgical ouvert (thoracotomie, mini-thoracotomie, sternotomie), avec xéno greffe
35.72.10↔	Fermeture de communication interventriculaire acquise	36.11.2a↔	Pontage (aorto-)coronaire simple, chirurgical ouvert (thoracotomie, mini-thoracotomie, sternotomie), avec prothèse vasculaire
35.72.99↔	Réparation de communication interventriculaire, autre	36.11.31↔	Pontage (aorto-)coronaire simple, mini-invasif, avec artère autogène, artère radiale
35.73↔	Autre réparation non précisée de défaut des coussinets indocardiques (canal AV)	36.11.32↔	Pontage (aorto-)coronaire simple, mini-invasif, avec artère autogène, artère mammaire interne (artère thoracique interne)
35.81↔	Correction totale de la tétralogie de Fallot	36.11.33↔	Pontage (aorto-)coronaire simple, mini-invasif, avec artère autogène, greffon libre d'artère mammaire interne [IMA] (artère thoracique interne)
35.82↔	Correction de retour (connexion) veineux pulmonaire anormal total	36.11.34↔	Pontage (aorto-)coronaire simple, mini-invasif, avec artère autogène, artère abdominale
35.83↔	Correction totale de tronc artériel commun (truncus arteriosus)	36.11.35↔	Pontage (aorto-)coronaire simple, mini-invasif, avec artère autogène, autre artère
35.84↔	Correction totale de transposition de gros vaisseaux, NCA	36.11.36↔	Pontage (aorto-)coronaire simple, mini-invasif, avec veine autogène, sans treillis externe de stabilisation
35.85↔	Intervention de Norwood de type I	36.11.37↔	Pontage (aorto-)coronaire simple, mini-invasif, avec veine autogène, avec treillis externe de stabilisation
35.91↔	Transposition (détournement) interauriculaire du retour veineux	36.11.38↔	Pontage (aorto-)coronaire simple, mini-invasif, avec xéno greffe
35.92↔	Création de conduit entre ventricule droit et artère pulmonaire	36.11.3a↔	Pontage (aorto-)coronaire simple, mini-invasif, avec prothèse vasculaire
35.93↔	Création de conduit entre ventricule gauche et aorte	36.11.99↔	Pontage (aorto-)coronaire simple, par technique et par matériel, autre
35.94↔	Création de conduit entre oreillette et artère pulmonaire	36.12.00↔	Double pontage (aorto-)coronaire, par technique et par matériel, SAP
35.95.00↔	Révision d'opération corrective du coeur, SAP	36.12.21↔	Double pontage (aorto-)coronaire, chirurgical ouvert (thoracotomie, mini-thoracotomie, sternotomie), avec artère autogène, artère radiale
35.95.10↔	Refixation de prothèse de remplacement de valve cardiaque, SAP		
35.95.11↔	Refixation de prothèse de remplacement de valve aortique		
35.95.12↔	Refixation de prothèse de remplacement de valve mitrale		
35.95.13↔	Refixation de prothèse de remplacement de valve pulmonaire		
35.95.14↔	Refixation de prothèse de remplacement de valve tricuspide		
35.95.19↔	Refixation de prothèse de remplacement de valve cardiaque, autre		
35.95.99↔	Révision d'opération corrective du coeur, autre		
35.98.00↔	Autres opérations des septa du coeur, SAP		
35.98.10↔	Fermeture transluminale percutanée de communication interauriculaire, SAP		
35.98.19↔	Fermeture transluminale percutanée de communication interauriculaire, autre		
35.98.30↔	Fermeture transluminale percutanée de communication interventriculaire		
35.98.99↔	Autres opérations des septa du coeur, autre		
35.99.00↔	Autres opérations des valves du coeur, SAP		
35.99.10↔	Autres opérations lors d'anomalie valvulaire cardiaque congénitale, SAP		

36.12.22↔	Double pontage (aorto-)coronaire, chirurgical ouvert (thoracotomie, mini-thoracotomie, sternotomie), avec artère autogène, artère mammaire interne (artère thoracique interne)	36.13.31↔	Triple pontage (aorto-)coronaire, mini-invasif, avec artère autogène, artère radiale
36.12.23↔	Double pontage (aorto-)coronaire, chirurgical ouvert (thoracotomie, mini-thoracotomie, sternotomie), avec artère autogène, greffon libre d'artère mammaire interne [AMI] (artère thoracique interne)	36.13.32↔	Triple pontage (aorto-)coronaire, mini-invasif, avec artère autogène, artère mammaire interne (artère thoracique interne)
36.12.24↔	Double pontage (aorto-)coronaire, chirurgical ouvert (thoracotomie, mini-thoracotomie, sternotomie), avec artère autogène, artère abdominale	36.13.33↔	Triple pontage (aorto-)coronaire, mini-invasif, avec artère autogène, greffon libre d'artère mammaire interne [IMA] (artère thoracique interne)
36.12.25↔	Double pontage (aorto-)coronaire, chirurgical ouvert (thoracotomie, mini-thoracotomie, sternotomie), avec artère autogène, autre artère	36.13.34↔	Triple pontage (aorto-)coronaire, mini-invasif, avec artère autogène, artère abdominale
36.12.26↔	Double pontage (aorto-)coronaire, chirurgical ouvert (thoracotomie, mini-thoracotomie, sternotomie), avec veine autogène, sans treillis externe de stabilisation	36.13.35↔	Triple pontage (aorto-)coronaire, mini-invasif, avec artère autogène, autre artère
36.12.27↔	Double pontage (aorto-)coronaire, chirurgical ouvert (thoracotomie, mini-thoracotomie, sternotomie), avec veine autogène, avec treillis externe de stabilisation	36.13.36↔	Triple pontage (aorto-)coronaire, mini-invasif, avec veine autogène, sans treillis externe de stabilisation
36.12.28↔	Double pontage (aorto-)coronaire, chirurgical ouvert (thoracotomie, mini-thoracotomie, sternotomie), avec xéno greffe	36.13.37↔	Triple pontage (aorto-)coronaire, mini-invasif, avec veine autogène, avec treillis externe de stabilisation
36.12.2a↔	Double pontage (aorto-)coronaire, chirurgical ouvert (thoracotomie, mini-thoracotomie, sternotomie), avec prothèse vasculaire	36.13.38↔	Triple pontage (aorto-)coronaire, mini-invasif, avec xéno greffe
36.12.31↔	Double pontage (aorto-)coronaire, mini-invasif, avec artère autogène, artère radiale	36.13.3a↔	Triple pontage (aorto-)coronaire, mini-invasif, avec prothèse vasculaire
36.12.32↔	Double pontage (aorto-)coronaire, mini-invasif, avec artère autogène, artère mammaire interne (artère thoracique interne)	36.13.99↔	Triple pontage (aorto-)coronaire, par technique et par matériel, autre
36.12.33↔	Double pontage (aorto-)coronaire, mini-invasif, avec artère autogène, greffon libre d'artère mammaire interne [IMA] (artère thoracique interne)	36.18.00↔	Quadruple pontage (aorto-)coronaire, par technique et par matériel, SAP
36.12.34↔	Double pontage (aorto-)coronaire, mini-invasif, avec artère autogène, artère abdominale	36.18.11↔	Quadruple pontage (aorto-)coronaire, chirurgical ouvert (thoracotomie, mini-thoracotomie, sternotomie), avec artère autogène, artère radiale
36.12.35↔	Double pontage (aorto-)coronaire, mini-invasif, avec artère autogène, autre artère	36.18.12↔	Quadruple pontage (aorto-)coronaire, chirurgical ouvert (thoracotomie, mini-thoracotomie, sternotomie), avec artère autogène, artère mammaire interne (artère thoracique interne)
36.12.36↔	Double pontage (aorto-)coronaire, mini-invasif, avec veine autogène, sans treillis externe de stabilisation	36.18.13↔	Quadruple pontage (aorto-)coronaire, chirurgical ouvert (thoracotomie, mini-thoracotomie, sternotomie), avec artère autogène, greffon libre d'artère mammaire interne [AMI] (artère thoracique interne)
36.12.37↔	Double pontage (aorto-)coronaire, mini-invasif, avec veine autogène, avec treillis externe de stabilisation	36.18.14↔	Quadruple pontage (aorto-)coronaire, chirurgical ouvert (thoracotomie, mini-thoracotomie, sternotomie), avec artère autogène, artère abdominale
36.12.38↔	Double pontage (aorto-)coronaire, mini-invasif, avec xéno greffe	36.18.15↔	Quadruple pontage (aorto-)coronaire, chirurgical ouvert (thoracotomie, mini-thoracotomie, sternotomie), avec artère autogène, autre artère
36.12.3a↔	Double pontage (aorto-)coronaire, mini-invasif, avec prothèse vasculaire	36.18.16↔	Quadruple pontage (aorto-)coronaire, chirurgical ouvert (thoracotomie, mini-thoracotomie, sternotomie), avec veine autogène, sans treillis externe de stabilisation
36.12.99↔	Double pontage (aorto-)coronaire, par technique et par matériel, autre	36.18.17↔	Quadruple pontage (aorto-)coronaire, chirurgical ouvert (thoracotomie, mini-thoracotomie, sternotomie), avec veine autogène, avec treillis externe de stabilisation
36.13.00↔	Triple pontage (aorto-)coronaire, par technique et par matériel, SAP	36.18.18↔	Quadruple pontage (aorto-)coronaire, chirurgical ouvert (thoracotomie, mini-thoracotomie, sternotomie), avec xéno greffe
36.13.21↔	Triple pontage (aorto-)coronaire, chirurgical ouvert (thoracotomie, mini-thoracotomie, sternotomie), avec artère autogène, artère radiale	36.18.1a↔	Quadruple pontage (aorto-)coronaire, chirurgical ouvert (thoracotomie, mini-thoracotomie, sternotomie), avec prothèse vasculaire
36.13.22↔	Triple pontage (aorto-)coronaire, chirurgical ouvert (thoracotomie, mini-thoracotomie, sternotomie), avec artère autogène, artère mammaire interne (artère thoracique interne)	36.18.21↔	Quadruple pontage (aorto-)coronaire, mini-invasif, avec artère autogène, artère radiale
36.13.23↔	Triple pontage (aorto-)coronaire, chirurgical ouvert (thoracotomie, mini-thoracotomie, sternotomie), avec artère autogène, greffon libre d'artère mammaire interne [AMI] (artère thoracique interne)	36.18.22↔	Quadruple pontage (aorto-)coronaire, mini-invasif, avec artère autogène, artère mammaire interne (artère thoracique interne)
36.13.24↔	Triple pontage (aorto-)coronaire, chirurgical ouvert (thoracotomie, mini-thoracotomie, sternotomie), avec artère autogène, artère abdominale	36.18.23↔	Quadruple pontage (aorto-)coronaire, mini-invasif, avec artère autogène, greffon libre d'artère mammaire interne [IMA] (artère thoracique interne)
36.13.25↔	Triple pontage (aorto-)coronaire, chirurgical ouvert (thoracotomie, mini-thoracotomie, sternotomie), avec artère autogène, autre artère	36.18.24↔	Quadruple pontage (aorto-)coronaire, mini-invasif, avec artère autogène, artère abdominale
36.13.26↔	Triple pontage (aorto-)coronaire, chirurgical ouvert (thoracotomie, mini-thoracotomie, sternotomie), avec veine autogène, sans treillis externe de stabilisation	36.18.25↔	Quadruple pontage (aorto-)coronaire, mini-invasif, avec artère autogène, autre artère
36.13.27↔	Triple pontage (aorto-)coronaire, chirurgical ouvert (thoracotomie, mini-thoracotomie, sternotomie), avec veine autogène, avec treillis externe de stabilisation	36.18.26↔	Quadruple pontage (aorto-)coronaire, mini-invasif, avec veine autogène, sans treillis externe de stabilisation
36.13.28↔	Triple pontage (aorto-)coronaire, chirurgical ouvert (thoracotomie, mini-thoracotomie, sternotomie), avec xéno greffe	36.18.27↔	Quadruple pontage (aorto-)coronaire, mini-invasif, avec veine autogène, avec treillis externe de stabilisation
36.13.2a↔	Triple pontage (aorto-)coronaire, chirurgical ouvert (thoracotomie, mini-thoracotomie, sternotomie), avec prothèse vasculaire	36.18.28↔	Quadruple pontage (aorto-)coronaire, mini-invasif, avec xéno greffe
		36.18.2a↔	Quadruple pontage (aorto-)coronaire, mini-invasif, avec prothèse vasculaire
		36.18.99↔	Quadruple pontage (aorto-)coronaire, par technique et par matériel, autre
		36.19↔	Autre anastomose de pontage pour revascularisation du coeur
		36.1a.00↔	Quintuple pontage (aorto-)coronaire, par technique et par matériel, SAP

36.1a.11↔	Quintuple pontage (aorto-)coronaire, chirurgical ouvert (thoracotomie, mini-thoracotomie, sternotomie), avec artère autogène, artère radiale	36.1b.1a↔	Pontage (aorto-)coronaire sextuple ou plus, chirurgical ouvert (thoracotomie, mini-thoracotomie, sternotomie), avec prothèse vasculaire
36.1a.12↔	Quintuple pontage (aorto-)coronaire, chirurgical ouvert (thoracotomie, mini-thoracotomie, sternotomie), avec artère autogène, artère mammaire interne (artère thoracique interne)	36.1b.21↔	Pontage (aorto-)coronaire sextuple ou plus, mini-invasif, avec artère autogène, artère radiale
36.1a.13↔	Quintuple pontage (aorto-)coronaire, chirurgical ouvert (thoracotomie, mini-thoracotomie, sternotomie), avec artère autogène, greffon libre d'artère mammaire interne [AMI] (artère thoracique interne)	36.1b.22↔	Pontage (aorto-)coronaire sextuple ou plus, mini-invasif, avec artère autogène, artère mammaire interne (artère thoracique interne)
36.1a.14↔	Quintuple pontage (aorto-)coronaire, chirurgical ouvert (thoracotomie, mini-thoracotomie, sternotomie), avec artère autogène, artère abdominale	36.1b.23↔	Pontage (aorto-)coronaire sextuple ou plus, mini-invasif, avec artère autogène, greffon libre d'artère mammaire interne [IMA] (artère thoracique interne)
36.1a.15↔	Quintuple pontage (aorto-)coronaire, chirurgical ouvert (thoracotomie, mini-thoracotomie, sternotomie), avec artère autogène, autre artère	36.1b.24↔	Pontage (aorto-)coronaire sextuple ou plus, mini-invasif, avec artère autogène, artère abdominale
36.1a.16↔	Quintuple pontage (aorto-)coronaire, chirurgical ouvert (thoracotomie, mini-thoracotomie, sternotomie), avec veine autogène, sans treillis externe de stabilisation	36.1b.25↔	Pontage (aorto-)coronaire sextuple ou plus, mini-invasif, avec artère autogène, autre artère
36.1a.17↔	Quintuple pontage (aorto-)coronaire, chirurgical ouvert (thoracotomie, mini-thoracotomie, sternotomie), avec veine autogène, avec treillis externe de stabilisation	36.1b.26↔	Pontage (aorto-)coronaire sextuple ou plus, mini-invasif, avec veine autogène, sans treillis externe de stabilisation
36.1a.18↔	Quintuple pontage (aorto-)coronaire, chirurgical ouvert (thoracotomie, mini-thoracotomie, sternotomie), avec xéno greffe	36.1b.27↔	Pontage (aorto-)coronaire sextuple ou plus, mini-invasif, avec veine autogène, avec treillis externe de stabilisation
36.1a.1a↔	Quintuple pontage (aorto-)coronaire, chirurgical ouvert (thoracotomie, mini-thoracotomie, sternotomie), avec prothèse vasculaire	36.1b.28↔	Pontage (aorto-)coronaire sextuple ou plus, mini-invasif, avec xéno greffe
36.1a.21↔	Quintuple pontage (aorto-)coronaire, mini-invasif, avec artère autogène, artère radiale	36.1b.2a↔	Pontage (aorto-)coronaire sextuple ou plus, mini-invasif, avec prothèse vasculaire
36.1a.22↔	Quintuple pontage (aorto-)coronaire, mini-invasif, avec artère autogène, artère mammaire interne (artère thoracique interne)	36.1b.99↔	Pontage (aorto-)coronaire sextuple ou plus, par technique et par matériel, autre
36.1a.23↔	Quintuple pontage (aorto-)coronaire, mini-invasif, avec artère autogène, greffon libre d'artère mammaire interne [IMA] (artère thoracique interne)	36.31↔	Revascularisation transmyocardique à thorax ouvert
36.1a.24↔	Quintuple pontage (aorto-)coronaire, mini-invasif, avec artère autogène, artère abdominale	36.32↔	Autre revascularisation transmyocardique
36.1a.25↔	Quintuple pontage (aorto-)coronaire, mini-invasif, avec artère autogène, autre artère	36.33↔	Revascularisation transmyocardique endoscopique
36.1a.26↔	Quintuple pontage (aorto-)coronaire, mini-invasif, avec veine autogène, sans treillis externe de stabilisation	36.34↔	Revascularisation transmyocardique percutanée
36.1a.27↔	Quintuple pontage (aorto-)coronaire, mini-invasif, avec veine autogène, avec treillis externe de stabilisation	36.39.00↔	Autre revascularisation cardiaque, SAP
36.1a.28↔	Quintuple pontage (aorto-)coronaire, mini-invasif, avec xéno greffe	36.39.10↔	Revascularisation cardiaque par patches d'élargissement des artères coronaires
36.1a.2a↔	Quintuple pontage (aorto-)coronaire, mini-invasif, avec prothèse vasculaire	36.39.11↔	Révision de pontage coronaire
36.1a.99↔	Quintuple pontage (aorto-)coronaire, autre	36.39.12↔	Nouveau pontage coronaire
36.1b.00↔	Pontage (aorto-)coronaire sextuple ou plus, par technique et par matériel, SAP	36.39.13↔	Transposition d'artère coronaire
36.1b.11↔	Pontage (aorto-)coronaire sextuple ou plus, chirurgical ouvert (thoracotomie, mini-thoracotomie, sternotomie), avec artère autogène, artère radiale	36.39.99↔	Autre revascularisation cardiaque, autre
36.1b.12↔	Pontage (aorto-)coronaire sextuple ou plus, chirurgical ouvert (thoracotomie, mini-thoracotomie, sternotomie), avec artère autogène, artère mammaire interne (artère thoracique interne)	37.11.00↔	Cardiotomie, SAP
36.1b.13↔	Pontage (aorto-)coronaire sextuple ou plus, chirurgical ouvert (thoracotomie, mini-thoracotomie, sternotomie), avec artère autogène, greffon libre d'artère mammaire interne [AMI] (artère thoracique interne)	37.11.10↔	Incision épicaudique, endocaudique et épimyocardique
36.1b.14↔	Pontage (aorto-)coronaire sextuple ou plus, chirurgical ouvert (thoracotomie, mini-thoracotomie, sternotomie), avec artère autogène, artère abdominale	37.11.99↔	Cardiotomie, autre
36.1b.15↔	Pontage (aorto-)coronaire sextuple ou plus, chirurgical ouvert (thoracotomie, mini-thoracotomie, sternotomie), avec artère autogène, autre artère	37.12↔	Péricardiotomie
36.1b.16↔	Pontage (aorto-)coronaire sextuple ou plus, chirurgical ouvert (thoracotomie, mini-thoracotomie, sternotomie), avec veine autogène, sans treillis externe de stabilisation	37.31.00↔	Péricardectomie, SAP
36.1b.17↔	Pontage (aorto-)coronaire sextuple ou plus, chirurgical ouvert (thoracotomie, mini-thoracotomie, sternotomie), avec veine autogène, avec treillis externe de stabilisation	37.31.10↔	Péricardectomie partielle
36.1b.18↔	Pontage (aorto-)coronaire sextuple ou plus, chirurgical ouvert (thoracotomie, mini-thoracotomie, sternotomie), avec xéno greffe	37.31.20↔	Péricardectomie totale
		37.31.30↔	Excision d'adhérences du péricarde
		37.31.99↔	Péricardectomie, autre
		37.32↔	Excision d'anévrisme du coeur
		37.33.00↔	Excision ou destruction d'autre lésion ou tissu du coeur, par voie ouverte, SAP
		37.33.10↔	Excision ou destruction d'éléments du système de conduction des stimuli, par voie ouverte, SAP
		37.33.11↔	Excision ou destruction d'éléments du système de conduction des stimuli, par voie ouverte, techniques d'ablation pour le traitement de tachyrythmie
		37.33.19↔	Excision ou destruction d'éléments du système de conduction des stimuli, par voie ouverte, autre
		37.33.20↔	Excision d'autre lésion ou tissu du coeur, par voie ouverte
		37.33.30↔	Destruction d'autre lésion ou tissu du coeur, par voie ouverte
		37.33.99↔	Excision ou destruction d'autre lésion ou tissu du coeur, par voie ouverte, autre
		37.35↔	Ventriculectomie partielle
		37.41↔	Implantation de système d'assistance cardiaque prothétique autour du coeur
		37.52↔	Implantation de système intégral de remplacement du coeur
		37.53↔	Remplacement ou réparation de l'unité thoracique du système de remplacement du coeur
		37.54↔	Remplacement ou réparation d'autres composantes implantables de système intégral de remplacement du coeur
		37.6a.11↔	Implantation d'un système d'assistance cardio-vasculaire, avec pompe, sans fonction d'échange gazeux, extracorporel, ventriculaire gauche, par chirurgie thoracique ouverte (thoracotomie, mini-thoracotomie, sternotomie)

37.6a.12↔	Implantation d'un système d'assistance cardio-vasculaire, avec pompe, sans fonction d'échange gazeux, extracorporel, ventriculaire droit, par chirurgie thoracique ouverte (thoracotomie, mini-thoracotomie, sternotomie)	37.6b.71↔	Retrait d'un système d'assistance cardio-vasculaire et pulmonaire, avec pompe, avec oxygénéateur (y compris élimination de CO <sub>2</sub> ), extracorporel, veino-artériel ou veino-veino-artériel, par chirurgie thoracique ouverte (thoracotomie, mini-thoracotomie, sternotomie)
37.6a.21↔	Implantation d'un système d'assistance cardio-vasculaire, avec pompe, sans fonction d'échange gazeux, extracorporel, biventriculaire, par chirurgie thoracique ouverte (thoracotomie, mini-thoracotomie, sternotomie)	37.6b.72↔	Retrait d'un système d'assistance cardio-vasculaire et pulmonaire, avec pompe, avec oxygénéateur (y compris élimination de CO <sub>2</sub> ), extracorporel, veino-artériel ou veino-veino-artériel, par chirurgie extra-thoracique ouverte (p.ex. exposition du vaisseau sanguin)
37.6a.31↔	Implantation d'un système d'assistance cardio-vasculaire, avec pompe, sans fonction d'échange gazeux, intracorporel, ventriculaire gauche, par chirurgie thoracique ouverte (thoracotomie, mini-thoracotomie, sternotomie)	37.6b.81↔	Retrait de ballonnet de contre-pulsation intra-aortique (IABP), chirurgical ouvert
37.6a.32↔	Implantation d'un système d'assistance cardio-vasculaire, avec pompe, sans fonction d'échange gazeux, intracorporel, ventriculaire droit, par chirurgie thoracique ouverte (thoracotomie, mini-thoracotomie, sternotomie)	37.6b.a1↔	Retrait d'un système d'assistance cardio-vasculaire et pulmonaire, sans pompe, avec élimination de CO <sub>2</sub> , extracorporel, artério-veineux, par chirurgie extra-thoracique ouverte (p.ex. exposition du vaisseau sanguin)
37.6a.33↔	Implantation d'un système d'assistance cardio-vasculaire, avec pompe, sans fonction d'échange gazeux, intracorporel, biventriculaire, par chirurgie thoracique ouverte (thoracotomie, mini-thoracotomie, sternotomie)	37.6c.11↔	Révision sans remplacement d'un système d'assistance cardio-vasculaire, avec pompe, sans fonction d'échange gazeux, extracorporel, ventriculaire gauche, par chirurgie thoracique ouverte (thoracotomie, mini-thoracotomie, sternotomie)
37.6a.51↔	Implantation d'un système d'assistance cardio-vasculaire et pulmonaire, avec pompe, avec élimination de CO <sub>2</sub> , extracorporel, veino-veineux, par voie percutanée	37.6c.12↔	Révision sans remplacement d'un système d'assistance cardio-vasculaire, avec pompe, sans fonction d'échange gazeux, extracorporel, ventriculaire droit, par chirurgie thoracique ouverte (thoracotomie, mini-thoracotomie, sternotomie)
37.6a.61↔	Implantation d'un système d'assistance cardio-vasculaire et pulmonaire, avec pompe, avec oxygénéateur (y compris élimination de CO <sub>2</sub> ), extracorporel, veino-veineux, par chirurgie extra-thoracique ouverte (p.ex. exposition de vaisseau sanguin)	37.6c.21↔	Révision sans remplacement d'un système d'assistance cardio-vasculaire, avec pompe, sans fonction d'échange gazeux, extracorporel, biventriculaire, par chirurgie thoracique ouverte (thoracotomie, mini-thoracotomie, sternotomie)
37.6a.62↔	Implantation d'un système d'assistance cardio-vasculaire et pulmonaire, avec pompe, avec oxygénéateur (y compris élimination de CO <sub>2</sub> ), extracorporel, veino-veineux, par voie percutanée	37.6c.31↔	Révision sans remplacement d'un système d'assistance cardio-vasculaire, avec pompe, sans fonction d'échange gazeux, intracorporel, ventriculaire gauche, par chirurgie thoracique ouverte (thoracotomie, mini-thoracotomie, sternotomie)
37.6a.71↔	Implantation d'un système d'assistance cardio-vasculaire et pulmonaire, avec pompe, avec oxygénéateur (y compris élimination de CO <sub>2</sub> ), extracorporel, veino-artériel ou veino/veino-artériel, par chirurgie thoracique ouverte (thoracotomie, mini-thoracotomie, sternotomie)	37.6c.32↔	Révision sans remplacement d'un système d'assistance cardio-vasculaire, avec pompe, sans fonction d'échange gazeux, intracorporel, ventriculaire droit, par chirurgie thoracique ouverte (thoracotomie, mini-thoracotomie, sternotomie)
37.6a.72↔	Implantation d'un système d'assistance cardio-vasculaire et pulmonaire, avec pompe, avec oxygénéateur (y compris élimination de CO <sub>2</sub> ), extracorporel, veino-artériel ou veino-veino-artériel, par chirurgie extra-thoracique ouverte (p.ex. exposition du vaisseau sanguin)	37.6c.33↔	Révision sans remplacement d'un système d'assistance cardio-vasculaire, avec pompe, sans fonction d'échange gazeux, intracorporel, biventriculaire, par chirurgie thoracique ouverte (thoracotomie, mini-thoracotomie, sternotomie)
37.6a.73↔	Implantation d'un système d'assistance cardio-vasculaire et pulmonaire, avec pompe, avec oxygénéateur (y compris élimination de CO <sub>2</sub> ), extracorporel, veino-artériel ou veino-veino-artériel, par voie percutanée	37.6c.61↔	Révision sans remplacement d'un système d'assistance cardio-vasculaire et pulmonaire, avec pompe, avec oxygénéateur (y compris élimination de CO <sub>2</sub> ), extracorporel, veino-veineux, par chirurgie extra-thoracique ouverte (p.ex. exposition du vaisseau sanguin)
37.6b.11↔	Retrait d'un système d'assistance cardio-vasculaire, avec pompe, sans fonction d'échange gazeux, extracorporel, ventriculaire gauche, par chirurgie thoracique ouverte (thoracotomie, mini-thoracotomie, sternotomie)	37.6c.71↔	Révision sans remplacement d'un système d'assistance cardio-vasculaire et pulmonaire, avec pompe, avec oxygénéateur (y compris élimination de CO <sub>2</sub> ), extracorporel, veino-artériel ou veino-veino-artériel, par chirurgie thoracique ouverte (thoracotomie, mini-thoracotomie, sternotomie)
37.6b.12↔	Retrait d'un système d'assistance cardio-vasculaire, avec pompe, sans fonction d'échange gazeux, extracorporel, ventriculaire droit, par chirurgie thoracique ouverte (thoracotomie, mini-thoracotomie, sternotomie)	37.6c.72↔	Révision sans remplacement d'un système d'assistance cardio-vasculaire et pulmonaire, avec pompe, avec générateur d'oxygène (y compris élimination de CO <sub>2</sub> ), extracorporel, veino-artériel ou veino-veino-artériel, par chirurgie extra-thoracique ouverte (p.ex. exposition du vaisseau sanguin)
37.6b.21↔	Retrait d'un système d'assistance cardio-vasculaire, avec pompe, sans fonction d'échange gazeux, extracorporel, biventriculaire, par chirurgie thoracique ouverte (thoracotomie, mini-thoracotomie, sternotomie)	37.6c.a1↔	Révision sans remplacement d'un système d'assistance cardio-vasculaire et pulmonaire, sans pompe, avec élimination de CO <sub>2</sub> , extracorporel, artério-veineux, par chirurgie extra-thoracique ouverte (p.ex. exposition de vaisseau sanguin)
37.6b.31↔	Retrait d'un système d'assistance cardio-vasculaire, avec pompe, sans fonction d'échange gazeux, intracorporel, ventriculaire gauche, par chirurgie thoracique ouverte (thoracotomie, mini-thoracotomie, sternotomie)	37.8a.00↔	Implantation de pace-maker permanent, SAP
37.6b.32↔	Retrait d'un système d'assistance cardio-vasculaire, avec pompe, sans fonction d'échange gazeux, intracorporel, ventriculaire droit, par chirurgie thoracique ouverte (thoracotomie, mini-thoracotomie, sternotomie)	37.8a.11↔	Implantation de pace-maker à chambre unique
37.6b.33↔	Retrait d'un système d'assistance cardio-vasculaire, avec pompe, sans fonction d'échange gazeux, intracorporel, biventriculaire, par chirurgie thoracique ouverte (thoracotomie, mini-thoracotomie, sternotomie)	37.8a.21↔	Implantation de pace-maker à double chambre, sans stimulation antitachycardique
37.6b.61↔	Retrait d'un système d'assistance cardio-vasculaire et pulmonaire, avec pompe, avec générateur d'oxygène (y compris élimination de CO <sub>2</sub> ), extracorporel, veino-veineux, par chirurgie extra-thoracique ouverte (p.ex. exposition de vaisseau sanguin)	37.8a.22↔	Implantation de pace-maker à double chambre, avec stimulation antitachycardique
		37.8a.31↔	Implantation de pace-maker à resynchronisation (CRT-P)
		37.8a.41↔	Implantation de pace-maker transveineux sans sonde
		37.8a.99↔	Implantation de pace-maker permanent, autre
		37.8e.00↔	Implantation de cardiovertreur ou défibrillateur, SAP
		37.8e.11↔	Implantation d'un défibrillateur à chambre unique
		37.8e.12↔	Implantation d'un défibrillateur à double chambre
		37.8e.21↔	Implantation de défibrillateur à resynchronisation (CRT-D)
		37.8e.22↔	Implantation de défibrillateur à chambre unique avec capteur auriculaire

37.8e.31↔	Implantation d'un système sous-cutané de défibrillation	38.35.99↔	Résection de vaisseaux thoraciques, avec anastomose, autre
37.8e.99↔	Implantation de cardiovertreur ou défibrillateur, autre	38.36.00↔	Résection d'artères abdominales, avec anastomose, SAP
37.91↔	Massage cardiaque à thorax ouvert	38.36.10↔	Résection d'artères viscérales, avec anastomose, SAP
37.99.00↔	Autres opérations du coeur et du péricarde, SAP	38.36.11↔	Résection du tronc coeliaque, avec anastomose
37.99.10↔	Traitement par injection intramyocardique de cellules souches, SAP	38.36.12↔	Résection de l'artère gastrique, avec anastomose
37.99.11↔	Traitement par injection intramyocardique de cellules souches, sans enrichissement de fractions ni culture	38.36.13↔	Résection de l'artère hépatique, avec anastomose
37.99.12↔	Traitement par injection intramyocardique de cellules souches obtenues par enrichissement de fractions ou multipliées en culture	38.36.14↔	Résection de l'artère splénique, avec anastomose
37.99.19↔	Traitement par injection intramyocardique de cellules souches, autre	38.36.15↔	Résection de l'artère rénale, avec anastomose
37.99.20↔	Opérations d'anomalies congénitales du coeur, SAP	38.36.16↔	Résection de l'artère mésentérique, avec anastomose
37.99.21↔	Réparation d'un ventricule droit à double issue de type Fallot	38.36.17↔	Résection de l'artère iliaque, avec anastomose
37.99.22↔	Réparation d'autre ventricule droit à double issue	38.36.19↔	Résection d'artères viscérales, avec anastomose, autre
37.99.23↔	Opération d'un coeur fonctionnellement/morphologiquement univentriculaire	38.36.99↔	Résection d'artères abdominales, avec anastomose, autre
37.99.24↔	Réparation d'un coeur triatrial	38.41↔	Résection de vaisseaux intracrâniens, avec remplacement
37.99.25↔	Réparation d'absence de valve pulmonaire	38.45.00↔	Résection de vaisseau thoracique, avec remplacement, SAP
37.99.29↔	Opérations d'anomalies congénitales du coeur, autre	38.45.10↔	Résection de l'aorte thoracique avec remplacement, SAP
37.99.30↔	Ligature d'oreillette	38.45.11↔	Résection de l'aorte ascendante ou de la crosse aortique, avec remplacement
37.99.80↔	Réopération du coeur et du péricarde	38.45.12↔	Résection de l'aorte thoracique, avec remplacement
37.99.99↔	Autres opérations du coeur et du péricarde, autre	38.45.13↔	Résection de l'aorte thoraco-abdominale, avec remplacement
37.9a.00↔	Implantation d'un système de stimulation du myocarde, SAP	38.45.14↔	Résection de l'aorte thoracique avec remplacement par prothèse hybride
37.9a.11↔	Implantation ou remplacement d'un système de modulation du myocarde (CCM)	38.45.19↔	Résection de l'aorte thoracique avec remplacement, autre
37.9a.99↔	Implantation d'un système de stimulation du myocarde, autre	38.45.20↔	Résection d'autres vaisseaux thoraciques, avec remplacement, SAP
38.04.00↔	Incision de l'aorte, SAP	38.45.21↔	Résection de l'artère pulmonaire, avec remplacement
38.04.10↔	Incision de l'aorte ascendante et de la crosse aortique	38.45.22↔	Résection du tronc brachio-céphalique, avec remplacement
38.04.20↔	Incision de l'aorte descendante	38.45.29↔	Résection d'autres artères thoraciques, avec remplacement
38.04.30↔	Incision de l'aorte abdominale	38.45.30↔	Résection de veine thoracique, avec remplacement, SAP
38.04.99↔	Incision de l'aorte, autre	38.45.31↔	Résection de la veine cave supérieure, avec remplacement
38.05.00↔	Incision d'autres vaisseaux thoraciques, SAP	38.45.38↔	Résection d'autres veines thoraciques profondes, avec remplacement
38.05.10↔	Incision d'autres artères thoraciques	38.45.39↔	Résection de veines thoraciques, avec remplacement, autre
38.05.20↔	Incision de veines thoraciques, SAP	38.45.99↔	Résection de vaisseaux thoraciques, avec remplacement, autre
38.05.21↔	Incision de veines thoraciques profondes	38.47.00↔	Résection de veines abdominales, avec remplacement, SAP
38.05.29↔	Incision de veines thoraciques, autre	38.47.10↔	Résection de veines abdominales profondes, avec remplacement, SAP
38.05.99↔	Incision d'autres vaisseaux thoraciques, autre	38.47.11↔	Résection de la veine cave inférieure, avec remplacement
38.07.00↔	Incision de veines abdominales, SAP	38.47.12↔	Résection de la veine iliaque, avec remplacement
38.07.10↔	Incision de veines abdominales profondes, SAP	38.47.19↔	Résection de veines abdominales profondes, avec remplacement, autre
38.07.11↔	Incision de la veine cave inférieure	38.47.99↔	Résection de veines abdominales, avec remplacement, autre
38.07.12↔	Incision de la veine iliaque	38.61↔	Autre excision de vaisseaux intracrâniens
38.07.19↔	Incision de veines abdominales profondes, autre	38.63.00↔	Autre excision de vaisseaux de membre supérieur, SAP
38.07.99↔	Incision de veines abdominales, autre	38.63.10↔	Autre excision d'artères de membre supérieur, SAP
38.15.00↔	Endartériectomie d'autres vaisseaux thoraciques, SAP	38.63.11↔	Autre excision d'artères de la main
38.15.10↔	Endartériectomie de l'artère sous-clavière	38.63.19↔	Autre excision d'artères de membre supérieur, autre
38.15.20↔	Endartériectomie du tronc brachio-céphalique	38.63.20↔	Autre excision de veines de membre supérieur, SAP
38.15.30↔	Endartériectomie de l'artère pulmonaire	38.63.21↔	Autre excision de veines profondes de membre supérieur
38.15.40↔	Endartériectomie de la veine pulmonaire	38.63.29↔	Autre excision de veines de membre supérieur, autre
38.15.99↔	Endartériectomie d'autres vaisseaux thoraciques, autre	38.63.99↔	Autre excision de vaisseaux de membre supérieur, autre
38.31↔	Résection de vaisseaux intracrâniens, avec anastomose	38.64.00↔	Autre excision de l'aorte, SAP
38.34.00↔	Résection de l'aorte, avec anastomose, SAP	38.64.10↔	Autre excision de l'aorte thoracique
38.34.10↔	Résection de l'aorte ascendante et de la crosse aortique, avec anastomose	38.64.20↔	Autre excision de l'aorte abdominale
38.34.20↔	Résection de l'aorte descendante, avec anastomose	38.64.99↔	Autre excision de l'aorte, autre
38.34.30↔	Résection de l'aorte abdominale, avec anastomose	38.65.00↔	Autre excision de vaisseaux thoraciques, SAP
38.34.99↔	Résection de l'aorte, avec anastomose, autre	38.65.10↔	Autre excision d'artères thoraciques
38.35.00↔	Résection de vaisseaux thoraciques, avec anastomose, SAP	38.65.20↔	Autre excision de veines thoraciques, SAP
38.35.10↔	Résection d'artères thoraciques, avec anastomose, SAP	38.65.21↔	Autre excision de la veine cave supérieure
38.35.11↔	Résection de l'artère sous-clavière, avec anastomose	38.65.22↔	Autre excision d'autres veines thoraciques profondes
38.35.12↔	Résection du tronc brachio-céphalique, avec anastomose	38.65.29↔	Autre excision de veines thoraciques, autre
38.35.13↔	Résection de l'artère pulmonaire, avec anastomose	38.65.99↔	Autre excision de vaisseaux thoraciques, autre
38.35.19↔	Résection d'artères thoraciques, avec anastomose, autre	38.81↔	Autre occlusion chirurgicale de vaisseaux intracrâniens
38.35.20↔	Résection de veines thoraciques, avec anastomose, SAP	38.84.00↔	Autre occlusion chirurgicale de l'aorte, SAP
38.35.21↔	Résection de la veine pulmonaire, avec anastomose	38.84.10↔	Autre occlusion chirurgicale de l'aorte thoracique
38.35.22↔	Résection de la veine sous-clavière, avec anastomose	38.84.20↔	Autre occlusion chirurgicale de l'aorte abdominale
38.35.23↔	Résection de la veine cave supérieure, avec anastomose	38.84.99↔	Autre occlusion chirurgicale de l'aorte, autre
38.35.28↔	Résection de veines thoraciques et d'autres veines profondes, avec anastomose	38.85.00↔	Autre occlusion chirurgicale d'autres vaisseaux thoraciques, SAP
38.35.29↔	Résection de veines thoraciques, avec anastomose, autre	38.85.10↔	Autre occlusion chirurgicale d'autres artères thoraciques, SAP
		38.85.11↔	Autre occlusion chirurgicale de l'artère sous-clavière
		38.85.12↔	Autre occlusion chirurgicale de l'artère pulmonaire

38.85.13↔	Autre occlusion chirurgicale du tronc brachio-céphalique	39.31.84↔	Suture de l'artère splénique
38.85.19↔	Autre occlusion chirurgicale d'autres artères thoraciques, autre	39.31.85↔	Suture de l'artère rénale
38.85.20↔	Autre occlusion chirurgicale de veines thoraciques, SAP	39.31.86↔	Suture de l'artère mésentérique
38.85.21↔	Autre occlusion chirurgicale de la veine cave supérieure	39.31.87↔	Suture de l'artère lombaire
38.85.22↔	Autre occlusion chirurgicale de la veine pulmonaire	39.31.88↔	Suture de l'artère iliaque
38.85.23↔	Autre occlusion chirurgicale de la veine sous-clavière	39.31.89↔	Suture d'artères abdominales, autre
38.85.28↔	Autre occlusion chirurgicale d'autres veines thoraciques profondes	39.31.99↔	Suture d'artère, autre
38.85.29↔	Autre occlusion chirurgicale de veines thoraciques, autre	39.49.00↔	Autre révision après intervention vasculaire, SAP
38.85.99↔	Autre occlusion chirurgicale d'autres vaisseaux thoraciques, autre	39.49.10↔	Révision d'anastomose vasculaire
39.0x.00↔	Shunt d'artère systémique à pulmonaire, SAP	39.49.20↔	Révision d'implant vasculaire
39.0x.10↔	Anastomose entre artère sous-clavière et artère pulmonaire (Blalock-Taussig)	39.49.21↔	Remplacement d'implant vasculaire
39.0x.11↔	Anastomose entre aorte et artère pulmonaire droite (Waterston-Cooley)	39.49.22↔	Ablation d'implant vasculaire
39.0x.12↔	Anastomose entre aorte descendante et artère pulmonaire gauche (Potts-Smith)	39.49.30↔	Remplacement de conduit cardiaque
39.0x.13↔	Anastomose entre artère pulmonaire gauche et droite	39.49.99↔	Autre révision après intervention vasculaire, autre
39.0x.20↔	Shunt prothétique d'artère pulmonaire à aorte, central	39.51.00↔	Clippage d'anévrisme, SAP
39.0x.21↔	Shunt prothétique d'artère pulmonaire à aorte, périphérique	39.51.11↔	Clippage d'anévrisme intracrânien
39.0x.23↔	Cerclage (banding) de l'artère pulmonaire	39.51.99↔	Clippage d'anévrisme, autre
39.0x.24↔	Shunt d'artère systémique à pulmonaire, opération de Damus-Kay-Stansel	39.52.00↔	Autre réparation d'anévrisme, SAP
39.0x.99↔	Shunt d'artère systémique à pulmonaire, autre	39.52.10↔	Autre réparation d'anévrisme de vaisseaux de la tête et du cou, SAP
39.10↔	Shunt veineux intra-abdominal, SAP	39.52.11↔	Autre réparation d'anévrisme de vaisseaux intracrâniens
39.11.00↔	Création et révision de shunt portosystémique, TIPSS, SAP	39.52.19↔	Autre réparation d'anévrisme de vaisseaux de la tête et du cou, autre
39.11.11↔	Création de shunt portosystémique, recours à l'angioplastie percutanée (à ballonnet)	39.52.20↔	Autre réparation d'anévrisme de l'aorte, SAP
39.11.12↔	Création de shunt portosystémique, thrombolyse et thrombectomie percutanées	39.52.21↔	Autre réparation chirurgicale ouverte d'anévrisme de l'aorte ascendante, de la crosse aortique et de l'aorte thoracique
39.11.13↔	Création de shunt portosystémique, utilisation d'un stent	39.52.22↔	Autre réparation chirurgicale ouverte d'anévrisme de l'aorte abdominale
39.11.21↔	Révision de shunt portosystémique, fermeture percutanée	39.52.29↔	Autre réparation d'anévrisme de l'aorte, autre
39.11.22↔	Révision de shunt portosystémique, recours à l'insertion d'un stent	39.53↔	Réparation de fistule artério-veineuse
39.11.23↔	Révision de shunt portosystémique avec thrombectomie et thrombolyse percutanées	39.54.00↔	Opération de réentrée, SAP
39.11.24↔	Révision de shunt portosystémique avec réduction percutanée du diamètre d'un shunt portosystémique existant	39.54.10↔	Opération de réentrée, aorte thoracique
39.11.99↔	Création et révision de shunt portosystémique, TIPSS, autre	39.54.20↔	Opération de réentrée, aorte abdominale
39.19↔	Shunt veineux intra-abdominal, autre	39.54.99↔	Opération de réentrée, autre
39.21.00↔	Anastomose de veine cave à artère pulmonaire, SAP	39.56.00↔	Réparation de vaisseau sanguin, avec patch de tissu (plastie), SAP
39.21.10↔	Opération de Glenn sur un coeur fonctionnellement/morphologiquement univentriculaire	39.56.10↔	Réparation de vaisseaux de la tête et du cou avec patch de tissu, SAP
39.21.99↔	Anastomose de veine cave à artère pulmonaire, autre	39.56.11↔	Réparation de vaisseaux intracrâniens avec patch de tissu
39.28↔	Pontage ou shunt vasculaire extra-intracrânien	39.56.12↔	Réparation de la veine jugulaire avec patch de tissu
39.2a↔	Pontage ou shunt vasculaire intra-intracrânien	39.56.19↔	Réparation de vaisseaux de la tête et du cou avec patch de tissu, autre
39.31.00↔	Suture d'artère, SAP	39.56.20↔	Réparation de vaisseaux du membre supérieur avec patch de tissu, SAP
39.31.10↔	Suture d'artère de la tête et du cou, SAP	39.56.21↔	Réparation d'artères du membre supérieur avec patch de tissu
39.31.11↔	Suture d'artère intracrânienne	39.56.22↔	Réparation de la veine sous-clavière, de la veine axillaire et de la veine brachio-céphalique avec patch de tissu
39.31.19↔	Suture d'artère de la tête et du cou, autre	39.56.23↔	Réparation d'autres veines profondes du membre supérieur avec patch de tissu
39.31.20↔	Suture d'artère du bras, SAP	39.56.29↔	Réparation de vaisseaux du membre supérieur avec patch de tissu, autre
39.31.21↔	Suture de l'artère axillaire	39.56.30↔	Réparation de vaisseaux thoraciques avec patch de tissu, SAP
39.31.22↔	Suture de l'artère brachiale	39.56.31↔	Réparation de l'aorte thoracique avec patch de tissu
39.31.29↔	Suture d'artère du bras, autre	39.56.32↔	Réparation de la veine pulmonaire avec patch de tissu
39.31.30↔	Suture d'artère de l'avant-bras	39.56.33↔	Réparation de la veine cave supérieure avec patch de tissu
39.31.40↔	Suture d'artère de la main	39.56.39↔	Réparation de vaisseaux thoraciques avec patch de tissu, autre
39.31.50↔	Suture d'artère du membre inférieur	39.56.40↔	Réparation d'artères abdominales avec patch de tissu, SAP
39.31.60↔	Suture de l'aorte, SAP	39.56.41↔	Réparation de l'aorte abdominale avec patch de tissu
39.31.61↔	Suture de l'aorte thoracique	39.56.42↔	Réparation du tronc coeliaque avec patch de tissu
39.31.62↔	Suture de l'aorte abdominale	39.56.43↔	Réparation de l'artère gastrique avec patch de tissu
39.31.69↔	Suture de l'aorte, autre	39.56.44↔	Réparation de l'artère hépatique avec patch de tissu
39.31.70↔	Suture d'autres artères thoraciques, SAP	39.56.45↔	Réparation de l'artère splénique avec patch de tissu
39.31.71↔	Suture de l'artère pulmonaire	39.56.46↔	Réparation de l'artère rénale avec patch de tissu
39.31.72↔	Suture du tronc brachio-céphalique	39.56.47↔	Réparation de l'artère mésentérique avec patch de tissu
39.31.73↔	Suture de l'artère sous-clavière	39.56.48↔	Réparation de l'artère iliaque avec patch de tissu
39.31.79↔	Suture d'artères thoraciques, autre	39.56.49↔	Réparation d'artères abdominales avec patch de tissu, autre
39.31.80↔	Suture d'artères abdominales, SAP	39.56.50↔	Réparation de veines abdominales avec patch de tissu, SAP
39.31.81↔	Suture du tronc coeliaque	39.56.51↔	Réparation de la veine cave inférieure avec patch de tissu
39.31.82↔	Suture de l'artère gastrique	39.56.52↔	Réparation de la veine iliaque avec patch de tissu
39.31.83↔	Suture de l'artère hépatique	39.56.59↔	Réparation de veines abdominales avec patch de tissu, autre



39.56.60↔	Réparation de vaisseaux du membre inférieur avec patch de tissu, SAP	39.59.11↔	Transposition d'artère vertébrale extracrânienne
39.56.61↔	Réparation d'artères du membre inférieur avec patch de tissu	39.59.12↔	Transposition d'autres artères extracrâniennes de la tête et du cou
39.56.62↔	Réparation de la veine fémorale et de la veine poplitée avec patch de tissu	39.59.13↔	Transposition d'artères de membre supérieur
39.56.63↔	Réparation d'autres veines profondes du membre inférieur avec patch de tissu	39.59.14↔	Transposition d'artères thoraciques
39.56.64↔	Réparation de veines superficielles de la cuisse avec patch de tissu	39.59.15↔	Transposition de l'artère gastrique, de l'artère hépatique et de l'artère splénique
39.56.69↔	Réparation de vaisseaux du membre inférieur avec patch de tissu, autre	39.59.16↔	Transposition de l'artère rénale
39.56.99↔	Réparation de vaisseau sanguin avec patch de tissu (plastie), autre	39.59.17↔	Transposition de l'artère mésentérique
39.57.00↔	Réparation de vaisseau sanguin avec patch synthétique (plastie), SAP	39.59.18↔	Transposition d'autres artères viscérales
39.57.10↔	Réparation de vaisseaux de la tête et du cou avec patch synthétique, SAP	39.59.19↔	Transposition de l'artère iliaque
39.57.11↔	Réparation de vaisseaux intracrâniens avec patch synthétique	39.59.20↔	Transposition d'autres artères abdominales
39.57.12↔	Réparation d'artères extracrâniennes de la tête et du cou avec patch synthétique	39.59.21↔	Transposition d'artères de membre inférieur
39.57.13↔	Réparation de la veine jugulaire avec patch synthétique	39.59.29↔	Transposition d'artères, autre
39.57.19↔	Réparation de vaisseaux de la tête et du cou avec patch synthétique, autre	39.59.30↔	Autre réparation de vaisseaux de la tête et du cou, SAP
39.57.20↔	Réparation de vaisseaux du membre supérieur avec patch synthétique, SAP	39.59.31↔	Autre réparation de vaisseaux intracrâniens
39.57.21↔	Réparation d'artères du membre supérieur avec patch synthétique	39.59.32↔	Autre réparation d'artère vertébrale extracrânienne
39.57.22↔	Réparation de la veine sous-clavière, de la veine axillaire et de la veine brachio-céphalique avec patch synthétique	39.59.33↔	Autre réparation d'artères extracrâniennes de la tête et du cou, autre
39.57.23↔	Réparation d'autres veines profondes du membre supérieur avec patch synthétique	39.59.34↔	Autre réparation de la veine jugulaire
39.57.29↔	Réparation de vaisseaux du membre supérieur avec patch synthétique, autre	39.59.39↔	Autre réparation de vaisseaux de la tête et du cou, autre
39.57.30↔	Réparation de vaisseaux thoraciques avec patch synthétique, SAP	39.59.40↔	Autre réparation de vaisseaux de membre supérieur, SAP
39.57.31↔	Réparation de l'aorte thoracique avec patch synthétique	39.59.41↔	Autre réparation d'artères de membre supérieur
39.57.32↔	Réparation de la veine pulmonaire avec patch synthétique	39.59.42↔	Autre réparation de la veine sous-clavière, de la veine axillaire et de la veine brachio-céphalique
39.57.33↔	Réparation de la veine cave supérieure avec patch synthétique	39.59.48↔	Autre réparation d'autres veines profondes du membre supérieur
39.57.39↔	Réparation de vaisseaux thoraciques avec patch synthétique, autre	39.59.49↔	Autre réparation de vaisseaux de membre supérieur, autre
39.57.40↔	Réparation d'artères abdominales avec patch synthétique, SAP	39.59.50↔	Autre réparation de vaisseaux thoraciques, SAP
39.57.41↔	Réparation de l'aorte abdominale avec patch synthétique	39.59.51↔	Autre réparation de l'aorte thoracique
39.57.42↔	Réparation du tronc coeliaque avec patch synthétique	39.59.52↔	Autre réparation de l'artère pulmonaire
39.57.43↔	Réparation de l'artère gastrique avec patch synthétique	39.59.53↔	Autre réparation d'artères thoraciques, autre
39.57.44↔	Réparation de l'artère hépatique avec patch synthétique	39.59.54↔	Autre réparation de la veine pulmonaire
39.57.45↔	Réparation de l'artère splénique avec patch synthétique	39.59.55↔	Autre réparation de la veine cave supérieure
39.57.46↔	Réparation de l'artère rénale avec patch synthétique	39.59.59↔	Autre réparation de vaisseaux thoraciques, autre
39.57.47↔	Réparation de l'artère mésentérique avec patch synthétique	39.59.60↔	Autre réparation d'artères abdominales, SAP
39.57.48↔	Réparation de l'artère iliaque avec patch synthétique	39.59.61↔	Autre réparation de l'aorte abdominale
39.57.49↔	Réparation d'artères abdominales avec patch synthétique, autre	39.59.62↔	Autre réparation du tronc coeliaque
39.57.50↔	Réparation de veines abdominales avec patch synthétique, SAP	39.59.63↔	Autre réparation de l'artère gastrique
39.57.51↔	Réparation de la veine cave inférieure avec patch synthétique	39.59.64↔	Autre réparation de l'artère hépatique
39.57.52↔	Réparation de la veine iliaque avec patch synthétique	39.59.65↔	Autre réparation de l'artère splénique
39.57.59↔	Réparation de veines abdominales avec patch synthétique, autre	39.59.66↔	Autre réparation de l'artère rénale
39.57.60↔	Réparation de vaisseaux du membre inférieur avec patch synthétique, SAP	39.59.67↔	Autre réparation de l'artère mésentérique
39.57.61↔	Réparation d'artères du membre inférieur avec patch synthétique	39.59.68↔	Autre réparation de l'artère iliaque
39.57.62↔	Réparation de la veine fémorale et de la veine poplitée avec patch synthétique	39.59.69↔	Autre réparation d'artères abdominales, autre
39.57.63↔	Réparation d'autres veines profondes du membre inférieur avec patch synthétique	39.59.70↔	Autre réparation de veines abdominales, SAP
39.57.64↔	Réparation de veines superficielles de la cuisse avec patch synthétique	39.59.71↔	Autre réparation de la veine cave inférieure
39.57.69↔	Réparation de vaisseaux du membre inférieur avec patch synthétique, autre	39.59.72↔	Autre réparation de la veine iliaque
39.57.99↔	Réparation de vaisseau sanguin avec patch synthétique (plastie), autre	39.59.79↔	Autre réparation de veines abdominales, autre
39.58↔	Réparation de vaisseau sanguin, avec patch de type non précisé	39.59.80↔	Autre réparation de vaisseaux de membre inférieur, SAP
39.59.10↔	Transposition d'artères, SAP	39.59.81↔	Autre réparation d'artères de membre inférieur
		39.59.82↔	Autre réparation de la veine fémorale
		39.59.83↔	Autre réparation de la veine poplitée
		39.59.88↔	Autre réparation d'autres veines profondes du membre inférieur
		39.59.89↔	Autre réparation de vaisseaux de membre inférieur, autre
		39.59.90↔	Autre réparation de vaisseau, plastie de valves veineuses
		39.61.00↔	Circulation extracorporelle (CEC), SAP
		39.61.10↔	Circulation extracorporelle conventionnelle sous normothermie (plus de 35°C)
		39.61.11↔	Circulation extracorporelle conventionnelle sous hypothermie légère (32 à 35°C)
		39.61.12↔	Circulation extracorporelle conventionnelle sous hypothermie modérée (26 à moins de 32°C)
		39.61.13↔	Circulation extracorporelle conventionnelle sous forte hypothermie (20 à moins de 26°C)
		39.61.14↔	Circulation extracorporelle conventionnelle sous hypothermie profonde (moins de 20°C)
		39.61.15↔	Circulation extracorporelle conventionnelle sous hypothermie de température inconnue
		39.61.21↔	Circulation extracorporelle minimalisée sous normothermie (plus de 35°C)

39.61.22↔	Circulation extracorporelle minimalisée sous hypothermie légère (32 à 35°C)	53.82↔	Réparation (cure) de hernie parasternale
39.61.23↔	Circulation extracorporelle minimalisée sous hypothermie modérée (26 à moins de 32°C)	54.94↔	Création d'un shunt péritonéo-vasculaire
39.61.24↔	Circulation extracorporelle minimalisée sous forte hypothermie (20 à moins de 26°C)	54.99.80↔	Utilisation de cathéters avec pompe automatique programmable et rechargeable pour le drainage continu d'ascite
39.61.25↔	Circulation extracorporelle minimalisée sous hypothermie profonde (moins de 20°C)	57.71.00↔	Cystectomie radicale, SAP
39.61.26↔	Circulation extracorporelle minimalisée sous hypothermie de température inconnue	57.71.10↔	Cystectomie radicale chirurgicale ouverte chez l'homme, sans urétrectomie
39.61.99↔	Circulation extracorporelle (CEC), autre	57.71.11↔	Cystectomie radicale par laparoscopie chez l'homme, sans urétrectomie
39.66↔	Shunt cardio-pulmonaire percutané	57.71.20↔	Cystectomie radicale chirurgicale ouverte chez l'homme, avec urétrectomie
40.22.00↔	Excision de ganglion lymphatique mammaire interne, SAP	57.71.21↔	Cystectomie radicale par laparoscopie chez l'homme, avec urétrectomie
40.22.10↔	Excision de ganglion lymphatique mammaire interne, par thoracoscopie	57.71.30↔	Cystectomie radicale chirurgicale ouverte chez la femme, sans urétrectomie
40.22.20↔	Excision chirurgicale ouverte de ganglion lymphatique mammaire interne	57.71.31↔	Cystectomie radicale par laparoscopie chez la femme, sans urétrectomie
40.22.99↔	Excision de ganglion lymphatique mammaire interne, autre	57.71.40↔	Cystectomie radicale chirurgicale ouverte chez la femme, avec urétrectomie
40.51.00↔	Excision radicale des ganglions lymphatiques axillaires, SAP	57.71.41↔	Cystectomie radicale par laparoscopie chez la femme, avec urétrectomie
40.51.10↔	Excision radicale des ganglions lymphatiques axillaires, indépendante d'autre intervention	57.71.50↔	Cystectomie radicale, éviscération pelvienne (exentération) chirurgicale ouverte chez l'homme
40.51.11↔	Excision radicale des ganglions lymphatiques axillaires dans le cadre d'une autre intervention	57.71.51↔	Cystectomie radicale, éviscération pelvienne (exentération) par laparoscopie chez l'homme
40.51.99↔	Excision radicale des ganglions lymphatiques axillaires, autre	57.71.99↔	Cystectomie radicale, autre
40.52.00↔	Excision radicale des ganglions lymphatiques péri-aortiques, SAP	57.87.00↔	Reconstruction de la vessie, SAP
40.52.10↔	Excision radicale des ganglions lymphatiques rétropéritonéaux (para-aortiques, para-caves) et pelviens, indépendante d'autre intervention	57.87.10↔	Reconstruction de la vessie, réparation chirurgicale ouverte avec iléon, côlon ou estomac
40.52.11↔	Excision radicale des ganglions lymphatiques rétropéritonéaux (para-aortiques, para-caves) et pelviens, au cours d'une autre intervention	57.87.11↔	Reconstruction de la vessie, réparation par laparoscopie avec iléon, côlon ou estomac
40.52.99↔	Excision radicale des ganglions lymphatiques péri-aortiques, autre	57.87.20↔	Transformation chirurgicale ouverte d'autre dérivation urinaire supravésicale en une vessie de remplacement
40.53.00↔	Excision radicale des ganglions lymphatiques iliaques, SAP	57.87.21↔	Transformation d'autre dérivation urinaire supravésicale en une vessie de remplacement par laparoscopie
40.53.10↔	Excision radicale des ganglions lymphatiques iliaques, indépendante d'autre intervention	57.87.30↔	Plastie chirurgicale ouverte de réduction de la vessie
40.53.11↔	Excision radicale des ganglions lymphatiques iliaques dans le cadre d'une autre intervention	57.87.31↔	Reconstruction de la vessie, plastie de réduction de la vessie par laparoscopie
40.53.99↔	Excision radicale des ganglions lymphatiques iliaques, autre	57.87.40↔	Reconstruction de la vessie, plastie chirurgicale ouverte d'augmentation de la vessie
40.54.00↔	Excision radicale de ganglions lymphatiques inguinaux, SAP	57.87.41↔	Reconstruction de la vessie, plastie d'augmentation de la vessie par laparoscopie
40.54.10↔	Excision radicale de ganglions lymphatiques inguinaux en tant qu'intervention autonome	57.87.99↔	Reconstruction de la vessie, autre
40.54.11↔	Excision radicale des ganglions lymphatiques inguinaux dans le cadre d'une autre intervention	68.8↔	Éviscération pelvienne
40.54.99↔	Excision radicale des ganglions lymphatiques inguinaux, autre	71.5↔	Vulvectomie radicale
40.59.00↔	Excision radicale d'autres ganglions lymphatiques, SAP	76.44.00↔	Ostectomie totale d'autre os de la face avec reconstruction simultanée, SAP
40.59.10↔	Excision radicale d'autres ganglions lymphatiques, indépendante d'autre intervention, SAP	76.44.10↔	Ostectomie totale d'autre os de la face, reconstruction avec transplant microvascularisé et anastomosé
40.59.11↔	Excision radicale de ganglions médiastinaux, indépendante d'autre intervention	76.44.11↔	Ostectomie totale d'autre os de la face, reconstruction avec transplant non vascularisé
40.59.12↔	Excision radicale de ganglions péribronchiques, indépendante d'autre intervention	76.44.19↔	Ostectomie totale d'autre os de la face, avec autre reconstruction
40.59.19↔	Excision radicale d'autres ganglions lymphatiques, indépendante d'autre intervention, autre	76.44.99↔	Ostectomie totale d'autre os de la face avec reconstruction simultanée, autre
40.59.20↔	Excision radicale d'autres ganglions lymphatiques dans le cadre d'une autre intervention, SAP	76.46.00↔	Autre reconstruction d'autre os de la face, SAP
40.59.21↔	Excision radicale de ganglions lymphatiques médiastinaux dans le cadre d'une autre intervention	76.46.10↔	Autre reconstruction d'autre os de la face avec transplant microvascularisé et anastomosé
40.59.22↔	Excision radicale de ganglions lymphatiques péribronchiques dans le cadre d'une autre intervention	76.46.99↔	Autre reconstruction d'autre os de la face, autre
40.59.29↔	Excision radicale d'autres ganglions lymphatiques dans le cadre d'une autre intervention, autre	76.92.20↔	Insertion d'un implant CAD au niveau des os de la face, sans participation de la boîte crânienne, jusqu'à 2 régions
40.59.99↔	Excision radicale d'autres ganglions lymphatiques, autre	76.92.21↔	Insertion d'un implant CAD au niveau des os de la face, sans participation de la boîte crânienne, 3 régions et plus
40.62↔	Fistulisation du canal thoracique	76.92.30↔	Insertion d'implant CAD pour réparer un défaut maxillaire simple
40.63↔	Fermeture de fistule du canal thoracique	76.92.31↔	Insertion d'implant CAD pour réparer un défaut maxillaire important ou complexe
40.64↔	Ligature du canal thoracique	77.91.00↔	Ostectomie totale, clavicule, omoplate, côtes et sternum, SAP
40.69↔	Autre opération du canal thoracique	77.91.10↔	Ostectomie totale, omoplate et clavicule
53.7↔	Réparation de hernie diaphragmatique par voie abdominale	77.91.11↔	Ostectomie totale, côte
53.80↔	Autre réparation de hernie diaphragmatique par voie thoracique, SAP	77.91.12↔	Ostectomie totale, côte cervicale
53.81↔	Plicature du diaphragme	77.91.13↔	Ostectomie totale, sternum
		77.91.99↔	Ostectomie totale, clavicule, omoplate, côtes et sternum, autre

78.49.21↔	Remplacement de corps vertébral par implant (p. ex. lors de cyphose): 1 corps vertébral	78.49.4a↔	Réparation complexe de la colonne vertébrale (p. ex. lors de scoliose) par épiphysiodèse du cartilage de croissance à l'aide d'agrafes en alliage à mémoire de forme [Shape Memory Alloy (SMA) Staples], 10 agrafes
78.49.22↔	Remplacement de corps vertébral par implant (p. ex. lors de cyphose): 2 corps vertébraux	78.49.4b↔	Réparation complexe de la colonne vertébrale (p. ex. lors de scoliose) par épiphysiodèse du cartilage de croissance à l'aide d'agrafes en alliage à mémoire de forme [Shape Memory Alloy (SMA) Staples], 11 agrafes
78.49.23↔	Remplacement de corps vertébral par implant (p. ex. lors de cyphose): 3 corps vertébraux	78.49.4c↔	Réparation complexe de la colonne vertébrale (p. ex. lors de scoliose) par épiphysiodèse du cartilage de croissance à l'aide d'agrafes en alliage à mémoire de forme [Shape Memory Alloy (SMA) Staples], 12 agrafes
78.49.24↔	Remplacement de corps vertébral par implant (p. ex. lors de cyphose): 4 corps vertébraux	78.49.4d↔	Réparation complexe de la colonne vertébrale (p. ex. lors de scoliose) par épiphysiodèse du cartilage de croissance à l'aide d'agrafes en alliage à mémoire de forme [Shape Memory Alloy (SMA) Staples], 13 agrafes et plus
78.49.25↔	Remplacement de corps vertébral par implant (p. ex. lors de cyphose): 5 corps vertébraux ou plus	78.49.4e↔	Réparation complexe de la colonne vertébrale (p. ex. lors de scoliose) par épiphysiodèse dorso-ventrale
78.49.26↔	Remplacement de corps vertébral par autre matériau (p. ex. lors de cyphose), 1 corps vertébral	78.49.4f↔	Réparation complexe de la colonne vertébrale (p. ex. lors de scoliose) par épiphysiodèse unilatérale avec fusion vertébrale dorsale
78.49.27↔	Remplacement de corps vertébral par autre matériau (p. ex. lors de cyphose), 2 corps vertébraux	78.49.4g↔	Réparation complexe de la colonne vertébrale (p. ex. lors de scoliose) par épiphysiodèse bilatérale avec fusion vertébrale dorsale
78.49.28↔	Remplacement de corps vertébral par autre matériau (p. ex. lors de cyphose), 3 corps vertébraux	78.49.50↔	Spondylodèse de correction dorsale ou ventrale instrumentale (p. ex. lors de scoliose), SAP
78.49.29↔	Remplacement de corps vertébral (p. ex. lors de cyphose), autre	78.49.51↔	Spondylodèse de correction dorsale instrumentale (p. ex. lors de scoliose), sans stabilité primaire, 3 à 6 segments
78.49.2a↔	Remplacement de corps vertébral par autre matériau (p. ex. lors de cyphose), 4 corps vertébraux ou plus	78.49.52↔	Spondylodèse de correction dorsale instrumentale (p. ex. lors de scoliose), sans stabilité primaire, 7 à 10 segments
78.49.31↔	Réparation complexe de la colonne vertébrale (p. ex. lors de cyphose) par greffe antérieure	78.49.53↔	Spondylodèse de correction dorsale instrumentale (p. ex. lors de scoliose), sans stabilité primaire, 11 segments ou plus
78.49.32↔	Réparation complexe de la colonne vertébrale (p. ex. lors de cyphose) par kyphectomie (p. ex. selon Lindseth-Selzer)	78.49.54↔	Spondylodèse de correction dorsale instrumentale (p. ex. lors de scoliose), avec stabilité primaire, 3 à 6 segments
78.49.33↔	Réparation complexe de la colonne vertébrale (p. ex. lors de cyphose) par correction dorsale sans libération ventrale	78.49.55↔	Spondylodèse de correction dorsale instrumentale (p. ex. lors de scoliose), avec stabilité primaire, 7 à 10 segments
78.49.34↔	Réparation complexe de la colonne vertébrale (p. ex. lors de cyphose) par correction dorsale avec libération ventrale	78.49.56↔	Spondylodèse de correction dorsale instrumentale (p. ex. lors de scoliose), avec stabilité primaire, 11 segments ou plus
78.49.35↔	Réparation complexe de la colonne vertébrale (p. ex. lors de cyphose) par correction dorso-ventrale	78.49.57↔	Spondylodèse de correction ventrale instrumentale (p. ex. lors de scoliose), sans stabilité primaire, 3 à 6 segments
78.49.36↔	Ostéotomie de la colonne vertébrale et spondylodèse polysegmentaire lordosante dorsale selon Zielke (p. ex. lors de cyphose)	78.49.58↔	Spondylodèse de correction ventrale instrumentale (p. ex. lors de scoliose), sans stabilité primaire, 7 à 10 segments
78.49.37↔	Ostéotomie de la colonne vertébrale et ostéotomie de soustraction transpédiculaire (p. ex. selon Thomasen ou selon Hsu-Yau-Leong) (p. ex. lors de cyphose)	78.49.59↔	Spondylodèse de correction dorsale ou ventrale instrumentale (p. ex. lors de scoliose), autre
78.49.38↔	Ostéotomie de la colonne vertébrale et spondylodèse monosegmentaire lordosante cervico-thoracique (p. ex. selon Mason, Urist ou Simmons) (p. ex. lors de cyphose)	78.49.5a↔	Spondylodèse de correction ventrale instrumentale (p. ex. lors de scoliose), sans stabilité primaire, 11 segments ou plus
78.49.40↔	Réparation complexe de la colonne vertébrale (p. ex. lors de scoliose) par épiphysiodèse du cartilage de croissance à l'aide d'agrafes en alliage à mémoire de forme [Shape Memory Alloy (SMA) Staples], 1 agrafe	78.49.5b↔	Spondylodèse de correction ventrale instrumentale (p. ex. lors de scoliose), avec stabilité primaire, 3 à 6 segments
78.49.41↔	Réparation complexe de la colonne vertébrale (p. ex. lors de scoliose) par épiphysiodèse du cartilage de croissance à l'aide d'agrafes en alliage à mémoire de forme [Shape Memory Alloy (SMA) Staples], 2 agrafes	78.49.5c↔	Spondylodèse de correction ventrale instrumentale (p. ex. lors de scoliose), avec stabilité primaire, 7 à 10 segments
78.49.42↔	Réparation complexe de la colonne vertébrale (p. ex. lors de scoliose) par épiphysiodèse du cartilage de croissance à l'aide d'agrafes en alliage à mémoire de forme [Shape Memory Alloy (SMA) Staples], 3 agrafes	78.49.5d↔	Spondylodèse de correction ventrale instrumentale (p. ex. lors de scoliose), avec stabilité primaire, 11 segments ou plus
78.49.43↔	Réparation complexe de la colonne vertébrale (p. ex. lors de scoliose) par épiphysiodèse du cartilage de croissance à l'aide d'agrafes en alliage à mémoire de forme [Shape Memory Alloy (SMA) Staples], 4 agrafes	78.49.61↔	Spondylodèse de correction dorso-ventrale combinée instrumentale (p. ex. lors de scoliose), sans stabilité primaire, 3 à 6 segments
78.49.44↔	Réparation complexe de la colonne vertébrale (p. ex. lors de scoliose) par épiphysiodèse du cartilage de croissance à l'aide d'agrafes en alliage à mémoire de forme [Shape Memory Alloy (SMA) Staples], 5 agrafes	78.49.62↔	Spondylodèse de correction dorso-ventrale combinée instrumentale (p. ex. lors de scoliose), sans stabilité primaire, 7 à 10 segments
78.49.45↔	Réparation complexe de la colonne vertébrale (p. ex. lors de scoliose) par épiphysiodèse du cartilage de croissance à l'aide d'agrafes en alliage à mémoire de forme [Shape Memory Alloy (SMA) Staples], 6 agrafes	78.49.63↔	Spondylodèse de correction dorso-ventrale combinée instrumentale (p. ex. lors de scoliose), sans stabilité primaire, 11 segments ou plus
78.49.46↔	Réparation complexe de la colonne vertébrale (p. ex. lors de scoliose) par épiphysiodèse du cartilage de croissance à l'aide d'agrafes en alliage à mémoire de forme [Shape Memory Alloy (SMA) Staples], 7 agrafes	78.49.64↔	Spondylodèse de correction dorso-ventrale combinée instrumentale (p. ex. lors de scoliose), avec stabilité primaire, 3 à 6 segments
78.49.47↔	Réparation complexe de la colonne vertébrale (p. ex. lors de scoliose) par épiphysiodèse du cartilage de croissance à l'aide d'agrafes en alliage à mémoire de forme [Shape Memory Alloy (SMA) Staples], 8 agrafes	78.49.65↔	Spondylodèse de correction dorso-ventrale combinée instrumentale (p. ex. lors de scoliose), avec stabilité primaire, 7 à 10 segments
78.49.48↔	Réparation complexe de la colonne vertébrale (p. ex. lors de scoliose) par épiphysiodèse du cartilage de croissance à l'aide d'agrafes en alliage à mémoire de forme [Shape Memory Alloy (SMA) Staples], 9 agrafes	78.49.66↔	Spondylodèse de correction dorso-ventrale combinée instrumentale (p. ex. lors de scoliose), avec stabilité primaire, 11 segments ou plus
		78.49.69↔	Spondylodèse dorso-ventrale combinée avec correction instrumentale de position (p. ex. lors de scoliose), autre

78.49.71↔	Réparation complexe de la colonne vertébrale (p. ex. lors de scoliose) par tiges sous-cutanées selon Harrington (chez l'enfant)	81.52.53↔	Implantation d'une tête d'endoprothèse de hanche lors d'un remplacement
78.49.72↔	Reconstruction complexe de la colonne vertébrale (p.ex. scoliose) par implantation de growing rods	81.52.54↔	Implantation de la tête ainsi que de l'insert d'une endoprothèse de hanche lors d'un remplacement
78.49.79↔	Réparation complexe de la colonne vertébrale, autre	81.52.55↔	Implantation de la tête, de l'insert ainsi que de l'acétabulum d'une endoprothèse de hanche lors d'un remplacement
78.50.31↔	Ostéosynthèse par vis, colonne vertébrale	81.52.56↔	Implantation de l'insert ainsi que de l'acétabulum d'une endoprothèse de hanche lors d'un remplacement
78.50.32↔	Ostéosynthèse par cerclage au fil métallique, colonne vertébrale	81.52.57↔	Implantation de la cage antiprotusion ainsi que de l'acétabulum d'une endoprothèse de hanche lors d'un remplacement
78.50.33↔	Ostéosynthèse par système d'agrafes, colonne vertébrale	81.52.58↔	Implantation de la cage antiprotusion, de l'acétabulum ainsi que de la tête d'une endoprothèse de hanche lors d'un remplacement
78.50.34↔	Ostéosynthèse par plaque-crochet, colonne vertébrale	81.52.5a↔	Implantation de la tige ainsi que de la tête d'une endoprothèse de hanche lors d'un remplacement
78.50.35↔	Ostéosynthèse par système de vis à tige, colonne vertébrale	81.52.5b↔	Implantation de la tige, de la tête ainsi que de l'insert d'une endoprothèse de hanche lors d'un remplacement
78.50.36↔	Ostéosynthèse par système de vis-plaque ventral, colonne vertébrale	81.52.99↔	Implantation de prothèse partielle de hanche, implantation de composantes d'une endoprothèse de hanche, autre
78.50.37↔	Ostéosynthèse par système de vis-plaque dorsal, colonne vertébrale	81.53↔	Révision sans remplacement d'endoprothèse de hanche
78.50.39↔	Technique d'ostéosynthèse, colonne vertébrale, autre	81.54.21↔	Première implantation d'endoprothèse totale standard de genou
81.01↔	Arthrodèse de vertèbre atlas - axis	81.54.22↔	Première implantation d'endoprothèse totale spéciale de genou
81.02↔	Autre arthrodèse cervicale antérieure	81.54.23↔	Première implantation d'endoprothèse totale à charnière de genou
81.03↔	Autre arthrodèse cervicale postérieure	81.54.24↔	Première implantation de prothèse de genou unicondyalaire à glissement
81.04↔	Arthrodèse thoracale ou thoraco-lombaire antérieure	81.54.25↔	Première implantation de prothèse de genou bicondyalaire à glissement
81.05↔	Arthrodèse thoracale ou thoraco-lombaire postérieure	81.54.26↔	Première implantation de bouclier fémoral condyalaire avec resurfaçage arrière de la rotule
81.06↔	Arthrodèse lombaire ou lombosacrée antérieure	81.54.31↔	Implantation d'une endoprothèse totale standard de genou lors d'un remplacement de prothèse
81.07↔	Arthrodèse lombaire ou lombosacrée intratransversaire	81.54.32↔	Implantation d'une endoprothèse totale spéciale de genou lors d'un remplacement de prothèse
81.08↔	Arthrodèse lombaire ou lombo-sacrée postérieure	81.54.33↔	Implantation d'une endoprothèse totale de genou à charnière lors d'un remplacement de prothèse
81.11↔	Arthrodèse de la cheville	81.54.34↔	Implantation d'une prothèse unicondyalaire à glissement lors d'un remplacement de prothèse
81.12.00↔	Arthrodèse triple, SAP	81.54.35↔	Implantation d'une prothèse bicondyalaire à glissement lors d'un remplacement de prothèse
81.12.10↔	Arthrodèse talo-crurale [tibio-astragaliennetibio-tarsienne] et sous-talaire [sous-astragaliennet]	81.54.42↔	Implantation d'un resurfaçage arrière de la rotule lors d'un remplacement
81.12.11↔	Arthrodèse astragalo-calcaneó-cuboído-naviculaire [triple arthrodèse des articulations talo-crurale et sous-talaire et de l'articulation médio-tarsienne (a. de Chopart)]	81.54.43↔	Implantation d'un insert de prothèse de genou lors d'un remplacement
81.12.12↔	Arthrodèse sous-talaire, deux articulations du tarse	81.54.44↔	Implantation de composantes tibiales ou fémorales ainsi que de l'insert d'une endoprothèse de genou unicondyalaire, resp. bicondyalaire, à glissement ou totale standard lors d'un remplacement
81.12.13↔	Arthrodèse sous-talaire, trois articulations du tarse	81.54.45↔	Implantation de composantes tibiales ou fémorales ainsi que de l'insert d'une endoprothèse totale de genou spéciale ou d'une endoprothèse totale à charnière lors d'un remplacement
81.12.99↔	Arthrodèse triple, autre	81.54.46↔	Implantation d'un remplacement isolé de la surface de glissement fémorale lors d'un remplacement
81.22↔	Arthrodèse du genou	81.54.47↔	Implantation d'un bouclier fémoral condyalaire avec resurfaçage arrière de la rotule lors d'un remplacement
81.30↔	Reprise d'arthrodèse vertébrale, SAP	81.55↔	Révision sans remplacement d'une prothèse de genou
81.31↔	Reprise d'arthrodèse de vertèbres atlas-axis	81.56↔	Prothèse totale de cheville
81.32↔	Reprise d'autre arthrodèse cervicale antérieure	81.59.00↔	Révision de prothèse articulaire de membre inférieur, SAP
81.33↔	Reprise d'autre arthrodèse cervicale postérieure	81.59.10↔	Révision de prothèse articulaire de membre inférieur, sans remplacement
81.34↔	Reprise d'arthrodèse dorsale ou dorso-lombaire antérieure	81.59.11↔	Révision et remplacement d'endoprothèse de cheville
81.35↔	Reprise d'arthrodèse dorsale ou dorso-lombaire postérieure	81.59.12↔	Révision et remplacement d'endoprothèse de tarse postérieur
81.36↔	Reprise d'arthrodèse lombaire ou lombo-sacrée antérieure	81.59.13↔	Révision et remplacement d'endoprothèse de médio-tarse ou d'orteil
81.37↔	Reprise d'arthrodèse lombaire ou lombo-sacrée intratransversaire	81.59.99↔	Révision de prothèse articulaire de membre inférieur, autre
81.38↔	Reprise d'arthrodèse lombaire ou lombo-sacrée postérieure	81.62.00↔	Arthrodèse ou reprise d'arthrodèse de 2 - 3 vertèbres, SAP
81.39↔	Reprise d'arthrodèse, NCA	81.62.10↔	Arthrodèse de 2 vertèbres par voie postérieure
81.51.00↔	Prothèse totale de hanche, SAP	81.62.11↔	Arthrodèse intracorporeale antérieure et postérieure combinée de 2 vertèbres
81.51.11↔	Première implantation d'endoprothèse totale de hanche	81.62.12↔	Arthrodèse intracorporeale antérieure de 2 vertèbres
81.51.12↔	Première implantation d'endoprothèse totale de hanche, prothèse spéciale	81.62.13↔	Arthrodèse postérieure dynamique de 2 vertèbres
81.51.13↔	Première implantation de prothèse de resurfaçage	81.62.20↔	Arthrodèse postérieure de 3 vertèbres
81.51.21↔	Implantation d'une endoprothèse totale de hanche lors d'un remplacement de prothèse		
81.51.22↔	Implantation d'une endoprothèse totale de hanche, prothèse spéciale, lors d'un remplacement de prothèse		
81.51.23↔	Implantation d'une endoprothèse de resurfaçage lors d'un remplacement de prothèse		
81.51.99↔	Implantation d'endoprothèse totale de hanche, autre		
81.52.00↔	Prothèse partielle de hanche, SAP		
81.52.21↔	Première implantation de prothèse unipolaire		
81.52.22↔	Première implantation de prothèse bipolaire		
81.52.31↔	Première implantation de cage antiprotusion d'endoprothèse de hanche		
81.52.41↔	Implantation d'une prothèse unipolaire lors d'un remplacement de prothèse		
81.52.42↔	Implantation d'une prothèse bipolaire lors d'un remplacement de prothèse		
81.52.51↔	Implantation d'une cage antiprotusion d'endoprothèse de hanche lors d'un remplacement		
81.52.52↔	Implantation d'un insert d'endoprothèse de hanche lors d'un remplacement		

81.62.21↔	Arthrodèse intracorporeale antérieure et postérieure combinée de 3 vertèbres	81.66.99↔	Kyphoplastie, autre
81.62.22↔	Arthrodèse intracorporeale antérieure de 3 vertèbres	84.51.10↔	Insertion de cage(s) intervertébrale(s), 1 segment
81.62.23↔	Arthrodèse postérieure dynamique de 3 vertèbres	84.51.11↔	Insertion de cage(s) intervertébrale(s), 2 segments
81.62.99↔	Arthrodèse ou reprise d'arthrodèse de 2 - 3 vertèbres, autre	84.51.12↔	Insertion de cage(s) intervertébrale(s), 3 segments
81.63.00↔	Arthrodèse ou reprise d'arthrodèse de 4 - 8 vertèbres, SAP	84.51.13↔	Insertion de cage(s) intervertébrale(s), 4 segments ou plus
81.63.10↔	Arthrodèse postérieure de 4 - 6 vertèbres	84.51.99↔	Insertion de dispositif intervertébral d'arthrodèse, autre
81.63.11↔	Arthrodèse intracorporeale antérieure et postérieure combinée de 4 - 6 vertèbres	92.39.00↔	Autre radiochirurgie stéréotaxique, SAP
81.63.12↔	Arthrodèse intracorporeale antérieure de 4 - 6 vertèbres	92.39.01↔	Autre radiothérapie de haut voltage, radiochirurgie stéréotaxique, fractionnée, cérébrale, SAP
81.63.13↔	Arthrodèse postérieure dynamique de 4 - 6 vertèbres	92.39.11↔	Autre radiothérapie de haut voltage, radiochirurgie stéréotaxique, fractionnée, extracérébrale, SAP
81.63.20↔	Arthrodèse postérieure de 7 - 8 vertèbres	92.39.20↔	Autre radiothérapie de haut voltage, radiochirurgie stéréotaxique, fractionnée: cérébrale, radiothérapie à intensité modulée
81.63.21↔	Arthrodèse intracorporeale antérieure et postérieure combinée de 7 - 8 vertèbres	92.39.21↔	Autre radiothérapie de haut voltage, radiochirurgie stéréotaxique, fractionnée: cérébrale, Intensity Modulated Arc Therapy (IMAT).
81.63.22↔	Arthrodèse intracorporeale antérieure de 7 - 8 vertèbres	92.39.22↔	Autre radiothérapie de haut voltage, radiochirurgie stéréotaxique, fractionnée: cérébrale, guidée par l'image
81.63.23↔	Arthrodèse postérieure dynamique de 7 - 8 vertèbres	92.39.29↔	Autre radiothérapie de haut voltage, radiochirurgie stéréotaxique, fractionnée, extracérébrale, autre
81.63.99↔	Arthrodèse ou reprise d'arthrodèse de 4 - 8 vertèbres, autre	92.39.30↔	Autre radiothérapie de haut voltage, radiochirurgie stéréotaxique, fractionnée: extracérébrale, radiothérapie avec modulation d'intensité
81.64.00↔	Arthrodèse ou reprise d'arthrodèse de 9 vertèbres ou plus, SAP	92.39.31↔	Autre radiothérapie de haut voltage, radiochirurgie stéréotaxique, fractionnée: extracérébrale, Intensity Modulated Arc Therapy (IMAT).
81.64.10↔	Arthrodèse postérieure de 9 vertèbres ou plus	92.39.32↔	Autre radiothérapie de haut voltage, radiochirurgie stéréotaxique, fractionnée: extracérébrale, guidée par l'image
81.64.11↔	Arthrodèse intracorporeale antérieure et postérieure combinée de 9 vertèbres ou plus	92.39.39↔	Autre radiothérapie de haut voltage, radiochirurgie stéréotaxique, fractionnée, extracérébrale, autre
81.64.99↔	Arthrodèse ou reprise d'arthrodèse de 9 vertèbres ou plus, autre		
81.65.10↔	Vertébroplastie, 1 corps vertébral		
81.65.11↔	Vertébroplastie, 2 corps vertébraux		
81.65.12↔	Vertébroplastie, 3 corps vertébraux		
81.65.13↔	Vertébroplastie, 4 corps vertébraux et plus		
81.65.99↔	Vertébroplastie, autre		
81.66.10↔	Kyphoplastie, 1 corps vertébral		
81.66.11↔	Kyphoplastie, 2 corps vertébraux		
81.66.12↔	Kyphoplastie, 3 corps vertébraux		
81.66.13↔	Kyphoplastie, 4 corps vertébraux et plus		

### procédure H33-6

50.0↔	Hépatotomie	50.2a.2d↔	Autre résection de plusieurs segments contigus, par laparoscopie
50.21.11↔	Fenestration d'un ou plusieurs kyste(s) hépatique(s), par chirurgie ouverte	50.2b.11↔	Transsection hépatique et ligature de branches portales par chirurgie ouverte, 1ère étape ALPPS
50.21.12↔	Fenestration d'un ou plusieurs kyste(s) hépatique(s), par laparoscopie	50.2b.12↔	Transsection hépatique et ligature de branches portales, par laparoscopie, 1ère étape ALPPS
50.23.11↔	Excision locale de 1-2 foyers dans le foie, jusqu'à 4 cm de diamètre respectivement, par chirurgie ouverte	50.2c.11↔	Bisegmentectomie, par chirurgie ouverte, pour don d'organe par une personne vivante
50.23.12↔	Excision locale de 1-2 foyers dans le foie, au moins 1 foyer de plus de 4 cm de diamètre, par chirurgie ouverte	50.2c.12↔	Bisegmentectomie, par laparoscopie, pour don d'organe par une personne vivante
50.23.13↔	Excision locale de 3 foyers et plus dans le foie, par chirurgie ouverte	50.2c.13↔	Hémihépatectomie gauche, par chirurgie ouverte, pour don d'organe par une personne vivante
50.27.11↔	Destruction locale de lésion ou de tissu du foie, par injection d'alcool, par chirurgie ouverte	50.2c.14↔	Hémihépatectomie gauche, par laparoscopie, pour don d'organe par une personne vivante
50.27.12↔	Destruction locale de lésion ou de tissu du foie, par thermothérapie induite à haute fréquence, par chirurgie ouverte	50.2c.15↔	Hémihépatectomie droite, par chirurgie ouverte, pour don d'organe par une personne vivante
50.27.13↔	Destruction locale de lésion ou de tissu du foie, par cryothérapie, par chirurgie ouverte	50.2c.16↔	Hémihépatectomie droite, par laparoscopie, pour don d'organe par une personne vivante
50.27.14↔	Destruction locale de lésion ou de tissu du foie, au laser, par chirurgie ouverte	50.62↔	Fermeture de lacération du foie et réparation, par suture
50.27.15↔	Destruction locale de lésion ou de tissu du foie, par électroporation irréversible, par chirurgie ouverte	50.63↔	Fermeture de lacération du foie et réparation, par tamponnade
50.27.19↔	Destruction locale de lésion ou de tissu du foie, par chirurgie ouverte, autre	51.32↔	Anastomose entre vésicule biliaire et intestin
50.2a.11↔	Résection de kyste hépatique, par chirurgie ouverte	51.33↔	Anastomose entre vésicule biliaire et pancréas
50.2a.12↔	Résection de kyste hépatique, par laparoscopie	51.34↔	Anastomose entre vésicule biliaire et estomac
50.2a.21↔	Bisegmentectomie, par chirurgie ouverte	51.35↔	Autre anastomose de la vésicule biliaire
50.2a.22↔	Bisegmentectomie, par laparoscopie	51.36↔	Choléocho-entérostomie
50.2a.23↔	Hémihépatectomie gauche, par chirurgie ouverte	51.37↔	Anastomose entre canal hépatique et tractus gastro-intestinal
50.2a.24↔	Hémihépatectomie gauche, par laparoscopie	51.39↔	Autres anastomoses des voies biliaires
50.2a.25↔	Hémihépatectomie gauche étendue, par chirurgie ouverte	52.01.12↔	Drainage transgastrique d'un kyste pancréatique, par chirurgie ouverte
50.2a.26↔	Hémihépatectomie gauche étendue, par laparoscopie	52.01.13↔	Drainage transgastrique d'un kyste pancréatique, par laparoscopie
50.2a.27↔	Hémihépatectomie droite, par chirurgie ouverte	52.01.22↔	Drainage transduodénal d'un kyste pancréatique, par chirurgie ouverte
50.2a.28↔	Hémihépatectomie droite, par laparoscopie	52.01.23↔	Drainage transduodénal d'un kyste pancréatique, par laparoscopie
50.2a.2a↔	Hémihépatectomie droite étendue, par chirurgie ouverte	52.3↔	Marsupialisation de kyste pancréatique
50.2a.2b↔	Hémihépatectomie droite étendue, par laparoscopie	52.4↔	Drainage interne de kyste pancréatique
50.2a.2c↔	Autre résection de plusieurs segments contigus, par chirurgie ouverte		

52.50↔	Pancréatectomie partielle, SAP	52.95.31↔	Insertion laparoscopique de drain dans le canal pancréatique
52.51.10↔	Pancréatectomie céphalique conservant le pylore	52.95.40↔	Insertion ou remplacement de stent (prothèse) non auto-expansible dans le canal pancréatique, chirurgical ouvert
52.51.20↔	Pancréatectomie céphalique conservant le duodénum	52.95.41↔	Insertion ou remplacement de stent (prothèse) non auto-expansible dans le canal pancréatique, par laparoscopie
52.51.31↔	Résection pancréatico-duodénale avec résection partielle de l'estomac	52.95.50↔	Insertion ou remplacement de stent (prothèse) auto-expansible dans le canal pancréatique, chirurgical ouvert
52.52.11↔	Pancréatectomie caudale, par chirurgie ouverte	52.95.51↔	Insertion ou remplacement de stent (prothèse) auto-expansible dans le canal pancréatique, par laparoscopie
52.52.12↔	Pancréatectomie caudale, par laparoscopie	52.95.60↔	Réparation laparoscopique du canal pancréatique
52.54↔	Résection segmentaire du corps du pancréas	52.95.70↔	Réparation du pancréas
52.59↔	Autre pancréatectomie partielle	52.95.90↔	Autre réparation du pancréas, autre opération endoscopique du pancréas
52.60↔	Pancréatectomie totale, SAP	52.95.99↔	Autre réparation du pancréas, autre
52.61↔	Pancréatectomie totale avec gastrectomie partielle	52.96↔	Anastomose pancréatique
52.62↔	Pancréatectomie totale conservant le pylore	52.99.00↔	Autres opérations à ciel ouvert du pancréas, SAP
52.63↔	Pancréatectomie totale conservant le duodénum	52.99.10↔	Autres opérations à ciel ouvert du pancréas, dilatation du canal pancréatique
52.92↔	Canulation du canal pancréatique	52.99.20↔	Autres opérations à ciel ouvert du pancréas, réparation du canal pancréatique
52.95.00↔	Autre réparation du pancréas, SAP	52.99.99↔	Autres opérations à ciel ouvert du pancréas, autre
52.95.10↔	Extraction chirurgicale ouverte de calcul(s) du canal pancréatique		
52.95.11↔	Extraction laparoscopique de calcul(s) du canal pancréatique		
52.95.20↔	Dilatation laparoscopique du canal pancréatique		
52.95.30↔	Insertion chirurgicale ouverte de drain dans le canal pancréatique		

**procédure H33-7**

86.88.50↔	Pose ou remplacement de système de scellement sous vide à portée profonde, os et articulations des membres	86.88.53↔	Pose ou remplacement de système de scellement sous vide, voie endorectale
86.88.51↔	Pose ou remplacement de système de scellement sous vide à portée profonde, thorax, médiastin et sternum	86.88.59↔	Pose ou remplacement de système de scellement sous vide, peau et tissu sous-cutané ou autre site
86.88.52↔	Pose ou remplacement de système de scellement sous vide, abdomen ouvert		

**procédure H33-8**

93.57.12‡↔	Traitement continu par aspiration après scellement sous vide, durée 8 jours et plus
------------	-------------------------------------------------------------------------------------

**ADRG H40****Interventions endoscopiques pour hémorragie par rupture des varices œsophagiennes**

Diagnostic principal dans le tableau H40-1 et procédure dans le tableau H40-3 et diagnostic supplémentaire dans le tableau H40-2

**DRG H40Z****Interventions endoscopiques pour hémorragie par rupture des varices œsophagiennes****diagnostic principal H40-1**

K70.0	Cirrhose alcoolique grasseuse du foie	K73.9	Hépatite chronique, sans précision
K70.1	Hépatite alcoolique	K74.0	Fibrose hépatique
K70.2	Fibrose et sclérose alcooliques du foie	K74.1	Sclérose hépatique
K70.3	Cirrhose alcoolique du foie	K74.2	Fibrose hépatique, avec sclérose hépatique
K70.4	Insuffisance hépatique alcoolique	K74.3	Cirrhose biliaire primitive
K70.9	Maladie alcoolique du foie, sans précision	K74.4	Cirrhose biliaire secondaire
K71.0	Maladie toxique du foie avec cholestase	K74.5	Cirrhose biliaire, sans précision
K71.1	Maladie toxique du foie avec nécrose hépatique	K74.6	Cirrhoses du foie, autres et sans précision
K71.2	Maladie toxique du foie avec hépatite aiguë	K75.0	Abcès du foie
K71.3	Maladie toxique du foie avec hépatite chronique persistante	K75.1	Phlébite de la veine porte
K71.4	Maladie toxique du foie avec hépatite chronique lobulaire	K75.2	Hépatite réactive non spécifique
K71.5	Maladie toxique du foie avec hépatite chronique active	K75.3	Hépatite granulomateuse, non classée ailleurs
K71.6	Maladie toxique du foie avec hépatite, non classée ailleurs	K75.4	Hépatite auto-immune
K71.7	Maladie toxique du foie avec fibrose et cirrhose du foie	K75.8	Autres maladies inflammatoires précisées du foie
K71.8	Maladie toxique du foie avec d'autres lésions du foie	K75.9	Maladie inflammatoire du foie, sans précision
K71.9	Maladie toxique du foie, sans précision	K76.0	Dégénérescence grasseuse du foie, non classée ailleurs
K72.1	Insuffisance hépatique chronique	K76.1	Congestion passive chronique du foie
K72.9	Insuffisance hépatique, sans précision	K76.3	Infarctus hépatique
K73.0	Hépatite chronique persistante, non classée ailleurs	K76.4	Péliohe hépatique
K73.1	Hépatite chronique lobulaire, non classée ailleurs	K76.5	Maladie veino-occlusive du foie [syndrome de Stuart-Bras]
K73.2	Hépatite chronique active, non classée ailleurs	K76.6	Hypertension portale
K73.8	Autres hépatites chroniques, non classées ailleurs	K76.7	Syndrome hépato-rénal

K76.8	Autres maladies précisées du foie	R16.2	Hépatomégalie avec splénomégalie, non classées ailleurs
K76.9	Maladie du foie, sans précision		

**diagnostic supplémentaire H40-2**

I85.0	Varices œsophagiennes hémorragiques
I98.3	Varices œsophagiennes et gastriques au cours de maladies classées dans d'autres chapitres, avec mention d'hémorragie

**procédure H40-3**

42.09.10†↔	Autre incision endoscopique de l'œsophage	42.81.00†↔	Insertion d'un tube permanent dans l'œsophage, SAP
42.33.00†↔	Excision ou destruction de lésion ou de tissu de l'œsophage par endoscopie, SAP	42.81.10†↔	Insertion et remplacement de prothèse non auto-expansible (tube permanent) dans l'œsophage, par endoscopie
42.33.10†↔	Résection muqueuse de l'œsophage par endoscopie	42.81.11†↔	Insertion et remplacement de deux prothèses non auto-expansibles (tubes permanents) dans l'œsophage, par endoscopie
42.33.11†↔	Dissection sous-muqueuse de l'œsophage par endoscopie	42.81.12†↔	Insertion et remplacement de plus de deux prothèses non auto-expansibles (tubes permanents) dans l'œsophage, par endoscopie
42.33.20†↔	Excision ou destruction endoscopique de lésion ou de tissu de l'œsophage, par électroablation, thermoablation ou cryoablation	42.81.40†↔	Insertion et remplacement de prothèse auto-expansible (tube permanent) dans l'œsophage, par endoscopie
42.33.21†↔	Excision ou destruction endoscopique de lésion ou de tissu de l'œsophage, thérapie photodynamique	42.81.41†↔	Insertion et remplacement de deux prothèses auto-expansibles (tubes permanents) dans l'œsophage, par endoscopie
42.33.22†↔	Excision ou destruction endoscopique de lésion ou de tissu de l'œsophage, au laser	42.81.99†↔	Insertion d'un tube permanent dans l'œsophage, autre
42.33.23†↔	Excision ou destruction endoscopique de lésion ou de tissu de l'œsophage, par radiofréquence	42.88.10†↔	Enlèvement de prothèse de l'œsophage, par endoscopie
42.33.29†↔	Excision ou destruction endoscopique de lésion ou de tissu de l'œsophage, autre technique	42.99.20†↔	Autre opération de l'œsophage, procédure anti-reflux sur l'œsophage, par endoscopie
42.33.30†↔	Insertion d'applicateur radioactif dans l'œsophage, par endoscopie	42.99.30†↔	Autre opération de l'œsophage, système anti-reflux pour soutenir la fonction du sphincter œsophagien, SAP
42.33.99†↔	Excision ou destruction de lésion ou de tissu de l'œsophage par endoscopie, autre	42.99.39†↔	Autre opération de l'œsophage, système anti-reflux pour soutenir la fonction du sphincter œsophagien, autre
42.7x.10†↔	Oesophagomyotomie, par endoscopie	42.99.41†↔	Anse largable et clip œsophagien, par endoscopie
42.7x.20†↔	Oesophagomyotomie pharyngo-cervicale, par endoscopie		
42.7x.30†↔	Oesophago-gastromyotomie endoscopique		

**ADRG H41****CPRE thérapeutique complexe et thérapie photodynamique**

Au moins un(e) procédure dans le tableau H41-2

**DRG H41A****CPRE thérapeutique complexe avec CC extrêmement sévères ou thérapie photodynamique**

Au moins un(e) procédure dans le tableau H41-3 et PCCL > 3 ou procédure dans le tableau H41-4

**DRG H41B****CPRE thérapeutique complexe avec CC sévères, sans thérapie photodynamique, âge < 3 ans ou avec néoformation maligne**

Au moins un(e) procédure dans le tableau H41-3 et PCCL > 2 ou Âge < 3 années ou diagnostic principal dans le tableau H41-1

**DRG H41C****CPRE thérapeutique complexe sans CC extrêmement sévères ou sévères, sans thérapie photodynamique, âge > 2 ans, sans néoformation maligne****diagnostic principal H41-1**

C22.0	Carcinome hépatocellulaire	C25.0	Tumeur maligne: Tête du pancréas
C22.1	Carcinome du canal biliaire intrahépatique	C25.1	Tumeur maligne: Corps du pancréas
C22.2	Hépatoblastome	C25.2	Tumeur maligne: Queue du pancréas
C22.3	Angiosarcome du foie	C25.3	Tumeur maligne: Canal pancréatique
C22.4	Autres sarcomes du foie	C25.4	Tumeur maligne: Pancréas endocrine
C22.7	Autres carcinomes du foie précisés	C25.7	Tumeur maligne: Autres parties du pancréas
C22.9	Tumeur maligne: Foie, sans précision	C25.8	Tumeur maligne: Lésion à localisations contiguës du pancréas
C23	Tumeur maligne de la vésicule biliaire	C25.9	Tumeur maligne: Pancréas, sans précision
C24.0	Tumeur maligne: Canal biliaire extra-hépatique	C78.7	Tumeur maligne secondaire du foie et des voies biliaires intrahépatiques
C24.1	Tumeur maligne: Ampoule de Vater	D01.5	Carcinoma in situ: Foie, vésicule et voies biliaires
C24.8	Tumeur maligne: Lésion à localisations contiguës des voies biliaires	D37.6	Tumeurs à évolution imprévisible ou inconnue: Foie, vésicule et voies biliaires
C24.9	Tumeur maligne: Voies biliaires, sans précision		

**procédure H41-2**

- 51.10†↔ Cholangiopancreatographie endoscopique rétrograde [ERCP]  
 51.11†↔ Cholangiographie endoscopique rétrograde [ERC]  
 51.14†↔ Autre biopsie fermée [endoscopique] des voies biliaires ou du sphincter d'Oddi  
 51.64.00†↔ Excision ou destruction endoscopique de tissu ou de lésion des voies biliaires ou du sphincter d'Oddi, SAP  
 51.64.10†↔ Excision ou destruction endoscopique de tissu ou de lésion des voies biliaires ou du sphincter d'Oddi, par électroablation, thermoablation ou cryoablation  
 51.64.11†↔ Excision ou destruction endoscopique de tissu ou de lésion des voies biliaires ou du sphincter d'Oddi, thérapie photodynamique  
 51.64.12†↔ Excision ou destruction endoscopique de tissu ou de lésion des voies biliaires ou du sphincter d'Oddi, au laser  
 51.64.19†↔ Excision ou destruction endoscopique de tissu ou de lésion des voies biliaires ou du sphincter d'Oddi, autre technique  
 51.64.99†↔ Excision ou destruction endoscopique de tissu ou de lésion des voies biliaires ou du sphincter d'Oddi, autre  
 51.82†↔ Sphinctérotomie pancréatique  
 51.84†↔ Dilatation de voie biliaire et ampoule de Vater, par voie endoscopique  
 51.85†↔ Sphinctérotomie et papillotomie, par voie endoscopique  
 51.86†↔ Insertion de sonde naso-biliaire de drainage, par voie endoscopique  
 51.87.00†↔ Insertion de sonde (stent) de voie biliaire, par voie endoscopique, SAP  
 51.87.10†↔ Insertion ou remplacement de stent (prothèse) non auto-expansible de voie biliaire, par voie endoscopique  
 51.87.11†↔ Insertion ou remplacement de 2 stents (prothèses) non auto-expansibles de voie biliaire, par voie endoscopique  
 51.87.12†↔ Insertion ou remplacement de 3 stents ou plus (prothèses) non auto-expansibles de voie biliaire, par voie endoscopique  
 51.87.20†↔ Insertion ou remplacement de stent (prothèse) auto-expansible de voie biliaire, par voie endoscopique  
 51.87.21†↔ Insertion ou remplacement de deux stents (prothèses) auto-expansibles de voie biliaire, par voie endoscopie  
 51.87.22†↔ Insertion ou remplacement de trois ou plus stents (prothèses) auto-expansibles de voie biliaire, par voie endoscopie  
 51.87.30†↔ Insertion ou remplacement d'un stent imprégné (prothèse) auto-expansible dans le canal biliaire, par endoscopie  
 51.87.31†↔ Insertion ou remplacement de deux stents imprégnés (prothèses) auto-expansibles dans le canal biliaire, par endoscopie  
 51.87.32†↔ Insertion ou remplacement de trois ou plusieurs stents imprégnés (prothèses) auto-expansibles dans le canal biliaire, par endoscopie  
 51.87.99†↔ Insertion de stent de voie biliaire, par voie endoscopique, autre  
 51.88†↔ Extraction de calcul biliaire, par voie endoscopique  
 51.95.00†↔ Ablation d'endoprothèse de voie biliaire, SAP  
 51.95.10†↔ Ablation d'endoprothèse de voie biliaire, par endoscopie  
 51.95.11†↔ Ablation d'endoprothèse de voie biliaire, par voie percutanée transhépatique  
 51.95.99†↔ Ablation d'endoprothèse de voie biliaire, autre  
 51.97†↔ Extraction percutanée (transhépatique) de calcul(s) biliaire(s)  
 51.98.10†↔ Autres interventions percutanées des voies biliaires, incision percutanée des voies biliaires  
 51.98.12†↔ Autres interventions percutanées des voies biliaires, insertion percutanée transhépatique de drain des voies biliaires  
 51.98.20†↔ Autres interventions percutanées des voies biliaires, insertion ou remplacement percutané transhépatique de stent (prothèse) non auto-expansible  
 51.98.21†↔ Autres interventions percutanées des voies biliaires, insertion ou remplacement percutané transhépatique de plusieurs stents (prothèses) non auto-expansibles  
 51.98.30†↔ Autres interventions percutanées des voies biliaires, insertion ou remplacement percutané transhépatique de stent (prothèse) auto-expansible  
 51.98.31†↔ Autres interventions percutanées des voies biliaires, insertion ou remplacement percutané transhépatique de deux stents (prothèses) auto-expansibles  
 51.98.32†↔ Autres interventions percutanées des voies biliaires, insertion ou remplacement percutané transhépatique de trois stents (prothèses) auto-expansibles  
 51.98.33†↔ Autres interventions percutanées des voies biliaires, insertion ou remplacement percutané transhépatique de quatre stents (prothèses) auto-expansibles  
 51.98.34†↔ Autres interventions percutanées des voies biliaires, insertion ou remplacement percutané transhépatique de cinq stents (prothèses) auto-expansibles  
 51.98.35†↔ Autres interventions percutanées des voies biliaires, insertion ou remplacement percutané transhépatique de six (et plus) stents (prothèses) auto-expansibles  
 51.99.90†↔ Autre opération endoscopique des voies biliaires  
 51.99.91†↔ Autre réparation des voies biliaires  
 51.99.99†↔ Autre opération des voies biliaires, autre  
 52.01.00†↔ Drainage de kyste pancréatique par cathéter, SAP  
 52.01.11†↔ Drainage transgastrique d'un kyste pancréatique, par endoscopie  
 52.01.21†↔ Drainage transduodéal d'un kyste pancréatique, par endoscopie  
 52.01.99†↔ Drainage de kyste pancréatique par cathéter, autre  
 52.09.21†↔ Ponction transgastrique de (pseudo)kyste pancréatique, sous échodopie  
 52.09.22†↔ Ponction transduodéale de (pseudo)kyste pancréatique, sous échodopie  
 52.13†↔ Pancréatographie rétrograde, par voie endoscopique [ERP]  
 52.14†↔ Biopsie fermée [endoscopique] du canal pancréatique  
 52.21†↔ Excision ou destruction de lésion ou de tissu de canal pancréatique, par voie endoscopique  
 52.22.11†↔ Nécrosectomie transgastrique, par endoscopie  
 52.22.12†↔ Nécrosectomie transduodéale, par endoscopie  
 52.93.00†↔ Insertion ou remplacement de sonde (stent) dans le canal pancréatique, par voie endoscopique, SAP  
 52.93.10†↔ Insertion ou remplacement de sonde (stent) non auto-expansible dans le canal pancréatique, par voie endoscopique  
 52.93.20†↔ Insertion ou remplacement de sonde (stent) auto-expansible dans le canal pancréatique, par voie endoscopique  
 52.93.99†↔ Insertion ou remplacement de sonde (stent) dans le canal pancréatique, par voie endoscopique, autre  
 52.94†↔ Extraction de calcul du canal pancréatique, par voie endoscopique  
 52.97†↔ Insertion de sonde de drainage naso-pancréatique, par voie endoscopique  
 52.98†↔ Dilatation du canal pancréatique, par voie endoscopique  
 97.05†↔ Remplacement de sonde dans le canal pancréatique ou biliaire  
 97.55†↔ Enlèvement de drain en T, de tube hépatique ou autre tube du canal biliaire  
 97.56†↔ Enlèvement de tube ou de drain pancréatique  
 98.52†↔ Lithotripsie par onde de choc extracorporelle de la vésicule biliaire et/ou de canal biliaire  
 98.53†↔ Lithotripsie par onde de choc extracorporelle [ESWL] du pancréas  
 98.59†↔ Lithotripsie par onde de choc extracorporelle d'autres sites

**procédure H41-3**

- 51.10†↔ Cholangiopancreatographie endoscopique rétrograde [ERCP]  
 51.11†↔ Cholangiographie endoscopique rétrograde [ERC]  
 51.82†↔ Sphinctérotomie pancréatique  
 51.86†↔ Insertion de sonde naso-biliaire de drainage, par voie endoscopique  
 51.87.00†↔ Insertion de sonde (stent) de voie biliaire, par voie endoscopique, SAP



- 51.87.10†↔ Insertion ou remplacement de stent (prothèse) non auto-expansible de voie biliaire, par voie endoscopique
- 51.87.11†↔ Insertion ou remplacement de 2 stents (prothèses) non auto-expansibles de voie biliaire, par voie endoscopique
- 51.87.12†↔ Insertion ou remplacement de 3 stents ou plus (prothèses) non auto-expansibles de voie biliaire, par voie endoscopique
- 51.87.20†↔ Insertion ou remplacement de stent (prothèse) auto-expansible de voie biliaire, par voie endoscopique
- 51.87.21†↔ Insertion ou remplacement de deux stents (prothèses) auto-expansibles de voie biliaire, par voie endoscopie
- 51.87.22†↔ Insertion ou remplacement de trois ou plus stents (prothèses) auto-expansibles de voie biliaire, par voie endoscopie
- 51.87.30†↔ Insertion ou remplacement d'un stent imprégné (prothèse) auto-expansible dans le canal biliaire, par endoscopie
- 51.87.31†↔ Insertion ou remplacement de deux stents imprégnés (prothèses) auto-expansibles dans le canal biliaire, par endoscopie
- 51.87.32†↔ Insertion ou remplacement de trois ou plusieurs stents imprégnés (prothèses) auto-expansibles dans le canal biliaire, par endoscopie
- 51.87.99†↔ Insertion de stent de voie biliaire, par voie endoscopique, autre
- 51.95.00†↔ Ablation d'endoprothèse de voie biliaire, SAP
- 51.95.10†↔ Ablation d'endoprothèse de voie biliaire, par endoscopie
- 51.95.11†↔ Ablation d'endoprothèse de voie biliaire, par voie percutanée transhépatique
- 51.95.99†↔ Ablation d'endoprothèse de voie biliaire, autre
- 51.98.10†↔ Autres interventions percutanées des voies biliaires, incision percutanée des voies biliaires
- 51.98.12†↔ Autres interventions percutanées des voies biliaires, insertion percutanée transhépatique de drain des voies biliaires
- 51.98.20†↔ Autres interventions percutanées des voies biliaires, insertion ou remplacement percutané transhépatique de stent (prothèse) non auto-expansible
- 51.98.21†↔ Autres interventions percutanées des voies biliaires, insertion ou remplacement percutané transhépatique de plusieurs stents (prothèses) non auto-expansibles
- 51.98.30†↔ Autres interventions percutanées des voies biliaires, insertion ou remplacement percutané transhépatique de stent (prothèse) auto-expansible
- 51.98.31†↔ Autres interventions percutanées des voies biliaires, insertion ou remplacement percutané transhépatique de deux stents (prothèses) auto-expansibles
- 51.98.32†↔ Autres interventions percutanées des voies biliaires, insertion ou remplacement percutané transhépatique de trois stents (prothèses) auto-expansibles
- 51.98.33†↔ Autres interventions percutanées des voies biliaires, insertion ou remplacement percutané transhépatique de quatre stents (prothèses) auto-expansibles
- 51.98.34†↔ Autres interventions percutanées des voies biliaires, insertion ou remplacement percutané transhépatique de cinq stents (prothèses) auto-expansibles
- 51.98.35†↔ Autres interventions percutanées des voies biliaires, insertion ou remplacement percutané transhépatique de six (et plus) stents (prothèses) auto-expansibles
- 51.99.90†↔ Autre opération endoscopique des voies biliaires
- 51.99.91†↔ Autre réparation des voies biliaires
- 51.99.99†↔ Autre opération des voies biliaires, autre
- 52.01.00†↔ Drainage de kyste pancréatique par cathéter, SAP
- 52.01.11†↔ Drainage transgastrique d'un kyste pancréatique, par endoscopie
- 52.01.21†↔ Drainage transduodénal d'un kyste pancréatique, par endoscopie
- 52.01.99†↔ Drainage de kyste pancréatique par cathéter, autre
- 52.09.21†↔ Ponction transgastrique de (pseudo)kyste pancréatique, sous échocardiographie
- 52.09.22†↔ Ponction transduodénale de (pseudo)kyste pancréatique, sous échocardiographie
- 52.13†↔ Pancréatographie rétrograde, par voie endoscopique [ERP]
- 52.21†↔ Excision ou destruction de lésion ou de tissu de canal pancréatique, par voie endoscopique
- 52.22.11†↔ Nécrosectomie transgastrique, par endoscopie
- 52.22.12†↔ Nécrosectomie transduodénale, par endoscopie
- 52.93.00†↔ Insertion ou remplacement de sonde (stent) dans le canal pancréatique, par voie endoscopique, SAP
- 52.93.10†↔ Insertion ou remplacement de sonde (stent) non auto-expansible dans le canal pancréatique, par voie endoscopique
- 52.93.20†↔ Insertion ou remplacement de sonde (stent) auto-expansible dans le canal pancréatique, par voie endoscopique
- 52.93.99†↔ Insertion ou remplacement de sonde (stent) dans le canal pancréatique, par voie endoscopique, autre
- 52.94†↔ Extraction de calcul du canal pancréatique, par voie endoscopique
- 52.97†↔ Insertion de sonde de drainage naso-pancréatique, par voie endoscopique
- 52.98†↔ Dilatation du canal pancréatique, par voie endoscopique
- 97.05†↔ Remplacement de sonde dans le canal pancréatique ou biliaire
- 97.56†↔ Enlèvement de tube ou de drain pancréatique
- 98.52†↔ Lithotripsie par onde de choc extracorporelle de la vésicule biliaire et/ou de canal biliaire
- 98.53†↔ Lithotripsie par onde de choc extracorporelle [ESWL] du pancréas
- 98.59†↔ Lithotripsie par onde de choc extracorporelle d'autres sites

**procédure H41-4**

- 51.64.11†↔ Excision ou destruction endoscopique de tissu ou de lésion des voies biliaires ou du sphincter d'Oddi, thérapie photodynamique

**ADRG H60****Cirrhose hépatique et hépatites non infectieuses particulières avec CC extrêmement sévères**

Diagnostic principal dans le tableau H60-1 et PCCL > 3

**DRG H60Z****Cirrhose hépatique et hépatites non infectieuses particulières avec CC extrêmement sévères****diagnostic principal H60-1**

K70.1	Hépatite alcoolique	K74.0	Fibrose hépatique
K70.2	Fibrose et sclérose alcooliques du foie	K74.2	Fibrose hépatique, avec sclérose hépatique
K70.3	Cirrhose alcoolique du foie	K74.3	Cirrhose biliaire primitive
K70.4	Insuffisance hépatique alcoolique	K74.4	Cirrhose biliaire secondaire
K70.9	Maladie alcoolique du foie, sans précision	K74.5	Cirrhose biliaire, sans précision
K71.7	Maladie toxique du foie avec fibrose et cirrhose du foie	K74.6	Cirrhoses du foie, autres et sans précision

**ADRG H61****Néoplasme malin du système hépatobiliaire et du pancréas ou séjour d'évaluation avant transplantation hépatique**

Diagnostic principal dans le tableau H61-1 ou diagnostic principal dans le tableau H61-2 et Durée de séjour > 1 jour et PCCL > 3 ou procédure dans le tableau H61-3

**DRG H61A****Néoplasme malin du système hépatobiliaire et du pancréas, plus d'un jour d'hospitalisation avec CC extrêmement sévères ou séjour d'évaluation avant transplantation hépatique**

Durée de séjour > 1 jour et PCCL > 3 ou procédure dans le tableau H61-3

**DRG H61B****Néoplasme malin du système hépatobiliaire et du pancréas, un jour d'hospitalisation ou sans CC extrêmement sévères, sans séjour d'évaluation avant transplantation hépatique**07  
H61**diagnostic principal H61-1**

C22.0	Carcinome hépatocellulaire	C25.0	Tumeur maligne: Tête du pancréas
C22.1	Carcinome du canal biliaire intrahépatique	C25.1	Tumeur maligne: Corps du pancréas
C22.2	Hépatoblastome	C25.2	Tumeur maligne: Queue du pancréas
C22.3	Angiosarcome du foie	C25.3	Tumeur maligne: Canal pancréatique
C22.4	Autres sarcomes du foie	C25.4	Tumeur maligne: Pancréas endocrine
C22.7	Autres carcinomes du foie précisés	C25.7	Tumeur maligne: Autres parties du pancréas
C22.9	Tumeur maligne: Foie, sans précision	C25.8	Tumeur maligne: Lésion à localisations contiguës du pancréas
C23	Tumeur maligne de la vésicule biliaire	C25.9	Tumeur maligne: Pancréas, sans précision
C24.0	Tumeur maligne: Canal biliaire extra-hépatique	C78.7	Tumeur maligne secondaire du foie et des voies biliaires intrahépatiques
C24.1	Tumeur maligne: Ampoule de Vater	D01.5	Carcinoma in situ: Foie, vésicule et voies biliaires
C24.8	Tumeur maligne: Lésion à localisations contiguës des voies biliaires	D37.6	Tumeurs à évolution imprévisible ou inconnue: Foie, vésicule et voies biliaires
C24.9	Tumeur maligne: Voies biliaires, sans précision		

**diagnostic H61-2**

C22.0	Carcinome hépatocellulaire	C24.9	Tumeur maligne: Voies biliaires, sans précision
C22.1	Carcinome du canal biliaire intrahépatique	C25.0	Tumeur maligne: Tête du pancréas
C22.2	Hépatoblastome	C25.1	Tumeur maligne: Corps du pancréas
C22.3	Angiosarcome du foie	C25.2	Tumeur maligne: Queue du pancréas
C22.4	Autres sarcomes du foie	C25.3	Tumeur maligne: Canal pancréatique
C22.7	Autres carcinomes du foie précisés	C25.4	Tumeur maligne: Pancréas endocrine
C22.9	Tumeur maligne: Foie, sans précision	C25.7	Tumeur maligne: Autres parties du pancréas
C23	Tumeur maligne de la vésicule biliaire	C25.8	Tumeur maligne: Lésion à localisations contiguës du pancréas
C24.0	Tumeur maligne: Canal biliaire extra-hépatique	C25.9	Tumeur maligne: Pancréas, sans précision
C24.1	Tumeur maligne: Ampoule de Vater	D01.5	Carcinoma in situ: Foie, vésicule et voies biliaires
C24.8	Tumeur maligne: Lésion à localisations contiguës des voies biliaires	D37.6	Tumeurs à évolution imprévisible ou inconnue: Foie, vésicule et voies biliaires

**procédure H61-3**

54.93†↔	Création d'une fistule cutanéopéritonéale	89.07.34†↔	Évaluation complète, avec inscription du patient sur une liste d'attente pour greffe de foie
89.07.14†↔	Évaluation complète, sans inscription du patient sur une liste d'attente pour greffe de foie		

**ADRG H62****Affections du pancréas sauf néoplasme malin ou cirrhose hépatique et hépatites non infectieuses particulières sans CC extrêmement sévères**

Diagnostic principal dans le tableau H62-1

**DRG H62A****Affections du pancréas sauf néoplasme malin avec pancréatite aiguë ou cirrhose hépatique et hépatites non infectieuses particulières sans CC extrêmement sévères ou âge < 16 ans**

Diagnostic principal dans le tableau H62-2 ou diagnostic principal dans le tableau H62-3 ou Âge < 16 années

**DRG H62B****Affections du pancréas sauf néoplasme malin sans pancréatite aiguë ni cirrhose hépatique, avec hépatites non infectieuses particulières sans CC extrêmement sévères, âge > 15 ans**

**diagnostic H62-1**

B26.3	Pancréatite ourlienne {K87.1}	K85.80	Autres pancréatites aiguës: Sans indication de complication d'organe - organique
D13.6	Tumeur bénigne: Pancréas	K85.81	Autres pancréatites aiguës: Avec complication d'organe - organique
K70.1	Hépatite alcoolique	K85.90	Pancréatite aiguë, sans précision: Sans indication de complication d'organe - organique
K70.2	Fibrose et sclérose alcooliques du foie	K85.91	Pancréatite aiguë, sans précision: Avec complication d'organe - organique
K70.3	Cirrhose alcoolique du foie	K86.0	Pancréatite chronique alcoolique
K70.4	Insuffisance hépatique alcoolique	K86.1	Autres pancréatites chroniques
K70.9	Maladie alcoolique du foie, sans précision	K86.2	Kyste du pancréas
K71.7	Maladie toxique du foie avec fibrose et cirrhose du foie	K86.3	Pseudokyste du pancréas
K74.0	Fibrose hépatique	K86.8	Autres maladies précisées du pancréas
K74.2	Fibrose hépatique, avec sclérose hépatique	K86.9	Maladie du pancréas, sans précision
K74.3	Cirrhose biliaire primitive	Q45.0	Agénésie, aplasie et hypoplasie du pancréas
K74.4	Cirrhose biliaire secondaire	Q45.1	Pancréas annulaire
K74.5	Cirrhose biliaire, sans précision	Q45.2	Kyste pancréatique congénital
K74.6	Cirrhoses du foie, autres et sans précision	Q45.3	Autres malformations congénitales du pancréas et du canal pancréatique
K85.00	Pancréatite aiguë idiopathique: Sans indication de complication d'organe - organique	S36.20	Lésion traumatique du pancréas: Partie non précisée
K85.01	Pancréatite aiguë idiopathique: Avec complication d'organe - organique	S36.21	Lésion traumatique du pancréas: Tête
K85.10	Pancréatite aiguë d'origine biliaire: Sans indication de complication d'organe - organique	S36.22	Lésion traumatique du pancréas: Corps
K85.11	Pancréatite aiguë d'origine biliaire: Avec complication d'organe - organique	S36.23	Lésion traumatique du pancréas: Queue
K85.20	Pancréatite aiguë alcoolique: Sans indication de complication d'organe - organique	S36.29	Lésion traumatique du pancréas: Autres parties et parties multiples
K85.21	Pancréatite aiguë alcoolique: Avec complication d'organe - organique	T86.82	Echec et rejet d'autres organes et tissus greffés: Greffe de pancréas
K85.30	Pancréatite aiguë médicamenteuse: Sans indication de complication d'organe - organique		
K85.31	Pancréatite aiguë médicamenteuse: Avec complication d'organe - organique		

**diagnostic principal H62-2**

K85.00	Pancréatite aiguë idiopathique: Sans indication de complication d'organe - organique	K85.30	Pancréatite aiguë médicamenteuse: Sans indication de complication d'organe - organique
K85.01	Pancréatite aiguë idiopathique: Avec complication d'organe - organique	K85.31	Pancréatite aiguë médicamenteuse: Avec complication d'organe - organique
K85.10	Pancréatite aiguë d'origine biliaire: Sans indication de complication d'organe - organique	K85.80	Autres pancréatites aiguës: Sans indication de complication d'organe - organique
K85.11	Pancréatite aiguë d'origine biliaire: Avec complication d'organe - organique	K85.81	Autres pancréatites aiguës: Avec complication d'organe - organique
K85.20	Pancréatite aiguë alcoolique: Sans indication de complication d'organe - organique	K85.90	Pancréatite aiguë, sans précision: Sans indication de complication d'organe - organique
K85.21	Pancréatite aiguë alcoolique: Avec complication d'organe - organique	K85.91	Pancréatite aiguë, sans précision: Avec complication d'organe - organique

**diagnostic principal H62-3**

K70.1	Hépatite alcoolique	K74.0	Fibrose hépatique
K70.2	Fibrose et sclérose alcooliques du foie	K74.2	Fibrose hépatique, avec sclérose hépatique
K70.3	Cirrhose alcoolique du foie	K74.3	Cirrhose biliaire primitive
K70.4	Insuffisance hépatique alcoolique	K74.4	Cirrhose biliaire secondaire
K70.9	Maladie alcoolique du foie, sans précision	K74.5	Cirrhose biliaire, sans précision
K71.7	Maladie toxique du foie avec fibrose et cirrhose du foie	K74.6	Cirrhoses du foie, autres et sans précision

**ADRG H63****Affections du foie sauf néoformation maligne, cirrhose hépatique et hépatites non infectieuses particulières ou séjour d'évaluation avant transplantation hépatique**

Diagnostic principal dans le tableau H63-1 ou procédure dans le tableau H63-2

**DRG H63A****Affections du foie sauf néoformation maligne, cirrhose hépatique et hépatites non infectieuses particulières ou séjour d'évaluation avant transplantation hépatique avec CC extrêmement sévères ou procédure de complication, plus d'un jour d'hospitalisation**

(PCCL &gt; 3 ou Procédures de complications) et Durée de séjour &gt; 1 jour

**DRG H63B**

**Affections du foie sauf néoformation maligne, cirrhose hépatique et hépatites non infectieuses particulières ou séjour d'évaluation avant transplantation hépatique, sans CC extrêmement sévères, sans procédure de complication, âge < 16 ans**

Âge < 16 années

**DRG H63C**

**Affections du foie sauf néoformation maligne, cirrhose hépatique et hépatites non infectieuses particulières ou séjour d'évaluation avant transplantation hépatique, sans CC extrêmement sévères, sans procédure de complication, âge > 15 ans**

**diagnostic principal H63-1**

A06.4	Abcès amibien du foie	K73.8	Autres hépatites chroniques, non classées ailleurs
B15.0	Hépatite A avec coma hépatique	K73.9	Hépatite chronique, sans précision
B15.9	Hépatite A sans coma hépatique	K74.1	Sclérose hépatique
B16.0	Hépatite aiguë B avec agent delta, avec coma hépatique	K75.0	Abcès du foie
B16.1	Hépatite aiguë B avec agent delta, sans coma hépatique	K75.1	Phlébite de la veine porte
B16.2	Hépatite aiguë B sans agent delta, avec coma hépatique	K75.2	Hépatite réactive non spécifique
B16.9	Hépatite aiguë B, sans agent delta et sans coma hépatique	K75.3	Hépatite granulomateuse, non classée ailleurs
B17.0	(Sur)infection aiguë par agent delta d'un sujet porteur de l'hépatite B	K75.4	Hépatite auto-immune
B17.1	Hépatite aiguë C	K75.8	Autres maladies inflammatoires précisées du foie
B17.2	Hépatite aiguë E	K75.9	Maladie inflammatoire du foie, sans précision
B17.8	Autres hépatites virales aiguës précisées	K76.0	Dégénérescence graisseuse du foie, non classée ailleurs
B17.9	Hépatite virale aiguë, sans précision	K76.1	Congestion passive chronique du foie
B18.0	Hépatite virale chronique B avec agent delta	K76.2	Nécrose hémorragique centrale du foie
B18.1	Hépatite virale chronique B sans agent delta	K76.3	Infarctus hépatique
B18.2	Hépatite virale chronique C	K76.4	Péliohe hépatique
B18.8	Autres hépatites virales chroniques	K76.5	Maladie veino-occlusive du foie [syndrome de Stuart-Bras]
B18.9	Hépatite virale chronique, sans précision	K76.6	Hypertension portale
B19.0	Hépatite virale, sans précision, avec coma hépatique	K76.7	Syndrome hépato-rénal
B19.9	Hépatite virale, sans précision, sans coma hépatique	K76.8	Autres maladies précisées du foie
B58.1	Hépatite à Toxoplasma {K77.0}	K76.9	Maladie du foie, sans précision
B65.1	Schistosomiase due à Schistosoma mansoni [schistosomiase intestinale]	P35.3	Hépatite virale congénitale
B66.0	Opisthorchiase	P59.1	Syndrome de la "bile épaisse"
B66.1	Clonorchiasse	P59.2	Ictère néonatal dû à des lésions hépatocellulaires, autres et sans précision
B66.3	Fasciolase	P59.3	Ictère néonatal dû à des inhibiteurs de la lactation
B66.5	Fasciolopsiase	Q44.0	Agénésie, aplasie et hypoplasie de la vésicule biliaire
B67.0	Infection hépatique à Echinococcus granulosus [echinococcose kystique]	Q44.1	Autres malformations congénitales de la vésicule biliaire
B67.5	Infection hépatique à Echinococcus multilocularis [echinococcose alvéolaire]	Q44.4	Kyste du cholédoque
B67.8	Infection hépatique à Echinococcus, sans précision	Q44.5	Autres malformations congénitales des voies biliaires
D13.4	Tumeur bénigne: Foie	Q44.6	Maladie kystique du foie
D13.5	Tumeur bénigne: Voies biliaires extra-hépatiques	Q44.7	Autres malformations congénitales du foie
D18.03	Hémangiome, tout siège: Système hépatobiliaire et pancréas	R16.0	Hépatomégalie, non classée ailleurs
E80.4	Syndrome de Gilbert Meulengracht	R16.2	Hépatomégalie avec splénomégalie, non classées ailleurs
E80.5	Maladie de Crigler et Najjar	R17	Ictère, sans précision
E80.6	Autres anomalies du métabolisme de la bilirubine	R82.2	Biliurie
E80.7	Anomalie du métabolisme de la bilirubine, sans précision	R94.5	Résultats anormaux d'explorations fonctionnelles hépatiques
I81	Thrombose de la veine porte	S36.10	Lésion du foie, SAI
I82.0	Syndrome de Budd-Chiari	S36.11	Contusion et hématome du foie
K70.0	Cirrhose alcoolique graisseuse du foie	S36.12	Déchirure hépatique, SAI
K71.0	Maladie toxique du foie avec cholestase	S36.13	Déchirure minimale hépatique
K71.1	Maladie toxique du foie avec nécrose hépatique	S36.14	Déchirure hépatique modérée
K71.2	Maladie toxique du foie avec hépatite aiguë	S36.15	Déchirure hépatique majeure
K71.3	Maladie toxique du foie avec hépatite chronique persistante	S36.16	Autre lésion du foie
K71.4	Maladie toxique du foie avec hépatite chronique lobulaire	T86.40	Détérioration fonctionnelle aiguë d'une greffe de foie
K71.5	Maladie toxique du foie avec hépatite chronique active	T86.41	Détérioration fonctionnelle chronique d'une greffe de foie
K71.6	Maladie toxique du foie avec hépatite, non classée ailleurs	T86.49	Autre trouble fonctionnel, échec et rejet non précisé d'une greffe de foie
K71.8	Maladie toxique du foie avec d'autres lésions du foie	Z22.5	Sujet porteur d'hépatite virale
K71.9	Maladie toxique du foie, sans précision	Z22.6	Sujet porteur d'une infection à virus lymphotrope des lymphocytes T humains de type 1 [HTLV-1]
K72.0	Insuffisance hépatique aiguë et subaiguë	Z94.4	Greffe de foie
K72.1	Insuffisance hépatique chronique	Z94.80	Etat consécutif à une transplantation de cellules-souches hématopoïétique sans immunosuppression actuelle
K72.9	Insuffisance hépatique, sans précision	Z94.81	Etat consécutif à une transplantation de cellules-souches hématopoïétique avec immunosuppression actuelle
K73.0	Hépatite chronique persistante, non classée ailleurs	Z94.88	Etat consécutif à la transplantation d'autres organes ou tissus
K73.1	Hépatite chronique lobulaire, non classée ailleurs		
K73.2	Hépatite chronique active, non classée ailleurs		

**procédure H63-2**

54.93‡↔ Création d'une fistule cutanéopéritonéale

89.07.14‡↔ Évaluation complète, sans inscription du patient sur une liste d'attente pour greffe de foie

89.07.34‡↔ Évaluation complète, avec inscription du patient sur une liste d'attente pour greffe de foie

**ADRG H64****Affections de la vésicule biliaire et des voies biliaires**

Diagnostic principal dans le tableau H64-1

**DRG H64A****Affections de la vésicule biliaire et des voies biliaires avec CC extrêmement sévères**

PCCL &gt; 3

**DRG H64B****Affections de la vésicule biliaire et des voies biliaires****diagnostic principal H64-1**

K80.00	Calcul de la vésicule biliaire avec cholécystite aiguë: Sans indication d'obstruction des voies biliaires	K81.0	Cholécystite aiguë
K80.01	Calcul de la vésicule biliaire avec cholécystite aiguë: Avec obstruction des voies biliaires	K81.1	Cholécystite chronique
K80.10	Calcul de la vésicule biliaire avec une autre forme de cholécystite: Sans indication d'obstruction des voies biliaires	K81.8	Autres cholécystites
K80.11	Calcul de la vésicule biliaire avec une autre forme de cholécystite: Avec obstruction des voies biliaires	K81.9	Cholécystite, sans précision
K80.20	Calcul de la vésicule biliaire sans cholécystite: Sans indication d'obstruction des voies biliaires	K82.0	Occlusion de la vésicule biliaire
K80.21	Calcul de la vésicule biliaire sans cholécystite: Avec obstruction des voies biliaires	K82.1	Hydrocholécyste
K80.30	Calcul des canaux biliaires avec angiocholite: Sans indication d'obstruction des voies biliaires	K82.2	Perforation de la vésicule biliaire
K80.31	Calcul des canaux biliaires avec angiocholite: Avec obstruction des voies biliaires	K82.3	Fistule de la vésicule biliaire
K80.40	Calcul des canaux biliaires avec cholécystite: Sans indication d'obstruction des voies biliaires	K82.4	Choléstérolose de la vésicule biliaire
K80.41	Calcul des canaux biliaires avec cholécystite: Avec obstruction des voies biliaires	K82.8	Autres maladies précisées de la vésicule biliaire
K80.50	Calcul des canaux biliaires sans angiocholite ni cholécystite: Sans indication d'obstruction des voies biliaires	K82.9	Maladie de la vésicule biliaire, sans précision
K80.51	Calcul des canaux biliaires sans angiocholite ni cholécystite: Avec obstruction des voies biliaires	K83.0	Angiocholite [cholangite]
K80.80	Autres cholélithiases: Sans indication d'obstruction des voies biliaires	K83.1	Obstruction des voies biliaires
K80.81	Autres cholélithiases: Avec obstruction des voies biliaires	K83.2	Perforation des voies biliaires
		K83.3	Fistule des voies biliaires
		K83.4	Spasme du sphincter d'Oddi
		K83.5	Kyste biliaire
		K83.8	Autres maladies précisées des voies biliaires
		K83.9	Maladie des voies biliaires, sans précision
		K91.5	Syndrome post-cholécystectomie
		Q44.2	Atrésie des voies biliaires
		Q44.3	Sténose et rétrécissement congénitaux des voies biliaires
		R93.2	Résultats anormaux d'imagerie diagnostique du foie et des voies biliaires
		S36.17	Lésion traumatique: vésicule biliaire
		S36.18	Lésion traumatique: canal biliaire

**ADRGs 901, 902****Procédure OR sans rapport**

Procédure OR sans rapport

**DRGs 901A, 901B, 901C, 901D, 902Z**



## **MDC 08**

Maladies et troubles de  
l'appareil musculosquelettique  
et du tissu conjonctif





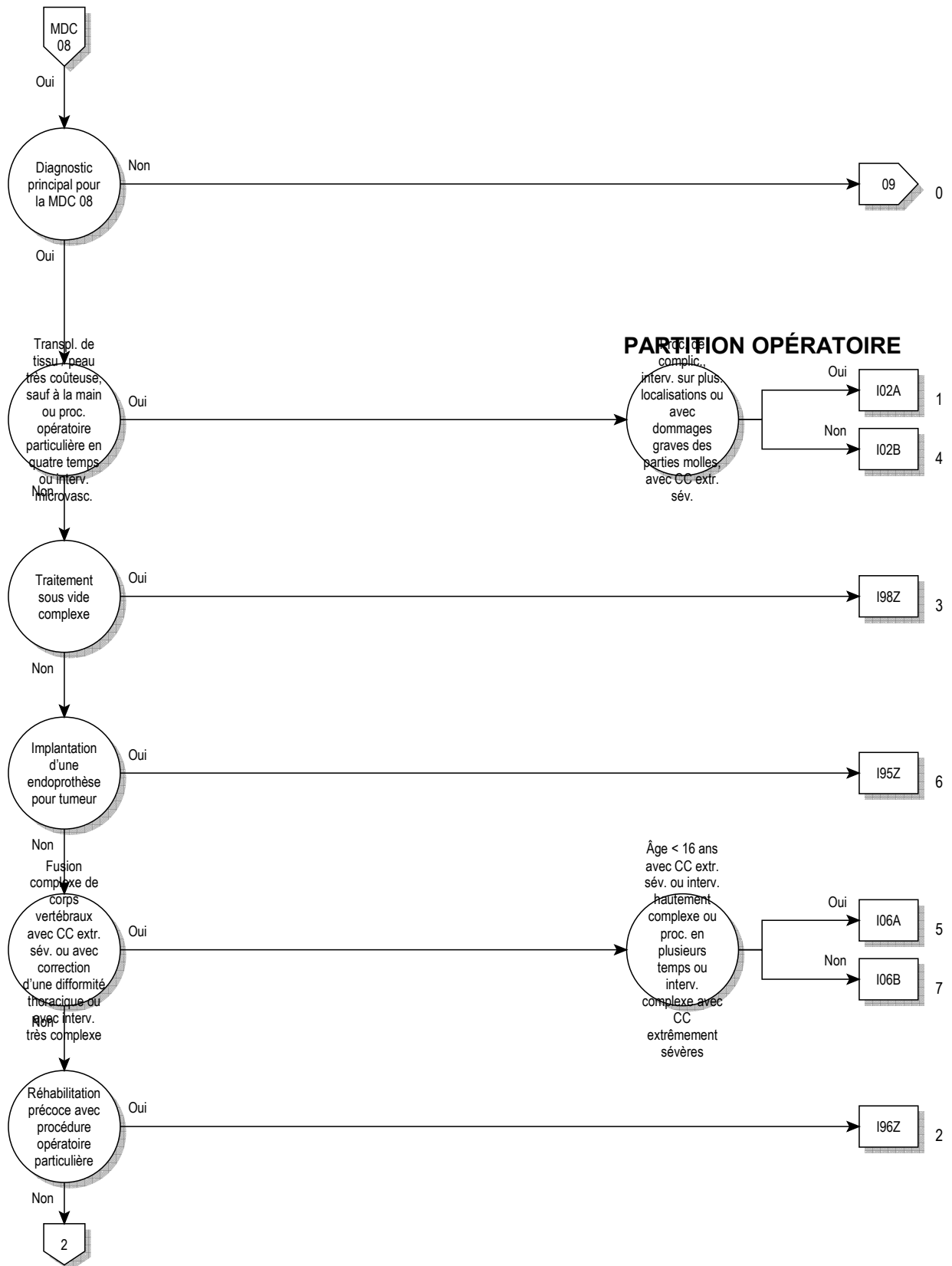

08

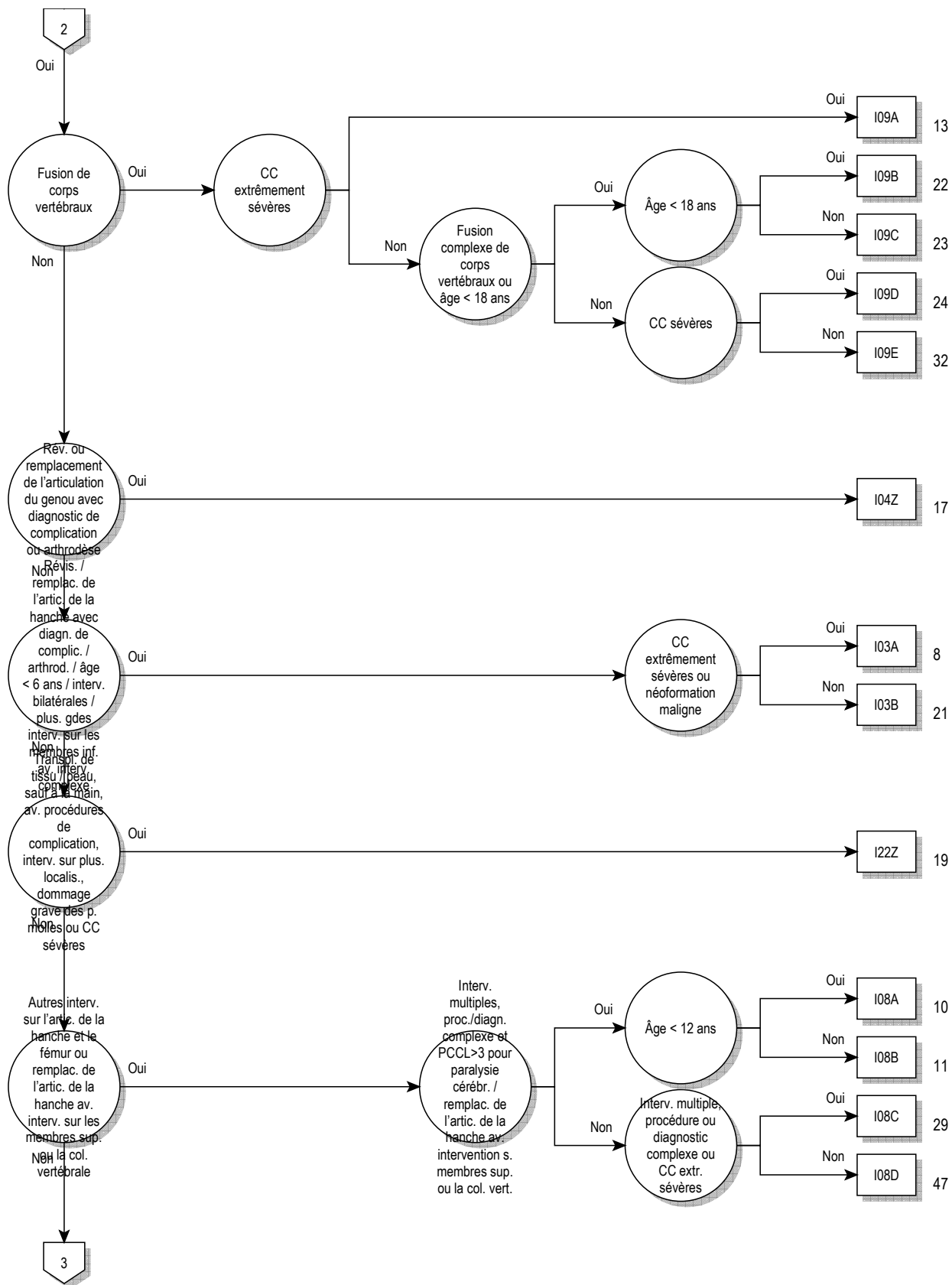

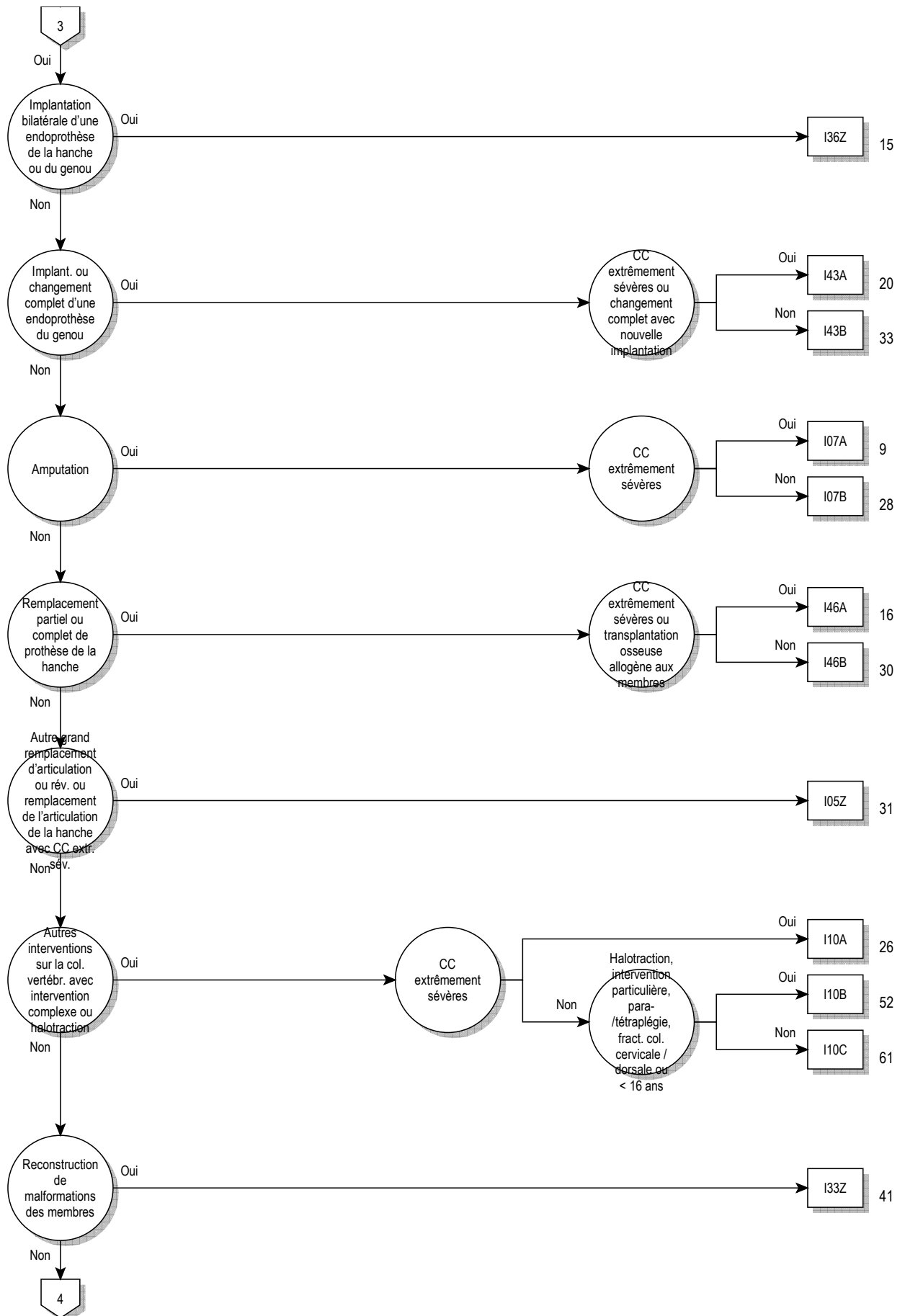

08

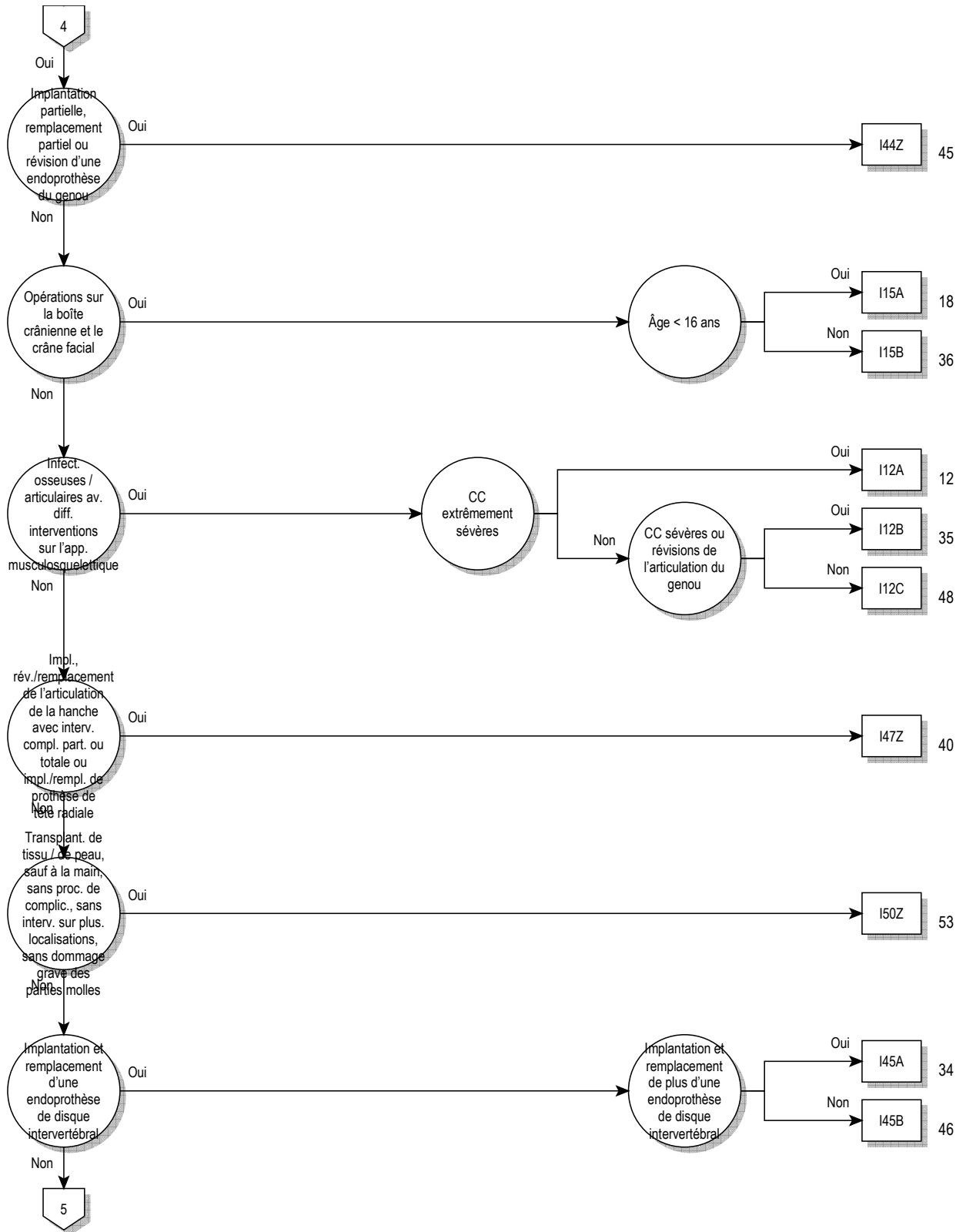

08

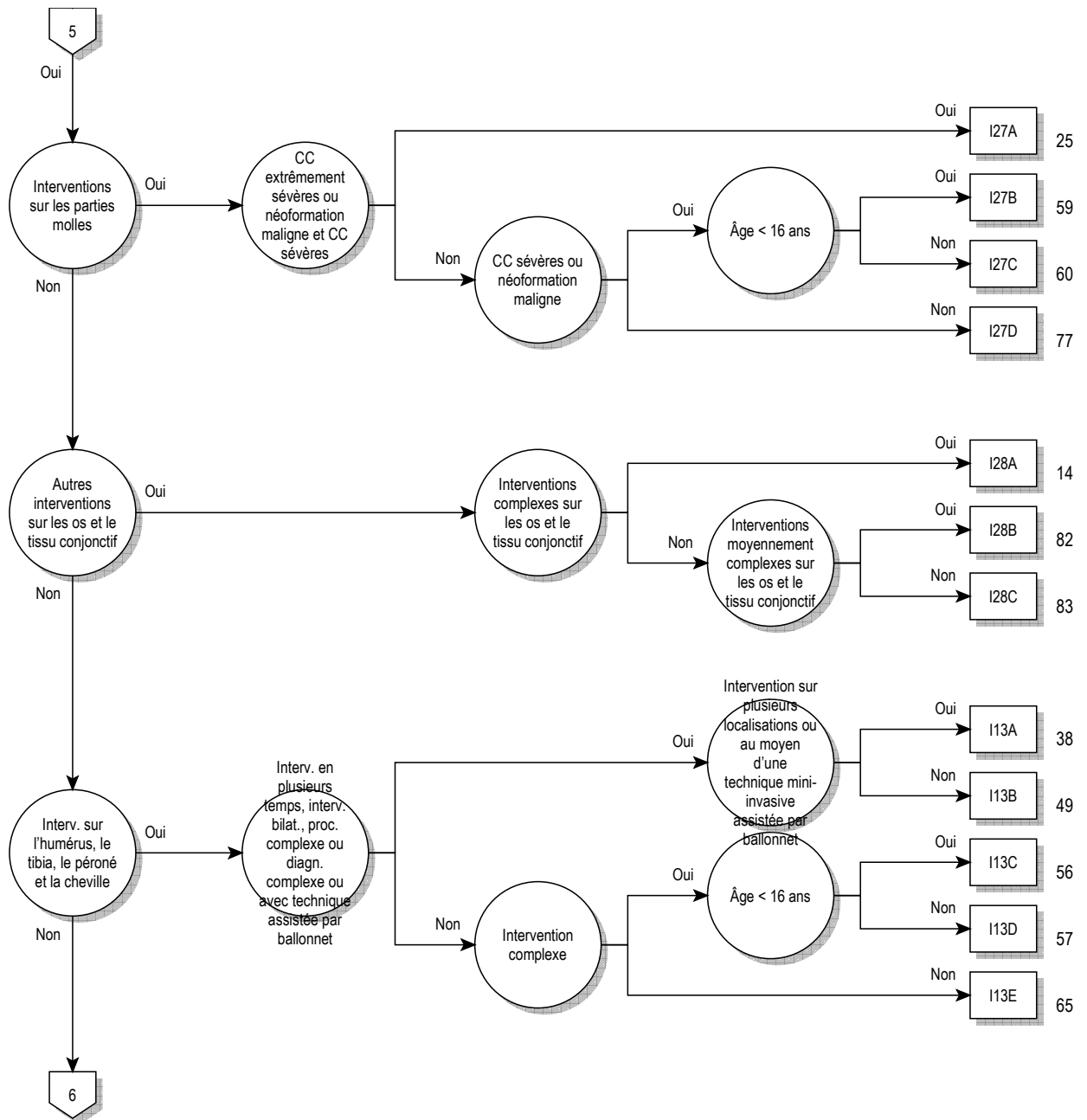

08

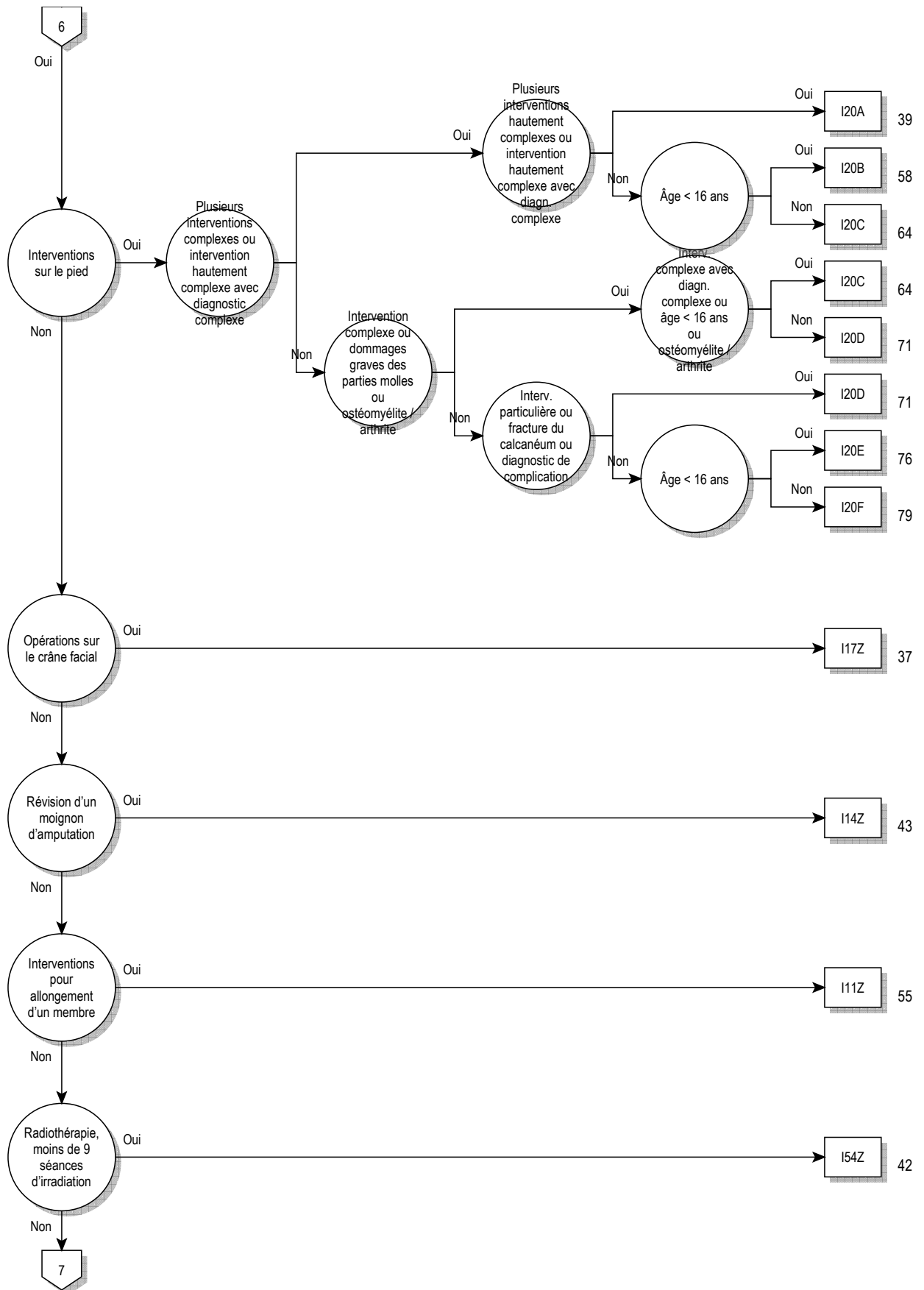

08

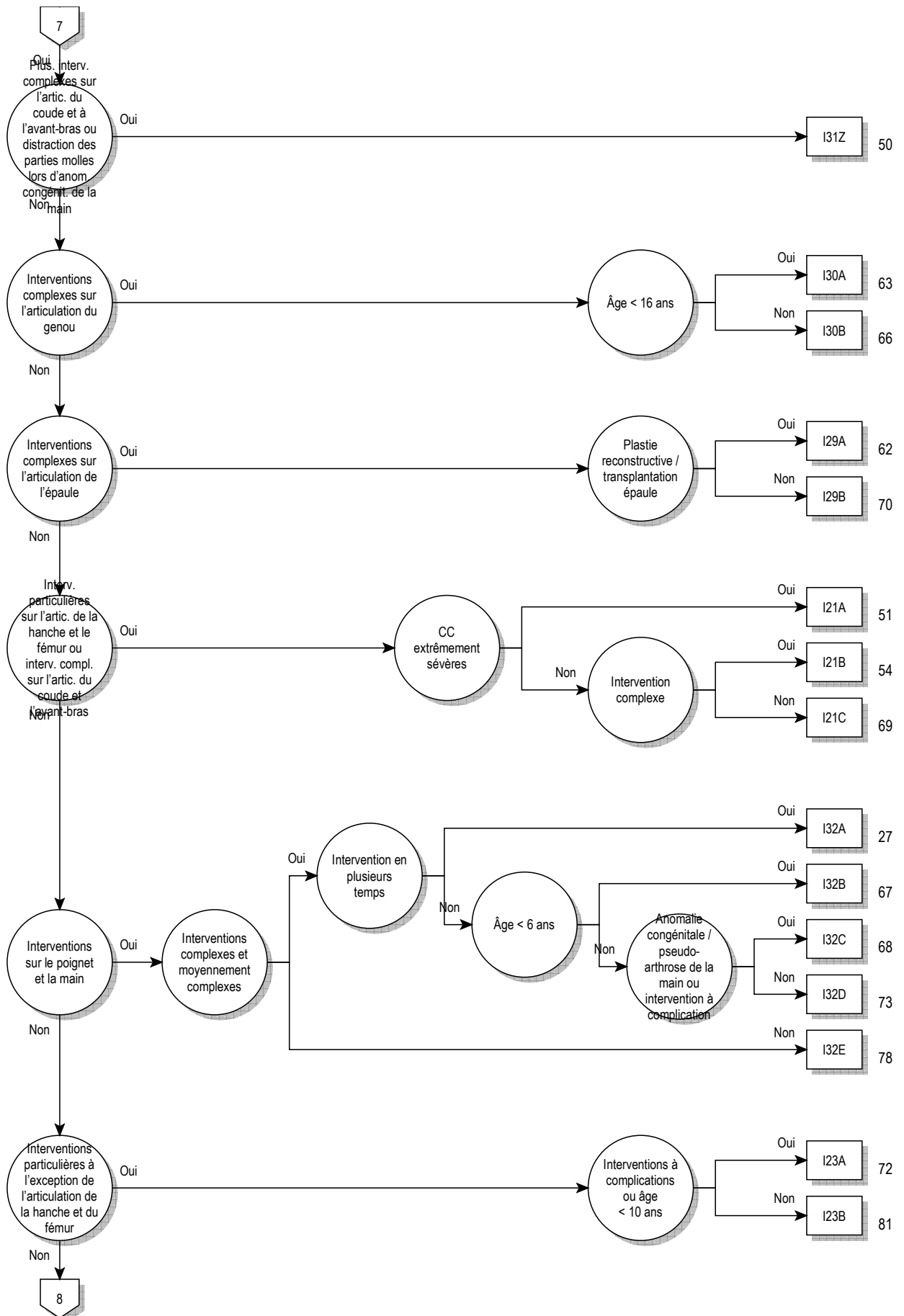

08

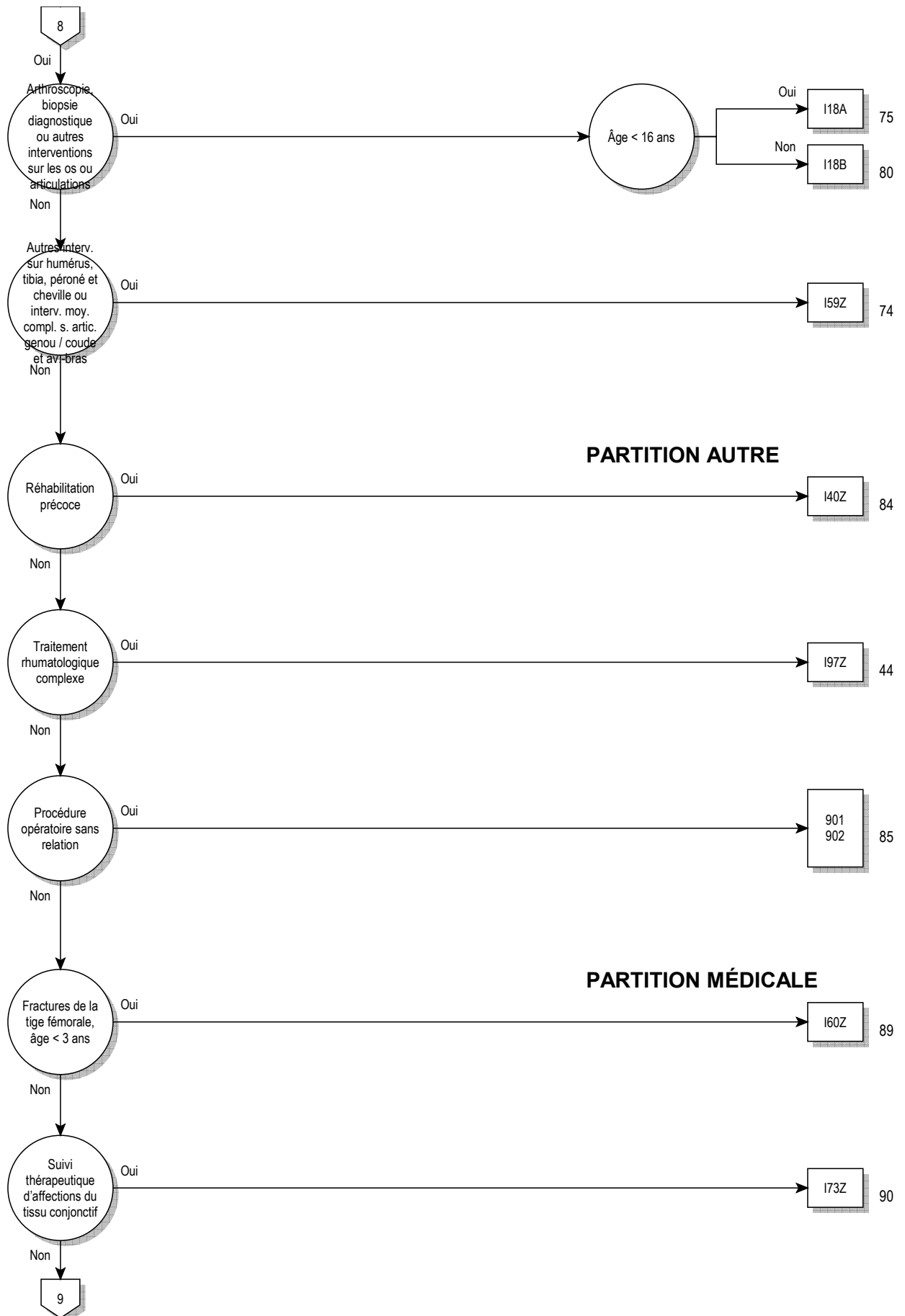

08



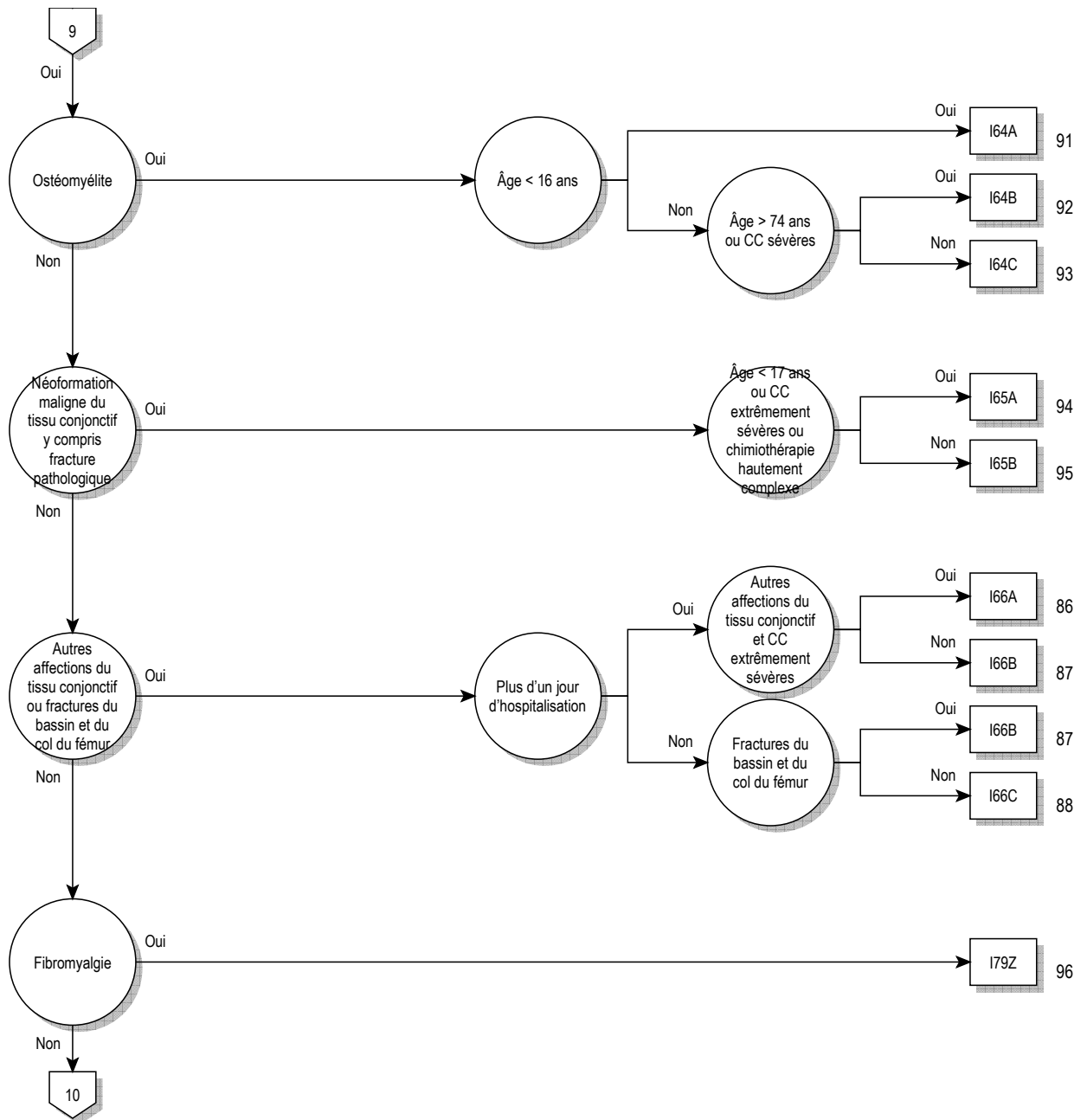

08

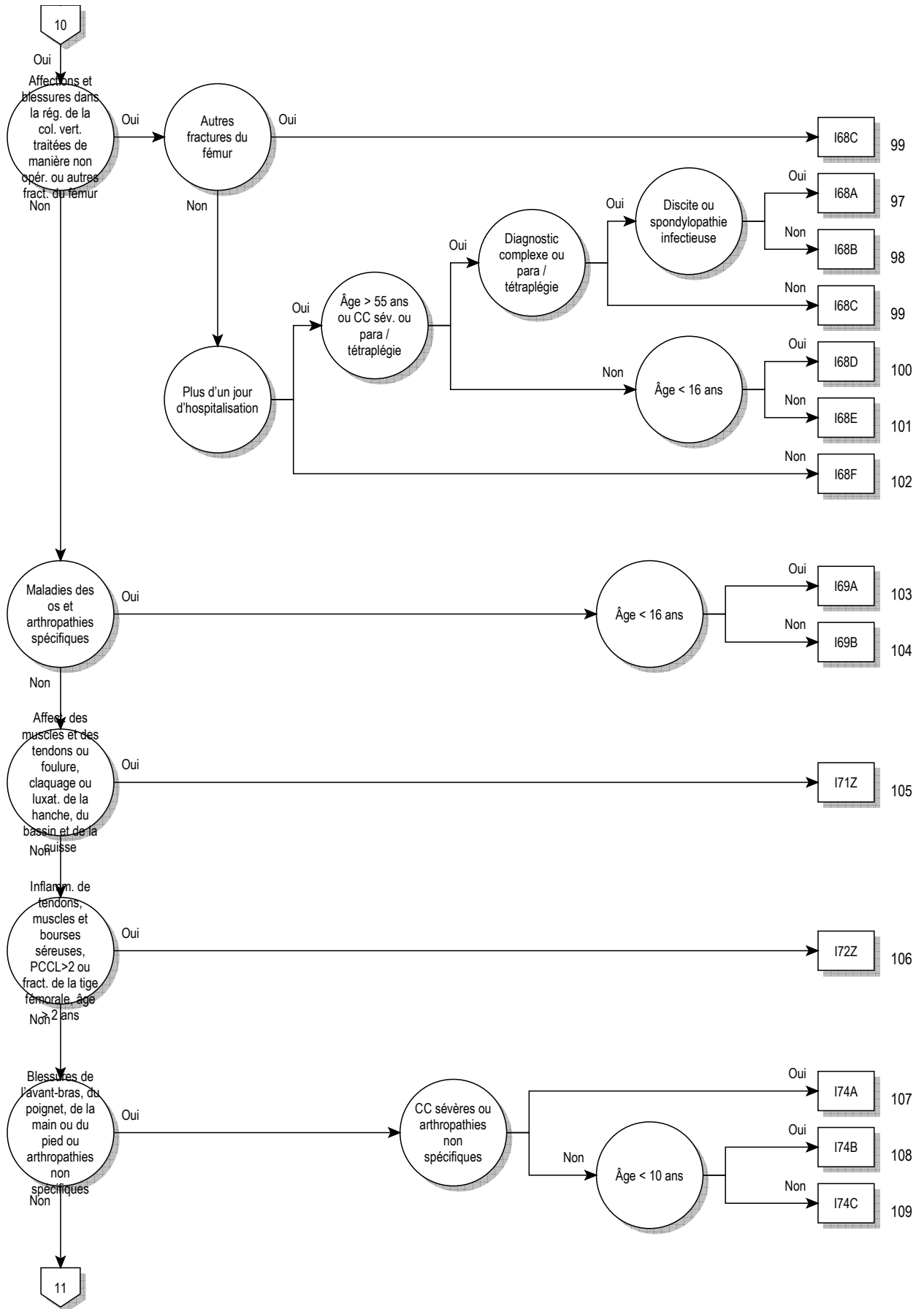

08

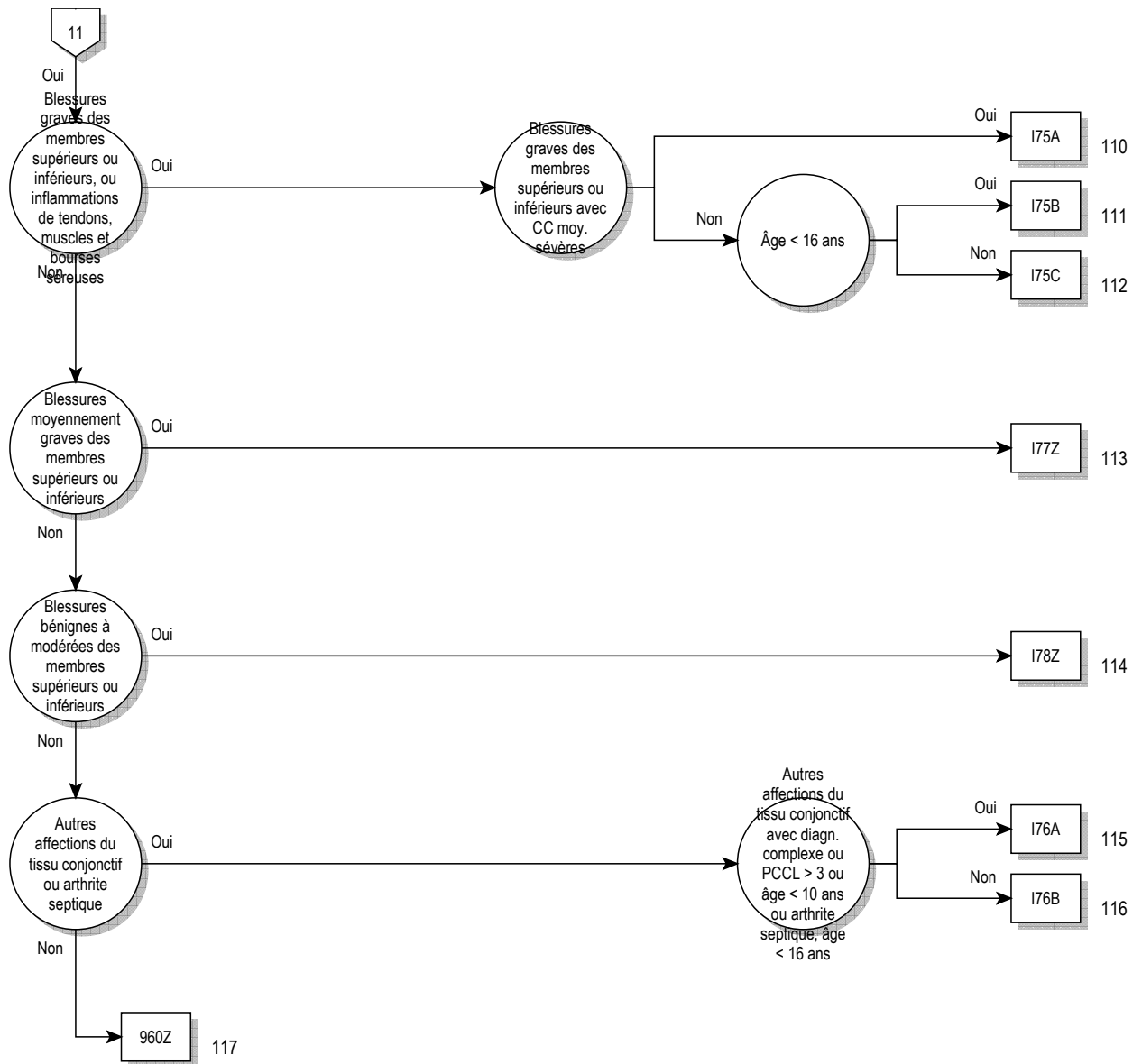

08



**logique décisionnelle MDC 08**

Diagnostic principal dans le tableau MDC08-0

**diagnostic principal pour MDC 08 (MDC08-0)**

A18.0	Tuberculose des os et des articulations	D16.8	Tumeur bénigne: Bassin, sacrum et coccyx
A54.4	Infection gonococcique du système ostéo-articulaire et des muscles	D16.9	Tumeur bénigne: Os et cartilage articulaire, sans précision
A66.6	Lésions ostéo-articulaires pianiques	D21.0	Tumeur bénigne: Tissu conjonctif et autres tissus mous de la tête, de la face et du cou
B90.2	Séquelles de tuberculose des os et des articulations	D21.1	Tumeur bénigne: Tissu conjonctif et autres tissus mous du membre supérieur, y compris l'épaule
C40.0	Tumeur maligne: Omoplate et os longs du membre supérieur	D21.2	Tumeur bénigne: Tissu conjonctif et autres tissus mous du membre inférieur, y compris la hanche
C40.1	Tumeur maligne: Os courts du membre supérieur	D21.3	Tumeur bénigne: Tissu conjonctif et autres tissus mous du thorax
C40.2	Tumeur maligne: Os longs du membre inférieur	D21.4	Tumeur bénigne: Tissu conjonctif et autres tissus mous de l'abdomen
C40.3	Tumeur maligne: Os courts du membre inférieur	D21.5	Tumeur bénigne: Tissu conjonctif et autres tissus mous du bassin
C40.8	Tumeur maligne: Lésion à localisations contiguës des os et du cartilage articulaire des membres	D21.6	Tumeur bénigne: Tissu conjonctif et autres tissus mous du tronc, sans précision
C40.9	Tumeur maligne: Os et cartilage articulaire d'un membre, sans précision	D21.9	Tumeur bénigne: Tissu conjonctif et autres tissus mous, sans précision
C41.01	Tumeur maligne: Kraniofazial	D48.0	Tumeurs à évolution imprévisible ou inconnue: Os et cartilage articulaire
C41.02	Tumeur maligne: Maxillofazial	D48.1	Tumeurs à évolution imprévisible ou inconnue: Tissu conjonctif et autres tissus mous
C41.1	Tumeur maligne: Mandibule	D48.2	Tumeurs à évolution imprévisible ou inconnue: Nerfs périphériques et du système nerveux autonome
C41.2	Tumeur maligne: Rachis	E55.0	Rachitisme évolutif
C41.30	Tumeur maligne des os et du cartilage articulaire: côtes	E64.3	Séquelles de rachitisme
C41.31	Tumeur maligne des os et du cartilage articulaire: sternum	E85.0	Amylose hérédofamiliale non neuropathique
C41.32	Tumeur maligne des os et du cartilage articulaire: clavicule	E85.1	Amylose hérédofamiliale neuropathique
C41.4	Tumeur maligne: Pelvis	E85.2	Amylose hérédofamiliale, sans précision
C41.8	Tumeur maligne: Lésion à localisations contiguës des os et du cartilage articulaire	E85.3	Amylose généralisée secondaire
C41.9	Tumeur maligne: Os et cartilage articulaire, sans précision	E85.4	Amylose limitée à un ou plusieurs organe(s)
C45.7	Mésotéliome d'autres sièges	E85.8	Autres amyloses
C45.9	Mésotéliome, sans précision	E85.9	Amylose, sans précision
C47.0	Tumeur maligne: Nerfs périphériques de la tête, de la face et du cou	H19.3	Kératite et kératoconjonctivite au cours d'autres maladies classées ailleurs
C47.1	Tumeur maligne: Nerfs périphériques du membre supérieur, y compris l'épaule	H42.0	Glaucome au cours de maladies endocriniennes, nutritionnelles et métaboliques
C47.2	Tumeur maligne: Nerfs périphériques du membre inférieur, y compris la hanche	I00	Rhumatisme articulaire aigu, sans mention d'atteinte cardiaque
C47.3	Tumeur maligne: Nerfs périphériques du thorax	I68.0	Angiopathie amyloïde cérébrale {E85.-}
C47.4	Tumeur maligne: Nerfs périphériques de l'abdomen	I73.0	Syndrome de Raynaud
C47.5	Tumeur maligne: Nerfs périphériques du pelvis	I77.6	Artérite, sans précision
C47.6	Tumeur maligne: Nerfs périphériques du tronc, sans précision	L40.5	Psoriasis arthropathique {M07.0-M07.3}, {M09.0-}
C47.8	Tumeur maligne: Lésion à localisations contiguës des nerfs périphériques et du système nerveux autonome	L87.1	Collagénome perforant verruciforme
C47.9	Tumeur maligne: Nerfs périphériques et système nerveux autonome, sans précision	L94.4	Papules de Gottron
C49.0	Tumeur maligne: Tissu conjonctif et autres tissus mous de la tête, de la face et du cou	M00.00	Arthrite et polyarthrite à staphylocoques: Sièges multiples
C49.1	Tumeur maligne: Tissu conjonctif et autres tissus mous du membre supérieur, y compris l'épaule	M00.01	Arthrite et polyarthrite à staphylocoques: Région scapulaire
C49.2	Tumeur maligne: Tissu conjonctif et autres tissus mous du membre inférieur, y compris la hanche	M00.02	Arthrite et polyarthrite à staphylocoques: Bras humérus articulation du coude
C49.3	Tumeur maligne: Tissu conjonctif et autres tissus mous du thorax	M00.03	Arthrite et polyarthrite à staphylocoques: Avant-bras cubitus articulation du poignet
C49.4	Tumeur maligne: Tissu conjonctif et autres tissus mous de l'abdomen	M00.04	Arthrite et polyarthrite à staphylocoques: Main carpe
C49.5	Tumeur maligne: Tissu conjonctif et autres tissus mous du pelvis	M00.05	Arthrite et polyarthrite à staphylocoques: Région pelvienne
C49.6	Tumeur maligne: Tissu conjonctif et autres tissus mous du tronc, sans précision	M00.06	Arthrite et polyarthrite à staphylocoques: Jambe péroné articulation du genou
C49.8	Tumeur maligne: Lésion à localisations contiguës du tissu conjonctif et des autres tissus mous	M00.07	Arthrite et polyarthrite à staphylocoques: Cheville et métatarse
C49.9	Tumeur maligne: Tissu conjonctif et autres tissus mous, sans précision	M00.08	Arthrite et polyarthrite à staphylocoques: Autres
C79.5	Tumeur maligne secondaire des os et de la moelle osseuse	M00.09	Arthrite et polyarthrite à staphylocoques: Localisations non précisées
D16.0	Tumeur bénigne: Omoplate et os longs du membre supérieur	M00.10	Arthrite et polyarthrite à pneumocoques: Sièges multiples
D16.1	Tumeur bénigne: Os courts du membre supérieur	M00.11	Arthrite et polyarthrite à pneumocoques: Région scapulaire
D16.2	Tumeur bénigne: Os longs du membre inférieur	M00.12	Arthrite et polyarthrite à pneumocoques: Bras humérus articulation du coude
D16.3	Tumeur bénigne: Os courts du membre inférieur	M00.13	Arthrite et polyarthrite à pneumocoques: Avant-bras cubitus articulation du poignet
D16.41	Tumeur bénigne: Kraniofazial	M00.14	Arthrite et polyarthrite à pneumocoques: Main carpe
D16.42	Tumeur bénigne: Maxillofazial		
D16.6	Tumeur bénigne: Rachis		

M00.15	Arthrite et polyarthrite à pneumocoques: Région pelvienne	M01.09	Arthrite méningococcique {A39.8}: Localisations non précisées
M00.16	Arthrite et polyarthrite à pneumocoques: Jambe péroné articulation du genou	M01.10	Arthrite tuberculeuse {A18.0}: Sièges multiples
M00.17	Arthrite et polyarthrite à pneumocoques: Cheville et métatarse	M01.11	Arthrite tuberculeuse {A18.0}: Région scapulaire
M00.18	Arthrite et polyarthrite à pneumocoques: Autres	M01.12	Arthrite tuberculeuse {A18.0}: Bras humérus articulation du coude
M00.19	Arthrite et polyarthrite à pneumocoques: Localisations non précisées	M01.13	Arthrite tuberculeuse {A18.0}: Avant-bras cubitus articulation du poignet
M00.20	Autres arthrites et polyarthrites à streptocoques: Sièges multiples	M01.14	Arthrite tuberculeuse {A18.0}: Main carpe
M00.21	Autres arthrites et polyarthrites à streptocoques: Région scapulaire	M01.15	Arthrite tuberculeuse {A18.0}: Région pelvienne
M00.22	Autres arthrites et polyarthrites à streptocoques: Bras humérus articulation du coude	M01.16	Arthrite tuberculeuse {A18.0}: Jambe péroné articulation du genou
M00.23	Autres arthrites et polyarthrites à streptocoques: Avant-bras cubitus articulation du poignet	M01.17	Arthrite tuberculeuse {A18.0}: Cheville et métatarse
M00.24	Autres arthrites et polyarthrites à streptocoques: Main carpe	M01.18	Arthrite tuberculeuse {A18.0}: Autres
M00.25	Autres arthrites et polyarthrites à streptocoques: Région pelvienne	M01.19	Arthrite tuberculeuse {A18.0}: Localisations non précisées
M00.26	Autres arthrites et polyarthrites à streptocoques: Jambe péroné articulation du genou	M01.20	Arthrite au cours de la maladie de Lyme {A69.2}: Sièges multiples
M00.27	Autres arthrites et polyarthrites à streptocoques: Cheville et métatarse	M01.21	Arthrite au cours de la maladie de Lyme {A69.2}: Région scapulaire
M00.28	Autres arthrites et polyarthrites à streptocoques: Autres	M01.22	Arthrite au cours de la maladie de Lyme {A69.2}: Bras humérus articulation du coude
M00.29	Autres arthrites et polyarthrites à streptocoques: Localisations non précisées	M01.23	Arthrite au cours de la maladie de Lyme {A69.2}: Avant-bras cubitus articulation du poignet
M00.80	Arthrite et polyarthrite dues à d'autres bactéries précisées: Sièges multiples	M01.24	Arthrite au cours de la maladie de Lyme {A69.2}: Main carpe
M00.81	Arthrite et polyarthrite dues à d'autres bactéries précisées: Région scapulaire	M01.25	Arthrite au cours de la maladie de Lyme {A69.2}: Région pelvienne
M00.82	Arthrite et polyarthrite dues à d'autres bactéries précisées: Bras humérus articulation du coude	M01.26	Arthrite au cours de la maladie de Lyme {A69.2}: Jambe péroné articulation du genou
M00.83	Arthrite et polyarthrite dues à d'autres bactéries précisées: Avant-bras cubitus articulation du poignet	M01.27	Arthrite au cours de la maladie de Lyme {A69.2}: Cheville et métatarse
M00.84	Arthrite et polyarthrite dues à d'autres bactéries précisées: Main carpe	M01.28	Arthrite au cours de la maladie de Lyme {A69.2}: Autres
M00.85	Arthrite et polyarthrite dues à d'autres bactéries précisées: Région pelvienne	M01.29	Arthrite au cours de la maladie de Lyme {A69.2}: Localisations non précisées
M00.86	Arthrite et polyarthrite dues à d'autres bactéries précisées: Jambe péroné articulation du genou	M01.30	Arthrite au cours d'autres maladies bactériennes classées ailleurs: Sièges multiples
M00.87	Arthrite et polyarthrite dues à d'autres bactéries précisées: Cheville et métatarse	M01.31	Arthrite au cours d'autres maladies bactériennes classées ailleurs: Région scapulaire
M00.88	Arthrite et polyarthrite dues à d'autres bactéries précisées: Autres	M01.32	Arthrite au cours d'autres maladies bactériennes classées ailleurs: Bras humérus articulation du coude
M00.89	Arthrite et polyarthrite dues à d'autres bactéries précisées: Localisations non précisées	M01.33	Arthrite au cours d'autres maladies bactériennes classées ailleurs: Avant-bras cubitus articulation du poignet
M00.90	Arthrite à bactéries pyogènes, sans précision: Sièges multiples	M01.34	Arthrite au cours d'autres maladies bactériennes classées ailleurs: Main carpe
M00.91	Arthrite à bactéries pyogènes, sans précision: Région scapulaire	M01.35	Arthrite au cours d'autres maladies bactériennes classées ailleurs: Région pelvienne
M00.92	Arthrite à bactéries pyogènes, sans précision: Bras humérus articulation du coude	M01.36	Arthrite au cours d'autres maladies bactériennes classées ailleurs: Jambe péroné articulation du genou
M00.93	Arthrite à bactéries pyogènes, sans précision: Avant-bras cubitus articulation du poignet	M01.37	Arthrite au cours d'autres maladies bactériennes classées ailleurs: Cheville et métatarse
M00.94	Arthrite à bactéries pyogènes, sans précision: Main carpe	M01.38	Arthrite au cours d'autres maladies bactériennes classées ailleurs: Autres
M00.95	Arthrite à bactéries pyogènes, sans précision: Région pelvienne	M01.39	Arthrite au cours d'autres maladies bactériennes classées ailleurs: Localisations non précisées
M00.96	Arthrite à bactéries pyogènes, sans précision: Jambe péroné articulation du genou	M01.40	Arthrite au cours de la rubéole {B06.8}: Sièges multiples
M00.97	Arthrite à bactéries pyogènes, sans précision: Cheville et métatarse	M01.41	Arthrite au cours de la rubéole {B06.8}: Région scapulaire
M00.98	Arthrite à bactéries pyogènes, sans précision: Autres	M01.42	Arthrite au cours de la rubéole {B06.8}: Bras humérus articulation du coude
M00.99	Arthrite à bactéries pyogènes, sans précision: Localisations non précisées	M01.43	Arthrite au cours de la rubéole {B06.8}: Avant-bras cubitus articulation du poignet
M01.00	Arthrite méningococcique {A39.8}: Sièges multiples	M01.44	Arthrite au cours de la rubéole {B06.8}: Main carpe
M01.01	Arthrite méningococcique {A39.8}: Région scapulaire	M01.45	Arthrite au cours de la rubéole {B06.8}: Région pelvienne
M01.02	Arthrite méningococcique {A39.8}: Bras humérus articulation du coude	M01.46	Arthrite au cours de la rubéole {B06.8}: Jambe péroné articulation du genou
M01.03	Arthrite méningococcique {A39.8}: Avant-bras cubitus articulation du poignet	M01.47	Arthrite au cours de la rubéole {B06.8}: Cheville et métatarse
M01.04	Arthrite méningococcique {A39.8}: Main carpe	M01.48	Arthrite au cours de la rubéole {B06.8}: Autres
M01.05	Arthrite méningococcique {A39.8}: Région pelvienne	M01.49	Arthrite au cours de la rubéole {B06.8}: Localisations non précisées
M01.06	Arthrite méningococcique {A39.8}: Jambe péroné articulation du genou	M01.50	Arthrite au cours d'autres maladies virales classées ailleurs: Sièges multiples
M01.07	Arthrite méningococcique {A39.8}: Cheville et métatarse	M01.51	Arthrite au cours d'autres maladies virales classées ailleurs: Région scapulaire
M01.08	Arthrite méningococcique {A39.8}: Autres	M01.52	Arthrite au cours d'autres maladies virales classées ailleurs: Bras humérus articulation du coude

M01.53	Arthrite au cours d'autres maladies virales classées ailleurs: Avant-bras cubitus articulation du poignet	M02.20	Arthrite post-vaccinale: Sièges multiples
M01.54	Arthrite au cours d'autres maladies virales classées ailleurs: Main carpe	M02.21	Arthrite post-vaccinale: Région scapulaire
M01.55	Arthrite au cours d'autres maladies virales classées ailleurs: Région pelvienne	M02.22	Arthrite post-vaccinale: Bras humérus articulation du coude
M01.56	Arthrite au cours d'autres maladies virales classées ailleurs: Jambe péroné articulation du genou	M02.23	Arthrite post-vaccinale: Avant-bras cubitus articulation du poignet
M01.57	Arthrite au cours d'autres maladies virales classées ailleurs: Cheville et métatarse	M02.24	Arthrite post-vaccinale: Main carpe
M01.58	Arthrite au cours d'autres maladies virales classées ailleurs: Autres	M02.25	Arthrite post-vaccinale: Région pelvienne
M01.59	Arthrite au cours d'autres maladies virales classées ailleurs: Localisations non précisées	M02.26	Arthrite post-vaccinale: Jambe péroné articulation du genou
M01.60	Arthrite au cours de mycoses {B35-B49}: Sièges multiples	M02.27	Arthrite post-vaccinale: Cheville et métatarse
M01.61	Arthrite au cours de mycoses {B35-B49}: Région scapulaire	M02.28	Arthrite post-vaccinale: Autres
M01.62	Arthrite au cours de mycoses {B35-B49}: Bras humérus articulation du coude	M02.29	Arthrite post-vaccinale: Localisations non précisées
M01.63	Arthrite au cours de mycoses {B35-B49}: Avant-bras cubitus articulation du poignet	M02.30	Syndrome oculo-urétrio-synovial [Fiessinger-Leroy-Reiter]: Sièges multiples
M01.64	Arthrite au cours de mycoses {B35-B49}: Main carpe	M02.31	Syndrome oculo-urétrio-synovial [Fiessinger-Leroy-Reiter]: Région scapulaire
M01.65	Arthrite au cours de mycoses {B35-B49}: Région pelvienne	M02.32	Syndrome oculo-urétrio-synovial [Fiessinger-Leroy-Reiter]: Bras humérus articulation du coude
M01.66	Arthrite au cours de mycoses {B35-B49}: Jambe péroné articulation du genou	M02.33	Syndrome oculo-urétrio-synovial [Fiessinger-Leroy-Reiter]: Avant-bras cubitus articulation du poignet
M01.67	Arthrite au cours de mycoses {B35-B49}: Cheville et métatarse	M02.34	Syndrome oculo-urétrio-synovial [Fiessinger-Leroy-Reiter]: Main carpe
M01.68	Arthrite au cours de mycoses {B35-B49}: Autres	M02.35	Syndrome oculo-urétrio-synovial [Fiessinger-Leroy-Reiter]: Région pelvienne
M01.69	Arthrite au cours de mycoses {B35-B49}: Localisations non précisées	M02.36	Syndrome oculo-urétrio-synovial [Fiessinger-Leroy-Reiter]: Jambe péroné articulation du genou
M01.80	Arthrite au cours d'autres maladies infectieuses et parasitaires classées ailleurs: Sièges multiples	M02.37	Syndrome oculo-urétrio-synovial [Fiessinger-Leroy-Reiter]: Cheville et métatarse
M01.81	Arthrite au cours d'autres maladies infectieuses et parasitaires classées ailleurs: Région scapulaire	M02.38	Syndrome oculo-urétrio-synovial [Fiessinger-Leroy-Reiter]: Autres
M01.82	Arthrite au cours d'autres maladies infectieuses et parasitaires classées ailleurs: Bras humérus articulation du coude	M02.39	Syndrome oculo-urétrio-synovial [Fiessinger-Leroy-Reiter]: Localisations non précisées
M01.83	Arthrite au cours d'autres maladies infectieuses et parasitaires classées ailleurs: Avant-bras cubitus articulation du poignet	M02.80	Autres arthrites réactionnelles: Sièges multiples
M01.84	Arthrite au cours d'autres maladies infectieuses et parasitaires classées ailleurs: Main carpe	M02.81	Autres arthrites réactionnelles: Région scapulaire
M01.85	Arthrite au cours d'autres maladies infectieuses et parasitaires classées ailleurs: Région pelvienne	M02.82	Autres arthrites réactionnelles: Bras humérus articulation du coude
M01.86	Arthrite au cours d'autres maladies infectieuses et parasitaires classées ailleurs: Jambe péroné articulation du genou	M02.83	Autres arthrites réactionnelles: Avant-bras cubitus articulation du poignet
M01.87	Arthrite au cours d'autres maladies infectieuses et parasitaires classées ailleurs: Cheville et métatarse	M02.84	Autres arthrites réactionnelles: Main carpe
M01.88	Arthrite au cours d'autres maladies infectieuses et parasitaires classées ailleurs: Autres	M02.85	Autres arthrites réactionnelles: Région pelvienne
M01.89	Arthrite au cours d'autres maladies infectieuses et parasitaires classées ailleurs: Localisations non précisées	M02.86	Autres arthrites réactionnelles: Jambe péroné articulation du genou
M02.00	Arthrite après dérivation intestinale: Sièges multiples	M02.87	Autres arthrites réactionnelles: Cheville et métatarse
M02.01	Arthrite après dérivation intestinale: Région scapulaire	M02.88	Autres arthrites réactionnelles: Autres
M02.02	Arthrite après dérivation intestinale: Bras humérus articulation du coude	M02.89	Autres arthrites réactionnelles: Localisations non précisées
M02.03	Arthrite après dérivation intestinale: Avant-bras cubitus articulation du poignet	M02.90	Arthrite réactionnelle, sans précision: Sièges multiples
M02.04	Arthrite après dérivation intestinale: Main carpe	M02.91	Arthrite réactionnelle, sans précision: Région scapulaire
M02.05	Arthrite après dérivation intestinale: Région pelvienne	M02.92	Arthrite réactionnelle, sans précision: Bras humérus articulation du coude
M02.06	Arthrite après dérivation intestinale: Jambe péroné articulation du genou	M02.93	Arthrite réactionnelle, sans précision: Avant-bras cubitus articulation du poignet
M02.07	Arthrite après dérivation intestinale: Cheville et métatarse	M02.94	Arthrite réactionnelle, sans précision: Main carpe
M02.08	Arthrite après dérivation intestinale: Autres	M02.95	Arthrite réactionnelle, sans précision: Région pelvienne
M02.09	Arthrite après dérivation intestinale: Localisations non précisées	M02.96	Arthrite réactionnelle, sans précision: Jambe péroné articulation du genou
M02.10	Arthrite post-dysentérique: Sièges multiples	M02.97	Arthrite réactionnelle, sans précision: Cheville et métatarse
M02.11	Arthrite post-dysentérique: Région scapulaire	M02.98	Arthrite réactionnelle, sans précision: Autres
M02.12	Arthrite post-dysentérique: Bras humérus articulation du coude	M02.99	Arthrite réactionnelle, sans précision: Localisations non précisées
M02.13	Arthrite post-dysentérique: Avant-bras cubitus articulation du poignet	M03.20	Autres arthrites post-infectieuses au cours de maladies classées ailleurs: Sièges multiples
M02.14	Arthrite post-dysentérique: Main carpe	M03.21	Autres arthrites post-infectieuses au cours de maladies classées ailleurs: Région scapulaire
M02.15	Arthrite post-dysentérique: Région pelvienne	M03.22	Autres arthrites post-infectieuses au cours de maladies classées ailleurs: Bras humérus articulation du coude
M02.16	Arthrite post-dysentérique: Jambe péroné articulation du genou	M03.23	Autres arthrites post-infectieuses au cours de maladies classées ailleurs: Avant-bras cubitus articulation du poignet
M02.17	Arthrite post-dysentérique: Cheville et métatarse	M03.24	Autres arthrites post-infectieuses au cours de maladies classées ailleurs: Main carpe
M02.18	Arthrite post-dysentérique: Autres	M03.25	Autres arthrites post-infectieuses au cours de maladies classées ailleurs: Région pelvienne
M02.19	Arthrite post-dysentérique: Localisations non précisées	M03.26	Autres arthrites post-infectieuses au cours de maladies classées ailleurs: Jambe péroné articulation du genou

M03.27	Autres arthrites post-infectieuses au cours de maladies classées ailleurs: Cheville et métatarse	M05.83	Autres polyarthrites rhumatoïdes séropositives: Avant-bras cubitus articulation du poignet
M03.28	Autres arthrites post-infectieuses au cours de maladies classées ailleurs: Autres	M05.84	Autres polyarthrites rhumatoïdes séropositives: Main carpe
M03.29	Autres arthrites post-infectieuses au cours de maladies classées ailleurs: Localisations non précisées	M05.85	Autres polyarthrites rhumatoïdes séropositives: Région pelvienne
M03.60	Arthrite réactionnelle au cours d'autres maladies classées ailleurs: Sièges multiples	M05.86	Autres polyarthrites rhumatoïdes séropositives: Jambe péroné articulation du genou
M03.61	Arthrite réactionnelle au cours d'autres maladies classées ailleurs: Région scapulaire	M05.87	Autres polyarthrites rhumatoïdes séropositives: Cheville et métatarse
M03.62	Arthrite réactionnelle au cours d'autres maladies classées ailleurs: Bras humérus articulation du coude	M05.88	Autres polyarthrites rhumatoïdes séropositives: Autres
M03.63	Arthrite réactionnelle au cours d'autres maladies classées ailleurs: Avant-bras cubitus articulation du poignet	M05.89	Autres polyarthrites rhumatoïdes séropositives: Localisations non précisées
M03.64	Arthrite réactionnelle au cours d'autres maladies classées ailleurs: Main carpe	M05.90	Polyarthrite rhumatoïde séropositive, sans précision: Sièges multiples
M03.65	Arthrite réactionnelle au cours d'autres maladies classées ailleurs: Région pelvienne	M05.91	Polyarthrite rhumatoïde séropositive, sans précision: Région scapulaire
M03.66	Arthrite réactionnelle au cours d'autres maladies classées ailleurs: Jambe péroné articulation du genou	M05.92	Polyarthrite rhumatoïde séropositive, sans précision: Bras humérus articulation du coude
M03.67	Arthrite réactionnelle au cours d'autres maladies classées ailleurs: Cheville et métatarse	M05.93	Polyarthrite rhumatoïde séropositive, sans précision: Avant-bras cubitus articulation du poignet
M03.68	Arthrite réactionnelle au cours d'autres maladies classées ailleurs: Autres	M05.94	Polyarthrite rhumatoïde séropositive, sans précision: Main carpe
M03.69	Arthrite réactionnelle au cours d'autres maladies classées ailleurs: Localisations non précisées	M05.95	Polyarthrite rhumatoïde séropositive, sans précision: Région pelvienne
M05.00	Syndrome de Felty: Sièges multiples	M05.96	Polyarthrite rhumatoïde séropositive, sans précision: Jambe péroné articulation du genou
M05.01	Syndrome de Felty: Région scapulaire	M05.97	Polyarthrite rhumatoïde séropositive, sans précision: Cheville et métatarse
M05.02	Syndrome de Felty: Bras humérus articulation du coude	M05.98	Polyarthrite rhumatoïde séropositive, sans précision: Autres
M05.03	Syndrome de Felty: Avant-bras cubitus articulation du poignet	M05.99	Polyarthrite rhumatoïde séropositive, sans précision: Localisations non précisées
M05.04	Syndrome de Felty: Main carpe	M06.00	Polyarthrite rhumatoïde séronégative: Sièges multiples
M05.05	Syndrome de Felty: Région pelvienne	M06.01	Polyarthrite rhumatoïde séronégative: Région scapulaire
M05.06	Syndrome de Felty: Jambe péroné articulation du genou	M06.02	Polyarthrite rhumatoïde séronégative: Bras humérus articulation du coude
M05.07	Syndrome de Felty: Cheville et métatarse	M06.03	Polyarthrite rhumatoïde séronégative: Avant-bras cubitus articulation du poignet
M05.08	Syndrome de Felty: Autres	M06.04	Polyarthrite rhumatoïde séronégative: Main carpe
M05.09	Syndrome de Felty: Localisations non précisées	M06.05	Polyarthrite rhumatoïde séronégative: Région pelvienne
M05.20	Vascularite rhumatoïde: Sièges multiples	M06.06	Polyarthrite rhumatoïde séronégative: Jambe péroné articulation du genou
M05.21	Vascularite rhumatoïde: Région scapulaire	M06.07	Polyarthrite rhumatoïde séronégative: Cheville et métatarse
M05.22	Vascularite rhumatoïde: Bras humérus articulation du coude	M06.08	Polyarthrite rhumatoïde séronégative: Autres
M05.23	Vascularite rhumatoïde: Avant-bras cubitus articulation du poignet	M06.09	Polyarthrite rhumatoïde séronégative: Localisations non précisées
M05.24	Vascularite rhumatoïde: Main carpe	M06.10	Maladie de Still survenant chez l'adulte: Sièges multiples
M05.25	Vascularite rhumatoïde: Région pelvienne	M06.11	Maladie de Still survenant chez l'adulte: Région scapulaire
M05.26	Vascularite rhumatoïde: Jambe péroné articulation du genou	M06.12	Maladie de Still survenant chez l'adulte: Bras humérus articulation du coude
M05.27	Vascularite rhumatoïde: Cheville et métatarse	M06.13	Maladie de Still survenant chez l'adulte: Avant-bras cubitus articulation du poignet
M05.28	Vascularite rhumatoïde: Autres	M06.14	Maladie de Still survenant chez l'adulte: Main carpe
M05.29	Vascularite rhumatoïde: Localisations non précisées	M06.15	Maladie de Still survenant chez l'adulte: Région pelvienne
M05.30	Polyarthrite rhumatoïde avec atteinte d'autres organes et appareils: Sièges multiples	M06.16	Maladie de Still survenant chez l'adulte: Jambe péroné articulation du genou
M05.31	Polyarthrite rhumatoïde avec atteinte d'autres organes et appareils: Région scapulaire	M06.17	Maladie de Still survenant chez l'adulte: Cheville et métatarse
M05.32	Polyarthrite rhumatoïde avec atteinte d'autres organes et appareils: Bras humérus articulation du coude	M06.18	Maladie de Still survenant chez l'adulte: Autres
M05.33	Polyarthrite rhumatoïde avec atteinte d'autres organes et appareils: Avant-bras cubitus articulation du poignet	M06.19	Maladie de Still survenant chez l'adulte: Localisations non précisées
M05.34	Polyarthrite rhumatoïde avec atteinte d'autres organes et appareils: Main carpe	M06.20	Bursite rhumatoïde: Sièges multiples
M05.35	Polyarthrite rhumatoïde avec atteinte d'autres organes et appareils: Région pelvienne	M06.21	Bursite rhumatoïde: Région scapulaire
M05.36	Polyarthrite rhumatoïde avec atteinte d'autres organes et appareils: Jambe péroné articulation du genou	M06.22	Bursite rhumatoïde: Bras humérus articulation du coude
M05.37	Polyarthrite rhumatoïde avec atteinte d'autres organes et appareils: Cheville et métatarse	M06.23	Bursite rhumatoïde: Avant-bras cubitus articulation du poignet
M05.38	Polyarthrite rhumatoïde avec atteinte d'autres organes et appareils: Autres	M06.24	Bursite rhumatoïde: Main carpe
M05.39	Polyarthrite rhumatoïde avec atteinte d'autres organes et appareils: Localisations non précisées	M06.25	Bursite rhumatoïde: Région pelvienne
M05.80	Autres polyarthrites rhumatoïdes séropositives: Sièges multiples	M06.26	Bursite rhumatoïde: Jambe péroné articulation du genou
M05.81	Autres polyarthrites rhumatoïdes séropositives: Région scapulaire	M06.27	Bursite rhumatoïde: Cheville et métatarse
M05.82	Autres polyarthrites rhumatoïdes séropositives: Bras humérus articulation du coude	M06.28	Bursite rhumatoïde: Autres
		M06.29	Bursite rhumatoïde: Localisations non précisées
		M06.30	Nodule rhumatoïde: Sièges multiples
		M06.31	Nodule rhumatoïde: Région scapulaire
		M06.32	Nodule rhumatoïde: Bras humérus articulation du coude
		M06.33	Nodule rhumatoïde: Avant-bras cubitus articulation du poignet



M06.34	Nodule rhumatoïde: Main carpe	M07.32	Autres arthrites psoriasiques {L40.5}: Bras humérus articulation du coude
M06.35	Nodule rhumatoïde: Région pelvienne	M07.33	Autres arthrites psoriasiques {L40.5}: Avant-bras cubitus articulation du poignet
M06.36	Nodule rhumatoïde: Jambe péroné articulation du genou	M07.34	Autres arthrites psoriasiques {L40.5}: Main carpe
M06.37	Nodule rhumatoïde: Cheville et métatarse	M07.35	Autres arthrites psoriasiques {L40.5}: Région pelvienne
M06.38	Nodule rhumatoïde: Autres	M07.36	Autres arthrites psoriasiques {L40.5}: Jambe péroné articulation du genou
M06.39	Nodule rhumatoïde: Localisations non précisées	M07.37	Autres arthrites psoriasiques {L40.5}: Cheville et métatarse
M06.40	Polyarthropathie inflammatoire: Sièges multiples	M07.38	Autres arthrites psoriasiques {L40.5}: Autres
M06.41	Polyarthropathie inflammatoire: Région scapulaire	M07.39	Autres arthrites psoriasiques {L40.5}: Localisations non précisées
M06.42	Polyarthropathie inflammatoire: Bras humérus articulation du coude	M07.40	Arthrite au cours de la maladie de Crohn [entérite régionale] {K50.-}: Sièges multiples
M06.43	Polyarthropathie inflammatoire: Avant-bras cubitus articulation du poignet	M07.41	Arthrite au cours de la maladie de Crohn [entérite régionale] {K50.-}: Région scapulaire
M06.44	Polyarthropathie inflammatoire: Main carpe	M07.42	Arthrite au cours de la maladie de Crohn [entérite régionale] {K50.-}: Bras humérus articulation du coude
M06.45	Polyarthropathie inflammatoire: Région pelvienne	M07.43	Arthrite au cours de la maladie de Crohn [entérite régionale] {K50.-}: Avant-bras cubitus articulation du poignet
M06.46	Polyarthropathie inflammatoire: Jambe péroné articulation du genou	M07.44	Arthrite au cours de la maladie de Crohn [entérite régionale] {K50.-}: Main carpe
M06.47	Polyarthropathie inflammatoire: Cheville et métatarse	M07.45	Arthrite au cours de la maladie de Crohn [entérite régionale] {K50.-}: Région pelvienne
M06.48	Polyarthropathie inflammatoire: Autres	M07.46	Arthrite au cours de la maladie de Crohn [entérite régionale] {K50.-}: Jambe péroné articulation du genou
M06.49	Polyarthropathie inflammatoire: Localisations non précisées	M07.47	Arthrite au cours de la maladie de Crohn [entérite régionale] {K50.-}: Cheville et métatarse
M06.80	Autres polyarthrites rhumatoïdes précisées: Sièges multiples	M07.48	Arthrite au cours de la maladie de Crohn [entérite régionale] {K50.-}: Autres
M06.81	Autres polyarthrites rhumatoïdes précisées: Région scapulaire	M07.49	Arthrite au cours de la maladie de Crohn [entérite régionale] {K50.-}: Localisations non précisées
M06.82	Autres polyarthrites rhumatoïdes précisées: Bras humérus articulation du coude	M07.50	Arthrite au cours de colite ulcéreuse {K51.-}: Sièges multiples
M06.83	Autres polyarthrites rhumatoïdes précisées: Avant-bras cubitus articulation du poignet	M07.51	Arthrite au cours de colite ulcéreuse {K51.-}: Région scapulaire
M06.84	Autres polyarthrites rhumatoïdes précisées: Main carpe	M07.52	Arthrite au cours de colite ulcéreuse {K51.-}: Bras humérus articulation du coude
M06.85	Autres polyarthrites rhumatoïdes précisées: Région pelvienne	M07.53	Arthrite au cours de colite ulcéreuse {K51.-}: Avant-bras cubitus articulation du poignet
M06.86	Autres polyarthrites rhumatoïdes précisées: Jambe péroné articulation du genou	M07.54	Arthrite au cours de colite ulcéreuse {K51.-}: Main carpe
M06.87	Autres polyarthrites rhumatoïdes précisées: Cheville et métatarse	M07.55	Arthrite au cours de colite ulcéreuse {K51.-}: Région pelvienne
M06.88	Autres polyarthrites rhumatoïdes précisées: Autres	M07.56	Arthrite au cours de colite ulcéreuse {K51.-}: Jambe péroné articulation du genou
M06.89	Autres polyarthrites rhumatoïdes précisées: Localisations non précisées	M07.57	Arthrite au cours de colite ulcéreuse {K51.-}: Cheville et métatarse
M06.90	Polyarthrite rhumatoïde, sans précision: Sièges multiples	M07.58	Arthrite au cours de colite ulcéreuse {K51.-}: Autres
M06.91	Polyarthrite rhumatoïde, sans précision: Région scapulaire	M07.59	Arthrite au cours de colite ulcéreuse {K51.-}: Localisations non précisées
M06.92	Polyarthrite rhumatoïde, sans précision: Bras humérus articulation du coude	M07.60	Autres arthrites entéropathiques: Sièges multiples
M06.93	Polyarthrite rhumatoïde, sans précision: Avant-bras cubitus articulation du poignet	M07.61	Autres arthrites entéropathiques: Région scapulaire
M06.94	Polyarthrite rhumatoïde, sans précision: Main carpe	M07.62	Autres arthrites entéropathiques: Bras humérus articulation du coude
M06.95	Polyarthrite rhumatoïde, sans précision: Région pelvienne	M07.63	Autres arthrites entéropathiques: Avant-bras cubitus articulation du poignet
M06.96	Polyarthrite rhumatoïde, sans précision: Jambe péroné articulation du genou	M07.64	Autres arthrites entéropathiques: Main carpe
M06.97	Polyarthrite rhumatoïde, sans précision: Cheville et métatarse	M07.65	Autres arthrites entéropathiques: Région pelvienne
M06.98	Polyarthrite rhumatoïde, sans précision: Autres	M07.66	Autres arthrites entéropathiques: Jambe péroné articulation du genou
M06.99	Polyarthrite rhumatoïde, sans précision: Localisations non précisées	M07.67	Autres arthrites entéropathiques: Cheville et métatarse
M07.00	Arthrite psoriasique distale interphalangienne {L40.5}: Sièges multiples	M07.68	Autres arthrites entéropathiques: Autres
M07.04	Arthrite psoriasique distale interphalangienne {L40.5}: Main carpe	M07.69	Autres arthrites entéropathiques: Localisations non précisées
M07.07	Arthrite psoriasique distale interphalangienne {L40.5}: Cheville et métatarse	M08.00	Polyarthrite chronique juvénile, type adulte: Sièges multiples
M07.09	Arthrite psoriasique distale interphalangienne {L40.5}: Localisations non précisées	M08.01	Polyarthrite chronique juvénile, type adulte: Région scapulaire
M07.10	Arthrite mutilante {L40.5}: Sièges multiples	M08.02	Polyarthrite chronique juvénile, type adulte: Bras humérus articulation du coude
M07.11	Arthrite mutilante {L40.5}: Région scapulaire	M08.03	Polyarthrite chronique juvénile, type adulte: Avant-bras cubitus articulation du poignet
M07.12	Arthrite mutilante {L40.5}: Bras humérus articulation du coude	M08.04	Polyarthrite chronique juvénile, type adulte: Main carpe
M07.13	Arthrite mutilante {L40.5}: Avant-bras cubitus articulation du poignet	M08.05	Polyarthrite chronique juvénile, type adulte: Région pelvienne
M07.14	Arthrite mutilante {L40.5}: Main carpe	M08.06	Polyarthrite chronique juvénile, type adulte: Jambe péroné articulation du genou
M07.15	Arthrite mutilante {L40.5}: Région pelvienne	M08.07	Polyarthrite chronique juvénile, type adulte: Cheville et métatarse
M07.16	Arthrite mutilante {L40.5}: Jambe péroné articulation du genou		
M07.17	Arthrite mutilante {L40.5}: Cheville et métatarse		
M07.18	Arthrite mutilante {L40.5}: Autres		
M07.19	Arthrite mutilante {L40.5}: Localisations non précisées		
M07.2	Spondylite psoriasique {L40.5}		
M07.30	Autres arthrites psoriasiques {L40.5}: Sièges multiples		
M07.31	Autres arthrites psoriasiques {L40.5}: Région scapulaire		

M08.08	Polyarthrite chronique juvénile, type adulte: Autres	M08.83	Autres arthrites juvéniles: Avant-bras cubitus articulation du poignet
M08.09	Polyarthrite chronique juvénile, type adulte: Localisations non précisées	M08.84	Autres arthrites juvéniles: Main carpe
M08.10	Spondylarthrite ankylosante juvénile: Sièges multiples	M08.85	Autres arthrites juvéniles: Région pelvienne
M08.11	Spondylarthrite ankylosante juvénile: Région scapulaire	M08.86	Autres arthrites juvéniles: Jambe péroné articulation du genou
M08.12	Spondylarthrite ankylosante juvénile: Bras humérus articulation du coude	M08.87	Autres arthrites juvéniles: Cheville et métatarse
M08.13	Spondylarthrite ankylosante juvénile: Avant-bras cubitus articulation du poignet	M08.88	Autres arthrites juvéniles: Autres
M08.14	Spondylarthrite ankylosante juvénile: Main carpe	M08.89	Autres arthrites juvéniles: Localisations non précisées
M08.15	Spondylarthrite ankylosante juvénile: Région pelvienne	M08.90	Arthrite juvénile, sans précision: Sièges multiples
M08.16	Spondylarthrite ankylosante juvénile: Jambe péroné articulation du genou	M08.91	Arthrite juvénile, sans précision: Région scapulaire
M08.17	Spondylarthrite ankylosante juvénile: Cheville et métatarse	M08.92	Arthrite juvénile, sans précision: Bras humérus articulation du coude
M08.18	Spondylarthrite ankylosante juvénile: Autres	M08.93	Arthrite juvénile, sans précision: Avant-bras cubitus articulation du poignet
M08.19	Spondylarthrite ankylosante juvénile: Localisations non précisées	M08.94	Arthrite juvénile, sans précision: Main carpe
M08.20	Arthrite chronique juvénile avec début systémique: Sièges multiples	M08.95	Arthrite juvénile, sans précision: Région pelvienne
M08.21	Arthrite chronique juvénile avec début systémique: Région scapulaire	M08.96	Arthrite juvénile, sans précision: Jambe péroné articulation du genou
M08.22	Arthrite chronique juvénile avec début systémique: Bras humérus articulation du coude	M08.97	Arthrite juvénile, sans précision: Cheville et métatarse
M08.23	Arthrite chronique juvénile avec début systémique: Avant-bras cubitus articulation du poignet	M08.98	Arthrite juvénile, sans précision: Autres
M08.24	Arthrite chronique juvénile avec début systémique: Main carpe	M08.99	Arthrite juvénile, sans précision: Localisations non précisées
M08.25	Arthrite chronique juvénile avec début systémique: Région pelvienne	M09.00	Arthrite juvénile au cours de psoriasis {L40.5}: Sièges multiples
M08.26	Arthrite chronique juvénile avec début systémique: Jambe péroné articulation du genou	M09.01	Arthrite juvénile au cours de psoriasis {L40.5}: Région scapulaire
M08.27	Arthrite chronique juvénile avec début systémique: Cheville et métatarse	M09.02	Arthrite juvénile au cours de psoriasis {L40.5}: Bras humérus articulation du coude
M08.28	Arthrite chronique juvénile avec début systémique: Autres	M09.03	Arthrite juvénile au cours de psoriasis {L40.5}: Avant-bras cubitus articulation du poignet
M08.29	Arthrite chronique juvénile avec début systémique: Localisations non précisées	M09.04	Arthrite juvénile au cours de psoriasis {L40.5}: Main carpe
M08.3	Arthrite chronique juvénile (séronégative), forme polyarticulaire	M09.05	Arthrite juvénile au cours de psoriasis {L40.5}: Région pelvienne
M08.40	Arthrite chronique juvénile, forme oligo(pauci)- articulaire: Sièges multiples	M09.06	Arthrite juvénile au cours de psoriasis {L40.5}: Jambe péroné articulation du genou
M08.41	Arthrite chronique juvénile, forme oligo(pauci)- articulaire: Région scapulaire	M09.07	Arthrite juvénile au cours de psoriasis {L40.5}: Cheville et métatarse
M08.42	Arthrite chronique juvénile, forme oligo(pauci)- articulaire: Bras humérus articulation du coude	M09.08	Arthrite juvénile au cours de psoriasis {L40.5}: Autres
M08.43	Arthrite chronique juvénile, forme oligo(pauci)- articulaire: Avant-bras cubitus articulation du poignet	M09.09	Arthrite juvénile au cours de psoriasis {L40.5}: Localisations non précisées
M08.44	Arthrite chronique juvénile, forme oligo(pauci)- articulaire: Main carpe	M09.10	Arthrite juvénile au cours de la maladie de Crohn [entérite régionale] {K50.-}: Sièges multiples
M08.45	Arthrite chronique juvénile, forme oligo(pauci)- articulaire: Région pelvienne	M09.11	Arthrite juvénile au cours de la maladie de Crohn [entérite régionale] {K50.-}: Région scapulaire
M08.46	Arthrite chronique juvénile, forme oligo(pauci)- articulaire: Jambe péroné articulation du genou	M09.12	Arthrite juvénile au cours de la maladie de Crohn [entérite régionale] {K50.-}: Bras humérus articulation du coude
M08.47	Arthrite chronique juvénile, forme oligo(pauci)- articulaire: Cheville et métatarse	M09.13	Arthrite juvénile au cours de la maladie de Crohn [entérite régionale] {K50.-}: Avant-bras cubitus articulation du poignet
M08.48	Arthrite chronique juvénile, forme oligo(pauci)- articulaire: Autres	M09.14	Arthrite juvénile au cours de la maladie de Crohn [entérite régionale] {K50.-}: Main carpe
M08.49	Arthrite chronique juvénile, forme oligo(pauci)- articulaire: Localisations non précisées	M09.15	Arthrite juvénile au cours de la maladie de Crohn [entérite régionale] {K50.-}: Région pelvienne
M08.70	Vasculite au cours d'arthrite juvénile: Sièges multiples	M09.16	Arthrite juvénile au cours de la maladie de Crohn [entérite régionale] {K50.-}: Jambe péroné articulation du genou
M08.71	Vasculite au cours d'arthrite juvénile: Région scapulaire	M09.17	Arthrite juvénile au cours de la maladie de Crohn [entérite régionale] {K50.-}: Cheville et métatarse
M08.72	Vasculite au cours d'arthrite juvénile: Bras humérus articulation du coude	M09.18	Arthrite juvénile au cours de la maladie de Crohn [entérite régionale] {K50.-}: Autres
M08.73	Vasculite au cours d'arthrite juvénile: Avant-bras cubitus articulation du poignet	M09.19	Arthrite juvénile au cours de la maladie de Crohn [entérite régionale] {K50.-}: Localisations non précisées
M08.74	Vasculite au cours d'arthrite juvénile: Main carpe	M09.20	Arthrite juvénile au cours de colite ulcéreuse {K51.-}: Sièges multiples
M08.75	Vasculite au cours d'arthrite juvénile: Région pelvienne	M09.21	Arthrite juvénile au cours de colite ulcéreuse {K51.-}: Région scapulaire
M08.76	Vasculite au cours d'arthrite juvénile: Jambe péroné articulation du genou	M09.22	Arthrite juvénile au cours de colite ulcéreuse {K51.-}: Bras humérus articulation du coude
M08.77	Vasculite au cours d'arthrite juvénile: Cheville et métatarse	M09.23	Arthrite juvénile au cours de colite ulcéreuse {K51.-}: Avant-bras cubitus articulation du poignet
M08.78	Vasculite au cours d'arthrite juvénile: Autres	M09.24	Arthrite juvénile au cours de colite ulcéreuse {K51.-}: Main carpe
M08.79	Vasculite au cours d'arthrite juvénile: Localisations non précisées	M09.25	Arthrite juvénile au cours de colite ulcéreuse {K51.-}: Région pelvienne
M08.80	Autres arthrites juvéniles: Sièges multiples	M09.26	Arthrite juvénile au cours de colite ulcéreuse {K51.-}: Jambe péroné articulation du genou
M08.81	Autres arthrites juvéniles: Région scapulaire	M09.27	Arthrite juvénile au cours de colite ulcéreuse {K51.-}: Cheville et métatarse
M08.82	Autres arthrites juvéniles: Bras humérus articulation du coude	M09.28	Arthrite juvénile au cours de colite ulcéreuse {K51.-}: Autres

M09.29	Arthrite juvénile au cours de colite ulcéreuse {K51.-}; Localisations non précisées	M11.04	Maladie par dépôt d'hydroxyapatite: Main carpe
M09.80	Arthrite juvénile au cours d'autres maladies classées ailleurs: Sièges multiples	M11.05	Maladie par dépôt d'hydroxyapatite: Région pelvienne
M09.81	Arthrite juvénile au cours d'autres maladies classées ailleurs: Région scapulaire	M11.06	Maladie par dépôt d'hydroxyapatite: Jambe péroné articulation du genou
M09.82	Arthrite juvénile au cours d'autres maladies classées ailleurs: Bras humérus articulation du coude	M11.07	Maladie par dépôt d'hydroxyapatite: Cheville et métatarse
M09.83	Arthrite juvénile au cours d'autres maladies classées ailleurs: Avant-bras cubitus articulation du poignet	M11.08	Maladie par dépôt d'hydroxyapatite: Autres
M09.84	Arthrite juvénile au cours d'autres maladies classées ailleurs: Main carpe	M11.09	Maladie par dépôt d'hydroxyapatite: Localisations non précisées
M09.85	Arthrite juvénile au cours d'autres maladies classées ailleurs: Région pelvienne	M11.10	Chondrocalcinose familiale: Sièges multiples
M09.86	Arthrite juvénile au cours d'autres maladies classées ailleurs: Jambe péroné articulation du genou	M11.11	Chondrocalcinose familiale: Région scapulaire
M09.87	Arthrite juvénile au cours d'autres maladies classées ailleurs: Cheville et métatarse	M11.12	Chondrocalcinose familiale: Bras humérus articulation du coude
M09.88	Arthrite juvénile au cours d'autres maladies classées ailleurs: Autres	M11.13	Chondrocalcinose familiale: Avant-bras cubitus articulation du poignet
M09.89	Arthrite juvénile au cours d'autres maladies classées ailleurs: Localisations non précisées	M11.14	Chondrocalcinose familiale: Main carpe
M10.00	Goutte idiopathique: Sièges multiples	M11.15	Chondrocalcinose familiale: Région pelvienne
M10.01	Goutte idiopathique: Région scapulaire	M11.16	Chondrocalcinose familiale: Jambe péroné articulation du genou
M10.02	Goutte idiopathique: Bras humérus articulation du coude	M11.17	Chondrocalcinose familiale: Cheville et métatarse
M10.03	Goutte idiopathique: Avant-bras cubitus articulation du poignet	M11.18	Chondrocalcinose familiale: Autres
M10.04	Goutte idiopathique: Main carpe	M11.19	Chondrocalcinose familiale: Localisations non précisées
M10.05	Goutte idiopathique: Région pelvienne	M11.20	Autre chondrocalcinose: Sièges multiples
M10.06	Goutte idiopathique: Jambe péroné articulation du genou	M11.21	Autre chondrocalcinose: Région scapulaire
M10.07	Goutte idiopathique: Cheville et métatarse	M11.22	Autre chondrocalcinose: Bras humérus articulation du coude
M10.08	Goutte idiopathique: Autres	M11.23	Autre chondrocalcinose: Avant-bras cubitus articulation du poignet
M10.09	Goutte idiopathique: Localisations non précisées	M11.24	Autre chondrocalcinose: Main carpe
M10.20	Goutte médicamenteuse: Sièges multiples	M11.25	Autre chondrocalcinose: Région pelvienne
M10.21	Goutte médicamenteuse: Région scapulaire	M11.26	Autre chondrocalcinose: Jambe péroné articulation du genou
M10.22	Goutte médicamenteuse: Bras humérus articulation du coude	M11.27	Autre chondrocalcinose: Cheville et métatarse
M10.23	Goutte médicamenteuse: Avant-bras cubitus articulation du poignet	M11.28	Autre chondrocalcinose: Autres
M10.24	Goutte médicamenteuse: Main carpe	M11.29	Autre chondrocalcinose: Localisations non précisées
M10.25	Goutte médicamenteuse: Région pelvienne	M11.80	Autres arthropathies dues à des microcristaux précisés: Sièges multiples
M10.26	Goutte médicamenteuse: Jambe péroné articulation du genou	M11.81	Autres arthropathies dues à des microcristaux précisés: Région scapulaire
M10.27	Goutte médicamenteuse: Cheville et métatarse	M11.82	Autres arthropathies dues à des microcristaux précisés: Bras humérus articulation du coude
M10.28	Goutte médicamenteuse: Autres	M11.83	Autres arthropathies dues à des microcristaux précisés: Avant- bras cubitus articulation du poignet
M10.29	Goutte médicamenteuse: Localisations non précisées	M11.84	Autres arthropathies dues à des microcristaux précisés: Main carpe
M10.40	Autre goutte secondaire: Sièges multiples	M11.85	Autres arthropathies dues à des microcristaux précisés: Région pelvienne
M10.41	Autre goutte secondaire: Région scapulaire	M11.86	Autres arthropathies dues à des microcristaux précisés: Jambe péroné articulation du genou
M10.42	Autre goutte secondaire: Bras humérus articulation du coude	M11.87	Autres arthropathies dues à des microcristaux précisés: Cheville et métatarse
M10.43	Autre goutte secondaire: Avant-bras cubitus articulation du poignet	M11.88	Autres arthropathies dues à des microcristaux précisés: Autres
M10.44	Autre goutte secondaire: Main carpe	M11.89	Autres arthropathies dues à des microcristaux précisés: Localisations non précisées
M10.45	Autre goutte secondaire: Région pelvienne	M11.90	Arthropathie due à des microcristaux, sans précision: Sièges multiples
M10.46	Autre goutte secondaire: Jambe péroné articulation du genou	M11.91	Arthropathie due à des microcristaux, sans précision: Région scapulaire
M10.47	Autre goutte secondaire: Cheville et métatarse	M11.92	Arthropathie due à des microcristaux, sans précision: Bras humérus articulation du coude
M10.48	Autre goutte secondaire: Autres	M11.93	Arthropathie due à des microcristaux, sans précision: Avant-bras cubitus articulation du poignet
M10.49	Autre goutte secondaire: Localisations non précisées	M11.94	Arthropathie due à des microcristaux, sans précision: Main carpe
M10.90	Goutte, sans précision: Sièges multiples	M11.95	Arthropathie due à des microcristaux, sans précision: Région pelvienne
M10.91	Goutte, sans précision: Région scapulaire	M11.96	Arthropathie due à des microcristaux, sans précision: Jambe péroné articulation du genou
M10.92	Goutte, sans précision: Bras humérus articulation du coude	M11.97	Arthropathie due à des microcristaux, sans précision: Cheville et métatarse
M10.93	Goutte, sans précision: Avant-bras cubitus articulation du poignet	M11.98	Arthropathie due à des microcristaux, sans précision: Autres
M10.94	Goutte, sans précision: Main carpe	M11.99	Arthropathie due à des microcristaux, sans précision: Localisations non précisées
M10.95	Goutte, sans précision: Région pelvienne	M12.00	Arthropathie chronique post-rhumatisale [Jaccoud]: Sièges multiples
M10.96	Goutte, sans précision: Jambe péroné articulation du genou	M12.01	Arthropathie chronique post-rhumatisale [Jaccoud]: Région scapulaire
M10.97	Goutte, sans précision: Cheville et métatarse		
M10.98	Goutte, sans précision: Autres		
M10.99	Goutte, sans précision: Localisations non précisées		
M11.00	Maladie par dépôt d'hydroxyapatite: Sièges multiples		
M11.01	Maladie par dépôt d'hydroxyapatite: Région scapulaire		
M11.02	Maladie par dépôt d'hydroxyapatite: Bras humérus articulation du coude		
M11.03	Maladie par dépôt d'hydroxyapatite: Avant-bras cubitus articulation du poignet		

M12.02	Arthropathie chronique post-rhumatismale [Jaccoud]: Bras humérus articulation du coude	M12.57	Arthropathie traumatique: Cheville et métatarse
M12.03	Arthropathie chronique post-rhumatismale [Jaccoud]: Avant-bras cubitus articulation du poignet	M12.58	Arthropathie traumatique: Autres
M12.04	Arthropathie chronique post-rhumatismale [Jaccoud]: Main carpe	M12.59	Arthropathie traumatique: Localisations non précisées
M12.05	Arthropathie chronique post-rhumatismale [Jaccoud]: Région pelvienne	M12.80	Autres arthropathies spécifiques, non classées ailleurs: Sièges multiples
M12.06	Arthropathie chronique post-rhumatismale [Jaccoud]: Jambe péroné articulation du genou	M12.81	Autres arthropathies spécifiques, non classées ailleurs: Région scapulaire
M12.07	Arthropathie chronique post-rhumatismale [Jaccoud]: Cheville et métatarse	M12.82	Autres arthropathies spécifiques, non classées ailleurs: Bras humérus articulation du coude
M12.08	Arthropathie chronique post-rhumatismale [Jaccoud]: Autres	M12.83	Autres arthropathies spécifiques, non classées ailleurs: Avant-bras cubitus articulation du poignet
M12.09	Arthropathie chronique post-rhumatismale [Jaccoud]: Localisations non précisées	M12.84	Autres arthropathies spécifiques, non classées ailleurs: Main carpe
M12.10	Maladie de Kaschin-Beck: Sièges multiples	M12.85	Autres arthropathies spécifiques, non classées ailleurs: Région pelvienne
M12.11	Maladie de Kaschin-Beck: Région scapulaire	M12.86	Autres arthropathies spécifiques, non classées ailleurs: Jambe péroné articulation du genou
M12.12	Maladie de Kaschin-Beck: Bras humérus articulation du coude	M12.87	Autres arthropathies spécifiques, non classées ailleurs: Cheville et métatarse
M12.13	Maladie de Kaschin-Beck: Avant-bras cubitus articulation du poignet	M12.88	Autres arthropathies spécifiques, non classées ailleurs: Autres
M12.14	Maladie de Kaschin-Beck: Main carpe	M12.89	Autres arthropathies spécifiques, non classées ailleurs: Localisations non précisées
M12.15	Maladie de Kaschin-Beck: Région pelvienne	M13.0	Polyarthrite, sans précision
M12.16	Maladie de Kaschin-Beck: Jambe péroné articulation du genou	M13.11	Monoarthrite, non classée ailleurs: Région scapulaire
M12.17	Maladie de Kaschin-Beck: Cheville et métatarse	M13.12	Monoarthrite, non classée ailleurs: Bras humérus articulation du coude
M12.18	Maladie de Kaschin-Beck: Autres	M13.13	Monoarthrite, non classée ailleurs: Avant-bras cubitus articulation du poignet
M12.19	Maladie de Kaschin-Beck: Localisations non précisées	M13.14	Monoarthrite, non classée ailleurs: Main carpe
M12.20	Synovite villonodulaire (pigmentaire): Sièges multiples	M13.15	Monoarthrite, non classée ailleurs: Région pelvienne
M12.21	Synovite villonodulaire (pigmentaire): Région scapulaire	M13.16	Monoarthrite, non classée ailleurs: Jambe péroné articulation du genou
M12.22	Synovite villonodulaire (pigmentaire): Bras humérus articulation du coude	M13.17	Monoarthrite, non classée ailleurs: Cheville et métatarse
M12.23	Synovite villonodulaire (pigmentaire): Avant-bras cubitus articulation du poignet	M13.18	Monoarthrite, non classée ailleurs: Autres
M12.24	Synovite villonodulaire (pigmentaire): Main carpe	M13.19	Monoarthrite, non classée ailleurs: Localisations non précisées
M12.25	Synovite villonodulaire (pigmentaire): Région pelvienne	M13.80	Autres arthrites précisées: Sièges multiples
M12.26	Synovite villonodulaire (pigmentaire): Jambe péroné articulation du genou	M13.81	Autres arthrites précisées: Région scapulaire
M12.27	Synovite villonodulaire (pigmentaire): Cheville et métatarse	M13.82	Autres arthrites précisées: Bras humérus articulation du coude
M12.28	Synovite villonodulaire (pigmentaire): Autres	M13.83	Autres arthrites précisées: Avant-bras cubitus articulation du poignet
M12.29	Synovite villonodulaire (pigmentaire): Localisations non précisées	M13.84	Autres arthrites précisées: Main carpe
M12.30	Rhumatisme palindromique: Sièges multiples	M13.85	Autres arthrites précisées: Région pelvienne
M12.31	Rhumatisme palindromique: Région scapulaire	M13.86	Autres arthrites précisées: Jambe péroné articulation du genou
M12.32	Rhumatisme palindromique: Bras humérus articulation du coude	M13.87	Autres arthrites précisées: Cheville et métatarse
M12.33	Rhumatisme palindromique: Avant-bras cubitus articulation du poignet	M13.88	Autres arthrites précisées: Autres
M12.34	Rhumatisme palindromique: Main carpe	M13.89	Autres arthrites précisées: Localisations non précisées
M12.35	Rhumatisme palindromique: Région pelvienne	M13.90	Arthrite, sans précision: Sièges multiples
M12.36	Rhumatisme palindromique: Jambe péroné articulation du genou	M13.91	Arthrite, sans précision: Région scapulaire
M12.37	Rhumatisme palindromique: Cheville et métatarse	M13.92	Arthrite, sans précision: Bras humérus articulation du coude
M12.38	Rhumatisme palindromique: Autres	M13.93	Arthrite, sans précision: Avant-bras cubitus articulation du poignet
M12.39	Rhumatisme palindromique: Localisations non précisées	M13.94	Arthrite, sans précision: Main carpe
M12.40	Hydarthrose intermittente: Sièges multiples	M13.95	Arthrite, sans précision: Région pelvienne
M12.41	Hydarthrose intermittente: Région scapulaire	M13.96	Arthrite, sans précision: Jambe péroné articulation du genou
M12.42	Hydarthrose intermittente: Bras humérus articulation du coude	M13.97	Arthrite, sans précision: Cheville et métatarse
M12.43	Hydarthrose intermittente: Avant-bras cubitus articulation du poignet	M13.98	Arthrite, sans précision: Autres
M12.44	Hydarthrose intermittente: Main carpe	M13.99	Arthrite, sans précision: Localisations non précisées
M12.45	Hydarthrose intermittente: Région pelvienne	M14.0	Arthropathie goutteuse due à un déficit enzymatique et autres troubles héréditaires
M12.46	Hydarthrose intermittente: Jambe péroné articulation du genou	M14.1	Arthropathie à microcristaux au cours d'autres troubles métaboliques classés ailleurs
M12.47	Hydarthrose intermittente: Cheville et métatarse	M14.2	Arthropathie diabétique {E10-E14 avec le quatrième chiffre .6}
M12.48	Hydarthrose intermittente: Autres	M14.3	Dermato-arthrite lipoyde {E78.8}
M12.49	Hydarthrose intermittente: Localisations non précisées	M14.4	Arthropathie au cours d'amylose {E85.-}
M12.50	Arthropathie traumatique: Sièges multiples	M14.5	Arthropathie au cours d'autres maladies endocriniennes, nutritionnelles et métaboliques
M12.51	Arthropathie traumatique: Région scapulaire	M14.6	Arthropathie neuropathique
M12.52	Arthropathie traumatique: Bras humérus articulation du coude	M14.8	Arthropathie au cours d'autres maladies précisées classées ailleurs
M12.53	Arthropathie traumatique: Avant-bras cubitus articulation du poignet	M15.0	(Ostéo)arthrose primaire généralisée
M12.54	Arthropathie traumatique: Main carpe	M15.1	Nodosités d'Heberden (avec arthropathie)
M12.55	Arthropathie traumatique: Région pelvienne		
M12.56	Arthropathie traumatique: Jambe péroné articulation du genou		

M15.2	Nodosités de Bouchard (avec arthropathie)	M19.82	Autres arthroses précisées: Bras humérus articulation du coude
M15.3	Arthrose secondaire multiple	M19.83	Autres arthroses précisées: Avant-bras cubitus articulation du poignet
M15.4	(Ostéo)arthrose érosive	M19.84	Autres arthroses précisées: Main carpe
M15.8	Autres polyarthroses	M19.85	Autres arthroses précisées: Région pelvienne
M15.9	Polyarthrose, sans précision	M19.87	Autres arthroses précisées: Cheville et métatarse
M16.0	Coxarthrose primaire, bilatérale	M19.88	Autres arthroses précisées: Autres
M16.1	Autres coxarthroses primaires	M19.89	Autres arthroses précisées: Localisations non précisées
M16.2	Coxarthrose d'origine dysplasique, bilatérale	M19.91	Arthrose, sans précision: Région scapulaire
M16.3	Autres coxarthroses dysplasiques	M19.92	Arthrose, sans précision: Bras humérus articulation du coude
M16.4	Coxarthrose post-traumatique, bilatérale	M19.93	Arthrose, sans précision: Avant-bras cubitus articulation du poignet
M16.5	Autres coxarthroses post-traumatiques	M19.94	Arthrose, sans précision: Main carpe
M16.6	Autres coxarthroses secondaires, bilatérales	M19.95	Arthrose, sans précision: Région pelvienne
M16.7	Autres coxarthroses secondaires	M19.97	Arthrose, sans précision: Cheville et métatarse
M16.9	Coxarthrose, sans précision	M19.98	Arthrose, sans précision: Autres
M17.0	Gonarthrose primaire, bilatérale	M19.99	Arthrose, sans précision: Localisations non précisées
M17.1	Autres gonarthroses primaires	M20.0	Déformation de(s) doigt(s)
M17.2	Gonarthrose post-traumatique, bilatérale	M20.1	Hallux valgus (acquis)
M17.3	Autres gonarthroses post-traumatiques	M20.2	Hallux rigidus
M17.4	Autres gonarthroses secondaires, bilatérales	M20.3	Autres déformations (acquises) du gros orteil
M17.5	Autres gonarthroses secondaires	M20.4	Autre(s) orteil(s) en marteau (acquis)
M17.9	Gonarthrose, sans précision	M20.5	Autres déformations (acquises) d'(es) orteil(s)
M18.0	Arthrose primaire de la première articulation carpo-métacarpienne, bilatérale	M20.6	Déformation acquise(s) d'(es) orteil(s), sans précision
M18.1	Autres arthroses primaires de la première articulation carpo-métacarpienne	M21.00	Déformation en valgus, non classée ailleurs: Sièges multiples
M18.2	Arthrose post-traumatique de la première articulation carpo-métacarpienne, bilatérale	M21.01	Déformation en valgus, non classée ailleurs: Région scapulaire
M18.3	Autres arthroses post-traumatiques de la première articulation carpo-métacarpienne	M21.02	Déformation en valgus, non classée ailleurs: Bras humérus articulation du coude
M18.4	Autres arthroses secondaires de la première articulation carpo-métacarpienne, bilatérale	M21.03	Déformation en valgus, non classée ailleurs: Avant-bras cubitus articulation du poignet
M18.5	Autres arthroses secondaires de la première articulation carpo-métacarpienne	M21.04	Déformation en valgus, non classée ailleurs: Main carpe
M18.9	Arthrose de la première articulation carpo-métacarpienne, sans précision	M21.05	Déformation en valgus, non classée ailleurs: Région pelvienne
M19.01	Arthrose primaire d'autres articulations: Région scapulaire	M21.06	Déformation en valgus, non classée ailleurs: Jambe péroné articulation du genou
M19.02	Arthrose primaire d'autres articulations: Bras humérus articulation du coude	M21.07	Déformation en valgus, non classée ailleurs: Cheville et métatarse
M19.03	Arthrose primaire d'autres articulations: Avant-bras cubitus articulation du poignet	M21.08	Déformation en valgus, non classée ailleurs: Autres
M19.04	Arthrose primaire d'autres articulations: Main carpe	M21.09	Déformation en valgus, non classée ailleurs: Localisations non précisées
M19.05	Arthrose primaire d'autres articulations: Région pelvienne	M21.10	Déformation en varus, non classée ailleurs: Sièges multiples
M19.07	Arthrose primaire d'autres articulations: Cheville et métatarse	M21.11	Déformation en varus, non classée ailleurs: Région scapulaire
M19.08	Arthrose primaire d'autres articulations: Autres	M21.12	Déformation en varus, non classée ailleurs: Bras humérus articulation du coude
M19.09	Arthrose primaire d'autres articulations: Localisations non précisées	M21.13	Déformation en varus, non classée ailleurs: Avant-bras cubitus articulation du poignet
M19.11	Arthrose post-traumatique d'autres articulations: Région scapulaire	M21.14	Déformation en varus, non classée ailleurs: Main carpe
M19.12	Arthrose post-traumatique d'autres articulations: Bras humérus articulation du coude	M21.15	Déformation en varus, non classée ailleurs: Région pelvienne
M19.13	Arthrose post-traumatique d'autres articulations: Avant-bras cubitus articulation du poignet	M21.16	Déformation en varus, non classée ailleurs: Jambe péroné articulation du genou
M19.14	Arthrose post-traumatique d'autres articulations: Main carpe	M21.17	Déformation en varus, non classée ailleurs: Cheville et métatarse
M19.15	Arthrose post-traumatique d'autres articulations: Région pelvienne	M21.18	Déformation en varus, non classée ailleurs: Autres
M19.17	Arthrose post-traumatique d'autres articulations: Cheville et métatarse	M21.19	Déformation en varus, non classée ailleurs: Localisations non précisées
M19.18	Arthrose post-traumatique d'autres articulations: Autres	M21.20	Déformation en flexion: Sièges multiples
M19.19	Arthrose post-traumatique d'autres articulations: Localisations non précisées	M21.21	Déformation en flexion: Région scapulaire
M19.21	Autres arthroses secondaires: Région scapulaire	M21.22	Déformation en flexion: Bras humérus articulation du coude
M19.22	Autres arthroses secondaires: Bras humérus articulation du coude	M21.23	Déformation en flexion: Avant-bras cubitus articulation du poignet
M19.23	Autres arthroses secondaires: Avant-bras cubitus articulation du poignet	M21.24	Déformation en flexion: Main carpe
M19.24	Autres arthroses secondaires: Main carpe	M21.25	Déformation en flexion: Région pelvienne
M19.25	Autres arthroses secondaires: Région pelvienne	M21.26	Déformation en flexion: Jambe péroné articulation du genou
M19.27	Autres arthroses secondaires: Cheville et métatarse	M21.27	Déformation en flexion: Cheville et métatarse
M19.28	Autres arthroses secondaires: Autres	M21.28	Déformation en flexion: Autres
M19.29	Autres arthroses secondaires: Localisations non précisées	M21.29	Déformation en flexion: Localisations non précisées
M19.81	Autres arthroses précisées: Région scapulaire	M21.30	Poignet ou pied tombant (acquis): Sièges multiples
		M21.37	Poignet ou pied tombant (acquis): Cheville et métatarse
		M21.4	Pied plat [pes planus] (acquis)
		M21.57	Main et pied bot(e) ou en griffe acquis(e): Cheville et métatarse
		M21.6	Autres déformations acquises de la cheville et du pied
		M21.70	Inégalité des membres (acquise): Sièges multiples

M21.71	Inégalité des membres (acquise): Région scapulaire	M23.25	Lésion du ménisque due à une déchirure ou un traumatisme ancien: Corne postérieure du ménisque externe
M21.72	Inégalité des membres (acquise): Bras humérus articulation du coude	M23.26	Lésion du ménisque due à une déchirure ou un traumatisme ancien: Autre partie et partie non précisée du ménisque externe
M21.73	Inégalité des membres (acquise): Avant-bras cubitus articulation du poignet	M23.29	Lésion du ménisque due à une déchirure ou un traumatisme ancien: Ménisque SAI
M21.74	Inégalité des membres (acquise): Main carpe	M23.30	Autres atteintes du ménisque: Localisations multiples
M21.75	Inégalité des membres (acquise): Région pelvienne	M23.31	Autres atteintes du ménisque: Corne antérieure du ménisque interne
M21.76	Inégalité des membres (acquise): Jambe péroné articulation du genou	M23.32	Autres atteintes du ménisque: Corne postérieure du ménisque interne
M21.77	Inégalité des membres (acquise): Cheville et métatarse	M23.33	Autres atteintes du ménisque: Autre partie et partie non précisée du ménisque interne
M21.79	Inégalité des membres (acquise): Localisations non précisées	M23.34	Autres atteintes du ménisque: Corne antérieure du ménisque externe
M21.80	Autres déformations précisées des membres: Sièges multiples	M23.35	Autres atteintes du ménisque: Corne postérieure du ménisque externe
M21.81	Autres déformations précisées des membres: Région scapulaire	M23.36	Autres atteintes du ménisque: Autre partie et partie non précisée du ménisque externe
M21.82	Autres déformations précisées des membres: Bras humérus articulation du coude	M23.39	Autres atteintes du ménisque: Ménisque SAI
M21.83	Autres déformations précisées des membres: Avant-bras cubitus articulation du poignet	M23.4	Souris intra-articulaire du genou
M21.84	Autres déformations précisées des membres: Main carpe	M23.50	Instabilité chronique du genou: Localisations multiples
M21.85	Autres déformations précisées des membres: Région pelvienne	M23.51	Instabilité chronique du genou: Ligament croisé antérieur
M21.86	Autres déformations précisées des membres: Jambe péroné articulation du genou	M23.52	Instabilité chronique du genou: Ligament croisé postérieur
M21.89	Autres déformations précisées des membres: Localisations non précisées	M23.53	Instabilité chronique du genou: Ligament interne [Lig. tibial collatéral]
M21.90	Déformation acquise d'un membre, sans précision: Sièges multiples	M23.54	Instabilité chronique du genou: Ligament externe [Lig. péronier collatéral]
M21.91	Déformation acquise d'un membre, sans précision: Région scapulaire	M23.57	Instabilité chronique du genou: Ligament capsulaire
M21.92	Déformation acquise d'un membre, sans précision: Bras humérus articulation du coude	M23.59	Instabilité chronique du genou: Ligament non précisé
M21.93	Déformation acquise d'un membre, sans précision: Avant-bras cubitus articulation du poignet	M23.60	Autres ruptures spontanées de ligament(s) du genou: Localisations multiples
M21.94	Déformation acquise d'un membre, sans précision: Main carpe	M23.61	Autres ruptures spontanées de ligament(s) du genou: Ligament croisé antérieur
M21.95	Déformation acquise d'un membre, sans précision: Région pelvienne	M23.62	Autres ruptures spontanées de ligament(s) du genou: Ligament croisé postérieur
M21.96	Déformation acquise d'un membre, sans précision: Jambe péroné articulation du genou	M23.63	Autres ruptures spontanées de ligament(s) du genou: Ligament interne
M21.97	Déformation acquise d'un membre, sans précision: Cheville et métatarse	M23.64	Autres ruptures spontanées de ligament(s) du genou: Ligament externe]
M21.99	Déformation acquise d'un membre, sans précision: Localisations non précisées	M23.67	Autres ruptures spontanées de ligament(s) du genou: Ligament capsulaire
M22.0	Luxation récidivante de la rotule	M23.69	Autres ruptures spontanées de ligament(s) du genou: Ligament non précisé
M22.1	Subluxation récidivante de la rotule	M23.80	Autres lésions internes du genou: Localisations multiples
M22.2	Lésions fémoro-patellaires	M23.81	Autres lésions internes du genou: Ligament croisé antérieur
M22.3	Autres lésions de la rotule	M23.82	Autres lésions internes du genou: Ligament croisé postérieur
M22.4	Rotule chondromalacique	M23.83	Autres lésions internes du genou: ligament non précisé
M22.8	Autres lésions de la rotule	M23.84	Autres lésions internes du genou: Ligament externe [Lig. péronier collatéral]
M22.9	Lésion de la rotule, sans précision	M23.87	Autres lésions internes du genou: Ligament capsulaire
M23.00	Kyste du ménisque: Localisations multiples	M23.89	Autres lésions internes du genou: Ligament non précisé
M23.01	Kyste du ménisque: Corne antérieure du ménisque interne	M23.90	Lésion interne du genou, sans précision: Localisations multiples
M23.02	Kyste du ménisque: Corne postérieure du ménisque interne	M23.91	Lésion interne du genou, sans précision: Ligament croisé antérieur ou corne antérieure du ménisque interne
M23.03	Kyste du ménisque: Autre partie et partie non précisée du ménisque interne	M23.92	Lésion interne du genou, sans précision: Ligament croisé postérieur ou corne postérieure du ménisque interne
M23.04	Kyste du ménisque: Corne antérieure du ménisque externe	M23.93	Lésion interne du genou, sans précision: Ligament interne [Lig. tibial collatéral] ou partie autre et non précisée du ménisque interne
M23.05	Kyste du ménisque: Corne postérieure du ménisque externe	M23.94	Lésion interne du genou, sans précision: Ligament externe [Lig. péronier collatéral] ou corne antérieure du ménisque externe
M23.06	Kyste du ménisque: Autre partie et partie non précisée du ménisque externe	M23.95	Lésion interne du genou, sans précision: Corne postérieure du ménisque externe
M23.09	Kyste du ménisque: Ménisque SAI	M23.96	Lésion interne du genou, sans précision: Partie autre et non précisée du ménisque externe
M23.10	Ménisque discoïde (congénital): Localisations multiples	M23.97	Lésion interne du genou, sans précision: Ligament capsulaire
M23.13	Ménisque discoïde (congénital): Ménisque interne	M23.99	Lésion interne du genou, sans précision: Ligament non précisé ou ménisque non précisé
M23.16	Ménisque discoïde (congénital): ménisque externe	M24.00	Souris intra-articulaire: Sièges multiples
M23.19	Ménisque discoïde (congénital): Ménisque SAI	M24.01	Souris intra-articulaire: Région scapulaire
M23.20	Lésion du ménisque due à une déchirure ou un traumatisme ancien: Localisations multiples	M24.02	Souris intra-articulaire: Bras humérus articulation du coude
M23.21	Lésion du ménisque due à une déchirure ou un traumatisme ancien: Corne antérieure du ménisque interne		
M23.22	Lésion du ménisque due à une déchirure ou un traumatisme ancien: Corne postérieure du ménisque interne		
M23.23	Lésion du ménisque due à une déchirure ou un traumatisme ancien: Autre partie et partie non précisée du ménisque interne		
M23.24	Lésion du ménisque due à une déchirure ou un traumatisme ancien: Corne antérieure du ménisque externe		

M24.03	Souris intra-articulaire: Avant-bras cubitus articulation du poignet	M24.55	Raideur articulaire par contracture: Région pelvienne
M24.04	Souris intra-articulaire: Main carpe	M24.56	Raideur articulaire par contracture: Jambe péroné articulation du genou
M24.05	Souris intra-articulaire: Région pelvienne	M24.57	Raideur articulaire par contracture: Cheville et métatarse
M24.07	Souris intra-articulaire: Cheville et métatarse	M24.58	Raideur articulaire par contracture: Autres
M24.08	Souris intra-articulaire: Autres	M24.59	Raideur articulaire par contracture: Localisations non précisées
M24.09	Souris intra-articulaire: Localisations non précisées	M24.60	Ankylose articulaire: Sièges multiples
M24.10	Autres atteintes du cartilage articulaire: Sièges multiples	M24.61	Ankylose articulaire: Région scapulaire
M24.11	Autres atteintes du cartilage articulaire: Région scapulaire	M24.62	Ankylose articulaire: Bras humérus articulation du coude
M24.12	Autres atteintes du cartilage articulaire: Bras humérus articulation du coude	M24.63	Ankylose articulaire: Avant-bras cubitus articulation du poignet
M24.13	Autres atteintes du cartilage articulaire: Avant-bras cubitus articulation du poignet	M24.64	Ankylose articulaire: Main carpe
M24.14	Autres atteintes du cartilage articulaire: Main carpe	M24.65	Ankylose articulaire: Région pelvienne
M24.15	Autres atteintes du cartilage articulaire: Région pelvienne	M24.66	Ankylose articulaire: Jambe péroné articulation du genou
M24.17	Autres atteintes du cartilage articulaire: Cheville et métatarse	M24.67	Ankylose articulaire: Cheville et métatarse
M24.18	Autres atteintes du cartilage articulaire: Autres	M24.68	Ankylose articulaire: Autres
M24.19	Autres atteintes du cartilage articulaire: Localisations non précisées	M24.69	Ankylose articulaire: Localisations non précisées
M24.20	Lésion ligamentaire: Sièges multiples	M24.7	Protrusion acétabulaire
M24.21	Lésion ligamentaire: Région scapulaire	M24.80	Autres affections articulaires spécifiques, non classées ailleurs: Sièges multiples
M24.22	Lésion ligamentaire: Bras humérus articulation du coude	M24.81	Autres affections articulaires spécifiques, non classées ailleurs: Région scapulaire
M24.23	Lésion ligamentaire: Avant-bras cubitus articulation du poignet	M24.82	Autres affections articulaires spécifiques, non classées ailleurs: Bras humérus articulation du coude
M24.24	Lésion ligamentaire: Main carpe	M24.83	Autres affections articulaires spécifiques, non classées ailleurs: Avant-bras cubitus articulation du poignet
M24.25	Lésion ligamentaire: Région pelvienne	M24.84	Autres affections articulaires spécifiques, non classées ailleurs: Main carpe
M24.27	Lésion ligamentaire: Cheville et métatarse	M24.85	Autres affections articulaires spécifiques, non classées ailleurs: Région pelvienne
M24.28	Lésion ligamentaire: Autres	M24.87	Autres affections articulaires spécifiques, non classées ailleurs: Cheville et métatarse
M24.29	Lésion ligamentaire: Localisations non précisées	M24.88	Autres affections articulaires spécifiques, non classées ailleurs: Autres
M24.30	Luxation et subluxation pathologiques d'une articulation, non classées ailleurs: Sièges multiples	M24.89	Autres affections articulaires spécifiques, non classées ailleurs: Localisations non précisées
M24.31	Luxation et subluxation pathologiques d'une articulation, non classées ailleurs: Région scapulaire	M24.90	Affection articulaire, sans précision: Sièges multiples
M24.32	Luxation et subluxation pathologiques d'une articulation, non classées ailleurs: Bras humérus articulation du coude	M24.91	Affection articulaire, sans précision: Région scapulaire
M24.33	Luxation et subluxation pathologiques d'une articulation, non classées ailleurs: Avant-bras cubitus articulation du poignet	M24.92	Affection articulaire, sans précision: Bras humérus articulation du coude
M24.34	Luxation et subluxation pathologiques d'une articulation, non classées ailleurs: Main carpe	M24.93	Affection articulaire, sans précision: Avant-bras cubitus articulation du poignet
M24.35	Luxation et subluxation pathologiques d'une articulation, non classées ailleurs: Région pelvienne	M24.94	Affection articulaire, sans précision: Main carpe
M24.36	Luxation et subluxation pathologiques d'une articulation, non classées ailleurs: Jambe péroné articulation du genou	M24.95	Affection articulaire, sans précision: Région pelvienne
M24.37	Luxation et subluxation pathologiques d'une articulation, non classées ailleurs: Cheville et métatarse	M24.97	Affection articulaire, sans précision: Cheville et métatarse
M24.38	Luxation et subluxation pathologiques d'une articulation, non classées ailleurs: Autres	M24.98	Affection articulaire, sans précision: Autres
M24.39	Luxation et subluxation pathologiques d'une articulation, non classées ailleurs: Localisations non précisées	M24.99	Affection articulaire, sans précision: Localisations non précisées
M24.40	Luxation et subluxation articulaires récidivantes: Sièges multiples	M25.00	Hémarthrose: Sièges multiples
M24.41	Luxation et subluxation articulaires récidivantes: Région scapulaire	M25.01	Hémarthrose: Région scapulaire
M24.42	Luxation et subluxation articulaires récidivantes: Bras humérus articulation du coude	M25.02	Hémarthrose: Bras humérus articulation du coude
M24.43	Luxation et subluxation articulaires récidivantes: Avant-bras cubitus articulation du poignet	M25.03	Hémarthrose: Avant-bras cubitus articulation du poignet
M24.44	Luxation et subluxation articulaires récidivantes: Main carpe	M25.04	Hémarthrose: Main carpe
M24.45	Luxation et subluxation articulaires récidivantes: Région pelvienne	M25.05	Hémarthrose: Région pelvienne
M24.46	Luxation et subluxation articulaires récidivantes: Jambe péroné articulation du genou	M25.06	Hémarthrose: Jambe péroné articulation du genou
M24.47	Luxation et subluxation articulaires récidivantes: Cheville et métatarse	M25.07	Hémarthrose: Cheville et métatarse
M24.48	Luxation et subluxation articulaires récidivantes: Autres	M25.08	Hémarthrose: Autres
M24.49	Luxation et subluxation articulaires récidivantes: Localisations non précisées	M25.09	Hémarthrose: Localisations non précisées
M24.50	Raideur articulaire par contracture: Sièges multiples	M25.10	Fistule articulaire: Sièges multiples
M24.51	Raideur articulaire par contracture: Région scapulaire	M25.11	Fistule articulaire: Région scapulaire
M24.52	Raideur articulaire par contracture: Bras humérus articulation du coude	M25.12	Fistule articulaire: Bras humérus articulation du coude
M24.53	Raideur articulaire par contracture: Avant-bras cubitus articulation du poignet	M25.13	Fistule articulaire: Avant-bras cubitus articulation du poignet
M24.54	Raideur articulaire par contracture: Main carpe	M25.14	Fistule articulaire: Main carpe
		M25.15	Fistule articulaire: Région pelvienne
		M25.16	Fistule articulaire: Jambe péroné articulation du genou
		M25.17	Fistule articulaire: Cheville et métatarse
		M25.18	Fistule articulaire: Autres
		M25.19	Fistule articulaire: Localisations non précisées
		M25.20	Hyperlaxité articulaire: Sièges multiples
		M25.21	Hyperlaxité articulaire: Région scapulaire
		M25.22	Hyperlaxité articulaire: Bras humérus articulation du coude
		M25.23	Hyperlaxité articulaire: Avant-bras cubitus articulation du poignet
		M25.24	Hyperlaxité articulaire: Main carpe

M25.25	Hyperlaxité articulaire: Région pelvienne	M25.86	Autres affections articulaires précisées: Jambe péroné articulation du genou
M25.26	Hyperlaxité articulaire: Jambe péroné articulation du genou	M25.87	Autres affections articulaires précisées: Cheville et métatarse
M25.27	Hyperlaxité articulaire: Cheville et métatarse	M25.88	Autres affections articulaires précisées: Autres
M25.28	Hyperlaxité articulaire: Autres	M25.89	Autres affections articulaires précisées: Localisations non précisées
M25.29	Hyperlaxité articulaire: Localisations non précisées	M25.90	Affection articulaire, sans précision: Sièges multiples
M25.30	Autres instabilités articulaires: Sièges multiples	M25.91	Affection articulaire, sans précision: Région scapulaire
M25.31	Autres instabilités articulaires: Région scapulaire	M25.92	Affection articulaire, sans précision: Bras humérus articulation du coude
M25.32	Autres instabilités articulaires: Bras humérus articulation du coude	M25.93	Affection articulaire, sans précision: Avant-bras cubitus articulation du poignet
M25.33	Autres instabilités articulaires: Avant-bras cubitus articulation du poignet	M25.94	Affection articulaire, sans précision: Main carpe
M25.34	Autres instabilités articulaires: Main carpe	M25.95	Affection articulaire, sans précision: Région pelvienne
M25.35	Autres instabilités articulaires: Région pelvienne	M25.96	Affection articulaire, sans précision: Jambe péroné articulation du genou
M25.36	Autres instabilités articulaires: Jambe péroné articulation du genou	M25.97	Affection articulaire, sans précision: Cheville et métatarse
M25.37	Autres instabilités articulaires: Cheville et métatarse	M25.98	Affection articulaire, sans précision: Autres
M25.38	Autres instabilités articulaires: Autres	M25.99	Affection articulaire, sans précision: Localisations non précisées
M25.39	Autres instabilités articulaires: Localisations non précisées	M30.0	Périartérite noueuse
M25.40	Epanchement articulaire: Sièges multiples	M30.1	Périartérite avec atteinte pulmonaire [Churg-Strauss]
M25.41	Epanchement articulaire: Région scapulaire	M30.2	Périartérite juvénile
M25.42	Epanchement articulaire: Bras humérus articulation du coude	M30.3	Syndrome adéno-cutanéomuqueux [Kawasaki]
M25.43	Epanchement articulaire: Avant-bras cubitus articulation du poignet	M30.8	Autres affections apparentées à la périartérite noueuse
M25.44	Epanchement articulaire: Main carpe	M31.0	Angéite d'hypersensibilité
M25.45	Epanchement articulaire: Région pelvienne	M31.2	Granulome malin de la ligne médiane
M25.46	Epanchement articulaire: Jambe péroné articulation du genou	M31.3	Granulomatose de Wegener
M25.47	Epanchement articulaire: Cheville et métatarse	M31.4	Syndrome de la crosse aortique [Takayasu]
M25.48	Epanchement articulaire: Autres	M31.5	Artérite à cellules géantes avec polymyalgie rhumatismale
M25.49	Epanchement articulaire: Localisations non précisées	M31.6	Autres artérites à cellules géantes
M25.50	Douleur articulaire: Sièges multiples	M31.7	Micropolyangéite microscopique
M25.51	Douleur articulaire: Région scapulaire	M31.8	Autres vasculopathies nécrosantes précisées
M25.52	Douleur articulaire: Bras humérus articulation du coude	M31.9	Vasculopathie nécrosante, sans précision
M25.53	Douleur articulaire: Avant-bras cubitus articulation du poignet	M32.0	Lupus érythémateux disséminé médicamenteux
M25.54	Douleur articulaire: Main carpe	M32.1	Lupus érythémateux disséminé avec atteinte d'organes et d'appareils
M25.55	Douleur articulaire: Région pelvienne	M32.8	Autres formes de lupus érythémateux disséminé
M25.56	Douleur articulaire: Jambe péroné articulation du genou	M32.9	Lupus érythémateux disséminé, sans précision
M25.57	Douleur articulaire: Cheville et métatarse	M33.0	Dermatomyosite juvénile
M25.58	Douleur articulaire: Autres	M33.1	Autres dermatomyosites
M25.59	Douleur articulaire: Localisations non précisées	M33.2	Polymyosite
M25.60	Raideur articulaire, non classée ailleurs: Sièges multiples	M33.9	Dermatopolymyosite, sans précision
M25.61	Raideur articulaire, non classée ailleurs: Région scapulaire	M34.0	Sclérose systémique progressive
M25.62	Raideur articulaire, non classée ailleurs: Bras humérus articulation du coude	M34.1	Syndrome CR(E)ST
M25.63	Raideur articulaire, non classée ailleurs: Avant-bras cubitus articulation du poignet	M34.2	Sclérose systémique due à des médicaments et des produits chimiques
M25.64	Raideur articulaire, non classée ailleurs: Main carpe	M34.8	Autres formes de sclérose systémique
M25.65	Raideur articulaire, non classée ailleurs: Région pelvienne	M34.9	Sclérose systémique, sans précision
M25.66	Raideur articulaire, non classée ailleurs: Jambe péroné articulation du genou	M35.0	Syndrome de Gougerot-Sjögren
M25.67	Raideur articulaire, non classée ailleurs: Cheville et métatarse	M35.1	Autres formes de passage
M25.68	Raideur articulaire, non classée ailleurs: Autres	M35.2	Syndrome de Behçet
M25.69	Raideur articulaire, non classée ailleurs: Localisations non précisées	M35.3	Polymyalgie rhumatismale
M25.70	Ostéophyte: Sièges multiples	M35.4	Fasciite disséminée (à éosinophiles)
M25.71	Ostéophyte: Région scapulaire	M35.5	Fibrosclérose multiple
M25.72	Ostéophyte: Bras humérus articulation du coude	M35.7	Syndrome d'hypermobilité
M25.73	Ostéophyte: Avant-bras cubitus articulation du poignet	M35.8	Autres atteintes systémiques précisées du tissu conjonctif
M25.74	Ostéophyte: Main carpe	M35.9	Atteinte systémique du tissu conjonctif, sans précision
M25.75	Ostéophyte: Région pelvienne	M36.0	Dermato(poly)myosite au cours de maladies tumorales {C00-D48}
M25.76	Ostéophyte: Jambe péroné articulation du genou	M36.1	Arthropathie au cours de maladies tumorales classées ailleurs {C00-D48}
M25.77	Ostéophyte: Cheville et métatarse	M36.2	Arthropathie hémophilique {D66-D68}
M25.78	Ostéophyte: Autres	M36.3	Arthropathie au cours d'autres maladies du sang classées ailleurs {D50-D76}
M25.79	Ostéophyte: Localisations non précisées	M36.4	Arthropathie au cours de réactions d'hypersensibilité classées ailleurs
M25.80	Autres affections articulaires précisées: Sièges multiples	M36.8	Atteintes systémiques du tissu conjonctif au cours d'autres maladies classées ailleurs
M25.81	Autres affections articulaires précisées: Région scapulaire	M40.00	Cyphose posturale: Localisations multiples de la colonne vertébrale
M25.82	Autres affections articulaires précisées: Bras humérus articulation du coude	M40.01	Cyphose posturale: Région occipito-atloïdo-axoïdienne
M25.83	Autres affections articulaires précisées: Avant-bras cubitus articulation du poignet		
M25.84	Autres affections articulaires précisées: Main carpe		
M25.85	Autres affections articulaires précisées: Région pelvienne		



M40.02	Cyphose posturale: Région cervicale	M41.03	Scoliose idiopathique infantile: Région cervico-dorsale
M40.03	Cyphose posturale: Région cervico-dorsale	M41.04	Scoliose idiopathique infantile: Région dorsale
M40.04	Cyphose posturale: Région dorsale	M41.05	Scoliose idiopathique infantile: Région dorso-lombaire
M40.05	Cyphose posturale: Région dorso-lombaire	M41.06	Scoliose idiopathique infantile: Région lombaire
M40.06	Cyphose posturale: Région lombaire	M41.07	Scoliose idiopathique infantile: Région lombo-sacrée
M40.07	Cyphose posturale: Région lombo-sacrée	M41.08	Scoliose idiopathique infantile: Région sacrée et sacro-coccygienne
M40.08	Cyphose posturale: Région sacrée et sacro-coccygienne	M41.09	Scoliose idiopathique infantile: Localisation non précisée
M40.09	Cyphose posturale: Localisation non précisée	M41.10	Scoliose juvénile idiopathique: Localisations multiples de la colonne vertébrale
M40.10	Autres cyphoses secondaires: Localisations multiples de la colonne vertébrale	M41.11	Scoliose juvénile idiopathique: Région occipito-atloïdo-axoïdienne
M40.11	Autres cyphoses secondaires: Région occipito-atloïdo-axoïdienne	M41.12	Scoliose juvénile idiopathique: Région cervicale
M40.12	Autres cyphoses secondaires: Région cervicale	M41.13	Scoliose juvénile idiopathique: Région cervico-dorsale
M40.13	Autres cyphoses secondaires: Région cervico-dorsale	M41.14	Scoliose juvénile idiopathique: Région dorsale
M40.14	Autres cyphoses secondaires: Région dorsale	M41.15	Scoliose juvénile idiopathique: Région dorso-lombaire
M40.15	Autres cyphoses secondaires: Région dorso-lombaire	M41.16	Scoliose juvénile idiopathique: Région lombaire
M40.16	Autres cyphoses secondaires: Région lombaire	M41.17	Scoliose juvénile idiopathique: Région lombo-sacrée
M40.17	Autres cyphoses secondaires: Région lombo-sacrée	M41.18	Scoliose juvénile idiopathique: Région sacrée et sacro-coccygienne
M40.18	Autres cyphoses secondaires: Région sacrée et sacro-coccygienne	M41.19	Scoliose juvénile idiopathique: Localisation non précisée
M40.19	Autres cyphoses secondaires: Localisation non précisée	M41.20	Autres scolioses idiopathiques: Localisations multiples de la colonne vertébrale
M40.20	Cyphoses autres et non précisées: Localisations multiples de la colonne vertébrale	M41.21	Autres scolioses idiopathiques: Région occipito-atloïdo-axoïdienne
M40.21	Cyphoses autres et non précisées: Région occipito-atloïdo-axoïdienne	M41.22	Autres scolioses idiopathiques: Région cervicale
M40.22	Cyphoses autres et non précisées: Région cervicale	M41.23	Autres scolioses idiopathiques: Région cervico-dorsale
M40.23	Cyphoses autres et non précisées: Région cervico-dorsale	M41.24	Autres scolioses idiopathiques: Région dorsale
M40.24	Cyphoses autres et non précisées: Région dorsale	M41.25	Autres scolioses idiopathiques: Région dorso-lombaire
M40.25	Cyphoses autres et non précisées: Région dorso-lombaire	M41.26	Autres scolioses idiopathiques: Région lombaire
M40.26	Cyphoses autres et non précisées: Région lombaire	M41.27	Autres scolioses idiopathiques: Région lombo-sacrée
M40.27	Cyphoses autres et non précisées: Région lombo-sacrée	M41.28	Autres scolioses idiopathiques: Région sacrée et sacro-coccygienne
M40.28	Cyphoses autres et non précisées: Région sacrée et sacro-coccygienne	M41.29	Autres scolioses idiopathiques: Localisation non précisée
M40.29	Cyphoses autres et non précisées: Localisation non précisée	M41.30	Scoliose par anomalie dorsale: Localisations multiples de la colonne vertébrale
M40.30	Syndrome du dos plat: Localisations multiples de la colonne vertébrale	M41.31	Scoliose par anomalie dorsale: Région occipito-atloïdo-axoïdienne
M40.31	Syndrome du dos plat: Région occipito-atloïdo-axoïdienne	M41.32	Scoliose par anomalie dorsale: Région cervicale
M40.32	Syndrome du dos plat: Région cervicale	M41.33	Scoliose par anomalie dorsale: Région cervico-dorsale
M40.33	Syndrome du dos plat: Région cervico-dorsale	M41.34	Scoliose par anomalie dorsale: Région dorsale
M40.34	Syndrome du dos plat: Région dorsale	M41.35	Scoliose par anomalie dorsale: Région dorso-lombaire
M40.35	Syndrome du dos plat: Région dorso-lombaire	M41.36	Scoliose par anomalie dorsale: Région lombaire
M40.36	Syndrome du dos plat: Région lombaire	M41.37	Scoliose par anomalie dorsale: Région lombo-sacrée
M40.37	Syndrome du dos plat: Région lombo-sacrée	M41.38	Scoliose par anomalie dorsale: Région sacrée et sacro-coccygienne
M40.38	Syndrome du dos plat: Région sacrée et sacro-coccygienne	M41.39	Scoliose par anomalie dorsale: Localisation non précisée
M40.39	Syndrome du dos plat: Localisation non précisée	M41.40	Scoliose neuro-musculaire: Localisations multiples de la colonne vertébrale
M40.40	Autres lordoses: Localisations multiples de la colonne vertébrale	M41.41	Scoliose neuro-musculaire: Région occipito-atloïdo-axoïdienne
M40.41	Autres lordoses: Région occipito-atloïdo-axoïdienne	M41.42	Scoliose neuro-musculaire: Région cervicale
M40.42	Autres lordoses: Région cervicale	M41.43	Scoliose neuro-musculaire: Région cervico-dorsale
M40.43	Autres lordoses: Région cervico-dorsale	M41.44	Scoliose neuro-musculaire: Région dorsale
M40.44	Autres lordoses: Région dorsale	M41.45	Scoliose neuro-musculaire: Région dorso-lombaire
M40.45	Autres lordoses: Région dorso-lombaire	M41.46	Scoliose neuro-musculaire: Région lombaire
M40.46	Autres lordoses: Région lombaire	M41.47	Scoliose neuro-musculaire: Région lombo-sacrée
M40.47	Autres lordoses: Région lombo-sacrée	M41.48	Scoliose neuro-musculaire: Région sacrée et sacro-coccygienne
M40.48	Autres lordoses: Région sacrée et sacro-coccygienne	M41.49	Scoliose neuro-musculaire: Localisation non précisée
M40.49	Autres lordoses: Localisation non précisée	M41.50	Autres formes de scoliose secondaire: Localisations multiples de la colonne vertébrale
M40.50	Lordose, sans précision: Localisations multiples de la colonne vertébrale	M41.51	Autres formes de scoliose secondaire: Région occipito-atloïdo-axoïdienne
M40.51	Lordose, sans précision: Région occipito-atloïdo-axoïdienne	M41.52	Autres formes de scoliose secondaire: Région cervicale
M40.52	Lordose, sans précision: Région cervicale	M41.53	Autres formes de scoliose secondaire: Région cervico-dorsale
M40.53	Lordose, sans précision: Région cervico-dorsale	M41.54	Autres formes de scoliose secondaire: Région dorsale
M40.54	Lordose, sans précision: Région dorsale	M41.55	Autres formes de scoliose secondaire: Région dorso-lombaire
M40.55	Lordose, sans précision: Région dorso-lombaire	M41.56	Autres formes de scoliose secondaire: Région lombaire
M40.56	Lordose, sans précision: Région lombaire	M41.57	Autres formes de scoliose secondaire: Région lombo-sacrée
M40.57	Lordose, sans précision: Région lombo-sacrée	M41.58	Autres formes de scoliose secondaire: Région sacrée et sacro-coccygienne
M40.58	Lordose, sans précision: Région sacrée et sacro-coccygienne	M41.59	Autres formes de scoliose secondaire: Localisation non précisée
M40.59	Lordose, sans précision: Localisation non précisée		
M41.00	Scoliose idiopathique infantile: Localisations multiples de la colonne vertébrale		
M41.01	Scoliose idiopathique infantile: Région occipito-atloïdo-axoïdienne		
M41.02	Scoliose idiopathique infantile: Région cervicale		

M41.80	Autres formes de scoliose: Localisations multiples de la colonne vertébrale	M43.07	Spondylylose: Région lombo-sacrée
M41.81	Autres formes de scoliose: Région occipito-atloïdo-axoïdienne	M43.08	Spondylylose: Région sacrée et sacro-coccygienne
M41.82	Autres formes de scoliose: Région cervicale	M43.09	Spondylylose: Localisation non précisée
M41.83	Autres formes de scoliose: Région cervico-dorsale	M43.10	Spondylolisthésis: Localisations multiples de la colonne vertébrale
M41.84	Autres formes de scoliose: Région dorsale	M43.11	Spondylolisthésis: Région occipito-atloïdo-axoïdienne
M41.85	Autres formes de scoliose: Région dorso-lombaire	M43.12	Spondylolisthésis: Région cervicale
M41.86	Autres formes de scoliose: Région lombaire	M43.13	Spondylolisthésis: Région cervico-dorsale
M41.87	Autres formes de scoliose: Région lombo-sacrée	M43.14	Spondylolisthésis: Région dorsale
M41.88	Autres formes de scoliose: Région sacrée et sacro-coccygienne	M43.15	Spondylolisthésis: Région dorso-lombaire
M41.89	Autres formes de scoliose: Localisation non précisée	M43.16	Spondylolisthésis: Région lombaire
M41.90	Scoliose, sans précision: Localisations multiples de la colonne vertébrale	M43.17	Spondylolisthésis: Région lombo-sacrée
M41.91	Scoliose, sans précision: Région occipito-atloïdo-axoïdienne	M43.18	Spondylolisthésis: Région sacrée et sacro-coccygienne
M41.92	Scoliose, sans précision: Région cervicale	M43.19	Spondylolisthésis: Localisation non précisée
M41.93	Scoliose, sans précision: Région cervico-dorsale	M43.20	Autres soudures vertébrales: Localisations multiples de la colonne vertébrale
M41.94	Scoliose, sans précision: Région dorsale	M43.21	Autres soudures vertébrales: Région occipito-atloïdo-axoïdienne
M41.95	Scoliose, sans précision: Région dorso-lombaire	M43.22	Autres soudures vertébrales: Région cervicale
M41.96	Scoliose, sans précision: Région lombaire	M43.23	Autres soudures vertébrales: Région cervico-dorsale
M41.97	Scoliose, sans précision: Région lombo-sacrée	M43.24	Autres soudures vertébrales: Région dorsale
M41.98	Scoliose, sans précision: Région sacrée et sacro-coccygienne	M43.25	Autres soudures vertébrales: Région dorso-lombaire
M41.99	Scoliose, sans précision: Localisation non précisée	M43.26	Autres soudures vertébrales: Région lombaire
M42.00	Ostéochondrite vertébrale juvénile: Localisations multiples de la colonne vertébrale	M43.27	Autres soudures vertébrales: Région lombo-sacrée
M42.01	Ostéochondrite vertébrale juvénile: Région occipito-atloïdo-axoïdienne	M43.28	Autres soudures vertébrales: Région sacrée et sacro-coccygienne
M42.02	Ostéochondrite vertébrale juvénile: Région cervicale	M43.29	Autres soudures vertébrales: Localisation non précisée
M42.03	Ostéochondrite vertébrale juvénile: Région cervico-dorsale	M43.3	Subluxation récidivante atloïdo-axoïdienne avec myélopathie
M42.04	Ostéochondrite vertébrale juvénile: Région dorsale	M43.4	Autres subluxations atloïdo-axoïdiennes récidivantes
M42.05	Ostéochondrite vertébrale juvénile: Région dorso-lombaire	M43.50	Autres subluxations vertébrales récidivantes: Localisations multiples de la colonne vertébrale
M42.06	Ostéochondrite vertébrale juvénile: Région lombaire	M43.52	Autres subluxations vertébrales récidivantes: Région cervicale
M42.07	Ostéochondrite vertébrale juvénile: Région lombo-sacrée	M43.53	Autres subluxations vertébrales récidivantes: Région cervico-dorsale
M42.08	Ostéochondrite vertébrale juvénile: Région sacrée et sacro-coccygienne	M43.54	Autres subluxations vertébrales récidivantes: Région dorsale
M42.09	Ostéochondrite vertébrale juvénile: Localisation non précisée	M43.55	Autres subluxations vertébrales récidivantes: Région dorso-lombaire
M42.10	Ostéochondrite vertébrale de l'adulte: Localisations multiples de la colonne vertébrale	M43.56	Autres subluxations vertébrales récidivantes: Région lombaire
M42.11	Ostéochondrite vertébrale de l'adulte: Région occipito-atloïdo-axoïdienne	M43.57	Autres subluxations vertébrales récidivantes: Région lombo-sacrée
M42.12	Ostéochondrite vertébrale de l'adulte: Région cervicale	M43.58	Autres subluxations vertébrales récidivantes: Région sacrée et sacro-coccygienne
M42.13	Ostéochondrite vertébrale de l'adulte: Région cervico-dorsale	M43.59	Autres subluxations vertébrales récidivantes: Localisation non précisée
M42.14	Ostéochondrite vertébrale de l'adulte: Région dorsale	M43.6	Torticolis
M42.15	Ostéochondrite vertébrale de l'adulte: Région dorso-lombaire	M43.80	Autres dorsopathies avec déformation précisées: Localisations multiples de la colonne vertébrale
M42.16	Ostéochondrite vertébrale de l'adulte: Région lombaire	M43.81	Autres dorsopathies avec déformation précisées: Région occipito-atloïdo-axoïdienne
M42.17	Ostéochondrite vertébrale de l'adulte: Région lombo-sacrée	M43.82	Autres dorsopathies avec déformation précisées: Région cervicale
M42.18	Ostéochondrite vertébrale de l'adulte: Région sacrée et sacro-coccygienne	M43.83	Autres dorsopathies avec déformation précisées: Région cervico-dorsale
M42.19	Ostéochondrite vertébrale de l'adulte: Localisation non précisée	M43.84	Autres dorsopathies avec déformation précisées: Région dorsale
M42.90	Ostéochondrite vertébrale, sans précision: Localisations multiples de la colonne vertébrale	M43.85	Autres dorsopathies avec déformation précisées: Région dorso-lombaire
M42.91	Ostéochondrite vertébrale, sans précision: Région occipito-atloïdo-axoïdienne	M43.86	Autres dorsopathies avec déformation précisées: Région lombaire
M42.92	Ostéochondrite vertébrale, sans précision: Région cervicale	M43.87	Autres dorsopathies avec déformation précisées: Région lombo-sacrée
M42.93	Ostéochondrite vertébrale, sans précision: Région cervico-dorsale	M43.88	Autres dorsopathies avec déformation précisées: Région sacrée et sacro-coccygienne
M42.94	Ostéochondrite vertébrale, sans précision: Région dorsale	M43.89	Autres dorsopathies avec déformation précisées: Localisation non précisée
M42.95	Ostéochondrite vertébrale, sans précision: Région dorso-lombaire	M43.90	Dorsopathie avec déformation, sans précision: Localisations multiples de la colonne vertébrale
M42.96	Ostéochondrite vertébrale, sans précision: Région lombaire	M43.91	Dorsopathie avec déformation, sans précision: Région occipito-atloïdo-axoïdienne
M42.97	Ostéochondrite vertébrale, sans précision: Région lombo-sacrée	M43.92	Dorsopathie avec déformation, sans précision: Région cervicale
M42.98	Ostéochondrite vertébrale, sans précision: Région sacrée et sacro-coccygienne	M43.93	Dorsopathie avec déformation, sans précision: Région cervico-dorsale
M42.99	Ostéochondrite vertébrale, sans précision: Localisation non précisée	M43.94	Dorsopathie avec déformation, sans précision: Région dorsale
M43.00	Spondylylose: Localisations multiples de la colonne vertébrale		
M43.01	Spondylylose: Région occipito-atloïdo-axoïdienne		
M43.02	Spondylylose: Région cervicale		
M43.03	Spondylylose: Région cervico-dorsale		
M43.04	Spondylylose: Région dorsale		
M43.05	Spondylylose: Région dorso-lombaire		
M43.06	Spondylylose: Région lombaire		

M43.95	Dorsopathie avec déformation, sans précision: Région dorso-lombaire	M46.50	Autres spondylopathies infectieuses: Localisations multiples de la colonne vertébrale
M43.96	Dorsopathie avec déformation, sans précision: Région lombaire	M46.51	Autres spondylopathies infectieuses: Région occipito-atloïdo-axoïdienne
M43.97	Dorsopathie avec déformation, sans précision: Région lombo-sacrée	M46.52	Autres spondylopathies infectieuses: Région cervicale
M43.98	Dorsopathie avec déformation, sans précision: Région sacrée et sacro-coccygienne	M46.53	Autres spondylopathies infectieuses: Région cervico-dorsale
M43.99	Dorsopathie avec déformation, sans précision: Localisation non précisée	M46.54	Autres spondylopathies infectieuses: Région dorsale
M45.00	Spondylite ankylosante: Localisations multiples de la colonne vertébrale	M46.55	Autres spondylopathies infectieuses: Région dorso-lombaire
M45.01	Spondylite ankylosante: Région occipito-atloïdo-axoïdienne	M46.56	Autres spondylopathies infectieuses: Région lombaire
M45.02	Spondylite ankylosante: Région cervicale	M46.57	Autres spondylopathies infectieuses: Région lombo-sacrée
M45.03	Spondylite ankylosante: Région cervico-dorsale	M46.58	Autres spondylopathies infectieuses: Région sacrée et sacro-coccygienne
M45.04	Spondylite ankylosante: Région dorsale	M46.59	Autres spondylopathies infectieuses: Localisation non précisée
M45.05	Spondylite ankylosante: Région dorso-lombaire	M46.80	Autres spondylopathies inflammatoires précisées: Localisations multiples de la colonne vertébrale
M45.06	Spondylite ankylosante: Région lombaire	M46.81	Autres spondylopathies inflammatoires précisées: Région occipito-atloïdo-axoïdienne
M45.07	Spondylite ankylosante: Région lombo-sacrée	M46.82	Autres spondylopathies inflammatoires précisées: Région cervicale
M45.08	Spondylite ankylosante: Région sacrée et sacro-coccygienne	M46.83	Autres spondylopathies inflammatoires précisées: Région cervico-dorsale
M45.09	Spondylite ankylosante: Localisation non précisée	M46.84	Autres spondylopathies inflammatoires précisées: Région dorsale
M46.00	Enthésopathie spinale: Localisations multiples de la colonne vertébrale	M46.85	Autres spondylopathies inflammatoires précisées: Région dorso-lombaire
M46.01	Enthésopathie spinale: Région occipito-atloïdo-axoïdienne	M46.86	Autres spondylopathies inflammatoires précisées: Région lombaire
M46.02	Enthésopathie spinale: Région cervicale	M46.87	Autres spondylopathies inflammatoires précisées: Région lombo-sacrée
M46.03	Enthésopathie spinale: Région cervico-dorsale	M46.88	Autres spondylopathies inflammatoires précisées: Région sacrée et sacro-coccygienne
M46.04	Enthésopathie spinale: Région dorsale	M46.89	Autres spondylopathies inflammatoires précisées: Localisation non précisée
M46.05	Enthésopathie spinale: Région dorso-lombaire	M46.90	Spondylopathie inflammatoire, sans précision: Localisations multiples de la colonne vertébrale
M46.06	Enthésopathie spinale: Région lombaire	M46.91	Spondylopathie inflammatoire, sans précision: Région occipito-atloïdo-axoïdienne
M46.07	Enthésopathie spinale: Région lombo-sacrée	M46.92	Spondylopathie inflammatoire, sans précision: Région cervicale
M46.08	Enthésopathie spinale: Région sacrée et sacro-coccygienne	M46.93	Spondylopathie inflammatoire, sans précision: Région cervico-dorsale
M46.09	Enthésopathie spinale: Localisation non précisée	M46.94	Spondylopathie inflammatoire, sans précision: Région dorsale
M46.1	Sacro-iliéite, non classée ailleurs	M46.95	Spondylopathie inflammatoire, sans précision: Région dorso-lombaire
M46.20	Ostéomyélite vertébrale: Localisations multiples de la colonne vertébrale	M46.96	Spondylopathie inflammatoire, sans précision: Région lombaire
M46.21	Ostéomyélite vertébrale: Région occipito-atloïdo-axoïdienne	M46.97	Spondylopathie inflammatoire, sans précision: Région lombo-sacrée
M46.22	Ostéomyélite vertébrale: Région cervicale	M46.98	Spondylopathie inflammatoire, sans précision: Région sacrée et sacro-coccygienne
M46.23	Ostéomyélite vertébrale: Région cervico-dorsale	M46.99	Spondylopathie inflammatoire, sans précision: Localisation non précisée
M46.24	Ostéomyélite vertébrale: Région dorsale	M47.00	Syndromes de compression des artères vertébrale et spinale antérieure {G99.2}: Localisations multiples de la colonne vertébrale
M46.25	Ostéomyélite vertébrale: Région dorso-lombaire	M47.01	Syndromes de compression des artères vertébrale et spinale antérieure {G99.2}: Région occipito-atloïdo-axoïdienne
M46.26	Ostéomyélite vertébrale: Région lombaire	M47.02	Syndromes de compression des artères vertébrale et spinale antérieure {G99.2}: Région cervicale
M46.27	Ostéomyélite vertébrale: Région lombo-sacrée	M47.03	Syndromes de compression des artères vertébrale et spinale antérieure {G99.2}: Région cervico-dorsale
M46.28	Ostéomyélite vertébrale: Région sacrée et sacro-coccygienne	M47.04	Syndromes de compression des artères vertébrale et spinale antérieure {G99.2}: Région dorsale
M46.29	Ostéomyélite vertébrale: Localisation non précisée	M47.05	Syndromes de compression des artères vertébrale et spinale antérieure {G99.2}: Région dorso-lombaire
M46.30	Infection (pyogène) d'un disque intervertébral: Localisations multiples de la colonne vertébrale	M47.06	Syndromes de compression des artères vertébrale et spinale antérieure {G99.2}: Région lombaire
M46.31	Infection (pyogène) d'un disque intervertébral: Région occipito-atloïdo-axoïdienne	M47.07	Syndromes de compression des artères vertébrale et spinale antérieure {G99.2}: Région lombo-sacrée
M46.32	Infection (pyogène) d'un disque intervertébral: Région cervicale	M47.08	Syndromes de compression des artères vertébrale et spinale antérieure {G99.2}: Région sacrée et sacro-coccygienne
M46.33	Infection (pyogène) d'un disque intervertébral: Région cervico-dorsale	M47.09	Syndromes de compression des artères vertébrale et spinale antérieure {G99.2}: Localisation non précisée
M46.34	Infection (pyogène) d'un disque intervertébral: Région dorsale		
M46.35	Infection (pyogène) d'un disque intervertébral: Région dorso-lombaire		
M46.36	Infection (pyogène) d'un disque intervertébral: Région lombaire		
M46.37	Infection (pyogène) d'un disque intervertébral: Région lombo-sacrée		
M46.38	Infection (pyogène) d'un disque intervertébral: Région sacrée et sacro-coccygienne		
M46.39	Infection (pyogène) d'un disque intervertébral: Localisation non précisée		
M46.40	Discite, sans précision: Localisations multiples de la colonne vertébrale		
M46.41	Discite, sans précision: Région occipito-atloïdo-axoïdienne		
M46.42	Discite, sans précision: Région cervicale		
M46.43	Discite, sans précision: Région cervico-dorsale		
M46.44	Discite, sans précision: Région dorsale		
M46.45	Discite, sans précision: Région dorso-lombaire		
M46.46	Discite, sans précision: Région lombaire		
M46.47	Discite, sans précision: Région lombo-sacrée		
M46.48	Discite, sans précision: Région sacrée et sacro-coccygienne		
M46.49	Discite, sans précision: Localisation non précisée		

M47.10	Autres spondylarthroses avec myélopathie: Localisations multiples de la colonne vertébrale	M48.10	Hyperostose ankylosante [Forestier]: Localisations multiples de la colonne vertébrale
M47.11	Autres spondylarthroses avec myélopathie: Région occipito-atloïdo-axoïdienne	M48.11	Hyperostose ankylosante [Forestier]: Région occipito-atloïdo-axoïdienne
M47.12	Autres spondylarthroses avec myélopathie: Région cervicale	M48.12	Hyperostose ankylosante [Forestier]: Région cervicale
M47.13	Autres spondylarthroses avec myélopathie: Région cervico-dorsale	M48.13	Hyperostose ankylosante [Forestier]: Région cervico-dorsale
M47.14	Autres spondylarthroses avec myélopathie: Région dorsale	M48.14	Hyperostose ankylosante [Forestier]: Région dorsale
M47.15	Autres spondylarthroses avec myélopathie: Région dorso-lombaire	M48.15	Hyperostose ankylosante [Forestier]: Région dorso-lombaire
M47.16	Autres spondylarthroses avec myélopathie: Région lombaire	M48.16	Hyperostose ankylosante [Forestier]: Région lombaire
M47.17	Autres spondylarthroses avec myélopathie: Région lombo-sacrée	M48.17	Hyperostose ankylosante [Forestier]: Région lombo-sacrée
M47.18	Autres spondylarthroses avec myélopathie: Région sacrée et sacro-coccygienne	M48.18	Hyperostose ankylosante [Forestier]: Région sacrée et sacro-coccygienne
M47.19	Autres spondylarthroses avec myélopathie: Localisation non précisée	M48.19	Hyperostose ankylosante [Forestier]: Localisation non précisée
M47.20	Autres spondylarthroses avec radiculopathie: Localisations multiples de la colonne vertébrale	M48.20	Arthrose interépineuse: Localisations multiples de la colonne vertébrale
M47.21	Autres spondylarthroses avec radiculopathie: Région occipito-atloïdo-axoïdienne	M48.21	Arthrose interépineuse: Région occipito-atloïdo-axoïdienne
M47.22	Autres spondylarthroses avec radiculopathie: Région cervicale	M48.22	Arthrose interépineuse: Région cervicale
M47.23	Autres spondylarthroses avec radiculopathie: Région cervico-dorsale	M48.23	Arthrose interépineuse: Région cervico-dorsale
M47.24	Autres spondylarthroses avec radiculopathie: Région dorsale	M48.24	Arthrose interépineuse: Région dorsale
M47.25	Autres spondylarthroses avec radiculopathie: Région dorso-lombaire	M48.25	Arthrose interépineuse: Région dorso-lombaire
M47.26	Autres spondylarthroses avec radiculopathie: Région lombaire	M48.26	Arthrose interépineuse: Région lombaire
M47.27	Autres spondylarthroses avec radiculopathie: Région lombo-sacrée	M48.27	Arthrose interépineuse: Région lombo-sacrée
M47.28	Autres spondylarthroses avec radiculopathie: Région sacrée et sacro-coccygienne	M48.28	Arthrose interépineuse: Région sacrée et sacro-coccygienne
M47.29	Autres spondylarthroses avec radiculopathie: Localisation non précisée	M48.29	Arthrose interépineuse: Localisation non précisée
M47.80	Autres spondylarthroses: Localisations multiples de la colonne vertébrale	M48.30	Spondylopathie traumatique: Localisations multiples de la colonne vertébrale
M47.81	Autres spondylarthroses: Région occipito-atloïdo-axoïdienne	M48.31	Spondylopathie traumatique: Région occipito-atloïdo-axoïdienne
M47.82	Autres spondylarthroses: Région cervicale	M48.32	Spondylopathie traumatique: Région cervicale
M47.83	Autres spondylarthroses: Région cervico-dorsale	M48.33	Spondylopathie traumatique: Région cervico-dorsale
M47.84	Autres spondylarthroses: Région dorsale	M48.34	Spondylopathie traumatique: Région dorsale
M47.85	Autres spondylarthroses: Région dorso-lombaire	M48.35	Spondylopathie traumatique: Région dorso-lombaire
M47.86	Autres spondylarthroses: Région lombaire	M48.36	Spondylopathie traumatique: Région lombaire
M47.87	Autres spondylarthroses: Région lombo-sacrée	M48.37	Spondylopathie traumatique: Région lombo-sacrée
M47.88	Autres spondylarthroses: Région sacrée et sacro-coccygienne	M48.38	Spondylopathie traumatique: Région sacrée et sacro-coccygienne
M47.89	Autres spondylarthroses: Localisation non précisée	M48.39	Spondylopathie traumatique: Localisation non précisée
M47.90	Spondylarthrose, sans précision: Localisations multiples de la colonne vertébrale	M48.40	Fracture vertébrale de fatigue: Localisations multiples de la colonne vertébrale
M47.91	Spondylarthrose, sans précision: Région occipito-atloïdo-axoïdienne	M48.41	Fracture vertébrale de fatigue: Région occipito-atloïdo-axoïdienne
M47.92	Spondylarthrose, sans précision: Région cervicale	M48.42	Fracture vertébrale de fatigue: Région cervicale
M47.93	Spondylarthrose, sans précision: Région cervico-dorsale	M48.43	Fracture vertébrale de fatigue: Région cervico-dorsale
M47.94	Spondylarthrose, sans précision: Région dorsale	M48.44	Fracture vertébrale de fatigue: Région dorsale
M47.95	Spondylarthrose, sans précision: Région dorso-lombaire	M48.45	Fracture vertébrale de fatigue: Région dorso-lombaire
M47.96	Spondylarthrose, sans précision: Région lombaire	M48.46	Fracture vertébrale de fatigue: Région lombaire
M47.97	Spondylarthrose, sans précision: Région lombo-sacrée	M48.47	Fracture vertébrale de fatigue: Région lombo-sacrée
M47.98	Spondylarthrose, sans précision: Région sacrée et sacro-coccygienne	M48.48	Fracture vertébrale de fatigue: Région sacrée et sacro-coccygienne
M47.99	Spondylarthrose, sans précision: Localisation non précisée	M48.49	Fracture vertébrale de fatigue: Localisation non précisée
M48.00	Rétrécissement du canal médullaire: Localisations multiples de la colonne vertébrale	M48.50	Tassement vertébral, non classé ailleurs: Localisations multiples de la colonne vertébrale
M48.01	Rétrécissement du canal médullaire: Région occipito-atloïdo-axoïdienne	M48.51	Tassement vertébral, non classé ailleurs: Région occipito-atloïdo-axoïdienne
M48.02	Rétrécissement du canal médullaire: Région cervicale	M48.52	Tassement vertébral, non classé ailleurs: Région cervicale
M48.03	Rétrécissement du canal médullaire: Région cervico-dorsale	M48.53	Tassement vertébral, non classé ailleurs: Région cervico-dorsale
M48.04	Rétrécissement du canal médullaire: Région dorsale	M48.54	Tassement vertébral, non classé ailleurs: Région dorsale
M48.05	Rétrécissement du canal médullaire: Région dorso-lombaire	M48.55	Tassement vertébral, non classé ailleurs: Région dorso-lombaire
M48.06	Rétrécissement du canal médullaire: Région lombaire	M48.56	Tassement vertébral, non classé ailleurs: Région lombaire
M48.07	Rétrécissement du canal médullaire: Région lombo-sacrée	M48.57	Tassement vertébral, non classé ailleurs: Région lombo-sacrée
M48.08	Rétrécissement du canal médullaire: Région sacrée et sacro-coccygienne	M48.58	Tassement vertébral, non classé ailleurs: Région sacrée et sacro-coccygienne
M48.09	Rétrécissement du canal médullaire: Localisation non précisée	M48.59	Tassement vertébral, non classé ailleurs: Localisation non précisée
		M48.80	Autres spondylopathies précisées: Localisations multiples de la colonne vertébrale
		M48.81	Autres spondylopathies précisées: Région occipito-atloïdo-axoïdienne
		M48.82	Autres spondylopathies précisées: Région cervicale
		M48.83	Autres spondylopathies précisées: Région cervico-dorsale
		M48.84	Autres spondylopathies précisées: Région dorsale

M48.85	Autres spondylopathies précisées: Région dorso-lombaire	M49.34	Spondylopathie au cours d'autres maladies infectieuses et parasitaires classées ailleurs: Région dorsale
M48.86	Autres spondylopathies précisées: Région lombaire	M49.35	Spondylopathie au cours d'autres maladies infectieuses et parasitaires classées ailleurs: Région dorso-lombaire
M48.87	Autres spondylopathies précisées: Région lombo-sacrée	M49.36	Spondylopathie au cours d'autres maladies infectieuses et parasitaires classées ailleurs: Région lombaire
M48.88	Autres spondylopathies précisées: Région sacrée et sacro-coccygienne	M49.37	Spondylopathie au cours d'autres maladies infectieuses et parasitaires classées ailleurs: Région lombo-sacrée
M48.89	Autres spondylopathies précisées: Localisation non précisée	M49.38	Spondylopathie au cours d'autres maladies infectieuses et parasitaires classées ailleurs: Région sacrée et sacro-coccygienne
M48.90	Spondylopathie, sans précision: Localisations multiples de la colonne vertébrale	M49.39	Spondylopathie au cours d'autres maladies infectieuses et parasitaires classées ailleurs: Localisation non précisée
M48.91	Spondylopathie, sans précision: Région occipito-atloïdo-axoïdienne	M49.40	Spondylopathie neurologique: Localisations multiples de la colonne vertébrale
M48.92	Spondylopathie, sans précision: Région cervicale	M49.41	Spondylopathie neurologique: Région occipito-atloïdo-axoïdienne
M48.93	Spondylopathie, sans précision: Région cervico-dorsale	M49.42	Spondylopathie neurologique: Région cervicale
M48.94	Spondylopathie, sans précision: Région dorsale	M49.43	Spondylopathie neurologique: Région cervico-dorsale
M48.95	Spondylopathie, sans précision: Région dorso-lombaire	M49.44	Spondylopathie neurologique: Région dorsale
M48.96	Spondylopathie, sans précision: Région lombaire	M49.45	Spondylopathie neurologique: Région dorso-lombaire
M48.97	Spondylopathie, sans précision: Région lombo-sacrée	M49.46	Spondylopathie neurologique: Région lombaire
M48.98	Spondylopathie, sans précision: Région sacrée et sacro-coccygienne	M49.47	Spondylopathie neurologique: Région lombo-sacrée
M48.99	Spondylopathie, sans précision: Localisation non précisée	M49.48	Spondylopathie neurologique: Région sacrée et sacro-coccygienne
M49.00	Tuberculose vertébrale {A18.0}: Localisations multiples de la colonne vertébrale	M49.49	Spondylopathie neurologique: Localisation non précisée
M49.01	Tuberculose vertébrale {A18.0}: Région occipito-atloïdo-axoïdienne	M49.50	Tassement vertébral au cours de maladies classées ailleurs: Localisations multiples de la colonne vertébrale
M49.02	Tuberculose vertébrale {A18.0}: Région cervicale	M49.51	Tassement vertébral au cours de maladies classées ailleurs: Région occipito-atloïdo-axoïdienne
M49.03	Tuberculose vertébrale {A18.0}: Région cervico-dorsale	M49.52	Tassement vertébral au cours de maladies classées ailleurs: Région cervicale
M49.04	Tuberculose vertébrale {A18.0}: Région dorsale	M49.53	Tassement vertébral au cours de maladies classées ailleurs: Région cervico-dorsale
M49.05	Tuberculose vertébrale {A18.0}: Région dorso-lombaire	M49.54	Tassement vertébral au cours de maladies classées ailleurs: Région dorsale
M49.06	Tuberculose vertébrale {A18.0}: Région lombaire	M49.55	Tassement vertébral au cours de maladies classées ailleurs: Région dorso-lombaire
M49.07	Tuberculose vertébrale {A18.0}: Région lombo-sacrée	M49.56	Tassement vertébral au cours de maladies classées ailleurs: Région lombaire
M49.08	Tuberculose vertébrale {A18.0}: Région sacrée et sacro-coccygienne	M49.57	Tassement vertébral au cours de maladies classées ailleurs: Région lombo-sacrée
M49.09	Tuberculose vertébrale {A18.0}: Localisation non précisée	M49.58	Tassement vertébral au cours de maladies classées ailleurs: Région sacrée et sacro-coccygienne
M49.10	Spondylite au cours de brucellose {A23.-}: Localisations multiples de la colonne vertébrale	M49.59	Tassement vertébral au cours de maladies classées ailleurs: Localisation non précisée
M49.11	Spondylite au cours de brucellose {A23.-}: Région occipito-atloïdo-axoïdienne	M49.80	Spondylopathie au cours d'autres maladies classées ailleurs: Localisations multiples de la colonne vertébrale
M49.12	Spondylite au cours de brucellose {A23.-}: Région cervicale	M49.81	Spondylopathie au cours d'autres maladies classées ailleurs: Région occipito-atloïdo-axoïdienne
M49.13	Spondylite au cours de brucellose {A23.-}: Région cervico-dorsale	M49.82	Spondylopathie au cours d'autres maladies classées ailleurs: Région cervicale
M49.14	Spondylite au cours de brucellose {A23.-}: Région dorsale	M49.83	Spondylopathie au cours d'autres maladies classées ailleurs: Région cervico-dorsale
M49.15	Spondylite au cours de brucellose {A23.-}: Région dorso-lombaire	M49.84	Spondylopathie au cours d'autres maladies classées ailleurs: Région dorsale
M49.16	Spondylite au cours de brucellose {A23.-}: Région lombaire	M49.85	Spondylopathie au cours d'autres maladies classées ailleurs: Région dorso-lombaire
M49.17	Spondylite au cours de brucellose {A23.-}: Région lombo-sacrée	M49.86	Spondylopathie au cours d'autres maladies classées ailleurs: Région lombaire
M49.18	Spondylite au cours de brucellose {A23.-}: Région sacrée et sacro-coccygienne	M49.87	Spondylopathie au cours d'autres maladies classées ailleurs: Région lombo-sacrée
M49.19	Spondylite au cours de brucellose {A23.-}: Localisation non précisée	M49.88	Spondylopathie au cours d'autres maladies classées ailleurs: Région sacrée et sacro-coccygienne
M49.20	Spondylite entérobactérienne {A01-A04}: Localisations multiples de la colonne vertébrale	M49.89	Spondylopathie au cours d'autres maladies classées ailleurs: Localisation non précisée
M49.21	Spondylite entérobactérienne {A01-A04}: Région occipito-atloïdo-axoïdienne	M50.0	Atteinte d'un disque cervical avec myélopathie {G99.2}
M49.22	Spondylite entérobactérienne {A01-A04}: Région cervicale	M50.1	Atteinte d'un disque cervical avec radiculopathie
M49.23	Spondylite entérobactérienne {A01-A04}: Région cervico-dorsale	M50.2	Autre hernie d'un disque cervical
M49.24	Spondylite entérobactérienne {A01-A04}: Région dorsale	M50.3	Autre détérioration d'un disque cervical
M49.25	Spondylite entérobactérienne {A01-A04}: Région dorso-lombaire	M50.8	Autres atteintes d'un disque cervical
M49.26	Spondylite entérobactérienne {A01-A04}: Région lombaire	M50.9	Atteinte d'un disque cervical, sans précision
M49.27	Spondylite entérobactérienne {A01-A04}: Région lombo-sacrée		
M49.28	Spondylite entérobactérienne {A01-A04}: Région sacrée et sacro-coccygienne		
M49.29	Spondylite entérobactérienne {A01-A04}: Localisation non précisée		
M49.30	Spondylopathie au cours d'autres maladies infectieuses et parasitaires classées ailleurs: Localisations multiples de la colonne vertébrale		
M49.31	Spondylopathie au cours d'autres maladies infectieuses et parasitaires classées ailleurs: Région occipito-atloïdo-axoïdienne		
M49.32	Spondylopathie au cours d'autres maladies infectieuses et parasitaires classées ailleurs: Région cervicale		
M49.33	Spondylopathie au cours d'autres maladies infectieuses et parasitaires classées ailleurs: Région cervico-dorsale		

M51.0	Atteintes d'un disque lombaire et d'autres disques intervertébraux avec myélopathie {G99.2}	M54.86	Autres dorsalgies: Région lombaire
M51.1	Atteintes d'un disque lombaire et d'autres disques intervertébraux avec radiculopathie {G55.1}	M54.87	Autres dorsalgies: Région lombo-sacrée
M51.2	Hernie d'un autre disque intervertébral précisé	M54.88	Autres dorsalgies: Région sacrée et sacro-coccygienne
M51.3	Détérioration d'un autre disque intervertébral précisé	M54.89	Autres dorsalgies: Localisation non précisée
M51.4	Nodules de Schmorl	M54.90	Dorsalgie, sans précision: Localisations multiples de la colonne vertébrale
M51.8	Autres atteintes précisées d'un disque intervertébral	M54.91	Dorsalgie, sans précision: Région occipito-atloïdo-axoïdienne
M51.9	Atteinte d'un disque intervertébral, sans précision	M54.92	Dorsalgie, sans précision: Région cervicale
M53.20	Instabilités vertébrales: Localisations multiples de la colonne vertébrale	M54.93	Dorsalgie, sans précision: Région cervico-dorsale
M53.21	Instabilités vertébrales: Région occipito-atloïdo-axoïdienne	M54.94	Dorsalgie, sans précision: Région dorsale
M53.22	Instabilités vertébrales: Région cervicale	M54.95	Dorsalgie, sans précision: Région dorso-lombaire
M53.23	Instabilités vertébrales: Région cervico-dorsale	M54.96	Dorsalgie, sans précision: Région lombaire
M53.24	Instabilités vertébrales: Région dorsale	M54.97	Dorsalgie, sans précision: Région lombo-sacrée
M53.25	Instabilités vertébrales: Région dorso-lombaire	M54.98	Dorsalgie, sans précision: Région sacrée et sacro-coccygienne
M53.26	Instabilités vertébrales: Région lombaire	M54.99	Dorsalgie, sans précision: Localisation non précisée
M53.27	Instabilités vertébrales: Région lombo-sacrée	M60.00	Myosite infectieuse: Sièges multiples
M53.28	Instabilités vertébrales: Région sacrée et sacro-coccygienne	M60.01	Myosite infectieuse: Région scapulaire
M53.29	Instabilités vertébrales: Localisation non précisée	M60.02	Myosite infectieuse: Bras humérus articulation du coude
M53.3	Atteintes sacro-coccygiennes, non classées ailleurs	M60.03	Myosite infectieuse: Avant-bras cubitus articulation du poignet
M53.80	Autres dorsopathies précisées: Localisations multiples de la colonne vertébrale	M60.04	Myosite infectieuse: Main carpe
M53.81	Autres dorsopathies précisées: Région occipito-atloïdo-axoïdienne	M60.05	Myosite infectieuse: Région pelvienne
M53.82	Autres dorsopathies précisées: Région cervicale	M60.06	Myosite infectieuse: Jambe péroné articulation du genou
M53.83	Autres dorsopathies précisées: Région cervico-dorsale	M60.07	Myosite infectieuse: Cheville et métatarse
M53.84	Autres dorsopathies précisées: Région dorsale	M60.08	Myosite infectieuse: Autres
M53.85	Autres dorsopathies précisées: Région dorso-lombaire	M60.09	Myosite infectieuse: Localisations non précisées
M53.86	Autres dorsopathies précisées: Région lombaire	M60.10	Myosite interstitielle: Sièges multiples
M53.87	Autres dorsopathies précisées: Région lombo-sacrée	M60.11	Myosite interstitielle: Région scapulaire
M53.88	Autres dorsopathies précisées: Région sacrée et sacro-coccygienne	M60.12	Myosite interstitielle: Bras humérus articulation du coude
M53.89	Autres dorsopathies précisées: Localisation non précisée	M60.13	Myosite interstitielle: Avant-bras cubitus articulation du poignet
M53.90	Dorsopathie, sans précision: Localisations multiples de la colonne vertébrale	M60.14	Myosite interstitielle: Main carpe
M53.91	Dorsopathie, sans précision: Région occipito-atloïdo-axoïdienne	M60.15	Myosite interstitielle: Région pelvienne
M53.92	Dorsopathie, sans précision: Région cervicale	M60.16	Myosite interstitielle: Jambe péroné articulation du genou
M53.93	Dorsopathie, sans précision: Région cervico-dorsale	M60.17	Myosite interstitielle: Cheville et métatarse
M53.94	Dorsopathie, sans précision: Région dorsale	M60.18	Myosite interstitielle: Autres
M53.95	Dorsopathie, sans précision: Région dorso-lombaire	M60.19	Myosite interstitielle: Localisations non précisées
M53.96	Dorsopathie, sans précision: Région lombaire	M60.20	Granulome d'un tissu mou, dû à la présence d'un corps étranger non classé ailleurs: Sièges multiples
M53.97	Dorsopathie, sans précision: Région lombo-sacrée	M60.21	Granulome d'un tissu mou, dû à la présence d'un corps étranger non classé ailleurs: Région scapulaire
M53.98	Dorsopathie, sans précision: Région sacrée et sacro-coccygienne	M60.22	Granulome d'un tissu mou, dû à la présence d'un corps étranger non classé ailleurs: Bras humérus articulation du coude
M53.99	Dorsopathie, sans précision: Localisation non précisée	M60.23	Granulome d'un tissu mou, dû à la présence d'un corps étranger non classé ailleurs: Avant-bras cubitus articulation du poignet
M54.03	Panniculite affectant le cou et le dos: Région cervico-dorsale	M60.24	Granulome d'un tissu mou, dû à la présence d'un corps étranger non classé ailleurs: Main carpe
M54.04	Panniculite affectant le cou et le dos: Région dorsale	M60.25	Granulome d'un tissu mou, dû à la présence d'un corps étranger non classé ailleurs: Région pelvienne
M54.05	Panniculite affectant le cou et le dos: Région dorso-lombaire	M60.26	Granulome d'un tissu mou, dû à la présence d'un corps étranger non classé ailleurs: Jambe péroné articulation du genou
M54.06	Panniculite affectant le cou et le dos: Région lombaire	M60.27	Granulome d'un tissu mou, dû à la présence d'un corps étranger non classé ailleurs: Cheville et métatarse
M54.07	Panniculite affectant le cou et le dos: Région lombo-sacrée	M60.28	Granulome d'un tissu mou, dû à la présence d'un corps étranger non classé ailleurs: Autres
M54.08	Panniculite affectant le cou et le dos: Région sacrée et sacro-coccygienne	M60.29	Granulome d'un tissu mou, dû à la présence d'un corps étranger non classé ailleurs: Localisations non précisées
M54.09	Panniculite affectant le cou et le dos: Localisation non précisée	M60.80	Autres myosites: Sièges multiples
M54.14	Radiculopathie: Région dorsale	M60.81	Autres myosites: Région scapulaire
M54.15	Radiculopathie: Région dorso-lombaire	M60.82	Autres myosites: Bras humérus articulation du coude
M54.16	Radiculopathie: Région lombaire	M60.83	Autres myosites: Avant-bras cubitus articulation du poignet
M54.17	Radiculopathie: Région lombo-sacrée	M60.84	Autres myosites: Main carpe
M54.18	Radiculopathie: Région sacrée et sacro-coccygienne	M60.85	Autres myosites: Région pelvienne
M54.2	Cervicalgie	M60.86	Autres myosites: Jambe péroné articulation du genou
M54.3	Sciatique	M60.87	Autres myosites: Cheville et métatarse
M54.4	Lumbago avec sciatique	M60.88	Autres myosites: Autres
M54.5	Lombalgie basse	M60.89	Autres myosites: Localisations non précisées
M54.6	Rachialgies dorsales	M60.90	Myosite, sans précision: Sièges multiples
M54.80	Autres dorsalgies: Localisations multiples de la colonne vertébrale	M60.91	Myosite, sans précision: Région scapulaire
M54.81	Autres dorsalgies: Région occipito-atloïdo-axoïdienne	M60.92	Myosite, sans précision: Bras humérus articulation du coude
M54.82	Autres dorsalgies: Région cervicale	M60.93	Myosite, sans précision: Avant-bras cubitus articulation du poignet
M54.83	Autres dorsalgies: Région cervico-dorsale	M60.94	Myosite, sans précision: Main carpe
M54.84	Autres dorsalgies: Région dorsale		
M54.85	Autres dorsalgies: Région dorso-lombaire		

M60.95	Myosite, sans précision: Région pelvienne	M61.42	Autres calcifications de muscles: Bras humérus articulation du coude
M60.96	Myosite, sans précision: Jambe péroné articulation du genou	M61.43	Autres calcifications de muscles: Avant-bras cubitus articulation du poignet
M60.97	Myosite, sans précision: Cheville et métatarse	M61.44	Autres calcifications de muscles: Main carpe
M60.98	Myosite, sans précision: Autres	M61.45	Autres calcifications de muscles: Région pelvienne
M60.99	Myosite, sans précision: Localisations non précisées	M61.46	Autres calcifications de muscles: Jambe péroné articulation du genou
M61.00	Myosite ossifiante traumatique: Sièges multiples	M61.47	Autres calcifications de muscles: Cheville et métatarse
M61.01	Myosite ossifiante traumatique: Région scapulaire	M61.48	Autres calcifications de muscles: Autres
M61.02	Myosite ossifiante traumatique: Bras humérus articulation du coude	M61.49	Autres calcifications de muscles: Localisations non précisées
M61.03	Myosite ossifiante traumatique: Avant-bras cubitus articulation du poignet	M61.50	Autres ossifications d'un muscle: Sièges multiples
M61.04	Myosite ossifiante traumatique: Main carpe	M61.51	Autres ossifications d'un muscle: Région scapulaire
M61.05	Myosite ossifiante traumatique: Région pelvienne	M61.52	Autres ossifications d'un muscle: Bras humérus articulation du coude
M61.06	Myosite ossifiante traumatique: Jambe péroné articulation du genou	M61.53	Autres ossifications d'un muscle: Avant-bras cubitus articulation du poignet
M61.07	Myosite ossifiante traumatique: Cheville et métatarse	M61.54	Autres ossifications d'un muscle: Main carpe
M61.08	Myosite ossifiante traumatique: Autres	M61.55	Autres ossifications d'un muscle: Région pelvienne
M61.09	Myosite ossifiante traumatique: Localisations non précisées	M61.56	Autres ossifications d'un muscle: Jambe péroné articulation du genou
M61.10	Myosite ossifiante progressive: Sièges multiples	M61.57	Autres ossifications d'un muscle: Cheville et métatarse
M61.11	Myosite ossifiante progressive: Région scapulaire	M61.58	Autres ossifications d'un muscle: Autres
M61.12	Myosite ossifiante progressive: Bras humérus articulation du coude	M61.59	Autres ossifications d'un muscle: Localisations non précisées
M61.13	Myosite ossifiante progressive: Avant-bras cubitus articulation du poignet	M61.90	Calcification et ossification d'un muscle, sans précision: Sièges multiples
M61.14	Myosite ossifiante progressive: Main carpe	M61.91	Calcification et ossification d'un muscle, sans précision: Région scapulaire
M61.15	Myosite ossifiante progressive: Région pelvienne	M61.92	Calcification et ossification d'un muscle, sans précision: Bras humérus articulation du coude
M61.16	Myosite ossifiante progressive: Jambe péroné articulation du genou	M61.93	Calcification et ossification d'un muscle, sans précision: Avant-bras cubitus articulation du poignet
M61.17	Myosite ossifiante progressive: Cheville et métatarse	M61.94	Calcification et ossification d'un muscle, sans précision: Main carpe
M61.18	Myosite ossifiante progressive: Autres	M61.95	Calcification et ossification d'un muscle, sans précision: Région pelvienne
M61.19	Myosite ossifiante progressive: Localisations non précisées	M61.96	Calcification et ossification d'un muscle, sans précision: Jambe péroné articulation du genou
M61.20	Calcification et ossification paralytiques d'un muscle: Sièges multiples	M61.97	Calcification et ossification d'un muscle, sans précision: Cheville et métatarse
M61.21	Calcification et ossification paralytiques d'un muscle: Région scapulaire	M61.98	Calcification et ossification d'un muscle, sans précision: Autres
M61.22	Calcification et ossification paralytiques d'un muscle: Bras humérus articulation du coude	M61.99	Calcification et ossification d'un muscle, sans précision: Localisations non précisées
M61.23	Calcification et ossification paralytiques d'un muscle: Avant-bras cubitus articulation du poignet	M62.00	Diastasis musculaire: Sièges multiples
M61.24	Calcification et ossification paralytiques d'un muscle: Main carpe	M62.01	Diastasis musculaire: Région scapulaire
M61.25	Calcification et ossification paralytiques d'un muscle: Région pelvienne	M62.02	Diastasis musculaire: Bras humérus articulation du coude
M61.26	Calcification et ossification paralytiques d'un muscle: Jambe péroné articulation du genou	M62.03	Diastasis musculaire: Avant-bras cubitus articulation du poignet
M61.27	Calcification et ossification paralytiques d'un muscle: Cheville et métatarse	M62.04	Diastasis musculaire: Main carpe
M61.28	Calcification et ossification paralytiques d'un muscle: Autres	M62.05	Diastasis musculaire: Région pelvienne
M61.29	Calcification et ossification paralytiques d'un muscle: Localisations non précisées	M62.06	Diastasis musculaire: Jambe péroné articulation du genou
M61.30	Calcification et ossification de muscles associées à des brûlures: Sièges multiples	M62.07	Diastasis musculaire: Cheville et métatarse
M61.31	Calcification et ossification de muscles associées à des brûlures: Région scapulaire	M62.08	Diastasis musculaire: Autres
M61.32	Calcification et ossification de muscles associées à des brûlures: Bras humérus articulation du coude	M62.09	Diastasis musculaire: Localisations non précisées
M61.33	Calcification et ossification de muscles associées à des brûlures: Avant-bras cubitus articulation du poignet	M62.10	Autres déchirures musculaires (non traumatiques): Sièges multiples
M61.34	Calcification et ossification de muscles associées à des brûlures: Main carpe	M62.11	Autres déchirures musculaires (non traumatiques): Région scapulaire
M61.35	Calcification et ossification de muscles associées à des brûlures: Région pelvienne	M62.12	Autres déchirures musculaires (non traumatiques): Bras humérus articulation du coude
M61.36	Calcification et ossification de muscles associées à des brûlures: Jambe péroné articulation du genou	M62.13	Autres déchirures musculaires (non traumatiques): Avant-bras cubitus articulation du poignet
M61.37	Calcification et ossification de muscles associées à des brûlures: Cheville et métatarse	M62.14	Autres déchirures musculaires (non traumatiques): Main carpe
M61.38	Calcification et ossification de muscles associées à des brûlures: Autres	M62.15	Autres déchirures musculaires (non traumatiques): Région pelvienne
M61.39	Calcification et ossification de muscles associées à des brûlures: Localisations non précisées	M62.16	Autres déchirures musculaires (non traumatiques): Jambe péroné articulation du genou
M61.40	Autres calcifications de muscles: Sièges multiples	M62.17	Autres déchirures musculaires (non traumatiques): Cheville et métatarse
M61.41	Autres calcifications de muscles: Région scapulaire	M62.18	Autres déchirures musculaires (non traumatiques): Autres
		M62.19	Autres déchirures musculaires (non traumatiques): Localisations non précisées
		M62.20	Infarctus ischémique musculaire: Sièges multiples

M62.21	Infarctissement ischémique musculaire: Région scapulaire	M62.83	Autres atteintes musculaires précisées: Avant-bras cubitus articulation du poignet
M62.22	Infarctissement ischémique musculaire: Bras humérus articulation du coude	M62.84	Autres atteintes musculaires précisées: Main carpe
M62.23	Infarctissement ischémique musculaire: Avant-bras cubitus articulation du poignet	M62.85	Autres atteintes musculaires précisées: Région pelvienne
M62.24	Infarctissement ischémique musculaire: Main carpe	M62.86	Autres atteintes musculaires précisées: Jambe péroné articulation du genou
M62.25	Infarctissement ischémique musculaire: Région pelvienne	M62.87	Autres atteintes musculaires précisées: Cheville et métatarse
M62.26	Infarctissement ischémique musculaire: Jambe péroné articulation du genou	M62.88	Autres atteintes musculaires précisées: Autres
M62.27	Infarctissement ischémique musculaire: Cheville et métatarse	M62.89	Autres atteintes musculaires précisées: Localisations non précisées
M62.28	Infarctissement ischémique musculaire: Autres	M62.90	Atteinte musculaire, sans précision: Sièges multiples
M62.29	Infarctissement ischémique musculaire: Localisations non précisées	M62.91	Atteinte musculaire, sans précision: Région scapulaire
M62.30	Syndrome d'immobilité (paraplégique): Sièges multiples	M62.92	Atteinte musculaire, sans précision: Bras humérus articulation du coude
M62.31	Syndrome d'immobilité (paraplégique): Région scapulaire	M62.93	Atteinte musculaire, sans précision: Avant-bras cubitus articulation du poignet
M62.32	Syndrome d'immobilité (paraplégique): Bras humérus articulation du coude	M62.94	Atteinte musculaire, sans précision: Main carpe
M62.33	Syndrome d'immobilité (paraplégique): Avant-bras cubitus articulation du poignet	M62.95	Atteinte musculaire, sans précision: Région pelvienne
M62.34	Syndrome d'immobilité (paraplégique): Main carpe	M62.96	Atteinte musculaire, sans précision: Jambe péroné articulation du genou
M62.35	Syndrome d'immobilité (paraplégique): Région pelvienne	M62.97	Atteinte musculaire, sans précision: Cheville et métatarse
M62.36	Syndrome d'immobilité (paraplégique): Jambe péroné articulation du genou	M62.98	Atteinte musculaire, sans précision: Autres
M62.37	Syndrome d'immobilité (paraplégique): Cheville et métatarse	M62.99	Atteinte musculaire, sans précision: Localisations non précisées
M62.38	Syndrome d'immobilité (paraplégique): Autres	M63.00	Myosite au cours de maladies bactériennes classées ailleurs: Sièges multiples
M62.39	Syndrome d'immobilité (paraplégique): Localisations non précisées	M63.01	Myosite au cours de maladies bactériennes classées ailleurs: Région scapulaire
M62.40	Contracture musculaire: Sièges multiples	M63.02	Myosite au cours de maladies bactériennes classées ailleurs: Bras humérus articulation du coude
M62.41	Contracture musculaire: Région scapulaire	M63.03	Myosite au cours de maladies bactériennes classées ailleurs: Avant-bras cubitus articulation du poignet
M62.42	Contracture musculaire: Bras humérus articulation du coude	M63.04	Myosite au cours de maladies bactériennes classées ailleurs: Main carpe
M62.43	Contracture musculaire: Avant-bras cubitus articulation du poignet	M63.05	Myosite au cours de maladies bactériennes classées ailleurs: Région pelvienne
M62.44	Contracture musculaire: Main carpe	M63.06	Myosite au cours de maladies bactériennes classées ailleurs: Jambe péroné articulation du genou
M62.45	Contracture musculaire: Région pelvienne	M63.07	Myosite au cours de maladies bactériennes classées ailleurs: Cheville et métatarse
M62.46	Contracture musculaire: Jambe péroné articulation du genou	M63.08	Myosite au cours de maladies bactériennes classées ailleurs: Autres
M62.47	Contracture musculaire: Cheville et métatarse	M63.09	Myosite au cours de maladies bactériennes classées ailleurs: Localisations non précisées
M62.48	Contracture musculaire: Autres	M63.10	Myosite au cours d'infections parasitaires et à protozoaires classées ailleurs: Sièges multiples
M62.49	Contracture musculaire: Localisations non précisées	M63.11	Myosite au cours d'infections parasitaires et à protozoaires classées ailleurs: Région scapulaire
M62.50	Atrophie et fonte musculaires, non classées ailleurs: Sièges multiples	M63.12	Myosite au cours d'infections parasitaires et à protozoaires classées ailleurs: Bras humérus articulation du coude
M62.51	Atrophie et fonte musculaires, non classées ailleurs: Région scapulaire	M63.13	Myosite au cours d'infections parasitaires et à protozoaires classées ailleurs: Avant-bras cubitus articulation du poignet
M62.52	Atrophie et fonte musculaires, non classées ailleurs: Bras humérus articulation du coude	M63.14	Myosite au cours d'infections parasitaires et à protozoaires classées ailleurs: Main carpe
M62.53	Atrophie et fonte musculaires, non classées ailleurs: Avant-bras cubitus articulation du poignet	M63.15	Myosite au cours d'infections parasitaires et à protozoaires classées ailleurs: Région pelvienne
M62.54	Atrophie et fonte musculaires, non classées ailleurs: Main carpe	M63.16	Myosite au cours d'infections parasitaires et à protozoaires classées ailleurs: Jambe péroné articulation du genou
M62.55	Atrophie et fonte musculaires, non classées ailleurs: Région pelvienne	M63.17	Myosite au cours d'infections parasitaires et à protozoaires classées ailleurs: Cheville et métatarse
M62.56	Atrophie et fonte musculaires, non classées ailleurs: Jambe péroné articulation du genou	M63.18	Myosite au cours d'infections parasitaires et à protozoaires classées ailleurs: Autres
M62.57	Atrophie et fonte musculaires, non classées ailleurs: Cheville et métatarse	M63.19	Myosite au cours d'infections parasitaires et à protozoaires classées ailleurs: Localisations non précisées
M62.58	Atrophie et fonte musculaires, non classées ailleurs: Autres	M63.20	Myosite au cours d'autres maladies infectieuses classées ailleurs: Sièges multiples
M62.59	Atrophie et fonte musculaires, non classées ailleurs: Localisations non précisées	M63.21	Myosite au cours d'autres maladies infectieuses classées ailleurs: Région scapulaire
M62.60	Foulure musculaire: Sièges multiples	M63.22	Myosite au cours d'autres maladies infectieuses classées ailleurs: Bras humérus articulation du coude
M62.61	Foulure musculaire: Région scapulaire	M63.23	Myosite au cours d'autres maladies infectieuses classées ailleurs: Avant-bras cubitus articulation du poignet
M62.62	Foulure musculaire: Bras humérus articulation du coude		
M62.63	Foulure musculaire: Avant-bras cubitus articulation du poignet		
M62.64	Foulure musculaire: Main carpe		
M62.65	Foulure musculaire: Région pelvienne		
M62.66	Foulure musculaire: Jambe péroné articulation du genou		
M62.67	Foulure musculaire: Cheville et métatarse		
M62.68	Foulure musculaire: Autres		
M62.69	Foulure musculaire: Localisations non précisées		
M62.80	Autres atteintes musculaires précisées: Sièges multiples		
M62.81	Autres atteintes musculaires précisées: Région scapulaire		
M62.82	Autres atteintes musculaires précisées: Bras humérus articulation du coude		



M63.24	Myosite au cours d'autres maladies infectieuses classées ailleurs: Main carpe	M65.20	Tendinite calcifiante: Sièges multiples
M63.25	Myosite au cours d'autres maladies infectieuses classées ailleurs: Région pelvienne	M65.22	Tendinite calcifiante: Bras humérus articulation du coude
M63.26	Myosite au cours d'autres maladies infectieuses classées ailleurs: Jambe péroné articulation du genou	M65.23	Tendinite calcifiante: Avant-bras cubitus articulation du poignet
M63.27	Myosite au cours d'autres maladies infectieuses classées ailleurs: Cheville et métatarse	M65.24	Tendinite calcifiante: Main carpe
M63.28	Myosite au cours d'autres maladies infectieuses classées ailleurs: Autres	M65.25	Tendinite calcifiante: Région pelvienne
M63.29	Myosite au cours d'autres maladies infectieuses classées ailleurs: Localisations non précisées	M65.26	Tendinite calcifiante: Jambe péroné articulation du genou
M63.30	Myosite au cours de sarcoïdose (D86.8): Sièges multiples	M65.27	Tendinite calcifiante: Cheville et métatarse
M63.31	Myosite au cours de sarcoïdose (D86.8): Région scapulaire	M65.28	Tendinite calcifiante: Autres
M63.32	Myosite au cours de sarcoïdose (D86.8): Bras humérus articulation du coude	M65.29	Tendinite calcifiante: Localisations non précisées
M63.33	Myosite au cours de sarcoïdose (D86.8): Avant-bras cubitus articulation du poignet	M65.3	Doigt "à ressort"
M63.34	Myosite au cours de sarcoïdose (D86.8): Main carpe	M65.4	Ténosynovite chronique sténosante du pouce [de Quervain]
M63.35	Myosite au cours de sarcoïdose (D86.8): Région pelvienne	M65.80	Autres synovites et ténosynovites: Sièges multiples
M63.36	Myosite au cours de sarcoïdose (D86.8): Jambe péroné articulation du genou	M65.81	Autres synovites et ténosynovites: Région scapulaire
M63.37	Myosite au cours de sarcoïdose (D86.8): Cheville et métatarse	M65.82	Autres synovites et ténosynovites: Bras humérus articulation du coude
M63.38	Myosite au cours de sarcoïdose (D86.8): Autres	M65.83	Autres synovites et ténosynovites: Avant-bras cubitus articulation du poignet
M63.39	Myosite au cours de sarcoïdose (D86.8): Localisations non précisées	M65.84	Autres synovites et ténosynovites: Main carpe
M63.80	Autres atteintes musculaires au cours de maladies classées ailleurs: Sièges multiples	M65.85	Autres synovites et ténosynovites: Région pelvienne
M63.81	Autres atteintes musculaires au cours de maladies classées ailleurs: Région scapulaire	M65.86	Autres synovites et ténosynovites: Jambe péroné articulation du genou
M63.82	Autres atteintes musculaires au cours de maladies classées ailleurs: Bras humérus articulation du coude	M65.87	Autres synovites et ténosynovites: Cheville et métatarse
M63.83	Autres atteintes musculaires au cours de maladies classées ailleurs: Avant-bras cubitus articulation du poignet	M65.88	Autres synovites et ténosynovites: Autres
M63.84	Autres atteintes musculaires au cours de maladies classées ailleurs: Main carpe	M65.89	Autres synovites et ténosynovites: Localisations non précisées
M63.85	Autres atteintes musculaires au cours de maladies classées ailleurs: Région pelvienne	M65.90	Synovite et ténosynovite, sans précision: Sièges multiples
M63.86	Autres atteintes musculaires au cours de maladies classées ailleurs: Jambe péroné articulation du genou	M65.91	Synovite et ténosynovite, sans précision: Région scapulaire
M63.87	Autres atteintes musculaires au cours de maladies classées ailleurs: Cheville et métatarse	M65.92	Synovite et ténosynovite, sans précision: Bras humérus articulation du coude
M63.88	Autres atteintes musculaires au cours de maladies classées ailleurs: Autres	M65.93	Synovite et ténosynovite, sans précision: Avant-bras cubitus articulation du poignet
M63.89	Autres atteintes musculaires au cours de maladies classées ailleurs: Localisations non précisées	M65.94	Synovite et ténosynovite, sans précision: Main carpe
M65.00	Abcès de la gaine du tendon: Sièges multiples	M65.95	Synovite et ténosynovite, sans précision: Région pelvienne
M65.01	Abcès de la gaine du tendon: Région scapulaire	M65.96	Synovite et ténosynovite, sans précision: Jambe péroné articulation du genou
M65.02	Abcès de la gaine du tendon: Bras humérus articulation du coude	M65.97	Synovite et ténosynovite, sans précision: Cheville et métatarse
M65.03	Abcès de la gaine du tendon: Avant-bras cubitus articulation du poignet	M65.98	Synovite et ténosynovite, sans précision: Autres
M65.04	Abcès de la gaine du tendon: Main carpe	M65.99	Synovite et ténosynovite, sans précision: Localisations non précisées
M65.05	Abcès de la gaine du tendon: Région pelvienne	M66.0	Déchirure d'un kyste poplité
M65.06	Abcès de la gaine du tendon: Jambe péroné articulation du genou	M66.10	Déchirure de la synoviale: Sièges multiples
M65.07	Abcès de la gaine du tendon: Cheville et métatarse	M66.11	Déchirure de la synoviale: Région scapulaire
M65.08	Abcès de la gaine du tendon: Autres	M66.12	Déchirure de la synoviale: Bras humérus articulation du coude
M65.09	Abcès de la gaine du tendon: Localisations non précisées	M66.13	Déchirure de la synoviale: Avant-bras cubitus articulation du poignet
M65.10	Autres (téno)synovites infectieuses: Sièges multiples	M66.14	Déchirure de la synoviale: Main carpe
M65.11	Autres (téno)synovites infectieuses: Région scapulaire	M66.15	Déchirure de la synoviale: Région pelvienne
M65.12	Autres (téno)synovites infectieuses: Bras humérus articulation du coude	M66.16	Déchirure de la synoviale: Jambe péroné articulation du genou
M65.13	Autres (téno)synovites infectieuses: Avant-bras cubitus articulation du poignet	M66.17	Déchirure de la synoviale: Cheville et métatarse
M65.14	Autres (téno)synovites infectieuses: Main carpe	M66.18	Déchirure de la synoviale: Autres
M65.15	Autres (téno)synovites infectieuses: Région pelvienne	M66.19	Déchirure de la synoviale: Localisations non précisées
M65.16	Autres (téno)synovites infectieuses: Jambe péroné articulation du genou	M66.20	Déchirure spontanée des tendons extenseurs: Sièges multiples
M65.17	Autres (téno)synovites infectieuses: Cheville et métatarse	M66.21	Déchirure spontanée des tendons extenseurs: Région scapulaire
M65.18	Autres (téno)synovites infectieuses: Autres	M66.22	Déchirure spontanée des tendons extenseurs: Bras humérus articulation du coude
M65.19	Autres (téno)synovites infectieuses: Localisations non précisées	M66.23	Déchirure spontanée des tendons extenseurs: Avant-bras cubitus articulation du poignet
		M66.24	Déchirure spontanée des tendons extenseurs: Main carpe
		M66.25	Déchirure spontanée des tendons extenseurs: Région pelvienne
		M66.26	Déchirure spontanée des tendons extenseurs: Jambe péroné articulation du genou
		M66.27	Déchirure spontanée des tendons extenseurs: Cheville et métatarse
		M66.28	Déchirure spontanée des tendons extenseurs: Autres
		M66.29	Déchirure spontanée des tendons extenseurs: Localisations non précisées
		M66.30	Déchirure spontanée des tendons fléchisseurs: Sièges multiples
		M66.31	Déchirure spontanée des tendons fléchisseurs: Région scapulaire
		M66.32	Déchirure spontanée des tendons fléchisseurs: Bras humérus articulation du coude

M66.33	Déchirure spontanée des tendons fléchisseurs: Avant-bras cubitus articulation du poignet	M67.29	Hypertrophie synoviale, non classée ailleurs: Localisations non précisées
M66.34	Déchirure spontanée des tendons fléchisseurs: Main carpe	M67.30	Synovite transitoire: Sièges multiples
M66.35	Déchirure spontanée des tendons fléchisseurs: Région pelvienne	M67.31	Synovite transitoire: Région scapulaire
M66.36	Déchirure spontanée des tendons fléchisseurs: Jambe péroné articulation du genou	M67.32	Synovite transitoire: Bras humérus articulation du coude
M66.37	Déchirure spontanée des tendons fléchisseurs: Cheville et métatarse	M67.33	Synovite transitoire: Avant-bras cubitus articulation du poignet
M66.38	Déchirure spontanée des tendons fléchisseurs: Autres	M67.34	Synovite transitoire: Main carpe
M66.39	Déchirure spontanée des tendons fléchisseurs: Localisations non précisées	M67.35	Synovite transitoire: Région pelvienne
M66.40	Déchirure spontanée d'autres tendons: Sièges multiples	M67.36	Synovite transitoire: Jambe péroné articulation du genou
M66.41	Déchirure spontanée d'autres tendons: Région scapulaire	M67.37	Synovite transitoire: Cheville et métatarse
M66.42	Déchirure spontanée d'autres tendons: Bras humérus articulation du coude	M67.38	Synovite transitoire: Autres
M66.43	Déchirure spontanée d'autres tendons: Avant-bras cubitus articulation du poignet	M67.39	Synovite transitoire: Localisations non précisées
M66.44	Déchirure spontanée d'autres tendons: Main carpe	M67.40	Kyste: Sièges multiples
M66.45	Déchirure spontanée d'autres tendons: Région pelvienne	M67.41	Kyste: Région scapulaire
M66.46	Déchirure spontanée d'autres tendons: Jambe péroné articulation du genou	M67.42	Kyste: Bras humérus articulation du coude
M66.47	Déchirure spontanée d'autres tendons: Cheville et métatarse	M67.43	Kyste: Avant-bras cubitus articulation du poignet
M66.48	Déchirure spontanée d'autres tendons: Autres	M67.44	Kyste: Main carpe
M66.49	Déchirure spontanée d'autres tendons: Localisations non précisées	M67.45	Kyste: Région pelvienne
M66.50	Déchirure spontanée d'un tendon, sans précision: Sièges multiples	M67.46	Kyste: Jambe péroné articulation du genou
M66.51	Déchirure spontanée d'un tendon, sans précision: Région scapulaire	M67.47	Kyste: Cheville et métatarse
M66.52	Déchirure spontanée d'un tendon, sans précision: Bras humérus articulation du coude	M67.48	Kyste: Autres
M66.53	Déchirure spontanée d'un tendon, sans précision: Avant-bras cubitus articulation du poignet	M67.49	Kyste: Localisations non précisées
M66.54	Déchirure spontanée d'un tendon, sans précision: Main carpe	M67.80	Autres atteintes précisées de la synoviale et du tendon: Sièges multiples
M66.55	Déchirure spontanée d'un tendon, sans précision: Région pelvienne	M67.81	Autres atteintes précisées de la synoviale et du tendon: Région scapulaire
M66.56	Déchirure spontanée d'un tendon, sans précision: Jambe péroné articulation du genou	M67.82	Autres atteintes précisées de la synoviale et du tendon: Bras humérus articulation du coude
M66.57	Déchirure spontanée d'un tendon, sans précision: Cheville et métatarse	M67.83	Autres atteintes précisées de la synoviale et du tendon: Avant-bras cubitus articulation du poignet
M66.58	Déchirure spontanée d'un tendon, sans précision: Autres	M67.84	Autres atteintes précisées de la synoviale et du tendon: Main carpe
M66.59	Déchirure spontanée d'un tendon, sans précision: Localisations non précisées	M67.85	Autres atteintes précisées de la synoviale et du tendon: Région pelvienne
M67.0	Brièveté du tendon d'Achille (acquise)	M67.86	Autres atteintes précisées de la synoviale et du tendon: Jambe péroné articulation du genou
M67.10	Autres rétractions tendineuses (gaine): Sièges multiples	M67.87	Autres atteintes précisées de la synoviale et du tendon: Cheville et métatarse
M67.11	Autres rétractions tendineuses (gaine): Région scapulaire	M67.88	Autres atteintes précisées de la synoviale et du tendon: Autres
M67.12	Autres rétractions tendineuses (gaine): Bras humérus articulation du coude	M67.89	Autres atteintes précisées de la synoviale et du tendon: Localisations non précisées
M67.13	Autres rétractions tendineuses (gaine): Avant-bras cubitus articulation du poignet	M67.90	Atteinte de la synoviale et du tendon, sans précision: Sièges multiples
M67.14	Autres rétractions tendineuses (gaine): Main carpe	M67.91	Atteinte de la synoviale et du tendon, sans précision: Région scapulaire
M67.15	Autres rétractions tendineuses (gaine): Région pelvienne	M67.92	Atteinte de la synoviale et du tendon, sans précision: Bras humérus articulation du coude
M67.16	Autres rétractions tendineuses (gaine): Jambe péroné articulation du genou	M67.93	Atteinte de la synoviale et du tendon, sans précision: Avant-bras cubitus articulation du poignet
M67.17	Autres rétractions tendineuses (gaine): Cheville et métatarse	M67.94	Atteinte de la synoviale et du tendon, sans précision: Main carpe
M67.18	Autres rétractions tendineuses (gaine): Autres	M67.95	Atteinte de la synoviale et du tendon, sans précision: Région pelvienne
M67.19	Autres rétractions tendineuses (gaine): Localisations non précisées	M67.96	Atteinte de la synoviale et du tendon, sans précision: Jambe péroné articulation du genou
M67.20	Hypertrophie synoviale, non classée ailleurs: Sièges multiples	M67.97	Atteinte de la synoviale et du tendon, sans précision: Cheville et métatarse
M67.21	Hypertrophie synoviale, non classée ailleurs: Région scapulaire	M67.98	Atteinte de la synoviale et du tendon, sans précision: Autres
M67.22	Hypertrophie synoviale, non classée ailleurs: Bras humérus articulation du coude	M67.99	Atteinte de la synoviale et du tendon, sans précision: Localisations non précisées
M67.23	Hypertrophie synoviale, non classée ailleurs: Avant-bras cubitus articulation du poignet	M68.00	Synovite et ténosynovite au cours de maladies bactériennes classées ailleurs: Sièges multiples
M67.24	Hypertrophie synoviale, non classée ailleurs: Main carpe	M68.01	Synovite et ténosynovite au cours de maladies bactériennes classées ailleurs: Région scapulaire
M67.25	Hypertrophie synoviale, non classée ailleurs: Région pelvienne	M68.02	Synovite et ténosynovite au cours de maladies bactériennes classées ailleurs: Bras humérus articulation du coude
M67.26	Hypertrophie synoviale, non classée ailleurs: Jambe péroné articulation du genou	M68.03	Synovite et ténosynovite au cours de maladies bactériennes classées ailleurs: Avant-bras cubitus articulation du poignet
M67.27	Hypertrophie synoviale, non classée ailleurs: Cheville et métatarse	M68.04	Synovite et ténosynovite au cours de maladies bactériennes classées ailleurs: Main carpe
M67.28	Hypertrophie synoviale, non classée ailleurs: Autres	M68.05	Synovite et ténosynovite au cours de maladies bactériennes classées ailleurs: Région pelvienne

M68.06	Synovite et ténosynovite au cours de maladies bactériennes classées ailleurs: Jambe péroné articulation du genou	M71.34	Autres kystes des bourses séreuses: Main carpe
M68.07	Synovite et ténosynovite au cours de maladies bactériennes classées ailleurs: Cheville et métatarse	M71.35	Autres kystes des bourses séreuses: Région pelvienne
M68.08	Synovite et ténosynovite au cours de maladies bactériennes classées ailleurs: Autres	M71.36	Autres kystes des bourses séreuses: Jambe péroné articulation du genou
M68.09	Synovite et ténosynovite au cours de maladies bactériennes classées ailleurs: Localisations non précisées	M71.37	Autres kystes des bourses séreuses: Cheville et métatarse
M68.80	Autres atteintes de la synoviale et du tendon au cours de maladies classées ailleurs: Sièges multiples	M71.38	Autres kystes des bourses séreuses: Autres
M68.81	Autres atteintes de la synoviale et du tendon au cours de maladies classées ailleurs: Région scapulaire	M71.39	Autres kystes des bourses séreuses: Localisations non précisées
M68.82	Autres atteintes de la synoviale et du tendon au cours de maladies classées ailleurs: Bras humérus articulation du coude	M71.40	Dépôts calciques dans une bourse séreuse: Sièges multiples
M68.83	Autres atteintes de la synoviale et du tendon au cours de maladies classées ailleurs: Avant-bras cubitus articulation du poignet	M71.42	Dépôts calciques dans une bourse séreuse: Bras humérus articulation du coude
M68.84	Autres atteintes de la synoviale et du tendon au cours de maladies classées ailleurs: Main carpe	M71.43	Dépôts calciques dans une bourse séreuse: Avant-bras cubitus articulation du poignet
M68.85	Autres atteintes de la synoviale et du tendon au cours de maladies classées ailleurs: Région pelvienne	M71.44	Dépôts calciques dans une bourse séreuse: Main carpe
M68.86	Autres atteintes de la synoviale et du tendon au cours de maladies classées ailleurs: Jambe péroné articulation du genou	M71.45	Dépôts calciques dans une bourse séreuse: Région pelvienne
M68.87	Autres atteintes de la synoviale et du tendon au cours de maladies classées ailleurs: Cheville et métatarse	M71.46	Dépôts calciques dans une bourse séreuse: Jambe péroné articulation du genou
M68.88	Autres atteintes de la synoviale et du tendon au cours de maladies classées ailleurs: Autres	M71.47	Dépôts calciques dans une bourse séreuse: Cheville et métatarse
M68.89	Autres atteintes de la synoviale et du tendon au cours de maladies classées ailleurs: Localisations non précisées	M71.48	Dépôts calciques dans une bourse séreuse: Autres
M70.0	Synovite sèche de la main et du poignet	M71.49	Dépôts calciques dans une bourse séreuse: Localisations non précisées
M70.1	Bursite de la main	M71.50	Autres bursites, non classées ailleurs: Sièges multiples
M70.2	Bursite olécrânienne	M71.52	Autres bursites, non classées ailleurs: Bras humérus articulation du coude
M70.3	Autres bursites du coude	M71.53	Autres bursites, non classées ailleurs: Avant-bras cubitus articulation du poignet
M70.4	Bursite prépatellaire	M71.54	Autres bursites, non classées ailleurs: Main carpe
M70.5	Autres bursites du genou	M71.55	Autres bursites, non classées ailleurs: Région pelvienne
M70.6	Bursite trochantérienne	M71.56	Autres bursites, non classées ailleurs: Jambe péroné articulation du genou
M70.7	Autres bursites de la hanche	M71.57	Autres bursites, non classées ailleurs: Cheville et métatarse
M70.8	Autres affections des tissus mous par sollicitation excessive	M71.58	Autres bursites, non classées ailleurs: Autres
M70.9	Affection des tissus mous par sollicitation excessive, sans précision	M71.59	Autres bursites, non classées ailleurs: Localisations non précisées
M71.00	Abcès des bourses séreuses: Sièges multiples	M71.80	Autres affections des bourses séreuses précisées: Sièges multiples
M71.01	Abcès des bourses séreuses: Région scapulaire	M71.81	Autres affections des bourses séreuses précisées: Région scapulaire
M71.02	Abcès des bourses séreuses: Bras humérus articulation du coude	M71.82	Autres affections des bourses séreuses précisées: Bras humérus articulation du coude
M71.03	Abcès des bourses séreuses: Avant-bras cubitus articulation du poignet	M71.83	Autres affections des bourses séreuses précisées: Avant-bras cubitus articulation du poignet
M71.04	Abcès des bourses séreuses: Main carpe	M71.84	Autres affections des bourses séreuses précisées: Main carpe
M71.05	Abcès des bourses séreuses: Région pelvienne	M71.85	Autres affections des bourses séreuses précisées: Région pelvienne
M71.06	Abcès des bourses séreuses: Jambe péroné articulation du genou	M71.86	Autres affections des bourses séreuses précisées: Jambe péroné articulation du genou
M71.07	Abcès des bourses séreuses: Cheville et métatarse	M71.87	Autres affections des bourses séreuses précisées: Cheville et métatarse
M71.08	Abcès des bourses séreuses: Autres	M71.88	Autres affections des bourses séreuses précisées: Autres
M71.09	Abcès des bourses séreuses: Localisations non précisées	M71.89	Autres affections des bourses séreuses précisées: Localisations non précisées
M71.10	Autres bursites infectieuses: Sièges multiples	M71.90	Affections des bourses séreuses, sans précision: Sièges multiples
M71.11	Autres bursites infectieuses: Région scapulaire	M71.91	Affections des bourses séreuses, sans précision: Région scapulaire
M71.12	Autres bursites infectieuses: Bras humérus articulation du coude	M71.92	Affections des bourses séreuses, sans précision: Bras humérus articulation du coude
M71.13	Autres bursites infectieuses: Avant-bras cubitus articulation du poignet	M71.93	Affections des bourses séreuses, sans précision: Avant-bras cubitus articulation du poignet
M71.14	Autres bursites infectieuses: Main carpe	M71.94	Affections des bourses séreuses, sans précision: Main carpe
M71.15	Autres bursites infectieuses: Région pelvienne	M71.95	Affections des bourses séreuses, sans précision: Région pelvienne
M71.16	Autres bursites infectieuses: Jambe péroné articulation du genou	M71.96	Affections des bourses séreuses, sans précision: Jambe péroné articulation du genou
M71.17	Autres bursites infectieuses: Cheville et métatarse	M71.97	Affections des bourses séreuses, sans précision: Cheville et métatarse
M71.18	Autres bursites infectieuses: Autres	M71.98	Affections des bourses séreuses, sans précision: Autres
M71.19	Autres bursites infectieuses: Localisations non précisées	M71.99	Affections des bourses séreuses, sans précision: Localisations non précisées
M71.2	Kyste synovial poplité [Baker]	M72.0	Fibromatose de l'aponévrose palmaire [Dupuytren]
M71.30	Autres kystes des bourses séreuses: Sièges multiples		
M71.31	Autres kystes des bourses séreuses: Région scapulaire		
M71.32	Autres kystes des bourses séreuses: Bras humérus articulation du coude		
M71.33	Autres kystes des bourses séreuses: Avant-bras cubitus articulation du poignet		

M72.1	Coussinet des phalanges [Knuckle pads]	M73.15	Bursite syphilitique {A52.7}: Région pelvienne
M72.2	Fibromatose de l'aponévrose plantaire	M73.16	Bursite syphilitique {A52.7}: Jambe péroné articulation du genou
M72.40	Fibromatose pseudo-sarcomateuse: Sièges multiples	M73.17	Bursite syphilitique {A52.7}: Cheville et métatarse
M72.41	Fibromatose pseudo-sarcomateuse: Région scapulaire	M73.18	Bursite syphilitique {A52.7}: Autres
M72.42	Fibromatose pseudo-sarcomateuse: Bras humérus articulation du coude	M73.19	Bursite syphilitique {A52.7}: Localisations non précisées
M72.43	Fibromatose pseudo-sarcomateuse: Avant-bras cubitus articulation du poignet	M73.80	Autres affections des tissus mous au cours d'autres maladies classées ailleurs: Sièges multiples
M72.44	Fibromatose pseudo-sarcomateuse: Main carpe	M73.81	Autres affections des tissus mous au cours d'autres maladies classées ailleurs: Région scapulaire
M72.45	Fibromatose pseudo-sarcomateuse: Région pelvienne	M73.82	Autres affections des tissus mous au cours d'autres maladies classées ailleurs: Bras humérus articulation du coude
M72.46	Fibromatose pseudo-sarcomateuse: Jambe péroné articulation du genou	M73.83	Autres affections des tissus mous au cours d'autres maladies classées ailleurs: Avant-bras cubitus articulation du poignet
M72.47	Fibromatose pseudo-sarcomateuse: Cheville et métatarse	M73.84	Autres affections des tissus mous au cours d'autres maladies classées ailleurs: Main carpe
M72.48	Fibromatose pseudo-sarcomateuse: Autres	M73.85	Autres affections des tissus mous au cours d'autres maladies classées ailleurs: Région pelvienne
M72.49	Fibromatose pseudo-sarcomateuse: Localisations non précisées	M73.86	Autres affections des tissus mous au cours d'autres maladies classées ailleurs: Jambe péroné articulation du genou
M72.60	Fasciite nécrosante: Sièges multiples	M73.87	Autres affections des tissus mous au cours d'autres maladies classées ailleurs: Cheville et métatarse
M72.61	Fasciite nécrosante: Région scapulaire	M73.88	Autres affections des tissus mous au cours d'autres maladies classées ailleurs: Autres
M72.62	Fasciite nécrosante: Bras humérus articulation du coude	M73.89	Autres affections des tissus mous au cours d'autres maladies classées ailleurs: Localisations non précisées
M72.63	Fasciite nécrosante: Avant-bras cubitus articulation du poignet	M75.0	Capsulite rétractile de l'épaule
M72.64	Fasciite nécrosante: Main carpe	M75.1	Syndrome de la coiffe des rotateurs
M72.65	Fasciite nécrosante: Région pelvienne	M75.2	Tendinite du biceps
M72.66	Fasciite nécrosante: Jambe péroné articulation du genou	M75.3	Tendinite calcifiante de l'épaule
M72.67	Fasciite nécrosante: Cheville et métatarse	M75.4	Syndrome d'empîement de l'épaule
M72.68	Fasciite nécrosante: Autres	M75.5	Bursite de l'épaule
M72.69	Fasciite nécrosante: Localisations non précisées	M75.8	Autres lésions de l'épaule
M72.80	Autres affections fibroblastiques: Sièges multiples	M75.9	Lésion de l'épaule, sans précision
M72.81	Autres affections fibroblastiques: Région scapulaire	M76.0	Tendinite de la région fessière
M72.82	Autres affections fibroblastiques: Bras humérus articulation du coude	M76.1	Tendinite du psoas
M72.83	Autres affections fibroblastiques: Avant-bras cubitus articulation du poignet	M76.2	Exostose de la crête iliaque
M72.84	Autres affections fibroblastiques: Main carpe	M76.3	Syndrome de la bandelette de Maissiat [ilio-tibiale]
M72.85	Autres affections fibroblastiques: Région pelvienne	M76.4	Bursite du ligament latéral interne du genou [Pellegrini-Stieda]
M72.86	Autres affections fibroblastiques: Jambe péroné articulation du genou	M76.5	Tendinite rotulienne
M72.87	Autres affections fibroblastiques: Cheville et métatarse	M76.6	Tendinite du tendon d'Achille
M72.88	Autres affections fibroblastiques: Autres	M76.7	Tendinite péronière
M72.89	Autres affections fibroblastiques: Localisations non précisées	M76.8	Autres enthésopathies du membre inférieur, sauf le pied
M72.90	Affection fibroblastique, sans précision: Sièges multiples	M76.9	Enthésopathie du membre inférieur, sans précision
M72.91	Affection fibroblastique, sans précision: Région scapulaire	M77.0	Apophysite interne du coude
M72.92	Affection fibroblastique, sans précision: Bras humérus articulation du coude	M77.1	Epicondylite
M72.93	Affection fibroblastique, sans précision: Avant-bras cubitus articulation du poignet	M77.2	Périarthrite du poignet
M72.94	Affection fibroblastique, sans précision: Main carpe	M77.3	Exostose calcanéenne
M72.95	Affection fibroblastique, sans précision: Région pelvienne	M77.4	Métatarsalgie
M72.96	Affection fibroblastique, sans précision: Jambe péroné articulation du genou	M77.5	Autres enthésopathies du pied
M72.97	Affection fibroblastique, sans précision: Cheville et métatarse	M77.8	Autres enthésopathies, non classées ailleurs
M72.98	Affection fibroblastique, sans précision: Autres	M77.9	Enthésopathie, sans précision
M72.99	Affection fibroblastique, sans précision: Localisations non précisées	M79.00	Rhumatisme, sans précision: Sièges multiples
M73.00	Bursite gonococcique {A54.4}: Sièges multiples	M79.01	Rhumatisme, sans précision: Région scapulaire
M73.01	Bursite gonococcique {A54.4}: Région scapulaire	M79.02	Rhumatisme, sans précision: Bras humérus articulation du coude
M73.02	Bursite gonococcique {A54.4}: Bras humérus articulation du coude	M79.03	Rhumatisme, sans précision: Avant-bras cubitus articulation du poignet
M73.03	Bursite gonococcique {A54.4}: Avant-bras cubitus articulation du poignet	M79.04	Rhumatisme, sans précision: Main carpe
M73.04	Bursite gonococcique {A54.4}: Main carpe	M79.05	Rhumatisme, sans précision: Région pelvienne
M73.05	Bursite gonococcique {A54.4}: Région pelvienne	M79.06	Rhumatisme, sans précision: Jambe péroné articulation du genou
M73.06	Bursite gonococcique {A54.4}: Jambe péroné articulation du genou	M79.07	Rhumatisme, sans précision: Cheville et métatarse
M73.07	Bursite gonococcique {A54.4}: Cheville et métatarse	M79.08	Rhumatisme, sans précision: Autres
M73.08	Bursite gonococcique {A54.4}: Autres	M79.09	Rhumatisme, sans précision: Localisations non précisées
M73.09	Bursite gonococcique {A54.4}: Localisations non précisées	M79.10	Myalgie: Sièges multiples
M73.10	Bursite syphilitique {A52.7}: Sièges multiples	M79.11	Myalgie: Région scapulaire
M73.11	Bursite syphilitique {A52.7}: Région scapulaire	M79.12	Myalgie: Bras humérus articulation du coude
M73.12	Bursite syphilitique {A52.7}: Bras humérus articulation du coude	M79.13	Myalgie: Avant-bras cubitus articulation du poignet
M73.13	Bursite syphilitique {A52.7}: Avant-bras cubitus articulation du poignet	M79.14	Myalgie: Main carpe
M73.14	Bursite syphilitique {A52.7}: Main carpe	M79.15	Myalgie: Région pelvienne
		M79.16	Myalgie: Jambe péroné articulation du genou

M79.17	Myalgie: Cheville et métatarse	M80.05	Ostéoporose post-ménopausique avec fracture pathologique: Région pelvienne
M79.18	Myalgie: Autres	M80.06	Ostéoporose post-ménopausique avec fracture pathologique: Jambe péroné articulation du genou
M79.19	Myalgie: Localisations non précisées	M80.07	Ostéoporose post-ménopausique avec fracture pathologique: Cheville et métatarse
M79.46	Hypertrophie du coussinet graisseux (rotulien) [Maladie de Hoffa]: Jambe péroné articulation du genou	M80.08	Ostéoporose post-ménopausique avec fracture pathologique: Autres
M79.50	Corps étranger résiduel dans un tissu mou: Sièges multiples	M80.09	Ostéoporose post-ménopausique avec fracture pathologique: Localisations non précisées
M79.51	Corps étranger résiduel dans un tissu mou: Région scapulaire	M80.10	Ostéoporose après ovariectomie avec fracture pathologique: Sièges multiples
M79.52	Corps étranger résiduel dans un tissu mou: Bras humérus articulation du coude	M80.11	Ostéoporose après ovariectomie avec fracture pathologique: Région scapulaire
M79.53	Corps étranger résiduel dans un tissu mou: Avant-bras cubitus articulation du poignet	M80.12	Ostéoporose après ovariectomie avec fracture pathologique: Bras humérus articulation du coude
M79.54	Corps étranger résiduel dans un tissu mou: Main carpe	M80.13	Ostéoporose après ovariectomie avec fracture pathologique: Avant-bras cubitus articulation du poignet
M79.55	Corps étranger résiduel dans un tissu mou: Région pelvienne	M80.14	Ostéoporose après ovariectomie avec fracture pathologique: Main carpe
M79.56	Corps étranger résiduel dans un tissu mou: Jambe péroné articulation du genou	M80.15	Ostéoporose après ovariectomie avec fracture pathologique: Région pelvienne
M79.57	Corps étranger résiduel dans un tissu mou: Cheville et métatarse	M80.16	Ostéoporose après ovariectomie avec fracture pathologique: Jambe péroné articulation du genou
M79.58	Corps étranger résiduel dans un tissu mou: Autres	M80.17	Ostéoporose après ovariectomie avec fracture pathologique: Cheville et métatarse
M79.59	Corps étranger résiduel dans un tissu mou: Localisations non précisées	M80.18	Ostéoporose après ovariectomie avec fracture pathologique: Autres
M79.60	Douleur au niveau d'un membre: Sièges multiples	M80.19	Ostéoporose après ovariectomie avec fracture pathologique: Localisations non précisées
M79.61	Douleur au niveau d'un membre: Région scapulaire	M80.20	Ostéoporose d'inactivité avec fracture pathologique: Sièges multiples
M79.62	Douleur au niveau d'un membre: Bras humérus articulation du coude	M80.21	Ostéoporose d'inactivité avec fracture pathologique: Région scapulaire
M79.63	Douleur au niveau d'un membre: Avant-bras cubitus articulation du poignet	M80.22	Ostéoporose d'inactivité avec fracture pathologique: Bras humérus articulation du coude
M79.64	Douleur au niveau d'un membre: Main carpe	M80.23	Ostéoporose d'inactivité avec fracture pathologique: Avant-bras cubitus articulation du poignet
M79.65	Douleur au niveau d'un membre: Région pelvienne	M80.24	Ostéoporose d'inactivité avec fracture pathologique: Main carpe
M79.66	Douleur au niveau d'un membre: Jambe péroné articulation du genou	M80.25	Ostéoporose d'inactivité avec fracture pathologique: Région pelvienne
M79.67	Douleur au niveau d'un membre: Cheville et métatarse	M80.26	Ostéoporose d'inactivité avec fracture pathologique: Jambe péroné articulation du genou
M79.69	Douleur au niveau d'un membre: Localisations non précisées	M80.27	Ostéoporose d'inactivité avec fracture pathologique: Cheville et métatarse
M79.70	Fibromyalgie: Sièges multiples	M80.28	Ostéoporose d'inactivité avec fracture pathologique: Autres
M79.80	Autres affections précisées des tissus mous: Sièges multiples	M80.29	Ostéoporose d'inactivité avec fracture pathologique: Localisations non précisées
M79.81	Autres affections précisées des tissus mous: Région scapulaire	M80.30	Ostéoporose consécutive à une malabsorption post-chirurgicale avec fracture pathologique: Sièges multiples
M79.82	Autres affections précisées des tissus mous: Bras humérus articulation du coude	M80.31	Ostéoporose consécutive à une malabsorption post-chirurgicale avec fracture pathologique: Région scapulaire
M79.83	Autres affections précisées des tissus mous: Avant-bras cubitus articulation du poignet	M80.32	Ostéoporose consécutive à une malabsorption post-chirurgicale avec fracture pathologique: Bras humérus articulation du coude
M79.84	Autres affections précisées des tissus mous: Main carpe	M80.33	Ostéoporose consécutive à une malabsorption post-chirurgicale avec fracture pathologique: Avant-bras cubitus articulation du poignet
M79.85	Autres affections précisées des tissus mous: Région pelvienne	M80.34	Ostéoporose consécutive à une malabsorption post-chirurgicale avec fracture pathologique: Main carpe
M79.86	Autres affections précisées des tissus mous: Jambe péroné articulation du genou	M80.35	Ostéoporose consécutive à une malabsorption post-chirurgicale avec fracture pathologique: Région pelvienne
M79.87	Autres affections précisées des tissus mous: Cheville et métatarse	M80.36	Ostéoporose consécutive à une malabsorption post-chirurgicale avec fracture pathologique: Jambe péroné articulation du genou
M79.88	Autres affections précisées des tissus mous: Autres	M80.37	Ostéoporose consécutive à une malabsorption post-chirurgicale avec fracture pathologique: Cheville et métatarse
M79.89	Autres affections précisées des tissus mous: Localisations non précisées	M80.38	Ostéoporose consécutive à une malabsorption post-chirurgicale avec fracture pathologique: Autres
M79.90	Affection des tissus mous, sans précision: Sièges multiples	M80.39	Ostéoporose consécutive à une malabsorption post-chirurgicale avec fracture pathologique: Localisations non précisées
M79.91	Affection des tissus mous, sans précision: Région scapulaire	M80.40	Ostéoporose médicamenteuse avec fracture pathologique: Sièges multiples
M79.92	Affection des tissus mous, sans précision: Bras humérus articulation du coude	M80.41	Ostéoporose médicamenteuse avec fracture pathologique: Région scapulaire
M79.93	Affection des tissus mous, sans précision: Avant-bras cubitus articulation du poignet		
M79.94	Affection des tissus mous, sans précision: Main carpe		
M79.95	Affection des tissus mous, sans précision: Région pelvienne		
M79.96	Affection des tissus mous, sans précision: Jambe péroné articulation du genou		
M79.97	Affection des tissus mous, sans précision: Cheville et métatarse		
M79.98	Affection des tissus mous, sans précision: Autres		
M79.99	Affection des tissus mous, sans précision: Localisations non précisées		
M80.00	Ostéoporose post-ménopausique avec fracture pathologique: Sièges multiples		
M80.01	Ostéoporose post-ménopausique avec fracture pathologique: Région scapulaire		
M80.02	Ostéoporose post-ménopausique avec fracture pathologique: Bras humérus articulation du coude		
M80.03	Ostéoporose post-ménopausique avec fracture pathologique: Avant-bras cubitus articulation du poignet		
M80.04	Ostéoporose post-ménopausique avec fracture pathologique: Main carpe		

M80.42	Ostéoporose médicamenteuse avec fracture pathologique: Bras humérus articulation du coude	M81.01	Ostéoporose post-ménopausique: Région scapulaire
M80.43	Ostéoporose médicamenteuse avec fracture pathologique: Avant-bras cubitus articulation du poignet	M81.02	Ostéoporose post-ménopausique: Bras humérus articulation du coude
M80.44	Ostéoporose médicamenteuse avec fracture pathologique: Main carpe	M81.03	Ostéoporose post-ménopausique: Avant-bras cubitus articulation du poignet
M80.45	Ostéoporose médicamenteuse avec fracture pathologique: Région pelvienne	M81.04	Ostéoporose post-ménopausique: Main carpe
M80.46	Ostéoporose médicamenteuse avec fracture pathologique: Jambe péroné articulation du genou	M81.05	Ostéoporose post-ménopausique: Région pelvienne
M80.47	Ostéoporose médicamenteuse avec fracture pathologique: Cheville et métatarse	M81.06	Ostéoporose post-ménopausique: Jambe péroné articulation du genou
M80.48	Ostéoporose médicamenteuse avec fracture pathologique: Autres	M81.07	Ostéoporose post-ménopausique: Cheville et métatarse
M80.49	Ostéoporose médicamenteuse avec fracture pathologique: Localisations non précisées	M81.08	Ostéoporose post-ménopausique: Autres
M80.50	Ostéoporose idiopathique avec fracture pathologique: Sièges multiples	M81.09	Ostéoporose post-ménopausique: Localisations non précisées
M80.51	Ostéoporose idiopathique avec fracture pathologique: Région scapulaire	M81.10	Ostéoporose après ovariectomie: Sièges multiples
M80.52	Ostéoporose idiopathique avec fracture pathologique: Bras humérus articulation du coude	M81.11	Ostéoporose après ovariectomie: Région scapulaire
M80.53	Ostéoporose idiopathique avec fracture pathologique: Avant-bras cubitus articulation du poignet	M81.12	Ostéoporose après ovariectomie: Bras humérus articulation du coude
M80.54	Ostéoporose idiopathique avec fracture pathologique: Main carpe	M81.13	Ostéoporose après ovariectomie: Avant-bras cubitus articulation du poignet
M80.55	Ostéoporose idiopathique avec fracture pathologique: Région pelvienne	M81.14	Ostéoporose après ovariectomie: Main carpe
M80.56	Ostéoporose idiopathique avec fracture pathologique: Jambe péroné articulation du genou	M81.15	Ostéoporose après ovariectomie: Région pelvienne
M80.57	Ostéoporose idiopathique avec fracture pathologique: Cheville et métatarse	M81.16	Ostéoporose après ovariectomie: Jambe péroné articulation du genou
M80.58	Ostéoporose idiopathique avec fracture pathologique: Autres	M81.17	Ostéoporose après ovariectomie: Cheville et métatarse
M80.59	Ostéoporose idiopathique avec fracture pathologique: Localisations non précisées	M81.18	Ostéoporose après ovariectomie: Autres
M80.80	Autres ostéoporoses avec fracture pathologique: Sièges multiples	M81.19	Ostéoporose après ovariectomie: Localisations non précisées
M80.81	Autres ostéoporoses avec fracture pathologique: Région scapulaire	M81.20	Ostéoporose d'inactivité: Sièges multiples
M80.82	Autres ostéoporoses avec fracture pathologique: Bras humérus articulation du coude	M81.21	Ostéoporose d'inactivité: Région scapulaire
M80.83	Autres ostéoporoses avec fracture pathologique: Avant-bras cubitus articulation du poignet	M81.22	Ostéoporose d'inactivité: Bras humérus articulation du coude
M80.84	Autres ostéoporoses avec fracture pathologique: Main carpe	M81.23	Ostéoporose d'inactivité: Avant-bras cubitus articulation du poignet
M80.85	Autres ostéoporoses avec fracture pathologique: Région pelvienne	M81.24	Ostéoporose d'inactivité: Main carpe
M80.86	Autres ostéoporoses avec fracture pathologique: Jambe péroné articulation du genou	M81.25	Ostéoporose d'inactivité: Région pelvienne
M80.87	Autres ostéoporoses avec fracture pathologique: Cheville et métatarse	M81.26	Ostéoporose d'inactivité: Jambe péroné articulation du genou
M80.88	Autres ostéoporoses avec fracture pathologique: Autres	M81.27	Ostéoporose d'inactivité: Cheville et métatarse
M80.89	Autres ostéoporoses avec fracture pathologique: Localisations non précisées	M81.28	Ostéoporose d'inactivité: Autres
M80.90	Ostéoporose avec fracture pathologique, sans précision: Sièges multiples	M81.29	Ostéoporose d'inactivité: Localisations non précisées
M80.91	Ostéoporose avec fracture pathologique, sans précision: Région scapulaire	M81.30	Ostéoporose consécutive à une malabsorption post-chirurgicale: Sièges multiples
M80.92	Ostéoporose avec fracture pathologique, sans précision: Bras humérus articulation du coude	M81.31	Ostéoporose consécutive à une malabsorption post-chirurgicale: Région scapulaire
M80.93	Ostéoporose avec fracture pathologique, sans précision: Avant-bras cubitus articulation du poignet	M81.32	Ostéoporose consécutive à une malabsorption post-chirurgicale: Bras humérus articulation du coude
M80.94	Ostéoporose avec fracture pathologique, sans précision: Main carpe	M81.33	Ostéoporose consécutive à une malabsorption post-chirurgicale: Avant-bras cubitus articulation du poignet
M80.95	Ostéoporose avec fracture pathologique, sans précision: Région pelvienne	M81.34	Ostéoporose consécutive à une malabsorption post-chirurgicale: Main carpe
M80.96	Ostéoporose avec fracture pathologique, sans précision: Jambe péroné articulation du genou	M81.35	Ostéoporose consécutive à une malabsorption post-chirurgicale: Région pelvienne
M80.97	Ostéoporose avec fracture pathologique, sans précision: Cheville et métatarse	M81.36	Ostéoporose consécutive à une malabsorption post-chirurgicale: Jambe péroné articulation du genou
M80.98	Ostéoporose avec fracture pathologique, sans précision: Autres	M81.37	Ostéoporose consécutive à une malabsorption post-chirurgicale: Cheville et métatarse
M80.99	Ostéoporose avec fracture pathologique, sans précision: Localisations non précisées	M81.38	Ostéoporose consécutive à une malabsorption post-chirurgicale: Autres
M81.00	Ostéoporose post-ménopausique: Sièges multiples	M81.39	Ostéoporose consécutive à une malabsorption post-chirurgicale: Localisations non précisées
		M81.40	Ostéoporose médicamenteuse: Sièges multiples
		M81.41	Ostéoporose médicamenteuse: Région scapulaire
		M81.42	Ostéoporose médicamenteuse: Bras humérus articulation du coude
		M81.43	Ostéoporose médicamenteuse: Avant-bras cubitus articulation du poignet
		M81.44	Ostéoporose médicamenteuse: Main carpe
		M81.45	Ostéoporose médicamenteuse: Région pelvienne
		M81.46	Ostéoporose médicamenteuse: Jambe péroné articulation du genou
		M81.47	Ostéoporose médicamenteuse: Cheville et métatarse
		M81.48	Ostéoporose médicamenteuse: Autres
		M81.49	Ostéoporose médicamenteuse: Localisations non précisées
		M81.50	Ostéoporose juvénile idiopathique: Sièges multiples
		M81.51	Ostéoporose juvénile idiopathique: Région scapulaire

M81.52	Ostéoporose juvénile idiopathique: Bras humérus articulation du coude	M82.16	Ostéoporose au cours de maladies endocriniennes (E00-E34): Jambe péroné articulation du genou
M81.53	Ostéoporose juvénile idiopathique: Avant-bras cubitus articulation du poignet	M82.17	Ostéoporose au cours de maladies endocriniennes (E00-E34): Cheville et métatarse
M81.54	Ostéoporose juvénile idiopathique: Main carpe	M82.18	Ostéoporose au cours de maladies endocriniennes (E00-E34): Autres
M81.55	Ostéoporose juvénile idiopathique: Région pelvienne	M82.19	Ostéoporose au cours de maladies endocriniennes (E00-E34): Localisations non précisées
M81.56	Ostéoporose juvénile idiopathique: Jambe péroné articulation du genou	M82.80	Ostéoporose au cours d'autres maladies classées ailleurs: Sièges multiples
M81.57	Ostéoporose juvénile idiopathique: Cheville et métatarse	M82.81	Ostéoporose au cours d'autres maladies classées ailleurs: Région scapulaire
M81.58	Ostéoporose juvénile idiopathique: Autres	M82.82	Ostéoporose au cours d'autres maladies classées ailleurs: Bras humérus articulation du coude
M81.59	Ostéoporose juvénile idiopathique: Localisations non précisées	M82.83	Ostéoporose au cours d'autres maladies classées ailleurs: Avant-bras cubitus articulation du poignet
M81.60	Ostéoporose localisée [Lequesne]: Sièges multiples	M82.84	Ostéoporose au cours d'autres maladies classées ailleurs: Main carpe
M81.65	Ostéoporose localisée [Lequesne]: Région pelvienne	M82.85	Ostéoporose au cours d'autres maladies classées ailleurs: Région pelvienne
M81.66	Ostéoporose localisée [Lequesne]: Jambe péroné articulation du genou	M82.86	Ostéoporose au cours d'autres maladies classées ailleurs: Jambe péroné articulation du genou
M81.67	Ostéoporose localisée [Lequesne]: Cheville et métatarse	M82.87	Ostéoporose au cours d'autres maladies classées ailleurs: Cheville et métatarse
M81.69	Ostéoporose localisée [Lequesne]: Localisations non précisées	M82.88	Ostéoporose au cours d'autres maladies classées ailleurs: Autres
M81.80	Autres ostéoporoses: Sièges multiples	M82.89	Ostéoporose au cours d'autres maladies classées ailleurs: Localisations non précisées
M81.81	Autres ostéoporoses: Région scapulaire	M83.00	Ostéomalacie puerpérale: Sièges multiples
M81.82	Autres ostéoporoses: Bras humérus articulation du coude	M83.01	Ostéomalacie puerpérale: Région scapulaire
M81.83	Autres ostéoporoses: Avant-bras cubitus articulation du poignet	M83.02	Ostéomalacie puerpérale: Bras humérus articulation du coude
M81.84	Autres ostéoporoses: Main carpe	M83.03	Ostéomalacie puerpérale: Avant-bras cubitus articulation du poignet
M81.85	Autres ostéoporoses: Région pelvienne	M83.04	Ostéomalacie puerpérale: Main carpe
M81.86	Autres ostéoporoses: Jambe péroné articulation du genou	M83.05	Ostéomalacie puerpérale: Région pelvienne
M81.87	Autres ostéoporoses: Cheville et métatarse	M83.06	Ostéomalacie puerpérale: Jambe péroné articulation du genou
M81.88	Autres ostéoporoses: Autres	M83.07	Ostéomalacie puerpérale: Cheville et métatarse
M81.89	Autres ostéoporoses: Localisations non précisées	M83.08	Ostéomalacie puerpérale: Autres
M81.90	Ostéoporose, sans précision: Sièges multiples	M83.09	Ostéomalacie puerpérale: Localisations non précisées
M81.91	Ostéoporose, sans précision: Région scapulaire	M83.10	Ostéomalacie sénile: Sièges multiples
M81.92	Ostéoporose, sans précision: Bras humérus articulation du coude	M83.11	Ostéomalacie sénile: Région scapulaire
M81.93	Ostéoporose, sans précision: Avant-bras cubitus articulation du poignet	M83.12	Ostéomalacie sénile: Bras humérus articulation du coude
M81.94	Ostéoporose, sans précision: Main carpe	M83.13	Ostéomalacie sénile: Avant-bras cubitus articulation du poignet
M81.95	Ostéoporose, sans précision: Région pelvienne	M83.14	Ostéomalacie sénile: Main carpe
M81.96	Ostéoporose, sans précision: Jambe péroné articulation du genou	M83.15	Ostéomalacie sénile: Région pelvienne
M81.97	Ostéoporose, sans précision: Cheville et métatarse	M83.16	Ostéomalacie sénile: Jambe péroné articulation du genou
M81.98	Ostéoporose, sans précision: Autres	M83.17	Ostéomalacie sénile: Cheville et métatarse
M81.99	Ostéoporose, sans précision: Localisations non précisées	M83.18	Ostéomalacie sénile: Autres
M82.00	Ostéoporose au cours de myélomatose multiple (C90.0-): Sièges multiples	M83.19	Ostéomalacie sénile: Localisations non précisées
M82.01	Ostéoporose au cours de myélomatose multiple (C90.0-): Région scapulaire	M83.20	Ostéomalacie de l'adulte par malabsorption: Sièges multiples
M82.02	Ostéoporose au cours de myélomatose multiple (C90.0-): Bras humérus articulation du coude	M83.21	Ostéomalacie de l'adulte par malabsorption: Région scapulaire
M82.03	Ostéoporose au cours de myélomatose multiple (C90.0-): Avant-bras cubitus articulation du poignet	M83.22	Ostéomalacie de l'adulte par malabsorption: Bras humérus articulation du coude
M82.04	Ostéoporose au cours de myélomatose multiple (C90.0-): Main carpe	M83.23	Ostéomalacie de l'adulte par malabsorption: Avant-bras cubitus articulation du poignet
M82.05	Ostéoporose au cours de myélomatose multiple (C90.0-): Région pelvienne	M83.24	Ostéomalacie de l'adulte par malabsorption: Main carpe
M82.06	Ostéoporose au cours de myélomatose multiple (C90.0-): Jambe péroné articulation du genou	M83.25	Ostéomalacie de l'adulte par malabsorption: Région pelvienne
M82.07	Ostéoporose au cours de myélomatose multiple (C90.0-): Cheville et métatarse	M83.26	Ostéomalacie de l'adulte par malabsorption: Jambe péroné articulation du genou
M82.08	Ostéoporose au cours de myélomatose multiple (C90.0-): Autres	M83.27	Ostéomalacie de l'adulte par malabsorption: Cheville et métatarse
M82.09	Ostéoporose au cours de myélomatose multiple (C90.0-): Localisations non précisées	M83.28	Ostéomalacie de l'adulte par malabsorption: Autres
M82.10	Ostéoporose au cours de maladies endocriniennes (E00-E34): Sièges multiples	M83.29	Ostéomalacie de l'adulte par malabsorption: Localisations non précisées
M82.11	Ostéoporose au cours de maladies endocriniennes (E00-E34): Région scapulaire	M83.30	Ostéomalacie de l'adulte due à la malnutrition: Sièges multiples
M82.12	Ostéoporose au cours de maladies endocriniennes (E00-E34): Bras humérus articulation du coude	M83.31	Ostéomalacie de l'adulte due à la malnutrition: Région scapulaire
M82.13	Ostéoporose au cours de maladies endocriniennes (E00-E34): Avant-bras cubitus articulation du poignet	M83.32	Ostéomalacie de l'adulte due à la malnutrition: Bras humérus articulation du coude
M82.14	Ostéoporose au cours de maladies endocriniennes (E00-E34): Main carpe	M83.33	Ostéomalacie de l'adulte due à la malnutrition: Avant-bras cubitus articulation du poignet
M82.15	Ostéoporose au cours de maladies endocriniennes (E00-E34): Région pelvienne	M83.34	Ostéomalacie de l'adulte due à la malnutrition: Main carpe

M83.35	Ostéomalacie de l'adulte due à la malnutrition: Région pelvienne	M84.05	Fracture mal consolidée: Région pelvienne
M83.36	Ostéomalacie de l'adulte due à la malnutrition: Jambe péroné articulation du genou	M84.06	Fracture mal consolidée: Jambe péroné articulation du genou
M83.37	Ostéomalacie de l'adulte due à la malnutrition: Cheville et métatarse	M84.07	Fracture mal consolidée: Cheville et métatarse
M83.38	Ostéomalacie de l'adulte due à la malnutrition: Autres	M84.08	Fracture mal consolidée: Autres
M83.39	Ostéomalacie de l'adulte due à la malnutrition: Localisations non précisées	M84.09	Fracture mal consolidée: Localisations non précisées
M83.40	Maladie osseuse due à l'aluminium: Sièges multiples	M84.10	Fracture non consolidée [pseudarthrose]: Sièges multiples
M83.41	Maladie osseuse due à l'aluminium: Région scapulaire	M84.11	Fracture non consolidée [pseudarthrose]: Région scapulaire
M83.42	Maladie osseuse due à l'aluminium: Bras humérus articulation du coude	M84.12	Fracture non consolidée [pseudarthrose]: Bras humérus articulation du coude
M83.43	Maladie osseuse due à l'aluminium: Avant-bras cubitus articulation du poignet	M84.13	Fracture non consolidée [pseudarthrose]: Avant-bras cubitus articulation du poignet
M83.44	Maladie osseuse due à l'aluminium: Main carpe	M84.14	Fracture non consolidée [pseudarthrose]: Main carpe
M83.45	Maladie osseuse due à l'aluminium: Région pelvienne	M84.15	Fracture non consolidée [pseudarthrose]: Région pelvienne
M83.46	Maladie osseuse due à l'aluminium: Jambe péroné articulation du genou	M84.16	Fracture non consolidée [pseudarthrose]: Jambe péroné articulation du genou
M83.47	Maladie osseuse due à l'aluminium: Cheville et métatarse	M84.17	Fracture non consolidée [pseudarthrose]: Cheville et métatarse
M83.48	Maladie osseuse due à l'aluminium: Autres	M84.18	Fracture non consolidée [pseudarthrose]: Autres
M83.49	Maladie osseuse due à l'aluminium: Localisations non précisées	M84.19	Fracture non consolidée [pseudarthrose]: Localisations non précisées
M83.50	Autres ostéomalaciques médicamenteuses de l'adulte: Sièges multiples	M84.20	Retard de consolidation d'une fracture: Sièges multiples
M83.51	Autres ostéomalaciques médicamenteuses de l'adulte: Région scapulaire	M84.21	Retard de consolidation d'une fracture: Région scapulaire
M83.52	Autres ostéomalaciques médicamenteuses de l'adulte: Bras humérus articulation du coude	M84.22	Retard de consolidation d'une fracture: Bras humérus articulation du coude
M83.53	Autres ostéomalaciques médicamenteuses de l'adulte: Avant-bras cubitus articulation du poignet	M84.23	Retard de consolidation d'une fracture: Avant-bras cubitus articulation du poignet
M83.54	Autres ostéomalaciques médicamenteuses de l'adulte: Main carpe	M84.24	Retard de consolidation d'une fracture: Main carpe
M83.55	Autres ostéomalaciques médicamenteuses de l'adulte: Région pelvienne	M84.25	Retard de consolidation d'une fracture: Région pelvienne
M83.56	Autres ostéomalaciques médicamenteuses de l'adulte: Jambe péroné articulation du genou	M84.26	Retard de consolidation d'une fracture: Jambe péroné articulation du genou
M83.57	Autres ostéomalaciques médicamenteuses de l'adulte: Cheville et métatarse	M84.27	Retard de consolidation d'une fracture: Cheville et métatarse
M83.58	Autres ostéomalaciques médicamenteuses de l'adulte: Autres	M84.28	Retard de consolidation d'une fracture: Autres
M83.59	Autres ostéomalaciques médicamenteuses de l'adulte: Localisations non précisées	M84.29	Retard de consolidation d'une fracture: Localisations non précisées
M83.80	Autres ostéomalaciques de l'adulte: Sièges multiples	M84.30	Fracture par sollicitation excessive, non classée ailleurs: Sièges multiples
M83.81	Autres ostéomalaciques de l'adulte: Région scapulaire	M84.31	Fracture par sollicitation excessive, non classée ailleurs: Région scapulaire
M83.82	Autres ostéomalaciques de l'adulte: Bras humérus articulation du coude	M84.32	Fracture par sollicitation excessive, non classée ailleurs: Bras humérus articulation du coude
M83.83	Autres ostéomalaciques de l'adulte: Avant-bras cubitus articulation du poignet	M84.33	Fracture par sollicitation excessive, non classée ailleurs: Avant-bras cubitus articulation du poignet
M83.84	Autres ostéomalaciques de l'adulte: Main carpe	M84.34	Fracture par sollicitation excessive, non classée ailleurs: Main carpe
M83.85	Autres ostéomalaciques de l'adulte: Région pelvienne	M84.35	Fracture par sollicitation excessive, non classée ailleurs: Région pelvienne
M83.86	Autres ostéomalaciques de l'adulte: Jambe péroné articulation du genou	M84.36	Fracture par sollicitation excessive, non classée ailleurs: Jambe péroné articulation du genou
M83.87	Autres ostéomalaciques de l'adulte: Cheville et métatarse	M84.37	Fracture par sollicitation excessive, non classée ailleurs: Cheville et métatarse
M83.88	Autres ostéomalaciques de l'adulte: Autres	M84.38	Fracture par sollicitation excessive, non classée ailleurs: Autres
M83.89	Autres ostéomalaciques de l'adulte: Localisations non précisées	M84.39	Fracture par sollicitation excessive, non classée ailleurs: Localisations non précisées
M83.90	Ostéomalacie de l'adulte, sans précision: Sièges multiples	M84.40	Fracture pathologique, non classée ailleurs: Sièges multiples
M83.91	Ostéomalacie de l'adulte, sans précision: Région scapulaire	M84.41	Fracture pathologique, non classée ailleurs: Région scapulaire
M83.92	Ostéomalacie de l'adulte, sans précision: Bras humérus articulation du coude	M84.42	Fracture pathologique, non classée ailleurs: Bras humérus articulation du coude
M83.93	Ostéomalacie de l'adulte, sans précision: Avant-bras cubitus articulation du poignet	M84.43	Fracture pathologique, non classée ailleurs: Avant-bras cubitus articulation du poignet
M83.94	Ostéomalacie de l'adulte, sans précision: Main carpe	M84.44	Fracture pathologique, non classée ailleurs: Main carpe
M83.95	Ostéomalacie de l'adulte, sans précision: Région pelvienne	M84.45	Fracture pathologique, non classée ailleurs: Région pelvienne
M83.96	Ostéomalacie de l'adulte, sans précision: Jambe péroné articulation du genou	M84.46	Fracture pathologique, non classée ailleurs: Jambe péroné articulation du genou
M83.97	Ostéomalacie de l'adulte, sans précision: Cheville et métatarse	M84.47	Fracture pathologique, non classée ailleurs: Cheville et métatarse
M83.98	Ostéomalacie de l'adulte, sans précision: Autres	M84.48	Fracture pathologique, non classée ailleurs: Autres
M83.99	Ostéomalacie de l'adulte, sans précision: Localisations non précisées	M84.49	Fracture pathologique, non classée ailleurs: Localisations non précisées
M84.00	Fracture mal consolidée: Sièges multiples	M84.80	Autres anomalies de la continuité osseuse: Sièges multiples
M84.01	Fracture mal consolidée: Région scapulaire	M84.81	Autres anomalies de la continuité osseuse: Région scapulaire
M84.02	Fracture mal consolidée: Bras humérus articulation du coude	M84.82	Autres anomalies de la continuité osseuse: Bras humérus articulation du coude
M84.03	Fracture mal consolidée: Avant-bras cubitus articulation du poignet		
M84.04	Fracture mal consolidée: Main carpe		



M84.83	Autres anomalies de la continuité osseuse: Avant-bras cubitus articulation du poignet	M85.48	Kyste solitaire des os: Autres
M84.84	Autres anomalies de la continuité osseuse: Main carpe	M85.49	Kyste solitaire des os: Localisations non précisées
M84.85	Autres anomalies de la continuité osseuse: Région pelvienne	M85.50	Kyste anévrisimal des os: Sièges multiples
M84.86	Autres anomalies de la continuité osseuse: Jambe péroné articulation du genou	M85.51	Kyste anévrisimal des os: Région scapulaire
M84.87	Autres anomalies de la continuité osseuse: Cheville et métatarse	M85.52	Kyste anévrisimal des os: Bras humérus articulation du coude
M84.88	Autres anomalies de la continuité osseuse: Autres	M85.53	Kyste anévrisimal des os: Avant-bras cubitus articulation du poignet
M84.89	Autres anomalies de la continuité osseuse: Localisations non précisées	M85.54	Kyste anévrisimal des os: Main carpe
M84.90	Anomalie de la continuité osseuse, sans précision: Sièges multiples	M85.55	Kyste anévrisimal des os: Région pelvienne
M84.91	Anomalie de la continuité osseuse, sans précision: Région scapulaire	M85.56	Kyste anévrisimal des os: Jambe péroné articulation du genou
M84.92	Anomalie de la continuité osseuse, sans précision: Bras humérus articulation du coude	M85.57	Kyste anévrisimal des os: Cheville et métatarse
M84.93	Anomalie de la continuité osseuse, sans précision: Avant-bras cubitus articulation du poignet	M85.58	Kyste anévrisimal des os: Autres
M84.94	Anomalie de la continuité osseuse, sans précision: Main carpe	M85.59	Kyste anévrisimal des os: Localisations non précisées
M84.95	Anomalie de la continuité osseuse, sans précision: Région pelvienne	M85.60	Autres kystes osseux: Sièges multiples
M84.96	Anomalie de la continuité osseuse, sans précision: Jambe péroné articulation du genou	M85.61	Autres kystes osseux: Région scapulaire
M84.97	Anomalie de la continuité osseuse, sans précision: Cheville et métatarse	M85.62	Autres kystes osseux: Bras humérus articulation du coude
M84.98	Anomalie de la continuité osseuse, sans précision: Autres	M85.63	Autres kystes osseux: Avant-bras cubitus articulation du poignet
M84.99	Anomalie de la continuité osseuse, sans précision: Localisations non précisées	M85.64	Autres kystes osseux: Main carpe
M85.00	Dysplasie fibreuse (localisée): Sièges multiples	M85.65	Autres kystes osseux: Région pelvienne
M85.01	Dysplasie fibreuse (localisée): Région scapulaire	M85.66	Autres kystes osseux: Jambe péroné articulation du genou
M85.02	Dysplasie fibreuse (localisée): Bras humérus articulation du coude	M85.67	Autres kystes osseux: Cheville et métatarse
M85.03	Dysplasie fibreuse (localisée): Avant-bras cubitus articulation du poignet	M85.68	Autres kystes osseux: Autres
M85.04	Dysplasie fibreuse (localisée): Main carpe	M85.69	Autres kystes osseux: Localisations non précisées
M85.05	Dysplasie fibreuse (localisée): Région pelvienne	M85.80	Autres anomalies précisées de la densité et de la structure osseuses: Sièges multiples
M85.06	Dysplasie fibreuse (localisée): Jambe péroné articulation du genou	M85.81	Autres anomalies précisées de la densité et de la structure osseuses: Région scapulaire
M85.07	Dysplasie fibreuse (localisée): Cheville et métatarse	M85.82	Autres anomalies précisées de la densité et de la structure osseuses: Bras humérus articulation du coude
M85.08	Dysplasie fibreuse (localisée): Autres	M85.83	Autres anomalies précisées de la densité et de la structure osseuses: Avant-bras cubitus articulation du poignet
M85.09	Dysplasie fibreuse (localisée): Localisations non précisées	M85.84	Autres anomalies précisées de la densité et de la structure osseuses: Main carpe
M85.10	Ostéose fluorée: Sièges multiples	M85.85	Autres anomalies précisées de la densité et de la structure osseuses: Région pelvienne
M85.11	Ostéose fluorée: Région scapulaire	M85.86	Autres anomalies précisées de la densité et de la structure osseuses: Jambe péroné articulation du genou
M85.12	Ostéose fluorée: Bras humérus articulation du coude	M85.87	Autres anomalies précisées de la densité et de la structure osseuses: Cheville et métatarse
M85.13	Ostéose fluorée: Avant-bras cubitus articulation du poignet	M85.88	Autres anomalies précisées de la densité et de la structure osseuses: Autres
M85.14	Ostéose fluorée: Main carpe	M85.89	Autres anomalies précisées de la densité et de la structure osseuses: Localisations non précisées
M85.15	Ostéose fluorée: Région pelvienne	M85.90	Anomalie de la densité et de la structure osseuses, sans précision: Sièges multiples
M85.16	Ostéose fluorée: Jambe péroné articulation du genou	M85.91	Anomalie de la densité et de la structure osseuses, sans précision: Région scapulaire
M85.17	Ostéose fluorée: Cheville et métatarse	M85.92	Anomalie de la densité et de la structure osseuses, sans précision: Bras humérus articulation du coude
M85.18	Ostéose fluorée: Autres	M85.93	Anomalie de la densité et de la structure osseuses, sans précision: Avant-bras cubitus articulation du poignet
M85.19	Ostéose fluorée: Localisations non précisées	M85.94	Anomalie de la densité et de la structure osseuses, sans précision: Main carpe
M85.2	Hyperostose du crâne	M85.95	Anomalie de la densité et de la structure osseuses, sans précision: Région pelvienne
M85.30	Ostéïte condensante: Sièges multiples	M85.96	Anomalie de la densité et de la structure osseuses, sans précision: Jambe péroné articulation du genou
M85.31	Ostéïte condensante: Région scapulaire	M85.97	Anomalie de la densité et de la structure osseuses, sans précision: Cheville et métatarse
M85.32	Ostéïte condensante: Bras humérus articulation du coude	M85.98	Anomalie de la densité et de la structure osseuses, sans précision: Autres
M85.33	Ostéïte condensante: Avant-bras cubitus articulation du poignet	M85.99	Anomalie de la densité et de la structure osseuses, sans précision: Localisations non précisées
M85.34	Ostéïte condensante: Main carpe	M86.00	Ostéomyélite hématogène aiguë: Sièges multiples
M85.35	Ostéïte condensante: Région pelvienne	M86.01	Ostéomyélite hématogène aiguë: Région scapulaire
M85.36	Ostéïte condensante: Jambe péroné articulation du genou	M86.02	Ostéomyélite hématogène aiguë: Bras humérus articulation du coude
M85.37	Ostéïte condensante: Cheville et métatarse	M86.03	Ostéomyélite hématogène aiguë: Avant-bras cubitus articulation du poignet
M85.38	Ostéïte condensante: Autres	M86.04	Ostéomyélite hématogène aiguë: Main carpe
M85.39	Ostéïte condensante: Localisations non précisées	M86.05	Ostéomyélite hématogène aiguë: Région pelvienne
M85.40	Kyste solitaire des os: Sièges multiples		
M85.41	Kyste solitaire des os: Région scapulaire		
M85.42	Kyste solitaire des os: Bras humérus articulation du coude		
M85.43	Kyste solitaire des os: Avant-bras cubitus articulation du poignet		
M85.44	Kyste solitaire des os: Main carpe		
M85.45	Kyste solitaire des os: Région pelvienne		
M85.46	Kyste solitaire des os: Jambe péroné articulation du genou		
M85.47	Kyste solitaire des os: Cheville et métatarse		

M86.06	Ostéomyélite hémotogène aiguë: Jambe péroné articulation du genou	M86.57	Autres ostéomyélites hémotogènes chroniques: Cheville et métatarse
M86.07	Ostéomyélite hémotogène aiguë: Cheville et métatarse	M86.58	Autres ostéomyélites hémotogènes chroniques: Autres
M86.08	Ostéomyélite hémotogène aiguë: Autres	M86.59	Autres ostéomyélites hémotogènes chroniques: Localisations non précisées
M86.09	Ostéomyélite hémotogène aiguë: Localisations non précisées	M86.60	Autres ostéomyélites chroniques: Sièges multiples
M86.10	Autres ostéomyélites aiguës: Sièges multiples	M86.61	Autres ostéomyélites chroniques: Région scapulaire
M86.11	Autres ostéomyélites aiguës: Région scapulaire	M86.62	Autres ostéomyélites chroniques: Bras humérus articulation du coude
M86.12	Autres ostéomyélites aiguës: Bras humérus articulation du coude	M86.63	Autres ostéomyélites chroniques: Avant-bras cubitus articulation du poignet
M86.13	Autres ostéomyélites aiguës: Avant-bras cubitus articulation du poignet	M86.64	Autres ostéomyélites chroniques: Main carpe
M86.14	Autres ostéomyélites aiguës: Main carpe	M86.65	Autres ostéomyélites chroniques: Région pelvienne
M86.15	Autres ostéomyélites aiguës: Région pelvienne	M86.66	Autres ostéomyélites chroniques: Jambe péroné articulation du genou
M86.16	Autres ostéomyélites aiguës: Jambe péroné articulation du genou	M86.67	Autres ostéomyélites chroniques: Cheville et métatarse
M86.17	Autres ostéomyélites aiguës: Cheville et métatarse	M86.68	Autres ostéomyélites chroniques: Autres
M86.18	Autres ostéomyélites aiguës: Autres	M86.69	Autres ostéomyélites chroniques: Localisations non précisées
M86.19	Autres ostéomyélites aiguës: Localisations non précisées	M86.80	Autres ostéomyélites: Sièges multiples
M86.20	Ostéomyélite subaiguë: Sièges multiples	M86.81	Autres ostéomyélites: Région scapulaire
M86.21	Ostéomyélite subaiguë: Région scapulaire	M86.82	Autres ostéomyélites: Bras humérus articulation du coude
M86.22	Ostéomyélite subaiguë: Bras humérus articulation du coude	M86.83	Autres ostéomyélites: Avant-bras cubitus articulation du poignet
M86.23	Ostéomyélite subaiguë: Avant-bras cubitus articulation du poignet	M86.84	Autres ostéomyélites: Main carpe
M86.24	Ostéomyélite subaiguë: Main carpe	M86.85	Autres ostéomyélites: Région pelvienne
M86.25	Ostéomyélite subaiguë: Région pelvienne	M86.86	Autres ostéomyélites: Jambe péroné articulation du genou
M86.26	Ostéomyélite subaiguë: Jambe péroné articulation du genou	M86.87	Autres ostéomyélites: Cheville et métatarse
M86.27	Ostéomyélite subaiguë: Cheville et métatarse	M86.88	Autres ostéomyélites: Autres
M86.28	Ostéomyélite subaiguë: Autres	M86.89	Autres ostéomyélites: Localisations non précisées
M86.29	Ostéomyélite subaiguë: Localisations non précisées	M86.90	Ostéomyélite, sans précision: Sièges multiples
M86.30	Ostéomyélite chronique multiple: Sièges multiples	M86.91	Ostéomyélite, sans précision: Région scapulaire
M86.31	Ostéomyélite chronique multiple: Région scapulaire	M86.92	Ostéomyélite, sans précision: Bras humérus articulation du coude
M86.32	Ostéomyélite chronique multiple: Bras humérus articulation du coude	M86.93	Ostéomyélite, sans précision: Avant-bras cubitus articulation du poignet
M86.33	Ostéomyélite chronique multiple: Avant-bras cubitus articulation du poignet	M86.94	Ostéomyélite, sans précision: Main carpe
M86.34	Ostéomyélite chronique multiple: Main carpe	M86.95	Ostéomyélite, sans précision: Région pelvienne
M86.35	Ostéomyélite chronique multiple: Région pelvienne	M86.96	Ostéomyélite, sans précision: Jambe péroné articulation du genou
M86.36	Ostéomyélite chronique multiple: Jambe péroné articulation du genou	M86.97	Ostéomyélite, sans précision: Cheville et métatarse
M86.37	Ostéomyélite chronique multiple: Cheville et métatarse	M86.98	Ostéomyélite, sans précision: Autres
M86.38	Ostéomyélite chronique multiple: Autres	M86.99	Ostéomyélite, sans précision: Localisations non précisées
M86.39	Ostéomyélite chronique multiple: Localisations non précisées	M87.00	Ostéonécrose aseptique idiopathique: Sièges multiples
M86.40	Ostéomyélite chronique avec fistule de drainage: Sièges multiples	M87.01	Ostéonécrose aseptique idiopathique: Région scapulaire
M86.41	Ostéomyélite chronique avec fistule de drainage: Région scapulaire	M87.02	Ostéonécrose aseptique idiopathique: Bras humérus articulation du coude
M86.42	Ostéomyélite chronique avec fistule de drainage: Bras humérus articulation du coude	M87.03	Ostéonécrose aseptique idiopathique: Avant-bras cubitus articulation du poignet
M86.43	Ostéomyélite chronique avec fistule de drainage: Avant-bras cubitus articulation du poignet	M87.04	Ostéonécrose aseptique idiopathique: Main carpe
M86.44	Ostéomyélite chronique avec fistule de drainage: Main carpe	M87.05	Ostéonécrose aseptique idiopathique: Région pelvienne
M86.45	Ostéomyélite chronique avec fistule de drainage: Région pelvienne	M87.06	Ostéonécrose aseptique idiopathique: Jambe péroné articulation du genou
M86.46	Ostéomyélite chronique avec fistule de drainage: Jambe péroné articulation du genou	M87.07	Ostéonécrose aseptique idiopathique: Cheville et métatarse
M86.47	Ostéomyélite chronique avec fistule de drainage: Cheville et métatarse	M87.08	Ostéonécrose aseptique idiopathique: Autres
M86.48	Ostéomyélite chronique avec fistule de drainage: Autres	M87.09	Ostéonécrose aseptique idiopathique: Localisations non précisées
M86.49	Ostéomyélite chronique avec fistule de drainage: Localisations non précisées	M87.10	Ostéonécrose médicamenteuse: Sièges multiples
M86.50	Autres ostéomyélites hémotogènes chroniques: Sièges multiples	M87.11	Ostéonécrose médicamenteuse: Région scapulaire
M86.51	Autres ostéomyélites hémotogènes chroniques: Région scapulaire	M87.12	Ostéonécrose médicamenteuse: Bras humérus articulation du coude
M86.52	Autres ostéomyélites hémotogènes chroniques: Bras humérus articulation du coude	M87.13	Ostéonécrose médicamenteuse: Avant-bras cubitus articulation du poignet
M86.53	Autres ostéomyélites hémotogènes chroniques: Avant-bras cubitus articulation du poignet	M87.14	Ostéonécrose médicamenteuse: Main carpe
M86.54	Autres ostéomyélites hémotogènes chroniques: Main carpe	M87.15	Ostéonécrose médicamenteuse: Région pelvienne
M86.55	Autres ostéomyélites hémotogènes chroniques: Région pelvienne	M87.16	Ostéonécrose médicamenteuse: Jambe péroné articulation du genou
M86.56	Autres ostéomyélites hémotogènes chroniques: Jambe péroné articulation du genou	M87.17	Ostéonécrose médicamenteuse: Cheville et métatarse
		M87.18	Ostéonécrose médicamenteuse: Autres
		M87.19	Ostéonécrose médicamenteuse: Localisations non précisées
		M87.20	Ostéonécrose due à un traumatisme antérieur: Sièges multiples
		M87.21	Ostéonécrose due à un traumatisme antérieur: Région scapulaire

M87.22	Ostéonécrose due à un traumatisme antérieur: Bras humérus articulation du coude	M88.95	Maladie osseuse de Paget, sans précision: Région pelvienne
M87.23	Ostéonécrose due à un traumatisme antérieur: Avant-bras cubitus articulation du poignet	M88.96	Maladie osseuse de Paget, sans précision: Jambe péroné articulation du genou
M87.24	Ostéonécrose due à un traumatisme antérieur: Main carpe	M88.97	Maladie osseuse de Paget, sans précision: Cheville et métatarse
M87.25	Ostéonécrose due à un traumatisme antérieur: Région pelvienne	M88.98	Maladie osseuse de Paget, sans précision: Autres
M87.26	Ostéonécrose due à un traumatisme antérieur: Jambe péroné articulation du genou	M88.99	Maladie osseuse de Paget, sans précision: Localisations non précisées
M87.27	Ostéonécrose due à un traumatisme antérieur: Cheville et métatarse	M89.10	Arrêt épiphysaire: Sièges multiples
M87.28	Ostéonécrose due à un traumatisme antérieur: Autres	M89.11	Arrêt épiphysaire: Région scapulaire
M87.29	Ostéonécrose due à un traumatisme antérieur: Localisations non précisées	M89.12	Arrêt épiphysaire: Bras humérus articulation du coude
M87.30	Autres ostéonécroses secondaires: Sièges multiples	M89.13	Arrêt épiphysaire: Avant-bras cubitus articulation du poignet
M87.31	Autres ostéonécroses secondaires: Région scapulaire	M89.14	Arrêt épiphysaire: Main carpe
M87.32	Autres ostéonécroses secondaires: Bras humérus articulation du coude	M89.15	Arrêt épiphysaire: Région pelvienne
M87.33	Autres ostéonécroses secondaires: Avant-bras cubitus articulation du poignet	M89.16	Arrêt épiphysaire: Jambe péroné articulation du genou
M87.34	Autres ostéonécroses secondaires: Main carpe	M89.17	Arrêt épiphysaire: Cheville et métatarse
M87.35	Autres ostéonécroses secondaires: Région pelvienne	M89.18	Arrêt épiphysaire: Autres
M87.36	Autres ostéonécroses secondaires: Jambe péroné articulation du genou	M89.19	Arrêt épiphysaire: Localisations non précisées
M87.37	Autres ostéonécroses secondaires: Cheville et métatarse	M89.20	Autres troubles de la croissance et du développement osseux: Sièges multiples
M87.38	Autres ostéonécroses secondaires: Autres	M89.21	Autres troubles de la croissance et du développement osseux: Région scapulaire
M87.39	Autres ostéonécroses secondaires: Localisations non précisées	M89.22	Autres troubles de la croissance et du développement osseux: Bras humérus articulation du coude
M87.80	Autres ostéonécroses: Sièges multiples	M89.23	Autres troubles de la croissance et du développement osseux: Avant-bras cubitus articulation du poignet
M87.81	Autres ostéonécroses: Région scapulaire	M89.24	Autres troubles de la croissance et du développement osseux: Main carpe
M87.82	Autres ostéonécroses: Bras humérus articulation du coude	M89.25	Autres troubles de la croissance et du développement osseux: Région pelvienne
M87.83	Autres ostéonécroses: Avant-bras cubitus articulation du poignet	M89.26	Autres troubles de la croissance et du développement osseux: Jambe péroné articulation du genou
M87.84	Autres ostéonécroses: Main carpe	M89.27	Autres troubles de la croissance et du développement osseux: Cheville et métatarse
M87.85	Autres ostéonécroses: Région pelvienne	M89.28	Autres troubles de la croissance et du développement osseux: Autres
M87.86	Autres ostéonécroses: Jambe péroné articulation du genou	M89.29	Autres troubles de la croissance et du développement osseux: Localisations non précisées
M87.87	Autres ostéonécroses: Cheville et métatarse	M89.30	Hypertrophie osseuse: Sièges multiples
M87.88	Autres ostéonécroses: Autres	M89.31	Hypertrophie osseuse: Région scapulaire
M87.89	Autres ostéonécroses: Localisations non précisées	M89.32	Hypertrophie osseuse: Bras humérus articulation du coude
M87.90	Ostéonécrose, sans précision: Sièges multiples	M89.33	Hypertrophie osseuse: Avant-bras cubitus articulation du poignet
M87.91	Ostéonécrose, sans précision: Région scapulaire	M89.34	Hypertrophie osseuse: Main carpe
M87.92	Ostéonécrose, sans précision: Bras humérus articulation du coude	M89.35	Hypertrophie osseuse: Région pelvienne
M87.93	Ostéonécrose, sans précision: Avant-bras cubitus articulation du poignet	M89.36	Hypertrophie osseuse: Jambe péroné articulation du genou
M87.94	Ostéonécrose, sans précision: Main carpe	M89.37	Hypertrophie osseuse: Cheville et métatarse
M87.95	Ostéonécrose, sans précision: Région pelvienne	M89.38	Hypertrophie osseuse: Autres
M87.96	Ostéonécrose, sans précision: Jambe péroné articulation du genou	M89.39	Hypertrophie osseuse: Localisations non précisées
M87.97	Ostéonécrose, sans précision: Cheville et métatarse	M89.40	Autres ostéoarthropathies hypertrophiantes: Sièges multiples
M87.98	Ostéonécrose, sans précision: Autres	M89.41	Autres ostéoarthropathies hypertrophiantes: Région scapulaire
M87.99	Ostéonécrose, sans précision: Localisations non précisées	M89.42	Autres ostéoarthropathies hypertrophiantes: Bras humérus articulation du coude
M88.0	Maladie de Paget du crâne	M89.43	Autres ostéoarthropathies hypertrophiantes: Avant-bras cubitus articulation du poignet
M88.80	Maladie de Paget d'autres os: Sièges multiples	M89.44	Autres ostéoarthropathies hypertrophiantes: Main carpe
M88.81	Maladie de Paget d'autres os: Région scapulaire	M89.45	Autres ostéoarthropathies hypertrophiantes: Région pelvienne
M88.82	Maladie de Paget d'autres os: Bras humérus articulation du coude	M89.46	Autres ostéoarthropathies hypertrophiantes: Jambe péroné articulation du genou
M88.83	Maladie de Paget d'autres os: Avant-bras cubitus articulation du poignet	M89.47	Autres ostéoarthropathies hypertrophiantes: Cheville et métatarse
M88.84	Maladie de Paget d'autres os: Main carpe	M89.48	Autres ostéoarthropathies hypertrophiantes: Autres
M88.85	Maladie de Paget d'autres os: Région pelvienne	M89.49	Autres ostéoarthropathies hypertrophiantes: Localisations non précisées
M88.86	Maladie de Paget d'autres os: Jambe péroné articulation du genou	M89.50	Ostéolyse: Sièges multiples
M88.87	Maladie de Paget d'autres os: Cheville et métatarse	M89.51	Ostéolyse: Région scapulaire
M88.88	Maladie de Paget d'autres os: Autres	M89.52	Ostéolyse: Bras humérus articulation du coude
M88.89	Maladie de Paget d'autres os: Localisations non précisées	M89.53	Ostéolyse: Avant-bras cubitus articulation du poignet
M88.90	Maladie osseuse de Paget, sans précision: Sièges multiples	M89.54	Ostéolyse: Main carpe
M88.91	Maladie osseuse de Paget, sans précision: Région scapulaire	M89.55	Ostéolyse: Région pelvienne
M88.92	Maladie osseuse de Paget, sans précision: Bras humérus articulation du coude	M89.56	Ostéolyse: Jambe péroné articulation du genou
M88.93	Maladie osseuse de Paget, sans précision: Avant-bras cubitus articulation du poignet	M89.57	Ostéolyse: Cheville et métatarse
M88.94	Maladie osseuse de Paget, sans précision: Main carpe		

M89.58	Ostéolyse: Autres	M90.17	Périostite au cours d'autres maladies infectieuses classées ailleurs: Cheville et métatarse
M89.59	Ostéolyse: Localisations non précisées	M90.18	Périostite au cours d'autres maladies infectieuses classées ailleurs: Autres
M89.60	Ostéopathie consécutive à une poliomyélite: Sièges multiples	M90.19	Périostite au cours d'autres maladies infectieuses classées ailleurs: Localisations non précisées
M89.61	Ostéopathie consécutive à une poliomyélite: Région scapulaire	M90.20	Ostéopathie au cours d'autres maladies infectieuses classées ailleurs: Sièges multiples
M89.62	Ostéopathie consécutive à une poliomyélite: Bras humérus articulation du coude	M90.21	Ostéopathie au cours d'autres maladies infectieuses classées ailleurs: Région scapulaire
M89.63	Ostéopathie consécutive à une poliomyélite: Avant-bras cubitus articulation du poignet	M90.22	Ostéopathie au cours d'autres maladies infectieuses classées ailleurs: Bras humérus articulation du coude
M89.64	Ostéopathie consécutive à une poliomyélite: Main carpe	M90.23	Ostéopathie au cours d'autres maladies infectieuses classées ailleurs: Avant-bras cubitus articulation du poignet
M89.65	Ostéopathie consécutive à une poliomyélite: Région pelvienne	M90.24	Ostéopathie au cours d'autres maladies infectieuses classées ailleurs: Main carpe
M89.66	Ostéopathie consécutive à une poliomyélite: Jambe péroné articulation du genou	M90.25	Ostéopathie au cours d'autres maladies infectieuses classées ailleurs: Région pelvienne
M89.67	Ostéopathie consécutive à une poliomyélite: Cheville et métatarse	M90.26	Ostéopathie au cours d'autres maladies infectieuses classées ailleurs: Jambe péroné articulation du genou
M89.68	Ostéopathie consécutive à une poliomyélite: Autres	M90.27	Ostéopathie au cours d'autres maladies infectieuses classées ailleurs: Cheville et métatarse
M89.69	Ostéopathie consécutive à une poliomyélite: Localisations non précisées	M90.28	Ostéopathie au cours d'autres maladies infectieuses classées ailleurs: Autres
M89.80	Autres maladies osseuses précisées: Sièges multiples	M90.29	Ostéopathie au cours d'autres maladies infectieuses classées ailleurs: Localisations non précisées
M89.81	Autres maladies osseuses précisées: Région scapulaire	M90.30	Ostéonécrose de la maladie des caissons {T70.3}: Sièges multiples
M89.82	Autres maladies osseuses précisées: Bras humérus articulation du coude	M90.31	Ostéonécrose de la maladie des caissons {T70.3}: Région scapulaire
M89.83	Autres maladies osseuses précisées: Avant-bras cubitus articulation du poignet	M90.32	Ostéonécrose de la maladie des caissons {T70.3}: Bras humérus articulation du coude
M89.84	Autres maladies osseuses précisées: Main carpe	M90.33	Ostéonécrose de la maladie des caissons {T70.3}: Avant-bras cubitus articulation du poignet
M89.85	Autres maladies osseuses précisées: Région pelvienne	M90.34	Ostéonécrose de la maladie des caissons {T70.3}: Main carpe
M89.86	Autres maladies osseuses précisées: Jambe péroné articulation du genou	M90.35	Ostéonécrose de la maladie des caissons {T70.3}: Région pelvienne
M89.87	Autres maladies osseuses précisées: Cheville et métatarse	M90.36	Ostéonécrose de la maladie des caissons {T70.3}: Jambe péroné articulation du genou
M89.88	Autres maladies osseuses précisées: Autres	M90.37	Ostéonécrose de la maladie des caissons {T70.3}: Cheville et métatarse
M89.89	Autres maladies osseuses précisées: Localisations non précisées	M90.38	Ostéonécrose de la maladie des caissons {T70.3}: Autres
M89.90	Maladie osseuse, sans précision: Sièges multiples	M90.39	Ostéonécrose de la maladie des caissons {T70.3}: Localisations non précisées
M89.91	Maladie osseuse, sans précision: Région scapulaire	M90.40	Ostéonécrose due à une hémoglobinopathie {D50-D64}: Sièges multiples
M89.92	Maladie osseuse, sans précision: Bras humérus articulation du coude	M90.41	Ostéonécrose due à une hémoglobinopathie {D50-D64}: Région scapulaire
M89.93	Maladie osseuse, sans précision: Avant-bras cubitus articulation du poignet	M90.42	Ostéonécrose due à une hémoglobinopathie {D50-D64}: Bras humérus articulation du coude
M89.94	Maladie osseuse, sans précision: Main carpe	M90.43	Ostéonécrose due à une hémoglobinopathie {D50-D64}: Avant-bras cubitus articulation du poignet
M89.95	Maladie osseuse, sans précision: Région pelvienne	M90.44	Ostéonécrose due à une hémoglobinopathie {D50-D64}: Main carpe
M89.96	Maladie osseuse, sans précision: Jambe péroné articulation du genou	M90.45	Ostéonécrose due à une hémoglobinopathie {D50-D64}: Région pelvienne
M89.97	Maladie osseuse, sans précision: Cheville et métatarse	M90.46	Ostéonécrose due à une hémoglobinopathie {D50-D64}: Jambe péroné articulation du genou
M89.98	Maladie osseuse, sans précision: Autres	M90.47	Ostéonécrose due à une hémoglobinopathie {D50-D64}: Cheville et métatarse
M89.99	Maladie osseuse, sans précision: Localisations non précisées	M90.48	Ostéonécrose due à une hémoglobinopathie {D50-D64}: Autres
M90.00	Tuberculose osseuse {A18.0}: Sièges multiples	M90.49	Ostéonécrose due à une hémoglobinopathie {D50-D64}: Localisations non précisées
M90.01	Tuberculose osseuse {A18.0}: Région scapulaire	M90.50	Ostéonécrose au cours d'autres maladies classées ailleurs: Sièges multiples
M90.02	Tuberculose osseuse {A18.0}: Bras humérus articulation du coude	M90.51	Ostéonécrose au cours d'autres maladies classées ailleurs: Région scapulaire
M90.03	Tuberculose osseuse {A18.0}: Avant-bras cubitus articulation du poignet	M90.52	Ostéonécrose au cours d'autres maladies classées ailleurs: Bras humérus articulation du coude
M90.04	Tuberculose osseuse {A18.0}: Main carpe	M90.53	Ostéonécrose au cours d'autres maladies classées ailleurs: Avant-bras cubitus articulation du poignet
M90.05	Tuberculose osseuse {A18.0}: Région pelvienne	M90.54	Ostéonécrose au cours d'autres maladies classées ailleurs: Main carpe
M90.06	Tuberculose osseuse {A18.0}: Jambe péroné articulation du genou		
M90.07	Tuberculose osseuse {A18.0}: Cheville et métatarse		
M90.08	Tuberculose osseuse {A18.0}: Autres		
M90.09	Tuberculose osseuse {A18.0}: Localisations non précisées		
M90.10	Périostite au cours d'autres maladies infectieuses classées ailleurs: Sièges multiples		
M90.11	Périostite au cours d'autres maladies infectieuses classées ailleurs: Région scapulaire		
M90.12	Périostite au cours d'autres maladies infectieuses classées ailleurs: Bras humérus articulation du coude		
M90.13	Périostite au cours d'autres maladies infectieuses classées ailleurs: Avant-bras cubitus articulation du poignet		
M90.14	Périostite au cours d'autres maladies infectieuses classées ailleurs: Main carpe		
M90.15	Périostite au cours d'autres maladies infectieuses classées ailleurs: Région pelvienne		
M90.16	Périostite au cours d'autres maladies infectieuses classées ailleurs: Jambe péroné articulation du genou		

M90.55	Ostéonécrose au cours d'autres maladies classées ailleurs: Région pelvienne	M91.2	Coxa plana
M90.56	Ostéonécrose au cours d'autres maladies classées ailleurs: Jambe péroné articulation du genou	M91.3	Pseudocoxalgie
M90.57	Ostéonécrose au cours d'autres maladies classées ailleurs: Cheville et métatarse	M91.8	Autres ostéochondrites juvéniles de la hanche et du bassin
M90.58	Ostéonécrose au cours d'autres maladies classées ailleurs: Autres	M91.9	Ostéochondrite juvénile de la hanche et du bassin, sans précision
M90.59	Ostéonécrose au cours d'autres maladies classées ailleurs: Localisations non précisées	M92.0	Ostéochondrite juvénile de l'humérus
M90.60	Ostéite déformante au cours de maladies tumorales {C00-D48}: Sièges multiples	M92.1	Ostéochondrite juvénile du radius et du cubitus
M90.61	Ostéite déformante au cours de maladies tumorales {C00-D48}: Région scapulaire	M92.2	Ostéochondrite juvénile de la main
M90.62	Ostéite déformante au cours de maladies tumorales {C00-D48}: Bras humérus articulation du coude	M92.3	Autres ostéochondrites juvéniles du membre supérieur
M90.63	Ostéite déformante au cours de maladies tumorales {C00-D48}: Avant-bras cubitus articulation du poignet	M92.4	Ostéochondrite juvénile de la rotule
M90.64	Ostéite déformante au cours de maladies tumorales {C00-D48}: Main carpe	M92.5	Ostéochondrite juvénile du tibia et du péroné
M90.65	Ostéite déformante au cours de maladies tumorales {C00-D48}: Région pelvienne	M92.6	Ostéochondrite juvénile de la tarse
M90.66	Ostéite déformante au cours de maladies tumorales {C00-D48}: Jambe péroné articulation du genou	M92.7	Ostéochondrite juvénile du métatarse
M90.67	Ostéite déformante au cours de maladies tumorales {C00-D48}: Cheville et métatarse	M92.8	Autres ostéochondrites juvéniles précisées
M90.68	Ostéite déformante au cours de maladies tumorales {C00-D48}: Autres	M92.9	Ostéochondrite juvénile, sans précision
M90.69	Ostéite déformante au cours de maladies tumorales {C00-D48}: Localisations non précisées	M93.0	Epiphysiolyse de la tête fémorale (coxa vara retrosa) (non traumatique)
M90.70	Fracture osseuse au cours de maladies tumorales {C00-D48}: Sièges multiples	M93.1	Maladie de Kienböck de l'adulte
M90.71	Fracture osseuse au cours de maladies tumorales {C00-D48}: Région scapulaire	M93.2	Ostéochondrite disséquante
M90.72	Fracture osseuse au cours de maladies tumorales {C00-D48}: Bras humérus articulation du coude	M93.8	Autres ostéochondropathies précisées
M90.73	Fracture osseuse au cours de maladies tumorales {C00-D48}: Avant-bras cubitus articulation du poignet	M93.9	Ostéochondropathie, sans précision
M90.74	Fracture osseuse au cours de maladies tumorales {C00-D48}: Main carpe	M94.1	Polychondrite récidivante
M90.75	Fracture osseuse au cours de maladies tumorales {C00-D48}: Région pelvienne	M94.20	Chondromalacie: Sièges multiples
M90.76	Fracture osseuse au cours de maladies tumorales {C00-D48}: Jambe péroné articulation du genou	M94.21	Chondromalacie: Région scapulaire
M90.77	Fracture osseuse au cours de maladies tumorales {C00-D48}: Cheville et métatarse	M94.22	Chondromalacie: Bras humérus articulation du coude
M90.78	Fracture osseuse au cours de maladies tumorales {C00-D48}: Autres	M94.23	Chondromalacie: Avant-bras cubitus articulation du poignet
M90.79	Fracture osseuse au cours de maladies tumorales {C00-D48}: Localisations non précisées	M94.24	Chondromalacie: Main carpe
M90.80	Ostéopathie au cours d'autres maladies classées ailleurs: Sièges multiples	M94.25	Chondromalacie: Région pelvienne
M90.81	Ostéopathie au cours d'autres maladies classées ailleurs: Région scapulaire	M94.26	Chondromalacie: Jambe péroné articulation du genou
M90.82	Ostéopathie au cours d'autres maladies classées ailleurs: Bras humérus articulation du coude	M94.27	Chondromalacie: Cheville et métatarse
M90.83	Ostéopathie au cours d'autres maladies classées ailleurs: Avant-bras cubitus articulation du poignet	M94.28	Chondromalacie: Autres
M90.84	Ostéopathie au cours d'autres maladies classées ailleurs: Main carpe	M94.29	Chondromalacie: Localisations non précisées
M90.85	Ostéopathie au cours d'autres maladies classées ailleurs: Région pelvienne	M94.30	Chondrolyse: Sièges multiples
M90.86	Ostéopathie au cours d'autres maladies classées ailleurs: Jambe péroné articulation du genou	M94.31	Chondrolyse: Région scapulaire
M90.87	Ostéopathie au cours d'autres maladies classées ailleurs: Cheville et métatarse	M94.32	Chondrolyse: Bras humérus articulation du coude
M90.88	Ostéopathie au cours d'autres maladies classées ailleurs: Autres	M94.33	Chondrolyse: Avant-bras cubitus articulation du poignet
M90.89	Ostéopathie au cours d'autres maladies classées ailleurs: Localisations non précisées	M94.34	Chondrolyse: Main carpe
M91.0	Ostéochondrite juvénile du bassin	M94.35	Chondrolyse: Région pelvienne
M91.1	Ostéochondrite juvénile de la tête du fémur [Legg-Calvé-Perthes]	M94.36	Chondrolyse: Jambe péroné articulation du genou
		M94.37	Chondrolyse: Cheville et métatarse
		M94.38	Chondrolyse: Autres
		M94.39	Chondrolyse: Localisations non précisées
		M94.80	Autres affections précisées du cartilage: Sièges multiples
		M94.81	Autres affections précisées du cartilage: Région scapulaire
		M94.82	Autres affections précisées du cartilage: Bras humérus articulation du coude
		M94.83	Autres affections précisées du cartilage: Avant-bras cubitus articulation du poignet
		M94.84	Autres affections précisées du cartilage: Main carpe
		M94.85	Autres affections précisées du cartilage: Région pelvienne
		M94.86	Autres affections précisées du cartilage: Jambe péroné articulation du genou
		M94.87	Autres affections précisées du cartilage: Cheville et métatarse
		M94.88	Autres affections précisées du cartilage: Autres
		M94.89	Autres affections précisées du cartilage: Localisations non précisées
		M94.90	Affection du cartilage, sans précision: Sièges multiples
		M94.91	Affection du cartilage, sans précision: Région scapulaire
		M94.92	Affection du cartilage, sans précision: Bras humérus articulation du coude
		M94.93	Affection du cartilage, sans précision: Avant-bras cubitus articulation du poignet
		M94.94	Affection du cartilage, sans précision: Main carpe
		M94.95	Affection du cartilage, sans précision: Région pelvienne
		M94.96	Affection du cartilage, sans précision: Jambe péroné articulation du genou
		M94.97	Affection du cartilage, sans précision: Cheville et métatarse
		M94.98	Affection du cartilage, sans précision: Autres
		M94.99	Affection du cartilage, sans précision: Localisations non précisées
		M95.2	Autres déformations acquises de la tête

M95.3	Déformation acquise du cou	M99.51	Rétrécissement du canal rachidien par lésion discale: Région cervicale
M95.4	Déformation acquise du thorax et des côtes	M99.52	Rétrécissement du canal rachidien par lésion discale: Région dorsale
M95.5	Déformation acquise du bassin	M99.53	Rétrécissement du canal rachidien par lésion discale: Région lombaire
M95.8	Autres déformations acquises précisées du système ostéo-articulaire, des muscles et du tissu conjonctif	M99.59	Rétrécissement du canal rachidien par lésion discale: Abdomen ou autre
M95.9	Déformation acquise du système ostéo-articulaire, des muscles et du tissu conjonctif, sans précision	M99.60	Rétrécissement des espaces intervertébraux par ossification et subluxation: Tête
M96.0	Pseudarthrose après fusion ou arthrodèse	M99.61	Rétrécissement des espaces intervertébraux par ossification et subluxation: Région cervicale
M96.1	Syndrome post-laminectomie, non classé ailleurs	M99.62	Rétrécissement des espaces intervertébraux par ossification et subluxation: Région dorsale
M96.2	Cyphose après irradiation	M99.63	Rétrécissement des espaces intervertébraux par ossification et subluxation: Région lombaire
M96.3	Cyphose après laminectomie	M99.64	Rétrécissement des espaces intervertébraux par ossification et subluxation: Région sacrée
M96.4	Lordose après chirurgie	M99.69	Rétrécissement des espaces intervertébraux par ossification et subluxation: Abdomen ou autre
M96.5	Scoliose après irradiation	M99.70	Rétrécissement des espaces intervertébraux par tissu conjonctif et discal: Tête
M96.6	Fracture osseuse après mise en place d'un implant, d'une prothèse articulaire ou d'une plaque d'ostéosynthèse	M99.71	Rétrécissement des espaces intervertébraux par tissu conjonctif et discal: Région cervicale
M96.80	Sternum laissé électivement ouvert après intervention chirurgicale thoracique	M99.72	Rétrécissement des espaces intervertébraux par tissu conjonctif et discal: Région dorsale
M96.81	Thorax instable après intervention chirurgicale thoracique	M99.73	Rétrécissement des espaces intervertébraux par tissu conjonctif et discal: Région lombaire
M96.82	Guérison retardée du genou après fusion ou arthrodèse	M99.74	Rétrécissement des espaces intervertébraux par tissu conjonctif et discal: Région sacrée
M96.88	Autres affections du système ostéo-articulaire et des muscles après un acte à visée thérapeutique	M99.79	Rétrécissement des espaces intervertébraux par tissu conjonctif et discal: Abdomen ou autre
M96.9	Affection du système ostéo-articulaire et des muscles après un acte à visée diagnostique et thérapeutique, sans précision	M99.80	Autres lésions biomécaniques: Tête
M99.00	Dysfonctionnement segmentaire et somatique: Tête	M99.81	Autres lésions biomécaniques: Région cervicale
M99.01	Dysfonctionnement segmentaire et somatique: Région cervicale	M99.82	Autres lésions biomécaniques: Région dorsale
M99.02	Dysfonctionnement segmentaire et somatique: Région dorsale	M99.83	Autres lésions biomécaniques: Région lombaire
M99.03	Dysfonctionnement segmentaire et somatique: Région lombaire	M99.84	Autres lésions biomécaniques: Région sacrée
M99.04	Dysfonctionnement segmentaire et somatique: Région sacrée	M99.85	Autres lésions biomécaniques: Région pelvienne
M99.05	Dysfonctionnement segmentaire et somatique: Région pelvienne	M99.86	Autres lésions biomécaniques: Membre inférieur
M99.06	Dysfonctionnement segmentaire et somatique: Membre inférieur	M99.87	Autres lésions biomécaniques: Membre supérieur
M99.07	Dysfonctionnement segmentaire et somatique: Membre supérieur	M99.88	Autres lésions biomécaniques: Cage dorsale
M99.08	Dysfonctionnement segmentaire et somatique: Cage dorsale	M99.89	Autres lésions biomécaniques: Abdomen ou autre
M99.09	Dysfonctionnement segmentaire et somatique: Abdomen ou autre	M99.90	Lésion biomécanique, sans précision: Tête
M99.10	Subluxation complexe (vertébrale): Tête	M99.91	Lésion biomécanique, sans précision: Région cervicale
M99.11	Subluxation complexe (vertébrale): Région cervicale	M99.92	Lésion biomécanique, sans précision: Région dorsale
M99.12	Subluxation complexe (vertébrale): Région dorsale	M99.93	Lésion biomécanique, sans précision: Région lombaire
M99.13	Subluxation complexe (vertébrale): Région lombaire	M99.94	Lésion biomécanique, sans précision: Région sacrée
M99.14	Subluxation complexe (vertébrale): Région sacrée	M99.95	Lésion biomécanique, sans précision: Région pelvienne
M99.19	Subluxation complexe (vertébrale): Abdomen ou autre	M99.96	Lésion biomécanique, sans précision: Membre inférieur
M99.20	Rétrécissement du canal rachidien par subluxation: Tête	M99.97	Lésion biomécanique, sans précision: Membre supérieur
M99.21	Rétrécissement du canal rachidien par subluxation: Région cervicale	M99.98	Lésion biomécanique, sans précision: Cage dorsale
M99.22	Rétrécissement du canal rachidien par subluxation: Région dorsale	M99.99	Lésion biomécanique, sans précision: Abdomen ou autre
M99.23	Rétrécissement du canal rachidien par subluxation: Région lombaire	Q65.0	Luxation congénitale de la hanche, unilatérale
M99.24	Rétrécissement du canal rachidien par subluxation: Région sacrée	Q65.1	Luxation congénitale de la hanche, bilatérale
M99.29	Rétrécissement du canal rachidien par subluxation: Abdomen ou autre	Q65.2	Luxation congénitale de la hanche, sans précision
M99.30	Rétrécissement osseux du canal rachidien: Tête	Q65.3	Subluxation congénitale de la hanche, unilatérale
M99.31	Rétrécissement osseux du canal rachidien: Région cervicale	Q65.4	Subluxation congénitale de la hanche, bilatérale
M99.32	Rétrécissement osseux du canal rachidien: Région dorsale	Q65.5	Subluxation congénitale de la hanche, sans précision
M99.33	Rétrécissement osseux du canal rachidien: Région lombaire	Q65.6	Hanche instable
M99.34	Rétrécissement osseux du canal rachidien: Région sacrée	Q65.8	Autres malformations congénitales de la hanche
M99.39	Rétrécissement osseux du canal rachidien: Abdomen ou autre	Q65.9	Malformation congénitale de la hanche, sans précision
M99.40	Rétrécissement du canal rachidien par tissu conjonctif: Tête	Q66.0	Pied bot varus équin
M99.41	Rétrécissement du canal rachidien par tissu conjonctif: Région cervicale	Q66.1	Pied bot talus varus
M99.42	Rétrécissement du canal rachidien par tissu conjonctif: Région dorsale	Q66.2	Metatarsus varus
M99.43	Rétrécissement du canal rachidien par tissu conjonctif: Région lombaire	Q66.3	Autres anomalies morphologiques congénitales du pied en varus
M99.44	Rétrécissement du canal rachidien par tissu conjonctif: Région sacrée	Q66.4	Pied bot talus valgus
M99.49	Rétrécissement du canal rachidien par tissu conjonctif: Abdomen ou autre	Q66.5	Pied plat congénital
M99.50	Rétrécissement du canal rachidien par lésion discale: Tête	Q66.6	Autres anomalies morphologiques congénitales du pied en valgus
		Q66.7	Pied creux

Q66.8	Autres anomalies morphologiques congénitales du pied	Q76.3	Scoliose congénitale due à une malformation osseuse congénitale
Q66.9	Anomalie morphologique congénitale du pied, sans précision	Q76.4	Autres malformations congénitales du rachis, non associées à une scoliose
Q67.5	Anomalie morphologique congénitale du rachis	Q76.5	Côte cervicale
Q67.8	Autres anomalies morphologiques congénitales du thorax	Q76.8	Autres malformations congénitales du thorax osseux
Q68.0	Anomalie morphologique congénitale des muscles sterno-cléido-mastoiïdiens	Q76.9	Malformation congénitale du thorax osseux, sans précision
Q68.1	Anomalie morphologique congénitale de la main	Q77.0	Achondrogénésie
Q68.2	Anomalie morphologique congénitale du genou	Q77.1	Insuffisance staturale thanatophore
Q68.3	Incurvation congénitale du fémur	Q77.2	Syndrome des côtes courtes
Q68.4	Incurvation congénitale du tibia et du péroné	Q77.3	Chondrodysplasie ponctuelle
Q68.5	Incurvation congénitale des os longs du membre inférieur, sans précision	Q77.4	Achondroplasie
Q68.8	Autres anomalies morphologiques congénitales ostéo-articulaires et des muscles précisées	Q77.5	Dysplasie diastrophique
Q69.0	Doigt(s) surnuméraire(s)	Q77.6	Dysplasie chondro-ectodermique
Q69.1	Pouce(s) surnuméraire(s)	Q77.7	Dysplasie spondylo-épiphytaire
Q69.2	Orteil(s) surnuméraire(s)	Q77.8	Autres ostéochondrodysplasies avec anomalies de la croissance des os longs et du rachis
Q69.9	Polydactylie, sans précision	Q77.9	Ostéochondrodysplasie avec anomalies de la croissance des os longs et du rachis, sans précision
Q70.0	Coalescence des doigts	Q78.0	Ostéogénèse imparfaite
Q70.1	Palmure des doigts	Q78.1	Dysplasie polyostotique fibreuse
Q70.2	Coalescence des orteils	Q78.2	Ostéopétrose
Q70.3	Palmure des orteils	Q78.3	Dysplasie diaphysaire progressive
Q70.4	Polysyndactylie	Q78.4	Enchondromatose
Q70.9	Syndactylie, sans précision	Q78.5	Dysplasie métaphysaire
Q71.0	Absence congénitale complète d'un (des) membre(s) supérieur(s)	Q78.6	Exostoses multiples congénitales
Q71.1	Absence congénitale du bras et de l'avant-bras, main présente	Q78.8	Autres ostéochondrodysplasies précisées
Q71.2	Absence congénitale de l'avant-bras et de la main	Q78.9	Ostéochondrodysplasie, sans précision
Q71.3	Absence congénitale de la main et de(s) doigt(s)	Q79.6	Syndrome d'Ehlers-Danlos
Q71.4	Raccourcissement longitudinal du radius	Q79.8	Autres malformations congénitales du système ostéo-articulaire et des muscles
Q71.5	Raccourcissement longitudinal du cubitus	Q79.9	Malformation congénitale du système ostéo-articulaire et des muscles, sans précision
Q71.6	Main en pince de homard	Q87.0	Syndromes congénitaux malformatifs atteignant principalement l'aspect de la face
Q71.8	Autres raccourcissements d'un (des) membre(s) supérieur(s)	R25.2	Crampe et spasme
Q71.9	Raccourcissement du membre supérieur, sans précision	R26.2	Difficulté à la marche, non classée ailleurs
Q72.0	Absence congénitale complète d'un (des) membre(s) inférieur(s)	R29.4	Hanche "à ressort"
Q72.1	Absence congénitale de la cuisse et de la jambe, pied présent	R76.2	Résultats faussement positifs au test sérologique de la syphilis
Q72.2	Absence congénitale de la jambe et du pied	R93.6	Résultats anormaux d'imagerie diagnostique des membres
Q72.3	Absence congénitale du pied et d'un (des) orteil(s)	R93.7	Résultats anormaux d'imagerie diagnostique d'autres parties du système ostéo-musculaire
Q72.4	Raccourcissement longitudinal du fémur	S03.1	Luxation de la cloison du nez
Q72.5	Raccourcissement longitudinal du tibia	S03.3	Luxation de parties autres et non précisées de la tête
Q72.6	Raccourcissement longitudinal du péroné	S03.5	Entorse et foulure de l'articulation et des ligaments de parties autres et non précisées de la tête
Q72.7	Pied bifide	S09.1	Lésion traumatique des muscles et des tendons de la tête
Q72.8	Autres raccourcissements d'un (des) membre(s) inférieur(s)	S12.0	Fracture de la première vertèbre cervicale
Q72.9	Raccourcissement du membre inférieur, sans précision	S12.1	Fracture de la deuxième vertèbre cervicale
Q73.0	Absence congénitale d'un (des) membre(s) non précisé(s)	S12.21	Fracture de la 3ème vertèbre cervicale
Q73.1	Phocomélie, membre(s) non précisé(s)	S12.22	Fracture de la 4ème vertèbre cervicale
Q73.8	Autres raccourcissements d'un (des) membre(s) non précisé(s)	S12.23	Fracture de la 5ème vertèbre cervicale
Q74.0	Autres malformations congénitales d'un (des) membre(s) supérieur(s), y compris la ceinture scapulaire	S12.24	Fracture de la 6ème vertèbre cervicale
Q74.1	Malformation congénitale du genou	S12.25	Fracture de la 7ème vertèbre cervicale
Q74.2	Autres malformations congénitales d'un (des) membre(s) inférieur(s), y compris la ceinture pelvienne	S12.7	Fractures multiples des vertèbres cervicales
Q74.3	Arthrogrypose congénitale multiple	S12.9	Fracture du cou, partie non précisée
Q74.8	Autres malformations congénitales précisées d'un (des) membre(s) non précisé(s)	S13.0	Rupture traumatique d'un disque intervertébral cervical
Q74.9	Malformation congénitale d'un (des) membre(s) non précisé(s), sans précision	S13.10	Luxation d'une vertèbre cervicale: Niveau SAI
Q75.0	Craniosynostose	S13.11	Luxation d'une vertèbre cervicale: C1/C2
Q75.1	Dysostose crânio-faciale	S13.12	Luxation d'une vertèbre cervicale: C2/C3
Q75.2	Hypertélorisme	S13.13	Luxation d'une vertèbre cervicale: C3/C4
Q75.3	Macrocéphalie	S13.14	Luxation d'une vertèbre cervicale: C4/C5
Q75.4	Dysostose mandibulo-faciale	S13.15	Luxation d'une vertèbre cervicale: C5/C6
Q75.5	Dysostose oculo-mandibulaire	S13.16	Luxation d'une vertèbre cervicale: C6/C7
Q75.8	Autres malformations congénitales précisées des os du crâne et de la face	S13.17	Luxation d'une vertèbre cervicale: C7/D1
Q75.9	Malformation congénitale des os du crâne et de la face, sans précision	S13.2	Luxation d'une vertèbre cervicale: Autre
Q76.1	Syndrome de Klippel-Feil	S13.3	Luxations de parties autres et non précisées du cou
Q76.21	Spondylolisthésis congénital	S13.4	Luxations multiples du cou
Q76.22	Spondylolyse congénitale	S13.4	Entorse et foulure du rachis cervical
		S13.5	Entorse et foulure de la région thyroïdienne

S13.6	Entorse et foulure des articulations et des ligaments de parties autres et non précisées du cou	S42.09	Fracture de la clavicule: Multiples
S16	Lésion traumatique des muscles et des tendons au niveau du cou	S42.10	Fracture de l'omoplate: Partie non précisée
S22.00	Fracture d'une vertèbre dorsale: Niveau non précisé	S42.11	Fracture de l'omoplate: Corps
S22.01	Fracture d'une vertèbre dorsale: D1 et D2	S42.12	Fracture de l'omoplate: Acromion
S22.02	Fracture d'une vertèbre dorsale: D3 et D4	S42.13	Fracture de l'omoplate: Apophyse coracoïde
S22.03	Fracture d'une vertèbre dorsale: D5 et D6	S42.14	Fracture de l'omoplate: Cavité glénoïde et col de l'omoplate
S22.04	Fracture d'une vertèbre dorsale: D7 et D8	S42.19	Fracture de l'omoplate: Multiples
S22.05	Fracture d'une vertèbre dorsale: D9 et D10	S42.20	Fracture de l'extrémité supérieure de l'humérus: Partie non précisée
S22.06	Fracture d'une vertèbre dorsale: D11 et D12	S42.21	Fracture de l'extrémité supérieure de l'humérus: Tête
S22.1	Fractures multiples du rachis dorsal	S42.22	Fracture de l'extrémité supérieure de l'humérus: Col chirurgical
S22.8	Fractures d'autres parties des os du thorax	S42.23	Fracture de l'extrémité supérieure de l'humérus: Col anatomique
S22.9	Fracture des os du thorax, partie non précisée	S42.24	Fracture de l'extrémité supérieure de l'humérus: Grand tubercule
S23.0	Rupture traumatique d'un disque intervertébral dorsal	S42.29	Fracture de l'extrémité supérieure de l'humérus: Autres parties et parties multiples
S23.10	Luxation d'une vertèbre dorsale: Niveau non précisé	S42.3	Fracture de la diaphyse de l'humérus
S23.11	Luxation d'une vertèbre dorsale: D1/D2 et D2/D3	S42.40	Fracture de l'extrémité inférieure de l'humérus: Partie non précisée
S23.12	Luxation d'une vertèbre dorsale: D3/D4 et D4/D5	S42.41	Fracture de l'extrémité inférieure de l'humérus: Supracondyloire
S23.13	Luxation d'une vertèbre dorsale: D5/D6 et D6/D7	S42.42	Fracture de l'extrémité inférieure de l'humérus: Epicondyle latéral
S23.14	Luxation d'une vertèbre dorsale: D7/D2 et D8/D9	S42.43	Fracture de l'extrémité inférieure de l'humérus: Epicondyle médial
S23.15	Luxation d'une vertèbre dorsale: D9/D10 et D10/D11	S42.44	Fracture de l'extrémité inférieure de l'humérus: Epicondyle, épicondyles, non précisé
S23.16	Luxation d'une vertèbre dorsale: D11/D12	S42.45	Fracture de l'extrémité inférieure de l'humérus: Transcondyloire (en T ou en Y)
S23.17	Luxation d'une vertèbre dorsale: D12/L1	S42.49	Fracture de l'extrémité inférieure de l'humérus: Autres parties ou parties multiples
S23.3	Entorse et foulure du rachis dorsal	S42.7	Fractures multiples de la clavicule, de l'omoplate et de l'humérus
S23.5	Entorse et foulure de parties autres et non précisées du thorax	S42.8	Fracture d'autres parties de l'épaule et du bras
S29.0	Lésion traumatique des muscles et des tendons au niveau du thorax	S42.9	Fracture de la ceinture scapulaire, partie non précisée
S32.00	Fracture d'une vertèbre lombaire: Niveau non précisé	S43.00	Luxation de l'épaule [articulation gléno-humérale] SAI
S32.01	Fracture d'une vertèbre lombaire: L1	S43.01	Luxation antérieure de l'humérus
S32.02	Fracture d'une vertèbre lombaire: L2	S43.02	Luxation postérieure de l'humérus
S32.03	Fracture d'une vertèbre lombaire: L3	S43.03	Luxation inférieure de l'humérus
S32.04	Fracture d'une vertèbre lombaire: L4	S43.08	Luxation d'une autre partie de l'épaule
S32.05	Fracture d'une vertèbre lombaire: L5	S43.1	Luxation de l'articulation acromio-claviculaire
S32.1	Fracture du sacrum	S43.2	Luxation de l'articulation sterno-claviculaire
S32.2	Fracture du coccyx	S43.3	Luxation de parties autres et non précisées de la ceinture scapulaire
S32.3	Fracture de l'ilion	S43.4	Entorse et foulure de l'articulation de l'épaule
S32.4	Fracture de l'acétabulum	S43.5	Entorse et foulure de l'articulation acromio-claviculaire
S32.5	Fracture du pubis	S43.7	Entorse et foulure de parties autres et non précisées de la ceinture scapulaire
S32.7	Fractures multiples du rachis lombaire et du bassin	S46.0	Lésion traumatique de muscles et de tendons de la coiffe des rotateurs
S32.81	Fracture de parties autres et non précisées du rachis lombaire et du bassin: Ischion	S46.1	Lésion traumatique du muscle et du tendon du long biceps
S32.82	Fracture de parties autres et non précisées du rachis lombaire et du bassin: Colonne lombaire et sacrum, partie non précisée	S46.2	Lésion traumatique du muscle et du tendon d'autres parties du biceps
S32.83	Fracture de parties autres et non précisées du rachis lombaire et du bassin: Bassin, partie non précisée	S46.3	Lésion traumatique du muscle et du tendon du triceps
S32.89	Fracture de parties autres et non précisées du rachis lombaire et du bassin: Autres parties et parties multiples du bassin	S46.7	Lésion traumatique de multiples muscles et tendons au niveau de l'épaule et du bras
S33.0	Rupture traumatique d'un disque intervertébral lombaire	S46.8	Lésion traumatique d'autres muscles et tendons au niveau de l'épaule et du bras
S33.10	Luxation d'une vertèbre lombaire: Niveau non précisé	S46.9	Lésion traumatique de muscle et de tendon non précisés, au niveau de l'épaule et du bras
S33.11	Luxation d'une vertèbre lombaire: L1/L2	S52.00	Fracture de la partie supérieure du cubitus: Partie non précisée
S33.12	Luxation d'une vertèbre lombaire: L2/L3	S52.01	Fracture de la partie supérieure du cubitus: Olécrâne
S33.13	Luxation d'une vertèbre lombaire: L3/L4	S52.02	Fracture de la partie supérieure du cubitus: Apophyse coronoïde du cubitus
S33.14	Luxation d'une vertèbre lombaire: L4/L5	S52.09	Fracture de la partie supérieure du cubitus: Autres parties et parties multiples
S33.15	Luxation d'une vertèbre lombaire: L5/S1	S52.10	Fracture de l'extrémité supérieure du radius: Partie non précisée
S33.2	Luxation des articulations sacro-iliaque et sacro-coccygienne	S52.11	Fracture de l'extrémité supérieure du radius: Tête
S33.3	Luxation de parties autres et non précisées du rachis lombaire et du bassin	S52.12	Fracture de l'extrémité supérieure du radius: Col
S33.4	Rupture traumatique de la symphyse pubienne	S52.19	Fracture de l'extrémité supérieure du radius: Autres parties et parties multiples
S33.50	Entorse/foulure et déchirure de la colonne lombosacrée sans autre précision	S52.20	Fracture de la diaphyse cubitale, partie non précisée
S33.51	Entorse/foulure et déchirure de la jonction lombosacrée et de ses ligaments	S52.21	Fracture proximale de la diaphyse cubitale avec luxation de la tête du radius
S33.6	Entorse et foulure de l'articulation sacro-iliaque		
S33.7	Entorse et foulure de parties autres et non précisées du rachis lombaire et du bassin		
S39.0	Lésion traumatique de muscles et de tendons de l'abdomen, des lombes et du bassin		
S42.00	Fracture de la clavicule: Partie non précisée		
S42.01	Fracture de la clavicule: Tiers médian		
S42.02	Fracture de la clavicule: Tiers moyen		
S42.03	Fracture de la clavicule: Tiers latéral		



S52.30	Fracture de la diaphyse du radius, partie non précisée	S62.61	Fracture d'un autre doigt: Phalange proximale
S52.31	Fracture distale de la diaphyse du radius avec luxation de la tête du cubitus	S62.62	Fracture d'un autre doigt: Phalange médiane
S52.4	Fracture des deux diaphyses, cubitale et radiale	S62.63	Fracture d'un autre doigt: Phalange distale
S52.50	Fracture de l'extrémité inférieure du radius: Sans autre précision	S62.7	Fractures multiples de doigts
S52.51	Fracture de l'extrémité inférieure du radius: Fracture en extension	S62.8	Fracture de parties autres et non précisées du poignet et de la main
S52.52	Fracture de l'extrémité inférieure du radius: Fracture en flexion	S63.00	Luxation du poignet: Partie non précisée
S52.59	Fracture de l'extrémité inférieure du radius: Autres parties et parties multiples	S63.01	Luxation du poignet: (Articulation) radiocubitale
S52.6	Fracture de l'extrémité inférieure du cubitus et du radius	S63.02	Luxation du poignet: (Articulation) radiocarpienne
S52.7	Fractures multiples de l'avant-bras	S63.03	Luxation du poignet: (Articulation) médiocarpienne
S52.8	Fracture d'autres parties de l'avant-bras	S63.04	Luxation du poignet: (Articulation) carpométacarpienne
S52.9	Fracture de l'avant-bras, partie non précisée	S63.08	Luxation du poignet: Autre
S53.0	Luxation de la tête radiale	S63.10	Luxation du doigt: Partie non précisée
S53.10	Luxation d'une autre partie non précisée du coude: Sans autre précision	S63.11	Luxation du doigt: (Articulation) métacarpophalangienne
S53.11	Luxation d'une autre partie non précisée du coude: Antérieure	S63.12	Luxation du doigt: (Articulation) interphalangienne
S53.12	Luxation d'une autre partie non précisée du coude: Postérieure	S63.2	Luxations multiples des doigts
S53.13	Luxation d'une autre partie non précisée du coude: Médiane	S63.3	Rupture traumatique de ligament du poignet et du carpe
S53.14	Luxation d'une autre partie non précisée du coude: Latérale	S63.4	Rupture traumatique de ligaments du doigt au niveau des articulations métacarpo-phalangienne et interphalangienne
S53.18	Luxation d'une autre partie non précisée du coude: Autre	S63.50	Entorse et foulure du poignet: Partie non précisée
S53.2	Rupture traumatique du ligament latéral externe du coude	S63.51	Entorse et foulure du poignet: (Articulation) carpienne
S53.3	Rupture traumatique du ligament latéral interne du coude	S63.52	Entorse et foulure du poignet: (Articulation) (Ligament) radiocarpien
S53.40	Entorse et foulure du coude: Partie non précisée	S63.53	Entorse et foulure du poignet: (Articulation) carpométacarpienne
S53.41	Entorse et foulure du coude: Ligament collatéral radial	S63.58	Entorse et foulure du poignet: Autre partie
S53.42	Entorse et foulure du coude: Ligament collatéral cubital	S63.60	Entorse et foulure de doigt(s): Partie non précisée
S53.43	Entorse et foulure du coude: Huméroradiale (articulation)	S63.61	Entorse et foulure de doigt(s): (Articulation) métacarpophalangienne
S53.44	Entorse et foulure du coude: Humérocubitale (articulation)	S63.62	Entorse et foulure de doigt(s): (Articulation) interphalangienne
S53.48	Entorse et foulure du coude: Autre partie	S63.68	Entorse et foulure de doigt(s): Autre partie
S56.0	Lésion traumatique du muscle et du tendon fléchisseurs du pouce au niveau de l'avant-bras	S63.7	Entorse et foulure d'articulations autres et non précisées de la main
S56.1	Lésion traumatique de muscles et de tendons fléchisseurs d'autre(s) doigt(s) au niveau de l'avant-bras	S66.0	Lésion traumatique du muscle et du tendon longs fléchisseurs du pouce au niveau du poignet et de la main
S56.2	Lésion traumatique d'un autre muscle et d'un autre tendon fléchisseurs au niveau de l'avant-bras	S66.1	Lésion traumatique du muscle et du tendon fléchisseurs d'un autre doigt au niveau du poignet et de la main
S56.3	Lésion traumatique de muscles et de tendons extenseurs et abducteurs du pouce au niveau de l'avant-bras	S66.2	Lésion traumatique du muscle et du tendon extenseurs du pouce au niveau du poignet et de la main
S56.4	Lésion traumatique de muscles et de tendons extenseurs d'autre(s) doigt(s) au niveau de l'avant-bras	S66.3	Lésion traumatique du muscle et du tendon extenseurs d'un autre doigt au niveau du poignet et de la main
S56.5	Lésion traumatique d'un autre muscle et d'un autre tendon extenseurs au niveau de l'avant-bras	S66.4	Lésion traumatique de muscles et de tendons intrinsèques du pouce au niveau du poignet et de la main
S56.7	Lésion traumatique de multiples muscles et tendons au niveau de l'avant-bras	S66.5	Lésion traumatique de muscles et de tendons intrinsèques d'un autre doigt au niveau du poignet et de la main
S56.8	Lésion traumatique de muscles et de tendons autres et non précisés, au niveau de l'avant-bras	S66.6	Lésion traumatique de multiples muscles et tendons fléchisseurs au niveau du poignet et de la main
S62.0	Fracture de l'os scaphoïde de la main	S66.7	Lésion traumatique de multiples muscles et tendons extenseurs au niveau du poignet et de la main
S62.10	Fracture d'autre(s) os du carpe: Carpe, sans précision	S66.8	Lésion traumatique d'autres muscles et tendons au niveau du poignet et de la main
S62.11	Fracture d'autre(s) os du carpe: Os semi-lunaire	S66.9	Lésion traumatique d'un muscle et d'un tendon non précisés, au niveau du poignet et de la main
S62.12	Fracture d'autre(s) os du carpe: Os pyramidal	S72.00	Fracture du col du fémur: Partie non précisée
S62.13	Fracture d'autre(s) os du carpe: Os pisiforme	S72.01	Fracture du col du fémur: Intracapsulaire
S62.14	Fracture d'autre(s) os du carpe: Os trapèze	S72.02	Fracture du col du fémur: Epiphyse (proximale), décollement épiphysaire
S62.15	Fracture d'autre(s) os du carpe: Os trapézoïde	S72.03	Fracture du col du fémur: Souscapitale
S62.16	Fracture d'autre(s) os du carpe: Grand os	S72.04	Fracture du col du fémur: Mésocervicale
S62.17	Fracture d'autre(s) os du carpe: Os crochu	S72.05	Fracture du col du fémur: Base
S62.19	Fracture d'autres ou de plusieurs os du carpe	S72.08	Fracture du col du fémur: Autre partie
S62.20	Fracture du premier métacarpien: Partie non précisée	S72.10	Fracture du trochanter: Trochanter sans précision
S62.21	Fracture du premier métacarpien: Base	S72.11	Fracture du trochanter: Pérochantérienne
S62.22	Fracture du premier métacarpien: Diaphyse	S72.2	Fracture sous-trochantérienne
S62.23	Fracture du premier métacarpien: Col	S72.3	Fracture de la diaphyse fémorale
S62.24	Fracture du premier métacarpien: Tête	S72.40	Fracture de l'extrémité inférieure du fémur: Partie non précisée
S62.30	Fracture d'un autre os du métacarpe: Partie non précisée	S72.41	Fracture de l'extrémité inférieure du fémur: Condyle (latéral) (médian)
S62.31	Fracture d'un autre os du métacarpe: Base	S72.42	Fracture de l'extrémité inférieure du fémur: Epiphyse, décollement épiphysaire
S62.32	Fracture d'un autre os du métacarpe: Diaphyse	S72.43	Fracture de l'extrémité inférieure du fémur: Supracondyloire
S62.33	Fracture d'un autre os du métacarpe: Col	S72.44	Fracture de l'extrémité inférieure du fémur: Intercondyloire
S62.34	Fracture d'un autre os du métacarpe: Tête		
S62.4	Fractures multiples des métacarpiens		
S62.50	Fracture du pouce: Partie non précisée		
S62.51	Fracture du pouce: Phalange proximale		
S62.52	Fracture du pouce: Phalange distale		
S62.60	Fracture d'un autre doigt: Partie non précisée		

S72.7	Fractures multiples du fémur	S83.54	Entorse et foulure des ligaments croisés du genou (antérieur)
S72.8	Fracture d'autres parties du fémur		(postérieur): Déchirure du ligament croisé postérieur
S72.9	Fracture du fémur, partie non précisée	S83.6	Entorse et foulure de parties autres et non précisées du genou
S73.00	Luxation de la hanche: Sans autre précision	S83.7	Lésion traumatique de multiples parties du genou
S73.01	Luxation de la hanche: Postérieure	S86.0	Lésion traumatique du tendon d'Achille
S73.02	Luxation de la hanche: Antérieure	S86.1	Lésion traumatique d'autre(s) muscle(s) et tendon(s) postérieurs au niveau de la jambe
S73.08	Luxation de la hanche: Autre		
S73.10	Entorse et foulure de la hanche: Partie non précisée	S86.2	Lésion traumatique de muscle(s) et de tendon(s) antérieurs au niveau de la jambe
S73.11	Entorse et foulure de la hanche: (Ligament) iliofémoral		
S73.12	Entorse et foulure de la hanche: (Ligament) ischio capsulaire	S86.3	Lésion traumatique de muscle(s) et de tendon(s) péroniers au niveau de la jambe
S73.18	Entorse et foulure de la hanche: Autre partie	S86.7	Lésion traumatique de multiples muscles et tendons au niveau de la jambe
S76.0	Lésion traumatique de muscles et de tendons de la hanche		
S76.1	Lésion traumatique de muscles et de tendons du quadriceps	S86.8	Lésion traumatique d'autres muscles et tendons au niveau de la jambe
S76.2	Lésion traumatique de muscles et de tendons adducteurs de la cuisse	S86.9	Lésion traumatique d'un muscle et d'un tendon non précisés, au niveau de la jambe
S76.3	Lésion traumatique de muscles et de tendons postérieurs au niveau de la cuisse		
S76.4	Lésion traumatique de muscles et de tendons autres et non précisés, au niveau de la cuisse	S92.0	Fracture du calcanéum
		S92.1	Fracture de l'astragale
S76.7	Lésion traumatique de multiples muscles et tendons au niveau de la hanche et de la cuisse	S92.20	Fracture: Un ou plusieurs autres os du tarse sans précision
		S92.21	Fracture :Os naviculaire du pied[scaphoïde du tarse]
S82.0	Fracture de la rotule	S92.22	Fracture: os cuboïde
S82.11	Fracture de l'extrémité supérieure du tibia: Avec fracture du péroné (toute partie)	S92.23	Fracture: Os cunéiforme (intermédiaire) (latéral) (médian)
		S92.28	Fracture: autres os du tarse
S82.18	Fracture de l'extrémité supérieure du tibia: Autre	S92.3	Fracture d'os du métatarse
S82.21	Fracture de la diaphyse du tibia: Avec fracture du péroné (toute partie)	S92.4	Fracture du gros orteil
		S92.5	Fracture d'un autre orteil
S82.28	Fracture de la diaphyse du tibia: Autre	S92.7	Fractures multiples du pied
S82.31	Fracture de l'extrémité inférieure du tibia: Avec fracture du péroné (toute partie)	S92.9	Fracture du pied, sans précision
		S93.0	Luxation de la cheville
S82.38	Fracture de l'extrémité inférieure du tibia: Autre	S93.10	Luxation d'un (des) orteil(s): Sans autre précision
S82.40	Fracture du péroné seul: Partie non précisée	S93.11	Luxation d'un (des) orteil(s): (Articulation) métatarsophalangienne
S82.41	Fracture du péroné seul: Partie proximale		
S82.42	Fracture du péroné seul: Diaphyse	S93.12	Luxation d'un (des) orteil(s): (Articulation) interphalangienne
S82.49	Fracture du péroné seul: Multiple	S93.2	Rupture de ligaments au niveau de la cheville et du pied
S82.5	Fracture de la malléole interne	S93.30	Luxation de parties autres et non précisées du pied: Partie non précisée
S82.6	Fracture de la malléole externe		
S82.7	Fractures multiples de la jambe	S93.31	Luxation de parties autres et non précisées du pied: (os) carpe, articulation non précisée
S82.81	Fracture bimalléolaire		
S82.82	Fracture trimalléolaire	S93.32	Luxation de parties autres et non précisées du pied: (Articulation) médiotarsienne
S82.88	Fracture d'une autre partie de la jambe		
S82.9	Fracture de la jambe, partie non précisée	S93.33	Luxation de parties autres et non précisées du pied: (Articulation) tarsométatarsienne
S83.0	Luxation de la rotule		
S83.10	Luxation du genou: Sans autre précision	S93.34	Luxation de parties autres et non précisées du pied: Métatarsien (os), articulation non précisée
S83.11	Luxation du genou: Luxation antérieure du tibia proximal		
S83.12	Luxation du genou: Luxation postérieure du tibia proximal	S93.38	Luxation de parties autres et non précisées du pied: Autre
S83.13	Luxation du genou: Luxation médiane du tibia proximal	S93.40	Entorse et foulure de la cheville: Partie non précisée
S83.14	Luxation du genou: Luxation latérale du tibia proximal	S93.41	Entorse et foulure de la cheville: Ligament deltoïde
S83.18	Luxation du genou: Autre	S93.42	Entorse et foulure de la cheville: Ligament calcanéopéronier
S83.2	Déchirure récente d'un ménisque	S93.43	Entorse et foulure de la cheville: Ligament tibiopéronier (antérieur) (postérieur), distal
S83.3	Déchirure récente du cartilage articulaire du genou		
S83.40	Entorse et foulure des ligaments latéraux du genou (interne) (externe): Ligament latéral non précisé	S93.48	Entorse et foulure de la cheville: Autres parties
		S93.5	Entorse et foulure d'un (des) orteil(s)
S83.41	Entorse et foulure des ligaments latéraux du genou (interne) (externe): Distorsion du ligament latéral péronier (Ligament latéral)	S93.6	Entorse et foulure de parties autres et non précisées du pied
		S96.0	Lésion traumatique d'un muscle et d'un tendon long fléchisseur d'un orteil, au niveau de la cheville et du pied
S83.42	Entorse et foulure des ligaments latéraux du genou (interne) (externe): Distorsion du ligament latéral tibial (Ligament médian)	S96.1	Lésion traumatique d'un muscle et d'un tendon long extenseur d'un orteil, au niveau de la cheville et du pied
S83.43	Entorse et foulure des ligaments latéraux du genou (interne) (externe): Déchirure du ligament latéral péronier (Ligament latéral)	S96.2	Lésion traumatique d'un muscle et d'un tendon intrinsèques au niveau de la cheville et du pied
S83.44	Entorse et foulure des ligaments latéraux du genou (interne) (externe): Déchirure du ligament latéral tibial (Ligament médian)	S96.7	Lésion traumatique de multiples muscles et tendons au niveau de la cheville et du pied
S83.50	Entorse et foulure des ligaments croisés du genou (antérieur) (postérieur): Ligament croisé non précisé	S96.8	Lésion traumatique d'autres muscles et tendons au niveau de la cheville et du pied
S83.51	Entorse et foulure des ligaments croisés du genou (antérieur) (postérieur): Distorsion du ligament croisé antérieur	S96.9	Lésion traumatique d'un muscle et d'un tendon non précisés, au niveau de la cheville et du pied
S83.52	Entorse et foulure des ligaments croisés du genou (antérieur) (postérieur): Distorsion du ligament croisé postérieur	T02.10	Fractures du thorax avec fractures des lombes et du bassin: fermée
S83.53	Entorse et foulure des ligaments croisés du genou (antérieur) (postérieur): Déchirure du ligament croisé antérieur	T02.11	Fractures du thorax avec fractures des lombes et du bassin: ouverte
		T02.20	Fractures de plusieurs parties d'un membre supérieur: fermée
		T02.21	Fractures de plusieurs parties d'un membre supérieur: ouverte

T02.30	Fractures de plusieurs parties d'un membre inférieur: fermée	T84.4	Complication mécanique d'autres appareils, implants et greffes orthopédiques internes
T02.31	Fractures de plusieurs parties d'un membre inférieur: ouverte	T84.5	Infection et réaction inflammatoire dues à une prothèse articulaire interne
T02.80	Fractures avec d'autres associations de parties du corps: fermée	T84.6	Infection et réaction inflammatoire dues à un appareil de fixation interne [toute localisation]
T02.81	Fractures avec d'autres associations de parties du corps: ouverte	T84.7	Infection et réaction inflammatoire dues à d'autres prothèses, implants et greffes orthopédiques internes
T02.90	Fractures multiples, sans précision: fermée	T84.8	Autres complications de prothèses, implants et greffes orthopédiques internes
T02.91	Fractures multiples, sans précision: ouverte	T84.9	Complication d'une prothèse, d'un implant et d'une greffe orthopédiques internes, sans précision
T03.0	Luxations, entorses et foulures de la tête avec luxations, entorses et foulures du cou	T87.0	Complications d'une réimplantation de (ou d'une partie de) membre supérieur
T03.1	Luxations, entorses et foulures du thorax avec luxations, entorses et foulures des lombes et du bassin	T87.1	Complications d'une réimplantation de (ou d'une partie de) membre inférieur
T03.2	Luxations, entorses et foulures de plusieurs parties de(s) membre(s) supérieur(s)	T87.2	Complications d'une réimplantation d'une autre partie du corps
T03.3	Luxations, entorses et foulures de plusieurs parties de(s) membre(s) inférieur(s)	T87.3	Névrome sur moignon d'amputation
T03.4	Luxations, entorses et foulures de plusieurs parties de(s) membre(s) supérieur(s) avec membre(s) inférieur(s)	T87.4	Infection d'un moignon d'amputation
T03.8	Luxations, entorses et foulures avec d'autres associations de parties du corps	T87.5	Nécrose d'un moignon d'amputation
T03.9	Luxations, entorses et foulures multiples, sans précision	T87.6	Complications autres et non précisées au niveau d'un moignon d'amputation
T06.4	Lésions traumatiques de muscles et de tendons de plusieurs parties du corps	T91.1	Séquelles d'une fracture du rachis
T08.0	Fracture du rachis, niveau non précisé: fermée	T91.2	Séquelles d'autres fractures du thorax et du bassin
T08.1	Fracture du rachis, niveau non précisé: ouverte	T92.1	Séquelles d'une fracture du bras et de l'avant-bras
T09.2	Luxation, entorse et foulure d'articulation et de ligament non précisés du tronc	T92.2	Séquelles d'une fracture au niveau du poignet et de la main
T09.5	Lésion traumatique de muscle et de tendon non précisés du tronc	T92.3	Séquelles d'une luxation, entorse et foulure du membre supérieur
T10.0	Fracture du membre supérieur, niveau non précisé: fermée	T92.5	Séquelles d'une lésion traumatique de muscles et de tendons du membre supérieur
T10.1	Fracture du membre supérieur, niveau non précisé: ouverte	T92.6	Séquelles d'écrasement et d'amputation traumatiques du membre supérieur
T11.2	Luxation, entorse et foulure d'une articulation et d'un ligament non précisés du membre supérieur, niveau non précisé	T93.1	Séquelles d'une fracture du fémur
T11.5	Lésion traumatique d'un muscle et d'un tendon non précisés du membre supérieur, niveau non précisé	T93.2	Séquelles d'autres fractures du membre inférieur
T12.0	Fracture d'un membre inférieur, niveau non précisé: fermée	T93.3	Séquelles de luxation, entorse et foulure du membre inférieur
T12.1	Fracture d'un membre inférieur, niveau non précisé: ouverte	T93.5	Séquelles de lésion traumatique de muscles et de tendons du membre inférieur
T13.2	Luxation, entorse et foulure d'une articulation et d'un ligament non précisés du membre inférieur, niveau non précisé	T93.6	Séquelles d'écrasement et d'amputation traumatiques du membre inférieur
T13.5	Lésion traumatique d'un muscle et d'un tendon non précisés du membre inférieur, niveau non précisé	T94.0	Séquelles de lésions traumatiques de parties multiples du corps
T14.20	Fracture d'une partie du corps non précisée: fermée	Z44.0	Mise en place et ajustement d'un bras artificiel (total) (partiel)
T14.21	Fracture d'une partie du corps non précisée: ouverte	Z44.1	Mise en place et ajustement d'une jambe artificielle (totale) (partielle)
T14.3	Luxation, entorse et foulure d'une partie du corps non précisée	Z46.7	Mise en place et ajustement d'un appareil orthopédique
T14.6	Lésion traumatique de muscles et de tendons d'une partie du corps non précisée	Z47.0	Soins de contrôle impliquant l'enlèvement d'une plaque et autre prothèse interne de fixation
T79.6	Ischémie traumatique d'un muscle	Z47.8	Autres soins de contrôle orthopédiques précisés
T84.0	Complication mécanique d'une prothèse articulaire interne	Z47.9	Soin de contrôle orthopédique, sans précision
T84.1	Complication mécanique d'un appareil de fixation interne d'os d'un membre	Z52.2	Donneur d'os
T84.2	Complication mécanique d'un appareil de fixation interne d'autres os	Z94.6	Grefe d'os
T84.3	Complication mécanique d'autres appareils, implants et greffes des os	Z96.6	Présence d'implants d'articulations orthopédiques
		Z96.9	Présence d'implant fonctionnel, sans précision
		Z97.1	Présence d'un membre artificiel (complet) (partiel)

**ADRG I02****Transplantation de tissu / de peau très coûteuse, sauf à la main, ou procédures opératoires particulières en quatre temps ou intervention microvasculaire**

Aucun(e) diagnostic principal dans tableau I02-1 et procédure dans le tableau I02-3 et (PCCL > 2 et (Procédures de complications ou Interventions sur plusieurs localisations ou diagnostic dans le tableau I02-2) ou PCCL > 3) ou Procédures opératoires particulières en quatre temps et (définition du DRG (I03A ou définition du DRG (I06A ou définition du DRG (I07A ou définition du DRG (I08A ou définition du DRG (I08B ou définition du DRG (I22Z) ou procédure dans le tableau I02-4

**DRG I02A****Transplantation de tissu / de peau très coûteuse, sauf à la main, ou procédures opératoires particulières en quatre temps ou intervention microvasculaire avec procédures de complication, intervention sur plusieurs localisations ou avec dommage grave des parties molles, avec CC extrêmement sévères**

PCCL > 3 et (Procédures de complications ou Interventions sur plusieurs localisations ou diagnostic dans le tableau I02-2)

**DRG I02B****Transplantation de tissu / de peau très coûteuse, sauf à la main, ou procédures opératoires particulières en quatre temps ou intervention microvasculaire sans procédures de complication, intervention sur plusieurs localisations ou avec dommage grave des parties molles, avec CC extrêmement sévères****diagnostic principal I02-1**

C40.1	Tumeur maligne: Os courts du membre supérieur	M18.4	Autres arthroses secondaires de la première articulation carpo-métacarpienne, bilatérale
C47.1	Tumeur maligne: Nerfs périphériques du membre supérieur, y compris l'épaule	M18.5	Autres arthroses secondaires de la première articulation carpo-métacarpienne
C49.1	Tumeur maligne: Tissu conjonctif et autres tissus mous du membre supérieur, y compris l'épaule	M18.9	Arthrose de la première articulation carpo-métacarpienne, sans précision
D16.1	Tumeur bénigne: Os courts du membre supérieur	M20.0	Déformation de(s) doigt(s)
D21.1	Tumeur bénigne: Tissu conjonctif et autres tissus mous du membre supérieur, y compris l'épaule	M21.84	Autres déformations précisées des membres: Main carpe
M00.04	Arthrite et polyarthrite à staphylocoques: Main carpe	M21.94	Déformation acquise d'un membre, sans précision: Main carpe
M00.14	Arthrite et polyarthrite à pneumocoques: Main carpe	M24.04	Souris intra-articulaire: Main carpe
M00.24	Autres arthrites et polyarthrites à streptocoques: Main carpe	M24.14	Autres atteintes du cartilage articulaire: Main carpe
M00.84	Arthrite et polyarthrite dues à d'autres bactéries précisées: Main carpe	M24.34	Luxation et subluxation pathologiques d'une articulation, non classées ailleurs: Main carpe
M00.94	Arthrite à bactéries pyogènes, sans précision: Main carpe	M24.44	Luxation et subluxation articulaires récidivantes: Main carpe
M02.04	Arthrite après dérivation intestinale: Main carpe	M24.54	Raideur articulaire par contracture: Main carpe
M02.14	Arthrite post-dysentérique: Main carpe	M24.64	Ankylose articulaire: Main carpe
M02.24	Arthrite post-vaccinale: Main carpe	M24.84	Autres affections articulaires spécifiques, non classées ailleurs: Main carpe
M02.34	Syndrome oculo-urétéro-synovial [Fiessinger-Leroy-Reiter]: Main carpe	M24.94	Affection articulaire, sans précision: Main carpe
M02.84	Autres arthrites réactionnelles: Main carpe	M25.04	Hémarthrose: Main carpe
M02.94	Arthrite réactionnelle, sans précision: Main carpe	M25.14	Fistule articulaire: Main carpe
M11.04	Maladie par dépôt d'hydroxyapatite: Main carpe	M25.24	Hyperlaxité articulaire: Main carpe
M11.14	Chondrocalcinose familiale: Main carpe	M25.34	Autres instabilités articulaires: Main carpe
M11.24	Autre chondrocalcinose: Main carpe	M25.44	Epanchement articulaire: Main carpe
M11.84	Autres arthropathies dues à des microcristaux précisés: Main carpe	M25.54	Douleur articulaire: Main carpe
M11.94	Arthropathie due à des microcristaux, sans précision: Main carpe	M25.64	Raideur articulaire, non classée ailleurs: Main carpe
M12.14	Maladie de Kaschin-Beck: Main carpe	M25.74	Ostéophyte: Main carpe
M12.24	Synovite villonodulaire (pigmentaire): Main carpe	M25.84	Autres affections articulaires précisées: Main carpe
M12.34	Rhumatisme palindromique: Main carpe	M25.94	Affection articulaire, sans précision: Main carpe
M12.44	Hydarthrose intermittente: Main carpe	M65.84	Autres synovites et ténosynovites: Main carpe
M12.54	Arthropathie traumatique: Main carpe	M66.24	Déchirure spontanée des tendons extenseurs: Main carpe
M12.84	Autres arthropathies spécifiques, non classées ailleurs: Main carpe	M66.30	Déchirure spontanée des tendons fléchisseurs: Sièges multiples
M13.14	Monoarthrite, non classée ailleurs: Main carpe	M66.34	Déchirure spontanée des tendons fléchisseurs: Main carpe
M13.84	Autres arthrites précisées: Main carpe	M72.0	Fibromatose de l'aponévrose palmaire [Dupuytren]
M13.94	Arthrite, sans précision: Main carpe	M86.04	Ostéomyélite hématogène aiguë: Main carpe
M18.0	Arthrose primaire de la première articulation carpo-métacarpienne, bilatérale	M86.14	Autres ostéomyélites aiguës: Main carpe
M18.1	Autres arthroses primaires de la première articulation carpo-métacarpienne	M86.24	Ostéomyélite subaiguë: Main carpe
M18.2	Arthrose post-traumatique de la première articulation carpo-métacarpienne, bilatérale	M86.34	Ostéomyélite chronique multiple: Main carpe
M18.3	Autres arthroses post-traumatiques de la première articulation carpo-métacarpienne	M86.44	Ostéomyélite chronique avec fistule de drainage: Main carpe
		M86.54	Autres ostéomyélites hématogènes chroniques: Main carpe
		M86.64	Autres ostéomyélites chroniques: Main carpe
		M86.84	Autres ostéomyélites: Main carpe
		M86.94	Ostéomyélite, sans précision: Main carpe
		M87.14	Ostéonécrose médicamenteuse: Main carpe
		M87.24	Ostéonécrose due à un traumatisme antérieur: Main carpe
		M87.34	Autres ostéonécroses secondaires: Main carpe

M87.84	Autres ostéonécroses: Main carpe	S62.33	Fracture d'un autre os du métacarpe: Col
M87.94	Ostéonécrose, sans précision: Main carpe	S62.34	Fracture d'un autre os du métacarpe: Tête
M89.64	Ostéopathie consécutive à une poliomyélite: Main carpe	S62.4	Fractures multiples des métacarpiens
Q68.1	Anomalie morphologique congénitale de la main	S62.50	Fracture du pouce: Partie non précisée
Q69.0	Doigt(s) surnuméraire(s)	S62.51	Fracture du pouce: Phalange proximale
Q69.1	Pouce(s) surnuméraire(s)	S62.52	Fracture du pouce: Phalange distale
Q70.0	Coalescence des doigts	S62.60	Fracture d'un autre doigt: Partie non précisée
Q70.1	Palmure des doigts	S62.61	Fracture d'un autre doigt: Phalange proximale
Q71.0	Absence congénitale complète d'un (des) membre(s) supérieur(s)	S62.62	Fracture d'un autre doigt: Phalange médiane
Q71.1	Absence congénitale du bras et de l'avant-bras, main présente	S62.63	Fracture d'un autre doigt: Phalange distale
Q71.3	Absence congénitale de la main et de(s) doigt(s)	S62.7	Fractures multiples de doigts
Q71.6	Main en pince de homard	S62.8	Fracture de parties autres et non précisées du poignet et de la main
S56.0	Lésion traumatique du muscle et du tendon fléchisseurs du pouce au niveau de l'avant-bras	S63.10	Luxation du doigt: Partie non précisée
S56.1	Lésion traumatique de muscles et de tendons fléchisseurs d'autre(s) doigt(s) au niveau de l'avant-bras	S63.11	Luxation du doigt: (Articulation) métacarpophalangienne
S56.3	Lésion traumatique de muscles et de tendons extenseurs et abducteurs du pouce au niveau de l'avant-bras	S63.12	Luxation du doigt: (Articulation) interphalangienne
S56.4	Lésion traumatique de muscles et de tendons extenseurs d'autre(s) doigt(s) au niveau de l'avant-bras	S63.2	Luxations multiples des doigts
S62.20	Fracture du premier métacarpien: Partie non précisée	S63.4	Rupture traumatique de ligaments du doigt au niveau des articulations métacarpo-phalangienne et interphalangienne
S62.21	Fracture du premier métacarpien: Base	S63.60	Entorse et foulure de doigt(s): Partie non précisée
S62.22	Fracture du premier métacarpien: Diaphyse	S63.61	Entorse et foulure de doigt(s): (Articulation) métacarpophalangienne
S62.23	Fracture du premier métacarpien: Col	S63.62	Entorse et foulure de doigt(s): (Articulation) interphalangienne
S62.24	Fracture du premier métacarpien: Tête	S63.68	Entorse et foulure de doigt(s): Autre partie
S62.30	Fracture d'un autre os du métacarpe: Partie non précisée	S63.7	Entorse et foulure d'articulations autres et non précisées de la main
S62.31	Fracture d'un autre os du métacarpe: Base	T87.0	Complications d'une réimplantation de (ou d'une partie de) membre supérieur
S62.32	Fracture d'un autre os du métacarpe: Diaphyse		

### diagnostic I02-2

S01.83	Plaie ouverte (toute partie de la tête) associée à une lésion intracrânienne	S41.89	Lésion des tissus mous de stade III lors de fracture ouverte ou de luxation du bras
S01.86	Lésion des tissus mous de stade III lors de fracture fermée ou de luxation de la tête	S51.86	Lésion des tissus mous de stade III lors de fracture fermée ou de luxation de l'avant-bras
S01.88	Lésion des tissus mous de stade II lors de fracture ouverte ou de luxation de la tête	S51.88	Lésion des tissus mous de stade II lors de fracture ouverte ou de luxation de l'avant-bras
S01.89	Lésion des tissus mous de stade III lors de fracture ouverte ou de luxation de la tête	S51.89	Lésion des tissus mous de stade III lors de fracture ouverte ou de luxation de l'avant-bras
S11.86	Lésion des tissus mous de stade III lors de fracture fermée ou de luxation du cou	S61.86	Lésion des tissus mous de stade III lors de fracture fermée ou de luxation du poignet et de la main
S11.88	Lésion des tissus mous de stade II lors de fracture ouverte ou de luxation du cou	S61.88	Lésion des tissus mous de stade II lors de fracture ouverte ou de luxation du poignet et de la main
S11.89	Lésion des tissus mous de stade III lors de fracture ouverte ou de luxation du cou	S61.89	Lésion des tissus mous de stade III lors de fracture ouverte ou de luxation du poignet et de la main
S21.83	Plaie ouverte (n'importe quelle partie du thorax) communiquant avec une lésion intrathoracique	S71.86	Lésion des tissus mous de stade III lors de fracture fermée ou de luxation de la hanche et du fémur
S21.86	Lésion des tissus mous de stade III lors de fracture fermée ou de luxation du thorax	S71.88	Lésion des tissus mous de stade II lors de fracture ouverte ou de luxation de la hanche et du fémur
S21.88	Lésion des tissus mous de stade II lors de fracture ouverte ou de luxation du thorax	S71.89	Lésion des tissus mous de stade III lors de fracture ouverte ou de luxation de la hanche et du fémur
S21.89	Lésion des tissus mous de stade III lors de fracture ouverte ou de luxation du thorax	S81.86	Lésion des tissus mous de stade III lors de fracture fermée ou de luxation de la jambe
S31.83	Plaie ouverte (toute partie de l'abdomen, de la région lombosacrée et du bassin) associée à une lésion intraabdominale	S81.88	Lésion des tissus mous de stade II lors de fracture ouverte ou de luxation de la jambe
S31.86	Lésion des tissus mous de stade III lors de fracture ou de luxation fermée de la colonne lombaire et du bassin	S81.89	Lésion des tissus mous de stade III lors de fracture ouverte ou de luxation de la jambe
S31.88	Lésion des tissus mous de stade II lors de fracture ou de luxation ouverte de la colonne lombaire et du bassin	S91.86	Lésion des tissus mous de stade III lors de fracture fermée ou de luxation du pied
S31.89	Lésion des tissus mous de stade III lors de fracture ou de luxation ouverte de la colonne lombaire et du bassin	S91.88	Lésion des tissus mous de stade II lors de fracture ouverte ou de luxation du pied
S41.86	Lésion des tissus mous de stade III lors de fracture fermée ou de luxation du bras	S91.89	Lésion des tissus mous de stade III lors de fracture ouverte ou de luxation du pied
S41.88	Lésion des tissus mous de stade II lors de fracture ouverte ou de luxation du bras		

### procédure I02-3

83.82.10↔	Grefe de fascia, tête et cou	83.82.12↔	Grefe de fascia, bras et coude
83.82.11↔	Grefe de fascia, épaule et aisselle	83.82.13↔	Grefe de fascia, avant-bras

83.82.14↔	Grefe de fascia, paroi thoracique, abdomen et dos	86.63.13↔	Grefe de peau totale à l'avant-bras, non étendue
83.82.15↔	Grefe de fascia, région inguino-génitale et fesses	86.63.15↔	Grefe de peau totale à la paroi thoracique, à l'abdomen et au dos, non étendue
83.82.16↔	Grefe de fascia, membre inférieur	86.63.16↔	Grefe de peau totale à la région inguino-génitale, non étendue
83.82.19↔	Grefe de fascia, autre site	86.63.17↔	Grefe de peau totale aux fesses, non étendue
83.82.20↔	Grefe de lambeau musculaire ou fascial local, tête et cou	86.63.18↔	Grefe de peau totale à la cuisse et à la jambe, non étendue
83.82.21↔	Grefe de lambeau musculaire ou fascial local, épaule et aisselle	86.63.19↔	Grefe de peau totale à un autre site, non étendue
83.82.22↔	Grefe de lambeau musculaire ou fascial local, bras et coude	86.63.1a↔	Grefe de peau totale au pied, non étendue
83.82.23↔	Grefe de lambeau musculaire ou fascial local, avant-bras	86.63.20↔	Grefe de peau totale à la tête (sauf lèvre et bouche), étendue
83.82.24↔	Grefe de lambeau musculaire ou fascial local, paroi thoracique, abdomen et dos	86.63.21↔	Grefe de peau totale au cou, étendue
83.82.25↔	Grefe de lambeau musculaire ou fascial local, région inguino-génitale et fesses	86.63.22↔	Grefe de peau totale à l'épaule et au bras, étendue
83.82.26↔	Grefe de lambeau musculaire ou fascial local, membre inférieur	86.63.23↔	Grefe de peau totale à l'avant-bras, étendue
83.82.29↔	Grefe de lambeau musculaire ou fascial local, autre site	86.63.25↔	Grefe de peau totale à la paroi thoracique, à l'abdomen et au dos, étendue
83.82.30↔	Grefe de lambeau ostéomyocutané ou ostéofasciocutané, tête et cou	86.63.26↔	Grefe de peau totale à la région inguino-génitale, étendue
83.82.31↔	Grefe de lambeau ostéomyocutané ou ostéofasciocutané, épaule et aisselle	86.63.27↔	Grefe de peau totale aux fesses, étendue
83.82.32↔	Grefe de lambeau ostéomyocutané ou ostéofasciocutané, bras et coude	86.63.28↔	Grefe de peau totale à la cuisse et à la jambe, étendue
83.82.33↔	Grefe de lambeau ostéomyocutané ou ostéofasciocutané, avant-bras	86.63.29↔	Grefe de peau totale à un autre site, étendue
83.82.34↔	Grefe de lambeau ostéomyocutané ou ostéofasciocutané, paroi thoracique, abdomen et dos	86.63.2a↔	Grefe de peau totale au pied, étendue
83.82.35↔	Grefe de lambeau ostéomyocutané ou ostéofasciocutané, région inguino-génitale et fesses	86.63.99↔	Grefe de peau totale à d'autres sites, autre
83.82.36↔	Grefe de lambeau ostéomyocutané ou ostéofasciocutané, membre inférieur	86.65.10↔	Hétérogrefe de peau à la tête, non étendue
83.82.39↔	Grefe de lambeau ostéomyocutané ou ostéofasciocutané, autre site	86.65.11↔	Hétérogrefe de peau au cou, non étendue
83.82.40↔	Grefe d'autre lambeau microvascularisé et anastomosé de muscle ou de fascia, tête et cou	86.65.12↔	Hétérogrefe de peau à l'épaule et au bras, non étendue
83.82.41↔	Grefe d'autre lambeau microvascularisé et anastomosé de muscle ou de fascia, épaule et aisselle	86.65.13↔	Hétérogrefe de peau à l'avant-bras, non étendue
83.82.42↔	Grefe d'autre lambeau microvascularisé et anastomosé de muscle ou de fascia, bras et coude	86.65.14↔	Hétérogrefe de peau à la main, non étendue
83.82.43↔	Grefe d'autre lambeau microvascularisé et anastomosé de muscle ou de fascia, avant-bras	86.65.15↔	Hétérogrefe de peau à la paroi thoracique et au dos, non étendue
83.82.44↔	Grefe d'autre lambeau microvascularisé et anastomosé de muscle ou de fascia, paroi thoracique, abdomen et dos	86.65.16↔	Hétérogrefe de peau à la région abdominale, non étendue
83.82.45↔	Grefe d'autre lambeau microvascularisé et anastomosé de muscle ou de fascia, région inguino-génitale et fesses	86.65.17↔	Hétérogrefe de peau au membre inférieur, non étendue
83.82.46↔	Grefe d'autre lambeau microvascularisé et anastomosé de muscle ou de fascia, membre inférieur	86.65.19↔	Hétérogrefe de peau à un autre site, non étendue
83.82.47↔	Grefe d'autre lambeau microvascularisé et anastomosé de muscle ou de fascia, autre site	86.65.20↔	Hétérogrefe de peau à la tête, étendue
83.82.99↔	Grefe de muscle ou de fascia, autre	86.65.21↔	Hétérogrefe de peau au cou, étendue
84.20↔	Réimplantation d'une extrémité, SAP	86.65.22↔	Hétérogrefe de peau à l'épaule et au bras, étendue
84.21↔	Réimplantation de pouce	86.65.23↔	Hétérogrefe de peau à l'avant-bras, étendue
84.22↔	Réimplantation de doigt (excepté le pouce)	86.65.24↔	Hétérogrefe de peau à la main, étendue
84.23.00↔	Réimplantation d'avant-bras, de poignet ou de main, SAP	86.65.25↔	Hétérogrefe de peau à la paroi thoracique et au dos, étendue
84.23.10↔	Réimplantation d'avant-bras	86.65.26↔	Hétérogrefe de peau à la région abdominale, étendue
84.23.12↔	Réimplantation du métacarpe	86.65.27↔	Hétérogrefe de peau au membre inférieur, étendue
84.23.13↔	Réimplantation du poignet	86.65.29↔	Hétérogrefe de peau à un autre site, étendue
84.23.99↔	Réimplantation d'avant-bras, de poignet ou de main, autre	86.65.30↔	Grefe de peau de porc
84.24.00↔	Réimplantation au niveau du coude ou du bras, SAP	86.65.40↔	Remplacement permanent de la peau par matériel de remplacement bicouche derme-épiderme
84.24.11↔	Réimplantation au niveau du coude	86.65.99↔	Hétérogrefe de peau, autre
84.24.12↔	Réimplantation du bras	86.66.10↔	Homogrefe de peau à la tête, non étendue
84.24.99↔	Réimplantation au niveau du coude ou du bras, autre	86.66.11↔	Homogrefe de peau au cou, non étendue
84.25↔	Réimplantation d'orteil	86.66.12↔	Homogrefe de peau à l'épaule et au bras, non étendue
84.26↔	Réimplantation de pied	86.66.13↔	Homogrefe de peau à l'avant-bras, non étendue
84.27.00↔	Réimplantation de cheville ou de jambe, SAP	86.66.14↔	Homogrefe de peau à la main, non étendue
84.27.11↔	Réimplantation au niveau du genou	86.66.15↔	Homogrefe de peau à la paroi thoracique et au dos, non étendue
84.27.12↔	Réimplantation de la jambe	86.66.16↔	Homogrefe de peau à la région abdominale, non étendue
84.27.99↔	Réimplantation de cheville ou de jambe, autre	86.66.17↔	Homogrefe de peau au membre inférieur, non étendue
84.28↔	Réimplantation de cuisse	86.66.19↔	Homogrefe de peau à un autre site, non étendue
84.29↔	Autre réimplantation de membre	86.66.20↔	Homogrefe de peau à la tête, étendue
86.63.10↔	Grefe de peau totale à la tête (sauf lèvre et bouche), non étendue	86.66.21↔	Homogrefe de peau au cou, étendue
86.63.11↔	Grefe de peau totale au cou, non étendue	86.66.22↔	Homogrefe de peau à l'épaule et au bras, étendue
86.63.12↔	Grefe de peau totale à l'épaule et au bras, non étendue	86.66.23↔	Homogrefe de peau à l'avant-bras, étendue
		86.66.24↔	Homogrefe de peau à la main, étendue
		86.66.25↔	Homogrefe de peau à la paroi thoracique et au dos, étendue
		86.66.26↔	Homogrefe de peau à la région abdominale, étendue
		86.66.27↔	Homogrefe de peau au membre inférieur, étendue
		86.66.29↔	Homogrefe de peau à un autre site, étendue
		86.66.99↔	Homogrefe de peau, autre
		86.67.10↔	Grefe de peau régénérative temporaire à la tête, non étendue
		86.67.11↔	Grefe de peau régénérative temporaire au cou, non étendue
		86.67.12↔	Grefe de peau régénérative temporaire à l'épaule et au bras, non étendue
		86.67.13↔	Grefe de peau régénérative temporaire à l'avant-bras, non étendue
		86.67.14↔	Grefe de peau régénérative temporaire à la main, non étendue

86.67.15↔	Grefe de peau régénérative temporaire à la paroi thoracique et au dos, non étendue	86.74.46↔	Plastie de lambeau insulaire, région inguino-génitale, non étendue
86.67.16↔	Grefe de peau régénérative temporaire à la région abdominale, non étendue	86.74.47↔	Plastie de lambeau insulaire, fesses, non étendue
86.67.17↔	Grefe de peau régénérative temporaire au membre inférieur, non étendue	86.74.48↔	Plastie de lambeau insulaire, cuisse et jambe, non étendue
86.67.19↔	Grefe de peau régénérative temporaire à d'autres sites, non étendue	86.74.49↔	Plastie de lambeau insulaire d'autre site, non étendue
86.67.20↔	Grefe de peau régénérative temporaire à la tête, étendue	86.74.4a↔	Plastie de lambeau insulaire, pied, non étendue
86.67.21↔	Grefe de peau régénérative temporaire au cou, étendue	86.74.99↔	Fixation de lambeau pédiculé ou libre à un autre site, autre
86.67.22↔	Grefe de peau régénérative temporaire à l'épaule et au bras, étendue	86.75.10↔	Révision de lambeau pédiculé ou libre ou de greffe de peau libre, tête
86.67.23↔	Grefe de peau régénérative temporaire à l'avant-bras, étendue	86.75.11↔	Révision de lambeau pédiculé ou libre ou de greffe de peau libre, cou
86.67.24↔	Grefe de peau régénérative temporaire à la main, étendue	86.75.12↔	Révision de lambeau pédiculé ou libre ou de greffe de peau libre, épaule et bras
86.67.25↔	Grefe de peau régénérative temporaire à la paroi thoracique et au dos, étendue	86.75.13↔	Révision de lambeau pédiculé ou libre ou de greffe de peau libre, avant-bras
86.67.26↔	Grefe de peau régénérative temporaire à la région abdominale, étendue	86.75.14↔	Révision de lambeau pédiculé ou libre ou de greffe de peau libre, main
86.67.27↔	Grefe de peau régénérative temporaire au membre inférieur, étendue	86.75.15↔	Révision de lambeau pédiculé ou libre ou de greffe de peau libre, paroi thoracique et dos
86.67.29↔	Grefe de peau régénérative temporaire à un autre site, étendue	86.75.16↔	Révision de lambeau pédiculé ou libre ou de greffe de peau libre, région abdominale
86.67.30↔	Remplacement permanent de la peau par matériel de remplacement épidermique	86.75.17↔	Révision de lambeau pédiculé ou libre ou de greffe de peau libre, membre inférieur
86.67.31↔	Remplacement permanent de la peau par matériel de remplacement dermique	86.75.19↔	Révision de lambeau pédiculé ou libre ou de greffe de peau libre, autre site
86.67.99↔	Grefe de peau régénérative, autre	86.75.99↔	Révision de lambeau pédiculé ou libre, autre
86.72↔	Déplacement de lambeau pédiculé	86.76.10↔	Plastie d'avancement, tête (sauf lèvres et bouche), étendue
86.74.10↔	Plastie d'avancement, tête (sauf lèvres et bouche), non étendue	86.76.11↔	Plastie d'avancement, cou, étendue
86.74.11↔	Plastie d'avancement, cou, non étendue	86.76.12↔	Plastie d'avancement, épaule et bras, étendue
86.74.12↔	Plastie d'avancement, épaule et bras, non étendue	86.76.13↔	Plastie d'avancement, avant-bras, étendue
86.74.13↔	Plastie d'avancement, avant-bras, non étendue	86.76.14↔	Plastie d'avancement, paroi thoracique et dos, étendue
86.74.14↔	Plastie d'avancement, paroi thoracique et dos, non étendue	86.76.15↔	Plastie d'avancement, région abdominale, étendue
86.74.15↔	Plastie d'avancement, région abdominale, non étendue	86.76.16↔	Plastie d'avancement, région inguino-génitale, étendue
86.74.16↔	Plastie d'avancement, région inguino-génitale, non étendue	86.76.17↔	Plastie d'avancement, fesses, étendue
86.74.17↔	Plastie d'avancement, fesses, non étendue	86.76.19↔	Plastie d'avancement d'autre site, étendue
86.74.18↔	Plastie d'avancement, cuisse et jambe, non étendue	86.76.1a↔	Plastie d'avancement, cuisse et jambe, étendue
86.74.19↔	Plastie d'avancement d'autre site, non étendue	86.76.1b↔	Plastie d'avancement, pied, étendue
86.74.1a↔	Plastie d'avancement, pied, non étendue	86.76.20↔	Plastie de glissement-rotation, tête (sauf lèvres et bouche), étendue
86.74.20↔	Plastie de glissement-rotation, tête (sauf lèvres et bouche), non étendue	86.76.21↔	Plastie de glissement-rotation, cou, étendue
86.74.21↔	Plastie de glissement-rotation, cou, non étendue	86.76.22↔	Plastie de glissement-rotation, épaule et bras, étendue
86.74.22↔	Plastie de glissement-rotation, épaule et bras, non étendue	86.76.23↔	Plastie de glissement-rotation, avant-bras, étendue
86.74.23↔	Plastie de glissement-rotation, avant-bras, non étendue	86.76.24↔	Plastie de glissement-rotation, paroi thoracique et dos, étendue
86.74.25↔	Plastie de glissement-rotation, paroi thoracique et dos, non étendue	86.76.25↔	Plastie de glissement-rotation, région abdominale, étendue
86.74.26↔	Plastie de glissement-rotation, région abdominale, non étendue	86.76.26↔	Plastie de glissement-rotation, région inguino-génitale, étendue
86.74.27↔	Plastie de glissement-rotation, région inguino-génitale, non étendue	86.76.27↔	Plastie de glissement-rotation, fesses, étendue
86.74.28↔	Plastie de glissement-rotation, fesses, non étendue	86.76.28↔	Plastie de glissement-rotation, cuisse et jambe, étendue
86.74.29↔	Plastie de glissement-rotation d'autre site, non étendue	86.76.29↔	Plastie de glissement-rotation d'autre site, étendue
86.74.2a↔	Plastie de glissement-rotation, cuisse et jambe, non étendue	86.76.2a↔	Plastie de glissement-rotation, pied, étendue
86.74.2b↔	Plastie de glissement-rotation, pied, non étendue	86.76.30↔	Plastie de transposition, tête (sauf lèvres et bouche), étendue
86.74.30↔	Plastie de transposition, tête (sauf lèvres et bouche), non étendue	86.76.31↔	Plastie de transposition, cou, étendue
86.74.31↔	Plastie de transposition, cou, non étendue	86.76.32↔	Plastie de transposition, épaule et bras, étendue
86.74.32↔	Plastie de transposition, épaule et bras, non étendue	86.76.33↔	Plastie de transposition, avant-bras, étendue
86.74.33↔	Plastie de transposition, avant-bras, non étendue	86.76.34↔	Plastie de transposition, paroi thoracique et dos, étendue
86.74.34↔	Plastie de transposition, paroi thoracique et dos, non étendue	86.76.35↔	Plastie de transposition, région abdominale, étendue
86.74.35↔	Plastie de transposition, région abdominale, non étendue	86.76.36↔	Plastie de transposition, région inguino-génitale, étendue
86.74.36↔	Plastie de transposition, région inguino-génitale, non étendue	86.76.37↔	Plastie de transposition, fesses, étendue
86.74.37↔	Plastie de transposition, fesses, non étendue	86.76.38↔	Plastie de transposition, cuisse et jambe, étendue
86.74.38↔	Plastie de transposition, cuisse et jambe, non étendue	86.76.39↔	Plastie de transposition, autre site, étendue
86.74.39↔	Plastie de transposition d'autre site, non étendue	86.76.3a↔	Plastie de transposition, pied, étendue
86.74.3a↔	Plastie de transposition, pied, non étendue	86.76.40↔	Plastie de lambeau insulaire, tête (sauf lèvres et bouche), étendue
86.74.40↔	Plastie de lambeau insulaire, tête (sauf lèvres et bouche), non étendue	86.76.41↔	Plastie de lambeau insulaire, cou, étendue
86.74.41↔	Plastie de lambeau insulaire, cou, non étendue	86.76.42↔	Plastie de lambeau insulaire, épaule et bras, étendue
86.74.42↔	Plastie de lambeau insulaire, épaule et bras, non étendue	86.76.43↔	Plastie de lambeau insulaire, avant-bras, étendue
86.74.43↔	Plastie de lambeau insulaire, avant-bras, non étendue	86.76.44↔	Plastie de lambeau insulaire, paroi thoracique et dos, étendue
86.74.44↔	Plastie de lambeau insulaire, paroi thoracique et dos, non étendue	86.76.45↔	Plastie de lambeau insulaire, région abdominale, étendue
86.74.45↔	Plastie de lambeau insulaire, région abdominale, non étendue	86.76.46↔	Plastie de lambeau insulaire, région inguino-génitale, étendue
		86.76.47↔	Plastie de lambeau insulaire, fesses, étendue
		86.76.48↔	Plastie de lambeau insulaire, cuisse et jambe, étendue
		86.76.49↔	Plastie de lambeau insulaire, autre site, étendue

86.76.4a↔	Plastie de lambeau insulaire, pied, étendue	86.78.25↔	Fixation de lambeau pédiculé régional ou à distance, région abdominale
86.76.99↔	Fixation de lambeau pédiculé ou libre à un autre site, étendue, autre	86.78.26↔	Fixation de lambeau pédiculé régional ou à distance, région inguino-génitale
86.77.10↔	Autre plastie locale de lambeau, tête (sauf lèvre et bouche)	86.78.27↔	Fixation de lambeau pédiculé régional ou à distance, fesses
86.77.11↔	Autre plastie locale de lambeau, cou	86.78.28↔	Fixation de lambeau pédiculé régional ou à distance, membres inférieurs
86.77.12↔	Autre plastie locale de lambeau, épaule et bras	86.78.29↔	Fixation de lambeau pédiculé régional ou à distance, autre localisation
86.77.13↔	Autre plastie locale de lambeau, avant-bras	86.78.30↔	Opération plastique combinée de peau et de tissu sous-cutané, tête (sauf lèvre et bouche)
86.77.14↔	Autre plastie locale de lambeau, paroi thoracique et dos	86.78.31↔	Opération plastique combinée de peau et de tissu sous-cutané, cou
86.77.15↔	Autre plastie locale de lambeau, région abdominale	86.78.32↔	Opération plastique combinée de peau et de tissu sous-cutané, épaule et bras
86.77.16↔	Autre plastie locale de lambeau, région inguino-génitale	86.78.33↔	Opération plastique combinée de peau et de tissu sous-cutané, avant-bras
86.77.17↔	Autre plastie locale de lambeau, fesses	86.78.34↔	Opération plastique combinée de peau et de tissu sous-cutané, paroi thoracique et dos
86.77.18↔	Autre plastie locale de lambeau, cuisse et jambe	86.78.35↔	Opération plastique combinée de peau et de tissu sous-cutané, région abdominale
86.77.19↔	Autre plastie locale de lambeau, autre site	86.78.36↔	Opération plastique combinée de peau et de tissu sous-cutané, région inguino-génitale
86.77.1a↔	Autre plastie locale de lambeau, pied	86.78.37↔	Opération plastique combinée de peau et de tissu sous-cutané, fesses
86.77.99↔	Autre fixation avec plastie locale de lambeau, autre	86.78.38↔	Opération plastique combinée de peau et de tissu sous-cutané, membre inférieur
86.78.10↔	Fixation de lambeau libre microvascularisé et anastomosé, tête (sauf lèvre et bouche)	86.78.39↔	Opération plastique combinée de peau et de tissu sous-cutané, autre site
86.78.11↔	Fixation de lambeau libre microvascularisé et anastomosé, cou	86.78.40↔	Fixation d'autre lambeau pédiculé ou libre, tête (sauf lèvre et bouche)
86.78.12↔	Fixation de lambeau libre microvascularisé et anastomosé, épaule et bras	86.78.41↔	Fixation d'autre lambeau pédiculé ou libre, cou
86.78.13↔	Fixation de lambeau libre microvascularisé et anastomosé, avant-bras	86.78.42↔	Fixation d'autre lambeau pédiculé ou libre, épaule et bras
86.78.14↔	Fixation de lambeau libre microvascularisé et anastomosé, paroi thoracique et dos	86.78.43↔	Fixation d'autre lambeau pédiculé ou libre, avant-bras
86.78.15↔	Fixation de lambeau libre microvascularisé et anastomosé, région abdominale	86.78.44↔	Fixation d'autre lambeau pédiculé ou libre, paroi thoracique et dos
86.78.16↔	Fixation de lambeau libre microvascularisé et anastomosé, région inguino-génitale	86.78.45↔	Fixation d'autre lambeau pédiculé ou libre, région abdominale
86.78.17↔	Fixation de lambeau libre microvascularisé et anastomosé, fesses	86.78.46↔	Fixation d'autre lambeau pédiculé ou libre, région inguino-génitale
86.78.18↔	Fixation de lambeau libre microvascularisé et anastomosé, membre inférieur	86.78.47↔	Fixation d'autre lambeau pédiculé ou libre, fesses
86.78.19↔	Fixation de lambeau libre microvascularisé et anastomosé, autre site	86.78.48↔	Fixation d'autre lambeau pédiculé ou libre, membre inférieur
86.78.20↔	Fixation de lambeau pédiculé régional ou à distance, tête (sauf lèvre et bouche)	86.78.49↔	Fixation d'autre lambeau pédiculé ou libre, autre site
86.78.21↔	Fixation de lambeau pédiculé régional ou à distance, cou		
86.78.22↔	Fixation de lambeau pédiculé régional ou à distance, épaule et bras		
86.78.23↔	Fixation de lambeau pédiculé régional ou à distance, avant-bras		
86.78.24↔	Fixation de lambeau pédiculé régional ou à distance, paroi thoracique et dos		

### procédure I02-4

16.98.11↔	Réparation de paroi orbitaire par lambeau microvasculaire	25.4x.14↔	Glossectomie radicale, par voie transorale, reconstruction avec greffon libre microvascularisé et anastomosé
18.71.14↔	Reconstruction du pavillon de l'oreille, partielle, avec lambeau microvasculaire	25.4x.24↔	Glossectomie radicale, par voie transmandibulaire, reconstruction avec greffon libre microvascularisé et anastomosé
18.71.24↔	Reconstruction du pavillon de l'oreille, totale, avec lambeau microvasculaire	25.4x.34↔	Pelviglossectomie radicale, par voie transorale, reconstruction avec greffon libre microvascularisé et anastomosé
25.2x.14↔	Glossectomie partielle, par voie transorale, reconstruction avec greffon libre microvascularisé et anastomosé	25.4x.44↔	Pelviglossectomie radicale, par voie transmandibulaire, reconstruction avec greffon libre microvascularisé et anastomosé
25.2x.24↔	Glossectomie partielle, par voie transmandibulaire, reconstruction avec greffon libre microvascularisé et anastomosé	25.4x.54↔	Pelviglossomandibulectomie radicale, reconstruction avec greffon libre microvascularisé et anastomosé
25.2x.34↔	Pelviglossectomie, par voie transorale, reconstruction avec greffon libre microvascularisé et anastomosé	27.57.10↔	Attachement de greffon libre microvascularisé et anastomosé à la lèvre et à la bouche
25.2x.44↔	Pelviglossectomie, par voie transmandibulaire, reconstruction avec greffon libre microvascularisé et anastomosé	27.59.40↔	Autre réparation plastique de la lèvre et de la bouche avec attachement de greffon libre microvascularisé et anastomosé
25.2x.54↔	Pelviglossomandibulectomie, reconstruction avec greffon libre microvascularisé et anastomosé	29.33.12↔	Pharyngectomie partielle, reconstruction avec greffon libre microvascularisé et anastomosé
25.3x.14↔	Glossectomie totale, par voie transorale, reconstruction avec greffon libre microvascularisé et anastomosé	29.33.21↔	Pharyngectomie totale, reconstruction avec greffon libre microvascularisé et anastomosé, greffon intestinal libre ou anastomose oeso-gastrique
25.3x.24↔	Glossectomie totale, par voie transmandibulaire, reconstruction avec greffon libre microvascularisé et anastomosé	29.4x.12↔	Réparation plastique du pharynx, avec greffon microvascularisé et anastomosé, greffon intestinal ou anastomose oeso-gastrique
25.3x.34↔	Pelviglossectomie totale, par voie transorale, reconstruction avec greffon libre microvascularisé et anastomosé	30.3x.15↔	Laryngectomie complète, reconstruction avec greffon libre microvascularisé et anastomosé
25.3x.44↔	Pelviglossectomie totale, par voie transmandibulaire, reconstruction avec greffon libre microvascularisé et anastomosé	30.4x.15↔	Laryngectomie radicale avec pharyngectomie, reconstruction avec greffon libre microvascularisé et anastomosé
25.3x.54↔	Pelviglossomandibulectomie totale, reconstruction avec greffon libre microvascularisé et anastomosé		



30.4x.25↔	Laryngectomie radicale avec pharyngectomie et résection thyroïdienne, reconstruction avec greffon libre microvascularisé et anastomosé	83.82.46↔	Grefte d'autre lambeau microvascularisé et anastomosé de muscle ou de fascia, membre inférieur
76.31.20↔	Mandibulectomie partielle et reconstruction avec transplant microvascularisé et anastomosé	83.82.47↔	Grefte d'autre lambeau microvascularisé et anastomosé de muscle ou de fascia, autre site
76.39.10↔	Ostectomie partielle d'autre os de la face, reconstruction avec transplant microvascularisé et anastomosé	85.89.21↔	Lambeau perforateur épigastrique inférieur profond (DIEP)
76.41.10↔	Mandibulectomie totale et reconstruction simultanée, reconstruction avec transplant microvascularisé et anastomosé	85.89.22↔	Lambeau de l'artère épigastrique inférieure superficielle (SIEA)
76.43.10↔	Autre reconstruction de la mandibule avec transplant microvascularisé et anastomosé	85.89.24↔	Lambeau perforateur de l'artère glutéale supérieure (S-GAP)
76.44.10↔	Ostectomie totale d'autre os de la face, reconstruction avec transplant microvascularisé et anastomosé	85.89.25↔	Lambeau perforateur de l'artère glutéale inférieure (I-GAP)
76.46.10↔	Autre reconstruction d'autre os de la face avec transplant microvascularisé et anastomosé	86.73.30↔	Fixation de lambeau libre microvascularisé et anastomosé à la main
83.43.12↔	Prélèvement d'autre lambeau microvascularisé et anastomosé de muscle ou de fascia pour greffe	86.78.10↔	Fixation de lambeau libre microvascularisé et anastomosé, tête (sauf lèvre et bouche)
83.82.40↔	Grefte d'autre lambeau microvascularisé et anastomosé de muscle ou de fascia, tête et cou	86.78.11↔	Fixation de lambeau libre microvascularisé et anastomosé, cou
83.82.41↔	Grefte d'autre lambeau microvascularisé et anastomosé de muscle ou de fascia, épaule et aisselle	86.78.12↔	Fixation de lambeau libre microvascularisé et anastomosé, épaule et bras
83.82.42↔	Grefte d'autre lambeau microvascularisé et anastomosé de muscle ou de fascia, bras et coude	86.78.13↔	Fixation de lambeau libre microvascularisé et anastomosé, avant-bras
83.82.43↔	Grefte d'autre lambeau microvascularisé et anastomosé de muscle ou de fascia, avant-bras	86.78.14↔	Fixation de lambeau libre microvascularisé et anastomosé, paroi thoracique et dos
83.82.44↔	Grefte d'autre lambeau microvascularisé et anastomosé de muscle ou de fascia, paroi thoracique, abdomen et dos	86.78.15↔	Fixation de lambeau libre microvascularisé et anastomosé, région abdominale
83.82.45↔	Grefte d'autre lambeau microvascularisé et anastomosé de muscle ou de fascia, région inguino-génitale et fesses	86.78.16↔	Fixation de lambeau libre microvascularisé et anastomosé, région inguino-génitale
		86.78.17↔	Fixation de lambeau libre microvascularisé et anastomosé, fesses
		86.78.18↔	Fixation de lambeau libre microvascularisé et anastomosé, membre inférieur

**ADRG I03****Révision ou remplacement de l'articulation de la hanche avec diagnostic de complication ou arthrodèse ou âge < 16 ans ou interventions bilatérales ou plusieurs grandes interventions sur les articulations des membres inférieurs avec intervention complexe**

Procédure dans le tableau I03-3 et (diagnostic dans le tableau I03-1 ou procédure dans le tableau I03-4) ou (au moins deux procédures dans le tableau I03-5 ou Beidseitige Prozedur dans le tableau I03-6) et (au moins deux procédures dans le tableau I03-7 ou Beidseitige Prozedur dans le tableau I03-7 ou procédure dans le tableau I03-7 et au moins un(e) procédure dans le tableau I03-8 ou procédure dans le tableau I03-9 et procédure dans le tableau I03-10) ou au moins un(e) procédure dans le tableau I03-11 et Âge < 16 années

**DRG I03A****Révision ou remplacement de l'articulation de la hanche avec diagnostic de complication ou arthrodèse ou âge < 16 ans ou interventions bilatérales ou plusieurs grandes interventions sur les articulations des membres inférieurs avec intervention complexe, avec CC extrêmement sévères ou néoformation maligne**

PCCL > 3 ou diagnostic dans le tableau I03-2

**DRG I03B****Révision ou remplacement de l'articulation de la hanche avec diagnostic de complication ou arthrodèse ou âge < 16 ans ou interventions bilatérales ou plusieurs grandes interventions sur les articulations des membres inférieurs avec intervention complexe, sans CC extrêmement sévères, sans néoformation maligne****diagnostic I03-1**

C40.2	Tumeur maligne: Os longs du membre inférieur	M00.85	Arthrite et polyarthrite dues à d'autres bactéries précisées: Région pelvienne
C40.3	Tumeur maligne: Os courts du membre inférieur		
C40.8	Tumeur maligne: Lésion à localisations contiguës des os et du cartilage articulaire des membres	M00.95	Arthrite à bactéries pyogènes, sans précision: Région pelvienne
C49.2	Tumeur maligne: Tissu conjonctif et autres tissus mous du membre inférieur, y compris la hanche	M86.05	Ostéomyélite hématogène aiguë: Région pelvienne
C49.8	Tumeur maligne: Lésion à localisations contiguës du tissu conjonctif et des autres tissus mous	M86.15	Autres ostéomyélites aiguës: Région pelvienne
C79.5	Tumeur maligne secondaire des os et de la moelle osseuse	M86.25	Ostéomyélite subaiguë: Région pelvienne
M00.05	Arthrite et polyarthrite à staphylocoques: Région pelvienne	M86.35	Ostéomyélite chronique multiple: Région pelvienne
M00.15	Arthrite et polyarthrite à pneumocoques: Région pelvienne	M86.45	Ostéomyélite chronique avec fistule de drainage: Région pelvienne
M00.25	Autres arthrites et polyarthrites à streptocoques: Région pelvienne	M86.55	Autres ostéomyélites hématogènes chroniques: Région pelvienne
		M86.65	Autres ostéomyélites chroniques: Région pelvienne
		M86.85	Autres ostéomyélites: Région pelvienne
		M86.95	Ostéomyélite, sans précision: Région pelvienne

M96.6	Fracture osseuse après mise en place d'un implant, d'une prothèse articulaire ou d'une plaque d'ostéosynthèse	M96.88	Autres affections du système ostéo-articulaire et des muscles après un acte à visée thérapeutique
M96.80	Sternum laissé électivement ouvert après intervention chirurgicale thoracique	T81.4	Infection après un acte à visée diagnostique et thérapeutique, non classée ailleurs
M96.81	Thorax instable après intervention chirurgicale thoracique	T84.5	Infection et réaction inflammatoire dues à une prothèse articulaire interne
M96.82	Guérison retardée du genou après fusion ou arthrodèse		

**diagnostic I03-2**

C40.2	Tumeur maligne: Os longs du membre inférieur	C49.8	Tumeur maligne: Lésion à localisations contiguës du tissu conjonctif et des autres tissus mous
C40.3	Tumeur maligne: Os courts du membre inférieur	C79.5	Tumeur maligne secondaire des os et de la moelle osseuse
C40.8	Tumeur maligne: Lésion à localisations contiguës des os et du cartilage articulaire des membres		
C49.2	Tumeur maligne: Tissu conjonctif et autres tissus mous du membre inférieur, y compris la hanche		

**procédure I03-3**

80.05.00↔	Enlèvement d'endoprothèse de hanche, SAP	81.52.00↔	Prothèse partielle de hanche, SAP
80.05.15↔	Enlèvement d'endoprothèse totale de hanche	81.52.21↔	Première implantation de prothèse unipolaire
80.05.16↔	Enlèvement d'endoprothèse totale de hanche, prothèse spéciale	81.52.22↔	Première implantation de prothèse bipolaire
80.05.17↔	Enlèvement de la tige ainsi que de la tête d'une endoprothèse de hanche	81.52.31↔	Première implantation de cage antiprotrusion d'endoprothèse de hanche
80.05.18↔	Enlèvement de la tige, de la tête ainsi que de l'insert d'une endoprothèse de hanche	81.52.41↔	Implantation d'une prothèse unipolaire lors d'un remplacement de prothèse
80.05.1a↔	Enlèvement de l'insert d'une endoprothèse de hanche	81.52.42↔	Implantation d'une prothèse bipolaire lors d'un remplacement de prothèse
80.05.1b↔	Enlèvement de la tête d'une endoprothèse de hanche	81.52.51↔	Implantation d'une cage antiprotrusion d'endoprothèse de hanche lors d'un remplacement
80.05.1c↔	Enlèvement de la tête ainsi que de l'insert acétabulaire d'une endoprothèse de hanche	81.52.52↔	Implantation d'un insert d'endoprothèse de hanche lors d'un remplacement
80.05.1d↔	Enlèvement de la tête, de l'insert ainsi que de l'acétabulum d'une endoprothèse de hanche	81.52.53↔	Implantation d'une tête d'endoprothèse de hanche lors d'un remplacement
80.05.1e↔	Enlèvement de l'insert ainsi que de l'acétabulum d'une endoprothèse de hanche	81.52.54↔	Implantation de la tête ainsi que de l'insert d'une endoprothèse de hanche lors d'un remplacement
80.05.1f↔	Enlèvement de la cage antiprotrusion ainsi que de l'acétabulum d'une endoprothèse de hanche	81.52.55↔	Implantation de la tête, de l'insert ainsi que de l'acétabulum d'une endoprothèse de hanche lors d'un remplacement
80.05.1g↔	Enlèvement de la cage antiprotrusion, de l'acétabulum, ainsi que de la tête d'une endoprothèse de hanche	81.52.56↔	Implantation de l'insert ainsi que de l'acétabulum d'une endoprothèse de hanche lors d'un remplacement
80.05.99↔	Enlèvement d'endoprothèse de hanche, autre	81.52.57↔	Implantation de la cage antiprotrusion ainsi que de l'acétabulum d'une endoprothèse de hanche lors d'un remplacement
81.21↔	Arthrodèse de la hanche	81.52.58↔	Implantation de la cage antiprotrusion, de l'acétabulum ainsi que de la tête d'une endoprothèse de hanche lors d'un remplacement
81.51.00↔	Prothèse totale de hanche, SAP	81.52.5a↔	Implantation de la tige ainsi que de la tête d'une endoprothèse de hanche lors d'un remplacement
81.51.11↔	Première implantation d'endoprothèse totale de hanche	81.52.5b↔	Implantation de la tige, de la tête ainsi que de l'insert d'une endoprothèse de hanche lors d'un remplacement
81.51.12↔	Première implantation d'endoprothèse totale de hanche, prothèse spéciale	81.52.99↔	Implantation de prothèse partielle de hanche, implantation de composantes d'une endoprothèse de hanche, autre
81.51.13↔	Première implantation de prothèse de resurfaçage	81.53↔	Révision sans remplacement d'endoprothèse de hanche
81.51.21↔	Implantation d'une endoprothèse totale de hanche lors d'un remplacement de prothèse		
81.51.22↔	Implantation d'une endoprothèse totale de hanche, prothèse spéciale, lors d'un remplacement de prothèse		
81.51.23↔	Implantation d'une endoprothèse de resurfaçage lors d'un remplacement de prothèse		
81.51.99↔	Implantation d'endoprothèse totale de hanche, autre		

**procédure I03-4**

81.21↔ Arthrodèse de la hanche

**procédure I03-5**

81.11↔	Arthrodèse de la cheville	81.51.12↔	Première implantation d'endoprothèse totale de hanche, prothèse spéciale
81.12.00↔	Arthrodèse triple, SAP	81.51.13↔	Première implantation de prothèse de resurfaçage
81.12.10↔	Arthrodèse talo-crurale [tibio-astragalienne/tibio-tarsienne] et sous-talaire [sous-astragalienne]	81.51.21↔	Implantation d'une endoprothèse totale de hanche lors d'un remplacement de prothèse
81.12.11↔	Arthrodèse astragalo-calcaneó-cuboïdo-naviculaire [triple arthrodèse des articulations talo-crurale et sous-talaire et de l'articulation médio-tarsienne (a. de Chopart)]	81.51.22↔	Implantation d'une endoprothèse totale de hanche, prothèse spéciale, lors d'un remplacement de prothèse
81.12.12↔	Arthrodèse sous-talaire, deux articulations du tarse	81.51.23↔	Implantation d'une endoprothèse de resurfaçage lors d'un remplacement de prothèse
81.12.13↔	Arthrodèse sous-talaire, trois articulations du tarse	81.51.99↔	Implantation d'endoprothèse totale de hanche, autre
81.12.99↔	Arthrodèse triple, autre	81.52.00↔	Prothèse partielle de hanche, SAP
81.22↔	Arthrodèse du genou	81.52.21↔	Première implantation de prothèse unipolaire
81.51.00↔	Prothèse totale de hanche, SAP	81.52.22↔	Première implantation de prothèse bipolaire
81.51.11↔	Première implantation d'endoprothèse totale de hanche		

81.52.31↔	Première implantation de cage antiprotrusion d'endoprothèse de hanche	81.54.26↔	Première implantation de bouclier fémoral condyloire avec resurfaçage arrière de la rotule
81.52.41↔	Implantation d'une prothèse unipolaire lors d'un remplacement de prothèse	81.54.31↔	Implantation d'une endoprothèse totale standard de genou lors d'un remplacement de prothèse
81.52.42↔	Implantation d'une prothèse bipolaire lors d'un remplacement de prothèse	81.54.32↔	Implantation d'une endoprothèse totale spéciale de genou lors d'un remplacement de prothèse
81.52.51↔	Implantation d'une cage antiprotrusion d'endoprothèse de hanche lors d'un remplacement	81.54.33↔	Implantation d'une endoprothèse totale de genou à charnière lors d'un remplacement de prothèse
81.52.52↔	Implantation d'un insert d'endoprothèse de hanche lors d'un remplacement	81.54.34↔	Implantation d'une prothèse unicondyloire à glissement lors d'un remplacement de prothèse
81.52.53↔	Implantation d'une tête d'endoprothèse de hanche lors d'un remplacement	81.54.35↔	Implantation d'une prothèse bicondyloire à glissement lors d'un remplacement de prothèse
81.52.54↔	Implantation de la tête ainsi que de l'insert d'une endoprothèse de hanche lors d'un remplacement	81.54.42↔	Implantation d'un resurfaçage arrière de la rotule lors d'un remplacement
81.52.55↔	Implantation de la tête, de l'insert ainsi que de l'acétabulum d'une endoprothèse de hanche lors d'un remplacement	81.54.43↔	Implantation d'un insert de prothèse de genou lors d'un remplacement
81.52.56↔	Implantation de l'insert ainsi que de l'acétabulum d'une endoprothèse de hanche lors d'un remplacement	81.54.44↔	Implantation de composantes tibiales ou fémorales ainsi que de l'insert d'une endoprothèse de genou unicondyloire, resp. bicondyloire, à glissement ou totale standard lors d'un remplacement
81.52.57↔	Implantation de la cage antiprotrusion ainsi que de l'acétabulum d'une endoprothèse de hanche lors d'un remplacement	81.54.45↔	Implantation de composantes tibiales ou fémorales ainsi que de l'insert d'une endoprothèse totale de genou spéciale ou d'une endoprothèse totale à charnière lors d'un remplacement
81.52.58↔	Implantation de la cage antiprotrusion, de l'acétabulum ainsi que de la tête d'une endoprothèse de hanche lors d'un remplacement	81.54.46↔	Implantation d'un remplacement isolé de la surface de glissement fémorale lors d'un remplacement
81.52.5a↔	Implantation de la tige ainsi que de la tête d'une endoprothèse de hanche lors d'un remplacement	81.54.47↔	Implantation d'un bouclier fémoral condyloire avec resurfaçage arrière de la rotule lors d'un remplacement
81.52.5b↔	Implantation de la tige, de la tête ainsi que de l'insert d'une endoprothèse de hanche lors d'un remplacement	81.55↔	Révision sans remplacement d'une prothèse de genou
81.52.99↔	Implantation de prothèse partielle de hanche, implantation de composantes d'une endoprothèse de hanche, autre	81.56↔	Prothèse totale de cheville
81.53↔	Révision sans remplacement d'endoprothèse de hanche	81.59.00↔	Révision de prothèse articulaire de membre inférieur, SAP
81.54.21↔	Première implantation d'endoprothèse totale standard de genou	81.59.10↔	Révision de prothèse articulaire de membre inférieur, sans remplacement
81.54.22↔	Première implantation d'endoprothèse totale spéciale de genou	81.59.11↔	Révision et remplacement d'endoprothèse de cheville
81.54.23↔	Première implantation d'endoprothèse totale à charnière de genou	81.59.12↔	Révision et remplacement d'endoprothèse de tarse postérieur
81.54.24↔	Première implantation de prothèse de genou unicondyloire à glissement	81.59.13↔	Révision et remplacement d'endoprothèse de médio-tarse ou d'orteil
81.54.25↔	Première implantation de prothèse de genou bicondyloire à glissement	81.59.99↔	Révision de prothèse articulaire de membre inférieur, autre

### procédure I03-6

81.11↔	Arthrodèse de la cheville	81.52.42↔	Implantation d'une prothèse bipolaire lors d'un remplacement de prothèse
81.12.00↔	Arthrodèse triple, SAP	81.52.51↔	Implantation d'une cage antiprotrusion d'endoprothèse de hanche lors d'un remplacement
81.12.10↔	Arthrodèse talo-crurale [tibio-astragaliennetibio-tarsienne] et sous-talaire [sous-astragaliennet]	81.52.52↔	Implantation d'un insert d'endoprothèse de hanche lors d'un remplacement
81.12.11↔	Arthrodèse astragalo-calcanéo-cuboïdo-naviculaire [triple arthrodèse des articulations talo-crurale et sous-talaire et de l'articulation médio-tarsienne (a. de Chopart)]	81.52.53↔	Implantation d'une tête d'endoprothèse de hanche lors d'un remplacement
81.12.12↔	Arthrodèse sous-talaire, deux articulations du tarse	81.52.54↔	Implantation de la tête ainsi que de l'insert d'une endoprothèse de hanche lors d'un remplacement
81.12.13↔	Arthrodèse sous-talaire, trois articulations du tarse	81.52.55↔	Implantation de la tête, de l'insert ainsi que de l'acétabulum d'une endoprothèse de hanche lors d'un remplacement
81.12.99↔	Arthrodèse triple, autre	81.52.56↔	Implantation de l'insert ainsi que de l'acétabulum d'une endoprothèse de hanche lors d'un remplacement
81.22↔	Arthrodèse du genou	81.52.57↔	Implantation de la cage antiprotrusion ainsi que de l'acétabulum d'une endoprothèse de hanche lors d'un remplacement
81.51.00↔	Prothèse totale de hanche, SAP	81.52.58↔	Implantation de la cage antiprotrusion, de l'acétabulum ainsi que de la tête d'une endoprothèse de hanche lors d'un remplacement
81.51.11↔	Première implantation d'endoprothèse totale de hanche	81.52.5a↔	Implantation de la tige ainsi que de la tête d'une endoprothèse de hanche lors d'un remplacement
81.51.12↔	Première implantation d'endoprothèse totale de hanche, prothèse spéciale	81.52.5b↔	Implantation de la tige, de la tête ainsi que de l'insert d'une endoprothèse de hanche lors d'un remplacement
81.51.13↔	Première implantation de prothèse de resurfaçage	81.52.99↔	Implantation de prothèse partielle de hanche, implantation de composantes d'une endoprothèse de hanche, autre
81.51.21↔	Implantation d'une endoprothèse totale de hanche lors d'un remplacement de prothèse	81.53↔	Révision sans remplacement d'endoprothèse de hanche
81.51.22↔	Implantation d'une endoprothèse totale de hanche, prothèse spéciale, lors d'un remplacement de prothèse	81.54.21↔	Première implantation d'endoprothèse totale standard de genou
81.51.23↔	Implantation d'une endoprothèse de resurfaçage lors d'un remplacement de prothèse	81.54.22↔	Première implantation d'endoprothèse totale spéciale de genou
81.51.99↔	Implantation d'endoprothèse totale de hanche, autre	81.54.23↔	Première implantation d'endoprothèse totale à charnière de genou
81.52.00↔	Prothèse partielle de hanche, SAP		
81.52.21↔	Première implantation de prothèse unipolaire		
81.52.22↔	Première implantation de prothèse bipolaire		
81.52.31↔	Première implantation de cage antiprotrusion d'endoprothèse de hanche		
81.52.41↔	Implantation d'une prothèse unipolaire lors d'un remplacement de prothèse		

81.54.24↔	Première implantation de prothèse de genou unicondytaire à glissement	81.54.45↔	Implantation de composantes tibiales ou fémorales ainsi que de l'insert d'une endoprothèse totale de genou spéciale ou d'une endoprothèse totale à charnière lors d'un remplacement
81.54.25↔	Première implantation de prothèse de genou bicondytaire à glissement	81.54.46↔	Implantation d'un remplacement isolé de la surface de glissement fémorale lors d'un remplacement
81.54.26↔	Première implantation de bouclier fémoral condytaire avec resurfaçage arrière de la rotule	81.54.47↔	Implantation d'un bouclier fémoral condytaire avec resurfaçage arrière de la rotule lors d'un remplacement
81.54.31↔	Implantation d'une endoprothèse totale standard de genou lors d'un remplacement de prothèse	81.55↔	Révision sans remplacement d'une prothèse de genou
81.54.32↔	Implantation d'une endoprothèse totale spéciale de genou lors d'un remplacement de prothèse	81.56↔	Prothèse totale de cheville
81.54.33↔	Implantation d'une endoprothèse totale de genou à charnière lors d'un remplacement de prothèse	81.59.00↔	Révision de prothèse articulaire de membre inférieur, SAP
81.54.34↔	Implantation d'une prothèse unicondytaire à glissement lors d'un remplacement de prothèse	81.59.10↔	Révision de prothèse articulaire de membre inférieur, sans remplacement
81.54.35↔	Implantation d'une prothèse bicondytaire à glissement lors d'un remplacement de prothèse	81.59.11↔	Révision et remplacement d'endoprothèse de cheville
81.54.42↔	Implantation d'un resurfaçage arrière de la rotule lors d'un remplacement	81.59.12↔	Révision et remplacement d'endoprothèse de tarse postérieur
81.54.43↔	Implantation d'un insert de prothèse de genou lors d'un remplacement	81.59.13↔	Révision et remplacement d'endoprothèse de médio-tarse ou d'orteil
81.54.44↔	Implantation de composantes tibiales ou fémorales ainsi que de l'insert d'une endoprothèse de genou unicondytaire, resp. bicondytaire, à glissement ou totale standard lors d'un remplacement	81.59.99↔	Révision de prothèse articulaire de membre inférieur, autre

### procédure I03-7

81.22↔	Arthrodèse du genou	81.52.5b↔	Implantation de la tige, de la tête ainsi que de l'insert d'une endoprothèse de hanche lors d'un remplacement
81.51.21↔	Implantation d'une endoprothèse totale de hanche lors d'un remplacement de prothèse	81.53↔	Révision sans remplacement d'endoprothèse de hanche
81.51.22↔	Implantation d'une endoprothèse totale de hanche, prothèse spéciale, lors d'un remplacement de prothèse	81.54.31↔	Implantation d'une endoprothèse totale standard de genou lors d'un remplacement de prothèse
81.51.23↔	Implantation d'une endoprothèse de resurfaçage lors d'un remplacement de prothèse	81.54.32↔	Implantation d'une endoprothèse totale spéciale de genou lors d'un remplacement de prothèse
81.52.41↔	Implantation d'une prothèse unipolaire lors d'un remplacement de prothèse	81.54.33↔	Implantation d'une endoprothèse totale de genou à charnière lors d'un remplacement de prothèse
81.52.42↔	Implantation d'une prothèse bipolaire lors d'un remplacement de prothèse	81.54.34↔	Implantation d'une prothèse unicondytaire à glissement lors d'un remplacement de prothèse
81.52.51↔	Implantation d'une cage antiprotusion d'endoprothèse de hanche lors d'un remplacement	81.54.35↔	Implantation d'une prothèse bicondytaire à glissement lors d'un remplacement de prothèse
81.52.52↔	Implantation d'un insert d'endoprothèse de hanche lors d'un remplacement	81.54.42↔	Implantation d'un resurfaçage arrière de la rotule lors d'un remplacement
81.52.53↔	Implantation d'une tête d'endoprothèse de hanche lors d'un remplacement	81.54.43↔	Implantation d'un insert de prothèse de genou lors d'un remplacement
81.52.54↔	Implantation de la tête ainsi que de l'insert d'une endoprothèse de hanche lors d'un remplacement	81.54.44↔	Implantation de composantes tibiales ou fémorales ainsi que de l'insert d'une endoprothèse de genou unicondytaire, resp. bicondytaire, à glissement ou totale standard lors d'un remplacement
81.52.55↔	Implantation de la tête, de l'insert ainsi que de l'acétabulum d'une endoprothèse de hanche lors d'un remplacement	81.54.45↔	Implantation de composantes tibiales ou fémorales ainsi que de l'insert d'une endoprothèse totale de genou spéciale ou d'une endoprothèse totale à charnière lors d'un remplacement
81.52.56↔	Implantation de l'insert ainsi que de l'acétabulum d'une endoprothèse de hanche lors d'un remplacement	81.54.46↔	Implantation d'un remplacement isolé de la surface de glissement fémorale lors d'un remplacement
81.52.57↔	Implantation de la cage antiprotusion ainsi que de l'acétabulum d'une endoprothèse de hanche lors d'un remplacement	81.54.47↔	Implantation d'un bouclier fémoral condytaire avec resurfaçage arrière de la rotule lors d'un remplacement
81.52.58↔	Implantation de la cage antiprotusion, de l'acétabulum ainsi que de la tête d'une endoprothèse de hanche lors d'un remplacement	81.55↔	Révision sans remplacement d'une prothèse de genou
81.52.5a↔	Implantation de la tige ainsi que de la tête d'une endoprothèse de hanche lors d'un remplacement		

### procédure I03-8

81.51.00↔	Prothèse totale de hanche, SAP	81.54.21↔	Première implantation d'endoprothèse totale standard de genou
81.51.11↔	Première implantation d'endoprothèse totale de hanche	81.54.22↔	Première implantation d'endoprothèse totale spéciale de genou
81.51.12↔	Première implantation d'endoprothèse totale de hanche, prothèse spéciale	81.54.23↔	Première implantation d'endoprothèse totale à charnière de genou
81.51.99↔	Implantation d'endoprothèse totale de hanche, autre	81.54.24↔	Première implantation de prothèse de genou unicondytaire à glissement
81.52.00↔	Prothèse partielle de hanche, SAP	81.54.25↔	Première implantation de prothèse de genou bicondytaire à glissement
81.52.21↔	Première implantation de prothèse unipolaire	81.54.26↔	Première implantation de bouclier fémoral condytaire avec resurfaçage arrière de la rotule
81.52.22↔	Première implantation de prothèse bipolaire		
81.52.31↔	Première implantation de cage antiprotusion d'endoprothèse de hanche		
81.52.99↔	Implantation de prothèse partielle de hanche, implantation de composantes d'une endoprothèse de hanche, autre		

**procédure I03-9**

81.51.00↔	Prothèse totale de hanche, SAP	81.52.52↔	Implantation d'un insert d'endoprothèse de hanche lors d'un remplacement
81.51.11↔	Première implantation d'endoprothèse totale de hanche	81.52.53↔	Implantation d'une tête d'endoprothèse de hanche lors d'un remplacement
81.51.12↔	Première implantation d'endoprothèse totale de hanche, prothèse spéciale	81.52.54↔	Implantation de la tête ainsi que de l'insert d'une endoprothèse de hanche lors d'un remplacement
81.51.13↔	Première implantation de prothèse de resurfaçage	81.52.55↔	Implantation de la tête, de l'insert ainsi que de l'acétabulum d'une endoprothèse de hanche lors d'un remplacement
81.51.21↔	Implantation d'une endoprothèse totale de hanche lors d'un remplacement de prothèse	81.52.56↔	Implantation de l'insert ainsi que de l'acétabulum d'une endoprothèse de hanche lors d'un remplacement
81.51.22↔	Implantation d'une endoprothèse totale de hanche, prothèse spéciale, lors d'un remplacement de prothèse	81.52.57↔	Implantation de la cage antiprotusion ainsi que de l'acétabulum d'une endoprothèse de hanche lors d'un remplacement
81.51.23↔	Implantation d'une endoprothèse de resurfaçage lors d'un remplacement de prothèse	81.52.58↔	Implantation de la cage antiprotusion, de l'acétabulum ainsi que de la tête d'une endoprothèse de hanche lors d'un remplacement
81.51.99↔	Implantation d'endoprothèse totale de hanche, autre	81.52.5a↔	Implantation de la tige ainsi que de la tête d'une endoprothèse de hanche lors d'un remplacement
81.52.00↔	Prothèse partielle de hanche, SAP	81.52.5b↔	Implantation de la tige, de la tête ainsi que de l'insert d'une endoprothèse de hanche lors d'un remplacement
81.52.21↔	Première implantation de prothèse unipolaire	81.52.99↔	Implantation de prothèse partielle de hanche, implantation de composantes d'une endoprothèse de hanche, autre
81.52.22↔	Première implantation de prothèse bipolaire	81.53↔	Révision sans remplacement d'endoprothèse de hanche
81.52.31↔	Première implantation de cage antiprotusion d'endoprothèse de hanche		
81.52.41↔	Implantation d'une prothèse unipolaire lors d'un remplacement de prothèse		
81.52.42↔	Implantation d'une prothèse bipolaire lors d'un remplacement de prothèse		
81.52.51↔	Implantation d'une cage antiprotusion d'endoprothèse de hanche lors d'un remplacement		

**procédure I03-10**

81.22↔	Arthrodèse du genou	81.54.35↔	Implantation d'une prothèse bicondyalaire à glissement lors d'un remplacement de prothèse
81.54.21↔	Première implantation d'endoprothèse totale standard de genou	81.54.42↔	Implantation d'un resurfaçage arrière de la rotule lors d'un remplacement
81.54.22↔	Première implantation d'endoprothèse totale spéciale de genou	81.54.43↔	Implantation d'un insert de prothèse de genou lors d'un remplacement
81.54.23↔	Première implantation d'endoprothèse totale à charnière de genou	81.54.44↔	Implantation de composantes tibiales ou fémorales ainsi que de l'insert d'une endoprothèse de genou unicondyalaire, resp. bicondyalaire, à glissement ou totale standard lors d'un remplacement
81.54.24↔	Première implantation de prothèse de genou unicondyalaire à glissement	81.54.45↔	Implantation de composantes tibiales ou fémorales ainsi que de l'insert d'une endoprothèse totale de genou spéciale ou d'une endoprothèse totale à charnière lors d'un remplacement
81.54.25↔	Première implantation de prothèse de genou bicondyalaire à glissement	81.54.46↔	Implantation d'un remplacement isolé de la surface de glissement fémorale lors d'un remplacement
81.54.26↔	Première implantation de bouclier fémoral condyalaire avec resurfaçage arrière de la rotule	81.54.47↔	Implantation d'un bouclier fémoral condyalaire avec resurfaçage arrière de la rotule lors d'un remplacement
81.54.31↔	Implantation d'une endoprothèse totale standard de genou lors d'un remplacement de prothèse	81.55↔	Révision sans remplacement d'une prothèse de genou
81.54.32↔	Implantation d'une endoprothèse totale spéciale de genou lors d'un remplacement de prothèse		
81.54.33↔	Implantation d'une endoprothèse totale de genou à charnière lors d'un remplacement de prothèse		
81.54.34↔	Implantation d'une prothèse unicondyalaire à glissement lors d'un remplacement de prothèse		

**procédure I03-11**

80.05.00↔	Enlèvement d'endoprothèse de hanche, SAP	81.51.11↔	Première implantation d'endoprothèse totale de hanche
80.05.15↔	Enlèvement d'endoprothèse totale de hanche	81.51.12↔	Première implantation d'endoprothèse totale de hanche, prothèse spéciale
80.05.16↔	Enlèvement d'endoprothèse totale de hanche, prothèse spéciale	81.51.13↔	Première implantation de prothèse de resurfaçage
80.05.17↔	Enlèvement de la tige ainsi que de la tête d'une endoprothèse de hanche	81.51.23↔	Implantation d'une endoprothèse de resurfaçage lors d'un remplacement de prothèse
80.05.18↔	Enlèvement de la tige, de la tête ainsi que de l'insert d'une endoprothèse de hanche	81.51.99↔	Implantation d'endoprothèse totale de hanche, autre
80.05.1a↔	Enlèvement de l'insert d'une endoprothèse de hanche	81.52.00↔	Prothèse partielle de hanche, SAP
80.05.1b↔	Enlèvement de la tête d'une endoprothèse de hanche	81.52.21↔	Première implantation de prothèse unipolaire
80.05.1c↔	Enlèvement de la tête ainsi que de l'insert acétabulaire d'une endoprothèse de hanche	81.52.22↔	Première implantation de prothèse bipolaire
80.05.1d↔	Enlèvement de la tête, de l'insert ainsi que de l'acétabulum d'une endoprothèse de hanche	81.52.31↔	Première implantation de cage antiprotusion d'endoprothèse de hanche
80.05.1e↔	Enlèvement de l'insert ainsi que de l'acétabulum d'une endoprothèse de hanche	81.52.52↔	Implantation d'un insert d'endoprothèse de hanche lors d'un remplacement
80.05.1f↔	Enlèvement de la cage antiprotusion ainsi que de l'acétabulum d'une endoprothèse de hanche	81.52.53↔	Implantation d'une tête d'endoprothèse de hanche lors d'un remplacement
80.05.1g↔	Enlèvement de la cage antiprotusion, de l'acétabulum, ainsi que de la tête d'une endoprothèse de hanche	81.52.54↔	Implantation de la tête ainsi que de l'insert d'une endoprothèse de hanche lors d'un remplacement
80.05.99↔	Enlèvement d'endoprothèse de hanche, autre	81.52.99↔	Implantation de prothèse partielle de hanche, implantation de composantes d'une endoprothèse de hanche, autre
81.51.00↔	Prothèse totale de hanche, SAP	81.53↔	Révision sans remplacement d'endoprothèse de hanche

**ADRG I04****Révision ou remplacement de l'articulation du genou avec diagnostic de complication ou arthrodèse**

(Diagnostic principal dans le tableau I04-1 ou procédure dans le tableau I04-2) et procédure dans le tableau I04-3

**DRG I04Z****Révision ou remplacement de l'articulation du genou avec diagnostic de complication ou arthrodèse****diagnostic principal I04-1**

C40.2	Tumeur maligne: Os longs du membre inférieur	M86.55	Autres ostéomyélites hématogènes chroniques: Région pelvienne
C40.3	Tumeur maligne: Os courts du membre inférieur		
C40.8	Tumeur maligne: Lésion à localisations contiguës des os et du cartilage articulaire des membres	M86.56	Autres ostéomyélites hématogènes chroniques: Jambe péroné articulation du genou
C49.2	Tumeur maligne: Tissu conjonctif et autres tissus mous du membre inférieur, y compris la hanche	M86.65	Autres ostéomyélites chroniques: Région pelvienne
C49.8	Tumeur maligne: Lésion à localisations contiguës du tissu conjonctif et des autres tissus mous	M86.66	Autres ostéomyélites chroniques: Jambe péroné articulation du genou
C79.5	Tumeur maligne secondaire des os et de la moelle osseuse	M86.85	Autres ostéomyélites: Région pelvienne
M00.06	Arthrite et polyarthrite à staphylocoques: Jambe péroné articulation du genou	M86.86	Autres ostéomyélites: Jambe péroné articulation du genou
M00.16	Arthrite et polyarthrite à pneumocoques: Jambe péroné articulation du genou	M86.95	Ostéomyélite, sans précision: Région pelvienne
M00.26	Autres arthrites et polyarthrites à streptocoques: Jambe péroné articulation du genou	M86.96	Ostéomyélite, sans précision: Jambe péroné articulation du genou
M00.86	Arthrite et polyarthrite dues à d'autres bactéries précisées: Jambe péroné articulation du genou	M89.55	Ostéolyse: Région pelvienne
M00.96	Arthrite à bactéries pyogènes, sans précision: Jambe péroné articulation du genou	M89.56	Ostéolyse: Jambe péroné articulation du genou
M86.05	Ostéomyélite hématogène aiguë: Région pelvienne	M96.6	Fracture osseuse après mise en place d'un implant, d'une prothèse articulaire ou d'une plaque d'ostéosynthèse
M86.06	Ostéomyélite hématogène aiguë: Jambe péroné articulation du genou	M96.80	Sternum laissé électivement ouvert après intervention chirurgicale thoracique
M86.15	Autres ostéomyélites aiguës: Région pelvienne	M96.81	Thorax instable après intervention chirurgicale thoracique
M86.16	Autres ostéomyélites aiguës: Jambe péroné articulation du genou	M96.82	Guérison retardée du genou après fusion ou arthrodèse
M86.25	Ostéomyélite subaiguë: Région pelvienne	M96.88	Autres affections du système ostéo-articulaire et des muscles après un acte à visée thérapeutique
M86.26	Ostéomyélite subaiguë: Jambe péroné articulation du genou	S72.3	Fracture de la diaphyse fémorale
M86.35	Ostéomyélite chronique multiple: Région pelvienne	S72.40	Fracture de l'extrémité inférieure du fémur: Partie non précisée
M86.36	Ostéomyélite chronique multiple: Jambe péroné articulation du genou	S72.41	Fracture de l'extrémité inférieure du fémur: Condyle (latéral) (médian)
M86.45	Ostéomyélite chronique avec fistule de drainage: Région pelvienne	S72.42	Fracture de l'extrémité inférieure du fémur: Epiphyse, décollement épiphysaire
M86.46	Ostéomyélite chronique avec fistule de drainage: Jambe péroné articulation du genou	S72.43	Fracture de l'extrémité inférieure du fémur: Supracondyalaire
		S72.44	Fracture de l'extrémité inférieure du fémur: Intercondyalaire
		S72.7	Fractures multiples du fémur
		T84.5	Infection et réaction inflammatoire dues à une prothèse articulaire interne

**procédure I04-2**

81.22↔ Arthrodèse du genou

**procédure I04-3**

80.06.00↔	Enlèvement de prothèse de genou, SAP	81.22↔	Arthrodèse du genou
80.06.11↔	Enlèvement d'endoprothèse totale standard de genou	81.54.00↔	Prothèse totale de genou, SAP
80.06.12↔	Enlèvement d'endoprothèse totale spéciale de genou	81.54.21↔	Première implantation d'endoprothèse totale standard de genou
80.06.13↔	Enlèvement d'endoprothèse totale de genou à charnière	81.54.22↔	Première implantation d'endoprothèse totale spéciale de genou
80.06.14↔	Enlèvement d'une prothèse unicondyalaire à glissement	81.54.23↔	Première implantation d'endoprothèse totale à charnière de genou
80.06.15↔	Enlèvement d'une prothèse bicondyalaire à glissement	81.54.24↔	Première implantation de prothèse de genou unicondyalaire à glissement
80.06.16↔	Enlèvement de bouclier fémoral condyalaire avec resurfaçage arrière de la rotule	81.54.25↔	Première implantation de prothèse de genou bicondyalaire à glissement
80.06.17↔	Enlèvement du resurfaçage arrière de la rotule	81.54.26↔	Première implantation de bouclier fémoral condyalaire avec resurfaçage arrière de la rotule
80.06.18↔	Enlèvement de l'insert d'une prothèse de genou	81.54.27↔	Première implantation d'un resurfaçage arrière de la rotule
80.06.1a↔	Enlèvement des composantes tibiales ou fémorales ainsi que de l'insert d'une endoprothèse de genou unicondyalaire, bicondyalaire à glissement ou totale standard	81.54.28↔	Première implantation d'un remplacement isolé de la surface de glissement fémorale
80.06.1b↔	Enlèvement des composantes tibiales ou fémorales ainsi que de l'insert d'une endoprothèse totale de genou spéciale ou d'une endoprothèse totale à charnière	81.54.31↔	Implantation d'une endoprothèse totale standard de genou lors d'un remplacement de prothèse
80.06.1c↔	Retrait d'un remplacement isolé de la surface de glissement fémorale	81.54.32↔	Implantation d'une endoprothèse totale spéciale de genou lors d'un remplacement de prothèse
80.06.99↔	Enlèvement de prothèse de genou, autre		

81.54.33↔	Implantation d'une endoprothèse totale de genou à charnière lors d'un remplacement de prothèse	81.54.45↔	Implantation de composantes tibiales ou fémorales ainsi que de l'insert d'une endoprothèse totale de genou spéciale ou d'une endoprothèse totale à charnière lors d'un remplacement
81.54.35↔	Implantation d'une prothèse bicondyalaire à glissement lors d'un remplacement de prothèse	81.54.46↔	Implantation d'un remplacement isolé de la surface de glissement fémorale lors d'un remplacement
81.54.42↔	Implantation d'un resurfaçage arrière de la rotule lors d'un remplacement	81.54.47↔	Implantation d'un bouclier fémoral condyalaire avec resurfaçage arrière de la rotule lors d'un remplacement
81.54.43↔	Implantation d'un insert de prothèse de genou lors d'un remplacement	81.54.99↔	Implantation d'endoprothèse de genou, autre
81.54.44↔	Implantation de composantes tibiales ou fémorales ainsi que de l'insert d'une endoprothèse de genou unicondyalaire, resp. bicondyalaire, à glissement ou totale standard lors d'un remplacement		

**ADRG I05****Autre grand remplacement d'articulation ou révision ou remplacement de l'articulation de la hanche sans diagnostic de complication, sans arthrodèse, sans intervention complexe, avec CC extrêmement sévères**

Procédure dans le tableau I05-1 ou au moins un(e) procédure dans le tableau I05-2 et PCCL &gt; 3

**DRG I05Z****Autre grand remplacement d'articulation ou révision ou remplacement de l'articulation de la hanche sans diagnostic de complication, sans arthrodèse, sans intervention complexe, avec CC extrêmement sévères**08  
I05**procédure I05-1**

81.56↔	Prothèse totale de cheville	81.81↔	Prothèse partielle d'épaule
81.59.00↔	Révision de prothèse articulaire de membre inférieur, SAP	81.84↔	Prothèse totale de coude
81.59.10↔	Révision de prothèse articulaire de membre inférieur, sans remplacement	81.97.11↔	Révision et remplacement de prothèse totale d'épaule
81.59.11↔	Révision et remplacement d'endoprothèse de cheville	81.97.12↔	Révision et remplacement de prothèse de tête humérale
81.59.12↔	Révision et remplacement d'endoprothèse de tarse postérieur	81.97.13↔	Révision et remplacement de prothèse totale de coude
81.59.13↔	Révision et remplacement d'endoprothèse de médio-tarse ou d'orteil	81.97.15↔	Révision et remplacement de prothèse de poignet
81.59.99↔	Révision de prothèse articulaire de membre inférieur, autre	81.97.16↔	Révision et remplacement d'endoprothèse d'articulation trapézo-métacarpienne du pouce
81.73↔	Remplacement total du poignet	81.97.17↔	Révision et remplacement d'autre endoprothèse d'articulation de doigt
81.80↔	Prothèse totale d'épaule		

**procédure I05-2**

80.05.00↔	Enlèvement d'endoprothèse de hanche, SAP	81.51.11↔	Première implantation d'endoprothèse totale de hanche
80.05.15↔	Enlèvement d'endoprothèse totale de hanche	81.51.12↔	Première implantation d'endoprothèse totale de hanche, prothèse spéciale
80.05.16↔	Enlèvement d'endoprothèse totale de hanche, prothèse spéciale	81.51.13↔	Première implantation de prothèse de resurfaçage
80.05.17↔	Enlèvement de la tige ainsi que de la tête d'une endoprothèse de hanche	81.51.23↔	Implantation d'une endoprothèse de resurfaçage lors d'un remplacement de prothèse
80.05.18↔	Enlèvement de la tige, de la tête ainsi que de l'insert d'une endoprothèse de hanche	81.51.99↔	Implantation d'endoprothèse totale de hanche, autre
80.05.1a↔	Enlèvement de l'insert d'une endoprothèse de hanche	81.52.00↔	Prothèse partielle de hanche, SAP
80.05.1b↔	Enlèvement de la tête d'une endoprothèse de hanche	81.52.21↔	Première implantation de prothèse unipolaire
80.05.1c↔	Enlèvement de la tête ainsi que de l'insert acétabulaire d'une endoprothèse de hanche	81.52.22↔	Première implantation de prothèse bipolaire
80.05.1d↔	Enlèvement de la tête, de l'insert ainsi que de l'acétabulum d'une endoprothèse de hanche	81.52.31↔	Première implantation de cage antiprotusion d'endoprothèse de hanche
80.05.1e↔	Enlèvement de l'insert ainsi que de l'acétabulum d'une endoprothèse de hanche	81.52.52↔	Implantation d'un insert d'endoprothèse de hanche lors d'un remplacement
80.05.1f↔	Enlèvement de la cage antiprotusion ainsi que de l'acétabulum d'une endoprothèse de hanche	81.52.53↔	Implantation d'une tête d'endoprothèse de hanche lors d'un remplacement
80.05.1g↔	Enlèvement de la cage antiprotusion, de l'acétabulum, ainsi que de la tête d'une endoprothèse de hanche	81.52.54↔	Implantation de la tête ainsi que de l'insert d'une endoprothèse de hanche lors d'un remplacement
80.05.99↔	Enlèvement d'endoprothèse de hanche, autre	81.52.99↔	Implantation de prothèse partielle de hanche, implantation de composantes d'une endoprothèse de hanche, autre
81.51.00↔	Prothèse totale de hanche, SAP	81.53↔	Révision sans remplacement d'endoprothèse de hanche

**ADRG I06****Fusion complexe de corps vertébraux avec CC extrêmement sévères ou avec correction d'une déformation thoracique ou avec intervention très complexe**

((diagnostic dans le tableau I06-1 et au moins un(e) procédure dans le tableau I06-3 ou procédure dans le tableau I06-4) et (procédure dans le tableau I06-5 ou PCCL > 3 ou Âge < 16 années) ou au moins un(e) procédure dans le tableau I06-6) et ((au moins un(e) procédure dans le tableau I06-6 ou PCCL > 3) et Âge < 16 années ou PCCL > 3 ou diagnostic supplémentaire dans le tableau I06-2) ou procédure dans au moins deux des tableaux I06-7, I06-8 ou procédure dans le tableau I06-9

**DRG I06A****Fusion complexe de corps vertébraux avec CC extrêmement sévères ou avec correction d'une déformation thoracique ou avec intervention très complexe, âge < 16 ans avec CC extrêmement sévères ou intervention hautement complexe ou avec procédures opératoires complexes en plusieurs temps ou intervention complexe avec CC extrêmement sévères**

(Au moins un(e) procédure dans le tableau I06-6 ou PCCL > 3) et Âge < 16 années ou Procédures opératoires complexes en plusieurs temps ou procédure dans le tableau I06-9 ou procédure dans le tableau I06-10 et PCCL > 3

**DRG I06B****Fusion complexe de corps vertébraux avec CC extrêmement sévères ou avec correction d'une déformation thoracique ou avec intervention très complexe, âge > 15 ans ou sans CC extrêmement sévères ou intervention hautement complexe, sans procédures opératoires complexes en plusieurs temps, sans intervention complexe avec CC extrêmement sévères****diagnostic I06-1**

M40.00	Cyphose posturale: Localisations multiples de la colonne vertébrale	M40.35	Syndrome du dos plat: Région dorso-lombaire
M40.01	Cyphose posturale: Région occipito-atloïdo-axoïdienne	M40.36	Syndrome du dos plat: Région lombaire
M40.02	Cyphose posturale: Région cervicale	M40.37	Syndrome du dos plat: Région lombo-sacrée
M40.03	Cyphose posturale: Région cervico-dorsale	M40.38	Syndrome du dos plat: Région sacrée et sacro-coccygienne
M40.04	Cyphose posturale: Région dorsale	M40.39	Syndrome du dos plat: Localisation non précisée
M40.05	Cyphose posturale: Région dorso-lombaire	M40.40	Autres lordoses: Localisations multiples de la colonne vertébrale
M40.06	Cyphose posturale: Région lombaire	M40.41	Autres lordoses: Région occipito-atloïdo-axoïdienne
M40.07	Cyphose posturale: Région lombo-sacrée	M40.42	Autres lordoses: Région cervicale
M40.08	Cyphose posturale: Région sacrée et sacro-coccygienne	M40.43	Autres lordoses: Région cervico-dorsale
M40.09	Cyphose posturale: Localisation non précisée	M40.44	Autres lordoses: Région dorsale
M40.10	Autres cyphoses secondaires: Localisations multiples de la colonne vertébrale	M40.45	Autres lordoses: Région dorso-lombaire
M40.11	Autres cyphoses secondaires: Région occipito-atloïdo-axoïdienne	M40.46	Autres lordoses: Région lombaire
M40.12	Autres cyphoses secondaires: Région cervicale	M40.47	Autres lordoses: Région lombo-sacrée
M40.13	Autres cyphoses secondaires: Région cervico-dorsale	M40.48	Autres lordoses: Région sacrée et sacro-coccygienne
M40.14	Autres cyphoses secondaires: Région dorsale	M40.49	Autres lordoses: Localisation non précisée
M40.15	Autres cyphoses secondaires: Région dorso-lombaire	M40.50	Lordose, sans précision: Localisations multiples de la colonne vertébrale
M40.16	Autres cyphoses secondaires: Région lombaire	M40.51	Lordose, sans précision: Région occipito-atloïdo-axoïdienne
M40.17	Autres cyphoses secondaires: Région lombo-sacrée	M40.52	Lordose, sans précision: Région cervicale
M40.18	Autres cyphoses secondaires: Région sacrée et sacro-coccygienne	M40.53	Lordose, sans précision: Région cervico-dorsale
M40.19	Autres cyphoses secondaires: Localisation non précisée	M40.54	Lordose, sans précision: Région dorsale
M40.20	Cyphoses autres et non précisées: Localisations multiples de la colonne vertébrale	M40.55	Lordose, sans précision: Région dorso-lombaire
M40.21	Cyphoses autres et non précisées: Région occipito-atloïdo-axoïdienne	M40.56	Lordose, sans précision: Région lombaire
M40.22	Cyphoses autres et non précisées: Région cervicale	M40.57	Lordose, sans précision: Région lombo-sacrée
M40.23	Cyphoses autres et non précisées: Région cervico-dorsale	M40.58	Lordose, sans précision: Région sacrée et sacro-coccygienne
M40.24	Cyphoses autres et non précisées: Région dorsale	M40.59	Lordose, sans précision: Localisation non précisée
M40.25	Cyphoses autres et non précisées: Région dorso-lombaire	M41.00	Scoliose idiopathique infantile: Localisations multiples de la colonne vertébrale
M40.26	Cyphoses autres et non précisées: Région lombaire	M41.01	Scoliose idiopathique infantile: Région occipito-atloïdo-axoïdienne
M40.27	Cyphoses autres et non précisées: Région lombo-sacrée	M41.02	Scoliose idiopathique infantile: Région cervicale
M40.28	Cyphoses autres et non précisées: Région sacrée et sacro-coccygienne	M41.03	Scoliose idiopathique infantile: Région cervico-dorsale
M40.29	Cyphoses autres et non précisées: Localisation non précisée	M41.04	Scoliose idiopathique infantile: Région dorsale
M40.30	Syndrome du dos plat: Localisations multiples de la colonne vertébrale	M41.05	Scoliose idiopathique infantile: Région dorso-lombaire
M40.31	Syndrome du dos plat: Région occipito-atloïdo-axoïdienne	M41.06	Scoliose idiopathique infantile: Région lombaire
M40.32	Syndrome du dos plat: Région cervicale	M41.07	Scoliose idiopathique infantile: Région lombo-sacrée
M40.33	Syndrome du dos plat: Région cervico-dorsale	M41.08	Scoliose idiopathique infantile: Région sacrée et sacro-coccygienne
M40.34	Syndrome du dos plat: Région dorsale	M41.09	Scoliose idiopathique infantile: Localisation non précisée
		M41.10	Scoliose juvénile idiopathique: Localisations multiples de la colonne vertébrale
		M41.11	Scoliose juvénile idiopathique: Région occipito-atloïdo-axoïdienne



M41.12	Scoliose juvénile idiopathique: Région cervicale	M41.49	Scoliose neuro-musculaire: Localisation non précisée
M41.13	Scoliose juvénile idiopathique: Région cervico-dorsale	M41.50	Autres formes de scoliose secondaire: Localisations multiples de la colonne vertébrale
M41.14	Scoliose juvénile idiopathique: Région dorsale	M41.51	Autres formes de scoliose secondaire: Région occipito-atloïdo-axoïdienne
M41.15	Scoliose juvénile idiopathique: Région dorso-lombaire	M41.52	Autres formes de scoliose secondaire: Région cervicale
M41.16	Scoliose juvénile idiopathique: Région lombaire	M41.53	Autres formes de scoliose secondaire: Région cervico-dorsale
M41.17	Scoliose juvénile idiopathique: Région lombo-sacrée	M41.54	Autres formes de scoliose secondaire: Région dorsale
M41.18	Scoliose juvénile idiopathique: Région sacrée et sacro-coccygienne	M41.55	Autres formes de scoliose secondaire: Région dorso-lombaire
M41.19	Scoliose juvénile idiopathique: Localisation non précisée	M41.56	Autres formes de scoliose secondaire: Région lombaire
M41.20	Autres scolioses idiopathiques: Localisations multiples de la colonne vertébrale	M41.57	Autres formes de scoliose secondaire: Région lombo-sacrée
M41.21	Autres scolioses idiopathiques: Région occipito-atloïdo-axoïdienne	M41.58	Autres formes de scoliose secondaire: Région sacrée et sacro-coccygienne
M41.22	Autres scolioses idiopathiques: Région cervicale	M41.59	Autres formes de scoliose secondaire: Localisation non précisée
M41.23	Autres scolioses idiopathiques: Région cervico-dorsale	M41.80	Autres formes de scoliose: Localisations multiples de la colonne vertébrale
M41.24	Autres scolioses idiopathiques: Région dorsale	M41.81	Autres formes de scoliose: Région occipito-atloïdo-axoïdienne
M41.25	Autres scolioses idiopathiques: Région dorso-lombaire	M41.82	Autres formes de scoliose: Région cervicale
M41.26	Autres scolioses idiopathiques: Région lombaire	M41.83	Autres formes de scoliose: Région cervico-dorsale
M41.27	Autres scolioses idiopathiques: Région lombo-sacrée	M41.84	Autres formes de scoliose: Région dorsale
M41.28	Autres scolioses idiopathiques: Région sacrée et sacro-coccygienne	M41.85	Autres formes de scoliose: Région dorso-lombaire
M41.29	Autres scolioses idiopathiques: Localisation non précisée	M41.86	Autres formes de scoliose: Région lombaire
M41.30	Scoliose par anomalie dorsale: Localisations multiples de la colonne vertébrale	M41.87	Autres formes de scoliose: Région lombo-sacrée
M41.31	Scoliose par anomalie dorsale: Région occipito-atloïdo-axoïdienne	M41.88	Autres formes de scoliose: Région sacrée et sacro-coccygienne
M41.32	Scoliose par anomalie dorsale: Région cervicale	M41.89	Autres formes de scoliose: Localisation non précisée
M41.33	Scoliose par anomalie dorsale: Région cervico-dorsale	M41.90	Scoliose, sans précision: Localisations multiples de la colonne vertébrale
M41.34	Scoliose par anomalie dorsale: Région dorsale	M41.91	Scoliose, sans précision: Région occipito-atloïdo-axoïdienne
M41.35	Scoliose par anomalie dorsale: Région dorso-lombaire	M41.92	Scoliose, sans précision: Région cervicale
M41.36	Scoliose par anomalie dorsale: Région lombaire	M41.93	Scoliose, sans précision: Région cervico-dorsale
M41.37	Scoliose par anomalie dorsale: Région lombo-sacrée	M41.94	Scoliose, sans précision: Région dorsale
M41.38	Scoliose par anomalie dorsale: Région sacrée et sacro-coccygienne	M41.95	Scoliose, sans précision: Région dorso-lombaire
M41.39	Scoliose par anomalie dorsale: Localisation non précisée	M41.96	Scoliose, sans précision: Région lombaire
M41.40	Scoliose neuro-musculaire: Localisations multiples de la colonne vertébrale	M41.97	Scoliose, sans précision: Région lombo-sacrée
M41.41	Scoliose neuro-musculaire: Région occipito-atloïdo-axoïdienne	M41.98	Scoliose, sans précision: Région sacrée et sacro-coccygienne
M41.42	Scoliose neuro-musculaire: Région cervicale	M41.99	Scoliose, sans précision: Localisation non précisée
M41.43	Scoliose neuro-musculaire: Région cervico-dorsale	M96.2	Cyphose après irradiation
M41.44	Scoliose neuro-musculaire: Région dorsale	M96.3	Cyphose après laminectomie
M41.45	Scoliose neuro-musculaire: Région dorso-lombaire	M96.4	Lordose après chirurgie
M41.46	Scoliose neuro-musculaire: Région lombaire	M96.5	Scoliose après irradiation
M41.47	Scoliose neuro-musculaire: Région lombo-sacrée	Q76.5	Anomalie morphologique congénitale du rachis
M41.48	Scoliose neuro-musculaire: Région sacrée et sacro-coccygienne	Q76.3	Scoliose congénitale due à une malformation osseuse congénitale

### diagnostic supplémentaire I06-2

G04.1	Paraplégie spastique tropicale	G82.42	Tétraplégie spastique: Paraplégie complète chronique
G82.02	Paraplégie flasque: Paraplégie complète chronique	G82.43	Tétraplégie spastique: Paraplégie incomplète chronique
G82.03	Paraplégie flasque: Paraplégie incomplète chronique	G82.49	Tétraplégie spastique: Non précisée
G82.09	Paraplégie flasque: Non précisée	G82.52	Tétraplégie, sans précision: Paraplégie complète chronique
G82.12	Paraplégie spastique: Paraplégie complète chronique	G82.53	Tétraplégie, sans précision: Paraplégie incomplète chronique
G82.13	Paraplégie spastique: Paraplégie incomplète chronique	G82.59	Tétraplégie, sans précision: Non précisée
G82.19	Paraplégie spastique: Non précisée	G95.1	Myélopathies vasculaires
G82.22	Paraplégie, sans précision: Paraplégie complète chronique	G95.2	Compression médullaire, sans précision
G82.23	Paraplégie, sans précision: Paraplégie incomplète chronique	G95.80	Paralysie vésicale en cas de lésion supranucléaire [UMNL]
G82.29	Paraplégie, sans précision: Non précisée	G95.81	Paralysie vésicale en cas de lésion périphérique [LMNL]
G82.32	Tétraplégie flasque: Paraplégie complète chronique	G95.9	Affection de la moelle épinière, sans précision
G82.33	Tétraplégie flasque: Paraplégie incomplète chronique	P11.51	Lésion du rachis et de la moelle épinière due à un traumatisme obstétrical: Avec paraplégie chronique
G82.39	Tétraplégie flasque: Non précisée		

### procédure I06-3

03.02↔	Réouverture de site de laminectomie	78.49.25↔	Remplacement de corps vertébral par implant (p. ex. lors de cyphose): 5 corps vertébraux ou plus
78.49.22↔	Remplacement de corps vertébral par implant (p. ex. lors de cyphose): 2 corps vertébraux	78.49.27↔	Remplacement de corps vertébral par autre matériau (p. ex. lors de cyphose), 2 corps vertébraux
78.49.23↔	Remplacement de corps vertébral par implant (p. ex. lors de cyphose): 3 corps vertébraux	78.49.28↔	Remplacement de corps vertébral par autre matériau (p. ex. lors de cyphose), 3 corps vertébraux
78.49.24↔	Remplacement de corps vertébral par implant (p. ex. lors de cyphose): 4 corps vertébraux		

78.49.2a↔	Remplacement de corps vertébral par autre matériau (p. ex. lors de cyphose), 4 corps vertébraux ou plus	78.49.4e↔	Réparation complexe de la colonne vertébrale (p. ex. lors de scoliose) par épiphysiodèse dorso-ventrale
78.49.31↔	Réparation complexe de la colonne vertébrale (p. ex. lors de cyphose) par greffe antérieure	78.49.4f↔	Réparation complexe de la colonne vertébrale (p. ex. lors de scoliose) par épiphysiodèse unilatérale avec fusion vertébrale dorsale
78.49.32↔	Réparation complexe de la colonne vertébrale (p. ex. lors de cyphose) par kyphectomie (p. ex. selon Lindseth-Selzer)	78.49.4g↔	Réparation complexe de la colonne vertébrale (p. ex. lors de scoliose) par épiphysiodèse bilatérale avec fusion vertébrale dorsale
78.49.33↔	Réparation complexe de la colonne vertébrale (p. ex. lors de cyphose) par correction dorsale sans libération ventrale	78.49.50↔	Spondylodèse de correction dorsale ou ventrale instrumentale (p. ex. lors de scoliose), SAP
78.49.34↔	Réparation complexe de la colonne vertébrale (p. ex. lors de cyphose) par correction dorsale avec libération ventrale	78.49.51↔	Spondylodèse de correction dorsale instrumentale (p. ex. lors de scoliose), sans stabilité primaire, 3 à 6 segments
78.49.35↔	Réparation complexe de la colonne vertébrale (p. ex. lors de cyphose) par correction dorso-ventrale	78.49.52↔	Spondylodèse de correction dorsale instrumentale (p. ex. lors de scoliose), sans stabilité primaire, 7 à 10 segments
78.49.36↔	Ostéotomie de la colonne vertébrale et spondylodèse polysegmentaire lordosante dorsale selon Zielke (p. ex. lors de cyphose)	78.49.53↔	Spondylodèse de correction dorsale instrumentale (p. ex. lors de scoliose), sans stabilité primaire, 11 segments ou plus
78.49.37↔	Ostéotomie de la colonne vertébrale et ostéotomie de soustraction transpédiculaire (p. ex. selon Thomassen ou selon Hsu-Yau-Leong) (p. ex. lors de cyphose)	78.49.54↔	Spondylodèse de correction dorsale instrumentale (p. ex. lors de scoliose), avec stabilité primaire, 3 à 6 segments
78.49.38↔	Ostéotomie de la colonne vertébrale et spondylodèse monosegmentaire lordosante cervico-thoracique (p. ex. selon Mason, Urist ou Simmons) (p. ex. lors de cyphose)	78.49.55↔	Spondylodèse de correction dorsale instrumentale (p. ex. lors de scoliose), avec stabilité primaire, 7 à 10 segments
78.49.40↔	Réparation complexe de la colonne vertébrale (p. ex. lors de scoliose) par épiphysiodèse du cartilage de croissance à l'aide d'agrafes en alliage à mémoire de forme [Shape Memory Alloy (SMA) Staples], 1 agrafe	78.49.56↔	Spondylodèse de correction dorsale instrumentale (p. ex. lors de scoliose), avec stabilité primaire, 11 segments ou plus
78.49.41↔	Réparation complexe de la colonne vertébrale (p. ex. lors de scoliose) par épiphysiodèse du cartilage de croissance à l'aide d'agrafes en alliage à mémoire de forme [Shape Memory Alloy (SMA) Staples], 2 agrafes	78.49.57↔	Spondylodèse de correction ventrale instrumentale (p. ex. lors de scoliose), sans stabilité primaire, 3 à 6 segments
78.49.42↔	Réparation complexe de la colonne vertébrale (p. ex. lors de scoliose) par épiphysiodèse du cartilage de croissance à l'aide d'agrafes en alliage à mémoire de forme [Shape Memory Alloy (SMA) Staples], 3 agrafes	78.49.58↔	Spondylodèse de correction ventrale instrumentale (p. ex. lors de scoliose), sans stabilité primaire, 7 à 10 segments
78.49.43↔	Réparation complexe de la colonne vertébrale (p. ex. lors de scoliose) par épiphysiodèse du cartilage de croissance à l'aide d'agrafes en alliage à mémoire de forme [Shape Memory Alloy (SMA) Staples], 4 agrafes	78.49.59↔	Spondylodèse de correction dorsale ou ventrale instrumentale (p. ex. lors de scoliose), autre
78.49.44↔	Réparation complexe de la colonne vertébrale (p. ex. lors de scoliose) par épiphysiodèse du cartilage de croissance à l'aide d'agrafes en alliage à mémoire de forme [Shape Memory Alloy (SMA) Staples], 5 agrafes	78.49.5a↔	Spondylodèse de correction ventrale instrumentale (p. ex. lors de scoliose), sans stabilité primaire, 11 segments ou plus
78.49.45↔	Réparation complexe de la colonne vertébrale (p. ex. lors de scoliose) par épiphysiodèse du cartilage de croissance à l'aide d'agrafes en alliage à mémoire de forme [Shape Memory Alloy (SMA) Staples], 6 agrafes	78.49.5b↔	Spondylodèse de correction ventrale instrumentale (p. ex. lors de scoliose), avec stabilité primaire, 3 à 6 segments
78.49.46↔	Réparation complexe de la colonne vertébrale (p. ex. lors de scoliose) par épiphysiodèse du cartilage de croissance à l'aide d'agrafes en alliage à mémoire de forme [Shape Memory Alloy (SMA) Staples], 7 agrafes	78.49.5c↔	Spondylodèse de correction ventrale instrumentale (p. ex. lors de scoliose), avec stabilité primaire, 7 à 10 segments
78.49.47↔	Réparation complexe de la colonne vertébrale (p. ex. lors de scoliose) par épiphysiodèse du cartilage de croissance à l'aide d'agrafes en alliage à mémoire de forme [Shape Memory Alloy (SMA) Staples], 8 agrafes	78.49.5d↔	Spondylodèse de correction ventrale instrumentale (p. ex. lors de scoliose), avec stabilité primaire, 11 segments ou plus
78.49.48↔	Réparation complexe de la colonne vertébrale (p. ex. lors de scoliose) par épiphysiodèse du cartilage de croissance à l'aide d'agrafes en alliage à mémoire de forme [Shape Memory Alloy (SMA) Staples], 9 agrafes	78.49.61↔	Spondylodèse de correction dorso-ventrale combinée instrumentale (p. ex. lors de scoliose), sans stabilité primaire, 3 à 6 segments
78.49.4a↔	Réparation complexe de la colonne vertébrale (p. ex. lors de scoliose) par épiphysiodèse du cartilage de croissance à l'aide d'agrafes en alliage à mémoire de forme [Shape Memory Alloy (SMA) Staples], 10 agrafes	78.49.62↔	Spondylodèse de correction dorso-ventrale combinée instrumentale (p. ex. lors de scoliose), sans stabilité primaire, 7 à 10 segments
78.49.4b↔	Réparation complexe de la colonne vertébrale (p. ex. lors de scoliose) par épiphysiodèse du cartilage de croissance à l'aide d'agrafes en alliage à mémoire de forme [Shape Memory Alloy (SMA) Staples], 11 agrafes	78.49.63↔	Spondylodèse de correction dorso-ventrale combinée instrumentale (p. ex. lors de scoliose), sans stabilité primaire, 11 segments ou plus
78.49.4c↔	Réparation complexe de la colonne vertébrale (p. ex. lors de scoliose) par épiphysiodèse du cartilage de croissance à l'aide d'agrafes en alliage à mémoire de forme [Shape Memory Alloy (SMA) Staples], 12 agrafes	78.49.64↔	Spondylodèse de correction dorso-ventrale combinée instrumentale (p. ex. lors de scoliose), avec stabilité primaire, 3 à 6 segments
78.49.4d↔	Réparation complexe de la colonne vertébrale (p. ex. lors de scoliose) par épiphysiodèse du cartilage de croissance à l'aide d'agrafes en alliage à mémoire de forme [Shape Memory Alloy (SMA) Staples], 13 agrafes et plus	78.49.65↔	Spondylodèse de correction dorso-ventrale combinée instrumentale (p. ex. lors de scoliose), avec stabilité primaire, 7 à 10 segments
		78.49.66↔	Spondylodèse de correction dorso-ventrale combinée instrumentale (p. ex. lors de scoliose), avec stabilité primaire, 11 segments ou plus
		78.49.69↔	Spondylodèse dorso-ventrale combinée avec correction instrumentale de position (p. ex. lors de scoliose), autre
		78.49.71↔	Réparation complexe de la colonne vertébrale (p. ex. lors de scoliose) par tiges sous-cutanées selon Harrington (chez l'enfant)
		78.49.72↔	Reconstruction complexe de la colonne vertébrale (p.ex. scoliose) par implantation de growing rods
		81.01↔	Arthrodèse de vertèbre atlas - axis
		81.04↔	Arthrodèse thoracale ou thoraco-lombaire antérieure
		81.05↔	Arthrodèse thoracale ou thoraco-lombaire postérieure
		81.06↔	Arthrodèse lombaire ou lombosacrée antérieure
		81.07↔	Arthrodèse lombaire ou lombosacrée intratransversaire
		81.08↔	Arthrodèse lombaire ou lombo-sacrée postérieure
		81.30↔	Reprise d'arthrodèse vertébrale, SAP
		81.31↔	Reprise d'arthrodèse de vertèbres atlas-axis
		81.32↔	Reprise d'autre arthrodèse cervicale antérieure
		81.33↔	Reprise d'autre arthrodèse cervicale postérieure
		81.34↔	Reprise d'arthrodèse dorsale ou dorso-lombaire antérieure
		81.35↔	Reprise d'arthrodèse dorsale ou dorso-lombaire postérieure

81.36↔	Reprise d'arthrodèse lombaire ou lombo-sacrée antérieure	81.63.13↔	Arthrodèse postérieure dynamique de 4 - 6 vertèbres
81.37↔	Reprise d'arthrodèse lombaire ou lombo-sacrée intratransversaire	81.63.20↔	Arthrodèse postérieure de 7 - 8 vertèbres
81.38↔	Reprise d'arthrodèse lombaire ou lombo-sacrée postérieure	81.63.21↔	Arthrodèse intracorporeale antérieure et postérieure combinée de 7 - 8 vertèbres
81.62.00↔	Arthrodèse ou reprise d'arthrodèse de 2 - 3 vertèbres, SAP	81.63.22↔	Arthrodèse intracorporeale antérieure de 7 - 8 vertèbres
81.62.10↔	Arthrodèse de 2 vertèbres par voie postérieure	81.63.23↔	Arthrodèse postérieure dynamique de 7 - 8 vertèbres
81.62.11↔	Arthrodèse intracorporeale antérieure et postérieure combinée de 2 vertèbres	81.63.99↔	Arthrodèse ou reprise d'arthrodèse de 4 - 8 vertèbres, autre
81.62.20↔	Arthrodèse postérieure de 3 vertèbres	81.64.00↔	Arthrodèse ou reprise d'arthrodèse de 9 vertèbres ou plus, SAP
81.62.21↔	Arthrodèse intracorporeale antérieure et postérieure combinée de 3 vertèbres	81.64.10↔	Arthrodèse postérieure de 9 vertèbres ou plus
81.62.22↔	Arthrodèse intracorporeale antérieure de 3 vertèbres	81.64.11↔	Arthrodèse intracorporeale antérieure et postérieure combinée de 9 vertèbres ou plus
81.62.23↔	Arthrodèse postérieure dynamique de 3 vertèbres	81.64.99↔	Arthrodèse ou reprise d'arthrodèse de 9 vertèbres ou plus, autre
81.62.99↔	Arthrodèse ou reprise d'arthrodèse de 2 - 3 vertèbres, autre	81.66.12↔	Kyphoplastie, 3 corps vertébraux
81.63.00↔	Arthrodèse ou reprise d'arthrodèse de 4 - 8 vertèbres, SAP	81.66.13↔	Kyphoplastie, 4 corps vertébraux et plus
81.63.10↔	Arthrodèse postérieure de 4 - 6 vertèbres	84.51.11↔	Insertion de cage(s) intervertébrale(s), 2 segments
81.63.11↔	Arthrodèse intracorporeale antérieure et postérieure combinée de 4 - 6 vertèbres	84.51.12↔	Insertion de cage(s) intervertébrale(s), 3 segments
81.63.12↔	Arthrodèse intracorporeale antérieure de 4 - 6 vertèbres	84.51.13↔	Insertion de cage(s) intervertébrale(s), 4 segments ou plus

**procédure I06-4**

81.05↔	Arthrodèse thoracale ou thoraco-lombaire postérieure	81.63.22↔	Arthrodèse intracorporeale antérieure de 7 - 8 vertèbres
81.35↔	Reprise d'arthrodèse dorsale ou dorso-lombaire postérieure	81.63.23↔	Arthrodèse postérieure dynamique de 7 - 8 vertèbres
81.63.00↔	Arthrodèse ou reprise d'arthrodèse de 4 - 8 vertèbres, SAP	81.63.99↔	Arthrodèse ou reprise d'arthrodèse de 4 - 8 vertèbres, autre
81.63.10↔	Arthrodèse postérieure de 4 - 6 vertèbres	81.64.00↔	Arthrodèse ou reprise d'arthrodèse de 9 vertèbres ou plus, SAP
81.63.11↔	Arthrodèse intracorporeale antérieure et postérieure combinée de 4 - 6 vertèbres	81.64.10↔	Arthrodèse postérieure de 9 vertèbres ou plus
81.63.12↔	Arthrodèse intracorporeale antérieure de 4 - 6 vertèbres	81.64.11↔	Arthrodèse intracorporeale antérieure et postérieure combinée de 9 vertèbres ou plus
81.63.13↔	Arthrodèse postérieure dynamique de 4 - 6 vertèbres	81.64.99↔	Arthrodèse ou reprise d'arthrodèse de 9 vertèbres ou plus, autre
81.63.20↔	Arthrodèse postérieure de 7 - 8 vertèbres		
81.63.21↔	Arthrodèse intracorporeale antérieure et postérieure combinée de 7 - 8 vertèbres		

**procédure I06-5**

33.34.10↔	Thoracoplastie partielle	77.91.00↔	Ostectomie totale, clavicule, omoplate, côtes et sternum, SAP
33.34.20↔	Thoracoplastie complète	77.91.10↔	Ostectomie totale, omoplate et clavicule
33.34.99↔	Thoracoplastie, autre	77.91.11↔	Ostectomie totale, côte
34.4x.00↔	Excision ou destruction de lésion de la paroi thoracique, SAP	77.91.12↔	Ostectomie totale, côte cervicale
34.4x.10↔	Excision de lésion de la paroi thoracique	77.91.13↔	Ostectomie totale, sternum
34.4x.20↔	Résection partielle de lésion de la paroi thoracique, SAP	77.91.99↔	Ostectomie totale, clavicule, omoplate, côtes et sternum, autre
34.4x.21↔	Résection partielle de lésion de la paroi thoracique, sans réparation	78.41.00↔	Autres réparations ou opérations plastiques osseuses, clavicule, omoplate, côtes et sternum, SAP
34.4x.22↔	Résection partielle de lésion de la paroi thoracique, avec réparation	78.41.10↔	Autre reconstruction plastique, clavicule et omoplate
34.4x.30↔	Résection de lésion de la paroi thoracique, résection complète du sternum, SAP	78.41.20↔	Autre reconstruction plastique de côtes et de sternum
34.4x.31↔	Résection de lésion de la paroi thoracique, résection complète du sternum, sans réparation	78.41.30↔	Autres réparations ou opérations plastiques osseuses, clavicule, omoplate, côtes et sternum, Implantation VEPT (vertical expandable prosthetic titanium rib)
34.4x.32↔	Résection de lésion de la paroi thoracique, résection complète du sternum, avec réparation	78.41.99↔	Autres réparations ou opérations plastiques osseuses, clavicule, omoplate, côtes et sternum, autre
34.74↔	Réparation des déformations thoraciques		

**procédure I06-6**

27.57.10↔	Attachement de greffon libre microvascularisé et anastomosé à la lèvre et à la bouche	40.41.14↔	Dissection sélective (fonctionnelle) des ganglions lymphatiques cervicaux, abord central (région VI)
27.57.11↔	Attachement de lambeau pédiculé à la lèvre et à la bouche	40.41.20↔	Dissection radicale des ganglions lymphatiques cervicaux (incl. modification)
27.57.99↔	Attachement de lambeau pédiculé ou libre à la lèvre et à la bouche, autre	40.41.21↔	Dissection radicale étendue des ganglions lymphatiques cervicaux
40.40↔	Résection des ganglions cervicaux, SAP	40.41.99↔	Dissection radicale des ganglions lymphatiques cervicaux, autre
40.41.00↔	Dissection radicale des ganglions lymphatiques cervicaux, SAP	78.49.55↔	Spondylodèse de correction dorsale instrumentale (p. ex. lors de scoliose), avec stabilité primaire, 7 à 10 segments
40.41.10↔	Dissection sélective (fonctionnelle) des ganglions lymphatiques cervicaux, abord supraomohyoïde (régions I-III)	78.49.56↔	Spondylodèse de correction dorsale instrumentale (p. ex. lors de scoliose), avec stabilité primaire, 11 segments ou plus
40.41.11↔	Dissection sélective (fonctionnelle) des ganglions lymphatiques cervicaux, abord latéral (régions II-IV)	78.49.5c↔	Spondylodèse de correction ventrale instrumentale (p. ex. lors de scoliose), avec stabilité primaire, 7 à 10 segments
40.41.12↔	Dissection sélective (fonctionnelle) des ganglions lymphatiques cervicaux, abord antérolatéral (régions I-IV)	78.49.5d↔	Spondylodèse de correction ventrale instrumentale (p. ex. lors de scoliose), avec stabilité primaire, 11 segments ou plus
40.41.13↔	Dissection sélective (fonctionnelle) des ganglions lymphatiques cervicaux, abord postérolatéral (régions II-V)		

78.49.65↔	Spondylodèse de correction dorso-ventrale combinée instrumentale (p. ex. lors de scoliose), avec stabilité primaire, 7 à 10 segments	81.63.22↔	Arthrodèse intracorporeale antérieure de 7 - 8 vertèbres
78.49.66↔	Spondylodèse de correction dorso-ventrale combinée instrumentale (p. ex. lors de scoliose), avec stabilité primaire, 11 segments ou plus	81.63.23↔	Arthrodèse postérieure dynamique de 7 - 8 vertèbres
81.63.20↔	Arthrodèse postérieure de 7 - 8 vertèbres	81.64.00↔	Arthrodèse ou reprise d'arthrodèse de 9 vertèbres ou plus, SAP
81.63.21↔	Arthrodèse intracorporeale antérieure et postérieure combinée de 7 - 8 vertèbres	81.64.10↔	Arthrodèse postérieure de 9 vertèbres ou plus
		81.64.11↔	Arthrodèse intracorporeale antérieure et postérieure combinée de 9 vertèbres ou plus
		81.64.99↔	Arthrodèse ou reprise d'arthrodèse de 9 vertèbres ou plus, autre

### procédure I06-7

78.49.2a↔	Remplacement de corps vertébral par autre matériau (p. ex. lors de cyphose), 4 corps vertébraux ou plus	78.49.4b↔	Réparation complexe de la colonne vertébrale (p. ex. lors de scoliose) par épiphysiodèse du cartilage de croissance à l'aide d'agrafes en alliage à mémoire de forme [Shape Memory Alloy (SMA) Staples], 11 agrafes
78.49.31↔	Réparation complexe de la colonne vertébrale (p. ex. lors de cyphose) par greffe antérieure	78.49.4c↔	Réparation complexe de la colonne vertébrale (p. ex. lors de scoliose) par épiphysiodèse du cartilage de croissance à l'aide d'agrafes en alliage à mémoire de forme [Shape Memory Alloy (SMA) Staples], 12 agrafes
78.49.32↔	Réparation complexe de la colonne vertébrale (p. ex. lors de cyphose) par kyphectomie (p. ex. selon Lindseth-Selzer)	78.49.4d↔	Réparation complexe de la colonne vertébrale (p. ex. lors de scoliose) par épiphysiodèse du cartilage de croissance à l'aide d'agrafes en alliage à mémoire de forme [Shape Memory Alloy (SMA) Staples], 13 agrafes et plus
78.49.33↔	Réparation complexe de la colonne vertébrale (p. ex. lors de cyphose) par correction dorsale sans libération ventrale	78.49.4e↔	Réparation complexe de la colonne vertébrale (p. ex. lors de scoliose) par épiphysiodèse dorso-ventrale
78.49.34↔	Réparation complexe de la colonne vertébrale (p. ex. lors de cyphose) par correction dorsale avec libération ventrale	78.49.4f↔	Réparation complexe de la colonne vertébrale (p. ex. lors de scoliose) par épiphysiodèse unilatérale avec fusion vertébrale dorsale
78.49.35↔	Réparation complexe de la colonne vertébrale (p. ex. lors de cyphose) par correction dorso-ventrale	78.49.4g↔	Réparation complexe de la colonne vertébrale (p. ex. lors de scoliose) par épiphysiodèse bilatérale avec fusion vertébrale dorsale
78.49.36↔	Ostéotomie de la colonne vertébrale et spondylodèse polysegmentaire lordosante dorsale selon Zielke (p. ex. lors de cyphose)	78.49.57↔	Spondylodèse de correction ventrale instrumentale (p. ex. lors de scoliose), sans stabilité primaire, 3 à 6 segments
78.49.37↔	Ostéotomie de la colonne vertébrale et ostéotomie de soustraction transpédiculaire (p. ex. selon Thomasen ou selon Hsu-Yau-Leong) (p. ex. lors de cyphose)	78.49.58↔	Spondylodèse de correction ventrale instrumentale (p. ex. lors de scoliose), sans stabilité primaire, 7 à 10 segments
78.49.38↔	Ostéotomie de la colonne vertébrale et spondylodèse monosegmentaire lordosante cervico-thoracique (p. ex. selon Mason, Urist ou Simmons) (p. ex. lors de cyphose)	78.49.59↔	Spondylodèse de correction dorsale ou ventrale instrumentale (p. ex. lors de scoliose), autre
78.49.40↔	Réparation complexe de la colonne vertébrale (p. ex. lors de scoliose) par épiphysiodèse du cartilage de croissance à l'aide d'agrafes en alliage à mémoire de forme [Shape Memory Alloy (SMA) Staples], 1 agrafe	78.49.5a↔	Spondylodèse de correction ventrale instrumentale (p. ex. lors de scoliose), sans stabilité primaire, 11 segments ou plus
78.49.41↔	Réparation complexe de la colonne vertébrale (p. ex. lors de scoliose) par épiphysiodèse du cartilage de croissance à l'aide d'agrafes en alliage à mémoire de forme [Shape Memory Alloy (SMA) Staples], 2 agrafes	78.49.5b↔	Spondylodèse de correction ventrale instrumentale (p. ex. lors de scoliose), avec stabilité primaire, 3 à 6 segments
78.49.42↔	Réparation complexe de la colonne vertébrale (p. ex. lors de scoliose) par épiphysiodèse du cartilage de croissance à l'aide d'agrafes en alliage à mémoire de forme [Shape Memory Alloy (SMA) Staples], 3 agrafes	78.49.5c↔	Spondylodèse de correction ventrale instrumentale (p. ex. lors de scoliose), avec stabilité primaire, 7 à 10 segments
78.49.43↔	Réparation complexe de la colonne vertébrale (p. ex. lors de scoliose) par épiphysiodèse du cartilage de croissance à l'aide d'agrafes en alliage à mémoire de forme [Shape Memory Alloy (SMA) Staples], 4 agrafes	78.49.5d↔	Spondylodèse de correction ventrale instrumentale (p. ex. lors de scoliose), avec stabilité primaire, 11 segments ou plus
78.49.44↔	Réparation complexe de la colonne vertébrale (p. ex. lors de scoliose) par épiphysiodèse du cartilage de croissance à l'aide d'agrafes en alliage à mémoire de forme [Shape Memory Alloy (SMA) Staples], 5 agrafes	78.49.61↔	Spondylodèse de correction dorso-ventrale combinée instrumentale (p. ex. lors de scoliose), sans stabilité primaire, 3 à 6 segments
78.49.45↔	Réparation complexe de la colonne vertébrale (p. ex. lors de scoliose) par épiphysiodèse du cartilage de croissance à l'aide d'agrafes en alliage à mémoire de forme [Shape Memory Alloy (SMA) Staples], 6 agrafes	78.49.62↔	Spondylodèse de correction dorso-ventrale combinée instrumentale (p. ex. lors de scoliose), sans stabilité primaire, 7 à 10 segments
78.49.46↔	Réparation complexe de la colonne vertébrale (p. ex. lors de scoliose) par épiphysiodèse du cartilage de croissance à l'aide d'agrafes en alliage à mémoire de forme [Shape Memory Alloy (SMA) Staples], 7 agrafes	78.49.63↔	Spondylodèse de correction dorso-ventrale combinée instrumentale (p. ex. lors de scoliose), sans stabilité primaire, 11 segments ou plus
78.49.47↔	Réparation complexe de la colonne vertébrale (p. ex. lors de scoliose) par épiphysiodèse du cartilage de croissance à l'aide d'agrafes en alliage à mémoire de forme [Shape Memory Alloy (SMA) Staples], 8 agrafes	78.49.64↔	Spondylodèse de correction dorso-ventrale combinée instrumentale (p. ex. lors de scoliose), avec stabilité primaire, 3 à 6 segments
78.49.48↔	Réparation complexe de la colonne vertébrale (p. ex. lors de scoliose) par épiphysiodèse du cartilage de croissance à l'aide d'agrafes en alliage à mémoire de forme [Shape Memory Alloy (SMA) Staples], 9 agrafes	78.49.65↔	Spondylodèse de correction dorso-ventrale combinée instrumentale (p. ex. lors de scoliose), avec stabilité primaire, 7 à 10 segments
78.49.4a↔	Réparation complexe de la colonne vertébrale (p. ex. lors de scoliose) par épiphysiodèse du cartilage de croissance à l'aide d'agrafes en alliage à mémoire de forme [Shape Memory Alloy (SMA) Staples], 10 agrafes	78.49.66↔	Spondylodèse de correction dorso-ventrale combinée instrumentale (p. ex. lors de scoliose), avec stabilité primaire, 11 segments ou plus
		78.49.69↔	Spondylodèse dorso-ventrale combinée avec correction instrumentale de position (p. ex. lors de scoliose), autre
		78.49.71↔	Réparation complexe de la colonne vertébrale (p. ex. lors de scoliose) par tiges sous-cutanées selon Harrington (chez l'enfant)
		78.49.72↔	Reconstruction complexe de la colonne vertébrale (p. ex. scoliose) par implantation de growing rods
		78.49.79↔	Réparation complexe de la colonne vertébrale, autre
		81.02↔	Autre arthrodèse cervicale antérieure

81.04↔	Arthrodèse thoracale ou thoraco-lombaire antérieure	81.34↔	Reprise d'arthrodèse dorsale ou dorso-lombaire antérieure
81.06↔	Arthrodèse lombaire ou lombosacrée antérieure	81.36↔	Reprise d'arthrodèse lombaire ou lombo-sacrée antérieure
81.32↔	Reprise d'autre arthrodèse cervicale antérieure		

**procédure I06-8**

81.03↔	Autre arthrodèse cervicale postérieure	81.33↔	Reprise d'autre arthrodèse cervicale postérieure
81.05↔	Arthrodèse thoracale ou thoraco-lombaire postérieure	81.35↔	Reprise d'arthrodèse dorsale ou dorso-lombaire postérieure
81.08↔	Arthrodèse lombaire ou lombo-sacrée postérieure	81.38↔	Reprise d'arthrodèse lombaire ou lombo-sacrée postérieure

**procédure I06-9**

78.41.30↔ Autres réparations ou opérations plastiques osseuses, clavicule, omoplate, côtes et sternum, Implantation VEPTR (vertical expandable prosthetic titanium rib)

**procédure I06-10**

78.49.22↔	Remplacement de corps vertébral par implant (p. ex. lors de cyphose): 2 corps vertébraux	78.49.25↔	Remplacement de corps vertébral par implant (p. ex. lors de cyphose): 5 corps vertébraux ou plus
78.49.23↔	Remplacement de corps vertébral par implant (p. ex. lors de cyphose): 3 corps vertébraux	84.51.11↔	Insertion de cage(s) intervertébrale(s), 2 segments
78.49.24↔	Remplacement de corps vertébral par implant (p. ex. lors de cyphose): 4 corps vertébraux	84.51.12↔	Insertion de cage(s) intervertébrale(s), 3 segments
		84.51.13↔	Insertion de cage(s) intervertébrale(s), 4 segments ou plus

**ADRG I07****Amputation**

Procédure dans le tableau I07-1

**DRG I07A****Amputation avec CC extrêmement sévères**

PCCL > 3

**DRG I07B****Amputation sans CC extrêmement sévères****procédure I07-1**

84.00↔	Amputation de membre supérieur, SAP	84.10↔	Amputation de membre inférieur, SAP
84.03.00↔	Amputation de la main, SAP	84.12↔	Amputation au niveau du pied
84.03.10↔	Amputation complète de la main au carpe ou au métacarpe	84.13↔	Désarticulation de la cheville
84.03.99↔	Amputation de la main, autre	84.14↔	Amputation de la cheville, transmalléolaire
84.04↔	Désarticulation du poignet	84.15↔	Autre amputation en dessous du genou
84.05↔	Amputation de l'avant-bras	84.16↔	Désarticulation du genou
84.06↔	Désarticulation du coude	84.17↔	Amputation au-dessus du genou
84.07↔	Amputation de l'humérus	84.18↔	Désarticulation de la hanche
84.08↔	Désarticulation de l'épaule	84.19↔	Amputation abdomino-pelvienne
84.09↔	Amputation interthoracoscopulaire	84.91↔	Amputation, SAP

**ADRG I08****Autres interventions sur l'articulation de la hanche et le fémur ou remplacement de l'articulation de la hanche avec intervention sur les membres supérieurs ou la colonne vertébrale**

Procédure dans le tableau I08-5 ou procédure dans le tableau I08-6 et procédure dans le tableau I08-7

**DRG I08A****Autres interventions sur l'articulation de la hanche et le fémur avec interv. multiples, procédure complexe ou diagn. complexe ou avec CC extr. sévères ou remplac. de l'articulation de la hanche avec interv. sur les membres sup. ou la col. vertébrale ou interv. particulière, âge < 12 ans**

((PCCL > 3 ou diagnostic dans le tableau I08-1) et (au moins deux procédures dans le tableau I08-8 ou Beidseitige Prozedur dans le tableau I08-9 ou au moins un(e) diagnostic dans le tableau I08-2 ou au moins un (e) procédure dans le tableau I08-10 ou Interventions sur plusieurs localisations) ou PCCL > 3 et diagnostic dans le tableau I08-1 ou procédure dans le tableau I08-6 et procédure dans le tableau I08-7 ou procédure dans le tableau I08-11) et Âge < 12 années

**DRG I08B****Autres interventions sur l'articulation de la hanche et le fémur avec interv. multiples, procédure complexe ou diagn. complexe ou avec CC extr. sévères ou remplac. de l'articulation de la hanche avec interv. sur les membres sup. ou la col. vertébrale ou interv. particulière, âge > 11 ans**

(PCCL > 3 ou diagnostic dans le tableau I08-1) et (au moins deux procédures dans le tableau I08-8 ou Beidseitige Prozedur dans le tableau I08-9 ou au moins un(e) diagnostic dans le tableau I08-2 ou au moins un (e) procédure dans le tableau I08-10 ou Interventions sur plusieurs localisations) ou PCCL > 3 et diagnostic dans le tableau I08-1 ou procédure dans le tableau I08-6 et procédure dans le tableau I08-7 ou procédure dans le tableau I08-11

**DRG I08C****Autres interventions sur l'articulation de la hanche et le fémur avec interv. multiples, procédure complexe ou diagn. complexe ou interv. particulière ou CC extrêmement sévères**

PCCL > 3 ou au moins deux procédures dans le tableau I08-8 ou Beidseitige Prozedur dans le tableau I08-9 ou diagnostic dans le tableau I08-3 ou au moins un(e) procédure dans le tableau I08-10 ou diagnostic dans le tableau I08-4 ou Interventions sur plusieurs localisations ou procédure dans le tableau I08-12

**DRG I08D****Autres interventions sur la hanche et le fémur****diagnostic I08-1**

G80.0	Paralysie cérébrale spastique quadriplégique	G80.4	Paralysie cérébrale ataxique
G80.1	Paralysie cérébrale spastique diploplégique	G80.8	Autres paralysies cérébrales
G80.2	Paralysie cérébrale spastique hémiploplégique	G80.9	Paralysie cérébrale, sans précision
G80.3	Paralysie cérébrale dyskinétique		

**diagnostic I08-2**

A18.0	Tuberculose des os et des articulations	M00.23	Autres arthrites et polyarthrites à streptocoques: Avant-bras cubitus articulation du poignet
A54.4	Infection gonococcique du système ostéo-articulaire et des muscles	M00.24	Autres arthrites et polyarthrites à streptocoques: Main carpe
A66.6	Lésions ostéo-articulaires pianiques	M00.25	Autres arthrites et polyarthrites à streptocoques: Région pelvienne
L40.5	Psoriasis arthropathique {M07.0-M07.3}, {M09.0-}	M00.26	Autres arthrites et polyarthrites à streptocoques: Jambe péroné articulation du genou
M00.00	Arthrite et polyarthrite à staphylocoques: Sièges multiples	M00.27	Autres arthrites et polyarthrites à streptocoques: Cheville et métatarse
M00.01	Arthrite et polyarthrite à staphylocoques: Région scapulaire	M00.28	Autres arthrites et polyarthrites à streptocoques: Autres
M00.02	Arthrite et polyarthrite à staphylocoques: Bras humérus articulation du coude	M00.29	Autres arthrites et polyarthrites à streptocoques: Localisations non précisées
M00.03	Arthrite et polyarthrite à staphylocoques: Avant-bras cubitus articulation du poignet	M00.80	Arthrite et polyarthrite dues à d'autres bactéries précisées: Sièges multiples
M00.04	Arthrite et polyarthrite à staphylocoques: Main carpe	M00.81	Arthrite et polyarthrite dues à d'autres bactéries précisées: Région scapulaire
M00.05	Arthrite et polyarthrite à staphylocoques: Région pelvienne	M00.82	Arthrite et polyarthrite dues à d'autres bactéries précisées: Bras humérus articulation du coude
M00.06	Arthrite et polyarthrite à staphylocoques: Jambe péroné articulation du genou	M00.83	Arthrite et polyarthrite dues à d'autres bactéries précisées: Avant-bras cubitus articulation du poignet
M00.07	Arthrite et polyarthrite à staphylocoques: Cheville et métatarse	M00.84	Arthrite et polyarthrite dues à d'autres bactéries précisées: Main carpe
M00.08	Arthrite et polyarthrite à staphylocoques: Autres	M00.85	Arthrite et polyarthrite dues à d'autres bactéries précisées: Région pelvienne
M00.09	Arthrite et polyarthrite à staphylocoques: Localisations non précisées	M00.86	Arthrite et polyarthrite dues à d'autres bactéries précisées: Jambe péroné articulation du genou
M00.10	Arthrite et polyarthrite à pneumocoques: Sièges multiples	M00.87	Arthrite et polyarthrite dues à d'autres bactéries précisées: Cheville et métatarse
M00.11	Arthrite et polyarthrite à pneumocoques: Région scapulaire	M00.88	Arthrite et polyarthrite dues à d'autres bactéries précisées: Autres
M00.12	Arthrite et polyarthrite à pneumocoques: Bras humérus articulation du coude	M00.89	Arthrite et polyarthrite dues à d'autres bactéries précisées: Localisations non précisées
M00.13	Arthrite et polyarthrite à pneumocoques: Avant-bras cubitus articulation du poignet	M00.90	Arthrite à bactéries pyogènes, sans précision: Sièges multiples
M00.14	Arthrite et polyarthrite à pneumocoques: Main carpe	M00.91	Arthrite à bactéries pyogènes, sans précision: Région scapulaire
M00.15	Arthrite et polyarthrite à pneumocoques: Région pelvienne	M00.92	Arthrite à bactéries pyogènes, sans précision: Bras humérus articulation du coude
M00.16	Arthrite et polyarthrite à pneumocoques: Jambe péroné articulation du genou	M00.93	Arthrite à bactéries pyogènes, sans précision: Avant-bras cubitus articulation du poignet
M00.17	Arthrite et polyarthrite à pneumocoques: Cheville et métatarse	M00.94	Arthrite à bactéries pyogènes, sans précision: Main carpe
M00.18	Arthrite et polyarthrite à pneumocoques: Autres	M00.95	Arthrite à bactéries pyogènes, sans précision: Région pelvienne
M00.19	Arthrite et polyarthrite à pneumocoques: Localisations non précisées		
M00.20	Autres arthrites et polyarthrites à streptocoques: Sièges multiples		
M00.21	Autres arthrites et polyarthrites à streptocoques: Région scapulaire		
M00.22	Autres arthrites et polyarthrites à streptocoques: Bras humérus articulation du coude		

M00.96	Arthrite à bactéries pyogènes, sans précision: Jambe péroné articulation du genou	M05.28	Vascularite rhumatoïde: Autres
M00.97	Arthrite à bactéries pyogènes, sans précision: Cheville et métatarse	M05.29	Vascularite rhumatoïde: Localisations non précisées
M00.98	Arthrite à bactéries pyogènes, sans précision: Autres	M05.30	Polyarthrite rhumatoïde avec atteinte d'autres organes et appareils: Sièges multiples
M00.99	Arthrite à bactéries pyogènes, sans précision: Localisations non précisées	M05.31	Polyarthrite rhumatoïde avec atteinte d'autres organes et appareils: Région scapulaire
M02.10	Arthrite post-dysentérique: Sièges multiples	M05.32	Polyarthrite rhumatoïde avec atteinte d'autres organes et appareils: Bras humérus articulation du coude
M02.11	Arthrite post-dysentérique: Région scapulaire	M05.33	Polyarthrite rhumatoïde avec atteinte d'autres organes et appareils: Avant-bras cubitus articulation du poignet
M02.12	Arthrite post-dysentérique: Bras humérus articulation du coude	M05.34	Polyarthrite rhumatoïde avec atteinte d'autres organes et appareils: Main carpe
M02.13	Arthrite post-dysentérique: Avant-bras cubitus articulation du poignet	M05.35	Polyarthrite rhumatoïde avec atteinte d'autres organes et appareils: Région pelvienne
M02.14	Arthrite post-dysentérique: Main carpe	M05.36	Polyarthrite rhumatoïde avec atteinte d'autres organes et appareils: Jambe péroné articulation du genou
M02.15	Arthrite post-dysentérique: Région pelvienne	M05.37	Polyarthrite rhumatoïde avec atteinte d'autres organes et appareils: Cheville et métatarse
M02.16	Arthrite post-dysentérique: Jambe péroné articulation du genou	M05.38	Polyarthrite rhumatoïde avec atteinte d'autres organes et appareils: Autres
M02.17	Arthrite post-dysentérique: Cheville et métatarse	M05.39	Polyarthrite rhumatoïde avec atteinte d'autres organes et appareils: Localisations non précisées
M02.18	Arthrite post-dysentérique: Autres	M05.80	Autres polyarthrites rhumatoïdes séropositives: Sièges multiples
M02.19	Arthrite post-dysentérique: Localisations non précisées	M05.81	Autres polyarthrites rhumatoïdes séropositives: Région scapulaire
M02.30	Syndrome oculo-urétéro-synovial [Fiessinger-Leroy-Reiter]: Sièges multiples	M05.82	Autres polyarthrites rhumatoïdes séropositives: Bras humérus articulation du coude
M02.31	Syndrome oculo-urétéro-synovial [Fiessinger-Leroy-Reiter]: Région scapulaire	M05.83	Autres polyarthrites rhumatoïdes séropositives: Avant-bras cubitus articulation du poignet
M02.32	Syndrome oculo-urétéro-synovial [Fiessinger-Leroy-Reiter]: Bras humérus articulation du coude	M05.84	Autres polyarthrites rhumatoïdes séropositives: Main carpe
M02.33	Syndrome oculo-urétéro-synovial [Fiessinger-Leroy-Reiter]: Avant-bras cubitus articulation du poignet	M05.85	Autres polyarthrites rhumatoïdes séropositives: Région pelvienne
M02.34	Syndrome oculo-urétéro-synovial [Fiessinger-Leroy-Reiter]: Main carpe	M05.86	Autres polyarthrites rhumatoïdes séropositives: Jambe péroné articulation du genou
M02.35	Syndrome oculo-urétéro-synovial [Fiessinger-Leroy-Reiter]: Région pelvienne	M05.87	Autres polyarthrites rhumatoïdes séropositives: Cheville et métatarse
M02.36	Syndrome oculo-urétéro-synovial [Fiessinger-Leroy-Reiter]: Jambe péroné articulation du genou	M05.88	Autres polyarthrites rhumatoïdes séropositives: Autres
M02.37	Syndrome oculo-urétéro-synovial [Fiessinger-Leroy-Reiter]: Cheville et métatarse	M05.89	Autres polyarthrites rhumatoïdes séropositives: Localisations non précisées
M02.38	Syndrome oculo-urétéro-synovial [Fiessinger-Leroy-Reiter]: Autres	M05.90	Polyarthrite rhumatoïde séropositive, sans précision: Sièges multiples
M02.39	Syndrome oculo-urétéro-synovial [Fiessinger-Leroy-Reiter]: Localisations non précisées	M05.91	Polyarthrite rhumatoïde séropositive, sans précision: Région scapulaire
M02.90	Arthrite réactionnelle, sans précision: Sièges multiples	M05.92	Polyarthrite rhumatoïde séropositive, sans précision: Bras humérus articulation du coude
M02.91	Arthrite réactionnelle, sans précision: Région scapulaire	M05.93	Polyarthrite rhumatoïde séropositive, sans précision: Avant-bras cubitus articulation du poignet
M02.92	Arthrite réactionnelle, sans précision: Bras humérus articulation du coude	M05.94	Polyarthrite rhumatoïde séropositive, sans précision: Main carpe
M02.93	Arthrite réactionnelle, sans précision: Avant-bras cubitus articulation du poignet	M05.95	Polyarthrite rhumatoïde séropositive, sans précision: Région pelvienne
M02.94	Arthrite réactionnelle, sans précision: Main carpe	M05.96	Polyarthrite rhumatoïde séropositive, sans précision: Jambe péroné articulation du genou
M02.95	Arthrite réactionnelle, sans précision: Région pelvienne	M05.97	Polyarthrite rhumatoïde séropositive, sans précision: Cheville et métatarse
M02.96	Arthrite réactionnelle, sans précision: Jambe péroné articulation du genou	M05.98	Polyarthrite rhumatoïde séropositive, sans précision: Autres
M02.97	Arthrite réactionnelle, sans précision: Cheville et métatarse	M05.99	Polyarthrite rhumatoïde séropositive, sans précision: Localisations non précisées
M02.98	Arthrite réactionnelle, sans précision: Autres	M06.00	Polyarthrite rhumatoïde séronégative: Sièges multiples
M02.99	Arthrite réactionnelle, sans précision: Localisations non précisées	M06.01	Polyarthrite rhumatoïde séronégative: Région scapulaire
M05.00	Syndrome de Felty: Sièges multiples	M06.02	Polyarthrite rhumatoïde séronégative: Bras humérus articulation du coude
M05.01	Syndrome de Felty: Région scapulaire	M06.03	Polyarthrite rhumatoïde séronégative: Avant-bras cubitus articulation du poignet
M05.02	Syndrome de Felty: Bras humérus articulation du coude	M06.04	Polyarthrite rhumatoïde séronégative: Main carpe
M05.03	Syndrome de Felty: Avant-bras cubitus articulation du poignet	M06.05	Polyarthrite rhumatoïde séronégative: Région pelvienne
M05.04	Syndrome de Felty: Main carpe	M06.06	Polyarthrite rhumatoïde séronégative: Jambe péroné articulation du genou
M05.05	Syndrome de Felty: Région pelvienne	M06.07	Polyarthrite rhumatoïde séronégative: Cheville et métatarse
M05.06	Syndrome de Felty: Jambe péroné articulation du genou	M06.08	Polyarthrite rhumatoïde séronégative: Autres
M05.07	Syndrome de Felty: Cheville et métatarse	M06.09	Polyarthrite rhumatoïde séronégative: Localisations non précisées
M05.08	Syndrome de Felty: Autres	M06.10	Maladie de Still survenant chez l'adulte: Sièges multiples
M05.09	Syndrome de Felty: Localisations non précisées		
M05.20	Vascularite rhumatoïde: Sièges multiples		
M05.21	Vascularite rhumatoïde: Région scapulaire		
M05.22	Vascularite rhumatoïde: Bras humérus articulation du coude		
M05.23	Vascularite rhumatoïde: Avant-bras cubitus articulation du poignet		
M05.24	Vascularite rhumatoïde: Main carpe		
M05.25	Vascularite rhumatoïde: Région pelvienne		
M05.26	Vascularite rhumatoïde: Jambe péroné articulation du genou		
M05.27	Vascularite rhumatoïde: Cheville et métatarse		

M06.11	Maladie de Still survenant chez l'adulte: Région scapulaire	M06.97	Polyarthrite rhumatoïde, sans précision: Cheville et métatarse
M06.12	Maladie de Still survenant chez l'adulte: Bras humérus articulation du coude	M06.98	Polyarthrite rhumatoïde, sans précision: Autres
M06.13	Maladie de Still survenant chez l'adulte: Avant-bras cubitus articulation du poignet	M06.99	Polyarthrite rhumatoïde, sans précision: Localisations non précisées
M06.14	Maladie de Still survenant chez l'adulte: Main carpe	M08.00	Polyarthrite chronique juvénile, type adulte: Sièges multiples
M06.15	Maladie de Still survenant chez l'adulte: Région pelvienne	M08.01	Polyarthrite chronique juvénile, type adulte: Région scapulaire
M06.16	Maladie de Still survenant chez l'adulte: Jambe péroné articulation du genou	M08.02	Polyarthrite chronique juvénile, type adulte: Bras humérus articulation du coude
M06.17	Maladie de Still survenant chez l'adulte: Cheville et métatarse	M08.03	Polyarthrite chronique juvénile, type adulte: Avant-bras cubitus articulation du poignet
M06.18	Maladie de Still survenant chez l'adulte: Autres	M08.04	Polyarthrite chronique juvénile, type adulte: Main carpe
M06.19	Maladie de Still survenant chez l'adulte: Localisations non précisées	M08.05	Polyarthrite chronique juvénile, type adulte: Région pelvienne
M06.20	Bursite rhumatoïde: Sièges multiples	M08.06	Polyarthrite chronique juvénile, type adulte: Jambe péroné articulation du genou
M06.21	Bursite rhumatoïde: Région scapulaire	M08.07	Polyarthrite chronique juvénile, type adulte: Cheville et métatarse
M06.22	Bursite rhumatoïde: Bras humérus articulation du coude	M08.08	Polyarthrite chronique juvénile, type adulte: Autres
M06.23	Bursite rhumatoïde: Avant-bras cubitus articulation du poignet	M08.09	Polyarthrite chronique juvénile, type adulte: Localisations non précisées
M06.24	Bursite rhumatoïde: Main carpe	M08.20	Arthrite chronique juvénile avec début systémique: Sièges multiples
M06.25	Bursite rhumatoïde: Région pelvienne	M08.21	Arthrite chronique juvénile avec début systémique: Région scapulaire
M06.26	Bursite rhumatoïde: Jambe péroné articulation du genou	M08.22	Arthrite chronique juvénile avec début systémique: Bras humérus articulation du coude
M06.27	Bursite rhumatoïde: Cheville et métatarse	M08.23	Arthrite chronique juvénile avec début systémique: Avant-bras cubitus articulation du poignet
M06.28	Bursite rhumatoïde: Autres	M08.24	Arthrite chronique juvénile avec début systémique: Main carpe
M06.29	Bursite rhumatoïde: Localisations non précisées	M08.25	Arthrite chronique juvénile avec début systémique: Région pelvienne
M06.30	Nodule rhumatoïde: Sièges multiples	M08.26	Arthrite chronique juvénile avec début systémique: Jambe péroné articulation du genou
M06.31	Nodule rhumatoïde: Région scapulaire	M08.27	Arthrite chronique juvénile avec début systémique: Cheville et métatarse
M06.32	Nodule rhumatoïde: Bras humérus articulation du coude	M08.28	Arthrite chronique juvénile avec début systémique: Autres
M06.33	Nodule rhumatoïde: Avant-bras cubitus articulation du poignet	M08.29	Arthrite chronique juvénile avec début systémique: Localisations non précisées
M06.34	Nodule rhumatoïde: Main carpe	M08.3	Arthrite chronique juvénile (séronégative), forme polyarticulaire
M06.35	Nodule rhumatoïde: Région pelvienne	M08.40	Arthrite chronique juvénile, forme oligo(pauci)- articulaire: Sièges multiples
M06.36	Nodule rhumatoïde: Jambe péroné articulation du genou	M08.41	Arthrite chronique juvénile, forme oligo(pauci)- articulaire: Région scapulaire
M06.37	Nodule rhumatoïde: Cheville et métatarse	M08.42	Arthrite chronique juvénile, forme oligo(pauci)- articulaire: Bras humérus articulation du coude
M06.38	Nodule rhumatoïde: Autres	M08.43	Arthrite chronique juvénile, forme oligo(pauci)- articulaire: Avant-bras cubitus articulation du poignet
M06.39	Nodule rhumatoïde: Localisations non précisées	M08.44	Arthrite chronique juvénile, forme oligo(pauci)- articulaire: Main carpe
M06.40	Polyarthropathie inflammatoire: Sièges multiples	M08.45	Arthrite chronique juvénile, forme oligo(pauci)- articulaire: Région pelvienne
M06.41	Polyarthropathie inflammatoire: Région scapulaire	M08.46	Arthrite chronique juvénile, forme oligo(pauci)- articulaire: Jambe péroné articulation du genou
M06.42	Polyarthropathie inflammatoire: Bras humérus articulation du coude	M08.47	Arthrite chronique juvénile, forme oligo(pauci)- articulaire: Cheville et métatarse
M06.43	Polyarthropathie inflammatoire: Avant-bras cubitus articulation du poignet	M08.48	Arthrite chronique juvénile, forme oligo(pauci)- articulaire: Autres
M06.44	Polyarthropathie inflammatoire: Main carpe	M08.49	Arthrite chronique juvénile, forme oligo(pauci)- articulaire: Localisations non précisées
M06.45	Polyarthropathie inflammatoire: Région pelvienne	M08.70	Vasculite au cours d'arthrite juvénile: Sièges multiples
M06.46	Polyarthropathie inflammatoire: Jambe péroné articulation du genou	M08.71	Vasculite au cours d'arthrite juvénile: Région scapulaire
M06.47	Polyarthropathie inflammatoire: Cheville et métatarse	M08.72	Vasculite au cours d'arthrite juvénile: Bras humérus articulation du coude
M06.48	Polyarthropathie inflammatoire: Autres	M08.73	Vasculite au cours d'arthrite juvénile: Avant-bras cubitus articulation du poignet
M06.49	Polyarthropathie inflammatoire: Localisations non précisées	M08.74	Vasculite au cours d'arthrite juvénile: Main carpe
M06.80	Autres polyarthrites rhumatoïdes précisées: Sièges multiples	M08.75	Vasculite au cours d'arthrite juvénile: Région pelvienne
M06.81	Autres polyarthrites rhumatoïdes précisées: Région scapulaire	M08.76	Vasculite au cours d'arthrite juvénile: Jambe péroné articulation du genou
M06.82	Autres polyarthrites rhumatoïdes précisées: Bras humérus articulation du coude	M08.77	Vasculite au cours d'arthrite juvénile: Cheville et métatarse
M06.83	Autres polyarthrites rhumatoïdes précisées: Avant-bras cubitus articulation du poignet	M08.78	Vasculite au cours d'arthrite juvénile: Autres
M06.84	Autres polyarthrites rhumatoïdes précisées: Main carpe	M08.79	Vasculite au cours d'arthrite juvénile: Localisations non précisées
M06.85	Autres polyarthrites rhumatoïdes précisées: Région pelvienne	M08.80	Autres arthrites juvéniles: Sièges multiples
M06.86	Autres polyarthrites rhumatoïdes précisées: Jambe péroné articulation du genou		
M06.87	Autres polyarthrites rhumatoïdes précisées: Cheville et métatarse		
M06.88	Autres polyarthrites rhumatoïdes précisées: Autres		
M06.89	Autres polyarthrites rhumatoïdes précisées: Localisations non précisées		
M06.90	Polyarthrite rhumatoïde, sans précision: Sièges multiples		
M06.91	Polyarthrite rhumatoïde, sans précision: Région scapulaire		
M06.92	Polyarthrite rhumatoïde, sans précision: Bras humérus articulation du coude		
M06.93	Polyarthrite rhumatoïde, sans précision: Avant-bras cubitus articulation du poignet		
M06.94	Polyarthrite rhumatoïde, sans précision: Main carpe		
M06.95	Polyarthrite rhumatoïde, sans précision: Région pelvienne		
M06.96	Polyarthrite rhumatoïde, sans précision: Jambe péroné articulation du genou		



M08.81	Autres arthrites juvéniles: Région scapulaire	M46.29	Ostéomyélite vertébrale: Localisation non précisée
M08.82	Autres arthrites juvéniles: Bras humérus articulation du coude	M79.09	Rhumatisme, sans précision: Localisations non précisées
M08.83	Autres arthrites juvéniles: Avant-bras cubitus articulation du poignet	M86.00	Ostéomyélite hématogène aiguë: Sièges multiples
M08.84	Autres arthrites juvéniles: Main carpe	M86.01	Ostéomyélite hématogène aiguë: Région scapulaire
M08.85	Autres arthrites juvéniles: Région pelvienne	M86.02	Ostéomyélite hématogène aiguë: Bras humérus articulation du coude
M08.86	Autres arthrites juvéniles: Jambe péroné articulation du genou	M86.03	Ostéomyélite hématogène aiguë: Avant-bras cubitus articulation du poignet
M08.87	Autres arthrites juvéniles: Cheville et métatarse	M86.04	Ostéomyélite hématogène aiguë: Main carpe
M08.88	Autres arthrites juvéniles: Autres	M86.05	Ostéomyélite hématogène aiguë: Région pelvienne
M08.89	Autres arthrites juvéniles: Localisations non précisées	M86.06	Ostéomyélite hématogène aiguë: Jambe péroné articulation du genou
M08.90	Arthrite juvénile, sans précision: Sièges multiples	M86.07	Ostéomyélite hématogène aiguë: Cheville et métatarse
M08.91	Arthrite juvénile, sans précision: Région scapulaire	M86.08	Ostéomyélite hématogène aiguë: Autres
M08.92	Arthrite juvénile, sans précision: Bras humérus articulation du coude	M86.09	Ostéomyélite hématogène aiguë: Localisations non précisées
M08.93	Arthrite juvénile, sans précision: Avant-bras cubitus articulation du poignet	M86.10	Autres ostéomyélites aiguës: Sièges multiples
M08.94	Arthrite juvénile, sans précision: Main carpe	M86.11	Autres ostéomyélites aiguës: Région scapulaire
M08.95	Arthrite juvénile, sans précision: Région pelvienne	M86.12	Autres ostéomyélites aiguës: Bras humérus articulation du coude
M08.96	Arthrite juvénile, sans précision: Jambe péroné articulation du genou	M86.13	Autres ostéomyélites aiguës: Avant-bras cubitus articulation du poignet
M08.97	Arthrite juvénile, sans précision: Cheville et métatarse	M86.14	Autres ostéomyélites aiguës: Main carpe
M08.98	Arthrite juvénile, sans précision: Autres	M86.15	Autres ostéomyélites aiguës: Région pelvienne
M08.99	Arthrite juvénile, sans précision: Localisations non précisées	M86.16	Autres ostéomyélites aiguës: Jambe péroné articulation du genou
M10.09	Goutte idiopathique: Localisations non précisées	M86.17	Autres ostéomyélites aiguës: Cheville et métatarse
M12.00	Arthropathie chronique post-rhumatismale [Jaccoud]: Sièges multiples	M86.18	Autres ostéomyélites aiguës: Autres
M12.01	Arthropathie chronique post-rhumatismale [Jaccoud]: Région scapulaire	M86.19	Autres ostéomyélites aiguës: Localisations non précisées
M12.02	Arthropathie chronique post-rhumatismale [Jaccoud]: Bras humérus articulation du coude	M86.20	Ostéomyélite subaiguë: Sièges multiples
M12.03	Arthropathie chronique post-rhumatismale [Jaccoud]: Avant-bras cubitus articulation du poignet	M86.21	Ostéomyélite subaiguë: Région scapulaire
M12.04	Arthropathie chronique post-rhumatismale [Jaccoud]: Main carpe	M86.22	Ostéomyélite subaiguë: Bras humérus articulation du coude
M12.05	Arthropathie chronique post-rhumatismale [Jaccoud]: Région pelvienne	M86.23	Ostéomyélite subaiguë: Avant-bras cubitus articulation du poignet
M12.06	Arthropathie chronique post-rhumatismale [Jaccoud]: Jambe péroné articulation du genou	M86.24	Ostéomyélite subaiguë: Main carpe
M12.07	Arthropathie chronique post-rhumatismale [Jaccoud]: Cheville et métatarse	M86.25	Ostéomyélite subaiguë: Région pelvienne
M12.08	Arthropathie chronique post-rhumatismale [Jaccoud]: Autres	M86.26	Ostéomyélite subaiguë: Jambe péroné articulation du genou
M12.09	Arthropathie chronique post-rhumatismale [Jaccoud]: Localisations non précisées	M86.27	Ostéomyélite subaiguë: Cheville et métatarse
M33.1	Autres dermatomyosites	M86.28	Ostéomyélite subaiguë: Autres
M33.2	Polymyosite	M86.29	Ostéomyélite subaiguë: Localisations non précisées
M34.0	Sclérose systémique progressive	M86.30	Ostéomyélite chronique multiple: Sièges multiples
M34.9	Sclérose systémique, sans précision	M86.31	Ostéomyélite chronique multiple: Région scapulaire
M35.1	Autres formes de passage	M86.32	Ostéomyélite chronique multiple: Bras humérus articulation du coude
M35.2	Syndrome de Behçet	M86.33	Ostéomyélite chronique multiple: Avant-bras cubitus articulation du poignet
M35.3	Polymyalgie rhumatismale	M86.34	Ostéomyélite chronique multiple: Main carpe
M45.00	Spondylite ankylosante: Localisations multiples de la colonne vertébrale	M86.35	Ostéomyélite chronique multiple: Région pelvienne
M45.01	Spondylite ankylosante: Région occipito-atloïdo-axoïdienne	M86.36	Ostéomyélite chronique multiple: Jambe péroné articulation du genou
M45.02	Spondylite ankylosante: Région cervicale	M86.37	Ostéomyélite chronique multiple: Cheville et métatarse
M45.03	Spondylite ankylosante: Région cervico-dorsale	M86.38	Ostéomyélite chronique multiple: Autres
M45.04	Spondylite ankylosante: Région dorsale	M86.39	Ostéomyélite chronique multiple: Localisations non précisées
M45.05	Spondylite ankylosante: Région dorso-lombaire	M86.40	Ostéomyélite chronique avec fistule de drainage: Sièges multiples
M45.06	Spondylite ankylosante: Région lombaire	M86.41	Ostéomyélite chronique avec fistule de drainage: Région scapulaire
M45.07	Spondylite ankylosante: Région lombo-sacrée	M86.42	Ostéomyélite chronique avec fistule de drainage: Bras humérus articulation du coude
M45.08	Spondylite ankylosante: Région sacrée et sacro-coccygienne	M86.43	Ostéomyélite chronique avec fistule de drainage: Avant-bras cubitus articulation du poignet
M45.09	Spondylite ankylosante: Localisation non précisée	M86.44	Ostéomyélite chronique avec fistule de drainage: Main carpe
M46.20	Ostéomyélite vertébrale: Localisations multiples de la colonne vertébrale	M86.45	Ostéomyélite chronique avec fistule de drainage: Région pelvienne
M46.21	Ostéomyélite vertébrale: Région occipito-atloïdo-axoïdienne	M86.46	Ostéomyélite chronique avec fistule de drainage: Jambe péroné articulation du genou
M46.22	Ostéomyélite vertébrale: Région cervicale	M86.47	Ostéomyélite chronique avec fistule de drainage: Cheville et métatarse
M46.23	Ostéomyélite vertébrale: Région cervico-dorsale	M86.48	Ostéomyélite chronique avec fistule de drainage: Autres
M46.24	Ostéomyélite vertébrale: Région dorsale	M86.49	Ostéomyélite chronique avec fistule de drainage: Localisations non précisées
M46.25	Ostéomyélite vertébrale: Région dorso-lombaire	M86.50	Autres ostéomyélites hématogènes chroniques: Sièges multiples
M46.26	Ostéomyélite vertébrale: Région lombaire		
M46.27	Ostéomyélite vertébrale: Région lombo-sacrée		
M46.28	Ostéomyélite vertébrale: Région sacrée et sacro-coccygienne		

M86.51	Autres ostéomyélites hématogènes chroniques: Région scapulaire	M87.23	Ostéonécrose due à un traumatisme antérieur: Avant-bras cubitus articulation du poignet
M86.52	Autres ostéomyélites hématogènes chroniques: Bras humérus articulation du coude	M87.24	Ostéonécrose due à un traumatisme antérieur: Main carpe
M86.53	Autres ostéomyélites hématogènes chroniques: Avant-bras cubitus articulation du poignet	M87.25	Ostéonécrose due à un traumatisme antérieur: Région pelvienne
M86.54	Autres ostéomyélites hématogènes chroniques: Main carpe	M87.26	Ostéonécrose due à un traumatisme antérieur: Jambe péroné articulation du genou
M86.55	Autres ostéomyélites hématogènes chroniques: Région pelvienne	M87.27	Ostéonécrose due à un traumatisme antérieur: Cheville et métatarse
M86.56	Autres ostéomyélites hématogènes chroniques: Jambe péroné articulation du genou	M87.28	Ostéonécrose due à un traumatisme antérieur: Autres
M86.57	Autres ostéomyélites hématogènes chroniques: Cheville et métatarse	M87.29	Ostéonécrose due à un traumatisme antérieur: Localisations non précisées
M86.58	Autres ostéomyélites hématogènes chroniques: Autres	M87.30	Autres ostéonécroses secondaires: Sièges multiples
M86.59	Autres ostéomyélites hématogènes chroniques: Localisations non précisées	M87.31	Autres ostéonécroses secondaires: Région scapulaire
M86.60	Autres ostéomyélites chroniques: Sièges multiples	M87.32	Autres ostéonécroses secondaires: Bras humérus articulation du coude
M86.61	Autres ostéomyélites chroniques: Région scapulaire	M87.33	Autres ostéonécroses secondaires: Avant-bras cubitus articulation du poignet
M86.62	Autres ostéomyélites chroniques: Bras humérus articulation du coude	M87.34	Autres ostéonécroses secondaires: Main carpe
M86.63	Autres ostéomyélites chroniques: Avant-bras cubitus articulation du poignet	M87.35	Autres ostéonécroses secondaires: Région pelvienne
M86.64	Autres ostéomyélites chroniques: Main carpe	M87.36	Autres ostéonécroses secondaires: Jambe péroné articulation du genou
M86.65	Autres ostéomyélites chroniques: Région pelvienne	M87.37	Autres ostéonécroses secondaires: Cheville et métatarse
M86.66	Autres ostéomyélites chroniques: Jambe péroné articulation du genou	M87.38	Autres ostéonécroses secondaires: Autres
M86.67	Autres ostéomyélites chroniques: Cheville et métatarse	M87.39	Autres ostéonécroses secondaires: Localisations non précisées
M86.68	Autres ostéomyélites chroniques: Autres	M87.80	Autres ostéonécroses: Sièges multiples
M86.69	Autres ostéomyélites chroniques: Localisations non précisées	M87.81	Autres ostéonécroses: Région scapulaire
M86.80	Autres ostéomyélites: Sièges multiples	M87.82	Autres ostéonécroses: Bras humérus articulation du coude
M86.81	Autres ostéomyélites: Région scapulaire	M87.83	Autres ostéonécroses: Avant-bras cubitus articulation du poignet
M86.82	Autres ostéomyélites: Bras humérus articulation du coude	M87.84	Autres ostéonécroses: Main carpe
M86.83	Autres ostéomyélites: Avant-bras cubitus articulation du poignet	M87.85	Autres ostéonécroses: Région pelvienne
M86.84	Autres ostéomyélites: Main carpe	M87.86	Autres ostéonécroses: Jambe péroné articulation du genou
M86.85	Autres ostéomyélites: Région pelvienne	M87.87	Autres ostéonécroses: Cheville et métatarse
M86.86	Autres ostéomyélites: Jambe péroné articulation du genou	M87.88	Autres ostéonécroses: Autres
M86.87	Autres ostéomyélites: Cheville et métatarse	M87.89	Autres ostéonécroses: Localisations non précisées
M86.88	Autres ostéomyélites: Autres	M87.90	Ostéonécrose, sans précision: Sièges multiples
M86.89	Autres ostéomyélites: Localisations non précisées	M87.91	Ostéonécrose, sans précision: Région scapulaire
M86.90	Ostéomyélite, sans précision: Sièges multiples	M87.92	Ostéonécrose, sans précision: Bras humérus articulation du coude
M86.91	Ostéomyélite, sans précision: Région scapulaire	M87.93	Ostéonécrose, sans précision: Avant-bras cubitus articulation du poignet
M86.92	Ostéomyélite, sans précision: Bras humérus articulation du coude	M87.94	Ostéonécrose, sans précision: Main carpe
M86.93	Ostéomyélite, sans précision: Avant-bras cubitus articulation du poignet	M87.95	Ostéonécrose, sans précision: Région pelvienne
M86.94	Ostéomyélite, sans précision: Main carpe	M87.96	Ostéonécrose, sans précision: Jambe péroné articulation du genou
M86.95	Ostéomyélite, sans précision: Région pelvienne	M87.97	Ostéonécrose, sans précision: Cheville et métatarse
M86.96	Ostéomyélite, sans précision: Jambe péroné articulation du genou	M87.98	Ostéonécrose, sans précision: Autres
M86.97	Ostéomyélite, sans précision: Cheville et métatarse	M87.99	Ostéonécrose, sans précision: Localisations non précisées
M86.98	Ostéomyélite, sans précision: Autres	M89.60	Ostéopathie consécutive à une poliomyélite: Sièges multiples
M86.99	Ostéomyélite, sans précision: Localisations non précisées	M89.61	Ostéopathie consécutive à une poliomyélite: Région scapulaire
M87.10	Ostéonécrose médicamenteuse: Sièges multiples	M89.62	Ostéopathie consécutive à une poliomyélite: Bras humérus articulation du coude
M87.11	Ostéonécrose médicamenteuse: Région scapulaire	M89.63	Ostéopathie consécutive à une poliomyélite: Avant-bras cubitus articulation du poignet
M87.12	Ostéonécrose médicamenteuse: Bras humérus articulation du coude	M89.64	Ostéopathie consécutive à une poliomyélite: Main carpe
M87.13	Ostéonécrose médicamenteuse: Avant-bras cubitus articulation du poignet	M89.65	Ostéopathie consécutive à une poliomyélite: Région pelvienne
M87.14	Ostéonécrose médicamenteuse: Main carpe	M89.66	Ostéopathie consécutive à une poliomyélite: Jambe péroné articulation du genou
M87.15	Ostéonécrose médicamenteuse: Région pelvienne	M89.67	Ostéopathie consécutive à une poliomyélite: Cheville et métatarse
M87.16	Ostéonécrose médicamenteuse: Jambe péroné articulation du genou	M89.68	Ostéopathie consécutive à une poliomyélite: Autres
M87.17	Ostéonécrose médicamenteuse: Cheville et métatarse	M89.69	Ostéopathie consécutive à une poliomyélite: Localisations non précisées
M87.18	Ostéonécrose médicamenteuse: Autres	M96.6	Fracture osseuse après mise en place d'un implant, d'une prothèse articulaire ou d'une plaque d'ostéosynthèse
M87.19	Ostéonécrose médicamenteuse: Localisations non précisées	M96.80	Sternum laissé électivement ouvert après intervention chirurgicale thoracique
M87.20	Ostéonécrose due à un traumatisme antérieur: Sièges multiples	M96.81	Thorax instable après intervention chirurgicale thoracique
M87.21	Ostéonécrose due à un traumatisme antérieur: Région scapulaire	M96.82	Guérison retardée du genou après fusion ou arthrodeuse
M87.22	Ostéonécrose due à un traumatisme antérieur: Bras humérus articulation du coude	M96.88	Autres affections du système ostéo-articulaire et des muscles après un acte à visée thérapeutique

M96.9	Affection du système ostéo-articulaire et des muscles après un acte à visée diagnostique et thérapeutique, sans précision	S51.88	Lésion des tissus mous de stade II lors de fracture ouverte ou de luxation de l'avant-bras
S01.83	Plaie ouverte (toute partie de la tête) associée à une lésion intracrânienne	S51.89	Lésion des tissus mous de stade III lors de fracture ouverte ou de luxation de l'avant-bras
S01.86	Lésion des tissus mous de stade III lors de fracture fermée ou de luxation de la tête	S61.86	Lésion des tissus mous de stade III lors de fracture fermée ou de luxation du poignet et de la main
S01.88	Lésion des tissus mous de stade II lors de fracture ouverte ou de luxation de la tête	S61.88	Lésion des tissus mous de stade II lors de fracture ouverte ou de luxation du poignet et de la main
S01.89	Lésion des tissus mous de stade III lors de fracture ouverte ou de luxation de la tête	S61.89	Lésion des tissus mous de stade III lors de fracture ouverte ou de luxation du poignet et de la main
S11.86	Lésion des tissus mous de stade III lors de fracture fermée ou de luxation du cou	S71.86	Lésion des tissus mous de stade III lors de fracture fermée ou de luxation de la hanche et du fémur
S11.88	Lésion des tissus mous de stade II lors de fracture ouverte ou de luxation du cou	S71.88	Lésion des tissus mous de stade II lors de fracture ouverte ou de luxation de la hanche et du fémur
S11.89	Lésion des tissus mous de stade III lors de fracture ouverte ou de luxation du cou	S71.89	Lésion des tissus mous de stade III lors de fracture ouverte ou de luxation de la hanche et du fémur
S21.83	Plaie ouverte (n'importe quelle partie du thorax) communiquant avec une lésion intrathoracique	S81.86	Lésion des tissus mous de stade III lors de fracture fermée ou de luxation de la jambe
S21.86	Lésion des tissus mous de stade III lors de fracture fermée ou de luxation du thorax	S81.88	Lésion des tissus mous de stade II lors de fracture ouverte ou de luxation de la jambe
S21.88	Lésion des tissus mous de stade II lors de fracture ouverte ou de luxation du thorax	S81.89	Lésion des tissus mous de stade III lors de fracture ouverte ou de luxation de la jambe
S21.89	Lésion des tissus mous de stade III lors de fracture ouverte ou de luxation du thorax	S91.86	Lésion des tissus mous de stade III lors de fracture fermée ou de luxation du pied
S31.83	Plaie ouverte (toute partie de l'abdomen, de la région lombosacrée et du bassin) associée à une lésion intraabdominale	S91.88	Lésion des tissus mous de stade II lors de fracture ouverte ou de luxation du pied
S31.86	Lésion des tissus mous de stade III lors de fracture ou de luxation fermée de la colonne lombaire et du bassin	S91.89	Lésion des tissus mous de stade III lors de fracture ouverte ou de luxation du pied
S31.88	Lésion des tissus mous de stade II lors de fracture ou de luxation ouverte de la colonne lombaire et du bassin	T84.5	Infection et réaction inflammatoire dues à une prothèse articulaire interne
S31.89	Lésion des tissus mous de stade III lors de fracture ou de luxation ouverte de la colonne lombaire et du bassin	T84.6	Infection et réaction inflammatoire dues à un appareil de fixation interne [toute localisation]
S41.86	Lésion des tissus mous de stade III lors de fracture fermée ou de luxation du bras	T84.7	Infection et réaction inflammatoire dues à d'autres prothèses, implants et greffes orthopédiques internes
S41.88	Lésion des tissus mous de stade II lors de fracture ouverte ou de luxation du bras	T84.8	Autres complications de prothèses, implants et greffes orthopédiques internes
S41.89	Lésion des tissus mous de stade III lors de fracture ouverte ou de luxation du bras	T84.9	Complication d'une prothèse, d'un implant et d'une greffe orthopédiques internes, sans précision
S51.86	Lésion des tissus mous de stade III lors de fracture fermée ou de luxation de l'avant-bras		

### diagnostic I08-3

A18.0	Tuberculose des os et des articulations	M00.16	Arthrite et polyarthrite à pneumocoques: Jambe péroné articulation du genou
A54.4	Infection gonococcique du système ostéo-articulaire et des muscles	M00.17	Arthrite et polyarthrite à pneumocoques: Cheville et métatarse
A66.6	Lésions ostéo-articulaires pianiques	M00.18	Arthrite et polyarthrite à pneumocoques: Autres
L40.5	Psoriasis arthropathique {M07.0-M07.3}, {M09.0-}	M00.19	Arthrite et polyarthrite à pneumocoques: Localisations non précisées
M00.00	Arthrite et polyarthrite à staphylocoques: Sièges multiples	M00.20	Autres arthrites et polyarthrites à streptocoques: Sièges multiples
M00.01	Arthrite et polyarthrite à staphylocoques: Région scapulaire	M00.21	Autres arthrites et polyarthrites à streptocoques: Région scapulaire
M00.02	Arthrite et polyarthrite à staphylocoques: Bras humérus articulation du coude	M00.22	Autres arthrites et polyarthrites à streptocoques: Bras humérus articulation du coude
M00.03	Arthrite et polyarthrite à staphylocoques: Avant-bras cubitus articulation du poignet	M00.23	Autres arthrites et polyarthrites à streptocoques: Avant-bras cubitus articulation du poignet
M00.04	Arthrite et polyarthrite à staphylocoques: Main carpe	M00.24	Autres arthrites et polyarthrites à streptocoques: Main carpe
M00.05	Arthrite et polyarthrite à staphylocoques: Région pelvienne	M00.25	Autres arthrites et polyarthrites à streptocoques: Région pelvienne
M00.06	Arthrite et polyarthrite à staphylocoques: Jambe péroné articulation du genou	M00.26	Autres arthrites et polyarthrites à streptocoques: Jambe péroné articulation du genou
M00.07	Arthrite et polyarthrite à staphylocoques: Cheville et métatarse	M00.27	Autres arthrites et polyarthrites à streptocoques: Cheville et métatarse
M00.08	Arthrite et polyarthrite à staphylocoques: Autres	M00.28	Autres arthrites et polyarthrites à streptocoques: Autres
M00.09	Arthrite et polyarthrite à staphylocoques: Localisations non précisées	M00.29	Autres arthrites et polyarthrites à streptocoques: Localisations non précisées
M00.10	Arthrite et polyarthrite à pneumocoques: Sièges multiples	M00.80	Arthrite et polyarthrite dues à d'autres bactéries précisées: Sièges multiples
M00.11	Arthrite et polyarthrite à pneumocoques: Région scapulaire	M00.81	Arthrite et polyarthrite dues à d'autres bactéries précisées: Région scapulaire
M00.12	Arthrite et polyarthrite à pneumocoques: Bras humérus articulation du coude		
M00.13	Arthrite et polyarthrite à pneumocoques: Avant-bras cubitus articulation du poignet		
M00.14	Arthrite et polyarthrite à pneumocoques: Main carpe		
M00.15	Arthrite et polyarthrite à pneumocoques: Région pelvienne		

M00.82	Arthrite et polyarthrite dues à d'autres bactéries précisées: Bras humérus articulation du coude	M02.97	Arthrite réactionnelle, sans précision: Cheville et métatarse
M00.83	Arthrite et polyarthrite dues à d'autres bactéries précisées: Avant-bras cubitus articulation du poignet	M02.98	Arthrite réactionnelle, sans précision: Autres
M00.84	Arthrite et polyarthrite dues à d'autres bactéries précisées: Main carpe	M02.99	Arthrite réactionnelle, sans précision: Localisations non précisées
M00.85	Arthrite et polyarthrite dues à d'autres bactéries précisées: Région pelvienne	M05.00	Syndrome de Felty: Sièges multiples
M00.86	Arthrite et polyarthrite dues à d'autres bactéries précisées: Jambe péroné articulation du genou	M05.01	Syndrome de Felty: Région scapulaire
M00.87	Arthrite et polyarthrite dues à d'autres bactéries précisées: Cheville et métatarse	M05.02	Syndrome de Felty: Bras humérus articulation du coude
M00.88	Arthrite et polyarthrite dues à d'autres bactéries précisées: Autres	M05.03	Syndrome de Felty: Avant-bras cubitus articulation du poignet
M00.89	Arthrite et polyarthrite dues à d'autres bactéries précisées: Localisations non précisées	M05.04	Syndrome de Felty: Main carpe
M00.90	Arthrite à bactéries pyogènes, sans précision: Sièges multiples	M05.05	Syndrome de Felty: Région pelvienne
M00.91	Arthrite à bactéries pyogènes, sans précision: Région scapulaire	M05.06	Syndrome de Felty: Jambe péroné articulation du genou
M00.92	Arthrite à bactéries pyogènes, sans précision: Bras humérus articulation du coude	M05.07	Syndrome de Felty: Cheville et métatarse
M00.93	Arthrite à bactéries pyogènes, sans précision: Avant-bras cubitus articulation du poignet	M05.08	Syndrome de Felty: Autres
M00.94	Arthrite à bactéries pyogènes, sans précision: Main carpe	M05.09	Syndrome de Felty: Localisations non précisées
M00.95	Arthrite à bactéries pyogènes, sans précision: Région pelvienne	M05.20	Vascularite rhumatoïde: Sièges multiples
M00.96	Arthrite à bactéries pyogènes, sans précision: Jambe péroné articulation du genou	M05.21	Vascularite rhumatoïde: Région scapulaire
M00.97	Arthrite à bactéries pyogènes, sans précision: Cheville et métatarse	M05.22	Vascularite rhumatoïde: Bras humérus articulation du coude
M00.98	Arthrite à bactéries pyogènes, sans précision: Autres	M05.23	Vascularite rhumatoïde: Avant-bras cubitus articulation du poignet
M00.99	Arthrite à bactéries pyogènes, sans précision: Localisations non précisées	M05.24	Vascularite rhumatoïde: Main carpe
M02.10	Arthrite post-dysentérique: Sièges multiples	M05.25	Vascularite rhumatoïde: Région pelvienne
M02.11	Arthrite post-dysentérique: Région scapulaire	M05.26	Vascularite rhumatoïde: Jambe péroné articulation du genou
M02.12	Arthrite post-dysentérique: Bras humérus articulation du coude	M05.27	Vascularite rhumatoïde: Cheville et métatarse
M02.13	Arthrite post-dysentérique: Avant-bras cubitus articulation du poignet	M05.28	Vascularite rhumatoïde: Autres
M02.14	Arthrite post-dysentérique: Main carpe	M05.29	Vascularite rhumatoïde: Localisations non précisées
M02.15	Arthrite post-dysentérique: Région pelvienne	M05.30	Polyarthrite rhumatoïde avec atteinte d'autres organes et appareils: Sièges multiples
M02.16	Arthrite post-dysentérique: Jambe péroné articulation du genou	M05.31	Polyarthrite rhumatoïde avec atteinte d'autres organes et appareils: Région scapulaire
M02.17	Arthrite post-dysentérique: Cheville et métatarse	M05.32	Polyarthrite rhumatoïde avec atteinte d'autres organes et appareils: Bras humérus articulation du coude
M02.18	Arthrite post-dysentérique: Autres	M05.33	Polyarthrite rhumatoïde avec atteinte d'autres organes et appareils: Avant-bras cubitus articulation du poignet
M02.19	Arthrite post-dysentérique: Localisations non précisées	M05.34	Polyarthrite rhumatoïde avec atteinte d'autres organes et appareils: Main carpe
M02.30	Syndrome oculo-urétró-synovial [Fiessinger-Leroy-Reiter]: Sièges multiples	M05.35	Polyarthrite rhumatoïde avec atteinte d'autres organes et appareils: Région pelvienne
M02.31	Syndrome oculo-urétró-synovial [Fiessinger-Leroy-Reiter]: Région scapulaire	M05.36	Polyarthrite rhumatoïde avec atteinte d'autres organes et appareils: Jambe péroné articulation du genou
M02.32	Syndrome oculo-urétró-synovial [Fiessinger-Leroy-Reiter]: Bras humérus articulation du coude	M05.37	Polyarthrite rhumatoïde avec atteinte d'autres organes et appareils: Cheville et métatarse
M02.33	Syndrome oculo-urétró-synovial [Fiessinger-Leroy-Reiter]: Avant-bras cubitus articulation du poignet	M05.38	Polyarthrite rhumatoïde avec atteinte d'autres organes et appareils: Autres
M02.34	Syndrome oculo-urétró-synovial [Fiessinger-Leroy-Reiter]: Main carpe	M05.39	Polyarthrite rhumatoïde avec atteinte d'autres organes et appareils: Localisations non précisées
M02.35	Syndrome oculo-urétró-synovial [Fiessinger-Leroy-Reiter]: Région pelvienne	M05.80	Autres polyarthrites rhumatoïdes séropositives: Sièges multiples
M02.36	Syndrome oculo-urétró-synovial [Fiessinger-Leroy-Reiter]: Jambe péroné articulation du genou	M05.81	Autres polyarthrites rhumatoïdes séropositives: Région scapulaire
M02.37	Syndrome oculo-urétró-synovial [Fiessinger-Leroy-Reiter]: Cheville et métatarse	M05.82	Autres polyarthrites rhumatoïdes séropositives: Bras humérus articulation du coude
M02.38	Syndrome oculo-urétró-synovial [Fiessinger-Leroy-Reiter]: Autres	M05.83	Autres polyarthrites rhumatoïdes séropositives: Avant-bras cubitus articulation du poignet
M02.39	Syndrome oculo-urétró-synovial [Fiessinger-Leroy-Reiter]: Localisations non précisées	M05.84	Autres polyarthrites rhumatoïdes séropositives: Main carpe
M02.90	Arthrite réactionnelle, sans précision: Sièges multiples	M05.85	Autres polyarthrites rhumatoïdes séropositives: Région pelvienne
M02.91	Arthrite réactionnelle, sans précision: Région scapulaire	M05.86	Autres polyarthrites rhumatoïdes séropositives: Jambe péroné articulation du genou
M02.92	Arthrite réactionnelle, sans précision: Bras humérus articulation du coude	M05.87	Autres polyarthrites rhumatoïdes séropositives: Cheville et métatarse
M02.93	Arthrite réactionnelle, sans précision: Avant-bras cubitus articulation du poignet	M05.88	Autres polyarthrites rhumatoïdes séropositives: Autres
M02.94	Arthrite réactionnelle, sans précision: Main carpe	M05.89	Autres polyarthrites rhumatoïdes séropositives: Localisations non précisées
M02.95	Arthrite réactionnelle, sans précision: Région pelvienne	M05.90	Polyarthrite rhumatoïde séropositive, sans précision: Sièges multiples
M02.96	Arthrite réactionnelle, sans précision: Jambe péroné articulation du genou	M05.91	Polyarthrite rhumatoïde séropositive, sans précision: Région scapulaire
		M05.92	Polyarthrite rhumatoïde séropositive, sans précision: Bras humérus articulation du coude
		M05.93	Polyarthrite rhumatoïde séropositive, sans précision: Avant-bras cubitus articulation du poignet
		M05.94	Polyarthrite rhumatoïde séropositive, sans précision: Main carpe

M05.95	Polyarthrite rhumatoïde séropositive, sans précision: Région pelvienne	M06.81	Autres polyarthrites rhumatoïdes précisées: Région scapulaire
M05.96	Polyarthrite rhumatoïde séropositive, sans précision: Jambe péroné articulation du genou	M06.82	Autres polyarthrites rhumatoïdes précisées: Bras humérus articulation du coude
M05.97	Polyarthrite rhumatoïde séropositive, sans précision: Cheville et métatarse	M06.83	Autres polyarthrites rhumatoïdes précisées: Avant-bras cubitus articulation du poignet
M05.98	Polyarthrite rhumatoïde séropositive, sans précision: Autres	M06.84	Autres polyarthrites rhumatoïdes précisées: Main carpe
M05.99	Polyarthrite rhumatoïde séropositive, sans précision: Localisations non précisées	M06.85	Autres polyarthrites rhumatoïdes précisées: Région pelvienne
M06.00	Polyarthrite rhumatoïde séronégative: Sièges multiples	M06.86	Autres polyarthrites rhumatoïdes précisées: Jambe péroné articulation du genou
M06.01	Polyarthrite rhumatoïde séronégative: Région scapulaire	M06.87	Autres polyarthrites rhumatoïdes précisées: Cheville et métatarse
M06.02	Polyarthrite rhumatoïde séronégative: Bras humérus articulation du coude	M06.88	Autres polyarthrites rhumatoïdes précisées: Autres
M06.03	Polyarthrite rhumatoïde séronégative: Avant-bras cubitus articulation du poignet	M06.89	Autres polyarthrites rhumatoïdes précisées: Localisations non précisées
M06.04	Polyarthrite rhumatoïde séronégative: Main carpe	M06.90	Polyarthrite rhumatoïde, sans précision: Sièges multiples
M06.05	Polyarthrite rhumatoïde séronégative: Région pelvienne	M06.91	Polyarthrite rhumatoïde, sans précision: Région scapulaire
M06.06	Polyarthrite rhumatoïde séronégative: Jambe péroné articulation du genou	M06.92	Polyarthrite rhumatoïde, sans précision: Bras humérus articulation du coude
M06.07	Polyarthrite rhumatoïde séronégative: Cheville et métatarse	M06.93	Polyarthrite rhumatoïde, sans précision: Avant-bras cubitus articulation du poignet
M06.08	Polyarthrite rhumatoïde séronégative: Autres	M06.94	Polyarthrite rhumatoïde, sans précision: Main carpe
M06.09	Polyarthrite rhumatoïde séronégative: Localisations non précisées	M06.95	Polyarthrite rhumatoïde, sans précision: Région pelvienne
M06.10	Maladie de Still survenant chez l'adulte: Sièges multiples	M06.96	Polyarthrite rhumatoïde, sans précision: Jambe péroné articulation du genou
M06.11	Maladie de Still survenant chez l'adulte: Région scapulaire	M06.97	Polyarthrite rhumatoïde, sans précision: Cheville et métatarse
M06.12	Maladie de Still survenant chez l'adulte: Bras humérus articulation du coude	M06.98	Polyarthrite rhumatoïde, sans précision: Autres
M06.13	Maladie de Still survenant chez l'adulte: Avant-bras cubitus articulation du poignet	M06.99	Polyarthrite rhumatoïde, sans précision: Localisations non précisées
M06.14	Maladie de Still survenant chez l'adulte: Main carpe	M08.00	Polyarthrite chronique juvénile, type adulte: Sièges multiples
M06.15	Maladie de Still survenant chez l'adulte: Région pelvienne	M08.01	Polyarthrite chronique juvénile, type adulte: Région scapulaire
M06.16	Maladie de Still survenant chez l'adulte: Jambe péroné articulation du genou	M08.02	Polyarthrite chronique juvénile, type adulte: Bras humérus articulation du coude
M06.17	Maladie de Still survenant chez l'adulte: Cheville et métatarse	M08.03	Polyarthrite chronique juvénile, type adulte: Avant-bras cubitus articulation du poignet
M06.18	Maladie de Still survenant chez l'adulte: Autres	M08.04	Polyarthrite chronique juvénile, type adulte: Main carpe
M06.19	Maladie de Still survenant chez l'adulte: Localisations non précisées	M08.05	Polyarthrite chronique juvénile, type adulte: Région pelvienne
M06.20	Bursite rhumatoïde: Sièges multiples	M08.06	Polyarthrite chronique juvénile, type adulte: Jambe péroné articulation du genou
M06.21	Bursite rhumatoïde: Région scapulaire	M08.07	Polyarthrite chronique juvénile, type adulte: Cheville et métatarse
M06.22	Bursite rhumatoïde: Bras humérus articulation du coude	M08.08	Polyarthrite chronique juvénile, type adulte: Autres
M06.23	Bursite rhumatoïde: Avant-bras cubitus articulation du poignet	M08.09	Polyarthrite chronique juvénile, type adulte: Localisations non précisées
M06.24	Bursite rhumatoïde: Main carpe	M08.20	Arthrite chronique juvénile avec début systémique: Sièges multiples
M06.25	Bursite rhumatoïde: Région pelvienne	M08.21	Arthrite chronique juvénile avec début systémique: Région scapulaire
M06.26	Bursite rhumatoïde: Jambe péroné articulation du genou	M08.22	Arthrite chronique juvénile avec début systémique: Bras humérus articulation du coude
M06.27	Bursite rhumatoïde: Cheville et métatarse	M08.23	Arthrite chronique juvénile avec début systémique: Avant-bras cubitus articulation du poignet
M06.28	Bursite rhumatoïde: Autres	M08.24	Arthrite chronique juvénile avec début systémique: Main carpe
M06.29	Bursite rhumatoïde: Localisations non précisées	M08.25	Arthrite chronique juvénile avec début systémique: Région pelvienne
M06.30	Nodule rhumatoïde: Sièges multiples	M08.26	Arthrite chronique juvénile avec début systémique: Jambe péroné articulation du genou
M06.31	Nodule rhumatoïde: Région scapulaire	M08.27	Arthrite chronique juvénile avec début systémique: Cheville et métatarse
M06.32	Nodule rhumatoïde: Bras humérus articulation du coude	M08.28	Arthrite chronique juvénile avec début systémique: Autres
M06.33	Nodule rhumatoïde: Avant-bras cubitus articulation du poignet	M08.29	Arthrite chronique juvénile avec début systémique: Localisations non précisées
M06.34	Nodule rhumatoïde: Main carpe	M08.3	Arthrite chronique juvénile (séronégative), forme polyarticulaire
M06.35	Nodule rhumatoïde: Région pelvienne	M08.40	Arthrite chronique juvénile, forme oligo(pauci)- articulaire: Sièges multiples
M06.36	Nodule rhumatoïde: Jambe péroné articulation du genou	M08.41	Arthrite chronique juvénile, forme oligo(pauci)- articulaire: Région scapulaire
M06.37	Nodule rhumatoïde: Cheville et métatarse	M08.42	Arthrite chronique juvénile, forme oligo(pauci)- articulaire: Bras humérus articulation du coude
M06.38	Nodule rhumatoïde: Autres	M08.43	Arthrite chronique juvénile, forme oligo(pauci)- articulaire: Avant-bras cubitus articulation du poignet
M06.39	Nodule rhumatoïde: Localisations non précisées	M08.44	Arthrite chronique juvénile, forme oligo(pauci)- articulaire: Main carpe
M06.40	Polyarthropathie inflammatoire: Sièges multiples		
M06.41	Polyarthropathie inflammatoire: Région scapulaire		
M06.42	Polyarthropathie inflammatoire: Bras humérus articulation du coude		
M06.43	Polyarthropathie inflammatoire: Avant-bras cubitus articulation du poignet		
M06.44	Polyarthropathie inflammatoire: Main carpe		
M06.45	Polyarthropathie inflammatoire: Région pelvienne		
M06.46	Polyarthropathie inflammatoire: Jambe péroné articulation du genou		
M06.47	Polyarthropathie inflammatoire: Cheville et métatarse		
M06.48	Polyarthropathie inflammatoire: Autres		
M06.49	Polyarthropathie inflammatoire: Localisations non précisées		
M06.80	Autres polyarthrites rhumatoïdes précisées: Sièges multiples		

M08.45	Arthrite chronique juvénile, forme oligo(pauci)- articulaire: Région pelvienne	M35.2	Syndrome de Behçet
M08.46	Arthrite chronique juvénile, forme oligo(pauci)- articulaire: Jambe péroné articulation du genou	M35.3	Polymyalgie rhumatismale
M08.47	Arthrite chronique juvénile, forme oligo(pauci)- articulaire: Cheville et métatarse	M45.00	Spondylite ankylosante: Localisations multiples de la colonne vertébrale
M08.48	Arthrite chronique juvénile, forme oligo(pauci)- articulaire: Autres	M45.01	Spondylite ankylosante: Région occipito-atloïdo-axoïdienne
M08.49	Arthrite chronique juvénile, forme oligo(pauci)- articulaire: Localisations non précisées	M45.02	Spondylite ankylosante: Région cervicale
M08.70	Vasculite au cours d'arthrite juvénile: Sièges multiples	M45.03	Spondylite ankylosante: Région cervico-dorsale
M08.71	Vasculite au cours d'arthrite juvénile: Région scapulaire	M45.04	Spondylite ankylosante: Région dorsale
M08.72	Vasculite au cours d'arthrite juvénile: Bras humérus articulation du coude	M45.05	Spondylite ankylosante: Région dorso-lombaire
M08.73	Vasculite au cours d'arthrite juvénile: Avant-bras cubitus articulation du poignet	M45.06	Spondylite ankylosante: Région lombo-sacrée
M08.74	Vasculite au cours d'arthrite juvénile: Main carpe	M45.07	Spondylite ankylosante: Région sacrée et sacro-coccygienne
M08.75	Vasculite au cours d'arthrite juvénile: Région pelvienne	M45.08	Spondylite ankylosante: Localisation non précisée
M08.76	Vasculite au cours d'arthrite juvénile: Jambe péroné articulation du genou	M45.09	Ostéomyélite vertébrale: Localisations multiples de la colonne vertébrale
M08.77	Vasculite au cours d'arthrite juvénile: Cheville et métatarse	M46.20	Ostéomyélite vertébrale: Région occipito-atloïdo-axoïdienne
M08.78	Vasculite au cours d'arthrite juvénile: Autres	M46.21	Ostéomyélite vertébrale: Région cervicale
M08.79	Vasculite au cours d'arthrite juvénile: Localisations non précisées	M46.22	Ostéomyélite vertébrale: Région cervico-dorsale
M08.80	Autres arthrites juvéniles: Sièges multiples	M46.23	Ostéomyélite vertébrale: Région dorsale
M08.81	Autres arthrites juvéniles: Région scapulaire	M46.24	Ostéomyélite vertébrale: Région dorso-lombaire
M08.82	Autres arthrites juvéniles: Bras humérus articulation du coude	M46.25	Ostéomyélite vertébrale: Région lombo-sacrée
M08.83	Autres arthrites juvéniles: Avant-bras cubitus articulation du poignet	M46.26	Ostéomyélite vertébrale: Région sacrée et sacro-coccygienne
M08.84	Autres arthrites juvéniles: Main carpe	M46.27	Ostéomyélite vertébrale: Localisation non précisée
M08.85	Autres arthrites juvéniles: Région pelvienne	M46.28	Rhumatisme, sans précision: Localisations non précisées
M08.86	Autres arthrites juvéniles: Jambe péroné articulation du genou	M46.29	Ostéomyélite hématogène aiguë: Sièges multiples
M08.87	Autres arthrites juvéniles: Cheville et métatarse	M79.09	Ostéomyélite hématogène aiguë: Région scapulaire
M08.88	Autres arthrites juvéniles: Autres	M86.00	Ostéomyélite hématogène aiguë: Bras humérus articulation du coude
M08.89	Autres arthrites juvéniles: Localisations non précisées	M86.01	Ostéomyélite hématogène aiguë: Avant-bras cubitus articulation du poignet
M08.90	Arthrite juvénile, sans précision: Sièges multiples	M86.02	Ostéomyélite hématogène aiguë: Main carpe
M08.91	Arthrite juvénile, sans précision: Région scapulaire	M86.03	Ostéomyélite hématogène aiguë: Région pelvienne
M08.92	Arthrite juvénile, sans précision: Bras humérus articulation du coude	M86.04	Ostéomyélite hématogène aiguë: Jambe péroné articulation du genou
M08.93	Arthrite juvénile, sans précision: Avant-bras cubitus articulation du poignet	M86.05	Ostéomyélite hématogène aiguë: Cheville et métatarse
M08.94	Arthrite juvénile, sans précision: Main carpe	M86.06	Ostéomyélite hématogène aiguë: Autres
M08.95	Arthrite juvénile, sans précision: Région pelvienne	M86.07	Ostéomyélite hématogène aiguë: Localisations non précisées
M08.96	Arthrite juvénile, sans précision: Jambe péroné articulation du genou	M86.08	Autres ostéomyélites aiguës: Sièges multiples
M08.97	Arthrite juvénile, sans précision: Cheville et métatarse	M86.09	Autres ostéomyélites aiguës: Région scapulaire
M08.98	Arthrite juvénile, sans précision: Autres	M86.10	Autres ostéomyélites aiguës: Bras humérus articulation du coude
M08.99	Arthrite juvénile, sans précision: Localisations non précisées	M86.11	Autres ostéomyélites aiguës: Avant-bras cubitus articulation du poignet
M10.09	Goutte idiopathique: Localisations non précisées	M86.12	Autres ostéomyélites aiguës: Main carpe
M12.00	Arthropathie chronique post-rhumatisale [Jaccoud]: Sièges multiples	M86.13	Autres ostéomyélites aiguës: Région pelvienne
M12.01	Arthropathie chronique post-rhumatisale [Jaccoud]: Région scapulaire	M86.14	Autres ostéomyélites aiguës: Jambe péroné articulation du genou
M12.02	Arthropathie chronique post-rhumatisale [Jaccoud]: Bras humérus articulation du coude	M86.15	Autres ostéomyélites aiguës: Cheville et métatarse
M12.03	Arthropathie chronique post-rhumatisale [Jaccoud]: Avant-bras cubitus articulation du poignet	M86.16	Autres ostéomyélites aiguës: Autres
M12.04	Arthropathie chronique post-rhumatisale [Jaccoud]: Main carpe	M86.17	Autres ostéomyélites aiguës: Localisations non précisées
M12.05	Arthropathie chronique post-rhumatisale [Jaccoud]: Région pelvienne	M86.18	Ostéomyélite subaiguë: Sièges multiples
M12.06	Arthropathie chronique post-rhumatisale [Jaccoud]: Jambe péroné articulation du genou	M86.19	Ostéomyélite subaiguë: Région scapulaire
M12.07	Arthropathie chronique post-rhumatisale [Jaccoud]: Cheville et métatarse	M86.20	Ostéomyélite subaiguë: Bras humérus articulation du coude
M12.08	Arthropathie chronique post-rhumatisale [Jaccoud]: Autres	M86.21	Ostéomyélite subaiguë: Avant-bras cubitus articulation du poignet
M12.09	Arthropathie chronique post-rhumatisale [Jaccoud]: Localisations non précisées	M86.22	Ostéomyélite subaiguë: Main carpe
M33.1	Autres dermatomyosites	M86.23	Ostéomyélite subaiguë: Région pelvienne
M33.2	Polymyosite	M86.24	Ostéomyélite subaiguë: Jambe péroné articulation du genou
M34.0	Sclérose systémique progressive	M86.25	Ostéomyélite subaiguë: Cheville et métatarse
M34.9	Sclérose systémique, sans précision	M86.26	Ostéomyélite subaiguë: Autres
M35.1	Autres formes de passage	M86.27	Ostéomyélite subaiguë: Localisations non précisées
		M86.28	Ostéomyélite chronique multiple: Sièges multiples
		M86.29	Ostéomyélite chronique multiple: Région scapulaire
		M86.30	Ostéomyélite chronique multiple: Bras humérus articulation du coude
		M86.31	Ostéomyélite chronique multiple: Avant-bras cubitus articulation du poignet
		M86.32	Ostéomyélite chronique multiple: Main carpe
		M86.33	Ostéomyélite chronique multiple: Région pelvienne
		M86.34	
		M86.35	

M86.36	Ostéomyélite chronique multiple: Jambe péroné articulation du genou	M86.96	Ostéomyélite, sans précision: Jambe péroné articulation du genou
M86.37	Ostéomyélite chronique multiple: Cheville et métatarse	M86.97	Ostéomyélite, sans précision: Cheville et métatarse
M86.38	Ostéomyélite chronique multiple: Autres	M86.98	Ostéomyélite, sans précision: Autres
M86.39	Ostéomyélite chronique multiple: Localisations non précisées	M86.99	Ostéomyélite, sans précision: Localisations non précisées
M86.40	Ostéomyélite chronique avec fistule de drainage: Sièges multiples	M87.10	Ostéonécrose médicamenteuse: Sièges multiples
M86.41	Ostéomyélite chronique avec fistule de drainage: Région scapulaire	M87.11	Ostéonécrose médicamenteuse: Région scapulaire
M86.42	Ostéomyélite chronique avec fistule de drainage: Bras humérus articulation du coude	M87.12	Ostéonécrose médicamenteuse: Bras humérus articulation du coude
M86.43	Ostéomyélite chronique avec fistule de drainage: Avant-bras cubitus articulation du poignet	M87.13	Ostéonécrose médicamenteuse: Avant-bras cubitus articulation du poignet
M86.44	Ostéomyélite chronique avec fistule de drainage: Main carpe	M87.14	Ostéonécrose médicamenteuse: Main carpe
M86.45	Ostéomyélite chronique avec fistule de drainage: Région pelvienne	M87.15	Ostéonécrose médicamenteuse: Région pelvienne
M86.46	Ostéomyélite chronique avec fistule de drainage: Jambe péroné articulation du genou	M87.16	Ostéonécrose médicamenteuse: Jambe péroné articulation du genou
M86.47	Ostéomyélite chronique avec fistule de drainage: Cheville et métatarse	M87.17	Ostéonécrose médicamenteuse: Cheville et métatarse
M86.48	Ostéomyélite chronique avec fistule de drainage: Autres	M87.18	Ostéonécrose médicamenteuse: Autres
M86.49	Ostéomyélite chronique avec fistule de drainage: Localisations non précisées	M87.19	Ostéonécrose médicamenteuse: Localisations non précisées
M86.50	Autres ostéomyélites hématogènes chroniques: Sièges multiples	M87.20	Ostéonécrose due à un traumatisme antérieur: Sièges multiples
M86.51	Autres ostéomyélites hématogènes chroniques: Région scapulaire	M87.21	Ostéonécrose due à un traumatisme antérieur: Région scapulaire
M86.52	Autres ostéomyélites hématogènes chroniques: Bras humérus articulation du coude	M87.22	Ostéonécrose due à un traumatisme antérieur: Bras humérus articulation du coude
M86.53	Autres ostéomyélites hématogènes chroniques: Avant-bras cubitus articulation du poignet	M87.23	Ostéonécrose due à un traumatisme antérieur: Avant-bras cubitus articulation du poignet
M86.54	Autres ostéomyélites hématogènes chroniques: Main carpe	M87.24	Ostéonécrose due à un traumatisme antérieur: Main carpe
M86.55	Autres ostéomyélites hématogènes chroniques: Région pelvienne	M87.25	Ostéonécrose due à un traumatisme antérieur: Région pelvienne
M86.56	Autres ostéomyélites hématogènes chroniques: Jambe péroné articulation du genou	M87.26	Ostéonécrose due à un traumatisme antérieur: Jambe péroné articulation du genou
M86.57	Autres ostéomyélites hématogènes chroniques: Cheville et métatarse	M87.27	Ostéonécrose due à un traumatisme antérieur: Cheville et métatarse
M86.58	Autres ostéomyélites hématogènes chroniques: Autres	M87.28	Ostéonécrose due à un traumatisme antérieur: Autres
M86.59	Autres ostéomyélites hématogènes chroniques: Localisations non précisées	M87.29	Ostéonécrose due à un traumatisme antérieur: Localisations non précisées
M86.60	Autres ostéomyélites chroniques: Sièges multiples	M87.30	Autres ostéonécroses secondaires: Sièges multiples
M86.61	Autres ostéomyélites chroniques: Région scapulaire	M87.31	Autres ostéonécroses secondaires: Région scapulaire
M86.62	Autres ostéomyélites chroniques: Bras humérus articulation du coude	M87.32	Autres ostéonécroses secondaires: Bras humérus articulation du coude
M86.63	Autres ostéomyélites chroniques: Avant-bras cubitus articulation du poignet	M87.33	Autres ostéonécroses secondaires: Avant-bras cubitus articulation du poignet
M86.64	Autres ostéomyélites chroniques: Main carpe	M87.34	Autres ostéonécroses secondaires: Main carpe
M86.65	Autres ostéomyélites chroniques: Région pelvienne	M87.35	Autres ostéonécroses secondaires: Région pelvienne
M86.66	Autres ostéomyélites chroniques: Jambe péroné articulation du genou	M87.36	Autres ostéonécroses secondaires: Jambe péroné articulation du genou
M86.67	Autres ostéomyélites chroniques: Cheville et métatarse	M87.37	Autres ostéonécroses secondaires: Cheville et métatarse
M86.68	Autres ostéomyélites chroniques: Autres	M87.38	Autres ostéonécroses secondaires: Autres
M86.69	Autres ostéomyélites chroniques: Localisations non précisées	M87.39	Autres ostéonécroses secondaires: Localisations non précisées
M86.80	Autres ostéomyélites: Sièges multiples	M87.80	Autres ostéonécroses: Sièges multiples
M86.81	Autres ostéomyélites: Région scapulaire	M87.81	Autres ostéonécroses: Région scapulaire
M86.82	Autres ostéomyélites: Bras humérus articulation du coude	M87.82	Autres ostéonécroses: Bras humérus articulation du coude
M86.83	Autres ostéomyélites: Avant-bras cubitus articulation du poignet	M87.83	Autres ostéonécroses: Avant-bras cubitus articulation du poignet
M86.84	Autres ostéomyélites: Main carpe	M87.84	Autres ostéonécroses: Main carpe
M86.85	Autres ostéomyélites: Région pelvienne	M87.85	Autres ostéonécroses: Région pelvienne
M86.86	Autres ostéomyélites: Jambe péroné articulation du genou	M87.86	Autres ostéonécroses: Jambe péroné articulation du genou
M86.87	Autres ostéomyélites: Cheville et métatarse	M87.87	Autres ostéonécroses: Cheville et métatarse
M86.88	Autres ostéomyélites: Autres	M87.88	Autres ostéonécroses: Autres
M86.89	Autres ostéomyélites: Localisations non précisées	M87.89	Autres ostéonécroses: Localisations non précisées
M86.90	Ostéomyélite, sans précision: Sièges multiples	M87.90	Ostéonécrose, sans précision: Sièges multiples
M86.91	Ostéomyélite, sans précision: Région scapulaire	M87.91	Ostéonécrose, sans précision: Région scapulaire
M86.92	Ostéomyélite, sans précision: Bras humérus articulation du coude	M87.92	Ostéonécrose, sans précision: Bras humérus articulation du coude
M86.93	Ostéomyélite, sans précision: Avant-bras cubitus articulation du poignet	M87.93	Ostéonécrose, sans précision: Avant-bras cubitus articulation du poignet
M86.94	Ostéomyélite, sans précision: Main carpe	M87.94	Ostéonécrose, sans précision: Main carpe
M86.95	Ostéomyélite, sans précision: Région pelvienne	M87.95	Ostéonécrose, sans précision: Région pelvienne
		M87.96	Ostéonécrose, sans précision: Jambe péroné articulation du genou
		M87.97	Ostéonécrose, sans précision: Cheville et métatarse
		M87.98	Ostéonécrose, sans précision: Autres
		M87.99	Ostéonécrose, sans précision: Localisations non précisées

M89.60	Ostéopathie consécutive à une poliomyélite: Sièges multiples	M96.81	Thorax instable après intervention chirurgicale thoracique
M89.61	Ostéopathie consécutive à une poliomyélite: Région scapulaire	M96.82	Guérison retardée du genou après fusion ou arthrodèse
M89.62	Ostéopathie consécutive à une poliomyélite: Bras humérus articulation du coude	M96.88	Autres affections du système ostéo-articulaire et des muscles après un acte à visée thérapeutique
M89.63	Ostéopathie consécutive à une poliomyélite: Avant-bras cubitus articulation du poignet	M96.9	Affection du système ostéo-articulaire et des muscles après un acte à visée diagnostique et thérapeutique, sans précision
M89.64	Ostéopathie consécutive à une poliomyélite: Main carpe	T84.5	Infection et réaction inflammatoire dues à une prothèse articulaire interne
M89.65	Ostéopathie consécutive à une poliomyélite: Région pelvienne	T84.6	Infection et réaction inflammatoire dues à un appareil de fixation interne [toute localisation]
M89.66	Ostéopathie consécutive à une poliomyélite: Jambe péroné articulation du genou	T84.7	Infection et réaction inflammatoire dues à d'autres prothèses, implants et greffes orthopédiques internes
M89.67	Ostéopathie consécutive à une poliomyélite: Cheville et métatarses	T84.8	Autres complications de prothèses, implants et greffes orthopédiques internes
M89.68	Ostéopathie consécutive à une poliomyélite: Autres	T84.9	Complication d'une prothèse, d'un implant et d'une greffe orthopédiques internes, sans précision
M89.69	Ostéopathie consécutive à une poliomyélite: Localisations non précisées		
M96.6	Fracture osseuse après mise en place d'un implant, d'une prothèse articulaire ou d'une plaque d'ostéosynthèse		
M96.80	Sternum laissé électivement ouvert après intervention chirurgicale thoracique		

### diagnostic I08-4

S01.83	Plaie ouverte (toute partie de la tête) associée à une lésion intracrânienne	S41.89	Lésion des tissus mous de stade III lors de fracture ouverte ou de luxation du bras
S01.86	Lésion des tissus mous de stade III lors de fracture fermée ou de luxation de la tête	S51.86	Lésion des tissus mous de stade III lors de fracture fermée ou de luxation de l'avant-bras
S01.88	Lésion des tissus mous de stade II lors de fracture ouverte ou de luxation de la tête	S51.88	Lésion des tissus mous de stade II lors de fracture ouverte ou de luxation de l'avant-bras
S01.89	Lésion des tissus mous de stade III lors de fracture ouverte ou de luxation de la tête	S51.89	Lésion des tissus mous de stade III lors de fracture ouverte ou de luxation de l'avant-bras
S11.86	Lésion des tissus mous de stade III lors de fracture fermée ou de luxation du cou	S61.86	Lésion des tissus mous de stade III lors de fracture fermée ou de luxation du poignet et de la main
S11.88	Lésion des tissus mous de stade II lors de fracture ouverte ou de luxation du cou	S61.88	Lésion des tissus mous de stade II lors de fracture ouverte ou de luxation du poignet et de la main
S11.89	Lésion des tissus mous de stade III lors de fracture ouverte ou de luxation du cou	S61.89	Lésion des tissus mous de stade III lors de fracture ouverte ou de luxation du poignet et de la main
S21.83	Plaie ouverte (n'importe quelle partie du thorax) communiquant avec une lésion intrathoracique	S71.86	Lésion des tissus mous de stade III lors de fracture fermée ou de luxation de la hanche et du fémur
S21.86	Lésion des tissus mous de stade III lors de fracture fermée ou de luxation du thorax	S71.88	Lésion des tissus mous de stade II lors de fracture ouverte ou de luxation de la hanche et du fémur
S21.88	Lésion des tissus mous de stade II lors de fracture ouverte ou de luxation du thorax	S71.89	Lésion des tissus mous de stade III lors de fracture ouverte ou de luxation de la hanche et du fémur
S21.89	Lésion des tissus mous de stade III lors de fracture ouverte ou de luxation du thorax	S81.86	Lésion des tissus mous de stade III lors de fracture fermée ou de luxation de la jambe
S31.83	Plaie ouverte (toute partie de l'abdomen, de la région lombosacrée et du bassin) associée à une lésion intraabdominale	S81.88	Lésion des tissus mous de stade II lors de fracture ouverte ou de luxation de la jambe
S31.86	Lésion des tissus mous de stade III lors de fracture ou de luxation fermée de la colonne lombaire et du bassin	S81.89	Lésion des tissus mous de stade III lors de fracture ouverte ou de luxation de la jambe
S31.88	Lésion des tissus mous de stade II lors de fracture ou de luxation ouverte de la colonne lombaire et du bassin	S91.86	Lésion des tissus mous de stade III lors de fracture fermée ou de luxation du pied
S31.89	Lésion des tissus mous de stade III lors de fracture ou de luxation ouverte de la colonne lombaire et du bassin	S91.88	Lésion des tissus mous de stade II lors de fracture ouverte ou de luxation du pied
S41.86	Lésion des tissus mous de stade III lors de fracture fermée ou de luxation du bras	S91.89	Lésion des tissus mous de stade III lors de fracture ouverte ou de luxation du pied
S41.88	Lésion des tissus mous de stade II lors de fracture ouverte ou de luxation du bras		

### procédure I08-5

77.25.00↔	Ostéotomie cunéiforme, fémur, SAP	77.35.22↔	Ostéotomie complexe (pluridimensionnelle) d'autre partie du fémur (avec correction axiale)
77.25.10↔	Ostéotomie cunéiforme, col fémoral	77.35.23↔	Autre section osseuse d'autre segment du fémur
77.25.20↔	Ostéotomie cunéiforme d'autre partie du fémur	77.35.99↔	Autre section osseuse, fémur, autre
77.25.99↔	Ostéotomie cunéiforme, fémur, autre	77.39.30↔	Ostéotomie de rotation d'os du bassin
77.35.00↔	Autre section osseuse, fémur, SAP	77.39.31↔	Corticotomie et transport de segment d'os du bassin
77.35.10↔	Ostéotomie de rotation du col fémoral	77.39.32↔	Ostéotomie complexe (pluridimensionnelle) d'os du bassin (avec correction axiale)
77.35.11↔	Corticotomie et transport de segment du col fémoral	77.95↔	Ostéotomie totale, fémur
77.35.12↔	Ostéotomie complexe (pluridimensionnelle) du col fémoral (avec correction axiale)	78.05.10↔	Grefe osseuse, fémur, fragment à pédicule vascularisé avec anastomoses microvasculaires
77.35.19↔	Autre section osseuse du col fémoral		
77.35.20↔	Ostéotomie de rotation d'autre partie du fémur		
77.35.21↔	Corticotomie et transport de segment d'autre partie du fémur		



78.05.11↔	Grefe osseuse, fémur, fragment à pédicule vascularisé sans anastomoses microvasculaires	79.35.12↔	Réduction ouverte de fracture diaphysaire du fémur, avec fixation interne
78.05.12↔	Grefe osseuse, fémur, allogène	79.35.13↔	Réduction ouverte de fracture du fémur distal, avec fixation interne
78.05.13↔	Grefe d'os et de cartilage, fémur	79.35.99↔	Réduction ouverte de fracture du fémur avec fixation interne, autre
78.09.30↔	Grefe osseuse, os du bassin, fragment à pédicule vascularisé avec anastomoses microvasculaires	79.39.20↔	Réduction ouverte de fracture de l'acétabulum, avec fixation interne
78.09.31↔	Grefe osseuse, os du bassin, fragment à pédicule vascularisé sans anastomoses microvasculaires	79.39.29↔	Réduction ouverte de fracture d'autres parties du bassin, avec fixation interne
78.09.32↔	Grefe osseuse, os du bassin, allogène	79.55↔	Réduction ouverte de décollement épiphysaire, fémur
78.09.33↔	Grefe d'os et de cartilage, os du bassin	79.65↔	Débridement de fracture ouverte, fémur
78.09.90↔	Grefe osseuse, autre site spécifié, sauf os de la face, fragment à pédicule vascularisé avec anastomoses microvasculaires	79.85↔	Réduction ouverte de luxation de la hanche
78.09.91↔	Grefe osseuse, autre site spécifié, sauf os de la face, fragment à pédicule vascularisé sans anastomoses microvasculaires	79.89.20↔	Réduction ouverte de luxation de l'articulation sacro-iliaque
78.09.92↔	Grefe osseuse, autre site spécifié, sauf os de la face, allogène	79.89.30↔	Réduction ouverte de luxation de la symphyse
78.15.00↔	Application de fixateur externe, fémur (inclus réduction de fracture), SAP	80.05.00↔	Enlèvement d'endoprothèse de hanche, SAP
78.15.10↔	Réduction ouverte de fracture du col fémoral et du fémur proximal, stabilisée par fixateur externe	80.05.15↔	Enlèvement d'endoprothèse totale de hanche
78.15.20↔	Réduction ouverte de fracture diaphysaire du fémur, stabilisée par fixateur externe	80.05.16↔	Enlèvement d'endoprothèse totale de hanche, prothèse spéciale
78.15.30↔	Réduction fermée de fracture du fémur distal, stabilisée par fixateur externe	80.05.17↔	Enlèvement de la tige ainsi que de la tête d'une endoprothèse de hanche
78.15.31↔	Réduction ouverte de fracture du fémur distal, stabilisée par fixateur externe	80.05.18↔	Enlèvement de la tige, de la tête ainsi que de l'insert d'une endoprothèse de hanche
78.15.40↔	Réduction fermée d'autre fracture du fémur, stabilisée par fixateur externe	80.05.1a↔	Enlèvement de l'insert d'une endoprothèse de hanche
78.15.99↔	Application de fixateur externe, fémur (inclus réduction de fracture), autre	80.05.1b↔	Enlèvement de la tête d'une endoprothèse de hanche
78.19.20↔	Réduction fermée de fracture du bassin, stabilisée par fixateur externe	80.05.1c↔	Enlèvement de la tête ainsi que de l'insert acétabulaire d'une endoprothèse de hanche
78.19.21↔	Réduction ouverte de fracture de l'acétabulum, avec fixation/transfixation par fixateur externe	80.05.1d↔	Enlèvement de la tête, de l'insert ainsi que de l'acétabulum d'une endoprothèse de hanche
78.19.22↔	Réduction ouverte de fracture d'autres parties du bassin, stabilisée par fixateur externe	80.05.1e↔	Enlèvement de l'insert ainsi que de l'acétabulum d'une endoprothèse de hanche
78.25.00↔	Raccourcissement d'os, fémur, SAP	80.05.1f↔	Enlèvement de la cage antiprotusion ainsi que de l'acétabulum d'une endoprothèse de hanche
78.25.10↔	Épiphysiodèse temporaire, col fémoral	80.05.1g↔	Enlèvement de la cage antiprotusion, de l'acétabulum, ainsi que de la tête d'une endoprothèse de hanche
78.25.11↔	Épiphysiodèse permanente, col fémoral	80.05.99↔	Enlèvement d'endoprothèse de hanche, autre
78.25.12↔	Épiphysiolyse thérapeutique, col fémoral	80.15.00↔	Autre arthrotomie, hanche, SAP
78.25.19↔	Autre raccourcissement d'os, col fémoral	80.15.10↔	Arthrotomie arthroscopique de la hanche, lavage articulaire avec drainage
78.25.20↔	Épiphysiodèse temporaire d'autres parties du fémur	80.15.11↔	Arthrotomie arthroscopique de la hanche, ablation de souris articulaire
78.25.21↔	Épiphysiodèse permanente d'autres parties du fémur	80.15.12↔	Arthrotomie arthroscopique de la hanche, insertion ou enlèvement de réservoir médicamenteux
78.25.22↔	Épiphysiolyse thérapeutique d'autres parties du fémur	80.15.20↔	Arthrotomie de la hanche, lavage articulaire avec drainage
78.25.99↔	Raccourcissement d'os, fémur, autre	80.15.21↔	Arthrotomie de la hanche, ablation de souris articulaire
78.35.00↔	Allongement d'os, fémur, SAP	80.15.99↔	Autre arthrotomie, hanche, autre
78.35.10↔	Allongement d'os, col fémoral	80.35.00↔	Biopsie d'articulation, hanche, SAP
78.35.19↔	Allongement d'os, autres parties du fémur	80.35.20↔	Biopsie articulaire de la hanche sous arthroscopie
78.35.99↔	Allongement d'os, fémur, autre	80.35.30↔	Biopsie articulaire ouverte de la hanche
78.39.20↔	Allongement d'os, bassin	80.35.99↔	Biopsie d'articulation, hanche, autre
78.39.99↔	Allongement d'os, autre site spécifié, autre	81.21↔	Arthrodèse de la hanche
78.45↔	Autres réparations ou opérations plastiques osseuses, fémur	81.29.10↔	Arthrodèse sacro-iliaque
78.55.00↔	Fixation interne de l'os sans réduction de fracture, fémur, SAP	81.29.20↔	Arthrodèse de la symphyse
78.55.10↔	Révision sans remplacement de matériel d'ostéosynthèse, fémur	81.40.00↔	Reconstruction de la hanche, SAP
78.55.99↔	Fixation interne de l'os sans réduction de fracture, fémur, autre	81.40.14↔	Grefe de cartilage et implantation de tissu cultivé in vitro, sous arthroscopie, hanche
78.95↔	Insertion de stimulateur de croissance osseuse, fémur	81.40.15↔	Grefe de cartilage et implantation de tissu cultivé in vitro, chirurgie ouverte, hanche
79.15.00↔	Réduction fermée de fracture du fémur, avec fixation interne, SAP	81.40.18↔	Incision de l'os sous-chondral sous arthroscopie, hanche
79.15.10↔	Réduction fermée de fracture du fémur distal, avec fixation interne	81.40.19↔	Incision chirurgicale ouverte de l'os sous-chondral, hanche
79.15.20↔	Réduction fermée d'autre fracture du fémur, avec fixation interne	81.40.20↔	Incision de l'os sous-chondral avec insertion d'implant acellulaire sous arthroscopie, hanche
79.15.99↔	Réduction fermée de fracture du fémur, avec fixation interne, autre	81.40.21↔	Incision chirurgicale ouverte de l'os sous-chondral avec insertion d'implant acellulaire, hanche
79.19.20↔	Réduction fermée de fracture du bassin, avec fixation interne	81.40.30↔	Arthroplastie de l'articulation coxo-fémorale avec ostéotomie pelvienne, autre ostéotomie
79.25↔	Réduction ouverte de fracture sans fixation interne, fémur	81.40.31↔	Arthroplastie de l'articulation coxo-fémorale avec ostéotomie pelvienne, triple ostéotomie
79.29.30↔	Réduction ouverte de fracture, sans fixation interne, rotule	81.40.32↔	Plastie du toit du cotyle de la hanche
79.35.00↔	Réduction ouverte de fracture du fémur, avec fixation interne, SAP	81.40.33↔	Opération de Girdlestone, résection primaire, hanche

81.40.99↔	Reconstruction de la hanche, autre	84.53.11↔	Implantation de dispositif interne d'allongement ou de transport osseux, système motorisé
84.28↔	Réimplantation de cuisse		

**procédure I08-6**

81.51.00↔	Prothèse totale de hanche, SAP	81.52.52↔	Implantation d'un insert d'endoprothèse de hanche lors d'un remplacement
81.51.11↔	Première implantation d'endoprothèse totale de hanche	81.52.53↔	Implantation d'une tête d'endoprothèse de hanche lors d'un remplacement
81.51.12↔	Première implantation d'endoprothèse totale de hanche, prothèse spéciale	81.52.54↔	Implantation de la tête ainsi que de l'insert d'une endoprothèse de hanche lors d'un remplacement
81.51.21↔	Implantation d'une endoprothèse totale de hanche lors d'un remplacement de prothèse	81.52.55↔	Implantation de la tête, de l'insert ainsi que de l'acétabulum d'une endoprothèse de hanche lors d'un remplacement
81.51.22↔	Implantation d'une endoprothèse totale de hanche, prothèse spéciale, lors d'un remplacement de prothèse	81.52.56↔	Implantation de l'insert ainsi que de l'acétabulum d'une endoprothèse de hanche lors d'un remplacement
81.51.99↔	Implantation d'endoprothèse totale de hanche, autre	81.52.57↔	Implantation de la cage antiprotusion ainsi que de l'acétabulum d'une endoprothèse de hanche lors d'un remplacement
81.52.21↔	Première implantation de prothèse unipolaire	81.52.58↔	Implantation de la cage antiprotusion, de l'acétabulum ainsi que de la tête d'une endoprothèse de hanche lors d'un remplacement
81.52.22↔	Première implantation de prothèse bipolaire	81.52.5a↔	Implantation de la tige ainsi que de la tête d'une endoprothèse de hanche lors d'un remplacement
81.52.31↔	Première implantation de cage antiprotusion d'endoprothèse de hanche	81.52.5b↔	Implantation de la tige, de la tête ainsi que de l'insert d'une endoprothèse de hanche lors d'un remplacement
81.52.41↔	Implantation d'une prothèse unipolaire lors d'un remplacement de prothèse		
81.52.42↔	Implantation d'une prothèse bipolaire lors d'un remplacement de prothèse		
81.52.51↔	Implantation d'une cage antiprotusion d'endoprothèse de hanche lors d'un remplacement		

**procédure I08-7**

03.02↔	Réouverture de site de laminectomie	78.02.10↔	Grefe osseuse, humérus, fragment à pédicule vascularisé avec anastomoses microvasculaires
03.53.11↔	Réduction fermée de fracture vertébrale avec fixateurs externes	78.02.11↔	Grefe osseuse, humérus, fragment à pédicule vascularisé sans anastomoses microvasculaires
03.53.20↔	Réduction ouverte de fracture vertébrale	78.02.12↔	Grefe osseuse, humérus, allogène
77.02.00↔	Séquestrectomie, humérus, SAP	78.02.13↔	Grefe d'os et de cartilage, humérus
77.02.10↔	Séquestrectomie, humérus, sans insertion de réservoir médicamenteux	78.03.10↔	Grefe osseuse, radius et cubitus, fragment à pédicule vascularisé avec anastomoses microvasculaires
77.02.11↔	Séquestrectomie, humérus, avec insertion de réservoir médicamenteux	78.03.11↔	Grefe osseuse, radius et cubitus, fragment à pédicule vascularisé sans anastomoses microvasculaires
77.02.99↔	Séquestrectomie, humérus, autre	78.03.12↔	Grefe osseuse, radius et cubitus, allogène
77.03.00↔	Séquestrectomie, radius et cubitus, SAP	78.03.13↔	Grefe d'os et de cartilage, radius et cubitus
77.03.10↔	Séquestrectomie, radius et cubitus, sans insertion de réservoir médicamenteux	78.12.00↔	Application de fixateur externe, humérus (inclus réduction de fracture), SAP
77.03.11↔	Séquestrectomie, radius et cubitus, avec insertion de réservoir médicamenteux	78.12.90↔	Réduction fermée d'autre fracture de l'humérus, stabilisée par fixateur externe
77.03.99↔	Séquestrectomie, radius et cubitus, autre	78.12.91↔	Réduction ouverte d'autre fracture de l'humérus, stabilisée par fixateur externe
77.12.00↔	Autre incision osseuse sans section, humérus, SAP	78.12.99↔	Application de fixateur externe, humérus (inclus réduction de fracture), autre
77.12.10↔	Autre incision osseuse sans section, humérus, exploration et forage de l'os	78.13.00↔	Application de fixateur externe, radius et cubitus (inclus réduction de fracture), SAP
77.12.11↔	Autre incision osseuse sans section, humérus, extraction de corps étranger	78.13.10↔	Réduction fermée de fracture du radius distal, stabilisée par fixateur externe
77.12.12↔	Autre incision osseuse sans section, humérus, insertion et enlèvement de réservoir médicamenteux	78.13.11↔	Réduction fermée d'autre fracture du radius, stabilisée par fixateur externe
77.12.13↔	Autre incision osseuse sans section, humérus, drainage	78.13.12↔	Réduction ouverte de fracture du radius distal, stabilisée par fixateur externe
77.12.99↔	Autre incision osseuse sans section, humérus, autre	78.13.13↔	Réduction ouverte d'autre fracture du radius, stabilisée par fixateur externe
77.13.00↔	Autre incision osseuse sans section, radius et cubitus, SAP	78.13.20↔	Réduction fermée de fracture du cubitus, stabilisée par fixateur externe
77.13.10↔	Autre incision osseuse sans section, radius et cubitus, exploration et forage de l'os	78.13.99↔	Application de fixateur externe, radius et cubitus (inclus réduction de fracture), autre
77.13.11↔	Autre incision osseuse sans section, radius et cubitus, extraction de corps étranger	78.22.00↔	Raccourcissement d'os, humérus, SAP
77.13.12↔	Autre incision osseuse sans section, radius et cubitus, insertion et enlèvement de réservoir médicamenteux	78.22.10↔	Épiphysiodèse temporaire, humérus
77.13.13↔	Autre incision osseuse sans section, radius et cubitus, drainage	78.22.11↔	Épiphysiodèse permanente, humérus
77.13.99↔	Autre incision osseuse sans section, radius et cubitus, autre	78.22.12↔	Épiphysiolysse thérapeutique, humérus
77.22↔	Ostéotomie cunéiforme, humérus	78.22.99↔	Raccourcissement d'os, humérus, autre
77.23↔	Ostéotomie cunéiforme, radius et cubitus	78.23.00↔	Raccourcissement d'os, radius et cubitus, SAP
77.32.10↔	Corticotomie et transport de segment huméral	78.23.10↔	Épiphysiodèse temporaire, radius et cubitus
77.33.00↔	Autre section osseuse, radius et cubitus, SAP	78.23.11↔	Épiphysiodèse permanente, radius et cubitus
77.33.10↔	Corticotomie et transport de segment radial et cubital	78.23.12↔	Épiphysiolysse thérapeutique, radius et cubitus
77.33.20↔	Section osseuse du cubitus distal et de la diaphyse cubitale	78.23.99↔	Raccourcissement d'os, radius et cubitus, autre
77.33.99↔	Autre section osseuse, radius et cubitus, autre	78.32↔	Allongement d'os, humérus
77.89.20↔	Autre ostectomie partielle, vertèbre, résection d'odontoïde		
77.89.21↔	Autre ostectomie partielle, vertèbre, corps vertébral		
77.89.22↔	Autre ostectomie partielle, vertèbre, autres parties		
77.99.20↔	Ostectomie totale, corps vertébral		

78.33↔	Allongement d'os, radius et cubitus	78.49.48↔	Réparation complexe de la colonne vertébrale (p. ex. lors de scoliose) par épiphysiodèse du cartilage de croissance à l'aide d'agrafes en alliage à mémoire de forme [Shape Memory Alloy (SMA) Staples], 9 agrafes
78.42↔	Autres réparations ou opérations plastiques osseuses, humérus	78.49.4a↔	Réparation complexe de la colonne vertébrale (p. ex. lors de scoliose) par épiphysiodèse du cartilage de croissance à l'aide d'agrafes en alliage à mémoire de forme [Shape Memory Alloy (SMA) Staples], 10 agrafes
78.43↔	Autres réparations ou opérations plastiques osseuses, radius et cubitus	78.49.4b↔	Réparation complexe de la colonne vertébrale (p. ex. lors de scoliose) par épiphysiodèse du cartilage de croissance à l'aide d'agrafes en alliage à mémoire de forme [Shape Memory Alloy (SMA) Staples], 11 agrafes
78.49.21↔	Remplacement de corps vertébral par implant (p. ex. lors de cyphose): 1 corps vertébral	78.49.4c↔	Réparation complexe de la colonne vertébrale (p. ex. lors de scoliose) par épiphysiodèse du cartilage de croissance à l'aide d'agrafes en alliage à mémoire de forme [Shape Memory Alloy (SMA) Staples], 12 agrafes
78.49.22↔	Remplacement de corps vertébral par implant (p. ex. lors de cyphose): 2 corps vertébraux	78.49.4d↔	Réparation complexe de la colonne vertébrale (p. ex. lors de scoliose) par épiphysiodèse du cartilage de croissance à l'aide d'agrafes en alliage à mémoire de forme [Shape Memory Alloy (SMA) Staples], 13 agrafes et plus
78.49.23↔	Remplacement de corps vertébral par implant (p. ex. lors de cyphose): 3 corps vertébraux	78.49.4e↔	Réparation complexe de la colonne vertébrale (p. ex. lors de scoliose) par épiphysiodèse dorso-ventrale
78.49.24↔	Remplacement de corps vertébral par implant (p. ex. lors de cyphose): 4 corps vertébraux	78.49.4f↔	Réparation complexe de la colonne vertébrale (p. ex. lors de scoliose) par épiphysiodèse unilatérale avec fusion vertébrale dorsale
78.49.25↔	Remplacement de corps vertébral par implant (p. ex. lors de cyphose): 5 corps vertébraux ou plus	78.49.4g↔	Réparation complexe de la colonne vertébrale (p. ex. lors de scoliose) par épiphysiodèse bilatérale avec fusion vertébrale dorsale
78.49.26↔	Remplacement de corps vertébral par autre matériau (p. ex. lors de cyphose), 1 corps vertébral	78.49.50↔	Spondylodèse de correction dorsale ou ventrale instrumentale (p. ex. lors de scoliose), SAP
78.49.27↔	Remplacement de corps vertébral par autre matériau (p. ex. lors de cyphose), 2 corps vertébraux	78.49.51↔	Spondylodèse de correction dorsale instrumentale (p. ex. lors de scoliose), sans stabilité primaire, 3 à 6 segments
78.49.28↔	Remplacement de corps vertébral par autre matériau (p. ex. lors de cyphose), 3 corps vertébraux	78.49.52↔	Spondylodèse de correction dorsale instrumentale (p. ex. lors de scoliose), sans stabilité primaire, 7 à 10 segments
78.49.29↔	Remplacement de corps vertébral (p. ex. lors de cyphose), autre	78.49.53↔	Spondylodèse de correction dorsale instrumentale (p. ex. lors de scoliose), sans stabilité primaire, 11 segments ou plus
78.49.2a↔	Remplacement de corps vertébral par autre matériau (p. ex. lors de cyphose), 4 corps vertébraux ou plus	78.49.54↔	Spondylodèse de correction dorsale instrumentale (p. ex. lors de scoliose), avec stabilité primaire, 3 à 6 segments
78.49.31↔	Réparation complexe de la colonne vertébrale (p. ex. lors de cyphose) par greffe antérieure	78.49.55↔	Spondylodèse de correction dorsale instrumentale (p. ex. lors de scoliose), avec stabilité primaire, 7 à 10 segments
78.49.32↔	Réparation complexe de la colonne vertébrale (p. ex. lors de cyphose) par kyphectomie (p. ex. selon Lindseth-Selzer)	78.49.56↔	Spondylodèse de correction dorsale instrumentale (p. ex. lors de scoliose), avec stabilité primaire, 11 segments ou plus
78.49.33↔	Réparation complexe de la colonne vertébrale (p. ex. lors de cyphose) par correction dorsale sans libération ventrale	78.49.57↔	Spondylodèse de correction ventrale instrumentale (p. ex. lors de scoliose), sans stabilité primaire, 3 à 6 segments
78.49.34↔	Réparation complexe de la colonne vertébrale (p. ex. lors de cyphose) par correction dorsale avec libération ventrale	78.49.58↔	Spondylodèse de correction ventrale instrumentale (p. ex. lors de scoliose), sans stabilité primaire, 7 à 10 segments
78.49.35↔	Réparation complexe de la colonne vertébrale (p. ex. lors de cyphose) par correction dorso-ventrale	78.49.59↔	Spondylodèse de correction dorsale ou ventrale instrumentale (p. ex. lors de scoliose), autre
78.49.36↔	Ostéotomie de la colonne vertébrale et spondylodèse polysegmentaire lordosante dorsale selon Zielke (p. ex. lors de cyphose)	78.49.5a↔	Spondylodèse de correction ventrale instrumentale (p. ex. lors de scoliose), sans stabilité primaire, 11 segments ou plus
78.49.37↔	Ostéotomie de la colonne vertébrale et ostéotomie de soustraction transpédiculaire (p. ex. selon Thomassen ou selon Hsu-Yau-Leong) (p. ex. lors de cyphose)	78.49.5b↔	Spondylodèse de correction ventrale instrumentale (p. ex. lors de scoliose), avec stabilité primaire, 3 à 6 segments
78.49.38↔	Ostéotomie de la colonne vertébrale et spondylodèse monosegmentaire lordosante cervico-thoracique (p. ex. selon Mason, Urst ou Simmons) (p. ex. lors de cyphose)	78.49.5c↔	Spondylodèse de correction ventrale instrumentale (p. ex. lors de scoliose), avec stabilité primaire, 7 à 10 segments
78.49.40↔	Réparation complexe de la colonne vertébrale (p. ex. lors de scoliose) par épiphysiodèse du cartilage de croissance à l'aide d'agrafes en alliage à mémoire de forme [Shape Memory Alloy (SMA) Staples], 1 agrafe	78.49.5d↔	Spondylodèse de correction ventrale instrumentale (p. ex. lors de scoliose), avec stabilité primaire, 11 segments ou plus
78.49.41↔	Réparation complexe de la colonne vertébrale (p. ex. lors de scoliose) par épiphysiodèse du cartilage de croissance à l'aide d'agrafes en alliage à mémoire de forme [Shape Memory Alloy (SMA) Staples], 2 agrafes	78.49.61↔	Spondylodèse de correction dorso-ventrale combinée instrumentale (p. ex. lors de scoliose), sans stabilité primaire, 3 à 6 segments
78.49.42↔	Réparation complexe de la colonne vertébrale (p. ex. lors de scoliose) par épiphysiodèse du cartilage de croissance à l'aide d'agrafes en alliage à mémoire de forme [Shape Memory Alloy (SMA) Staples], 3 agrafes	78.49.62↔	Spondylodèse de correction dorso-ventrale combinée instrumentale (p. ex. lors de scoliose), sans stabilité primaire, 7 à 10 segments
78.49.43↔	Réparation complexe de la colonne vertébrale (p. ex. lors de scoliose) par épiphysiodèse du cartilage de croissance à l'aide d'agrafes en alliage à mémoire de forme [Shape Memory Alloy (SMA) Staples], 4 agrafes	78.49.63↔	Spondylodèse de correction dorso-ventrale combinée instrumentale (p. ex. lors de scoliose), sans stabilité primaire, 11 segments ou plus
78.49.44↔	Réparation complexe de la colonne vertébrale (p. ex. lors de scoliose) par épiphysiodèse du cartilage de croissance à l'aide d'agrafes en alliage à mémoire de forme [Shape Memory Alloy (SMA) Staples], 5 agrafes	78.49.64↔	Spondylodèse de correction dorso-ventrale combinée instrumentale (p. ex. lors de scoliose), avec stabilité primaire, 3 à 6 segments
78.49.45↔	Réparation complexe de la colonne vertébrale (p. ex. lors de scoliose) par épiphysiodèse du cartilage de croissance à l'aide d'agrafes en alliage à mémoire de forme [Shape Memory Alloy (SMA) Staples], 6 agrafes	78.49.65↔	Spondylodèse de correction dorso-ventrale combinée instrumentale (p. ex. lors de scoliose), avec stabilité primaire, 7 à 10 segments
78.49.46↔	Réparation complexe de la colonne vertébrale (p. ex. lors de scoliose) par épiphysiodèse du cartilage de croissance à l'aide d'agrafes en alliage à mémoire de forme [Shape Memory Alloy (SMA) Staples], 7 agrafes	78.49.66↔	Spondylodèse de correction dorso-ventrale combinée instrumentale (p. ex. lors de scoliose), avec stabilité primaire, 11 segments ou plus
78.49.47↔	Réparation complexe de la colonne vertébrale (p. ex. lors de scoliose) par épiphysiodèse du cartilage de croissance à l'aide d'agrafes en alliage à mémoire de forme [Shape Memory Alloy (SMA) Staples], 8 agrafes		

78.49.69↔	Spondylodèse dorso-ventrale combinée avec correction instrumentale de position (p. ex. lors de scoliose), autre	79.21.00↔	Réduction ouverte de fracture de l'humérus sans fixation interne, SAP
78.49.71↔	Réparation complexe de la colonne vertébrale (p. ex. lors de scoliose) par tiges sous-cutanées selon Harrington (chez l'enfant)	79.21.10↔	Réduction ouverte de fracture de l'humérus proximal sans fixation interne
78.49.72↔	Reconstruction complexe de la colonne vertébrale (p.ex. scoliose) par implantation de growing rods	79.21.11↔	Réduction ouverte de fracture diaphysaire de l'humérus, sans fixation interne
78.49.79↔	Réparation complexe de la colonne vertébrale, autre	79.21.12↔	Réduction ouverte de fracture de l'humérus distal, sans fixation interne
78.50.31↔	Ostéosynthèse par vis, colonne vertébrale	79.21.99↔	Réduction ouverte de fracture de l'humérus, sans fixation interne, autre
78.50.32↔	Ostéosynthèse par cerclage au fil métallique, colonne vertébrale	79.22.00↔	Réduction ouverte de fracture de radius et de cubitus, sans fixation interne, SAP
78.50.33↔	Ostéosynthèse par système d'agrafes, colonne vertébrale	79.22.10↔	Réduction ouverte de fracture du radius distal, sans fixation interne
78.50.34↔	Ostéosynthèse par plaque-crochet, colonne vertébrale	79.22.19↔	Réduction ouverte d'autre fracture du radius, sans fixation interne
78.50.35↔	Ostéosynthèse par système de vis à tige, colonne vertébrale	79.22.20↔	Réduction ouverte de fracture du cubitus, sans fixation interne
78.50.36↔	Ostéosynthèse par système de vis-plaque ventral, colonne vertébrale	79.22.99↔	Réduction ouverte de fracture de radius et de cubitus, sans fixation interne, autre
78.50.37↔	Ostéosynthèse par système de vis-plaque dorsal, colonne vertébrale	79.31.00↔	Réduction ouverte de fracture, avec fixation interne, humérus, SAP
78.50.39↔	Technique d'ostéosynthèse, colonne vertébrale, autre	79.31.10↔	Réduction ouverte de fracture simple de l'humérus proximal, avec fixation interne par clou médullaire, plaque à stabilité angulaire ou plaque (angulaire)
79.11.00↔	Réduction fermée de fracture de l'humérus avec fixation interne, SAP	79.31.11↔	Réduction ouverte de fracture simple de l'humérus proximal, avec autre fixation interne (p. ex. vis, fil)
79.11.10↔	Réduction fermée de fracture de l'humérus proximal, avec fixation interne par clou médullaire / clou de verrouillage ou plaque angulaire / condyalaire	79.31.12↔	Réduction ouverte de fracture multifragmentaire de l'humérus proximal, avec fixation interne
79.11.11↔	Réduction fermée de fracture proximale de l'humérus par fixation interne au moyen d'une technique mini-invasive assistée par ballonnet	79.31.20↔	Réduction ouverte de fracture diaphysaire simple de l'humérus, avec fixation interne
79.11.19↔	Réduction fermée de fracture de l'humérus proximal, avec autre fixation interne (p. ex. vis, fil, cerclage-haubanage, plaque à stabilité angulaire)	79.31.30↔	Réduction ouverte de fracture simple de l'humérus distal, avec fixation interne par clou médullaire, plaque à stabilité angulaire ou plaque (angulaire)
79.11.20↔	Réduction fermée d'autre fracture de l'humérus, avec fixation interne par clou médullaire / clou de verrouillage ou plaque angulaire / condyalaire	79.31.31↔	Réduction ouverte de fracture simple de l'humérus distal, avec autre fixation interne (p. ex. vis, fil)
79.11.21↔	Réduction fermée d'autre fracture de l'humérus par fixation interne au moyen d'une technique mini-invasive assistée par ballonnet	79.31.90↔	Réduction ouverte de fracture multifragmentaire d'autres parties de l'humérus, avec fixation interne
79.11.29↔	Réduction fermée d'autre fracture de l'humérus, avec autre fixation interne (p. ex. vis, fil, cerclage-haubanage, plaque à stabilité angulaire)	79.31.99↔	Réduction ouverte de fracture de l'humérus avec fixation interne, autre
79.11.99↔	Réduction fermée de fracture de l'humérus avec fixation interne, autre	79.32.00↔	Réduction ouverte de fracture de radius et de cubitus, avec fixation interne, SAP
79.12.00↔	Réduction fermée de fracture de radius et de cubitus, avec fixation interne, SAP	79.32.10↔	Réduction ouverte de fracture de radius distal, avec fixation interne
79.12.10↔	Réduction fermée de fracture du radius distal, avec fixation interne par fil ou cerclage-haubanage	79.32.19↔	Réduction ouverte d'autre fracture de radius, avec fixation interne
79.12.11↔	Réduction fermée de fracture du radius distal, avec fixation interne par fil intramédullaire	79.32.29↔	Réduction ouverte de fracture du cubitus, avec fixation interne
79.12.12↔	Réduction fermée de fracture du radius distal, avec fixation interne par clou médullaire	79.32.99↔	Réduction ouverte de fracture de radius et de cubitus, avec fixation interne, autre
79.12.13↔	Réduction fermée de fracture distale du radius par fixation interne au moyen d'une technique mini-invasive assistée par ballonnet	79.51↔	Réduction ouverte de décollement épiphysaire, humérus
79.12.19↔	Réduction fermée de fracture du radius distal, avec autre fixation interne (p. ex. vis, plaque)	79.52.00↔	Réduction ouverte de décollement épiphysaire de radius et de cubitus, SAP
79.12.20↔	Réduction fermée d'autre fracture du radius, stabilisée par fil ou cerclage-haubanage	79.52.10↔	Réduction ouverte de décollement épiphysaire du radius distal
79.12.21↔	Réduction fermée d'autre fracture du radius, avec fixation interne par fil intramédullaire	79.52.20↔	Réduction ouverte d'autre décollement épiphysaire de radius et de cubitus
79.12.22↔	Réduction fermée d'autre fracture du radius, avec fixation interne par clou médullaire	79.52.99↔	Réduction ouverte de décollement épiphysaire de radius et de cubitus, autre
79.12.23↔	Réduction fermée d'autre fracture du radius par fixation interne au moyen d'une technique mini-invasive assistée par ballonnet	79.61↔	Débridement de fracture ouverte, humérus
79.12.29↔	Réduction fermée d'autre fracture du radius, avec autre fixation interne (p. ex. vis, plaque)	79.62↔	Débridement de fracture ouverte, radius et cubitus
79.12.30↔	Réduction fermée de fracture du cubitus, avec fixation interne par fil ou cerclage-haubanage	79.82↔	Réduction ouverte de luxation du coude
79.12.31↔	Réduction fermée de fracture du cubitus, avec fixation interne par fil intramédullaire	79.83.00↔	Réduction ouverte de luxation du poignet, SAP
79.12.32↔	Réduction fermée de fracture du cubitus, avec fixation interne par clou médullaire	79.83.10↔	Réduction ouverte de luxation de l'articulation radio-cubitale distale
79.12.39↔	Réduction fermée de fracture du cubitus, avec autre fixation interne (p. ex. vis, plaque)	79.83.99↔	Réduction ouverte de luxation du poignet, autre
79.12.99↔	Réduction fermée de fracture de radius et de cubitus, avec fixation interne, autre	80.02↔	Arthrotomie pour ablation de prothèse, coude
		80.12.00↔	Autre arthrotomie, coude, SAP
		80.12.10↔	Arthrotomie arthroscopique du coude, lavage articulaire avec drainage
		80.12.11↔	Arthrotomie arthroscopique du coude, ablation de souris articulaire
		80.12.12↔	Arthrotomie arthroscopique du coude, insertion ou enlèvement de réservoir médicamenteux
		80.12.20↔	Arthrotomie du coude, lavage articulaire avec drainage

80.12.21↔	Arthrotomie du coude, ablation de souris articulaire	80.73.99↔	Synovectomie, poignet, autre
80.12.99↔	Autre arthrotomie, coude, autre	80.82.00↔	Autre excision ou destruction locale de lésion articulaire, coude, SAP
80.13.00↔	Autre arthrotomie, poignet, SAP	80.82.10↔	Excision ou destruction locale de lésion articulaire du coude sous arthroscopie
80.13.10↔	Arthrotomie arthroscopique du poignet, lavage articulaire avec drainage	80.82.11↔	Débridement de l'articulation du coude
80.13.11↔	Arthrotomie arthroscopique du poignet, ablation de souris articulaire	80.82.12↔	Excision de kyste de l'articulation du coude
80.13.12↔	Arthrotomie arthroscopique du poignet, insertion ou enlèvement de réservoir médicamenteux	80.82.99↔	Autre excision ou destruction locale de lésion articulaire, coude, autre
80.13.20↔	Arthrotomie du poignet, lavage articulaire avec drainage	80.83.00↔	Autre excision ou destruction locale de lésion articulaire, poignet, SAP
80.13.21↔	Arthrotomie du poignet, ablation de souris articulaire	80.83.10↔	Excision ou destruction locale de lésion articulaire du poignet sous arthroscopie
80.13.99↔	Autre arthrotomie, poignet, autre	80.83.11↔	Débridement de l'articulation du poignet
80.19.00↔	Autre arthrotomie, autre site spécifié, SAP	80.83.12↔	Excision de kyste de l'articulation du poignet
80.19.10↔	Arthrotomie arthroscopique de l'articulation sternoclaviculaire, lavage articulaire avec drainage	80.83.99↔	Autre excision ou destruction locale de lésion articulaire, poignet, autre
80.19.11↔	Arthrotomie arthroscopique de l'articulation sternoclaviculaire, ablation de souris articulaire	80.89.00↔	Autre excision ou destruction locale de lésion articulaire, autre site spécifié, SAP
80.19.12↔	Arthrotomie arthroscopique de l'articulation sternoclaviculaire, insertion ou enlèvement de réservoir médicamenteux	80.89.10↔	Excision ou destruction locale de lésion de l'articulation sternoclaviculaire sous arthroscopie
80.19.20↔	Arthrotomie de l'articulation sternoclaviculaire, lavage articulaire avec drainage	80.89.11↔	Débridement de l'articulation sternoclaviculaire
80.19.21↔	Arthrotomie de l'articulation sternoclaviculaire, ablation de souris articulaire	80.89.12↔	Excision de kyste de l'articulation sternoclaviculaire
80.19.29↔	Autre arthrotomie de l'articulation sternoclaviculaire	80.89.19↔	Autre excision ou destruction locale de lésion de l'articulation sternoclaviculaire
80.19.90↔	Arthrotomie arthroscopique d'autre site spécifié, lavage articulaire avec drainage	80.89.20↔	Excision ou destruction locale de lésion de l'articulation sacro-iliaque sous arthroscopie
80.19.91↔	Arthrotomie arthroscopique d'autre site spécifié, ablation de souris articulaire	80.89.21↔	Débridement de l'articulation sacro-iliaque
80.19.92↔	Arthrotomie arthroscopique d'autre site spécifié, insertion ou enlèvement de réservoir médicamenteux	80.89.22↔	Excision de kyste de l'articulation sacro-iliaque
80.19.93↔	Arthrotomie d'autre site spécifié, lavage articulaire avec drainage	80.89.29↔	Autre excision ou destruction locale de lésion de l'articulation sacro-iliaque
80.19.94↔	Arthrotomie d'autre site spécifié, ablation de souris articulaire	80.89.41↔	Débridement de lésion articulaire d'autre site spécifié
80.19.99↔	Autre arthrotomie, autre site spécifié, autre	80.89.42↔	Excision de kyste articulaire d'autre site spécifié
80.42↔	Section de capsule articulaire, de ligament ou de cartilage, coude	80.92.00↔	Autre excision articulaire, coude, SAP
80.43.00↔	Section de capsule articulaire, de ligament ou de cartilage, poignet, SAP	80.92.10↔	Excision arthroscopique, coude
80.43.10↔	Section de capsule articulaire, de ligament ou de cartilage, poignet, section de ligaments du carpe	80.92.11↔	Prélèvement de greffon cartilagineux du coude
80.43.20↔	Section de capsule articulaire, de ligament ou de cartilage, poignet, excision de ligaments du carpe	80.92.99↔	Autre excision articulaire, coude, autre
80.43.90↔	Section de capsule articulaire, de ligament ou de cartilage, poignet, autre opération de ligaments du carpe	80.99.00↔	Autre excision articulaire, autre site spécifié, SAP
80.43.99↔	Section de capsule articulaire, de ligament ou de cartilage, poignet, autre	80.99.10↔	Excision arthroscopique, articulation sternoclaviculaire
80.51.10↔	Excision chirurgicale ouverte de disque intervertébral	80.99.11↔	Autre excision, articulation sternoclaviculaire
80.51.11↔	Excision chirurgicale ouverte de deux disques intervertébraux	80.99.20↔	Excision arthroscopique, articulation sacro-iliaque
80.51.12↔	Excision chirurgicale ouverte de trois disques intervertébraux ou plus	80.99.21↔	Autre excision, articulation sacro-iliaque
80.51.20↔	Excision percutanée de disque intervertébral par endoscopie	80.99.30↔	Excision arthroscopique, symphyse
80.51.99↔	Excision de disque intervertébral, autre	80.99.31↔	Autre excision, symphyse
80.52↔	Chimionucléolyse de disque intervertébral	80.99.90↔	Excision articulaire arthroscopique, d'autre site spécifié
80.59.10↔	Autre destruction de disque intervertébral, ablation d'un séquestre libre	80.99.91↔	Prélèvement de greffon cartilagineux sur articulation d'autre site spécifié
80.59.20↔	Autre destruction de disque intervertébral, reprise après récurrence	80.99.99↔	Autre excision articulaire, autre site spécifié, autre
80.59.21↔	Autre destruction de disque intervertébral, reprise avec libération racinaire (radiculolyse) après récurrence	81.01↔	Arthrodèse de vertèbre atlas - axis
80.59.30↔	Autre destruction de disque intervertébral, décompression avec nucléoplastie	81.02↔	Autre arthrodèse cervicale antérieure
80.59.40↔	Autre destruction de disque intervertébral, thermomodulation minimale invasive du collagène discal	81.03↔	Autre arthrodèse cervicale postérieure
80.59.50↔	Autre destruction de disque intervertébral, reconstruction avec implant discal à base cellulaire	81.04↔	Arthrodèse thoracale ou thoraco-lombaire antérieure
80.59.99↔	Autre destruction de disque intervertébral, autre	81.05↔	Arthrodèse thoracale ou thoraco-lombaire postérieure
80.72.00↔	Synovectomie, coude, SAP	81.06↔	Arthrodèse lombaire ou lombosacrée antérieure
80.72.10↔	Synovectomie arthroscopique du coude	81.07↔	Arthrodèse lombaire ou lombosacrée intratransversaire
80.72.20↔	Synovectomie ouverte du coude	81.08↔	Arthrodèse lombaire ou lombo-sacrée postérieure
80.72.99↔	Synovectomie, coude, autre	81.24↔	Arthrodèse du coude
80.73.00↔	Synovectomie, poignet, SAP	81.30↔	Reprise d'arthrodèse vertébrale, SAP
80.73.10↔	Synovectomie arthroscopique du poignet	81.31↔	Reprise d'arthrodèse de vertèbres atlas-axis
80.73.20↔	Synovectomie ouverte du poignet	81.32↔	Reprise d'autre arthrodèse cervicale antérieure
		81.33↔	Reprise d'autre arthrodèse cervicale postérieure
		81.34↔	Reprise d'arthrodèse dorsale ou dorso-lombaire antérieure
		81.35↔	Reprise d'arthrodèse dorsale ou dorso-lombaire postérieure
		81.36↔	Reprise d'arthrodèse lombaire ou lombo-sacrée antérieure
		81.37↔	Reprise d'arthrodèse lombaire ou lombo-sacrée intratransversaire
		81.38↔	Reprise d'arthrodèse lombaire ou lombo-sacrée postérieure
		81.39↔	Reprise d'arthrodèse, NCA
		81.62.00↔	Arthrodèse ou reprise d'arthrodèse de 2 - 3 vertèbres, SAP
		81.62.10↔	Arthrodèse de 2 vertèbres par voie postérieure

81.62.11↔	Arthrodèse intracorporeale anterieure et posterieure combinee de 2 vertebres	81.85.30↔	Remplacement prothetique de la surface articulaire de l'humerus distal
81.62.12↔	Arthrodèse intracorporeale anterieure de 2 vertebres	81.85.31↔	Autre reparation du coude, prothese de la tete radiale
81.62.13↔	Arthrodèse posterieure dynamique de 2 vertebres	81.85.99↔	Autre reparation du coude, autre
81.62.20↔	Arthrodèse posterieure de 3 vertebres	81.96.2d↔	Autre reparation d'articulation, poignet, prothese de la tete cubitale
81.62.21↔	Arthrodèse intracorporeale anterieure et posterieure combinee de 3 vertebres	81.99.14↔	Revision arthroscopique d'articulation, coude
81.62.22↔	Arthrodèse intracorporeale anterieure de 3 vertebres	83.83↔	Reconstruction de poulie tendineuse
81.62.23↔	Arthrodèse posterieure dynamique de 3 vertebres	84.23.00↔	Reimplantation d'avant-bras, de poignet ou de main, SAP
81.62.99↔	Arthrodèse ou reprise d'arthrodèse de 2 - 3 vertebres, autre	84.23.10↔	Reimplantation d'avant-bras
81.63.00↔	Arthrodèse ou reprise d'arthrodèse de 4 - 8 vertebres, SAP	84.23.12↔	Reimplantation du metacarpe
81.63.10↔	Arthrodèse posterieure de 4 - 6 vertebres	84.23.13↔	Reimplantation du poignet
81.63.11↔	Arthrodèse intracorporeale anterieure et posterieure combinee de 4 - 6 vertebres	84.23.99↔	Reimplantation d'avant-bras, de poignet ou de main, autre
81.63.12↔	Arthrodèse intracorporeale anterieure de 4 - 6 vertebres	84.24.00↔	Reimplantation au niveau du coude ou du bras, SAP
81.63.13↔	Arthrodèse posterieure dynamique de 4 - 6 vertebres	84.24.11↔	Reimplantation au niveau du coude
81.63.20↔	Arthrodèse posterieure de 7 - 8 vertebres	84.24.12↔	Reimplantation du bras
81.63.21↔	Arthrodèse intracorporeale anterieure et posterieure combinee de 7 - 8 vertebres	84.24.99↔	Reimplantation au niveau du coude ou du bras, autre
81.63.22↔	Arthrodèse intracorporeale anterieure de 7 - 8 vertebres	84.51.10↔	Insertion de cage(s) intervertebrale(s), 1 segment
81.63.23↔	Arthrodèse posterieure dynamique de 7 - 8 vertebres	84.51.11↔	Insertion de cage(s) intervertebrale(s), 2 segments
81.63.99↔	Arthrodèse ou reprise d'arthrodèse de 4 - 8 vertebres, autre	84.51.12↔	Insertion de cage(s) intervertebrale(s), 3 segments
81.64.00↔	Arthrodèse ou reprise d'arthrodèse de 9 vertebres ou plus, SAP	84.51.13↔	Insertion de cage(s) intervertebrale(s), 4 segments ou plus
81.64.10↔	Arthrodèse posterieure de 9 vertebres ou plus	84.51.99↔	Insertion de dispositif intervertebral d'arthrodèse, autre
81.64.11↔	Arthrodèse intracorporeale anterieure et posterieure combinee de 9 vertebres ou plus	84.60↔	Insertion de prothese discale, sans autre precision
81.64.99↔	Arthrodèse ou reprise d'arthrodèse de 9 vertebres ou plus, autre	84.61↔	Insertion de prothese discale partielle, cervicale
81.65.10↔	Vertebroplastie, 1 corps vertebraal	84.62↔	Insertion de prothese discale totale, cervicale
81.65.11↔	Vertebroplastie, 2 corps vertebraux	84.63↔	Insertion de prothese discale, thoracique
81.65.12↔	Vertebroplastie, 3 corps vertebraux	84.64↔	Insertion de prothese discale partielle, lombo-sacree
81.65.13↔	Vertebroplastie, 4 corps vertebraux et plus	84.65↔	Insertion de prothese discale totale, lombo-sacree
81.65.99↔	Vertebroplastie, autre	84.66.10↔	Remplacement de prothese discale artificielle, cervicale
81.66.10↔	Kyphoplastie, 1 corps vertebraal	84.66.20↔	Revision de prothese discale artificielle, cervicale
81.66.11↔	Kyphoplastie, 2 corps vertebraux	84.66.99↔	Revision ou remplacement de prothese discale artificielle, cervicale, autre
81.66.12↔	Kyphoplastie, 3 corps vertebraux	84.67↔	Revision ou remplacement de prothese discale artificielle, thoracique
81.66.13↔	Kyphoplastie, 4 corps vertebraux et plus	84.68.10↔	Remplacement de prothese discale artificielle, lombo-sacree
81.66.99↔	Kyphoplastie, autre	84.68.20↔	Revision de prothese discale artificielle, lombo-sacree
81.84↔	Prothese totale de coude	84.68.99↔	Revision ou remplacement de prothese discale artificielle, lombo-sacree, autre
81.85.00↔	Autre reparation du coude, SAP	84.69.10↔	Remplacement de prothese discale artificielle
81.85.10↔	Refixation d'un fragment osteochondral sous arthroscopie, coude	84.69.20↔	Revision de prothese discale artificielle
81.85.11↔	Refixation chirurgicale ouverte d'un fragment osteochondral, coude	84.69.99↔	Revision ou remplacement de prothese discale artificielle, autre
81.85.14↔	Grefe de cartilage et implantation de tissu cultive in vitro, sous arthroscopie, coude	84.81.20↔	Revision de systeme(s) interepineux
81.85.15↔	Grefe de cartilage et implantation de tissu cultive in vitro, chirurgie ouverte, coude	84.81.99↔	Revision de systeme(s) interepineux, autre
81.85.18↔	Incision de l'os sous-chondral sous arthroscopie, coude	84.82↔	Insertion ou remplacement de dispositif(s) de fixation dynamique avec vis pediculaires
81.85.19↔	Incision chirurgicale ouverte de l'os sous-chondral, coude	84.83↔	Revision de dispositif de fixation dynamique avec vis pediculaires
81.85.20↔	Incision de l'os sous-chondral avec insertion d'implant acellulaire sous arthroscopie, coude	84.84↔	Insertion ou remplacement de dispositif(s) de remplacement de facettes articulaires
81.85.21↔	Arthroplastie de resection du coude	84.85↔	Revision de dispositif(s) de remplacement de facettes articulaires

## procédure I08-8

77.25.00↔	Ostéotomie cunéiforme, fémur, SAP	77.35.22↔	Ostéotomie complexe (pluridimensionnelle) d'autre partie du fémur (avec correction axiale)
77.25.10↔	Ostéotomie cunéiforme, col fémoral	77.35.23↔	Autre section osseuse d'autre segment du fémur
77.25.20↔	Ostéotomie cunéiforme d'autre partie du fémur	77.35.99↔	Autre section osseuse, fémur, autre
77.25.99↔	Ostéotomie cunéiforme, fémur, autre	77.95↔	Ostéotomie totale, fémur
77.29.10↔	Ostéotomie cunéiforme, phalanges de la main	77.99.10↔	Ostéotomie totale, phalanges de la main
77.29.20↔	Ostéotomie cunéiforme, vertèbre	77.99.20↔	Ostéotomie totale, corps vertebraal
77.29.40↔	Ostéotomie cunéiforme, phalanges du pied	78.05.10↔	Grefe osseuse, fémur, fragment à pédicule vascularisé avec anastomoses microvasculaires
77.35.00↔	Autre section osseuse, fémur, SAP	78.05.11↔	Grefe osseuse, fémur, fragment à pédicule vascularisé sans anastomoses microvasculaires
77.35.10↔	Ostéotomie de rotation du col fémoral	78.05.12↔	Grefe osseuse, fémur, allogène
77.35.11↔	Corticotomie et transport de segment du col fémoral	78.05.13↔	Grefe d'os et de cartilage, fémur
77.35.12↔	Ostéotomie complexe (pluridimensionnelle) du col fémoral (avec correction axiale)	78.09.10↔	Grefe osseuse, phalanges de la main, fragment à pédicule vascularisé avec anastomoses microvasculaires
77.35.19↔	Autre section osseuse du col fémoral		
77.35.20↔	Ostéotomie de rotation d'autre partie du fémur		
77.35.21↔	Corticotomie et transport de segment d'autre partie du fémur		

78.09.11↔	Grefe osseuse, phalanges de la main, fragment à pédicule vascularisé sans anastomoses microvasculaires	79.29.10↔	Réduction ouverte de fracture simple d'omoplate et de clavicule, sans fixation interne
78.09.12↔	Grefe osseuse, phalanges de la main, allogène	79.29.11↔	Réduction ouverte de fracture multifragmentaire d'omoplate et de clavicule, sans fixation externe
78.09.30↔	Grefe osseuse, os du bassin, fragment à pédicule vascularisé avec anastomoses microvasculaires	79.29.99↔	Réduction ouverte de fracture osseuse, autre site spécifié, sans fixation interne, autre
78.09.31↔	Grefe osseuse, os du bassin, fragment à pédicule vascularisé sans anastomoses microvasculaires	79.35.00↔	Réduction ouverte de fracture du fémur, avec fixation interne, SAP
78.09.32↔	Grefe osseuse, os du bassin, allogène	79.35.10↔	Réduction ouverte de fracture de la tête fémorale, avec fixation interne
78.09.33↔	Grefe d'os et de cartilage, os du bassin	79.35.11↔	Réduction ouverte de fracture du col fémoral et de du fémur proximal, avec fixation interne
78.09.40↔	Grefe osseuse, phalanges du pied, fragment à pédicule vascularisé avec anastomoses microvasculaires	79.35.12↔	Réduction ouverte de fracture diaphysaire du fémur, avec fixation interne
78.09.41↔	Grefe osseuse, phalanges du pied, fragment à pédicule vascularisé sans anastomoses microvasculaires	79.35.13↔	Réduction ouverte de fracture du fémur distal, avec fixation interne
78.09.42↔	Grefe d'os et de cartilage, phalanges du pied	79.35.99↔	Réduction ouverte de fracture du fémur avec fixation interne, autre
78.09.90↔	Grefe osseuse, autre site spécifié, sauf os de la face, fragment à pédicule vascularisé avec anastomoses microvasculaires	79.39.00↔	Réduction ouverte de fracture osseuse, autre site spécifié, avec fixation interne, SAP
78.09.91↔	Grefe osseuse, autre site spécifié, sauf os de la face, fragment à pédicule vascularisé sans anastomoses microvasculaires	79.39.10↔	Réduction ouverte de fracture simple d'omoplate et de clavicule, avec fixation interne
78.09.92↔	Grefe osseuse, autre site spécifié, sauf os de la face, allogène	79.39.11↔	Réduction ouverte de fracture multifragmentaire d'omoplate et de clavicule, avec fixation interne
78.15.00↔	Application de fixateur externe, fémur (inclus réduction de fracture), SAP	79.39.12↔	Réduction ouverte de fracture costale simple, par fixation interne
78.15.10↔	Réduction ouverte de fracture du col fémoral et du fémur proximal, stabilisée par fixateur externe	79.39.13↔	Réduction ouverte de fracture sternale simple, par fixation interne
78.15.20↔	Réduction ouverte de fracture diaphysaire du fémur, stabilisée par fixateur externe	79.39.14↔	Réduction ouverte de fracture costale multifragmentaire, par fixation interne
78.15.30↔	Réduction fermée de fracture du fémur distal, stabilisée par fixateur externe	79.39.15↔	Réduction ouverte de fracture sternale multifragmentaire, par fixation interne
78.15.31↔	Réduction ouverte de fracture du fémur distal, stabilisée par fixateur externe	79.39.20↔	Réduction ouverte de fracture de l'acétabulum, avec fixation interne
78.15.40↔	Réduction fermée d'autre fracture du fémur, stabilisée par fixateur externe	79.39.29↔	Réduction ouverte de fracture d'autres parties du bassin, avec fixation interne
78.15.99↔	Application de fixateur externe, fémur (inclus réduction de fracture), autre	79.39.99↔	Réduction ouverte de fracture osseuse, autre site spécifié, avec fixation interne, autre
78.19.20↔	Réduction fermée de fracture du bassin, stabilisée par fixateur externe	79.55↔	Réduction ouverte de décollement épiphysaire, fémur
78.19.21↔	Réduction ouverte de fracture de l'acétabulum, avec fixation/transfixation par fixateur externe	79.85↔	Réduction ouverte de luxation de la hanche
78.19.22↔	Réduction ouverte de fracture d'autres parties du bassin, stabilisée par fixateur externe	79.89.00↔	Réduction ouverte de luxation, autre site spécifié, SAP
78.25.00↔	Raccourcissement d'os, fémur, SAP	79.89.10↔	Réduction ouverte de luxation de l'articulation sterno-claviculaire
78.25.10↔	Épiphysiodèse temporaire, col fémoral	79.89.20↔	Réduction ouverte de luxation de l'articulation sacro-iliaque
78.25.11↔	Épiphysiodèse permanente, col fémoral	79.89.30↔	Réduction ouverte de luxation de la symphyse
78.25.12↔	Épiphysiolyse thérapeutique, col fémoral	79.89.99↔	Réduction ouverte de luxation, autre site spécifié, autre
78.25.19↔	Autre raccourcissement d'os, col fémoral	80.05.00↔	Enlèvement d'endoprothèse de hanche, SAP
78.25.20↔	Épiphysiodèse temporaire d'autres parties du fémur	80.05.15↔	Enlèvement d'endoprothèse totale de hanche
78.25.21↔	Épiphysiodèse permanente d'autres parties du fémur	80.05.16↔	Enlèvement d'endoprothèse totale de hanche, prothèse spéciale
78.25.22↔	Épiphysiolyse thérapeutique d'autres parties du fémur	80.05.17↔	Enlèvement de la tige ainsi que de la tête d'une endoprothèse de hanche
78.25.99↔	Raccourcissement d'os, fémur, autre	80.05.18↔	Enlèvement de la tige, de la tête ainsi que de l'insert d'une endoprothèse de hanche
78.31↔	Allongement d'os, clavicule et omoplate	80.05.1a↔	Enlèvement de l'insert d'une endoprothèse de hanche
78.35.00↔	Allongement d'os, fémur, SAP	80.05.1b↔	Enlèvement de la tête d'une endoprothèse de hanche
78.35.10↔	Allongement d'os, col fémoral	80.05.1c↔	Enlèvement de la tête ainsi que de l'insert acétabulaire d'une endoprothèse de hanche
78.35.19↔	Allongement d'os, autres parties du fémur	80.05.1d↔	Enlèvement de la tête, de l'insert ainsi que de l'acétabulum d'une endoprothèse de hanche
78.35.99↔	Allongement d'os, fémur, autre	80.05.1e↔	Enlèvement de l'insert ainsi que de l'acétabulum d'une endoprothèse de hanche
78.39.10↔	Allongement d'os, phalanges de la main	80.05.1f↔	Enlèvement de la cage antiprotusion ainsi que de l'acétabulum d'une endoprothèse de hanche
78.39.20↔	Allongement d'os, bassin	80.05.1g↔	Enlèvement de la cage antiprotusion, de l'acétabulum, ainsi que de la tête d'une endoprothèse de hanche
78.45↔	Autres réparations ou opérations plastiques osseuses, fémur	80.05.99↔	Enlèvement d'endoprothèse de hanche, autre
78.55.00↔	Fixation interne de l'os sans réduction de fracture, fémur, SAP	80.15.00↔	Autre arthrotomie, hanche, SAP
78.55.10↔	Révision sans remplacement de matériel d'ostéosynthèse, fémur	80.15.10↔	Arthrotomie arthroscopique de la hanche, lavage articulaire avec drainage
78.55.99↔	Fixation interne de l'os sans réduction de fracture, fémur, autre	80.15.11↔	Arthrotomie arthroscopique de la hanche, ablation de souris articulaire
78.95↔	Insertion de stimulateur de croissance osseuse, fémur	80.15.12↔	Arthrotomie arthroscopique de la hanche, insertion ou enlèvement de réservoir médicamenteux
79.15.00↔	Réduction fermée de fracture du fémur, avec fixation interne, SAP	80.15.20↔	Arthrotomie de la hanche, lavage articulaire avec drainage
79.15.10↔	Réduction fermée de fracture du fémur distal, avec fixation interne		
79.15.20↔	Réduction fermée d'autre fracture du fémur, avec fixation interne		
79.15.99↔	Réduction fermée de fracture du fémur, avec fixation interne, autre		
79.19.20↔	Réduction fermée de fracture du bassin, avec fixation interne		
79.25↔	Réduction ouverte de fracture sans fixation interne, fémur		
79.29.00↔	Réduction ouverte de fracture osseuse, autre site spécifié, sans fixation interne, SAP		

80.15.21↔	Arthrotomie de la hanche, ablation de souris articulaire	81.40.30↔	Arthroplastie de l'articulation coxo-fémorale avec ostéotomie pelvienne, autre ostéotomie
80.15.99↔	Autre arthrotomie, hanche, autre	81.40.31↔	Arthroplastie de l'articulation coxo-fémorale avec ostéotomie pelvienne, triple ostéotomie
81.21↔	Arthrodèse de la hanche	81.40.32↔	Plastie du toit du cotyle de la hanche
81.40.00↔	Reconstruction de la hanche, SAP	81.40.33↔	Opération de Girdlestone, résection primaire, hanche
81.40.14↔	Grefe de cartilage et implantation de tissu cultivé in vitro, sous arthroscopie, hanche	81.40.99↔	Reconstruction de la hanche, autre
81.40.15↔	Grefe de cartilage et implantation de tissu cultivé in vitro, chirurgie ouverte, hanche	81.97.15↔	Révision et remplacement de prothèse de poignet
81.40.18↔	Incision de l'os sous-chondral sous arthroscopie, hanche	81.97.16↔	Révision et remplacement d'endoprothèse d'articulation trapézo-métacarpienne du pouce
81.40.19↔	Incision chirurgicale ouverte de l'os sous-chondral, hanche	81.97.17↔	Révision et remplacement d'autre endoprothèse d'articulation de doigt
81.40.20↔	Incision de l'os sous-chondral avec insertion d'implant acellulaire sous arthroscopie, hanche	84.28↔	Réimplantation de cuisse
81.40.21↔	Incision chirurgicale ouverte de l'os sous-chondral avec insertion d'implant acellulaire, hanche		

### procédure I08-9

77.25.00↔	Ostéotomie cunéiforme, fémur, SAP	78.45↔	Autres réparations ou opérations plastiques osseuses, fémur
77.25.10↔	Ostéotomie cunéiforme, col fémoral	78.55.00↔	Fixation interne de l'os sans réduction de fracture, fémur, SAP
77.25.20↔	Ostéotomie cunéiforme d'autre partie du fémur	78.55.10↔	Révision sans remplacement de matériel d'ostéosynthèse, fémur
77.25.99↔	Ostéotomie cunéiforme, fémur, autre	78.55.99↔	Fixation interne de l'os sans réduction de fracture, fémur, autre
77.35.00↔	Autre section osseuse, fémur, SAP	78.95↔	Insertion de stimulateur de croissance osseuse, fémur
77.35.10↔	Ostéotomie de rotation du col fémoral	79.15.00↔	Réduction fermée de fracture du fémur, avec fixation interne, SAP
77.35.11↔	Corticotomie et transport de segment du col fémoral	79.15.10↔	Réduction fermée de fracture du fémur distal, avec fixation interne
77.35.12↔	Ostéotomie complexe (pluridimensionnelle) du col fémoral (avec correction axiale)	79.15.20↔	Réduction fermée d'autre fracture du fémur, avec fixation interne
77.35.19↔	Autre section osseuse du col fémoral	79.15.99↔	Réduction fermée de fracture du fémur, avec fixation interne, autre
77.35.20↔	Ostéotomie de rotation d'autre partie du fémur	79.25↔	Réduction ouverte de fracture sans fixation interne, fémur
77.35.21↔	Corticotomie et transport de segment d'autre partie du fémur	79.29.00↔	Réduction ouverte de fracture osseuse, autre site spécifié, sans fixation interne, SAP
77.35.22↔	Ostéotomie complexe (pluridimensionnelle) d'autre partie du fémur (avec correction axiale)	79.29.10↔	Réduction ouverte de fracture simple d'omoplate et de clavicule, sans fixation interne
77.35.23↔	Autre section osseuse d'autre segment du fémur	79.29.11↔	Réduction ouverte de fracture multifragmentaire d'omoplate et de clavicule, sans fixation externe
77.35.99↔	Autre section osseuse, fémur, autre	79.29.99↔	Réduction ouverte de fracture osseuse, autre site spécifié, sans fixation interne, autre
77.65.00↔	Excision locale de lésion ou de tissu osseux, fémur, SAP	79.35.00↔	Réduction ouverte de fracture du fémur, avec fixation interne, SAP
77.65.20↔	Débridement, fémur	79.35.10↔	Réduction ouverte de fracture de la tête fémorale, avec fixation interne
77.65.99↔	Excision locale de lésion ou de tissu osseux, fémur, autre	79.35.11↔	Réduction ouverte de fracture du col fémoral et de du fémur proximal, avec fixation interne
77.85↔	Autre ostectomie partielle, fémur	79.35.12↔	Réduction ouverte de fracture diaphysaire du fémur, avec fixation interne
77.95↔	Ostectomie totale, fémur	79.35.13↔	Réduction ouverte de fracture du fémur distal, avec fixation interne
78.05.10↔	Grefe osseuse, fémur, fragment à pédicule vascularisé avec anastomoses microvasculaires	79.35.99↔	Réduction ouverte de fracture du fémur avec fixation interne, autre
78.05.11↔	Grefe osseuse, fémur, fragment à pédicule vascularisé sans anastomoses microvasculaires	79.39.00↔	Réduction ouverte de fracture osseuse, autre site spécifié, avec fixation interne, SAP
78.05.12↔	Grefe osseuse, fémur, allogène	79.39.10↔	Réduction ouverte de fracture simple d'omoplate et de clavicule, avec fixation interne
78.05.13↔	Grefe d'os et de cartilage, fémur	79.39.11↔	Réduction ouverte de fracture multifragmentaire d'omoplate et de clavicule, avec fixation interne
78.15.00↔	Application de fixateur externe, fémur (inclus réduction de fracture), SAP	79.39.12↔	Réduction ouverte de fracture costale simple, par fixation interne
78.15.10↔	Réduction ouverte de fracture du col fémoral et du fémur proximal, stabilisée par fixateur externe	79.39.13↔	Réduction ouverte de fracture sternale simple, par fixation interne
78.15.20↔	Réduction ouverte de fracture diaphysaire du fémur, stabilisée par fixateur externe	79.39.14↔	Réduction ouverte de fracture costale multifragmentaire, par fixation interne
78.15.30↔	Réduction fermée de fracture du fémur distal, stabilisée par fixateur externe	79.39.15↔	Réduction ouverte de fracture sternale multifragmentaire, par fixation interne
78.15.31↔	Réduction ouverte de fracture du fémur distal, stabilisée par fixateur externe	79.39.20↔	Réduction ouverte de fracture de l'acétabulum, avec fixation interne
78.15.40↔	Réduction fermée d'autre fracture du fémur, stabilisée par fixateur externe	79.39.29↔	Réduction ouverte de fracture d'autres parties du bassin, avec fixation interne
78.15.99↔	Application de fixateur externe, fémur (inclus réduction de fracture), autre	79.39.99↔	Réduction ouverte de fracture osseuse, autre site spécifié, avec fixation interne, autre
78.25.00↔	Raccourcissement d'os, fémur, SAP	79.55↔	Réduction ouverte de décollement épiphysaire, fémur
78.25.10↔	Épiphysiodèse temporaire, col fémoral	79.85↔	Réduction ouverte de luxation de la hanche
78.25.11↔	Épiphysiodèse permanente, col fémoral		
78.25.12↔	Épiphysiolysse thérapeutique, col fémoral		
78.25.19↔	Autre raccourcissement d'os, col fémoral		
78.25.20↔	Épiphysiodèse temporaire d'autres parties du fémur		
78.25.21↔	Épiphysiodèse permanente d'autres parties du fémur		
78.25.22↔	Épiphysiolysse thérapeutique d'autres parties du fémur		
78.25.99↔	Raccourcissement d'os, fémur, autre		
78.35.00↔	Allongement d'os, fémur, SAP		
78.35.10↔	Allongement d'os, col fémoral		
78.35.19↔	Allongement d'os, autres parties du fémur		
78.35.99↔	Allongement d'os, fémur, autre		



79.89.00↔	Réduction ouverte de luxation, autre site spécifié, SAP	80.15.21↔	Arthrotomie de la hanche, ablation de souris articulaire
79.89.20↔	Réduction ouverte de luxation de l'articulation sacro-iliaque	80.15.99↔	Autre arthrotomie, hanche, autre
79.89.30↔	Réduction ouverte de luxation de la symphyse	80.49.99↔	Section de capsule articulaire, de ligament ou de cartilage, autre site spécifié, autre
79.89.99↔	Réduction ouverte de luxation, autre site spécifié, autre	80.85.00↔	Autre excision ou destruction locale de lésion articulaire, hanche, SAP
80.05.00↔	Enlèvement d'endoprothèse de hanche, SAP	80.85.10↔	Excision ou destruction locale de lésion articulaire de la hanche sous arthroscopie
80.05.15↔	Enlèvement d'endoprothèse totale de hanche	80.85.11↔	Débridement de l'articulation coxo-fémorale
80.05.16↔	Enlèvement d'endoprothèse totale de hanche, prothèse spéciale	80.85.12↔	Excision de kyste de l'articulation coxo-fémorale
80.05.17↔	Enlèvement de la tige ainsi que de la tête d'une endoprothèse de hanche	80.85.99↔	Autre excision ou destruction locale de lésion articulaire, hanche, autre
80.05.18↔	Enlèvement de la tige, de la tête ainsi que de l'insert d'une endoprothèse de hanche	81.21↔	Arthrodèse de la hanche
80.05.1a↔	Enlèvement de l'insert d'une endoprothèse de hanche	81.40.00↔	Reconstruction de la hanche, SAP
80.05.1b↔	Enlèvement de la tête d'une endoprothèse de hanche	81.40.14↔	Grefe de cartilage et implantation de tissu cultivé in vitro, sous arthroscopie, hanche
80.05.1c↔	Enlèvement de la tête ainsi que de l'insert acétabulaire d'une endoprothèse de hanche	81.40.15↔	Grefe de cartilage et implantation de tissu cultivé in vitro, chirurgie ouverte, hanche
80.05.1d↔	Enlèvement de la tige, de l'insert ainsi que de l'acétabulum d'une endoprothèse de hanche	81.40.18↔	Incision de l'os sous-chondral sous arthroscopie, hanche
80.05.1e↔	Enlèvement de l'insert ainsi que de l'acétabulum d'une endoprothèse de hanche	81.40.19↔	Incision chirurgicale ouverte de l'os sous-chondral, hanche
80.05.1f↔	Enlèvement de la cage antiprotusion ainsi que de l'acétabulum d'une endoprothèse de hanche	81.40.20↔	Incision de l'os sous-chondral avec insertion d'implant acellulaire sous arthroscopie, hanche
80.05.1g↔	Enlèvement de la cage antiprotusion, de l'acétabulum, ainsi que de la tête d'une endoprothèse de hanche	81.40.21↔	Incision chirurgicale ouverte de l'os sous-chondral avec insertion d'implant acellulaire, hanche
80.05.99↔	Enlèvement d'endoprothèse de hanche, autre	81.40.30↔	Arthroplastie de l'articulation coxo-fémorale avec ostéotomie pelvienne, autre ostéotomie
80.15.00↔	Autre arthrotomie, hanche, SAP	81.40.31↔	Arthroplastie de l'articulation coxo-fémorale avec ostéotomie pelvienne, triple ostéotomie
80.15.10↔	Arthrotomie arthroscopique de la hanche, lavage articulaire avec drainage	81.40.32↔	Plastie du toit du cotyle de la hanche
80.15.11↔	Arthrotomie arthroscopique de la hanche, ablation de souris articulaire	81.40.33↔	Opération de Girdlestone, résection primaire, hanche
80.15.12↔	Arthrotomie arthroscopique de la hanche, insertion ou enlèvement de réservoir médicamenteux	81.40.99↔	Reconstruction de la hanche, autre
80.15.20↔	Arthrotomie de la hanche, lavage articulaire avec drainage	84.28↔	Réimplantation de cuisse

### procédure I08-10

02.51.00↔	Synangiome, SAP	04.07.00↔	Autre excision ou avulsion de nerf crânien et périphérique, SAP
02.51.11↔	EDAS (encéphalo-duro-artério-synangiome)	04.07.10↔	Excision (prélèvement) de nerf pour greffe
02.51.12↔	EDAS (encéphalo-duro-artério-synangiome), application de la dure-mère inversée sur le cortex cérébral	04.07.11↔	Ablation de greffon nerveux
02.51.13↔	EDAS (encéphalo-duro-artério-synangiome), application d'une artère et de la dure-mère inversée sur le cortex cérébral	04.07.20↔	Autre excision ou avulsion de nerf intracrânien
02.51.14↔	EMS (encéphalo-myo-synangiome)	04.07.30↔	Autre excision ou avulsion de nerf cérébral extracrânien
02.51.15↔	EGPS (encéphalo-galéo-péiosto-synangiome)	04.07.40↔	Autre excision ou avulsion du plexus brachial
02.51.99↔	Synangiome, autre	04.07.41↔	Autre excision ou avulsion de nerf de l'épaule
04.03.00↔	Section ou écrasement d'autres nerfs crâniens et périphériques, SAP	04.07.42↔	Autre excision ou avulsion de nerf du bras et de la main
04.03.10↔	Section ou écrasement du nerf acoustique	04.07.43↔	Autre excision ou avulsion de nerf du tronc et du membre inférieur
04.03.11↔	Section ou écrasement de segment intracrânien d'autre nerf cérébral et ganglion nerveux	04.07.99↔	Autre excision ou avulsion de nerf crânien et périphérique, autre
04.03.20↔	Section ou écrasement de nerf cérébral extracrânien	04.08.00↔	Fenestration des gaines du nerf optique, SAP
04.03.30↔	Section ou écrasement du plexus brachial	04.08.10↔	Autres opérations du nerf optique
04.03.31↔	Section ou écrasement de nerf de l'épaule	04.08.99↔	Fenestration des gaines du nerf optique, autre
04.03.32↔	Section ou écrasement de nerf du bras et de la main	04.2x.00↔	Destruction de nerf et ganglion crânien et périphérique, SAP
04.03.33↔	Section ou écrasement de nerf du tronc et du membre inférieur	04.2x.10↔	Destruction de nerf et ganglion intracrânien
04.03.99↔	Section ou écrasement d'autres nerfs crâniens et périphériques, autre	04.2x.20↔	Destruction de nerf crânien extracrânien
04.04.00↔	Autre incision de nerf crânien et périphérique, SAP	04.2x.30↔	Destruction du plexus brachial
04.04.10↔	Autre incision du nerf acoustique	04.2x.31↔	Destruction de nerf de l'épaule
04.04.11↔	Autre incision de segment intracrânien d'autre nerf cérébral et ganglion nerveux	04.2x.32↔	Destruction de nerf du bras et de la main
04.04.20↔	Autre incision de nerf cérébral extracrânien	04.2x.33↔	Destruction de nerf du tronc et du plexus lombo-sacré
04.04.30↔	Autre incision du plexus brachial	04.2x.34↔	Destruction de nerf de la jambe et du pied
04.04.31↔	Autre incision de nerf de l'épaule	04.2x.39↔	Destruction d'autre nerf et ganglion périphérique
04.04.32↔	Autre incision de nerf du bras et de la main	04.2x.99↔	Destruction de nerf et ganglion crânien et périphérique, autre
04.04.33↔	Autre incision de nerf du tronc et du membre inférieur	04.3x.00↔	Suture de nerf crânien et périphérique, SAP
04.04.99↔	Autre incision de nerf crânien et périphérique, autre	04.3x.10↔	Suture épineurale de nerf cérébral extracrânien, suture primaire
04.06.00↔	Autre excision de ganglion de nerf crânien ou périphérique, SAP	04.3x.11↔	Suture épineurale du plexus brachial, suture primaire
04.06.10↔	Excision de ganglion intracrânien	04.3x.12↔	Suture épineurale de nerf de l'épaule, suture primaire
04.06.20↔	Excision d'autre ganglion périphérique	04.3x.13↔	Suture épineurale de nerf du bras, suture primaire
04.06.99↔	Autre excision de ganglion de nerf crânien ou périphérique, autre	04.3x.14↔	Suture épineurale de nerf de la main, suture primaire
		04.3x.15↔	Suture épineurale de nerf du tronc, suture primaire
		04.3x.16↔	Suture épineurale de nerf de la jambe (plexus lombo-sacré, aine et plancher pelvien), suture primaire
		04.3x.17↔	Suture épineurale de nerf du pied, suture primaire
		04.3x.19↔	Suture épineurale d'autre nerf crânien ou périphérique, suture primaire

04.3x.20↔	Suture épineurale de nerf cérébral extracrânien, suture secondaire	04.6x.20↔	Transposition du plexus brachial avec suture épineurale primaire
04.3x.21↔	Suture épineurale du plexus brachial, suture secondaire	04.6x.21↔	Transposition du plexus brachial avec suture épineurale secondaire
04.3x.22↔	Suture épineurale de nerf de l'épaule, suture secondaire	04.6x.22↔	Transposition du plexus brachial avec suture interfasciculaire primaire
04.3x.23↔	Suture épineurale de nerf du bras, suture secondaire	04.6x.23↔	Transposition du plexus brachial avec suture interfasciculaire secondaire
04.3x.24↔	Suture épineurale de nerf de la main, suture secondaire	04.6x.30↔	Transposition de nerf de l'épaule avec suture épineurale primaire et secondaire
04.3x.25↔	Suture épineurale de nerf du tronc, suture secondaire	04.6x.31↔	Transposition de nerf de l'épaule avec suture interfasciculaire primaire et secondaire
04.3x.26↔	Suture épineurale de nerf de la jambe (plexus lombo-sacré, aine et plancher pelvien), suture secondaire	04.6x.40↔	Transposition de nerf du bras avec suture épineurale primaire
04.3x.27↔	Suture épineurale de nerf du pied, suture secondaire	04.6x.41↔	Transposition de nerf du bras avec suture épineurale secondaire
04.3x.29↔	Suture épineurale d'autre nerf crânien ou périphérique, suture secondaire	04.6x.42↔	Transposition de nerf du bras avec suture interfasciculaire primaire
04.3x.30↔	Suture interfasciculaire de nerf cérébral extracrânien, suture primaire	04.6x.43↔	Transposition de nerf du bras avec suture interfasciculaire secondaire
04.3x.31↔	Suture interfasciculaire du plexus brachial, suture primaire	04.6x.50↔	Transposition de nerf du tronc et du membre inférieur avec suture épineurale primaire et secondaire
04.3x.32↔	Suture interfasciculaire de nerf de l'épaule, suture primaire	04.6x.51↔	Transposition de nerf du tronc et du membre inférieur avec suture interfasciculaire primaire et secondaire
04.3x.33↔	Suture interfasciculaire de nerf du bras, suture primaire	04.6x.60↔	Transposition de nerf de la main avec suture interfasciculaire primaire et secondaire
04.3x.34↔	Suture interfasciculaire de nerf de la main, suture primaire	04.6x.70↔	Transposition avec neurolyse et décompression d'un nerf cérébral extracrânien
04.3x.35↔	Suture interfasciculaire de nerf du tronc, suture primaire	04.6x.71↔	Transposition avec neurolyse et décompression du plexus brachial ou d'un nerf de l'épaule
04.3x.36↔	Suture interfasciculaire de nerf de la jambe (plexus lombo-sacré, aine et plancher pelvien), suture primaire	04.6x.72↔	Transposition avec neurolyse et décompression d'un nerf du bras
04.3x.37↔	Suture interfasciculaire de nerf du pied, suture primaire	04.6x.73↔	Transposition avec neurolyse et décompression d'un nerf de la main
04.3x.39↔	Suture interfasciculaire d'autre nerf crânien ou périphérique, suture primaire	04.6x.74↔	Transposition avec neurolyse et décompression d'un nerf du tronc et du membre inférieur
04.3x.40↔	Suture interfasciculaire de nerf cérébral extracrânien, suture secondaire	04.6x.75↔	Transposition d'autre nerf crânien et périphérique
04.3x.41↔	Suture interfasciculaire du plexus brachial, suture secondaire	04.6x.99↔	Transposition de nerf crânien et périphérique, autre
04.3x.42↔	Suture interfasciculaire de nerf de l'épaule, suture secondaire	04.71↔	Anastomose entre nerfs hypoglosse et facial
04.3x.43↔	Suture interfasciculaire de nerf du bras, suture secondaire	04.72↔	Anastomose entre nerfs accessoire et facial
04.3x.44↔	Suture interfasciculaire de nerf de la main, suture secondaire	04.73↔	Anastomose entre nerfs accessoire et hypoglosse
04.3x.45↔	Suture interfasciculaire de nerf du tronc, suture secondaire	04.74.00↔	Autre anastomose de nerf crânien ou périphérique, SAP
04.3x.46↔	Suture interfasciculaire de nerf de la jambe (plexus lombo-sacré, aine et plancher pelvien), suture secondaire	04.74.10↔	Anastomose nerveuse facio-faciale
04.3x.47↔	Suture interfasciculaire de nerf du pied, suture secondaire	04.74.11↔	Anastomose entre nerf intercostal et interfasciculaire
04.3x.49↔	Suture interfasciculaire d'autre nerf crânien ou périphérique, suture secondaire	04.74.99↔	Autre anastomose de nerf crânien ou périphérique, autre
04.3x.99↔	Suture de nerf crânien et périphérique, autre	04.75↔	Révision de réparation antérieure de nerf crânien et périphérique
04.42.00↔	Autre décompression de nerf crânien, SAP	04.76↔	Réparation de traumatisme ancien de nerf crânien et périphérique
04.42.10↔	Autre décompression intracrânienne de nerf crânien	04.79.00↔	Autre plastie de nerf, SAP
04.42.20↔	Autre décompression extracrânienne de nerf crânien	04.79.10↔	Transplantation et transposition de nerf cérébral extracrânien, avec suture épineurale
04.42.99↔	Autre décompression de nerf crânien, autre	04.79.11↔	Transplantation et transposition du plexus brachial, avec suture épineurale
04.43.00↔	Libération du canal carpien, SAP	04.79.12↔	Transplantation et transposition de nerf de l'épaule, avec suture épineurale
04.43.10↔	Libération du canal carpien par endoscopie	04.79.13↔	Transplantation et transposition de nerf du bras et de la main, avec suture épineurale
04.43.99↔	Libération du canal carpien, autre	04.79.14↔	Transplantation et transposition de nerf du tronc et du membre inférieur, avec suture épineurale
04.44↔	Libération du canal tarsien	04.79.19↔	Transplantation et transposition d'autre nerf, avec suture épineurale
04.49.00↔	Autre lyse d'adhérences ou décompression de nerf ou de ganglion périphérique, SAP	04.79.20↔	Transplantation et transposition de nerf avec suture interfasciculaire
04.49.10↔	Autre lyse d'adhérences ou décompression du plexus brachial	04.79.21↔	Transplantation et transposition de nerf cérébral extracrânien, avec suture interfasciculaire
04.49.11↔	Autre lyse d'adhérences ou décompression de nerf de l'épaule	04.79.22↔	Transplantation et transposition du plexus brachial, avec suture interfasciculaire
04.49.12↔	Autre lyse d'adhérences ou décompression de nerf du bras	04.79.23↔	Transplantation et transposition de nerf de l'épaule, avec suture interfasciculaire
04.49.13↔	Autre lyse d'adhérences ou décompression de nerf de la main	04.79.24↔	Transplantation et transposition de nerf du bras et de la main, avec suture interfasciculaire
04.49.14↔	Autre lyse d'adhérences ou décompression du plexus lombo-sacré, de l'aine et du plancher pelvien	04.79.25↔	Transplantation et transposition de nerf du tronc et du membre inférieur, avec suture interfasciculaire
04.49.15↔	Autre lyse d'adhérences ou décompression de nerf de la jambe		
04.49.16↔	Autre lyse d'adhérences ou décompression de nerf du pied		
04.49.99↔	Autre lyse d'adhérences ou décompression d'autre nerf ou de ganglion périphérique, autre		
04.5x.00↔	Grefe de nerf crânien ou périphérique, SAP		
04.5x.10↔	Grefe de nerf cérébral extracrânien		
04.5x.11↔	Grefe de plexus brachial et de nerf de l'épaule		
04.5x.12↔	Grefe de nerf du bras et de la main		
04.5x.13↔	Grefe de nerf du tronc et du membre inférieur		
04.5x.19↔	Grefe d'autre nerf crânien ou périphérique		
04.5x.99↔	Grefe de nerf crânien ou périphérique, autre		
04.6x.00↔	Transposition de nerf crânien et périphérique, SAP		
04.6x.10↔	Transposition de nerf cérébral extracrânien avec suture épineurale primaire		
04.6x.11↔	Transposition de nerf cérébral extracrânien avec suture épineurale secondaire		
04.6x.12↔	Transposition de nerf cérébral extracrânien avec suture interfasciculaire primaire et secondaire		

04.79.29↔	Transplantation et transposition d'autre nerf, avec suture interfasciculaire	38.04.20↔	Incision de l'aorte descendante
04.79.99↔	Autre plastie de nerf, autre	38.04.30↔	Incision de l'aorte abdominale
04.92.00↔	Implantation ou remplacement d'électrode(s) de neurostimulateur périphérique, SAP	38.04.99↔	Incision de l'aorte, autre
04.92.10↔	Implantation ou remplacement d'électrode(s) de neurostimulateur périphérique temporaire, système à une électrode, test de stimulation	38.05.00↔	Incision d'autres vaisseaux thoraciques, SAP
04.92.11↔	Implantation ou remplacement d'électrode(s) de neurostimulateur périphérique temporaire, système à plusieurs électrodes, test de stimulation	38.05.10↔	Incision d'autres artères thoraciques
04.92.20↔	Implantation ou remplacement d'électrode(s) de neurostimulateur périphérique permanent par voie percutanée, électrode en baguette, système à une électrode	38.05.20↔	Incision de veines thoraciques, SAP
04.92.21↔	Implantation ou remplacement d'électrode(s) de neurostimulateur périphérique permanent par voie percutanée, électrode en baguette, système à plusieurs électrodes	38.05.21↔	Incision de veines thoraciques profondes
04.92.30↔	Implantation ou remplacement par voie chirurgicale ouverte d'électrode(s) de neurostimulateur périphérique permanent, électrode à plaque, système à une électrode	38.05.29↔	Incision de veines thoraciques, autre
04.92.31↔	Implantation ou remplacement par voie chirurgicale ouverte d'électrode(s) de neurostimulateur périphérique permanent, électrode à plaque, système à plusieurs électrodes	38.05.99↔	Incision d'autres vaisseaux thoraciques, autre
04.92.40↔	Implantation ou remplacement d'électrode de stimulation du nerf vague	38.06.00↔	Incision d'artères abdominales, SAP
04.92.99↔	Implantation ou remplacement d'électrode(s) de neurostimulateur périphérique, autre	38.06.10↔	Incision d'artères viscérales, SAP
04.93.00↔	Ablation d'électrode(s) de neurostimulateur périphérique, SAP	38.06.11↔	Incision du tronc coeliaque
04.93.10↔	Ablation d'électrode(s) de neurostimulateur périphérique, électrode en baguette, système à une électrode	38.06.12↔	Incision de l'artère gastrique
04.93.11↔	Ablation d'électrode(s) de neurostimulateur périphérique, électrode en baguette, système à plusieurs électrodes	38.06.13↔	Incision de l'artère hépatique
04.93.20↔	Ablation d'électrode(s) de neurostimulateur périphérique, électrode à plaque, système à une électrode	38.06.14↔	Incision de l'artère splénique
04.93.21↔	Ablation d'électrode(s) de neurostimulateur périphérique, électrode à plaque, système à plusieurs électrodes	38.06.15↔	Incision de l'artère rénale
04.93.40↔	Enlèvement d'électrode du nerf vague	38.06.16↔	Incision de l'artère mésentérique
04.93.99↔	Ablation d'électrode(s) de neurostimulateur périphérique, autre	38.06.17↔	Incision de l'artère lombaire
04.94.10↔	Révision sans remplacement d'électrode(s) de neurostimulateur périphérique, SAP	38.06.18↔	Incision de l'artère iliaque
04.94.11↔	Révision sans remplacement d'électrode(s) de neurostimulateur périphérique, électrode en baguette, système à une électrode	38.06.19↔	Incision d'artères viscérales, autre
04.94.12↔	Révision sans remplacement d'électrode(s) de neurostimulateur périphérique, électrode en baguette, système à plusieurs électrodes	38.06.99↔	Incision d'artères abdominales, autre
04.94.13↔	Révision sans remplacement d'électrode(s) de neurostimulateur périphérique, électrode à plaque, système à une électrode	38.07.00↔	Incision de veines abdominales, SAP
04.94.14↔	Révision sans remplacement d'électrode(s) de neurostimulateur périphérique, électrode à plaque, système à plusieurs électrodes	38.07.10↔	Incision de veines abdominales profondes, SAP
04.94.99↔	Révision sans remplacement d'électrode(s) de neurostimulateur périphérique, autre	38.07.11↔	Incision de la veine cave inférieure
04.99.00↔	Autre opération de nerf crânien et périphérique, SAP	38.07.12↔	Incision de la veine iliaque
04.99.10↔	Implantation ou remplacement de neuroprothèse périphérique	38.07.19↔	Incision de veines abdominales profondes, autre
04.99.11↔	Révision sans remplacement de neuroprothèse périphérique	38.07.99↔	Incision de veines abdominales, autre
04.99.12↔	Ablation de neuroprothèse périphérique	38.10↔	Endartériectomie, site non précisé
04.99.99↔	Autre opération de nerf crânien et périphérique, autre	38.12↔	Endartériectomie d'autres vaisseaux de la tête et du cou
05.0↔	Section de nerf ou de ganglion sympathique	38.13↔	Endartériectomie de vaisseaux de membre supérieur
05.21↔	Excision de ganglion sphéno-palatinal	38.14.00↔	Endartériectomie de l'aorte, SAP
05.22↔	Sympathectomie cervicale	38.14.10↔	Endartériectomie de l'aorte ascendante et de la crosse aortique
05.23↔	Sympathectomie lombaire	38.14.20↔	Endartériectomie de l'aorte descendante
05.24↔	Sympathectomie présacrée	38.14.30↔	Endartériectomie de l'aorte abdominale
05.25↔	Sympathectomie périaortique	38.14.99↔	Endartériectomie de l'aorte, autre
05.26↔	Sympathectomie thoracique	38.15.00↔	Endartériectomie d'autres vaisseaux thoraciques, SAP
05.29↔	Autre sympathectomie et excision de ganglion	38.15.10↔	Endartériectomie de l'artère sous-clavière
05.81↔	Réparation de nerf ou de ganglion sympathique	38.15.20↔	Endartériectomie du tronc brachio-céphalique
05.89↔	Autres opérations de nerf ou de ganglion sympathique	38.15.30↔	Endartériectomie de l'artère pulmonaire
05.9↔	Autres opérations du système nerveux	38.15.40↔	Endartériectomie de la veine pulmonaire
29.92↔	Section du nerf glossopharyngien	38.15.99↔	Endartériectomie d'autres vaisseaux thoraciques, autre
31.91↔	Section de nerf laryngé	38.16.00↔	Endartériectomie d'artères abdominales, SAP
33.31↔	Destruction du nerf phrénique pour collapsothérapie du poumon	38.16.10↔	Endartériectomie d'artères viscérales, SAP
38.04.00↔	Incision de l'aorte, SAP	38.16.11↔	Endartériectomie du tronc coeliaque
38.04.10↔	Incision de l'aorte ascendante et de la crosse aortique	38.16.12↔	Endartériectomie de l'artère gastrique
		38.16.13↔	Endartériectomie de l'artère hépatique
		38.16.14↔	Endartériectomie de l'artère splénique
		38.16.15↔	Endartériectomie de l'artère rénale
		38.16.16↔	Endartériectomie de l'artère mésentérique
		38.16.17↔	Endartériectomie de l'artère lombaire
		38.16.18↔	Endartériectomie de l'artère iliaque
		38.16.19↔	Endartériectomie d'artères viscérales, autre
		38.16.99↔	Endartériectomie d'artères abdominales, autre
		38.18.00↔	Endartériectomie de vaisseaux de membre inférieur, SAP
		38.18.10↔	Endartériectomie de l'artère fémorale (commune) (superficielle)
		38.18.11↔	Endartériectomie de l'artère fémorale profonde
		38.18.12↔	Endartériectomie de l'artère poplitée
		38.18.99↔	Endartériectomie de vaisseaux de membre inférieur, autre
		38.30↔	Résection de vaisseau avec anastomose, site non précisé
		38.32.00↔	Résection d'autres vaisseaux de la tête et du cou, avec anastomose, SAP
		38.32.10↔	Résection d'artères extracrâniennes de la tête et du cou, avec anastomose
		38.32.20↔	Résection de veines extracrâniennes de la tête et du cou, avec anastomose, SAP
		38.32.21↔	Résection de la veine jugulaire, avec anastomose
		38.32.22↔	Résection de veines extracrâniennes superficielles de la tête et du cou, avec anastomose
		38.32.99↔	Résection d'autres vaisseaux de la tête et du cou, avec anastomose, autre

38.33.00↔	Résection de vaisseaux de membre supérieur avec anastomose, SAP	38.42↔	Résection d'autres vaisseaux de la tête et du cou, avec remplacement
38.33.10↔	Résection d'artères de membre supérieur avec anastomose, SAP	38.43.00↔	Résection de vaisseaux de membre supérieur, avec remplacement, SAP
38.33.11↔	Résection d'artères de membre supérieur avec anastomose	38.43.10↔	Résection d'artères de membre supérieur, avec remplacement
38.33.12↔	Résection de l'artère cubitale, avec anastomose	38.43.11↔	Résection de l'artère axillaire, avec remplacement
38.33.13↔	Résection d'autres artères de l'avant-bras, avec anastomose	38.43.20↔	Résection de veines de membre supérieur, avec remplacement, SAP
38.33.14↔	Résection d'artères de la main, avec anastomose	38.43.21↔	Résection de la veine axillaire, avec remplacement
38.33.20↔	Résection de veines de membre supérieur, avec anastomose, SAP	38.43.28↔	Résection d'autres veines profondes de membre supérieur, avec remplacement
38.33.21↔	Résection de la veine axillaire, avec anastomose	38.43.29↔	Résection de veines de membre supérieur, avec remplacement, autre
38.33.22↔	Résection d'autres veines profondes de membre supérieur, avec anastomose	38.43.99↔	Résection de vaisseaux de membre supérieur, avec remplacement, autre
38.33.23↔	Résection de veines superficielles de membre supérieur, avec anastomose	38.44.00↔	Résection de l'aorte abdominale, avec remplacement, SAP
38.33.99↔	Résection de vaisseaux de membre supérieur avec anastomose, autre	38.44.10↔	Résection de l'aorte abdominale, par voie suprarénale, avec remplacement
38.34.00↔	Résection de l'aorte, avec anastomose, SAP	38.44.11↔	Résection de l'aorte abdominale, par voie infrarénale, avec remplacement
38.34.10↔	Résection de l'aorte ascendante et de la crosse aortique, avec anastomose	38.44.12↔	Résection de l'aorte abdominale, par voie juxtarrénale, avec remplacement
38.34.20↔	Résection de l'aorte descendante, avec anastomose	38.44.99↔	Résection de l'aorte abdominale, avec remplacement, autre
38.34.30↔	Résection de l'aorte abdominale, avec anastomose	38.45.00↔	Résection de vaisseau thoracique, avec remplacement, SAP
38.34.99↔	Résection de l'aorte, avec anastomose, autre	38.45.10↔	Résection de l'aorte thoracique avec remplacement, SAP
38.35.00↔	Résection de vaisseaux thoraciques, avec anastomose, SAP	38.45.11↔	Résection de l'aorte ascendante ou de la crosse aortique, avec remplacement
38.35.10↔	Résection d'artères thoraciques, avec anastomose, SAP	38.45.12↔	Résection de l'aorte thoracique, avec remplacement
38.35.11↔	Résection de l'artère sous-clavière, avec anastomose	38.45.13↔	Résection de l'aorte thoraco-abdominale, avec remplacement
38.35.12↔	Résection du tronc brachio-céphalique, avec anastomose	38.45.14↔	Résection de l'aorte thoracique avec remplacement par prothèse hybride
38.35.13↔	Résection de l'artère pulmonaire, avec anastomose	38.45.19↔	Résection de l'aorte thoracique avec remplacement, autre
38.35.19↔	Résection d'artères thoraciques, avec anastomose, autre	38.45.20↔	Résection d'autres vaisseaux thoraciques, avec remplacement, SAP
38.35.20↔	Résection de veines thoraciques, avec anastomose, SAP	38.45.21↔	Résection de l'artère pulmonaire, avec remplacement
38.35.21↔	Résection de la veine pulmonaire, avec anastomose	38.45.22↔	Résection du tronc brachio-céphalique, avec remplacement
38.35.22↔	Résection de la veine sous-clavière, avec anastomose	38.45.29↔	Résection d'autres artères thoraciques, avec remplacement
38.35.23↔	Résection de la veine cave supérieure, avec anastomose	38.45.30↔	Résection de veine thoracique, avec remplacement, SAP
38.35.28↔	Résection de veines thoraciques et d'autres veines profondes, avec anastomose	38.45.31↔	Résection de la veine cave supérieure, avec remplacement
38.35.29↔	Résection de veines thoraciques, avec anastomose, autre	38.45.38↔	Résection d'autres veines thoraciques profondes, avec remplacement
38.35.99↔	Résection de vaisseaux thoraciques, avec anastomose, autre	38.45.39↔	Résection de veines thoraciques, avec remplacement, autre
38.36.00↔	Résection d'artères abdominales, avec anastomose, SAP	38.45.99↔	Résection de vaisseaux thoraciques, avec remplacement, autre
38.36.10↔	Résection d'artères viscérales, avec anastomose, SAP	38.46↔	Résection d'artères abdominales, avec remplacement
38.36.11↔	Résection du tronc coeliaque, avec anastomose	38.47.00↔	Résection de veines abdominales, avec remplacement, SAP
38.36.12↔	Résection de l'artère gastrique, avec anastomose	38.47.10↔	Résection de veines abdominales profondes, avec remplacement, SAP
38.36.13↔	Résection de l'artère hépatique, avec anastomose	38.47.11↔	Résection de la veine cave inférieure, avec remplacement
38.36.14↔	Résection de l'artère splénique, avec anastomose	38.47.12↔	Résection de la veine iliaque, avec remplacement
38.36.15↔	Résection de l'artère rénale, avec anastomose	38.47.19↔	Résection de veines abdominales profondes, avec remplacement, autre
38.36.16↔	Résection de l'artère mésentérique, avec anastomose	38.47.99↔	Résection de veines abdominales, avec remplacement, autre
38.36.17↔	Résection de l'artère iliaque, avec anastomose	38.48.00↔	Résection d'artères de membre inférieur, avec remplacement, SAP
38.36.19↔	Résection d'artères viscérales, avec anastomose, autre	38.48.10↔	Résection de l'artère fémorale (commune) (superficielle), avec remplacement
38.36.99↔	Résection d'artères abdominales, avec anastomose, autre	38.48.11↔	Résection de l'artère fémorale profonde, avec remplacement
38.37.00↔	Résection de veines abdominales, avec anastomose, SAP	38.48.12↔	Résection de l'artère poplitée, avec remplacement
38.37.10↔	Résection de veines abdominales profondes, avec anastomose, SAP	38.48.13↔	Résection d'artères de la jambe, avec remplacement
38.37.11↔	Résection de la veine cave inférieure, avec anastomose	38.48.99↔	Résection d'artères de membre inférieur, avec remplacement, autre
38.37.12↔	Résection de la veine iliaque, avec anastomose	38.49.00↔	Résection de veines de membre inférieur, avec remplacement, SAP
38.37.19↔	Résection de veines abdominales profondes, avec anastomose, autre	38.49.10↔	Résection de veines profondes des membre inférieur, avec remplacement
38.37.99↔	Résection de veines abdominales, avec anastomose, autre	38.49.99↔	Résection de veines de membre inférieur, avec remplacement, autre
38.38.00↔	Résection d'artères de membre inférieur, avec anastomose, SAP	38.50↔	Ligature et stripping de veines variqueuses, site non précisé
38.38.10↔	Résection de l'artère fémorale (commune) (superficielle), avec anastomose	38.52↔	Ligature et stripping d'autres veines variqueuses de la tête et du cou
38.38.11↔	Résection de l'artère fémorale profonde, avec anastomose	38.53↔	Ligature et stripping de veines variqueuses de membre supérieur
38.38.12↔	Résection de l'artère poplitée, avec anastomose		
38.38.99↔	Résection d'artères de membre inférieur, avec anastomose, SAP		
38.39.00↔	Résection de veines de membre inférieur, avec anastomose, SAP		
38.39.10↔	Résection de veines de membre inférieur avec anastomose, veines profondes		
38.39.99↔	Résection de veines de membre inférieur, avec anastomose, autre		
38.40↔	Résection de vaisseau avec remplacement, site non précisé		

38.55↔	Ligature et stripping de veines variqueuses thoraciques	38.7x.12↔	Ablation d'un filtre antiembolique dans la veine cave, par chirurgie ouverte
38.57↔	Ligature et stripping de veines variqueuses abdominales	38.7x.13↔	Ligature ou plicature de la veine cave, par chirurgie ouverte
38.59.00↔	Ligature et stripping de veines variqueuses des membres inférieurs, SAP	38.7x.19↔	Interruption de la veine cave, par chirurgie ouverte, autre
38.59.10↔	Ligature, excision et stripping de veines variqueuses et veines perforantes des membres inférieurs (en tant qu'intervention indépendante)	38.80↔	Autre occlusion chirurgicale de vaisseau, site non précisé
38.59.20↔	Crossectomie et stripping de veines variqueuses des membres inférieurs, SAP	38.82.00↔	Autre occlusion chirurgicale de vaisseaux de la tête et du cou, SAP
38.59.21↔	Crossectomie et stripping de la veine grande saphène	38.82.10↔	Autre occlusion chirurgicale d'artères extracrâniennes de la tête et du cou
38.59.22↔	Crossectomie et stripping de la veine petite saphène	38.82.20↔	Autre occlusion chirurgicale de veines extracrâniennes de la tête et du cou, SAP
38.59.23↔	Crossectomie et stripping des veines grande et petite saphène	38.82.21↔	Autre occlusion chirurgicale de la veine jugulaire
38.59.30↔	Crossectomie (isolée), SAP	38.82.22↔	Autre occlusion chirurgicale d'autres veines extracrâniennes profondes de la tête et du cou
38.59.31↔	Crossectomie (isolée), veine grande saphène	38.82.29↔	Autre occlusion chirurgicale de veines extracrâniennes de la tête et du cou, autre
38.59.32↔	Crossectomie (isolée), veine petite saphène	38.82.99↔	Autre occlusion chirurgicale de vaisseaux de la tête et du cou, autre
38.59.33↔	Crossectomie (isolée), veines grande et petite saphène	38.83.00↔	Autre occlusion chirurgicale de vaisseaux de membre supérieur, SAP
38.59.40↔	Traitement de veines variqueuses par laser local	38.83.10↔	Autre occlusion chirurgicale d'artères de membre supérieur, SAP
38.59.50↔	Traitement endoluminal de veines variqueuses	38.83.11↔	Autre occlusion chirurgicale d'artères de la main
38.59.51↔	Traitement de veines variqueuses par laser endoveineux [EVLV]	38.83.19↔	Autre occlusion chirurgicale d'autres artères de membre supérieur
38.59.52↔	Ablation endoveineuse de veines variqueuses par radiofréquence	38.83.20↔	Autre occlusion chirurgicale de veines de membre supérieur, SAP
38.59.59↔	Traitement endoluminal de veines variqueuses, autre	38.83.21↔	Autre occlusion chirurgicale de veines profondes de membre supérieur
38.59.99↔	Ligature et stripping de veines variqueuses des membres inférieurs, autre	38.83.29↔	Autre occlusion chirurgicale de veines de membre supérieur, autre
38.60↔	Autre excision de vaisseau, site non précisé	38.83.99↔	Autre occlusion chirurgicale de vaisseaux de membre supérieur, autre
38.62↔	Autre excision de vaisseaux de la tête et du cou	38.84.00↔	Autre occlusion chirurgicale de l'aorte, SAP
38.63.00↔	Autre excision de vaisseaux de membre supérieur, SAP	38.84.10↔	Autre occlusion chirurgicale de l'aorte thoracique
38.63.10↔	Autre excision d'artères de membre supérieur, SAP	38.84.20↔	Autre occlusion chirurgicale de l'aorte abdominale
38.63.11↔	Autre excision d'artères de la main	38.84.31↔	Ligature du canal artériel persistant
38.63.19↔	Autre excision d'artères de membre supérieur, autre	38.84.99↔	Autre occlusion chirurgicale de l'aorte, autre
38.63.20↔	Autre excision de veines de membre supérieur, SAP	38.85.00↔	Autre occlusion chirurgicale d'autres vaisseaux thoraciques, SAP
38.63.21↔	Autre excision de veines profondes de membre supérieur	38.85.10↔	Autre occlusion chirurgicale d'autres artères thoraciques, SAP
38.63.29↔	Autre excision de veines de membre supérieur, autre	38.85.11↔	Autre occlusion chirurgicale de l'artère sous-clavière
38.63.99↔	Autre excision de vaisseaux de membre supérieur, autre	38.85.12↔	Autre occlusion chirurgicale de l'artère pulmonaire
38.64.00↔	Autre excision de l'aorte, SAP	38.85.13↔	Autre occlusion chirurgicale du tronc brachio-céphalique
38.64.10↔	Autre excision de l'aorte thoracique	38.85.19↔	Autre occlusion chirurgicale d'autres artères thoraciques, autre
38.64.20↔	Autre excision de l'aorte abdominale	38.85.20↔	Autre occlusion chirurgicale de veines thoraciques, SAP
38.64.99↔	Autre excision de l'aorte, autre	38.85.21↔	Autre occlusion chirurgicale de la veine cave supérieure
38.65.00↔	Autre excision de vaisseaux thoraciques, SAP	38.85.22↔	Autre occlusion chirurgicale de la veine pulmonaire
38.65.10↔	Autre excision d'artères thoraciques	38.85.23↔	Autre occlusion chirurgicale de la veine sous-clavière
38.65.20↔	Autre excision de veines thoraciques, SAP	38.85.28↔	Autre occlusion chirurgicale d'autres veines thoraciques profondes
38.65.21↔	Autre excision de la veine cave supérieure	38.85.29↔	Autre occlusion chirurgicale de veines thoraciques, autre
38.65.22↔	Autre excision d'autres veines thoraciques profondes	38.85.99↔	Autre occlusion chirurgicale d'autres vaisseaux thoraciques, autre
38.65.29↔	Autre excision de veines thoraciques, autre	38.86.00↔	Autre occlusion chirurgicale d'artères abdominales, SAP
38.65.99↔	Autre excision de vaisseaux thoraciques, autre	38.86.10↔	Autre occlusion chirurgicale d'artères viscérales, SAP
38.66.00↔	Autre excision d'artères abdominales, SAP	38.86.11↔	Autre occlusion chirurgicale du tronc coeliaque
38.66.10↔	Autre excision d'artères viscérales, SAP	38.86.12↔	Autre occlusion chirurgicale de l'artère gastrique
38.66.11↔	Autre excision du tronc coeliaque	38.86.13↔	Autre occlusion chirurgicale de l'artère hépatique
38.66.12↔	Autre excision de l'artère gastrique	38.86.14↔	Autre occlusion chirurgicale de l'artère splénique
38.66.13↔	Autre excision de l'artère hépatique	38.86.15↔	Autre occlusion chirurgicale de l'artère rénale
38.66.14↔	Autre excision de l'artère splénique	38.86.16↔	Autre occlusion chirurgicale de l'artère mésentérique
38.66.15↔	Autre excision de l'artère rénale	38.86.17↔	Autre occlusion chirurgicale de l'artère iliaque
38.66.16↔	Autre excision de l'artère mésentérique	38.86.19↔	Autre occlusion chirurgicale d'artères viscérales, autre
38.66.17↔	Autre excision de l'artère lombaire	38.86.99↔	Autre occlusion chirurgicale d'artères abdominales, autre
38.66.18↔	Autre excision de l'artère iliaque	38.87.00↔	Autre occlusion chirurgicale de veines abdominales, SAP
38.66.19↔	Autre excision d'artères viscérales, autre	38.87.10↔	Autre occlusion chirurgicale de veines abdominales profondes, SAP
38.66.99↔	Autre excision d'artères abdominales, autre	38.87.11↔	Autre occlusion chirurgicale de la veine cave inférieure
38.67.00↔	Autre excision de veines abdominales, SAP	38.87.12↔	Autre occlusion chirurgicale des veines iliaques commune et interne
38.67.10↔	Autre excision de veines abdominales profondes, SAP		
38.67.11↔	Autre excision de la veine cave inférieure		
38.67.12↔	Autre excision de la veine iliaque		
38.67.19↔	Autre excision de veines abdominales profondes, autre		
38.67.99↔	Autre excision de veines abdominales, autre		
38.68.00↔	Autre excision d'artères de membre inférieur, SAP		
38.68.10↔	Autre excision d'artères de la cuisse		
38.68.20↔	Autre excision d'artères de la jambe et du pied		
38.68.99↔	Autre excision d'artères de membre inférieur, autre		
38.69↔	Autre excision de veines de membre inférieur		
38.7x.10↔	Interruption de la veine cave, par chirurgie ouverte, SAP		
38.7x.11↔	Insertion d'un filtre antiembolique dans la veine cave, par chirurgie ouverte		

38.87.19↔	Autre occlusion chirurgicale de veines abdominales profondes, autre	39.26.99↔	Autre pontage ou shunt vasculaire intra-abdominal, autre
38.87.99↔	Autre occlusion chirurgicale de veines abdominales, autre	39.27.00↔	Fistule artério-veineuse pour hémodialyse, SAP
38.88↔	Autre occlusion chirurgicale d'artères de membre inférieur	39.27.09↔	Fistule artério-veineuse pour hémodialyse, autre
38.89↔	Autre occlusion chirurgicale de veines de membre inférieur	39.27.10↔	Mise en place d'une fistule artério-veineuse pour hémodialyse
39.0x.00↔	Shunt d'artère systémique à pulmonaire, SAP	39.27.11↔	Mise en place d'une fistule artério-veineuse avec matériel allogène ou alloplastique pour hémodialyse
39.0x.10↔	Anastomose entre artère sous-clavière et artère pulmonaire (Blalock-Taussig)	39.28↔	Pontage ou shunt vasculaire extra-intracrânien
39.0x.11↔	Anastomose entre aorte et artère pulmonaire droite (Waterston-Cooley)	39.29.00↔	Autre pontage ou shunt vasculaire (périphérique), SAP
39.0x.12↔	Anastomose entre aorte descendante et artère pulmonaire gauche (Potts-Smith)	39.29.10↔	Pontage ou shunt vasculaire d'artères de membre inférieur, SAP
39.0x.13↔	Anastomose entre artère pulmonaire gauche et droite	39.29.11↔	Shunt ou pontage vasculaire fémoro-fémoral
39.0x.20↔	Shunt prothétique d'artère pulmonaire à aorte, central	39.29.12↔	Shunt ou pontage vasculaire fémoro-poplité
39.0x.21↔	Shunt prothétique d'artère pulmonaire à aorte, périphérique	39.29.13↔	Shunt ou pontage vasculaire fémoro-crural
39.0x.23↔	Cerclage (banding) de l'artère pulmonaire	39.29.14↔	Shunt ou pontage vasculaire fémoro-pédieux
39.0x.24↔	Shunt d'artère systémique à pulmonaire, opération de Damus-Kay-Stansel	39.29.15↔	Shunt ou pontage vasculaire poplitéo-crural ou poplitéo-pédieux
39.0x.99↔	Shunt d'artère systémique à pulmonaire, autre	39.29.16↔	Pontage ou shunt vasculaire d'artères de la jambe et du pied
39.10↔	Shunt veineux intra-abdominal, SAP	39.29.19↔	Pontage ou shunt vasculaire d'artères de membre inférieur, autre
39.11.00↔	Création et révision de shunt portosystémique, TIPSS, SAP	39.29.20↔	Pontage ou shunt vasculaire d'artères de membre supérieur
39.11.11↔	Création de shunt portosystémique, recours à l'angioplastie percutanée (à ballonnet)	39.29.30↔	Autre pontage ou shunt vasculaire (périphérique), extra-anatomique, SAP
39.11.12↔	Création de shunt portosystémique, thrombolyse et thrombectomie percutanées	39.29.31↔	Shunt ou pontage vasculaire sous-clavio-fémoral
39.11.13↔	Création de shunt portosystémique, utilisation d'un stent	39.29.32↔	Shunt ou pontage vasculaire axillo-fémoral
39.11.21↔	Révision de shunt portosystémique, fermeture percutanée	39.29.33↔	Pontage croisé fémoro-fémoral
39.11.22↔	Révision de shunt portosystémique, recours à l'insertion d'un stent	39.29.39↔	Autre pontage ou shunt vasculaire (périphérique), extra-anatomique, autre
39.11.23↔	Révision de shunt portosystémique avec thrombectomie et thrombolyse percutanées	39.29.40↔	Shunt ou pontage vasculaire de veines
39.11.24↔	Révision de shunt portosystémique avec réduction percutanée du diamètre d'un shunt portosystémique existant	39.29.80↔	Shunt peropératoire temporaire, SAP
39.11.99↔	Création et révision de shunt portosystémique, TIPSS, autre	39.29.81↔	Shunt peropératoire temporaire, artério-artériel
39.19↔	Shunt veineux intra-abdominal, autre	39.29.82↔	Shunt peropératoire temporaire, artério-veineux
39.22.00↔	Pontage entre aorte, artère sous-clavière et carotide, SAP	39.29.89↔	Shunt peropératoire temporaire, autre
39.22.10↔	Pontage de l'artère carotide, SAP	39.29.99↔	Autre pontage ou shunt vasculaire (périphérique), autre
39.22.11↔	Pontage carotido-carotidien	39.2a↔	Pontage ou shunt vasculaire intra-intracrânien
39.22.12↔	Pontage entre artère carotide et artère vertébrale	39.31.00↔	Suture d'artère, SAP
39.22.13↔	Pontage entre artère carotide et artère sous-clavière [pontage carotido-sous-clavier]	39.31.10↔	Suture d'artère de la tête et du cou, SAP
39.22.14↔	Pontage entre artère carotide et aorte	39.31.11↔	Suture d'artère intracrânienne
39.22.19↔	Pontage de l'artère carotide, autre	39.31.19↔	Suture d'artère de la tête et du cou, autre
39.22.20↔	Pontage de l'artère sous-clavière, SAP	39.31.20↔	Suture d'artère du bras, SAP
39.22.21↔	Pontage entre artère sous-clavière et aorte	39.31.21↔	Suture de l'artère axillaire
39.22.29↔	Pontage de l'artère sous-clavière, autre	39.31.22↔	Suture de l'artère brachiale
39.22.99↔	Pontage entre aorte, artère sous-clavière et carotide, autre	39.31.29↔	Suture d'artère du bras, autre
39.23↔	Autre pontage ou shunt vasculaire intrathoracique	39.31.30↔	Suture d'artère de l'avant-bras
39.24↔	Bypass aorto-rénal	39.31.40↔	Suture d'artère de la main
39.25.00↔	Pontage entre aorte, artère iliaque et artère fémorale, SAP	39.31.50↔	Suture d'artère du membre inférieur
39.25.10↔	Pontage aorto-iliaco-fémoral, aortique, SAP	39.31.60↔	Suture de l'aorte, SAP
39.25.11↔	Pontage aorto-iliaque	39.31.61↔	Suture de l'aorte thoracique
39.25.12↔	Pontage aorto-fémoral	39.31.62↔	Suture de l'aorte abdominale
39.25.13↔	Pontage aorto-poplité	39.31.69↔	Suture de l'aorte, autre
39.25.14↔	Pontage aorto-crural	39.31.70↔	Suture d'autres artères thoraciques, SAP
39.25.19↔	Pontage aorto-iliaco-fémoral, aortique, autre	39.31.71↔	Suture de l'artère pulmonaire
39.25.20↔	Pontage iliaco-fémoral, SAP	39.31.72↔	Suture du tronc brachio-céphalique
39.25.21↔	Pontage ilio-iliaque	39.31.73↔	Suture de l'artère sous-clavière
39.25.22↔	Pontage ilio-fémoral	39.31.79↔	Suture d'artères thoraciques, autre
39.25.23↔	Pontage ilio-poplité	39.31.80↔	Suture d'artères abdominales, SAP
39.25.24↔	Pontage ilio-crural	39.31.81↔	Suture du tronc coeliaque
39.25.29↔	Pontage iliaco-fémoral, autre	39.31.82↔	Suture de l'artère gastrique
39.25.30↔	Pontage par le trou obturateur (extra-anatomique)	39.31.83↔	Suture de l'artère hépatique
39.25.99↔	Pontage entre aorte, artère iliaque et artère fémorale, autre	39.31.84↔	Suture de l'artère splénique
39.26.00↔	Autre pontage ou shunt vasculaire intra-abdominal, SAP	39.31.85↔	Suture de l'artère rénale
39.26.10↔	Autre pontage ou shunt vasculaire intra-abdominal, artères viscérales	39.31.86↔	Suture de l'artère mésentérique
39.26.11↔	Autre pontage ou shunt vasculaire intra-abdominal, aorte	39.31.87↔	Suture de l'artère lombaire
39.26.12↔	Autre pontage ou shunt vasculaire intra-abdominal, artère rénale	39.31.88↔	Suture de l'artère iliaque
39.26.19↔	Autre pontage ou shunt vasculaire intra-abdominal, autres artères viscérales	39.31.89↔	Suture d'artères abdominales, autre
		39.31.99↔	Suture d'artère, autre
		39.32.00↔	Suture de veine, SAP
		39.32.10↔	Suture de veine de la tête et du cou, SAP
		39.32.11↔	Suture de veine intracrânienne
		39.32.19↔	Suture de veine de la tête et du cou, autre
		39.32.30↔	Suture de veine thoracique, SAP
		39.32.31↔	Suture de la veine cave supérieure
		39.32.32↔	Suture de la veine brachio-céphalique

39.32.39↔	Suture de veine thoracique, autre	39.56.52↔	Réparation de la veine iliaque avec patch de tissu
39.32.40↔	Suture de veine abdominale, SAP	39.56.59↔	Réparation de veines abdominales avec patch de tissu, autre
39.32.41↔	Suture de la veine cave inférieure	39.56.60↔	Réparation de vaisseaux du membre inférieur avec patch de tissu, SAP
39.32.42↔	Suture des veines iliaques commune et interne	39.56.61↔	Réparation d'artères du membre inférieur avec patch de tissu
39.32.49↔	Suture de veine abdominale, autre	39.56.62↔	Réparation de la veine fémorale et de la veine poplitée avec patch de tissu
39.32.99↔	Suture de veine, autre	39.56.63↔	Réparation d'autres veines profondes du membre inférieur avec patch de tissu
39.41↔	Contrôle d'hémorragie après chirurgie vasculaire	39.56.64↔	Réparation de veines superficielles de la cuisse avec patch de tissu
39.42.11↔	Ablation lors du remplacement de shunt artério-veineux pour hémodialyse	39.56.69↔	Réparation de vaisseaux du membre inférieur avec patch de tissu, autre
39.42.12↔	Révision sans remplacement de shunt artério-veineux pour hémodialyse	39.56.99↔	Réparation de vaisseau sanguin avec patch de tissu (plastie), autre
39.43↔	Fermeture de shunt artério-veineux pour hémodialyse	39.57.00↔	Réparation de vaisseau sanguin avec patch synthétique (plastie), SAP
39.49.00↔	Autre révision après intervention vasculaire, SAP	39.57.10↔	Réparation de vaisseaux de la tête et du cou avec patch synthétique, SAP
39.49.10↔	Révision d'anastomose vasculaire	39.57.11↔	Réparation de vaisseaux intracrâniens avec patch synthétique
39.49.20↔	Révision d'implant vasculaire	39.57.12↔	Réparation d'artères extracrâniennes de la tête et du cou avec patch synthétique
39.49.21↔	Remplacement d'implant vasculaire	39.57.13↔	Réparation de la veine jugulaire avec patch synthétique
39.49.22↔	Ablation d'implant vasculaire	39.57.19↔	Réparation de vaisseaux de la tête et du cou avec patch synthétique, autre
39.49.30↔	Remplacement de conduit cardiaque	39.57.20↔	Réparation de vaisseaux du membre supérieur avec patch synthétique, SAP
39.49.99↔	Autre révision après intervention vasculaire, autre	39.57.21↔	Réparation d'artères du membre supérieur avec patch synthétique
39.52.00↔	Autre réparation d'anévrisme, SAP	39.57.22↔	Réparation de la veine sous-clavière, de la veine axillaire et de la veine brachio-céphalique avec patch synthétique
39.52.10↔	Autre réparation d'anévrisme de vaisseaux de la tête et du cou, SAP	39.57.23↔	Réparation d'autres veines profondes du membre supérieur avec patch synthétique
39.52.11↔	Autre réparation d'anévrisme de vaisseaux intracrâniens	39.57.29↔	Réparation de vaisseaux du membre supérieur avec patch synthétique, autre
39.52.19↔	Autre réparation d'anévrisme de vaisseaux de la tête et du cou, autre	39.57.30↔	Réparation de vaisseaux thoraciques avec patch synthétique, SAP
39.52.20↔	Autre réparation d'anévrisme de l'aorte, SAP	39.57.31↔	Réparation de l'aorte thoracique avec patch synthétique
39.52.21↔	Autre réparation chirurgicale ouverte d'anévrisme de l'aorte ascendante, de la crosse aortique et de l'aorte thoracique	39.57.32↔	Réparation de la veine pulmonaire avec patch synthétique
39.52.22↔	Autre réparation chirurgicale ouverte d'anévrisme de l'aorte abdominale	39.57.33↔	Réparation de la veine cave supérieure avec patch synthétique
39.52.29↔	Autre réparation d'anévrisme de l'aorte, autre	39.57.39↔	Réparation de vaisseaux thoraciques avec patch synthétique, autre
39.53↔	Réparation de fistule artério-veineuse	39.57.40↔	Réparation d'artères abdominales avec patch synthétique, SAP
39.54.00↔	Opération de réentrée, SAP	39.57.41↔	Réparation de l'aorte abdominale avec patch synthétique
39.54.10↔	Opération de réentrée, aorte thoracique	39.57.42↔	Réparation du tronc coeliaque avec patch synthétique
39.54.20↔	Opération de réentrée, aorte abdominale	39.57.43↔	Réparation de l'artère gastrique avec patch synthétique
39.54.99↔	Opération de réentrée, autre	39.57.44↔	Réparation de l'artère hépatique avec patch synthétique
39.55↔	Réimplantation de vaisseau rénal aberrant	39.57.45↔	Réparation de l'artère splénique avec patch synthétique
39.56.00↔	Réparation de vaisseau sanguin, avec patch de tissu (plastie), SAP	39.57.46↔	Réparation de l'artère rénale avec patch synthétique
39.56.10↔	Réparation de vaisseaux de la tête et du cou avec patch de tissu, SAP	39.57.47↔	Réparation de l'artère mésentérique avec patch synthétique
39.56.11↔	Réparation de vaisseaux intracrâniens avec patch de tissu	39.57.48↔	Réparation de l'artère iliaque avec patch synthétique
39.56.12↔	Réparation de la veine jugulaire avec patch de tissu	39.57.49↔	Réparation d'artères abdominales avec patch synthétique, autre
39.56.19↔	Réparation de vaisseaux de la tête et du cou avec patch de tissu, autre	39.57.50↔	Réparation de veines abdominales avec patch synthétique, SAP
39.56.20↔	Réparation de vaisseaux du membre supérieur avec patch de tissu, SAP	39.57.51↔	Réparation de la veine cave inférieure avec patch synthétique
39.56.21↔	Réparation d'artères du membre supérieur avec patch de tissu	39.57.52↔	Réparation de la veine iliaque avec patch synthétique
39.56.22↔	Réparation de la veine sous-clavière, de la veine axillaire et de la veine brachio-céphalique avec patch de tissu	39.57.59↔	Réparation de veines abdominales avec patch synthétique, autre
39.56.23↔	Réparation d'autres veines profondes du membre supérieur avec patch de tissu	39.57.60↔	Réparation de vaisseaux du membre inférieur avec patch synthétique, SAP
39.56.29↔	Réparation de vaisseaux du membre supérieur avec patch de tissu, autre	39.57.61↔	Réparation d'artères du membre inférieur avec patch synthétique
39.56.30↔	Réparation de vaisseaux thoraciques avec patch de tissu, SAP	39.57.62↔	Réparation de la veine fémorale et de la veine poplitée avec patch synthétique
39.56.31↔	Réparation de l'aorte thoracique avec patch de tissu	39.57.63↔	Réparation d'autres veines profondes du membre inférieur avec patch synthétique
39.56.32↔	Réparation de la veine pulmonaire avec patch de tissu	39.57.64↔	Réparation de veines superficielles de la cuisse avec patch synthétique
39.56.33↔	Réparation de la veine cave supérieure avec patch de tissu	39.57.69↔	Réparation de vaisseaux du membre inférieur avec patch synthétique, autre
39.56.39↔	Réparation de vaisseaux thoraciques avec patch de tissu, autre	39.57.99↔	Réparation de vaisseau sanguin avec patch synthétique (plastie), autre
39.56.40↔	Réparation d'artères abdominales avec patch de tissu, SAP		
39.56.41↔	Réparation de l'aorte abdominale avec patch de tissu		
39.56.42↔	Réparation du tronc coeliaque avec patch de tissu		
39.56.43↔	Réparation de l'artère gastrique avec patch de tissu		
39.56.44↔	Réparation de l'artère hépatique avec patch de tissu		
39.56.45↔	Réparation de l'artère splénique avec patch de tissu		
39.56.46↔	Réparation de l'artère rénale avec patch de tissu		
39.56.47↔	Réparation de l'artère mésentérique avec patch de tissu		
39.56.48↔	Réparation de l'artère iliaque avec patch de tissu		
39.56.49↔	Réparation d'artères abdominales avec patch de tissu, autre		
39.56.50↔	Réparation de veines abdominales avec patch de tissu, SAP		
39.56.51↔	Réparation de la veine cave inférieure avec patch de tissu		

39.58↔	Réparation de vaisseau sanguin, avec patch de type non précisé	39.8x.31↔	Révision sans remplacement d'électrode(s) pour activation du baroréflexe
39.59.10↔	Transposition d'artères, SAP	39.8x.32↔	Ablation d'électrode(s) pour activation du baroréflexe
39.59.11↔	Transposition d'artère vertébrale extracrânienne	39.8x.99↔	Opération du corps carotidien, du sinus carotidien et d'autres corps vasculaires, autre
39.59.12↔	Transposition d'autres artères extracrâniennes de la tête et du cou	39.99.00↔	Autres opérations de vaisseaux, SAP
39.59.13↔	Transposition d'artères de membre supérieur	39.99.10↔	Aortopexie
39.59.14↔	Transposition d'artères thoraciques	39.99.20↔	Opérations d'anomalies vasculaires congénitales, SAP
39.59.15↔	Transposition de l'artère gastrique, de l'artère hépatique et de l'artère splénique	39.99.21↔	Opérations d'anomalie congénitale de l'isthme aortique (sténose) ou d'interruption de la crosse aortique
39.59.16↔	Transposition de l'artère rénale	39.99.22↔	Opérations d'anomalie congénitale de l'artère ou de la veine pulmonaire ou d'une artère sous-clavière droite rétro-oesophagienne (arteria lusoria)
39.59.17↔	Transposition de l'artère mésentérique	39.99.23↔	Opérations d'anomalies congénitales de la veine cave
39.59.18↔	Transposition d'autres artères viscérales	39.99.24↔	Opération et unifocalisation de vaisseaux collatéraux congénitaux
39.59.19↔	Transposition de l'artère iliaque	39.99.30↔	Fermeture par cathéter du canal artériel de Botal, SAP
39.59.20↔	Transposition d'autres artères abdominales	39.99.31↔	Fermeture par cathéter du canal artériel de Botal, avec coil
39.59.21↔	Transposition d'artères de membre inférieur	39.99.32↔	Fermeture par cathéter du canal artériel de Botal, avec obturateur d'Amplatz
39.59.29↔	Transposition d'artères, autre	39.99.38↔	Fermeture par cathéter du canal artériel de Botal, autre
39.59.30↔	Autre réparation de vaisseaux de la tête et du cou, SAP	39.99.39↔	Opérations d'autres anomalies vasculaires congénitales
39.59.31↔	Autre réparation de vaisseaux intracrâniens	39.99.99↔	Autres opérations de vaisseaux, autre
39.59.32↔	Autre réparation d'artère vertébrale extracrânienne	83.43.00↔	Excision (prélèvement) de muscle ou de fascia pour greffe, SAP
39.59.33↔	Autre réparation d'artères extracrâniennes de la tête et du cou, autre	83.43.10↔	Prélèvement de lambeau myocutané pour greffe
39.59.34↔	Autre réparation de la veine jugulaire	83.43.11↔	Prélèvement de lambeau ostéomyocutané ou ostéofasciocutané pour greffe
39.59.39↔	Autre réparation de vaisseaux de la tête et du cou, autre	83.43.12↔	Prélèvement d'autre lambeau microvascularisé et anastomosé de muscle ou de fascia pour greffe
39.59.40↔	Autre réparation de vaisseaux de membre supérieur, SAP	83.43.99↔	Excision (prélèvement) de muscle ou de fascia pour greffe, autre
39.59.41↔	Autre réparation d'artères de membre supérieur	83.71.00↔	Avancement de tendon, SAP
39.59.42↔	Autre réparation de la veine sous-clavière, de la veine axillaire et de la veine brachio-céphalique	83.71.10↔	Avancement de tendon, tête et cou
39.59.48↔	Autre réparation d'autres veines profondes du membre supérieur	83.71.11↔	Avancement de tendon, épaule et aisselle
39.59.49↔	Autre réparation de vaisseaux de membre supérieur, autre	83.71.12↔	Avancement de tendon, bras et coude
39.59.50↔	Autre réparation de vaisseaux thoraciques, SAP	83.71.13↔	Avancement de tendon, avant-bras
39.59.51↔	Autre réparation de l'aorte thoracique	83.71.14↔	Avancement de tendon, paroi thoracique, abdomen et dos
39.59.52↔	Autre réparation de l'artère pulmonaire	83.71.15↔	Avancement de tendon, région inguino-génitale et fesses
39.59.53↔	Autre réparation d'artères thoraciques, autre	83.71.16↔	Avancement de tendon, membre inférieur
39.59.54↔	Autre réparation de la veine pulmonaire	83.71.19↔	Avancement de tendon, autre site
39.59.55↔	Autre réparation de la veine cave supérieure	83.71.99↔	Avancement de tendon, autre
39.59.59↔	Autre réparation de vaisseaux thoraciques, autre	83.75.00↔	Transfert ou transplantation de tendon, SAP
39.59.60↔	Autre réparation d'artères abdominales, SAP	83.75.10↔	Transfert ou transplantation de tendon, tête et cou
39.59.61↔	Autre réparation de l'aorte abdominale	83.75.11↔	Transfert ou transplantation de tendon, épaule et aisselle
39.59.62↔	Autre réparation du tronc coeliaque	83.75.12↔	Transfert ou transplantation de tendon, bras et coude
39.59.63↔	Autre réparation de l'artère gastrique	83.75.13↔	Transfert ou transplantation de tendon, avant-bras
39.59.64↔	Autre réparation de l'artère hépatique	83.75.14↔	Transfert ou transplantation de tendon, paroi thoracique, abdomen et dos
39.59.65↔	Autre réparation de l'artère splénique	83.75.15↔	Transfert ou transplantation de tendon, région inguino-génitale et fesses
39.59.66↔	Autre réparation de l'artère rénale	83.75.16↔	Transfert ou transplantation de tendon, membre inférieur
39.59.67↔	Autre réparation de l'artère mésentérique	83.75.19↔	Transfert ou transplantation de tendon, autre site
39.59.68↔	Autre réparation de l'artère iliaque	83.75.99↔	Transfert ou transplantation de tendon, autre
39.59.69↔	Autre réparation d'artères abdominales, autre	83.76.00↔	Autre transposition de tendon, SAP
39.59.70↔	Autre réparation de veines abdominales, SAP	83.76.10↔	Autre transposition de tendon, tête et cou
39.59.71↔	Autre réparation de la veine cave inférieure	83.76.11↔	Autre transposition de tendon, épaule et aisselle
39.59.72↔	Autre réparation de la veine iliaque	83.76.12↔	Autre transposition de tendon, bras et coude
39.59.79↔	Autre réparation de veines abdominales, autre	83.76.13↔	Autre transposition de tendon, avant-bras
39.59.80↔	Autre réparation de vaisseaux de membre inférieur, SAP	83.76.14↔	Autre transposition de tendon, paroi thoracique et dos
39.59.81↔	Autre réparation d'artères de membre inférieur	83.76.15↔	Autre transposition de tendon, région inguino-génitale et fesses
39.59.82↔	Autre réparation de la veine fémorale	83.76.16↔	Autre transposition de tendon, membre inférieur
39.59.83↔	Autre réparation de la veine poplitée	83.76.19↔	Autre transposition de tendon, autre site
39.59.88↔	Autre réparation d'autres veines profondes du membre inférieur	83.76.99↔	Autre transposition de tendon, autre
39.59.89↔	Autre réparation de vaisseaux de membre inférieur, autre	83.79↔	Autre transposition de muscle
39.59.90↔	Autre réparation de vaisseau, plastie de valves veineuses	83.81.00↔	Greffe de tendon, SAP
39.8x.00↔	Opération du corps carotidien, du sinus carotidien et d'autres corps vasculaires, SAP	83.81.10↔	Greffe de tendon, tête et cou
39.8x.10↔	Exploration du corps carotidien et d'autres corps vasculaires	83.81.11↔	Greffe de tendon, épaule et aisselle
39.8x.11↔	Excision du corps carotidien et d'autres corps vasculaires	83.81.12↔	Greffe de tendon, bras et coude
39.8x.20↔	Implantation ou remplacement de générateur d'impulsions pour activation du baroréflexe	83.81.13↔	Greffe de tendon, avant-bras
39.8x.21↔	Révision sans remplacement de générateur d'impulsions pour activation du baroréflexe	83.81.14↔	Greffe de tendon, paroi thoracique, abdomen et dos
39.8x.22↔	Ablation de générateur d'impulsions pour activation du baroréflexe	83.81.15↔	Greffe de tendon, région inguino-génitale et fesses
39.8x.30↔	Implantation ou remplacement d'électrode(s) pour activation du baroréflexe	83.81.16↔	Greffe de tendon, membre inférieur



83.81.19↔	Grefe de tendon, autre site	83.82.34↔	Grefe de lambeau ostéomyocutané ou ostéofasciocutané, paroi thoracique, abdomen et dos
83.81.99↔	Grefe de tendon, autre	83.82.35↔	Grefe de lambeau ostéomyocutané ou ostéofasciocutané, région inguino-génitale et fesses
83.82.10↔	Grefe de fascia, tête et cou	83.82.36↔	Grefe de lambeau ostéomyocutané ou ostéofasciocutané, membre inférieur
83.82.11↔	Grefe de fascia, épaule et aisselle	83.82.39↔	Grefe de lambeau ostéomyocutané ou ostéofasciocutané, autre site
83.82.12↔	Grefe de fascia, bras et coude	83.82.40↔	Grefe d'autre lambeau microvascularisé et anastomosé de muscle ou de fascia, tête et cou
83.82.13↔	Grefe de fascia, avant-bras	83.82.41↔	Grefe d'autre lambeau microvascularisé et anastomosé de muscle ou de fascia, épaule et aisselle
83.82.14↔	Grefe de fascia, paroi thoracique, abdomen et dos	83.82.42↔	Grefe d'autre lambeau microvascularisé et anastomosé de muscle ou de fascia, bras et coude
83.82.15↔	Grefe de fascia, région inguino-génitale et fesses	83.82.43↔	Grefe d'autre lambeau microvascularisé et anastomosé de muscle ou de fascia, avant-bras
83.82.16↔	Grefe de fascia, membre inférieur	83.82.44↔	Grefe d'autre lambeau microvascularisé et anastomosé de muscle ou de fascia, paroi thoracique, abdomen et dos
83.82.19↔	Grefe de fascia, autre site	83.82.45↔	Grefe d'autre lambeau microvascularisé et anastomosé de muscle ou de fascia, région inguino-génitale et fesses
83.82.20↔	Grefe de lambeau musculaire ou fascial local, tête et cou	83.82.46↔	Grefe d'autre lambeau microvascularisé et anastomosé de muscle ou de fascia, membre inférieur
83.82.21↔	Grefe de lambeau musculaire ou fascial local, épaule et aisselle	83.82.47↔	Grefe d'autre lambeau microvascularisé et anastomosé de muscle ou de fascia, autre site
83.82.22↔	Grefe de lambeau musculaire ou fascial local, bras et coude	83.82.99↔	Grefe de muscle ou de fascia, autre
83.82.23↔	Grefe de lambeau musculaire ou fascial local, avant-bras		
83.82.24↔	Grefe de lambeau musculaire ou fascial local, paroi thoracique, abdomen et dos		
83.82.25↔	Grefe de lambeau musculaire ou fascial local, région inguino-génitale et fesses		
83.82.26↔	Grefe de lambeau musculaire ou fascial local, membre inférieur		
83.82.29↔	Grefe de lambeau musculaire ou fascial local, autre site		
83.82.30↔	Grefe de lambeau ostéomyocutané ou ostéofasciocutané, tête et cou		
83.82.31↔	Grefe de lambeau ostéomyocutané ou ostéofasciocutané, épaule et aisselle		
83.82.32↔	Grefe de lambeau ostéomyocutané ou ostéofasciocutané, bras et coude		
83.82.33↔	Grefe de lambeau ostéomyocutané ou ostéofasciocutané, avant-bras		

**procédure I08-11**

84.53.11↔ Implantation de dispositif interne d'allongement ou de transport osseux, système motorisé

**procédure I08-12**

81.40.31↔ Arthroplastie de l'articulation coxo-fémorale avec ostéotomie pelvienne, triple ostéotomie

**ADRG I09****Fusion de corps vertébraux**

Au moins un(e) procédure dans le tableau I09-2

**DRG I09A****Fusion de corps vertébraux avec CC extrêmement sévères**

PCCL > 3

**DRG I09B****Fusion complexe de corps vertébraux ou diagnostic particulier, âge < 18 ans**

(Diagnostic dans le tableau I09-1 ou procédure dans le tableau I09-3 ou  $\tilde{\text{A}}\text{ge} < 18$  années) et  $\tilde{\text{A}}\text{ge} < 18$  années

**DRG I09C****Fusion complexe de corps vertébraux ou diagnostic particulier, âge > 17 ans**

Diagnostic dans le tableau I09-1 ou procédure dans le tableau I09-3 ou  $\tilde{\text{A}}\text{ge} < 18$  années

**DRG I09D****Fusion de corps vertébraux avec CC sévères**

PCCL > 2

**DRG I09E****Fusion de corps vertébraux****diagnostic I09-1**

M40.00	Cyphose posturale: Localisations multiples de la colonne vertébrale	M40.02	Cyphose posturale: Région cervicale
M40.01	Cyphose posturale: Région occipito-atloïdo-axoïdienne	M40.03	Cyphose posturale: Région cervico-dorsale
		M40.04	Cyphose posturale: Région dorsale

M40.05	Cyphose posturale: Région dorso-lombaire	M41.06	Scoliose idiopathique infantile: Région lombaire
M40.06	Cyphose posturale: Région lombaire	M41.07	Scoliose idiopathique infantile: Région lombo-sacrée
M40.07	Cyphose posturale: Région lombo-sacrée	M41.08	Scoliose idiopathique infantile: Région sacrée et sacro-coccygienne
M40.08	Cyphose posturale: Région sacrée et sacro-coccygienne		
M40.09	Cyphose posturale: Localisation non précisée	M41.09	Scoliose idiopathique infantile: Localisation non précisée
M40.10	Autres cyphoses secondaires: Localisations multiples de la colonne vertébrale	M41.10	Scoliose juvénile idiopathique: Localisations multiples de la colonne vertébrale
M40.11	Autres cyphoses secondaires: Région occipito-atloïdo-axoïdienne	M41.11	Scoliose juvénile idiopathique: Région occipito-atloïdo-axoïdienne
M40.12	Autres cyphoses secondaires: Région cervicale	M41.12	Scoliose juvénile idiopathique: Région cervicale
M40.13	Autres cyphoses secondaires: Région cervico-dorsale	M41.13	Scoliose juvénile idiopathique: Région cervico-dorsale
M40.14	Autres cyphoses secondaires: Région dorsale	M41.14	Scoliose juvénile idiopathique: Région dorsale
M40.15	Autres cyphoses secondaires: Région dorso-lombaire	M41.15	Scoliose juvénile idiopathique: Région dorso-lombaire
M40.16	Autres cyphoses secondaires: Région lombaire	M41.16	Scoliose juvénile idiopathique: Région lombaire
M40.17	Autres cyphoses secondaires: Région lombo-sacrée	M41.17	Scoliose juvénile idiopathique: Région lombo-sacrée
M40.18	Autres cyphoses secondaires: Région sacrée et sacro-coccygienne	M41.18	Scoliose juvénile idiopathique: Région sacrée et sacro-coccygienne
M40.19	Autres cyphoses secondaires: Localisation non précisée	M41.19	Scoliose juvénile idiopathique: Localisation non précisée
M40.20	Cyphoses autres et non précisées: Localisations multiples de la colonne vertébrale	M41.20	Autres scolioses idiopathiques: Localisations multiples de la colonne vertébrale
M40.21	Cyphoses autres et non précisées: Région occipito-atloïdo-axoïdienne	M41.21	Autres scolioses idiopathiques: Région occipito-atloïdo-axoïdienne
M40.22	Cyphoses autres et non précisées: Région cervicale	M41.22	Autres scolioses idiopathiques: Région cervicale
M40.23	Cyphoses autres et non précisées: Région cervico-dorsale	M41.23	Autres scolioses idiopathiques: Région cervico-dorsale
M40.24	Cyphoses autres et non précisées: Région dorsale	M41.24	Autres scolioses idiopathiques: Région dorsale
M40.25	Cyphoses autres et non précisées: Région dorso-lombaire	M41.25	Autres scolioses idiopathiques: Région dorso-lombaire
M40.26	Cyphoses autres et non précisées: Région lombaire	M41.26	Autres scolioses idiopathiques: Région lombaire
M40.27	Cyphoses autres et non précisées: Région lombo-sacrée	M41.27	Autres scolioses idiopathiques: Région lombo-sacrée
M40.28	Cyphoses autres et non précisées: Région sacrée et sacro-coccygienne	M41.28	Autres scolioses idiopathiques: Région sacrée et sacro-coccygienne
M40.29	Cyphoses autres et non précisées: Localisation non précisée	M41.29	Autres scolioses idiopathiques: Localisation non précisée
M40.30	Syndrome du dos plat: Localisations multiples de la colonne vertébrale	M41.30	Scoliose par anomalie dorsale: Localisations multiples de la colonne vertébrale
M40.31	Syndrome du dos plat: Région occipito-atloïdo-axoïdienne	M41.31	Scoliose par anomalie dorsale: Région occipito-atloïdo-axoïdienne
M40.32	Syndrome du dos plat: Région cervicale		
M40.33	Syndrome du dos plat: Région cervico-dorsale	M41.32	Scoliose par anomalie dorsale: Région cervicale
M40.34	Syndrome du dos plat: Région dorsale	M41.33	Scoliose par anomalie dorsale: Région cervico-dorsale
M40.35	Syndrome du dos plat: Région dorso-lombaire	M41.34	Scoliose par anomalie dorsale: Région dorsale
M40.36	Syndrome du dos plat: Région lombaire	M41.35	Scoliose par anomalie dorsale: Région dorso-lombaire
M40.37	Syndrome du dos plat: Région lombo-sacrée	M41.36	Scoliose par anomalie dorsale: Région lombaire
M40.38	Syndrome du dos plat: Région sacrée et sacro-coccygienne	M41.37	Scoliose par anomalie dorsale: Région lombo-sacrée
M40.39	Syndrome du dos plat: Localisation non précisée	M41.38	Scoliose par anomalie dorsale: Région sacrée et sacro-coccygienne
M40.40	Autres lordoses: Localisations multiples de la colonne vertébrale		
M40.41	Autres lordoses: Région occipito-atloïdo-axoïdienne	M41.39	Scoliose par anomalie dorsale: Localisation non précisée
M40.42	Autres lordoses: Région cervicale	M41.40	Scoliose neuro-musculaire: Localisations multiples de la colonne vertébrale
M40.43	Autres lordoses: Région cervico-dorsale		
M40.44	Autres lordoses: Région dorsale	M41.41	Scoliose neuro-musculaire: Région occipito-atloïdo-axoïdienne
M40.45	Autres lordoses: Région dorso-lombaire	M41.42	Scoliose neuro-musculaire: Région cervicale
M40.46	Autres lordoses: Région lombaire	M41.43	Scoliose neuro-musculaire: Région cervico-dorsale
M40.47	Autres lordoses: Région lombo-sacrée	M41.44	Scoliose neuro-musculaire: Région dorsale
M40.48	Autres lordoses: Région sacrée et sacro-coccygienne	M41.45	Scoliose neuro-musculaire: Région dorso-lombaire
M40.49	Autres lordoses: Localisation non précisée	M41.46	Scoliose neuro-musculaire: Région lombaire
M40.50	Lordose, sans précision: Localisations multiples de la colonne vertébrale	M41.47	Scoliose neuro-musculaire: Région lombo-sacrée
		M41.48	Scoliose neuro-musculaire: Région sacrée et sacro-coccygienne
M40.51	Lordose, sans précision: Région occipito-atloïdo-axoïdienne	M41.49	Scoliose neuro-musculaire: Localisation non précisée
M40.52	Lordose, sans précision: Région cervicale	M41.50	Autres formes de scoliose secondaire: Localisations multiples de la colonne vertébrale
M40.53	Lordose, sans précision: Région cervico-dorsale		
M40.54	Lordose, sans précision: Région dorsale	M41.51	Autres formes de scoliose secondaire: Région occipito-atloïdo-axoïdienne
M40.55	Lordose, sans précision: Région dorso-lombaire		
M40.56	Lordose, sans précision: Région lombaire	M41.52	Autres formes de scoliose secondaire: Région cervicale
M40.57	Lordose, sans précision: Région lombo-sacrée	M41.53	Autres formes de scoliose secondaire: Région cervico-dorsale
M40.58	Lordose, sans précision: Région sacrée et sacro-coccygienne	M41.54	Autres formes de scoliose secondaire: Région dorsale
M40.59	Lordose, sans précision: Localisation non précisée	M41.55	Autres formes de scoliose secondaire: Région dorso-lombaire
M41.00	Scoliose idiopathique infantile: Localisations multiples de la colonne vertébrale	M41.56	Autres formes de scoliose secondaire: Région lombaire
M41.01	Scoliose idiopathique infantile: Région occipito-atloïdo-axoïdienne	M41.57	Autres formes de scoliose secondaire: Région lombo-sacrée
M41.02	Scoliose idiopathique infantile: Région cervicale	M41.58	Autres formes de scoliose secondaire: Région sacrée et sacro-coccygienne
M41.03	Scoliose idiopathique infantile: Région cervico-dorsale		
M41.04	Scoliose idiopathique infantile: Région dorsale	M41.59	Autres formes de scoliose secondaire: Localisation non précisée
M41.05	Scoliose idiopathique infantile: Région dorso-lombaire	M41.80	Autres formes de scoliose: Localisations multiples de la colonne vertébrale
		M41.81	Autres formes de scoliose: Région occipito-atloïdo-axoïdienne

M41.82	Autres formes de scoliose: Région cervicale	M41.94	Scoliose, sans précision: Région dorsale
M41.83	Autres formes de scoliose: Région cervico-dorsale	M41.95	Scoliose, sans précision: Région dorso-lombaire
M41.84	Autres formes de scoliose: Région dorsale	M41.96	Scoliose, sans précision: Région lombaire
M41.85	Autres formes de scoliose: Région dorso-lombaire	M41.97	Scoliose, sans précision: Région lombo-sacrée
M41.86	Autres formes de scoliose: Région lombaire	M41.98	Scoliose, sans précision: Région sacrée et sacro-coccygienne
M41.87	Autres formes de scoliose: Région lombo-sacrée	M41.99	Scoliose, sans précision: Localisation non précisée
M41.88	Autres formes de scoliose: Région sacrée et sacro-coccygienne	M96.2	Cyphose après irradiation
M41.89	Autres formes de scoliose: Localisation non précisée	M96.3	Cyphose après laminectomie
M41.90	Scoliose, sans précision: Localisations multiples de la colonne vertébrale	M96.4	Lordose après chirurgie
M41.91	Scoliose, sans précision: Région occipito-atloïdo-axoïdienne	M96.5	Scoliose après irradiation
M41.92	Scoliose, sans précision: Région cervicale	Q67.5	Anomalie morphologique congénitale du rachis
M41.93	Scoliose, sans précision: Région cervico-dorsale	Q76.3	Scoliose congénitale due à une malformation osseuse congénitale

## procédure I09-2

78.49.22↔	Remplacement de corps vertébral par implant (p. ex. lors de cyphose): 2 corps vertébraux	78.49.46↔	Réparation complexe de la colonne vertébrale (p. ex. lors de scoliose) par épiphysiodèse du cartilage de croissance à l'aide d'agrafes en alliage à mémoire de forme [Shape Memory Alloy (SMA) Staples], 7 agrafes
78.49.23↔	Remplacement de corps vertébral par implant (p. ex. lors de cyphose): 3 corps vertébraux	78.49.47↔	Réparation complexe de la colonne vertébrale (p. ex. lors de scoliose) par épiphysiodèse du cartilage de croissance à l'aide d'agrafes en alliage à mémoire de forme [Shape Memory Alloy (SMA) Staples], 8 agrafes
78.49.24↔	Remplacement de corps vertébral par implant (p. ex. lors de cyphose): 4 corps vertébraux	78.49.48↔	Réparation complexe de la colonne vertébrale (p. ex. lors de scoliose) par épiphysiodèse du cartilage de croissance à l'aide d'agrafes en alliage à mémoire de forme [Shape Memory Alloy (SMA) Staples], 9 agrafes
78.49.25↔	Remplacement de corps vertébral par implant (p. ex. lors de cyphose): 5 corps vertébraux ou plus	78.49.4a↔	Réparation complexe de la colonne vertébrale (p. ex. lors de scoliose) par épiphysiodèse du cartilage de croissance à l'aide d'agrafes en alliage à mémoire de forme [Shape Memory Alloy (SMA) Staples], 10 agrafes
78.49.27↔	Remplacement de corps vertébral par autre matériau (p. ex. lors de cyphose), 2 corps vertébraux	78.49.4b↔	Réparation complexe de la colonne vertébrale (p. ex. lors de scoliose) par épiphysiodèse du cartilage de croissance à l'aide d'agrafes en alliage à mémoire de forme [Shape Memory Alloy (SMA) Staples], 11 agrafes
78.49.28↔	Remplacement de corps vertébral par autre matériau (p. ex. lors de cyphose), 3 corps vertébraux	78.49.4c↔	Réparation complexe de la colonne vertébrale (p. ex. lors de scoliose) par épiphysiodèse du cartilage de croissance à l'aide d'agrafes en alliage à mémoire de forme [Shape Memory Alloy (SMA) Staples], 12 agrafes
78.49.2a↔	Remplacement de corps vertébral par autre matériau (p. ex. lors de cyphose), 4 corps vertébraux ou plus	78.49.4d↔	Réparation complexe de la colonne vertébrale (p. ex. lors de scoliose) par épiphysiodèse du cartilage de croissance à l'aide d'agrafes en alliage à mémoire de forme [Shape Memory Alloy (SMA) Staples], 13 agrafes et plus
78.49.31↔	Réparation complexe de la colonne vertébrale (p. ex. lors de cyphose) par greffe antérieure	78.49.4e↔	Réparation complexe de la colonne vertébrale (p. ex. lors de scoliose) par épiphysiodèse dorso-ventrale
78.49.32↔	Réparation complexe de la colonne vertébrale (p. ex. lors de cyphose) par kyphectomie (p. ex. selon Lindseth-Selzer)	78.49.4f↔	Réparation complexe de la colonne vertébrale (p. ex. lors de scoliose) par épiphysiodèse unilatérale avec fusion vertébrale dorsale
78.49.33↔	Réparation complexe de la colonne vertébrale (p. ex. lors de cyphose) par correction dorsale sans libération ventrale	78.49.4g↔	Réparation complexe de la colonne vertébrale (p. ex. lors de scoliose) par épiphysiodèse bilatérale avec fusion vertébrale dorsale
78.49.34↔	Réparation complexe de la colonne vertébrale (p. ex. lors de cyphose) par correction dorsale avec libération ventrale	78.49.50↔	Spondylodèse de correction dorsale ou ventrale instrumentale (p. ex. lors de scoliose), SAP
78.49.35↔	Réparation complexe de la colonne vertébrale (p. ex. lors de cyphose) par correction dorso-ventrale	78.49.51↔	Spondylodèse de correction dorsale instrumentale (p. ex. lors de scoliose), sans stabilité primaire, 3 à 6 segments
78.49.36↔	Ostéotomie de la colonne vertébrale et spondylodèse polysegmentaire lordosante dorsale selon Zielke (p. ex. lors de cyphose)	78.49.52↔	Spondylodèse de correction dorsale instrumentale (p. ex. lors de scoliose), sans stabilité primaire, 7 à 10 segments
78.49.37↔	Ostéotomie de la colonne vertébrale et ostéotomie de soustraction transpédiculaire (p. ex. selon Thomasen ou selon Hsu-Yau-Leong) (p. ex. lors de cyphose)	78.49.53↔	Spondylodèse de correction dorsale instrumentale (p. ex. lors de scoliose), sans stabilité primaire, 11 segments ou plus
78.49.38↔	Ostéotomie de la colonne vertébrale et spondylodèse monosegmentaire lordosante cervico-thoracique (p. ex. selon Mason, Urist ou Simmons) (p. ex. lors de cyphose)	78.49.54↔	Spondylodèse de correction dorsale instrumentale (p. ex. lors de scoliose), avec stabilité primaire, 3 à 6 segments
78.49.40↔	Réparation complexe de la colonne vertébrale (p. ex. lors de scoliose) par épiphysiodèse du cartilage de croissance à l'aide d'agrafes en alliage à mémoire de forme [Shape Memory Alloy (SMA) Staples], 1 agrafe	78.49.55↔	Spondylodèse de correction dorsale instrumentale (p. ex. lors de scoliose), avec stabilité primaire, 7 à 10 segments
78.49.41↔	Réparation complexe de la colonne vertébrale (p. ex. lors de scoliose) par épiphysiodèse du cartilage de croissance à l'aide d'agrafes en alliage à mémoire de forme [Shape Memory Alloy (SMA) Staples], 2 agrafes	78.49.56↔	Spondylodèse de correction dorsale instrumentale (p. ex. lors de scoliose), avec stabilité primaire, 11 segments ou plus
78.49.42↔	Réparation complexe de la colonne vertébrale (p. ex. lors de scoliose) par épiphysiodèse du cartilage de croissance à l'aide d'agrafes en alliage à mémoire de forme [Shape Memory Alloy (SMA) Staples], 3 agrafes	78.49.57↔	Spondylodèse de correction ventrale instrumentale (p. ex. lors de scoliose), sans stabilité primaire, 3 à 6 segments
78.49.43↔	Réparation complexe de la colonne vertébrale (p. ex. lors de scoliose) par épiphysiodèse du cartilage de croissance à l'aide d'agrafes en alliage à mémoire de forme [Shape Memory Alloy (SMA) Staples], 4 agrafes	78.49.58↔	Spondylodèse de correction ventrale instrumentale (p. ex. lors de scoliose), sans stabilité primaire, 7 à 10 segments
78.49.44↔	Réparation complexe de la colonne vertébrale (p. ex. lors de scoliose) par épiphysiodèse du cartilage de croissance à l'aide d'agrafes en alliage à mémoire de forme [Shape Memory Alloy (SMA) Staples], 5 agrafes	78.49.59↔	Spondylodèse de correction dorsale ou ventrale instrumentale (p. ex. lors de scoliose), autre
78.49.45↔	Réparation complexe de la colonne vertébrale (p. ex. lors de scoliose) par épiphysiodèse du cartilage de croissance à l'aide d'agrafes en alliage à mémoire de forme [Shape Memory Alloy (SMA) Staples], 6 agrafes		

78.49.5a↔	Spondylodèse de correction ventrale instrumentale (p. ex. lors de scoliose), sans stabilité primaire, 11 segments ou plus	81.33↔	Reprise d'autre arthrodèse cervicale postérieure
78.49.5b↔	Spondylodèse de correction ventrale instrumentale (p. ex. lors de scoliose), avec stabilité primaire, 3 à 6 segments	81.34↔	Reprise d'arthrodèse dorsale ou dorso-lombaire antérieure
78.49.5c↔	Spondylodèse de correction ventrale instrumentale (p. ex. lors de scoliose), avec stabilité primaire, 7 à 10 segments	81.35↔	Reprise d'arthrodèse dorsale ou dorso-lombaire postérieure
78.49.5d↔	Spondylodèse de correction ventrale instrumentale (p. ex. lors de scoliose), avec stabilité primaire, 11 segments ou plus	81.36↔	Reprise d'arthrodèse lombaire ou lombo-sacrée antérieure
78.49.61↔	Spondylodèse de correction dorso-ventrale combinée instrumentale (p. ex. lors de scoliose), sans stabilité primaire, 3 à 6 segments	81.37↔	Reprise d'arthrodèse lombaire ou lombo-sacrée intratransversaire
78.49.62↔	Spondylodèse de correction dorso-ventrale combinée instrumentale (p. ex. lors de scoliose), sans stabilité primaire, 7 à 10 segments	81.38↔	Reprise d'arthrodèse lombaire ou lombo-sacrée postérieure
78.49.63↔	Spondylodèse de correction dorso-ventrale combinée instrumentale (p. ex. lors de scoliose), sans stabilité primaire, 11 segments ou plus	81.62.00↔	Arthrodèse ou reprise d'arthrodèse de 2 - 3 vertèbres, SAP
78.49.64↔	Spondylodèse de correction dorso-ventrale combinée instrumentale (p. ex. lors de scoliose), avec stabilité primaire, 3 à 6 segments	81.62.10↔	Arthrodèse de 2 vertèbres par voie postérieure
78.49.65↔	Spondylodèse de correction dorso-ventrale combinée instrumentale (p. ex. lors de scoliose), avec stabilité primaire, 7 à 10 segments	81.62.11↔	Arthrodèse intracorporeale antérieure et postérieure combinée de 2 vertèbres
78.49.66↔	Spondylodèse de correction dorso-ventrale combinée instrumentale (p. ex. lors de scoliose), avec stabilité primaire, 11 segments ou plus	81.62.20↔	Arthrodèse postérieure de 3 vertèbres
78.49.69↔	Spondylodèse dorso-ventrale combinée avec correction instrumentale de position (p. ex. lors de scoliose), autre	81.62.21↔	Arthrodèse intracorporeale antérieure et postérieure combinée de 3 vertèbres
78.49.71↔	Réparation complexe de la colonne vertébrale (p. ex. lors de scoliose) par tiges sous-cutanées selon Harrington (chez l'enfant)	81.62.22↔	Arthrodèse intracorporeale antérieure de 3 vertèbres
78.49.72↔	Reconstruction complexe de la colonne vertébrale (p.ex. scoliose) par implantation de growing rods	81.62.23↔	Arthrodèse postérieure dynamique de 3 vertèbres
81.01↔	Arthrodèse de vertèbre atlas - axis	81.62.99↔	Arthrodèse ou reprise d'arthrodèse de 2 - 3 vertèbres, autre
81.04↔	Arthrodèse thoracale ou thoraco-lombaire antérieure	81.63.00↔	Arthrodèse ou reprise d'arthrodèse de 4 - 8 vertèbres, SAP
81.05↔	Arthrodèse thoracale ou thoraco-lombaire postérieure	81.63.10↔	Arthrodèse postérieure de 4 - 6 vertèbres
81.06↔	Arthrodèse lombaire ou lombo-sacrée antérieure	81.63.11↔	Arthrodèse intracorporeale antérieure et postérieure combinée de 4 - 6 vertèbres
81.07↔	Arthrodèse lombaire ou lombo-sacrée intratransversaire	81.63.12↔	Arthrodèse intracorporeale antérieure de 4 - 6 vertèbres
81.08↔	Arthrodèse lombaire ou lombo-sacrée postérieure	81.63.13↔	Arthrodèse postérieure dynamique de 4 - 6 vertèbres
81.31↔	Reprise d'arthrodèse de vertèbres atlas-axis	81.63.20↔	Arthrodèse postérieure de 7 - 8 vertèbres
81.32↔	Reprise d'autre arthrodèse cervicale antérieure	81.63.21↔	Arthrodèse intracorporeale antérieure et postérieure combinée de 7 - 8 vertèbres
		81.63.22↔	Arthrodèse intracorporeale antérieure de 7 - 8 vertèbres
		81.63.23↔	Arthrodèse postérieure dynamique de 7 - 8 vertèbres
		81.63.99↔	Arthrodèse ou reprise d'arthrodèse de 4 - 8 vertèbres, autre
		81.64.00↔	Arthrodèse ou reprise d'arthrodèse de 9 vertèbres ou plus, SAP
		81.64.10↔	Arthrodèse postérieure de 9 vertèbres ou plus
		81.64.11↔	Arthrodèse intracorporeale antérieure et postérieure combinée de 9 vertèbres ou plus
		81.64.99↔	Arthrodèse ou reprise d'arthrodèse de 9 vertèbres ou plus, autre
		81.66.12↔	Kyphoplastie, 3 corps vertébraux
		81.66.13↔	Kyphoplastie, 4 corps vertébraux et plus
		84.51.11↔	Insertion de cage(s) intervertébrale(s), 2 segments
		84.51.12↔	Insertion de cage(s) intervertébrale(s), 3 segments
		84.51.13↔	Insertion de cage(s) intervertébrale(s), 4 segments ou plus

**procédure I09-3**

81.05↔	Arthrodèse thoracale ou thoraco-lombaire postérieure	81.63.22↔	Arthrodèse intracorporeale antérieure de 7 - 8 vertèbres
81.35↔	Reprise d'arthrodèse dorsale ou dorso-lombaire postérieure	81.63.23↔	Arthrodèse postérieure dynamique de 7 - 8 vertèbres
81.63.00↔	Arthrodèse ou reprise d'arthrodèse de 4 - 8 vertèbres, SAP	81.63.99↔	Arthrodèse ou reprise d'arthrodèse de 4 - 8 vertèbres, autre
81.63.10↔	Arthrodèse postérieure de 4 - 6 vertèbres	81.64.00↔	Arthrodèse ou reprise d'arthrodèse de 9 vertèbres ou plus, SAP
81.63.11↔	Arthrodèse intracorporeale antérieure et postérieure combinée de 4 - 6 vertèbres	81.64.10↔	Arthrodèse postérieure de 9 vertèbres ou plus
81.63.12↔	Arthrodèse intracorporeale antérieure de 4 - 6 vertèbres	81.64.11↔	Arthrodèse intracorporeale antérieure et postérieure combinée de 9 vertèbres ou plus
81.63.13↔	Arthrodèse postérieure dynamique de 4 - 6 vertèbres	81.64.99↔	Arthrodèse ou reprise d'arthrodèse de 9 vertèbres ou plus, autre
81.63.20↔	Arthrodèse postérieure de 7 - 8 vertèbres		
81.63.21↔	Arthrodèse intracorporeale antérieure et postérieure combinée de 7 - 8 vertèbres		

**ADRG I10****Autres interventions sur la colonne vertébrale ou halotraction**

Au moins un(e) procédure dans le tableau I10-3

**DRG I10A****Autres interventions sur la colonne vertébrale ou halotraction avec CC extrêmement sévères**

PCCL &gt; 3

**DRG I10B****Autres interventions sur la colonne vertébrale avec intervention particulière ou halotraction ou âge < 16 ans ou diagnostics complexes**Au moins un(e) procédure dans le tableau I10-4 ou  $\checkmark$  Age < 16 années ou diagnostic supplémentaire dans le tableau I10-1 ou diagnostic principal dans le tableau I10-2

**DRG I10C****Autres interventions sur la colonne vertébrale, âge > 15 ans****diagnostic supplémentaire I10-1**

G04.1	Paraplégie spastique tropicale	G82.42	Tétraplégie spastique: Paraplégie complète chronique
G82.02	Paraplégie flasque: Paraplégie complète chronique	G82.43	Tétraplégie spastique: Paraplégie incomplète chronique
G82.03	Paraplégie flasque: Paraplégie incomplète chronique	G82.49	Tétraplégie spastique: Non précisée
G82.09	Paraplégie flasque: Non précisée	G82.52	Tétraplégie, sans précision: Paraplégie complète chronique
G82.12	Paraplégie spastique: Paraplégie complète chronique	G82.53	Tétraplégie, sans précision: Paraplégie incomplète chronique
G82.13	Paraplégie spastique: Paraplégie incomplète chronique	G82.59	Tétraplégie, sans précision: Non précisée
G82.19	Paraplégie spastique: Non précisée	G95.1	Myélopathies vasculaires
G82.22	Paraplégie, sans précision: Paraplégie complète chronique	G95.2	Compression médullaire, sans précision
G82.23	Paraplégie, sans précision: Paraplégie incomplète chronique	G95.80	Paralysie vésicale en cas de lésion supranucléaire [UMNL]
G82.29	Paraplégie, sans précision: Non précisée	G95.81	Paralysie vésicale en cas de lésion périphérique [LMNL]
G82.32	Tétraplégie flasque: Paraplégie complète chronique	G95.9	Affection de la moelle épinière, sans précision
G82.33	Tétraplégie flasque: Paraplégie incomplète chronique	P11.51	Lésion du rachis et de la moelle épinière due à un traumatisme obstétrical: Avec paraplégie chronique
G82.39	Tétraplégie flasque: Non précisée		

**diagnostic principal I10-2**

S12.0	Fracture de la première vertèbre cervicale	S22.01	Fracture d'une vertèbre dorsale: D1 et D2
S12.1	Fracture de la deuxième vertèbre cervicale	S22.02	Fracture d'une vertèbre dorsale: D3 et D4
S12.21	Fracture de la 3ème vertèbre cervicale	S22.03	Fracture d'une vertèbre dorsale: D5 et D6
S12.22	Fracture de la 4ème vertèbre cervicale	S22.04	Fracture d'une vertèbre dorsale: D7 et D8
S12.23	Fracture de la 5ème vertèbre cervicale	S22.05	Fracture d'une vertèbre dorsale: D9 et D10
S12.24	Fracture de la 6ème vertèbre cervicale	S22.06	Fracture d'une vertèbre dorsale: D11 et D12
S12.25	Fracture de la 7ème vertèbre cervicale	S22.1	Fractures multiples du rachis dorsal
S12.7	Fractures multiples des vertèbres cervicales		

**procédure I10-3**

02.94†↔	Insertion ou remplacement de matériel de traction crânienne ou dispositif de halo	03.32.10↔	Biopsie fermée [percutanée] [à l'aiguille] de la moelle épinière et des méninges rachidiennes
03.01.10↔	Ablation de corps étranger dans le canal rachidien, par voie épидurale	03.32.20↔	Biopsie ouverte de la moelle épinière et des méninges rachidiennes
03.01.99↔	Ablation de corps étranger dans le canal rachidien, autre	03.32.99↔	Biopsie de la moelle épinière et des méninges rachidiennes, autre
03.02↔	Réouverture de site de laminectomie	03.4x.10↔	Excision ou destruction de tissu tumoral de la moelle épinière (intramédullaire)
03.09.00↔	Autre exploration et décompression des structures du canal rachidien, SAP	03.4x.11↔	Excision ou destruction de tissu tumoral de méninges et d'os rachidiens
03.09.14↔	Abord de la colonne cervicale (par laminotomie ou hémilamectomie), par voie dorsale, 1 segment	03.4x.12↔	Excision ou destruction de tissu tumoral de racine nerveuse intra-rachidienne et de ganglion intraspinal
03.09.15↔	Abord de la colonne cervicale (par laminotomie ou hémilamectomie), par voie dorsale, 2 segments	03.4x.19↔	Excision ou destruction de tissu tumoral de la moelle épinière et des méninges rachidiennes, autre
03.09.16↔	Abord de la colonne cervicale (par laminotomie ou hémilamectomie), par voie dorsale, 3 segments et plus	03.4x.20↔	Excision ou destruction d'autre lésion de la moelle épinière (intramédullaire)
03.09.24↔	Abord de la colonne dorsale (par laminotomie ou hémilamectomie), par voie dorsale, 1 segment	03.4x.21↔	Excision ou destruction d'autre lésion des méninges rachidiennes
03.09.25↔	Abord de la colonne dorsale (par laminotomie ou hémilamectomie), par voie dorsale, 2 segments	03.4x.22↔	Excision ou destruction d'autre lésion de racine nerveuse intra-rachidienne et de ganglion intraspinal
03.09.26↔	Abord de la colonne dorsale (par laminotomie ou hémilamectomie), par voie dorsale, 3 segments et plus	03.4x.29↔	Excision ou destruction d'autre lésion de la moelle épinière et des méninges rachidiennes, autre
03.09.34↔	Abord de la colonne lombaire (par laminotomie ou flavectomie), par voie dorsale, 1 segment	03.4x.99↔	Excision ou destruction de lésion de la moelle épinière et des méninges rachidiennes, autre
03.09.35↔	Abord de la colonne lombaire (par laminotomie ou flavectomie), par voie dorsale, 2 segments	03.51↔	Réparation de méningocèle spinale
03.09.36↔	Abord de la colonne lombaire (par laminotomie ou flavectomie), par voie dorsale, 3 segments et plus	03.52↔	Réparation de myélo-méningocèle
03.09.41↔	Incision du canal rachidien pour drainage de liquide épидural	03.53.11↔	Réduction fermée de fracture vertébrale avec fixateurs externes
03.09.43↔	Incision de la moelle épinière et des méninges rachidiennes pour drainage de liquide sous-dural	03.53.20↔	Réduction ouverte de fracture vertébrale
03.09.44↔	Incision de la moelle épinière et des méninges rachidiennes pour drainage d'hématome intramédullaire	03.59.10↔	Autres réparations et opérations plastiques de structures médullaires, fermeture de diastématomyélie
03.09.45↔	Incision de la moelle épinière et des méninges rachidiennes pour drainage d'abcès intramédullaire	03.59.11↔	Autres réparations et opérations plastiques de structures médullaires, section de filum terminale
03.09.49↔	Incision du canal rachidien, de la moelle épinière et des méninges rachidiennes, autre	03.59.12↔	Autres réparations et opérations plastiques de structures médullaires, fermeture de fistule rachidienne
03.09.91↔	Autre décompression du canal rachidien	03.59.13↔	Autres réparations et opérations plastiques de structures médullaires, plastie de la dure-mère [duroplastie] rachidienne
03.09.99↔	Autre exploration et décompression des structures du canal rachidien, autre	03.59.99↔	Autres réparations et opérations plastiques de structures médullaires, autre
03.1↔	Section de racine nerveuse intraspinal		

03.6↔	Libération d'adhérences de moelle épinière et de racine nerveuse	78.50.33↔	Ostéosynthèse par système d'agrafes, colonne vertébrale
03.79↔	Autre dérivation de méninges rachidiennes	78.50.34↔	Ostéosynthèse par plaque-crochet, colonne vertébrale
03.93.10↔	Implantation ou remplacement d'électrode(s) de neurostimulateur épidural temporaire, système à une électrode, stimulation d'essai	78.50.35↔	Ostéosynthèse par système de vis à tige, colonne vertébrale
03.93.11↔	Implantation ou remplacement d'électrode(s) de neurostimulateur épidural temporaire, système à plusieurs électrodes, stimulation d'essai	78.50.36↔	Ostéosynthèse par système de vis-plaque ventral, colonne vertébrale
03.93.20↔	Implantation ou remplacement d'électrode(s) de neurostimulateur épidural permanent par voie percutanée, système à une électrode, stimulation continue	78.50.37↔	Ostéosynthèse par système de vis-plaque dorsal, colonne vertébrale
03.93.21↔	Implantation ou remplacement d'électrode(s) de neurostimulateur épidural permanent par voie percutanée, système à plusieurs électrodes, stimulation continue	78.50.39↔	Technique d'ostéosynthèse, colonne vertébrale, autre
03.93.22↔	Implantation ou remplacement par voie chirurgicale ouverte d'électrode(s) de neurostimulateur épidural permanent, système à une électrode, stimulation continue	78.59.20↔	Révision sans remplacement de matériel d'ostéosynthèse, colonne vertébrale
03.93.23↔	Implantation ou remplacement par voie chirurgicale ouverte d'électrode(s) de neurostimulateur épidural permanent, système à plusieurs électrodes, stimulation continue	80.51.10↔	Excision chirurgicale ouverte de disque intervertébral
03.93.30↔	Implantation ou remplacement d'électrode sous-durale pour stimulation de racine antérieure	80.51.11↔	Excision chirurgicale ouverte de deux disques intervertébraux
03.93.99↔	Implantation ou remplacement d'électrode(s) de neurostimulateur rachidien, autre	80.51.12↔	Excision chirurgicale ouverte de trois disques intervertébraux ou plus
03.97↔	Révision de shunt de méninge rachidienne	80.51.20↔	Excision percutanée de disque intervertébral par endoscopie
03.98↔	Ablation de shunt de méninge rachidienne	80.51.99↔	Excision de disque intervertébral, autre
03.99.10↔	Opération de vaisseau(x) intramédullaire(s) (ligature, destruction, résection)	80.52↔	Chimionucléolyse de disque intervertébral
03.99.19↔	Autre opération de vaisseaux intramédullaires	80.59.10↔	Autre destruction de disque intervertébral, ablation d'un séquestre libre
03.99.20↔	Opération des voies d'écoulement du liquide céphalo-rachidien, mise en place de réservoir sous-cutané de LCR	80.59.20↔	Autre destruction de disque intervertébral, reprise après récidence
03.99.21↔	Opération des voies d'écoulement du liquide céphalo-rachidien, révision de réservoir sous-cutané de LCR, de cathéter ou de pompe à médicament pour perfusion intrathécale et épidurale	80.59.21↔	Autre destruction de disque intervertébral, reprise avec libération racinaire (radiculolyse) après récidence
03.99.22↔	Opération sur les voies d'écoulement du liquide céphalo-rachidien, enlèvement de réservoir sous-cutané de LCR	80.59.30↔	Autre destruction de disque intervertébral, décompression avec nucléoplastie
03.99.29↔	Autre opération des voies d'écoulement du LCR	80.59.40↔	Autre destruction de disque intervertébral, thermomodulation minimale invasive du collagène discal
03.99.30↔	Révision sans remplacement d'électrode(s) de neurostimulateur rachidien, électrode en baguette, système à une électrode	80.59.50↔	Autre destruction de disque intervertébral, reconstruction avec implant discal à base cellulaire
03.99.31↔	Révision sans remplacement d'électrode(s) de neurostimulateur rachidien, électrode en baguette, système à plusieurs électrodes	80.59.99↔	Autre destruction de disque intervertébral, autre
03.99.32↔	Révision sans remplacement d'électrode(s) de neurostimulateur rachidien, électrode à plaque, système à une électrode	80.89.21↔	Débridement de l'articulation sacro-iliaque
03.99.33↔	Révision sans remplacement d'électrode(s) de neurostimulateur rachidien, électrode à plaque, système à plusieurs électrodes	80.89.22↔	Excision de kyste de l'articulation sacro-iliaque
03.99.40↔	Révision sans remplacement de cathéter pour perfusion intrathécale et épidurale	80.89.29↔	Autre excision ou destruction locale de lésion de l'articulation sacro-iliaque
03.99.99↔	Autre opération de la moelle épinière et du canal rachidien, autre	81.02↔	Autre arthrodèse cervicale antérieure
33.34.10↔	Thoracoplastie partielle	81.03↔	Autre arthrodèse cervicale postérieure
33.34.20↔	Thoracoplastie complète	81.30↔	Reprise d'arthrodèse vertébrale, SAP
33.34.99↔	Thoracoplastie, autre	81.39↔	Reprise d'arthrodèse, NCA
56.92↔	Implantation de stimulateur urétéral électronique	81.65.10↔	Vertébroplastie, 1 corps vertébral
56.93↔	Remplacement de stimulateur urétéral électronique	81.65.11↔	Vertébroplastie, 2 corps vertébraux
57.96↔	Implantation de stimulateur vésical électronique	81.65.12↔	Vertébroplastie, 3 corps vertébraux
57.97↔	Remplacement de stimulateur vésical électronique	81.65.13↔	Vertébroplastie, 4 corps vertébraux et plus
77.29.20↔	Ostéotomie cunéiforme, vertèbre	81.65.99↔	Vertébroplastie, autre
77.69.11↔	Excision locale de lésion ou de tissu osseux, corps vertébraux	81.66.10↔	Kyphoplastie, 1 corps vertébral
77.69.21↔	Débridement de la colonne vertébrale	81.66.11↔	Kyphoplastie, 2 corps vertébraux
77.89.20↔	Autre ostectomie partielle, vertèbre, résection d'odontoïde	81.66.12↔	Kyphoplastie, 3 corps vertébraux
77.89.21↔	Autre ostectomie partielle, vertèbre, corps vertébral	81.66.13↔	Kyphoplastie, 4 corps vertébraux et plus
77.89.22↔	Autre ostectomie partielle, vertèbre, autres parties	81.66.99↔	Kyphoplastie, autre
77.99.20↔	Ostectomie totale, corps vertébral	84.51.10↔	Insertion de cage(s) intervertébrale(s), 1 segment
78.49.21↔	Remplacement de corps vertébral par implant (p. ex. lors de cyphose): 1 corps vertébral	84.51.99↔	Insertion de dispositif intervertébral d'arthrodèse, autre
78.49.26↔	Remplacement de corps vertébral par autre matériau (p. ex. lors de cyphose), 1 corps vertébral	84.66.20↔	Révision de prothèse discale artificielle, cervicale
78.49.29↔	Remplacement de corps vertébral (p. ex. lors de cyphose), autre	84.66.99↔	Révision ou remplacement de prothèse discale artificielle, cervicale, autre
78.49.79↔	Réparation complexe de la colonne vertébrale, autre	84.67↔	Révision ou remplacement de prothèse discale artificielle, thoracique
78.50.31↔	Ostéosynthèse par vis, colonne vertébrale	84.68.20↔	Révision de prothèse discale artificielle, lombo-sacrée
78.50.32↔	Ostéosynthèse par cerclage au fil métallique, colonne vertébrale	84.68.99↔	Révision ou remplacement de prothèse discale artificielle, lombo-sacrée, autre
		84.69.20↔	Révision de prothèse discale artificielle
		84.69.99↔	Révision ou remplacement de prothèse discale artificielle, autre
		84.80.00↔	Insertion ou remplacement de système(s) interépineux, SAP
		84.80.10↔	Insertion de spacer(s) interépineux, 1 segment
		84.80.11↔	Insertion de spacer(s) interépineux, 2 segments ou plus
		84.80.20↔	Remplacement de spacer(s) interépineux, 1 segment
		84.80.21↔	Remplacement de spacer(s) interépineux, 2 segments ou plus
		84.80.99↔	Insertion ou remplacement de système(s) interépineux, autre
		84.81.20↔	Révision de système(s) interépineux
		84.81.99↔	Révision de système(s) interépineux, autre
		84.82↔	Insertion ou remplacement de dispositif(s) de fixation dynamique avec vis pédiculaires
		84.83↔	Révision de dispositif de fixation dynamique avec vis pédiculaires

84.84↔	Insertion ou remplacement de dispositif(s) de remplacement de facettes articulaires	93.41‡↔	Traction vertébrale par appareillage crânien
84.85↔	Révision de dispositif(s) de remplacement de facettes articulaires		

**procédure I10-4**

02.94‡↔	Insertion ou remplacement de matériel de traction crânienne ou dispositif de halo	03.4x.12↔	Excision ou destruction de tissu tumoral de racine nerveuse intra-rachidienne et de ganglion intraspinal
03.09.16↔	Abord de la colonne cervicale (par laminotomie ou hémilamectomie), par voie dorsale, 3 segments et plus	03.4x.20↔	Excision ou destruction d'autre lésion de la moelle épinière (intramédullaire)
03.09.26↔	Abord de la colonne dorsale (par laminotomie ou hémilamectomie), par voie dorsale, 3 segments et plus	03.51↔	Réparation de méningocèle spinale
03.09.44↔	Incision de la moelle épinière et des méninges rachidiennes pour drainage d'hématome intramédullaire	03.52↔	Réparation de myéломéningocèle
03.09.45↔	Incision de la moelle épinière et des méninges rachidiennes pour drainage d'abcès intramédullaire	03.59.10↔	Autres réparations et opérations plastiques de structures médullaires, fermeture de diastématomyélie
03.4x.10↔	Excision ou destruction de tissu tumoral de la moelle épinière (intramédullaire)	03.59.11↔	Autres réparations et opérations plastiques de structures médullaires, section de filum terminale
03.4x.11↔	Excision ou destruction de tissu tumoral de méninges et d'os rachidiens	77.99.20↔	Ostectomie totale, corps vertébral
		93.41‡↔	Traction vertébrale par appareillage crânien

**ADRG I11****Interventions pour l'élongation d'une extrémité**

Procédure dans le tableau I11-1

**DRG I11Z****Interventions pour l'élongation d'une extrémité****procédure I11-1**

77.32.10↔	Corticotomie et transport de segment huméral	78.33↔	Allongement d'os, radius et cubitus
77.33.10↔	Corticotomie et transport de segment radial et cubital	78.35.00↔	Allongement d'os, fémur, SAP
77.35.11↔	Corticotomie et transport de segment du col fémoral	78.35.10↔	Allongement d'os, col fémoral
77.35.21↔	Corticotomie et transport de segment d'autre partie du fémur	78.35.19↔	Allongement d'os, autres parties du fémur
77.37.12↔	Corticotomie et transport de segment tibial	78.35.99↔	Allongement d'os, fémur, autre
77.37.21↔	Corticotomie et transport de segment du péroné	78.37↔	Allongement d'os, tibia et péroné
78.32↔	Allongement d'os, humérus		

**ADRG I12****Infection / inflammation des os et des articulations avec différentes interventions sur l'appareil musculosquelettique et le tissu conjonctif**

Diagnostic principal dans le tableau I12-1 et au moins un(e) procédure dans le tableau I12-2

**DRG I12A****Infection / inflammation des os et des articulations avec différentes interventions sur l'appareil musculosquelettique et le tissu conjonctif, avec CC extrêmement sévères**

PCCL &gt; 3

**DRG I12B****Infection / inflammation des os et des articulations avec différentes interventions sur l'appareil musculosquelettique et le tissu conjonctif avec CC sévères ou révision de l'articulation du genou**

PCCL &gt; 2 ou procédure dans le tableau I12-3

**DRG I12C****Infection / inflammation des os et des articulations avec différentes interventions sur l'appareil musculosquelettique et le tissu conjonctif sans CC extrêmement sévères ou sévères, sans révision de l'articulation du genou****diagnostic principal I12-1**

A18.0	Tuberculose des os et des articulations	M00.03	Arthrite et polyarthrite à staphylocoques: Avant-bras cubitus articulation du poignet
M00.00	Arthrite et polyarthrite à staphylocoques: Sièges multiples	M00.05	Arthrite et polyarthrite à staphylocoques: Région pelvienne
M00.01	Arthrite et polyarthrite à staphylocoques: Région scapulaire	M00.06	Arthrite et polyarthrite à staphylocoques: Jambe péroné articulation du genou
M00.02	Arthrite et polyarthrite à staphylocoques: Bras humérus articulation du coude		

M00.10	Arthrite et polyarthrite à pneumocoques: Sièges multiples	M05.02	Syndrome de Felty: Bras humérus articulation du coude
M00.11	Arthrite et polyarthrite à pneumocoques: Région scapulaire	M05.03	Syndrome de Felty: Avant-bras cubitus articulation du poignet
M00.12	Arthrite et polyarthrite à pneumocoques: Bras humérus articulation du coude	M05.05	Syndrome de Felty: Région pelvienne
M00.13	Arthrite et polyarthrite à pneumocoques: Avant-bras cubitus articulation du poignet	M05.06	Syndrome de Felty: Jambe péroné articulation du genou
M00.15	Arthrite et polyarthrite à pneumocoques: Région pelvienne	M05.20	Vascularite rhumatoïde: Sièges multiples
M00.16	Arthrite et polyarthrite à pneumocoques: Jambe péroné articulation du genou	M05.21	Vascularite rhumatoïde: Région scapulaire
M00.20	Autres arthrites et polyarthrites à streptocoques: Sièges multiples	M05.22	Vascularite rhumatoïde: Bras humérus articulation du coude
M00.21	Autres arthrites et polyarthrites à streptocoques: Région scapulaire	M05.23	Vascularite rhumatoïde: Avant-bras cubitus articulation du poignet
M00.22	Autres arthrites et polyarthrites à streptocoques: Bras humérus articulation du coude	M05.25	Vascularite rhumatoïde: Région pelvienne
M00.23	Autres arthrites et polyarthrites à streptocoques: Avant-bras cubitus articulation du poignet	M05.26	Vascularite rhumatoïde: Jambe péroné articulation du genou
M00.25	Autres arthrites et polyarthrites à streptocoques: Région pelvienne	M05.30	Polyarthrite rhumatoïde avec atteinte d'autres organes et appareils: Sièges multiples
M00.26	Autres arthrites et polyarthrites à streptocoques: Jambe péroné articulation du genou	M05.31	Polyarthrite rhumatoïde avec atteinte d'autres organes et appareils: Région scapulaire
M00.80	Arthrite et polyarthrite dues à d'autres bactéries précisées: Sièges multiples	M05.32	Polyarthrite rhumatoïde avec atteinte d'autres organes et appareils: Bras humérus articulation du coude
M00.81	Arthrite et polyarthrite dues à d'autres bactéries précisées: Région scapulaire	M05.33	Polyarthrite rhumatoïde avec atteinte d'autres organes et appareils: Avant-bras cubitus articulation du poignet
M00.82	Arthrite et polyarthrite dues à d'autres bactéries précisées: Bras humérus articulation du coude	M05.35	Polyarthrite rhumatoïde avec atteinte d'autres organes et appareils: Région pelvienne
M00.83	Arthrite et polyarthrite dues à d'autres bactéries précisées: Avant-bras cubitus articulation du poignet	M05.36	Polyarthrite rhumatoïde avec atteinte d'autres organes et appareils: Jambe péroné articulation du genou
M00.85	Arthrite et polyarthrite dues à d'autres bactéries précisées: Région pelvienne	M05.80	Autres polyarthrites rhumatoïdes séropositives: Sièges multiples
M00.86	Arthrite et polyarthrite dues à d'autres bactéries précisées: Jambe péroné articulation du genou	M05.81	Autres polyarthrites rhumatoïdes séropositives: Région scapulaire
M00.90	Arthrite à bactéries pyogènes, sans précision: Sièges multiples	M05.82	Autres polyarthrites rhumatoïdes séropositives: Bras humérus articulation du coude
M00.91	Arthrite à bactéries pyogènes, sans précision: Région scapulaire	M05.83	Autres polyarthrites rhumatoïdes séropositives: Avant-bras cubitus articulation du poignet
M00.92	Arthrite à bactéries pyogènes, sans précision: Bras humérus articulation du coude	M05.85	Autres polyarthrites rhumatoïdes séropositives: Région pelvienne
M00.93	Arthrite à bactéries pyogènes, sans précision: Avant-bras cubitus articulation du poignet	M05.86	Autres polyarthrites rhumatoïdes séropositives: Jambe péroné articulation du genou
M00.95	Arthrite à bactéries pyogènes, sans précision: Région pelvienne	M05.90	Polyarthrite rhumatoïde séropositive, sans précision: Sièges multiples
M00.96	Arthrite à bactéries pyogènes, sans précision: Jambe péroné articulation du genou	M05.91	Polyarthrite rhumatoïde séropositive, sans précision: Région scapulaire
M02.10	Arthrite post-dysentérique: Sièges multiples	M05.92	Polyarthrite rhumatoïde séropositive, sans précision: Bras humérus articulation du coude
M02.11	Arthrite post-dysentérique: Région scapulaire	M05.93	Polyarthrite rhumatoïde séropositive, sans précision: Avant-bras cubitus articulation du poignet
M02.12	Arthrite post-dysentérique: Bras humérus articulation du coude	M05.95	Polyarthrite rhumatoïde séropositive, sans précision: Région pelvienne
M02.13	Arthrite post-dysentérique: Avant-bras cubitus articulation du poignet	M05.96	Polyarthrite rhumatoïde séropositive, sans précision: Jambe péroné articulation du genou
M02.15	Arthrite post-dysentérique: Région pelvienne	M06.00	Polyarthrite rhumatoïde séronégative: Sièges multiples
M02.16	Arthrite post-dysentérique: Jambe péroné articulation du genou	M06.01	Polyarthrite rhumatoïde séronégative: Région scapulaire
M02.30	Syndrome oculo-urétéro-synovial [Fiessinger-Leroy-Reiter]: Sièges multiples	M06.02	Polyarthrite rhumatoïde séronégative: Bras humérus articulation du coude
M02.31	Syndrome oculo-urétéro-synovial [Fiessinger-Leroy-Reiter]: Région scapulaire	M06.03	Polyarthrite rhumatoïde séronégative: Avant-bras cubitus articulation du poignet
M02.32	Syndrome oculo-urétéro-synovial [Fiessinger-Leroy-Reiter]: Bras humérus articulation du coude	M06.05	Polyarthrite rhumatoïde séronégative: Région pelvienne
M02.33	Syndrome oculo-urétéro-synovial [Fiessinger-Leroy-Reiter]: Avant-bras cubitus articulation du poignet	M06.06	Polyarthrite rhumatoïde séronégative: Jambe péroné articulation du genou
M02.35	Syndrome oculo-urétéro-synovial [Fiessinger-Leroy-Reiter]: Région pelvienne	M06.10	Maladie de Still survenant chez l'adulte: Sièges multiples
M02.36	Syndrome oculo-urétéro-synovial [Fiessinger-Leroy-Reiter]: Jambe péroné articulation du genou	M06.11	Maladie de Still survenant chez l'adulte: Région scapulaire
M02.90	Arthrite réactionnelle, sans précision: Sièges multiples	M06.12	Maladie de Still survenant chez l'adulte: Bras humérus articulation du coude
M02.91	Arthrite réactionnelle, sans précision: Région scapulaire	M06.13	Maladie de Still survenant chez l'adulte: Avant-bras cubitus articulation du poignet
M02.92	Arthrite réactionnelle, sans précision: Bras humérus articulation du coude	M06.15	Maladie de Still survenant chez l'adulte: Région pelvienne
M02.93	Arthrite réactionnelle, sans précision: Avant-bras cubitus articulation du poignet	M06.16	Maladie de Still survenant chez l'adulte: Jambe péroné articulation du genou
M02.95	Arthrite réactionnelle, sans précision: Région pelvienne	M06.20	Bursite rhumatoïde: Sièges multiples
M02.96	Arthrite réactionnelle, sans précision: Jambe péroné articulation du genou	M06.21	Bursite rhumatoïde: Région scapulaire
M05.00	Syndrome de Felty: Sièges multiples	M06.22	Bursite rhumatoïde: Bras humérus articulation du coude
M05.01	Syndrome de Felty: Région scapulaire	M06.23	Bursite rhumatoïde: Avant-bras cubitus articulation du poignet
		M06.25	Bursite rhumatoïde: Région pelvienne
		M06.26	Bursite rhumatoïde: Jambe péroné articulation du genou
		M06.30	Nodule rhumatoïde: Sièges multiples
		M06.31	Nodule rhumatoïde: Région scapulaire



M06.32	Nodule rhumatoïde: Bras humérus articulation du coude	M08.76	Vasculite au cours d'arthrite juvénile: Jambe péroné articulation du genou
M06.33	Nodule rhumatoïde: Avant-bras cubitus articulation du poignet	M08.80	Autres arthrites juvéniles: Sièges multiples
M06.35	Nodule rhumatoïde: Région pelvienne	M08.81	Autres arthrites juvéniles: Région scapulaire
M06.36	Nodule rhumatoïde: Jambe péroné articulation du genou	M08.82	Autres arthrites juvéniles: Bras humérus articulation du coude
M06.40	Polyarthropathie inflammatoire: Sièges multiples	M08.83	Autres arthrites juvéniles: Avant-bras cubitus articulation du poignet
M06.41	Polyarthropathie inflammatoire: Région scapulaire	M08.85	Autres arthrites juvéniles: Région pelvienne
M06.42	Polyarthropathie inflammatoire: Bras humérus articulation du coude	M08.86	Autres arthrites juvéniles: Jambe péroné articulation du genou
M06.43	Polyarthropathie inflammatoire: Avant-bras cubitus articulation du poignet	M08.90	Arthrite juvénile, sans précision: Sièges multiples
M06.45	Polyarthropathie inflammatoire: Région pelvienne	M08.91	Arthrite juvénile, sans précision: Région scapulaire
M06.46	Polyarthropathie inflammatoire: Jambe péroné articulation du genou	M08.92	Arthrite juvénile, sans précision: Bras humérus articulation du coude
M06.80	Autres polyarthrites rhumatoïdes précisées: Sièges multiples	M08.93	Arthrite juvénile, sans précision: Avant-bras cubitus articulation du poignet
M06.81	Autres polyarthrites rhumatoïdes précisées: Région scapulaire	M08.95	Arthrite juvénile, sans précision: Région pelvienne
M06.82	Autres polyarthrites rhumatoïdes précisées: Bras humérus articulation du coude	M08.96	Arthrite juvénile, sans précision: Jambe péroné articulation du genou
M06.83	Autres polyarthrites rhumatoïdes précisées: Avant-bras cubitus articulation du poignet	M12.00	Arthropathie chronique post-rhumatismale [Jaccoud]: Sièges multiples
M06.85	Autres polyarthrites rhumatoïdes précisées: Région pelvienne	M12.01	Arthropathie chronique post-rhumatismale [Jaccoud]: Région scapulaire
M06.86	Autres polyarthrites rhumatoïdes précisées: Jambe péroné articulation du genou	M12.02	Arthropathie chronique post-rhumatismale [Jaccoud]: Bras humérus articulation du coude
M06.90	Polyarthrite rhumatoïde, sans précision: Sièges multiples	M12.03	Arthropathie chronique post-rhumatismale [Jaccoud]: Avant-bras cubitus articulation du poignet
M06.91	Polyarthrite rhumatoïde, sans précision: Région scapulaire	M12.05	Arthropathie chronique post-rhumatismale [Jaccoud]: Région pelvienne
M06.92	Polyarthrite rhumatoïde, sans précision: Bras humérus articulation du coude	M12.06	Arthropathie chronique post-rhumatismale [Jaccoud]: Jambe péroné articulation du genou
M06.93	Polyarthrite rhumatoïde, sans précision: Avant-bras cubitus articulation du poignet	M33.1	Autres dermatomyosites
M06.95	Polyarthrite rhumatoïde, sans précision: Région pelvienne	M33.2	Polymyosite
M06.96	Polyarthrite rhumatoïde, sans précision: Jambe péroné articulation du genou	M34.0	Sclérose systémique progressive
M08.00	Polyarthrite chronique juvénile, type adulte: Sièges multiples	M34.9	Sclérose systémique, sans précision
M08.01	Polyarthrite chronique juvénile, type adulte: Région scapulaire	M35.1	Autres formes de passage
M08.02	Polyarthrite chronique juvénile, type adulte: Bras humérus articulation du coude	M35.2	Syndrome de Behçet
M08.03	Polyarthrite chronique juvénile, type adulte: Avant-bras cubitus articulation du poignet	M35.3	Polymyalgie rhumatismale
M08.05	Polyarthrite chronique juvénile, type adulte: Région pelvienne	M45.00	Spondylite ankylosante: Localisations multiples de la colonne vertébrale
M08.06	Polyarthrite chronique juvénile, type adulte: Jambe péroné articulation du genou	M45.01	Spondylite ankylosante: Région occipito-atloïdo-axoïdienne
M08.20	Arthrite chronique juvénile avec début systémique: Sièges multiples	M45.02	Spondylite ankylosante: Région cervicale
M08.21	Arthrite chronique juvénile avec début systémique: Région scapulaire	M45.03	Spondylite ankylosante: Région cervico-dorsale
M08.22	Arthrite chronique juvénile avec début systémique: Bras humérus articulation du coude	M45.05	Spondylite ankylosante: Région dorso-lombaire
M08.23	Arthrite chronique juvénile avec début systémique: Avant-bras cubitus articulation du poignet	M45.06	Spondylite ankylosante: Région lombaire
M08.25	Arthrite chronique juvénile avec début systémique: Région pelvienne	M46.20	Ostéomyélite vertébrale: Localisations multiples de la colonne vertébrale
M08.26	Arthrite chronique juvénile avec début systémique: Jambe péroné articulation du genou	M46.21	Ostéomyélite vertébrale: Région occipito-atloïdo-axoïdienne
M08.3	Arthrite chronique juvénile (séronégative), forme polyarticulaire	M46.22	Ostéomyélite vertébrale: Région cervicale
M08.40	Arthrite chronique juvénile, forme oligo(pauci)- articulaire: Sièges multiples	M46.23	Ostéomyélite vertébrale: Région cervico-dorsale
M08.41	Arthrite chronique juvénile, forme oligo(pauci)- articulaire: Région scapulaire	M46.25	Ostéomyélite vertébrale: Région dorso-lombaire
M08.42	Arthrite chronique juvénile, forme oligo(pauci)- articulaire: Bras humérus articulation du coude	M46.26	Ostéomyélite vertébrale: Région lombaire
M08.43	Arthrite chronique juvénile, forme oligo(pauci)- articulaire: Avant-bras cubitus articulation du poignet	M86.00	Ostéomyélite hématogène aiguë: Sièges multiples
M08.45	Arthrite chronique juvénile, forme oligo(pauci)- articulaire: Région pelvienne	M86.01	Ostéomyélite hématogène aiguë: Région scapulaire
M08.46	Arthrite chronique juvénile, forme oligo(pauci)- articulaire: Jambe péroné articulation du genou	M86.02	Ostéomyélite hématogène aiguë: Bras humérus articulation du coude
M08.70	Vasculite au cours d'arthrite juvénile: Sièges multiples	M86.03	Ostéomyélite hématogène aiguë: Avant-bras cubitus articulation du poignet
M08.71	Vasculite au cours d'arthrite juvénile: Région scapulaire	M86.05	Ostéomyélite hématogène aiguë: Région pelvienne
M08.72	Vasculite au cours d'arthrite juvénile: Bras humérus articulation du coude	M86.06	Ostéomyélite hématogène aiguë: Jambe péroné articulation du genou
M08.73	Vasculite au cours d'arthrite juvénile: Avant-bras cubitus articulation du poignet	M86.10	Autres ostéomyélites aiguës: Sièges multiples
M08.75	Vasculite au cours d'arthrite juvénile: Région pelvienne	M86.11	Autres ostéomyélites aiguës: Région scapulaire
		M86.12	Autres ostéomyélites aiguës: Bras humérus articulation du coude
		M86.13	Autres ostéomyélites aiguës: Avant-bras cubitus articulation du poignet
		M86.15	Autres ostéomyélites aiguës: Région pelvienne
		M86.16	Autres ostéomyélites aiguës: Jambe péroné articulation du genou
		M86.20	Ostéomyélite subaiguë: Sièges multiples
		M86.21	Ostéomyélite subaiguë: Région scapulaire

M86.22	Ostéomyélite subaiguë: Bras humérus articulation du coude	M86.56	Autres ostéomyélites hémotogènes chroniques: Jambe péroné articulation du genou
M86.23	Ostéomyélite subaiguë: Avant-bras cubitus articulation du poignet	M86.60	Autres ostéomyélites chroniques: Sièges multiples
M86.25	Ostéomyélite subaiguë: Région pelvienne	M86.61	Autres ostéomyélites chroniques: Région scapulaire
M86.26	Ostéomyélite subaiguë: Jambe péroné articulation du genou	M86.62	Autres ostéomyélites chroniques: Bras humérus articulation du coude
M86.30	Ostéomyélite chronique multiple: Sièges multiples	M86.63	Autres ostéomyélites chroniques: Avant-bras cubitus articulation du poignet
M86.31	Ostéomyélite chronique multiple: Région scapulaire	M86.65	Autres ostéomyélites chroniques: Région pelvienne
M86.32	Ostéomyélite chronique multiple: Bras humérus articulation du coude	M86.66	Autres ostéomyélites chroniques: Jambe péroné articulation du genou
M86.33	Ostéomyélite chronique multiple: Avant-bras cubitus articulation du poignet	M86.80	Autres ostéomyélites: Sièges multiples
M86.35	Ostéomyélite chronique multiple: Région pelvienne	M86.81	Autres ostéomyélites: Région scapulaire
M86.36	Ostéomyélite chronique multiple: Jambe péroné articulation du genou	M86.82	Autres ostéomyélites: Bras humérus articulation du coude
M86.40	Ostéomyélite chronique avec fistule de drainage: Sièges multiples	M86.83	Autres ostéomyélites: Avant-bras cubitus articulation du poignet
M86.41	Ostéomyélite chronique avec fistule de drainage: Région scapulaire	M86.85	Autres ostéomyélites: Région pelvienne
M86.42	Ostéomyélite chronique avec fistule de drainage: Bras humérus articulation du coude	M86.86	Autres ostéomyélites: Jambe péroné articulation du genou
M86.43	Ostéomyélite chronique avec fistule de drainage: Avant-bras cubitus articulation du poignet	M86.90	Ostéomyélite, sans précision: Sièges multiples
M86.45	Ostéomyélite chronique avec fistule de drainage: Région pelvienne	M86.91	Ostéomyélite, sans précision: Région scapulaire
M86.46	Ostéomyélite chronique avec fistule de drainage: Jambe péroné articulation du genou	M86.92	Ostéomyélite, sans précision: Bras humérus articulation du coude
M86.50	Autres ostéomyélites hémotogènes chroniques: Sièges multiples	M86.93	Ostéomyélite, sans précision: Avant-bras cubitus articulation du poignet
M86.51	Autres ostéomyélites hémotogènes chroniques: Région scapulaire	M86.95	Ostéomyélite, sans précision: Région pelvienne
M86.52	Autres ostéomyélites hémotogènes chroniques: Bras humérus articulation du coude	M86.96	Ostéomyélite, sans précision: Jambe péroné articulation du genou
M86.53	Autres ostéomyélites hémotogènes chroniques: Avant-bras cubitus articulation du poignet	T84.5	Infection et réaction inflammatoire dues à une prothèse articulaire interne
M86.55	Autres ostéomyélites hémotogènes chroniques: Région pelvienne	T84.6	Infection et réaction inflammatoire dues à un appareil de fixation interne [toute localisation]
		T84.7	Infection et réaction inflammatoire dues à d'autres prothèses, implants et greffes orthopédiques internes

## procédure I12-2

27.55.00↔	Greffe de peau totale de la lèvre et de la bouche, SAP	77.02.99↔	Séquestrectomie, humérus, autre
27.55.10↔	Greffe de peau totale de la lèvre et de la bouche, non étendue	77.04.00↔	Séquestrectomie, os du carpe et du métacarpe, SAP
27.55.20↔	Greffe de peau totale de la lèvre et de la bouche, étendue	77.04.10↔	Séquestrectomie, os du carpe et du métacarpe, sans insertion de réservoir médicamenteux
27.55.99↔	Greffe de peau totale de la lèvre et de la bouche, autre	77.04.11↔	Séquestrectomie, os du carpe et du métacarpe, avec insertion de réservoir médicamenteux
27.56.10↔	Greffe de peau d'épaisseur partielle de la lèvre et de la bouche, non étendue	77.04.99↔	Séquestrectomie, os du carpe et du métacarpe, autre
27.56.20↔	Greffe de peau d'épaisseur partielle de la lèvre et de la bouche, étendue	77.05.00↔	Séquestrectomie, fémur, SAP
27.56.30↔	Hétérogreffe de peau à la lèvre, non étendue	77.05.10↔	Séquestrectomie, fémur, sans insertion de réservoir médicamenteux
27.56.40↔	Hétérogreffe de peau à la lèvre, étendue	77.05.11↔	Séquestrectomie, fémur, avec insertion de réservoir médicamenteux
27.56.50↔	Homogreffe de peau à la lèvre, non étendue	77.05.99↔	Séquestrectomie, fémur, autre
27.56.60↔	Homogreffe de peau à la lèvre, étendue	77.06.00↔	Séquestrectomie, rotule, SAP
27.56.99↔	Autre greffe de peau de la lèvre et de la bouche, autre	77.06.10↔	Séquestrectomie, rotule, sans insertion de réservoir médicamenteux
27.57.10↔	Attachement de greffon libre microvascularisé et anastomosé à la lèvre et à la bouche	77.06.11↔	Séquestrectomie, rotule, avec insertion de réservoir médicamenteux
27.57.11↔	Attachement de lambeau pédiculé à la lèvre et à la bouche	77.06.99↔	Séquestrectomie, rotule, autre
27.57.99↔	Attachement de lambeau pédiculé ou libre à la lèvre et à la bouche, autre	77.07.00↔	Séquestrectomie, tibia et péroné, SAP
77.00↔	Séquestrectomie, site non précisé	77.07.10↔	Séquestrectomie, tibia et péroné, sans insertion de réservoir médicamenteux
77.01.00↔	Séquestrectomie, clavicule, omoplate, côtes et sternum, SAP	77.07.11↔	Séquestrectomie, tibia et péroné, avec insertion de réservoir médicamenteux
77.01.10↔	Séquestrectomie, clavicule et omoplate, sans insertion de réservoir médicamenteux	77.07.99↔	Séquestrectomie, tibia et péroné, autre
77.01.11↔	Séquestrectomie, clavicule et omoplate, avec insertion de réservoir médicamenteux	77.08.00↔	Séquestrectomie, os du tarse et du métatarse, SAP
77.01.20↔	Séquestrectomie, côtes et sternum, sans insertion de réservoir médicamenteux	77.08.10↔	Séquestrectomie, os du tarse et du métatarse, sans insertion de réservoir médicamenteux
77.01.21↔	Séquestrectomie, côtes et sternum, avec insertion de réservoir médicamenteux	77.08.11↔	Séquestrectomie, os du tarse et du métatarse, avec insertion de réservoir médicamenteux
77.01.99↔	Séquestrectomie, clavicule, omoplate, côtes et sternum, autre	77.08.99↔	Séquestrectomie, os du tarse et du métatarse, autre
77.02.00↔	Séquestrectomie, humérus, SAP	77.09.00↔	Séquestrectomie, autre site spécifié, sauf os de la face, SAP
77.02.10↔	Séquestrectomie, humérus, sans insertion de réservoir médicamenteux	77.09.10↔	Séquestrectomie, phalanges de la main, sans insertion de réservoir médicamenteux
77.02.11↔	Séquestrectomie, humérus, avec insertion de réservoir médicamenteux		

77.09.11↔	Séquestrectomie, phalanges de la main, avec insertion de réservoir médicamenteux	77.64.00↔	Excision locale de lésion ou de tissu osseux, os du carpe et du métacarpe, SAP
77.09.20↔	Séquestrectomie, colonne vertébrale, sans insertion de réservoir médicamenteux	77.64.20↔	Débridement, os du carpe et du métacarpe
77.09.21↔	Séquestrectomie, colonne vertébrale, avec insertion de réservoir médicamenteux	77.64.99↔	Excision locale de lésion ou de tissu osseux, os du carpe et du métacarpe, autre
77.09.30↔	Séquestrectomie, os pelvien, sans insertion de réservoir médicamenteux	77.67.00↔	Excision locale de lésion ou de tissu osseux, tibia et péroné, SAP
77.09.31↔	Séquestrectomie, os pelvien, avec insertion de réservoir médicamenteux	77.67.10↔	Excision locale de lésion ou de tissu osseux, tibia
77.09.40↔	Séquestrectomie, phalanges du pied, sans insertion de réservoir médicamenteux	77.67.11↔	Excision locale de lésion ou de tissu osseux, péroné
77.09.41↔	Séquestrectomie, phalanges du pied, avec insertion de réservoir médicamenteux	77.67.20↔	Débridement, tibia
77.09.90↔	Séquestrectomie, autres os non spécifiés, sans insertion de réservoir médicamenteux	77.67.21↔	Débridement, péroné
77.09.91↔	Séquestrectomie, autres os non spécifiés, avec insertion de réservoir médicamenteux	77.67.99↔	Excision locale de lésion ou de tissu osseux, tibia et péroné, autre
77.09.99↔	Séquestrectomie, autre site spécifié, sauf os de la face, autre	77.68.00↔	Excision locale de lésion ou de tissu osseux, os du tarse et du métatarse, SAP
77.10↔	Autre incision osseuse sans section, site non précisé	77.68.10↔	Excision locale de lésion ou de tissu osseux, os du tarse
77.11.10↔	Incision osseuse sans section, clavicule et omoplate, exploration et forage de l'os	77.68.11↔	Excision locale de lésion ou de tissu osseux, os du métatarse
77.11.11↔	Incision osseuse sans section, clavicule et omoplate, extraction de corps étranger	77.68.20↔	Débridement, os du tarse
77.11.12↔	Incision osseuse sans section, clavicule et omoplate, insertion et enlèvement de réservoir médicamenteux	77.68.21↔	Débridement, os du métatarse
77.11.13↔	Incision osseuse sans section, clavicule et omoplate, drainage	77.68.99↔	Excision locale de lésion ou de tissu osseux, os du tarse et du métatarse, autre
77.11.20↔	Incision osseuse sans section, côtes et sternum, exploration et forage de l'os	77.69.11↔	Excision locale de lésion ou de tissu osseux, corps vertébraux
77.11.21↔	Incision osseuse sans section, côtes et sternum, extraction de corps étranger	77.69.12↔	Excision locale de lésion ou de tissu osseux, os du bassin
77.11.22↔	Incision osseuse sans section, côtes et sternum, insertion et enlèvement de réservoir médicamenteux	77.69.13↔	Excision locale de lésion ou de tissu osseux, phalanges du pied
77.11.23↔	Incision osseuse sans section, côtes et sternum, drainage	77.69.21↔	Débridement de la colonne vertébrale
77.11.99↔	Autre incision osseuse sans section, clavicule, omoplate, côtes et sternum, autre	77.69.22↔	Débridement, os du bassin
77.12.00↔	Autre incision osseuse sans section, humérus, SAP	77.69.23↔	Débridement de phalanges du pied
77.12.10↔	Autre incision osseuse sans section, humérus, exploration et forage de l'os	77.81.00↔	Autre ostectomie partielle, clavicule, omoplate, côtes et sternum, SAP
77.12.11↔	Autre incision osseuse sans section, humérus, extraction de corps étranger	77.81.10↔	Autre ostectomie partielle, clavicule et omoplate
77.12.12↔	Autre incision osseuse sans section, humérus, insertion et enlèvement de réservoir médicamenteux	77.81.11↔	Autre ostectomie partielle, côte
77.12.13↔	Autre incision osseuse sans section, humérus, drainage	77.81.12↔	Autre ostectomie partielle, sternum
77.12.99↔	Autre incision osseuse sans section, humérus, autre	77.81.99↔	Autre ostectomie partielle, clavicule, omoplate, côtes et sternum, autre
77.16.00↔	Autre incision osseuse sans section, rotule, SAP	77.82↔	Autre ostectomie partielle, humérus
77.16.10↔	Autre incision osseuse sans section, rotule, exploration et forage de l'os	77.83↔	Autre ostectomie partielle, radius et cubitus
77.16.11↔	Autre incision osseuse sans section, rotule, extraction de corps étranger	77.84↔	Autre ostectomie partielle, os du carpe et du métacarpe
77.16.12↔	Autre incision osseuse sans section, rotule, insertion et enlèvement de réservoir médicamenteux	77.86↔	Autre ostectomie partielle, rotule
77.16.13↔	Autre incision osseuse sans section, rotule, drainage	77.87.00↔	Autre ostectomie partielle, tibia et péroné, SAP
77.16.99↔	Autre incision osseuse sans section, rotule, autre	77.87.10↔	Autre ostectomie partielle, tibia
77.60↔	Excision locale de lésion ou de tissu d'os, site non spécifié	77.87.11↔	Autre ostectomie partielle, péroné
77.61.00↔	Excision locale de lésion ou de tissu osseux, clavicule, omoplate, côtes et sternum, SAP	77.87.99↔	Autre ostectomie partielle, tibia et péroné, autre
77.61.10↔	Excision locale de lésion ou de tissu osseux, clavicule et omoplate	77.88↔	Autre ostectomie partielle, os du tarse et du métatarse
77.61.11↔	Excision locale de lésion ou de tissu osseux, côte	77.89.20↔	Autre ostectomie partielle, vertèbre, résection d'odontoloïde
77.61.12↔	Excision locale de lésion ou de tissu osseux, sternum	77.89.21↔	Autre ostectomie partielle, vertèbre, corps vertébral
77.61.20↔	Débridement, clavicule et omoplate	77.89.22↔	Autre ostectomie partielle, vertèbre, autres parties
77.61.99↔	Excision locale de lésion ou de tissu osseux, clavicule, omoplate, côtes et sternum, autre	77.89.40↔	Autre ostectomie partielle, phalanges du pied
77.62.00↔	Excision locale de lésion ou de tissu osseux, humérus, SAP	77.91.00↔	Ostectomie totale, clavicule, omoplate, côtes et sternum, SAP
77.62.20↔	Débridement, humérus	77.91.10↔	Ostectomie totale, omoplate et clavicule
77.62.99↔	Excision locale de lésion ou de tissu osseux, humérus, autre	77.91.11↔	Ostectomie totale, côte
77.63.00↔	Excision locale de lésion ou de tissu osseux, radius et cubitus, SAP	77.91.12↔	Ostectomie totale, côte cervicale
77.63.20↔	Débridement, radius et cubitus	77.91.13↔	Ostectomie totale, sternum
77.63.99↔	Excision locale de lésion ou de tissu osseux, radius et cubitus, autre	77.91.99↔	Ostectomie totale, clavicule, omoplate, côtes et sternum, autre
		77.92↔	Ostectomie totale, humérus
		77.93↔	Ostectomie totale, radius et cubitus
		77.94↔	Ostectomie totale, os du carpe et du métacarpe
		77.96↔	Ostectomie totale, rotule
		77.97.00↔	Ostectomie totale, tibia et péroné, SAP
		77.97.10↔	Ostectomie totale, tibia
		77.97.11↔	Ostectomie totale, péroné
		77.97.99↔	Ostectomie totale, tibia et péroné, autre
		77.98.00↔	Ostectomie totale, os du tarse et du métatarse, SAP
		77.98.10↔	Ostectomie totale, os du tarse
		77.98.11↔	Ostectomie totale, os du métatarse
		77.98.99↔	Ostectomie totale, os du tarse et du métatarse, autre
		77.99.10↔	Ostectomie totale, phalanges de la main
		77.99.20↔	Ostectomie totale, corps vertébral
		77.99.40↔	Ostectomie totale, phalanges du pied
		78.01.00↔	Grefe osseuse, clavicule, omoplate, côtes et sternum, SAP
		78.01.10↔	Grefe osseuse, clavicule et omoplate, fragment à pédicule vascularisé avec anastomoses microvasculaires

78.01.11↔	Grefe osseuse, clavicule et omoplate, fragment à pédicule vascularisé sans anastomoses microvasculaires	78.12.00↔	Application de fixateur externe, humérus (inclus réduction de fracture), SAP
78.01.12↔	Grefe osseuse, clavicule et omoplate, allogène	78.12.10↔	Réduction fermée de fracture de l'humérus proximal, stabilisée par fixateur externe
78.01.13↔	Grefe d'os et de cartilage, clavicule et omoplate	78.12.11↔	Réduction ouverte de fracture de l'humérus proximal, stabilisée par fixateur externe
78.01.19↔	Autre greffe osseuse sur clavicule et omoplate (p. ex. os spongieux, lamelles d'os cortico-spongieux, fragment sans pédicule vascularisé)	78.12.90↔	Réduction fermée d'autre fracture de l'humérus, stabilisée par fixateur externe
78.01.20↔	Grefe osseuse, côtes et sternum, toutes interventions	78.12.91↔	Réduction ouverte d'autre fracture de l'humérus, stabilisée par fixateur externe
78.01.99↔	Grefe osseuse, clavicule, omoplate, côtes et sternum, autre	78.12.99↔	Application de fixateur externe, humérus (inclus réduction de fracture), autre
78.02.10↔	Grefe osseuse, humérus, fragment à pédicule vascularisé avec anastomoses microvasculaires	78.13.00↔	Application de fixateur externe, radius et cubitus (inclus réduction de fracture), SAP
78.02.11↔	Grefe osseuse, humérus, fragment à pédicule vascularisé sans anastomoses microvasculaires	78.13.10↔	Réduction fermée de fracture du radius distal, stabilisée par fixateur externe
78.02.12↔	Grefe osseuse, humérus, allogène	78.13.11↔	Réduction fermée d'autre fracture du radius, stabilisée par fixateur externe
78.02.13↔	Grefe d'os et de cartilage, humérus	78.13.12↔	Réduction ouverte de fracture du radius distal, stabilisée par fixateur externe
78.03.13↔	Grefe d'os et de cartilage, radius et cubitus	78.13.13↔	Réduction ouverte d'autre fracture du radius, stabilisée par fixateur externe
78.04.10↔	Grefe osseuse, os du carpe et du métacarpe, fragment à pédicule vascularisé avec anastomoses microvasculaires	78.13.20↔	Réduction fermée de fracture du cubitus, stabilisée par fixateur externe
78.04.11↔	Transposition osseuse, os du carpe et du métacarpe, fragment à pédicule vascularisé sans anastomoses microvasculaires	78.13.99↔	Application de fixateur externe, radius et cubitus (inclus réduction de fracture), autre
78.04.12↔	Grefe osseuse, os du carpe et du métacarpe, allogène	78.14.00↔	Application de fixateur externe, os du carpe et du métacarpe (inclus réduction de fracture), SAP
78.04.13↔	Grefe d'os et de cartilage, os du carpe et du métacarpe	78.14.10↔	Réduction fermée de fracture d'os du carpe et du métacarpe, stabilisée par fixateur externe
78.06.10↔	Grefe osseuse, rotule, fragment à pédicule vascularisé avec anastomoses microvasculaires	78.14.11↔	Réduction ouverte de fracture d'os du carpe et du métacarpe, stabilisée par fixateur externe
78.06.12↔	Grefe osseuse, rotule, allogène	78.14.99↔	Application de fixateur externe, os du carpe et du métacarpe (inclus réduction de fracture), autre
78.06.20↔	Grefe osseuse, rotule, transposition osseuse, fragment à pédicule vascularisé sans anastomoses microvasculaires	78.15.00↔	Application de fixateur externe, fémur (inclus réduction de fracture), SAP
78.07.10↔	Grefe osseuse, tibia, fragment à pédicule vascularisé avec anastomoses microvasculaires	78.15.30↔	Réduction fermée de fracture du fémur distal, stabilisée par fixateur externe
78.07.11↔	Grefe osseuse, tibia, fragment à pédicule vascularisé sans anastomoses microvasculaires	78.15.31↔	Réduction ouverte de fracture du fémur distal, stabilisée par fixateur externe
78.07.12↔	Grefe osseuse, tibia, allogène	78.15.40↔	Réduction fermée d'autre fracture du fémur, stabilisée par fixateur externe
78.07.13↔	Grefe d'os et de cartilage, tibia	78.15.99↔	Application de fixateur externe, fémur (inclus réduction de fracture), autre
78.07.20↔	Grefe osseuse, péroné, fragment à pédicule vascularisé avec anastomoses microvasculaires	78.16.00↔	Application de fixateur externe, rotule (inclus réduction de fracture), SAP
78.07.21↔	Grefe osseuse, péroné, fragment à pédicule vascularisé sans anastomoses microvasculaires	78.16.10↔	Réduction fermée de fracture de la rotule, stabilisée par fixateur externe
78.07.22↔	Grefe osseuse, péroné, allogène	78.16.11↔	Réduction ouverte de fracture de la rotule, stabilisée par fixateur externe
78.07.23↔	Grefe d'os et de cartilage, péroné	78.17.00↔	Application de fixateur externe, tibia et péroné (inclus réduction de fracture), SAP
78.08.10↔	Grefe osseuse, os du tarse et du métatarse, fragment à pédicule vascularisé avec anastomoses microvasculaires	78.17.10↔	Réduction fermée de fracture du tibia proximal, stabilisée par fixateur externe
78.08.11↔	Grefe osseuse, os du tarse et du métatarse, fragment à pédicule vascularisé sans anastomoses microvasculaires	78.17.11↔	Réduction ouverte de fracture simple du tibia proximal, stabilisée par fixateur externe
78.08.12↔	Grefe osseuse, os du tarse et du métatarse, allogène	78.17.12↔	Réduction ouverte de fracture multifragmentaire du tibia proximal, stabilisée par fixateur externe
78.08.13↔	Grefe d'os et de cartilage, os du tarse et du métatarse	78.17.13↔	Réduction ouverte de fracture diaphysaire simple du tibia, stabilisée par fixateur externe
78.09.10↔	Grefe osseuse, phalanges de la main, fragment à pédicule vascularisé avec anastomoses microvasculaires	78.17.14↔	Réduction ouverte de fracture simple du tibia distal, stabilisée par fixateur externe
78.09.11↔	Grefe osseuse, phalanges de la main, fragment à pédicule vascularisé sans anastomoses microvasculaires	78.17.15↔	Réduction fermée d'autre fracture du tibia, stabilisée par fixateur externe
78.09.12↔	Grefe osseuse, phalanges de la main, allogène	78.17.16↔	Réduction ouverte de fracture multifragmentaire d'autres parties du tibia, stabilisée par fixateur externe
78.09.40↔	Grefe osseuse, phalanges du pied, fragment à pédicule vascularisé avec anastomoses microvasculaires	78.17.20↔	Réduction ouverte de fracture simple du péroné proximal, stabilisée par fixateur externe
78.09.41↔	Grefe osseuse, phalanges du pied, fragment à pédicule vascularisé sans anastomoses microvasculaires	78.17.21↔	Réduction ouverte de fracture multifragmentaire du péroné proximal, stabilisée par fixateur externe
78.09.42↔	Grefe d'os et de cartilage, phalanges du pied	78.17.22↔	Réduction ouverte de fracture diaphysaire simple du péroné, stabilisée par fixateur externe
78.09.90↔	Grefe osseuse, autre site spécifié, sauf os de la face, fragment à pédicule vascularisé avec anastomoses microvasculaires		
78.09.91↔	Grefe osseuse, autre site spécifié, sauf os de la face, fragment à pédicule vascularisé sans anastomoses microvasculaires		
78.09.92↔	Grefe osseuse, autre site spécifié, sauf os de la face, allogène		
78.10↔	Application de fixateur externe, site non spécifié		
78.11.00↔	Application de fixateur externe, clavicule, omoplate, côtes et sternum (inclus réduction de fracture), SAP		
78.11.10↔	Réduction fermée de fracture, clavicule et omoplate, stabilisée par fixateur externe		
78.11.11↔	Réduction ouverte de fracture, clavicule et omoplate, stabilisée par fixateur externe		
78.11.12↔	Réduction ouverte de fracture multifragmentaire, clavicule et omoplate, stabilisée par fixateur externe		
78.11.99↔	Application de fixateur externe, clavicule, omoplate, côtes et sternum (inclus réduction de fracture), autre		

78.17.23↔	Réduction ouverte de fracture diaphysaire multifragmentaire du péroné, stabilisée par fixateur externe	78.54.10↔	Révision sans remplacement de matériel d'ostéosynthèse, os du carpe et du métacarpe
78.17.24↔	Réduction fermée de fracture du péroné distal, stabilisée par fixateur externe	78.54.99↔	Fixation interne de l'os sans réduction de fracture, os du carpe et du métacarpe, autre
78.17.25↔	Réduction ouverte de fracture simple du péroné distal, stabilisée par fixateur externe	78.55.00↔	Fixation interne de l'os sans réduction de fracture, fémur, SAP
78.17.26↔	Réduction ouverte de fracture multifragmentaire du péroné distal, stabilisée par fixateur externe	78.55.10↔	Révision sans remplacement de matériel d'ostéosynthèse, fémur
78.17.27↔	Réduction fermée d'autre fracture du péroné, stabilisée par fixateur externe	78.55.99↔	Fixation interne de l'os sans réduction de fracture, fémur, autre
78.17.99↔	Application de fixateur externe, tibia et péroné (inclus réduction de fracture), autre	78.56.00↔	Fixation interne de l'os sans réduction de fracture, rotule, SAP
78.18.00↔	Application de fixateur externe, os du tarse et du métatarse (inclus réduction de fracture), SAP	78.56.10↔	Révision sans remplacement de matériel d'ostéosynthèse, rotule
78.18.10↔	Réduction fermée de fracture du calcanéum, stabilisée par fixateur externe	78.56.99↔	Fixation interne de l'os sans réduction de fracture, rotule, autre
78.18.11↔	Réduction fermée de fracture d'autres os du tarse et du métatarse, stabilisée par fixateur externe	78.57.00↔	Fixation interne de l'os sans réduction de fracture, tibia et péroné, SAP
78.18.12↔	Réduction ouverte de fracture simple d'autres os du tarse et du métatarse, stabilisée par fixateur externe	78.57.10↔	Révision sans remplacement de matériel d'ostéosynthèse, tibia
78.18.13↔	Réduction ouverte de fracture de calcanéum et d'astragale, stabilisée par fixateur externe	78.57.20↔	Révision sans remplacement de matériel d'ostéosynthèse, péroné
78.18.14↔	Réduction ouverte de fracture multifragmentaire d'autres os du tarse, stabilisée par fixateur externe	78.57.99↔	Fixation interne de l'os sans réduction de fracture, tibia et péroné, autre
78.18.15↔	Réduction ouverte de fracture multifragmentaire d'os du métatarse, stabilisée par fixateur externe	78.58.00↔	Fixation interne de l'os sans réduction de fracture, os du tarse et du métatarse, SAP
78.18.99↔	Application de fixateur externe, os du tarse et du métatarse (inclus réduction de fracture), autre	78.58.10↔	Révision sans remplacement de matériel d'ostéosynthèse, os du tarse et du métatarse
78.19.10↔	Réduction fermée de fracture de phalanges de la main, stabilisée par fixateur externe	78.58.99↔	Fixation interne de l'os sans réduction de fracture, os du tarse et du métatarse, autre
78.19.11↔	Réduction ouverte de fracture de phalanges de la main, stabilisée par fixateur externe	78.59.20↔	Révision sans remplacement de matériel d'ostéosynthèse, colonne vertébrale
78.19.30↔	Réduction fermée de fracture de phalanges du pied, stabilisée par fixateur externe	78.59.40↔	Révision sans remplacement de matériel d'ostéosynthèse, phalanges du pied
78.19.31↔	Réduction ouverte de fracture de phalanges du pied, stabilisée par fixateur externe	78.60.05↔	Ablation de matériel implanté dans l'os, site non spécifié, enlèvement d'implant de remplacement (partiel) osseux
78.19.90↔	Réduction fermée de fracture osseuse, autre site spécifié, stabilisation par fixateur externe	78.60.08↔	Enlèvement de système interne d'allongement ou de transport de l'os (motorisé / non-motorisé), tout site
78.19.91↔	Réduction ouverte de fracture osseuse, autre site spécifié, stabilisation par fixateur externe	78.61.01↔	Ablation de matériel implanté dans l'omoplate et la clavicule: fil, fil intramédullaire, vis, cerclage-haubanage, plaque, plaque à stabilité angulaire, fixateur externe, agrafes de Blount
78.19.99↔	Application de fixateur externe, autre site spécifié, sauf os de la face (inclus réduction de fracture), autre	78.61.05↔	Ablation de matériel implanté dans l'os, clavicule, omoplate, côtes et sternum; enlèvement d'implant de remplacement (partiel) osseux, clavicule, omoplate, côtes et sternum
78.22.00↔	Raccourcissement d'os, humérus, SAP	78.61.08↔	Ablation de matériel implanté dans l'omoplate et la clavicule: autre matériel d'ostéosynthèse
78.22.10↔	Épiphysiodèse temporaire, humérus	78.61.11↔	Ablation de matériel implanté dans les côtes et le sternum
78.22.11↔	Épiphysiodèse permanente, humérus	78.62.01↔	Ablation de matériel implanté dans l'humérus: fil (intramédullaire), vis, cerclage-haubanage, plaque (à stabilité angulaire), plaque angulaire/condylienne, clou médullaire, clou de verrouillage, vis de transfixation, fixateur externe, agrafes (de Blount)
78.22.12↔	Épiphysiolyse thérapeutique, humérus	78.62.02↔	Ablation de matériel implanté dans humérus: vis de compression dynamique, clou médullaire avec composante articulaire
78.22.99↔	Raccourcissement d'os, humérus, autre	78.62.05↔	Ablation de matériel implanté dans l'os, humérus; enlèvement d'implant de remplacement (partiel) osseux, humérus
78.23.00↔	Raccourcissement d'os, radius et cubitus, SAP	78.62.08↔	Ablation de matériel implanté dans humérus: autre matériel d'ostéosynthèse
78.23.10↔	Épiphysiodèse temporaire, radius et cubitus	78.63.01↔	Ablation de matériel implanté dans le radius et le cubitus: fil (intramédullaire), vis, cerclage-haubanage, plaque (à stabilité angulaire), plaque angulaire/condylienne, clou médullaire, clou de verrouillage, vis de transfixation, fixateur externe, fixateur circulaire, agrafes (de Blount)
78.23.11↔	Épiphysiodèse permanente, radius et cubitus	78.63.05↔	Ablation de matériel implanté dans l'os, radius et cubitus; enlèvement d'implant de remplacement (partiel) osseux, radius et cubitus
78.23.12↔	Épiphysiolyse thérapeutique, radius et cubitus	78.63.08↔	Ablation de matériel implanté dans le radius et cubitus (proximal / diaphysaire / distal): autre matériel d'ostéosynthèse
78.23.99↔	Raccourcissement d'os, radius et cubitus, autre	78.64.01↔	Ablation de matériel implanté dans l'os, os du carpe et du métacarpe: fil (intramédullaire), vis, cerclage-haubanage, plaque (à stabilité angulaire), fixateur externe, fixateur circulaire, agrafes (de Blount)
78.51.00↔	Fixation interne de l'os sans réduction de fracture, clavicule, omoplate, côtes et sternum, SAP	78.64.05↔	Ablation de matériel implanté dans l'os, os du carpe et du métacarpe; enlèvement d'implant de remplacement (partiel) osseux, os du carpe et du métacarpe
78.51.99↔	Fixation interne de l'os sans réduction de fracture, clavicule, omoplate, côtes et sternum, autre	78.64.08↔	Ablation de matériel implanté dans l'os, os du carpe et du métacarpe: autre matériel d'ostéosynthèse
78.52.00↔	Fixation interne de l'os sans réduction de fracture, humérus, SAP		
78.52.10↔	Révision sans remplacement de matériel d'ostéosynthèse, humérus		
78.52.99↔	Fixation interne de l'os sans réduction de fracture, humérus, autre		
78.53.00↔	Fixation interne de l'os sans réduction de fracture, radius et cubitus, SAP		
78.53.10↔	Révision sans remplacement de matériel d'ostéosynthèse, radius		
78.53.20↔	Révision sans remplacement de matériel d'ostéosynthèse, cubitus		
78.53.99↔	Fixation interne de l'os sans réduction de fracture, radius et cubitus, autre		
78.54.00↔	Fixation interne de l'os sans réduction de fracture, os du carpe et du métacarpe, SAP		

78.65.01↔	Ablation de matériel implanté dans le fémur: fil, fil intramédullaire, vis, cerclage-haubanage, plaque (à stabilité angulaire), plaque angulaire/condylienne, vis de compression dynamique, clou médullaire, fixateur externe, agrafes (de Blount)	78.69.38↔	Ablation de matériel implanté dans l'astragale et le calcaneum: autre matériel d'ostéosynthèse
78.65.02↔	Ablation de matériel implanté dans le fémur (col / proximal / distal, sauf diaphyse): clou médullaire avec composante articulaire, clou de verrouillage, vis de transfixation	78.69.41↔	Ablation de matériel implanté dans les phalanges du pied: fil (intramédullaire), vis, cerclage-haubanage, plaque (à stabilité angulaire), fixateur externe, agrafes (de Blount)
78.65.03↔	Ablation de matériel implanté dans le fémur (diaphyse): clou médullaire avec composante articulaire	78.69.45↔	Ablation de matériel implanté dans l'os, autre site spécifié, sauf os de la face; enlèvement d'implant de remplacement (partiel) osseux, phalanges du pied
78.65.04↔	Ablation de matériel implanté dans le fémur (proximal / diaphyse / distal, sauf col): fixateur circulaire	78.69.48↔	Ablation de matériel implanté dans les phalanges du pied: autre matériel d'ostéosynthèse
78.65.05↔	Ablation de matériel implanté dans l'os, fémur; enlèvement d'implant de remplacement (partiel) osseux, fémur	78.69.51↔	Ablation de matériel implanté dans autre os spécifié: fil, cerclage-haubanage, agrafes de Blount
78.65.08↔	Ablation de matériel implanté dans le fémur, autre matériel d'ostéosynthèse	78.69.52↔	Ablation de matériel implanté dans autre os spécifié: vis, plaque (à stabilité angulaire), vis de compression dynamique, fil intramédullaire, clou médullaire, clou médullaire avec composante articulaire, clou de verrouillage, vis de transfixation, fixateur externe
78.66.01↔	Ablation de matériel implanté dans la rotule: fil (intramédullaire), vis, cerclage-haubanage, fixateur externe, agrafes (de Blount)	78.69.53↔	Ablation de matériel implanté dans autre os spécifié: plaque angulaire/condylienne
78.66.05↔	Ablation de matériel implanté dans l'os, rotule; enlèvement d'implant de remplacement (partiel) osseux, rotule	78.69.55↔	Ablation de matériel implanté dans l'os, autre site spécifié, sauf os de la face; enlèvement d'implant de remplacement (partiel) osseux, autre os spécifié
78.66.08↔	Ablation de matériel implanté dans la rotule: autre matériel d'ostéosynthèse	78.69.58↔	Ablation de matériel implanté dans autre os spécifié: autre matériel d'ostéosynthèse
78.67.01↔	Ablation de matériel implanté dans le tibia et le péroné: fil (intramédullaire), vis, cerclage-haubanage, fixateur externe, fixateur circulaire, agrafes (de Blount)	78.69.61↔	Ablation de matériel d'ostéosynthèse au niveau de la colonne vertébrale
78.67.05↔	Ablation de matériel implanté dans l'os, tibia et péroné; enlèvement d'implant de remplacement (partiel) osseux, tibia et péroné	78.69.65↔	Ablation de matériel implanté dans l'os, autre site spécifié, sauf os de la face; enlèvement d'implant de remplacement (partiel) osseux, colonne vertébrale
78.67.11↔	Ablation de matériel implanté dans le tibia: plaque (à stabilité angulaire), plaque angulaire/condylienne	78.69.71↔	Ablation arthroscopique de matériel d'ostéosynthèse
78.67.12↔	Ablation de matériel implanté dans le tibia: clou médullaire, clou de verrouillage, vis de transfixation	78.90↔	Insertion de stimulateur de croissance osseuse, site non spécifié
78.67.13↔	Ablation de matériel implanté dans le tibia: vis de compression dynamique	78.91↔	Insertion de stimulateur de croissance osseuse, clavicule, omoplate, côtes et sternum
78.67.21↔	Ablation de matériel implanté dans le péroné: plaque (à stabilité angulaire)	78.95↔	Insertion de stimulateur de croissance osseuse, fémur
78.67.22↔	Ablation de matériel implanté dans le péroné: clou médullaire, clou de verrouillage, vis de transfixation	78.96↔	Insertion de stimulateur de croissance osseuse, rotule
78.67.28↔	Ablation de matériel implanté dans le tibia et le péroné: autre matériel d'ostéosynthèse	78.97↔	Insertion de stimulateur de croissance osseuse, tibia et péroné
78.68.01↔	Ablation de matériel implanté dans les os du tarse et du métatarse: fil (intramédullaire), vis, cerclage-haubanage, plaque (à stabilité angulaire), fixateur externe, fixateur circulaire, agrafes (de Blount)	78.98↔	Insertion de stimulateur de croissance osseuse, os du tarse et du métatarse
78.68.05↔	Ablation de matériel implanté dans l'os, os du tarse et du métatarse; enlèvement d'implant de remplacement (partiel) osseux, astragale et calcaneum	78.99↔	Insertion de stimulateur de croissance osseuse, autre site spécifié, sauf os de la face
78.68.06↔	Ablation de matériel implanté dans l'os, os du tarse et du métatarse; enlèvement d'implant de remplacement (partiel) osseux, autres os du tarse et du métatarse	79.60↔	Débridement de fracture ouverte, site non spécifié
78.68.08↔	Ablation de matériel implanté dans les os du tarse et du métatarse: autre matériel d'ostéosynthèse	79.61↔	Débridement de fracture ouverte, humérus
78.69.11↔	Ablation de matériel implanté dans les phalanges de la main: fil (intramédullaire), vis, cerclage-haubanage, plaque (à stabilité angulaire), fixateur externe, agrafes (de Blount)	79.62↔	Débridement de fracture ouverte, radius et cubitus
78.69.15↔	Ablation de matériel implanté dans l'os, autre site spécifié, sauf os de la face; enlèvement d'implant de remplacement (partiel) osseux, phalanges de la main	79.63↔	Débridement de fracture ouverte, os du carpe et du métacarpe
78.69.18↔	Ablation de matériel implanté dans les phalanges de la main: autre matériel d'ostéosynthèse	79.64↔	Débridement de fracture ouverte, phalange de la main
78.69.21↔	Ablation de matériel implanté dans les os du bassin: fil, vis, cerclage-haubanage, fixateur externe, fixateur circulaire, agrafes (de Blount)	79.66↔	Débridement de fracture ouverte, tibia et péroné
78.69.22↔	Ablation de matériel implanté dans les os du bassin: plaque (à stabilité angulaire)	79.67↔	Débridement de fracture ouverte, os du tarse et du métatarse
78.69.25↔	Ablation de matériel implanté dans l'os, autre site spécifié, sauf os de la face; enlèvement d'implant de remplacement (partiel) osseux, os du bassin	79.68↔	Débridement de fracture ouverte, phalange du pied
78.69.28↔	Ablation de matériel implanté dans les os du bassin: autre matériel d'ostéosynthèse	79.69↔	Débridement de fracture ouverte, autre os spécifié, sauf os de la face
78.69.31↔	Ablation de matériel implanté dans l'astragale et le calcaneum: fil (intramédullaire), vis, cerclage-haubanage, plaque (à stabilité angulaire), fixateur externe, fixateur circulaire, agrafes (de Blount)	80.00↔	Arthrotomie pour ablation de prothèse, site non spécifié
		80.01.00↔	Arthrotomie pour ablation de prothèse, ceinture scapulaire et épaule, SAP
		80.01.10↔	Arthrotomie pour ablation de prothèse, ceinture scapulaire et épaule, ablation de prothèse de tête humérale
		80.01.11↔	Arthrotomie pour ablation de prothèse, ceinture scapulaire et épaule, ablation d'endoprothèse totale de l'épaule
		80.01.99↔	Arthrotomie pour ablation de prothèse, ceinture scapulaire et épaule, autre
		80.02↔	Arthrotomie pour ablation de prothèse, coude
		80.03↔	Arthrotomie pour ablation de prothèse, poignet
		80.04.00↔	Arthrotomie pour ablation de prothèse, main et doigt, SAP
		80.04.10↔	Arthrotomie pour ablation de prothèse, main et doigt, ablation d'endoprothèse de l'articulation carpo-métacarpienne du pouce
		80.04.11↔	Arthrotomie pour ablation de prothèse, main et doigt, ablation d'autre endoprothèse d'articulation de doigt
		80.04.99↔	Arthrotomie pour ablation de prothèse, main et doigt, autre
		80.06.00↔	Enlèvement de prothèse de genou, SAP
		80.06.11↔	Enlèvement d'endoprothèse totale standard de genou
		80.06.12↔	Enlèvement d'endoprothèse totale spéciale de genou
		80.06.13↔	Enlèvement d'endoprothèse totale de genou à charnière
		80.06.14↔	Enlèvement d'une prothèse unicondylienne à glissement

80.06.15↔	Enlèvement d'une prothèse bicondyloire à glissement	80.15.11↔	Arthrotomie arthroscopique de la hanche, ablation de souris articulaire
80.06.16↔	Enlèvement de bouclier fémoral condyloire avec resurfaçage arrière de la rotule	80.15.12↔	Arthrotomie arthroscopique de la hanche, insertion ou enlèvement de réservoir médicamenteux
80.06.17↔	Enlèvement du resurfaçage arrière de la rotule	80.15.20↔	Arthrotomie de la hanche, lavage articulaire avec drainage
80.06.18↔	Enlèvement de l'insert d'une prothèse de genou	80.15.21↔	Arthrotomie de la hanche, ablation de souris articulaire
80.06.1a↔	Enlèvement des composantes tibiales ou fémorales ainsi que de l'insert d'une endoprothèse de genou unicondyloire, bicondyloire à glissement ou totale standard	80.15.99↔	Autre arthrotomie, hanche, autre
80.06.1b↔	Enlèvement des composantes tibiales ou fémorales ainsi que de l'insert d'une endoprothèse totale de genou spéciale ou d'une endoprothèse totale à charnière	80.16.00↔	Autre arthrotomie, genou, SAP
80.06.1c↔	Retrait d'un remplacement isolé de la surface de glissement fémorale	80.16.10↔	Arthrotomie arthroscopique du genou, lavage articulaire avec drainage
80.06.99↔	Enlèvement de prothèse de genou, autre	80.16.11↔	Arthrotomie arthroscopique du genou, ablation de souris articulaire
80.07↔	Arthrotomie pour ablation de prothèse, cheville	80.16.12↔	Arthrotomie arthroscopique du genou, insertion ou enlèvement de réservoir médicamenteux
80.08↔	Arthrotomie pour ablation de prothèse, pied et orteil	80.16.20↔	Arthrotomie du genou, lavage articulaire avec drainage
80.09↔	Arthrotomie pour ablation de prothèse, autre site spécifié	80.16.21↔	Arthrotomie du genou, ablation de souris articulaire
80.10.00↔	Autre arthrotomie, site non spécifié, SAP	80.16.99↔	Autre arthrotomie, genou, autre
80.10.10↔	Arthrotomie arthroscopique, site non spécifié, lavage articulaire avec drainage	80.17.00↔	Autre arthrotomie, cheville, SAP
80.10.12↔	Arthrotomie arthroscopique, site non spécifié, insertion ou enlèvement de réservoir médicamenteux	80.17.10↔	Arthrotomie arthroscopique de l'articulation talo-crurale, lavage articulaire avec drainage
80.10.13↔	Arthrotomie, autre lavage articulaire avec drainage, site non spécifié	80.17.11↔	Arthrotomie arthroscopique de l'articulation talo-crurale, ablation de souris articulaire
80.10.99↔	Autre arthrotomie, site non spécifié, autre	80.17.12↔	Arthrotomie arthroscopique de l'articulation talo-crurale, insertion ou enlèvement de réservoir médicamenteux
80.11.00↔	Autre arthrotomie, ceinture scapulaire et épaule, SAP	80.17.20↔	Arthrotomie de l'articulation talo-crurale, lavage articulaire avec drainage
80.11.10↔	Arthrotomie arthroscopique de l'articulation glénohumérale, lavage articulaire avec drainage	80.17.21↔	Arthrotomie de l'articulation talo-crurale, ablation de souris articulaire
80.11.11↔	Arthrotomie arthroscopique de l'articulation glénohumérale, ablation de souris articulaire	80.17.29↔	Autre arthrotomie de l'articulation talo-crurale
80.11.12↔	Arthrotomie de l'articulation glénohumérale, lavage articulaire avec drainage	80.17.30↔	Arthrotomie arthroscopique de l'articulation sous-talaire, lavage articulaire avec drainage
80.11.13↔	Arthrotomie de l'articulation glénohumérale, ablation de souris articulaire	80.17.31↔	Arthrotomie arthroscopique de l'articulation sous-talaire, ablation de souris articulaire
80.11.19↔	Autre arthrotomie de l'articulation glénohumérale	80.17.32↔	Arthrotomie arthroscopique de l'articulation sous-talaire, insertion ou enlèvement de réservoir médicamenteux
80.11.20↔	Arthrotomie arthroscopique de l'articulation acromio-claviculaire, lavage articulaire avec drainage	80.17.40↔	Arthrotomie de l'articulation sous-talaire, lavage articulaire avec drainage
80.11.21↔	Arthrotomie arthroscopique de l'articulation acromio-claviculaire, ablation de souris articulaire	80.17.41↔	Arthrotomie de l'articulation sous-talaire, ablation de souris articulaire
80.11.22↔	Arthrotomie de l'articulation acromio-claviculaire, lavage articulaire avec drainage	80.17.49↔	Autre arthrotomie de l'articulation sous-talaire
80.11.23↔	Arthrotomie de l'articulation acromio-claviculaire, ablation de souris articulaire	80.17.99↔	Autre arthrotomie, cheville, autre
80.11.29↔	Autre arthrotomie de l'articulation acromio-claviculaire	80.18.00↔	Autre arthrotomie, pied et orteil, SAP
80.11.99↔	Autre arthrotomie, ceinture scapulaire et épaule, autre	80.18.10↔	Arthrotomie arthroscopique de pied et d'orteil, lavage articulaire avec drainage
80.12.00↔	Autre arthrotomie, coude, SAP	80.18.11↔	Arthrotomie arthroscopique de pied et d'orteil, ablation de souris articulaire
80.12.10↔	Arthrotomie arthroscopique du coude, lavage articulaire avec drainage	80.18.12↔	Arthrotomie arthroscopique de pied et d'orteil, insertion ou enlèvement de réservoir médicamenteux
80.12.11↔	Arthrotomie arthroscopique du coude, ablation de souris articulaire	80.18.20↔	Arthrotomie de pied et d'orteil, lavage articulaire avec drainage
80.12.12↔	Arthrotomie arthroscopique du coude, insertion ou enlèvement de réservoir médicamenteux	80.18.21↔	Arthrotomie de pied et d'orteil, ablation de souris articulaire
80.12.20↔	Arthrotomie du coude, lavage articulaire avec drainage	80.18.99↔	Autre arthrotomie, pied et orteil, autre
80.12.21↔	Arthrotomie du coude, ablation de souris articulaire	80.19.00↔	Autre arthrotomie, autre site spécifié, SAP
80.12.99↔	Autre arthrotomie, coude, autre	80.19.10↔	Arthrotomie arthroscopique de l'articulation sternoclaviculaire, lavage articulaire avec drainage
80.13.00↔	Autre arthrotomie, poignet, SAP	80.19.11↔	Arthrotomie arthroscopique de l'articulation sternoclaviculaire, ablation de souris articulaire
80.13.10↔	Arthrotomie arthroscopique du poignet, lavage articulaire avec drainage	80.19.12↔	Arthrotomie arthroscopique de l'articulation sternoclaviculaire, insertion ou enlèvement de réservoir médicamenteux
80.13.11↔	Arthrotomie arthroscopique du poignet, ablation de souris articulaire	80.19.20↔	Arthrotomie de l'articulation sternoclaviculaire, lavage articulaire avec drainage
80.13.12↔	Arthrotomie arthroscopique du poignet, insertion ou enlèvement de réservoir médicamenteux	80.19.21↔	Arthrotomie de l'articulation sternoclaviculaire, ablation de souris articulaire
80.13.20↔	Arthrotomie du poignet, lavage articulaire avec drainage	80.19.29↔	Autre arthrotomie de l'articulation sternoclaviculaire
80.13.21↔	Arthrotomie du poignet, ablation de souris articulaire	80.19.90↔	Arthrotomie arthroscopique d'autre site spécifié, lavage articulaire avec drainage
80.13.99↔	Autre arthrotomie, poignet, autre	80.19.91↔	Arthrotomie arthroscopique d'autre site spécifié, ablation de souris articulaire
80.14.00↔	Autre arthrotomie, main et doigt, SAP	80.19.92↔	Arthrotomie arthroscopique d'autre site spécifié, insertion ou enlèvement de réservoir médicamenteux
80.14.10↔	Arthrotomie de main et de doigt, lavage articulaire avec drainage	80.19.93↔	Arthrotomie d'autre site spécifié, lavage articulaire avec drainage
80.14.99↔	Autre arthrotomie, main et doigt, autre	80.19.94↔	Arthrotomie d'autre site spécifié, ablation de souris articulaire
80.15.00↔	Autre arthrotomie, hanche, SAP		
80.15.10↔	Arthrotomie arthroscopique de la hanche, lavage articulaire avec drainage		

80.19.99↔	Autre arthrotomie, autre site spécifié, autre	80.73.10↔	Synovectomie arthroscopique du poignet
80.40↔	Section de capsule articulaire, de ligament ou de cartilage, site non spécifié	80.73.20↔	Synovectomie ouverte du poignet
80.41.00↔	Section de capsule articulaire, de ligament ou de cartilage, ceinture scapulaire et épaule, SAP	80.73.99↔	Synovectomie, poignet, autre
80.41.10↔	Section de capsule articulaire, de ligament ou de cartilage, articulation glénohumérale	80.75.00↔	Synovectomie, hanche, SAP
80.41.20↔	Section de capsule articulaire, de ligament ou de cartilage, articulation acromio-claviculaire	80.75.10↔	Synovectomie arthroscopique de la hanche
80.41.99↔	Section de capsule articulaire, de ligament ou de cartilage, ceinture scapulaire et épaule, autre	80.75.20↔	Synovectomie ouverte de la hanche
80.42↔	Section de capsule articulaire, de ligament ou de cartilage, coude	80.75.99↔	Synovectomie, hanche, autre
80.43.00↔	Section de capsule articulaire, de ligament ou de cartilage, poignet, SAP	80.76.00↔	Synovectomie, genou, SAP
80.43.10↔	Section de capsule articulaire, de ligament ou de cartilage, poignet, section de ligaments du carpe	80.76.10↔	Synovectomie arthroscopique du genou
80.43.20↔	Section de capsule articulaire, de ligament ou de cartilage, poignet, excision de ligaments du carpe	80.76.11↔	Synovectomie arthroscopique de l'articulation tibio-péronière supérieure
80.43.90↔	Section de capsule articulaire, de ligament ou de cartilage, poignet, autre opération de ligaments du carpe	80.76.20↔	Synovectomie ouverte du genou
80.43.99↔	Section de capsule articulaire, de ligament ou de cartilage, poignet, autre	80.76.21↔	Synovectomie ouverte de l'articulation tibio-péronière supérieure
80.46.00↔	Section de capsule articulaire, de ligament ou de cartilage, genou, SAP	80.76.99↔	Synovectomie, genou, autre
80.46.10↔	Section de capsule articulaire, de ligament ou de cartilage, articulation du genou	80.77.00↔	Synovectomie, cheville, SAP
80.46.20↔	Section de capsule articulaire, de ligament ou de cartilage, articulation tibio-péronière supérieure	80.77.10↔	Synovectomie arthroscopique de l'articulation talo-crurale
80.46.99↔	Section de capsule articulaire, de ligament ou de cartilage, genou, autre	80.77.11↔	Synovectomie arthroscopique de l'articulation sous-talaire
80.48.00↔	Section de capsule articulaire, de ligament ou de cartilage, pied et orteil, SAP	80.77.20↔	Synovectomie ouverte de l'articulation talo-crurale
80.48.10↔	Section de capsule articulaire, de ligament ou de cartilage, articulation métatarso-phalangienne	80.77.21↔	Synovectomie ouverte de l'articulation sous-talaire
80.48.20↔	Section de capsule articulaire, de ligament ou de cartilage, une articulation d'orteil	80.77.99↔	Synovectomie, cheville, autre
80.48.99↔	Section de capsule articulaire, de ligament ou de cartilage, pied et orteil, autre	80.78.00↔	Synovectomie, pied et orteil, SAP
80.49.99↔	Section de capsule articulaire, de ligament ou de cartilage, autre site spécifié, autre	80.78.10↔	Synovectomie arthroscopique de l'articulation tarsométatarsienne
80.59.10↔	Autre destruction de disque intervertébral, ablation d'un séquestre libre	80.78.11↔	Synovectomie arthroscopique de l'articulation métatarso-phalangienne
80.59.20↔	Autre destruction de disque intervertébral, reprise après récurrence	80.78.19↔	Synovectomie arthroscopique de pied et d'orteil
80.59.21↔	Autre destruction de disque intervertébral, reprise avec libération racinaire (radiculolyse) après récurrence	80.78.20↔	Synovectomie ouverte de l'articulation tarsométatarsienne
80.59.30↔	Autre destruction de disque intervertébral, décompression avec nucléoplastie	80.78.21↔	Synovectomie ouverte de l'articulation métatarso-phalangienne
80.59.40↔	Autre destruction de disque intervertébral, thermomodulation minimale invasive du collagène discal	80.78.29↔	Autre synovectomie ouverte de pied et d'orteil
80.59.50↔	Autre destruction de disque intervertébral, reconstruction avec implant discal à base cellulaire	80.78.99↔	Synovectomie, pied et orteil, autre
80.59.99↔	Autre destruction de disque intervertébral, autre	80.79.00↔	Synovectomie, autre site spécifié, SAP
80.6x.00↔	Ménissectomie du genou, SAP	80.79.10↔	Synovectomie arthroscopique de l'articulation sternoclaviculaire
80.6x.10↔	Ménissectomie du genou, sous arthroscopie, partielle	80.79.11↔	Synovectomie arthroscopique de l'articulation sacro-iliaque
80.6x.11↔	Ménissectomie du genou, sous arthroscopie, totale	80.79.19↔	Synovectomie arthroscopique d'autre site spécifié
80.6x.20↔	Ménissectomie du genou, chirurgicale ouverte, partielle	80.79.20↔	Synovectomie ouverte de l'articulation sternoclaviculaire
80.6x.21↔	Ménissectomie du genou, chirurgicale ouverte, totale	80.79.21↔	Synovectomie ouverte de l'articulation sacro-iliaque
80.6x.99↔	Ménissectomie du genou, autre	80.79.22↔	Synovectomie ouverte de la symphyse
80.70.00↔	Synovectomie, site non spécifié, SAP	80.79.29↔	Synovectomie ouverte d'autre site spécifié
80.70.10↔	Synovectomie arthroscopique, site non spécifié	80.79.99↔	Synovectomie, autre site spécifié, autre
80.70.20↔	Synovectomie ouverte, site non spécifié	80.80.00↔	Autre excision ou destruction locale de lésion articulaire, SAP
80.70.99↔	Synovectomie, site non spécifié, autre	80.80.10↔	Autre excision ou destruction locale de lésion articulaire, sous arthroscopie
80.71.00↔	Synovectomie, ceinture scapulaire et épaule, SAP	80.80.11↔	Autre excision ou destruction locale de lésion articulaire, débridement
80.71.10↔	Synovectomie, articulation glénohumérale	80.80.99↔	Autre excision ou destruction locale de lésion articulaire, autre
80.71.11↔	Synovectomie, articulation acromio-claviculaire	80.83.00↔	Autre excision ou destruction locale de lésion articulaire, poignet, SAP
80.71.99↔	Synovectomie, ceinture scapulaire et épaule, autre	80.83.10↔	Excision ou destruction locale de lésion articulaire du poignet sous arthroscopie
80.72.00↔	Synovectomie, coude, SAP	80.83.11↔	Débridement de l'articulation du poignet
80.72.10↔	Synovectomie arthroscopique du coude	80.83.12↔	Excision de kyste de l'articulation du poignet
80.72.20↔	Synovectomie ouverte du coude	80.83.99↔	Autre excision ou destruction locale de lésion articulaire, poignet, autre
80.72.99↔	Synovectomie, coude, autre	80.86.00↔	Autre excision ou destruction locale de lésion articulaire, genou, SAP
80.73.00↔	Synovectomie, poignet, SAP	80.86.10↔	Excision ou destruction locale de lésion articulaire du genou sous arthroscopie
		80.86.11↔	Débridement de l'articulation du genou
		80.86.12↔	Excision de kyste de l'articulation du genou
		80.86.13↔	Excision de kyste méniscal de l'articulation du genou
		80.86.99↔	Autre excision ou destruction locale de lésion articulaire, genou, autre
		80.87.00↔	Autre excision ou destruction locale de lésion articulaire, cheville, SAP
		80.87.10↔	Excision ou destruction locale de lésion de l'articulation talo-crurale sous arthroscopie
		80.87.11↔	Débridement de l'articulation talo-crurale
		80.87.12↔	Excision de kyste de l'articulation talo-crurale
		80.87.19↔	Autre excision ou destruction locale de lésion de l'articulation talo-crurale



80.87.20↔	Excision ou destruction locale de lésion articulaire de l'articulation sous-talaire sous arthroscopie	81.40.18↔	Incision de l'os sous-chondral sous arthroscopie, hanche
80.87.21↔	Débridement de l'articulation sous-talaire	81.40.19↔	Incision chirurgicale ouverte de l'os sous-chondral, hanche
80.87.22↔	Excision de kyste de l'articulation sous-talaire	81.40.20↔	Incision de l'os sous-chondral avec insertion d'implant acellulaire sous arthroscopie, hanche
80.87.29↔	Autre excision ou destruction locale de lésion de l'articulation sous-talaire	81.40.21↔	Incision chirurgicale ouverte de l'os sous-chondral avec insertion d'implant acellulaire, hanche
80.87.99↔	Autre excision ou destruction locale de lésion articulaire, cheville, autre	81.40.30↔	Arthroplastie de l'articulation coxo-fémorale avec ostéotomie pelvienne, autre ostéotomie
80.88.00↔	Autre excision ou destruction locale de lésion articulaire, pied et orteil, SAP	81.40.31↔	Arthroplastie de l'articulation coxo-fémorale avec ostéotomie pelvienne, triple ostéotomie
80.88.10↔	Excision ou destruction locale de lésion articulaire de pied et d'orteil sous arthroscopie	81.40.32↔	Plastie du toit du cotyle de la hanche
80.88.20↔	Débridement de l'articulation métatarso-phalangienne	81.40.33↔	Opération de Girdlestone, résection primaire, hanche
80.88.21↔	Excision de kyste de l'articulation métatarso-phalangienne	81.40.99↔	Reconstruction de la hanche, autre
80.88.29↔	Autre excision ou destruction locale de lésion de l'articulation métatarso-phalangienne	81.44.00↔	Stabilisation de la rotule, SAP
80.88.30↔	Débridement d'articulation d'orteil	81.44.10↔	Stabilisation de la rotule, incision du rétinacle latéral
80.88.40↔	Autre débridement d'autre articulation de pied	81.44.11↔	Stabilisation de la rotule, section de l'aileron rotulien externe et ligamentoplastie
80.88.50↔	Excision de kyste d'autre articulation de pied et d'orteil	81.44.12↔	Stabilisation de la rotule, transfert de l'insertion d'un tendon rotulien
80.88.59↔	Autre excision ou destruction locale de lésion d'autre articulation de pied et d'orteil	81.44.13↔	Stabilisation de la rotule, transfert de l'insertion d'un tendon rotulien avec implantation d'un greffon osseux
80.88.99↔	Autre excision ou destruction locale de lésion articulaire, pied et orteil, autre	81.44.14↔	Stabilisation de la rotule par plastie du MPFL (Medial Patello-Femoral Ligament)
80.89.00↔	Autre excision ou destruction locale de lésion articulaire, autre site spécifié, SAP	81.44.99↔	Stabilisation de la rotule, autre
80.89.10↔	Excision ou destruction locale de lésion de l'articulation sternoclaviculaire sous arthroscopie	81.49.00↔	Autre réparation de la cheville, SAP
80.89.11↔	Débridement de l'articulation sternoclaviculaire	81.49.10↔	Refixation d'un fragment ostéochondral sous arthroscopie, articulation talo-crurale
80.89.12↔	Excision de kyste de l'articulation sternoclaviculaire	81.49.11↔	Refixation chirurgicale ouverte d'un fragment ostéochondral, articulation talo-crurale
80.89.19↔	Autre excision ou destruction locale de lésion de l'articulation sternoclaviculaire	81.49.12↔	Refixation d'un fragment ostéochondral sous arthroscopie, articulation sous-talaire
80.89.20↔	Excision ou destruction locale de lésion de l'articulation sacro-iliaque sous arthroscopie	81.49.13↔	Refixation chirurgicale ouverte d'un fragment ostéochondral, articulation sous-talaire
80.89.21↔	Débridement de l'articulation sacro-iliaque	81.49.18↔	Grefe de cartilage et implantation de tissu cultivé in vitro dans l'articulation talo-crurale, sous arthroscopie
80.89.22↔	Excision de kyste de l'articulation sacro-iliaque	81.49.19↔	Grefe de cartilage et implantation de tissu cultivé in vitro dans l'articulation talo-crurale, chirurgie ouverte
80.89.29↔	Autre excision ou destruction locale de lésion de l'articulation sacro-iliaque	81.49.20↔	Grefe de cartilage et implantation de tissu cultivé in vitro dans l'articulation sous-talaire, sous arthroscopie
80.89.41↔	Débridement de lésion articulaire d'autre site spécifié	81.49.21↔	Grefe de cartilage et implantation de tissu cultivé in vitro dans l'articulation sous-talaire, chirurgie ouverte
80.89.42↔	Excision de kyste articulaire d'autre site spécifié	81.49.26↔	Incision de l'os sous-chondral sous arthroscopie, articulation talo-crurale
81.11↔	Arthrodèse de la cheville	81.49.27↔	Incision chirurgicale ouverte de l'os sous-chondral, articulation talo-crurale
81.12.00↔	Arthrodèse triple, SAP	81.49.28↔	Incision de l'os sous-chondral de l'articulation sous-talaire sous arthroscopie, articulation sous-talaire
81.12.10↔	Arthrodèse talo-crurale [tibio-astragaliennetibio-tarsienne] et sous-talaire [sous-astragaliennet]	81.49.29↔	Incision chirurgicale ouverte de l'os sous-chondral, articulation sous-talaire
81.12.11↔	Arthrodèse astragalo-calcaneó-cuboído-naviculaire [triple arthrodèse des articulations talo-crurale et sous-talaire et de l'articulation médio-tarsienne (a. de Chopart)]	81.49.30↔	Incision de l'os sous-chondral avec insertion d'implant acellulaire sous arthroscopie, articulation talo-crurale
81.12.12↔	Arthrodèse sous-talaire, deux articulations du tarse	81.49.31↔	Incision de l'os sous-chondral avec insertion d'implant acellulaire sous arthroscopie, articulation sous-talaire
81.12.13↔	Arthrodèse sous-talaire, trois articulations du tarse	81.49.32↔	Arthroplastie de résection de la cheville
81.12.99↔	Arthrodèse triple, autre	81.49.33↔	Refixation et plastie de l'appareil capsulo-ligamentaire, articulation talo-crurale
81.13↔	Arthrodèse sous-astragaliennet	81.49.34↔	Incision chirurgicale ouverte de l'os sous-chondral avec insertion d'implant acellulaire, articulation talo-crurale
81.14↔	Arthrodèse médio-tarsienne	81.49.35↔	Incision chirurgicale ouverte de l'os sous-chondral avec insertion d'implant acellulaire, articulation sous-talaire
81.15↔	Arthrodèse tarso-métatarsienne	81.49.99↔	Autre réparation de la cheville, autre
81.16↔	Arthrodèse métatarso-phalangienne	81.51.00↔	Prothèse totale de hanche, SAP
81.17↔	Autre arthrodèse du pied	81.51.11↔	Première implantation d'endoprothèse totale de hanche
81.18↔	Arthrorise d'articulation sous-talaire	81.51.12↔	Première implantation d'endoprothèse totale de hanche, prothèse spéciale
81.20↔	Arthrodèse d'articulation, SAP	81.51.13↔	Première implantation de prothèse de resurfaçage
81.22↔	Arthrodèse du genou	81.51.21↔	Implantation d'une endoprothèse totale de hanche lors d'un remplacement de prothèse
81.23↔	Arthrodèse de l'épaule	81.51.22↔	Implantation d'une endoprothèse totale de hanche, prothèse spéciale, lors d'un remplacement de prothèse
81.24↔	Arthrodèse du coude	81.51.23↔	Implantation d'une endoprothèse de resurfaçage lors d'un remplacement de prothèse
81.25↔	Arthrodèse radio-carpienne		
81.26↔	Arthrodèse métacarpo-carpienne		
81.27↔	Arthrodèse métacarpo-phalangienne		
81.29.00↔	Arthrodèse d'autres articulations spécifiées, SAP		
81.40.00↔	Reconstruction de la hanche, SAP		
81.40.10↔	Refixation d'un fragment ostéochondral sous arthroscopie, hanche		
81.40.11↔	Refixation chirurgicale ouverte d'un fragment ostéochondral, hanche		
81.40.14↔	Grefe de cartilage et implantation de tissu cultivé in vitro, sous arthroscopie, hanche		
81.40.15↔	Grefe de cartilage et implantation de tissu cultivé in vitro, chirurgie ouverte, hanche		

81.51.99↔	Implantation d'endoprothèse totale de hanche, autre	81.57.11↔	Prothèse articulaire, pied et orteil, endoprothèse du médio-tarse ou d'orteil
81.52.00↔	Prothèse partielle de hanche, SAP	81.57.99↔	Prothèse articulaire, pied et orteil, autre
81.52.21↔	Première implantation de prothèse unipolaire	81.59.00↔	Révision de prothèse articulaire de membre inférieur, SAP
81.52.22↔	Première implantation de prothèse bipolaire	81.59.10↔	Révision de prothèse articulaire de membre inférieur, sans remplacement
81.52.31↔	Première implantation de cage antiprotrusion d'endoprothèse de hanche	81.59.11↔	Révision et remplacement d'endoprothèse de cheville
81.52.41↔	Implantation d'une prothèse unipolaire lors d'un remplacement de prothèse	81.59.12↔	Révision et remplacement d'endoprothèse de tarse postérieur
81.52.42↔	Implantation d'une prothèse bipolaire lors d'un remplacement de prothèse	81.59.13↔	Révision et remplacement d'endoprothèse de médio-tarse ou d'orteil
81.52.51↔	Implantation d'une cage antiprotrusion d'endoprothèse de hanche lors d'un remplacement	81.59.99↔	Révision de prothèse articulaire de membre inférieur, autre
81.52.52↔	Implantation d'un insert d'endoprothèse de hanche lors d'un remplacement	81.73↔	Remplacement total du poignet
81.52.53↔	Implantation d'une tête d'endoprothèse de hanche lors d'un remplacement	81.80↔	Prothèse totale d'épaule
81.52.54↔	Implantation de la tête ainsi que de l'insert d'une endoprothèse de hanche lors d'un remplacement	81.81↔	Prothèse partielle d'épaule
81.52.55↔	Implantation de la tête, de l'insert ainsi que de l'acétabulum d'une endoprothèse de hanche lors d'un remplacement	81.82.00↔	Réparation de luxation récidivante de l'épaule, SAP
81.52.56↔	Implantation de l'insert ainsi que de l'acétabulum d'une endoprothèse de hanche lors d'un remplacement	81.82.10↔	Réparation de luxation récidivante de l'épaule, refixation arthroscopique du bourrelet glénoïdien
81.52.57↔	Implantation de la cage antiprotrusion ainsi que de l'acétabulum d'une endoprothèse de hanche lors d'un remplacement	81.82.11↔	Réparation de luxation récidivante de l'épaule, capsulorrhaphie avec fixation dans la cavité glénoïde sous arthroscopie
81.52.58↔	Implantation de la cage antiprotrusion, de l'acétabulum ainsi que de la tête d'une endoprothèse de hanche lors d'un remplacement	81.82.19↔	Réparation de luxation récidivante de l'épaule, autre, sous arthroscopie
81.52.5a↔	Implantation de la tige ainsi que de la tête d'une endoprothèse de hanche lors d'un remplacement	81.82.20↔	Réparation de luxation récidivante de l'épaule, refixation chirurgicale ouverte du bord inférieur du bourrelet glénoïdien (limbus)
81.52.5b↔	Implantation de la tige, de la tête ainsi que de l'insert d'une endoprothèse de hanche lors d'un remplacement	81.82.21↔	Réparation de luxation récidivante de l'épaule, plastie du bord antérieur et postérieur de la cavité glénoïde
81.52.99↔	Implantation de prothèse partielle de hanche, implantation de composantes d'une endoprothèse de hanche, autre	81.82.22↔	Réparation de luxation récidivante de l'épaule, plastie antérieure et postérieure de la capsule glénoïde
81.53↔	Révision sans remplacement d'endoprothèse de hanche	81.82.29↔	Réparation chirurgicale ouverte de luxation récidivante de l'épaule, autre
81.54.21↔	Première implantation d'endoprothèse totale standard de genou	81.82.99↔	Réparation de luxation récidivante de l'épaule, autre
81.54.22↔	Première implantation d'endoprothèse totale spéciale de genou	81.83.00↔	Autre réparation de l'épaule, SAP
81.54.23↔	Première implantation d'endoprothèse totale à charnière de genou	81.83.10↔	Refixation d'un fragment ostéochondral sous arthroscopie, articulation glénohumérale
81.54.24↔	Première implantation de prothèse de genou unicondylaire à glissement	81.83.11↔	Refixation chirurgicale ouverte d'un fragment ostéochondral, articulation glénohumérale
81.54.25↔	Première implantation de prothèse de genou bicondylaire à glissement	81.83.12↔	Refixation d'un fragment ostéochondral sous arthroscopie, articulation acromio-claviculaire
81.54.26↔	Première implantation de bouclier fémoral condylaire avec resurfaçage arrière de la rotule	81.83.13↔	Refixation chirurgicale ouverte d'un fragment ostéochondral, articulation acromio-claviculaire
81.54.31↔	Implantation d'une endoprothèse totale standard de genou lors d'un remplacement de prothèse	81.83.18↔	Grefe de cartilage et implantation de tissu cultivé in vitro dans l'articulation glénohumérale, sous arthroscopie
81.54.32↔	Implantation d'une endoprothèse totale spéciale de genou lors d'un remplacement de prothèse	81.83.19↔	Grefe de cartilage et implantation de tissu cultivé in vitro dans l'articulation glénohumérale, chirurgie ouverte
81.54.33↔	Implantation d'une endoprothèse totale de genou à charnière lors d'un remplacement de prothèse	81.83.20↔	Grefe de cartilage et implantation de tissu cultivé in vitro dans l'articulation acromio-claviculaire, sous arthroscopie
81.54.34↔	Implantation d'une prothèse unicondylaire à glissement lors d'un remplacement de prothèse	81.83.21↔	Grefe de cartilage et implantation de tissu cultivé in vitro dans l'articulation acromio-claviculaire, chirurgie ouverte
81.54.35↔	Implantation d'une prothèse bicondylaire à glissement lors d'un remplacement de prothèse	81.83.26↔	Incision de l'os sous-chondral sous arthroscopie, articulation glénohumérale
81.54.42↔	Implantation d'un resurfaçage arrière de la rotule lors d'un remplacement	81.83.27↔	Incision chirurgicale ouverte de l'os sous-chondral, articulation glénohumérale
81.54.43↔	Implantation d'un insert de prothèse de genou lors d'un remplacement	81.83.28↔	Incision de l'os sous-chondral sous arthroscopie, articulation acromio-claviculaire
81.54.44↔	Implantation de composantes tibiales ou fémorales ainsi que de l'insert d'une endoprothèse de genou unicondylaire, resp. bicondylaire, à glissement ou totale standard lors d'un remplacement	81.83.29↔	Incision chirurgicale ouverte de l'os sous-chondral, articulation acromio-claviculaire
81.54.45↔	Implantation de composantes tibiales ou fémorales ainsi que de l'insert d'une endoprothèse totale de genou spéciale ou d'une endoprothèse totale à charnière lors d'un remplacement	81.83.30↔	Incision de l'os sous-chondral avec insertion d'implant acellulaire sous arthroscopie, articulation glénohumérale
81.54.46↔	Implantation d'un remplacement isolé de la surface de glissement fémorale lors d'un remplacement	81.83.31↔	Incision de l'os sous-chondral avec insertion d'implant acellulaire sous arthroscopie, articulation acromio-claviculaire
81.54.47↔	Implantation d'un bouclier fémoral condylaire avec resurfaçage arrière de la rotule lors d'un remplacement	81.83.32↔	Refixation arthroscopique du bourrelet glénoïdien
81.55↔	Révision sans remplacement d'une prothèse de genou	81.83.33↔	Élargissement arthroscopique de l'espace sous-acromial
81.57.00↔	Prothèse articulaire, pied et orteil, SAP	81.83.34↔	Capsulorrhaphie avec fixation dans la cavité glénoïde sous arthroscopie
81.57.10↔	Prothèse articulaire, pied et orteil, endoprothèse du tarse postérieur	81.83.35↔	Incision chirurgicale ouverte de l'os sous-chondral avec insertion d'implant acellulaire, articulation glénohumérale
		81.83.36↔	Incision chirurgicale ouverte de l'os sous-chondral avec insertion d'implant acellulaire, articulation acromio-claviculaire
		81.83.39↔	Refixation et plastie de l'appareil capsulo-ligamentaire de l'épaule sous arthroscopie, autre
		81.83.40↔	Arthroplastie de résection de l'épaule

81.83.41↔	Refixation chirurgicale ouverte du bord inférieur du bourrelet glénoïdien (limbus)	81.96.46↔	Autre réparation d'articulation, articulation tibio-péronière supérieure, greffe de cartilage et implantation de tissu cultivé in vitro, chirurgie ouverte
81.83.42↔	Plastie du bord antérieur et postérieur de la cavité glénoïde	81.96.49↔	Autre réparation d'articulation, articulation tibio-péronière supérieure, autre
81.83.43↔	Plastie antérieure et postérieure de la capsule glénoïde	81.96.4a↔	Autre réparation d'articulation, articulation tibio-péronière supérieure, incision de l'os sous-chondral sous arthroscopie
81.83.44↔	Acromioplastie avec section du ligament coraco-acromial, chirurgie ouverte	81.96.4b↔	Autre réparation d'articulation, articulation tibio-péronière supérieure, incision chirurgicale ouverte de l'os sous-chondral
81.83.49↔	Refixation et plastie chirurgicale ouverte de l'appareil capsulo-ligamentaire de l'épaule, autre	81.96.4c↔	Autre réparation d'articulation, articulation tibio-péronière supérieure, incision de l'os sous-chondral avec insertion d'implant acellulaire sous arthroscopie
81.83.99↔	Autre réparation de l'épaule, autre	81.96.50↔	Autre réparation d'articulation, articulation métatarso-phalangienne, SAP
81.85.00↔	Autre réparation du coude, SAP	81.96.51↔	Autre réparation d'articulation, articulation métatarso-phalangienne, refixation d'un fragment ostéochondral sous arthroscopie
81.85.10↔	Refixation d'un fragment ostéochondral sous arthroscopie, coude	81.96.52↔	Autre réparation d'articulation, articulation métatarso-phalangienne, refixation chirurgicale ouverte d'un fragment ostéochondral
81.85.11↔	Refixation chirurgicale ouverte d'un fragment ostéochondral, coude	81.96.55↔	Autre réparation d'articulation, articulation sacro-iliaque, greffe de cartilage et implantation de tissu cultivé in vitro, sous arthroscopie
81.85.14↔	Greffe de cartilage et implantation de tissu cultivé in vitro, sous arthroscopie, coude	81.96.56↔	Autre réparation d'articulation, articulation métatarso-phalangienne, greffe de cartilage et implantation de tissu cultivé in vitro, chirurgie ouverte
81.85.15↔	Greffe de cartilage et implantation de tissu cultivé in vitro, chirurgie ouverte, coude	81.96.59↔	Autre réparation d'articulation, articulation métatarso-phalangienne, autre
81.85.18↔	Incision de l'os sous-chondral sous arthroscopie, coude	81.96.5a↔	Autre réparation d'articulation, articulation métatarso-phalangienne, incision de l'os sous-chondral sous arthroscopie
81.85.19↔	Incision chirurgicale ouverte de l'os sous-chondral, coude	81.96.5b↔	Autre réparation d'articulation, articulation métatarso-phalangienne, incision chirurgicale ouverte de l'os sous-chondral
81.85.20↔	Incision de l'os sous-chondral avec insertion d'implant acellulaire sous arthroscopie, coude	81.96.5c↔	Autre réparation d'articulation, articulation métatarso-phalangienne, incision de l'os sous-chondral avec insertion d'implant acellulaire sous arthroscopie
81.85.21↔	Arthroplastie de résection du coude	81.96.60↔	Autre réparation d'articulation, orteil, SAP
81.85.30↔	Remplacement prothétique de la surface articulaire de l'humérus distal	81.96.61↔	Autre réparation d'articulation, orteil, refixation d'un fragment ostéochondral sous arthroscopie
81.85.99↔	Autre réparation du coude, autre	81.96.62↔	Autre réparation d'articulation, orteil, refixation chirurgicale ouverte d'un fragment ostéochondral
81.90.00↔	Transplantation de chondrocytes, SAP	81.96.65↔	Autre réparation d'articulation, orteil, greffe de cartilage et implantation de tissu cultivé in vitro, sous arthroscopie
81.90.20↔	Transplantation de chondrocytes autologues sur matrice dans une articulation, technique chirurgicale ouverte	81.96.66↔	Autre réparation d'articulation, orteil, greffe de cartilage et implantation de tissu cultivé in vitro, chirurgie ouverte
81.90.99↔	Transplantation de chondrocytes, autre	81.96.69↔	Autre réparation d'articulation, orteil, autre
81.93.00↔	Suture de capsule ou de ligament du membre supérieur, SAP	81.96.6a↔	Autre réparation d'articulation, orteil, incision de l'os sous-chondral sous arthroscopie
81.93.10↔	Suture de l'appareil ligamentaire de la clavicule	81.96.6b↔	Autre réparation d'articulation, orteil, incision chirurgicale ouverte de l'os sous-chondral
81.93.20↔	Suture du ligament annulaire radio-cubital	81.96.6c↔	Autre réparation d'articulation, orteil, incision de l'os sous-chondral avec insertion d'implant acellulaire sous arthroscopie
81.93.21↔	Suture de l'appareil ligamentaire radio-cubital distal	81.96.70↔	Autre réparation d'articulation, autres articulations du pied, SAP
81.93.30↔	Suture de capsule ou de ligament, carpe et métacarpe	81.96.71↔	Autre réparation d'articulation, autres articulations du pied, refixation d'un fragment ostéochondral sous arthroscopie
81.93.99↔	Suture de capsule ou de ligament du membre supérieur, autre	81.96.72↔	Autre réparation d'articulation, autres articulations du pied, refixation chirurgicale ouverte d'un fragment ostéochondral
81.94↔	Suture de capsule ou de ligament de cheville et de pied	81.96.75↔	Autre réparation d'articulation, autres articulations du pied, greffe de cartilage et implantation de tissu cultivé in vitro, sous arthroscopie
81.96.00↔	Autre réparation d'articulation, SAP	81.96.76↔	Autre réparation d'articulation, autres articulations du pied, greffe de cartilage et implantation de tissu cultivé in vitro, chirurgie ouverte
81.96.10↔	Autre réparation d'articulation, articulation sternoclaviculaire, SAP	81.96.79↔	Autre réparation d'articulation, autres articulations du pied, autre
81.96.11↔	Autre réparation d'articulation, articulation sternoclaviculaire, refixation d'un fragment ostéochondral sous arthroscopie	81.96.7a↔	Autre réparation d'articulation, autres articulations du pied, incision de l'os sous-chondral sous arthroscopie
81.96.12↔	Autre réparation d'articulation, articulation sternoclaviculaire, refixation chirurgicale ouverte d'un fragment ostéochondral	81.96.7b↔	Autre réparation d'articulation, autres articulations du pied, incision chirurgicale ouverte de l'os sous-chondral
81.96.15↔	Autre réparation d'articulation, articulation sternoclaviculaire, greffe de cartilage et implantation de tissu cultivé in vitro, sous arthroscopie	81.96.7c↔	Autre réparation d'articulation, autres articulations du pied, incision de l'os sous-chondral avec insertion d'implant acellulaire sous arthroscopie
81.96.16↔	Autre réparation d'articulation, articulation sternoclaviculaire, greffe de cartilage et implantation de tissu cultivé in vitro, chirurgie ouverte	81.96.80↔	Autre réparation d'articulation, autre site spécifié, SAP
81.96.19↔	Autre réparation d'articulation, articulation sternoclaviculaire, autre	81.96.81↔	Autre réparation d'articulation, autre site spécifié, refixation d'un fragment ostéochondral sous arthroscopie
81.96.1a↔	Autre réparation d'articulation, articulation sternoclaviculaire, incision de l'os sous-chondral sous arthroscopie		
81.96.1b↔	Autre réparation d'articulation, articulation sternoclaviculaire, incision chirurgicale ouverte de l'os sous-chondral		
81.96.1c↔	Autre réparation d'articulation, articulation sternoclaviculaire, incision de l'os sous-chondral avec insertion d'implant acellulaire sous arthroscopie		
81.96.2d↔	Autre réparation d'articulation, poignet, prothèse de la tête cubitale		
81.96.40↔	Autre réparation d'articulation, articulation tibio-péronière supérieure, SAP		
81.96.41↔	Autre réparation d'articulation, articulation tibio-péronière supérieure, refixation d'un fragment ostéochondral sous arthroscopie		
81.96.42↔	Autre réparation d'articulation, articulation tibio-péronière supérieure, refixation chirurgicale ouverte d'un fragment ostéochondral		
81.96.45↔	Autre réparation d'articulation, articulation tibio-péronière supérieure, greffe de cartilage et implantation de tissu cultivé in vitro, sous arthroscopie		

81.96.82↔	Autre réparation d'articulation, autre site spécifié, refixation chirurgicale ouverte d'un fragment ostéochondral	82.86.00↔	Autre ténoplastie de la main, SAP
81.96.85↔	Autre réparation d'articulation, autre site spécifié, greffe de cartilage et implantation de tissu cultivé in vitro, sous arthroscopie	82.86.10↔	Ténoplastie, transfert de tendons fléchisseurs de la main
81.96.86↔	Autre réparation d'articulation, autre site spécifié, greffe de cartilage et implantation de tissu cultivé in vitro, chirurgie ouverte	82.86.11↔	Constitution de matériel de greffe pour tendons de la main
81.96.89↔	Autre réparation d'articulation, autre site spécifié, autre	82.86.12↔	Révision sans remplacement de greffe de tendon de la main
81.96.8a↔	Autre réparation d'articulation, autre site spécifié, incision de l'os sous-chondral sous arthroscopie	82.86.13↔	Remplacement d'implant tendineux de la main
81.96.8b↔	Autre réparation d'articulation, autre site spécifié, incision chirurgicale ouverte de l'os sous-chondral	82.86.99↔	Autre ténoplastie de la main, autre
81.96.8c↔	Autre réparation d'articulation, autre site spécifié, incision de l'os sous-chondral avec insertion d'implant acellulaire sous arthroscopie	83.43.00↔	Excision (prélèvement) de muscle ou de fascia pour greffe, SAP
81.96.90↔	Autre intervention de réparation et de plastie articulaire, SAP	83.43.10↔	Prélèvement de lambeau myocutané pour greffe
81.96.91↔	Autre intervention de réparation et de plastie articulaire, suture de ligament capsulaire ou collatéral	83.43.11↔	Prélèvement de lambeau ostéomyocutané ou ostéofasciocutané pour greffe
81.96.92↔	Autre intervention de réparation et de plastie articulaire, refixation dans l'appareil capsulo-ligamentaire d'autres articulations	83.43.12↔	Prélèvement d'autre lambeau microvascularisé et anastomosé de muscle ou de fascia pour greffe
81.96.93↔	Autre intervention de réparation et de plastie articulaire, implantation/ablation de ménisque en collagène	83.43.99↔	Excision (prélèvement) de muscle ou de fascia pour greffe, autre
81.96.94↔	Autre intervention de réparation et de plastie articulaire, implantation/ablation de ménisque en collagène sous arthroscopie	83.61.10↔	Suture de gaine tendineuse, tête et cou
81.96.96↔	Autre intervention de réparation et de plastie articulaire, insertion de spacers (p. ex. après ablation d'une endoprothèse)	83.63↔	Réparation de la coiffe des rotateurs
81.96.97↔	Autre intervention de réparation et de plastie articulaire, implantation complexe primaire/de remplacement d'une endoprothèse articulaire associée à l'implantation de matériel de substitution osseuse et/ou le remplacement d'articulations voisines	83.71.00↔	Avancement de tendon, SAP
81.96.99↔	Autre réparation d'articulation, autre	83.71.10↔	Avancement de tendon, tête et cou
81.96.9a↔	Autre intervention de réparation et de plastie articulaire, arthroplastie de résection d'articulation du pied	83.71.11↔	Avancement de tendon, épaule et aisselle
81.96.9b↔	Autre intervention de réparation et de plastie articulaire, autre intervention de plastie articulaire	83.71.12↔	Avancement de tendon, bras et coude
81.97.11↔	Révision et remplacement de prothèse totale d'épaule	83.71.13↔	Avancement de tendon, avant-bras
81.97.12↔	Révision et remplacement de prothèse de tête humérale	83.71.14↔	Avancement de tendon, paroi thoracique, abdomen et dos
81.99.14↔	Révision arthroscopique d'articulation, coude	83.71.15↔	Avancement de tendon, région inguino-génitale et fesses
82.03↔	Bursotomie de la main	83.71.16↔	Avancement de tendon, membre inférieur
82.09.00↔	Autre incision de tissu mou de la main, SAP	83.71.19↔	Avancement de tendon, autre site
82.09.10↔	Autre incision de tissu mou de la main, synovectomie de la main	83.71.99↔	Avancement de tendon, autre
82.09.99↔	Autre incision de tissu mou de la main, autre	83.75.00↔	Transfert ou transplantation de tendon, SAP
82.11.00↔	Ténotomie de la main, SAP	83.75.10↔	Transfert ou transplantation de tendon, tête et cou
82.11.10↔	Ténotomie percutanée de la main, poignet	83.75.11↔	Transfert ou transplantation de tendon, épaule et aisselle
82.11.11↔	Ténotomie percutanée de la main, doigt	83.75.12↔	Transfert ou transplantation de tendon, bras et coude
82.11.20↔	Ténotomie chirurgicale ouverte de la main	83.75.13↔	Transfert ou transplantation de tendon, avant-bras
82.11.99↔	Ténotomie de la main, autre	83.75.14↔	Transfert ou transplantation de tendon, paroi thoracique, abdomen et dos
82.21↔	Excision de lésion de la gaine tendineuse de la main	83.75.15↔	Transfert ou transplantation de tendon, région inguino-génitale et fesses
82.29↔	Excision d'autres lésions de tissu mou de la main	83.75.16↔	Transfert ou transplantation de tendon, membre inférieur
82.31↔	Bursectomie de la main	83.75.19↔	Transfert ou transplantation de tendon, autre site
82.32↔	Excision de tendon de la main pour greffe	83.75.99↔	Transfert ou transplantation de tendon, autre
82.33↔	Autre excision de tendon de la main	83.76.00↔	Autre transposition de tendon, SAP
82.34↔	Excision de muscle ou de fascia de la main pour greffe (transfert)	83.76.10↔	Autre transposition de tendon, tête et cou
82.41↔	Suture de gaine de tendon de la main	83.76.11↔	Autre transposition de tendon, épaule et aisselle
82.42↔	Suture différée de tendon fléchisseur de la main	83.76.12↔	Autre transposition de tendon, bras et coude
82.43↔	Suture différée d'autre tendon de la main	83.76.13↔	Autre transposition de tendon, avant-bras
82.44↔	Autre suture de tendon fléchisseur de la main	83.76.14↔	Autre transposition de tendon, paroi thoracique et dos
82.45↔	Autre suture d'autre tendon de la main	83.76.15↔	Autre transposition de tendon, région inguino-génitale et fesses
82.51↔	Avancement de tendon de la main	83.76.16↔	Autre transposition de tendon, membre inférieur
82.52↔	Recul de tendon de la main	83.76.19↔	Autre transposition de tendon, autre site
82.53↔	Réinsertion de tendon de la main	83.76.99↔	Autre transposition de tendon, autre
82.56↔	Autre transfert ou greffe de tendon de la main	83.79↔	Autre transposition de muscle
82.57.00↔	Autre transfert d'autre tendon de la main, SAP	83.81.00↔	Greffe de tendon, SAP
82.57.10↔	Autre transfert d'autre tendon de la main, transfert de tendon fléchisseur de la main	83.81.10↔	Greffe de tendon, tête et cou
82.57.99↔	Autre transfert d'autre tendon de la main, autre	83.81.11↔	Greffe de tendon, épaule et aisselle
82.79↔	Opération plastique de main avec autre greffe ou implant	83.81.12↔	Greffe de tendon, bras et coude
82.85↔	Autre ténodèse de la main	83.81.13↔	Greffe de tendon, avant-bras
		83.81.14↔	Greffe de tendon, paroi thoracique, abdomen et dos
		83.81.15↔	Greffe de tendon, région inguino-génitale et fesses
		83.81.16↔	Greffe de tendon, membre inférieur
		83.81.19↔	Greffe de tendon, autre site
		83.81.99↔	Greffe de tendon, autre
		83.82.10↔	Greffe de fascia, tête et cou
		83.82.11↔	Greffe de fascia, épaule et aisselle
		83.82.12↔	Greffe de fascia, bras et coude
		83.82.13↔	Greffe de fascia, avant-bras
		83.82.14↔	Greffe de fascia, paroi thoracique, abdomen et dos
		83.82.15↔	Greffe de fascia, région inguino-génitale et fesses
		83.82.16↔	Greffe de fascia, membre inférieur
		83.82.19↔	Greffe de fascia, autre site
		83.82.20↔	Greffe de lambeau musculaire ou fascial local, tête et cou
		83.82.21↔	Greffe de lambeau musculaire ou fascial local, épaule et aisselle
		83.82.22↔	Greffe de lambeau musculaire ou fascial local, bras et coude
		83.82.23↔	Greffe de lambeau musculaire ou fascial local, avant-bras

83.82.24↔	Grefe de lambeau musculaire ou fascial local, paroi thoracique, abdomen et dos	86.63.21↔	Grefe de peau totale au cou, étendue
83.82.25↔	Grefe de lambeau musculaire ou fascial local, région inguino-génitale et fesses	86.63.22↔	Grefe de peau totale à l'épaule et au bras, étendue
83.82.26↔	Grefe de lambeau musculaire ou fascial local, membre inférieur	86.63.23↔	Grefe de peau totale à l'avant-bras, étendue
83.82.29↔	Grefe de lambeau musculaire ou fascial local, autre site	86.63.25↔	Grefe de peau totale à la paroi thoracique, à l'abdomen et au dos, étendue
83.82.30↔	Grefe de lambeau ostéomyocutané ou ostéofasciocutané, tête et cou	86.63.26↔	Grefe de peau totale à la région inguino-génitale, étendue
83.82.31↔	Grefe de lambeau ostéomyocutané ou ostéofasciocutané, épaule et aisselle	86.63.27↔	Grefe de peau totale aux fesses, étendue
83.82.32↔	Grefe de lambeau ostéomyocutané ou ostéofasciocutané, bras et coude	86.63.28↔	Grefe de peau totale à la cuisse et à la jambe, étendue
83.82.33↔	Grefe de lambeau ostéomyocutané ou ostéofasciocutané, avant-bras	86.63.29↔	Grefe de peau totale à un autre site, étendue
83.82.34↔	Grefe de lambeau ostéomyocutané ou ostéofasciocutané, paroi thoracique, abdomen et dos	86.63.2a↔	Grefe de peau totale au pied, étendue
83.82.35↔	Grefe de lambeau ostéomyocutané ou ostéofasciocutané, région inguino-génitale et fesses	86.63.99↔	Grefe de peau totale à d'autres sites, autre
83.82.36↔	Grefe de lambeau ostéomyocutané ou ostéofasciocutané, membre inférieur	86.71↔	Préparation et autonomisation de lambeaux pédiculés ou libres
83.82.39↔	Grefe de lambeau ostéomyocutané ou ostéofasciocutané, autre site	86.72↔	Déplacement de lambeau pédiculé
83.82.40↔	Grefe d'autre lambeau microvascularisé et anastomosé de muscle ou de fascia, tête et cou	86.73.00↔	Fixation de lambeau pédiculé ou libre à la main, SAP
83.82.41↔	Grefe d'autre lambeau microvascularisé et anastomosé de muscle ou de fascia, épaule et aisselle	86.73.10↔	Plastie d'avancement de la main, non étendue
83.82.42↔	Grefe d'autre lambeau microvascularisé et anastomosé de muscle ou de fascia, bras et coude	86.73.11↔	Plastie de glissement-rotation de la main, non étendue
83.82.43↔	Grefe d'autre lambeau microvascularisé et anastomosé de muscle ou de fascia, avant-bras	86.73.12↔	Plastie de transposition de la main, non étendue
83.82.44↔	Grefe d'autre lambeau microvascularisé et anastomosé de muscle ou de fascia, paroi thoracique, abdomen et dos	86.73.13↔	Plastie de lambeau insulaire de la main, non étendue
83.82.45↔	Grefe d'autre lambeau microvascularisé et anastomosé de muscle ou de fascia, région inguino-génitale et fesses	86.73.20↔	Plastie d'avancement de la main, étendue
83.82.46↔	Grefe d'autre lambeau microvascularisé et anastomosé de muscle ou de fascia, membre inférieur	86.73.21↔	Plastie de glissement-rotation de la main, étendue
83.82.47↔	Grefe d'autre lambeau microvascularisé et anastomosé de muscle ou de fascia, autre site	86.73.22↔	Plastie de transposition de la main, étendue
83.82.99↔	Grefe de muscle ou de fascia, autre	86.73.23↔	Plastie de lambeau insulaire de la main, étendue
83.84↔	Libération de pied-bot, non classée ailleurs	86.73.24↔	Plastie en Z de la main, étendue
84.53.00↔	Implantation de dispositif interne d'allongement de membres avec traction cinétique, SAP	86.73.29↔	Autre plastie de lambeau locale de la main
84.53.10↔	Implantation de dispositif interne d'allongement ou de transport osseux, système non motorisé	86.73.30↔	Fixation de lambeau libre microvascularisé et anastomosé à la main
84.53.11↔	Implantation de dispositif interne d'allongement ou de transport osseux, système motorisé	86.73.40↔	Fixation de lambeau pédiculé régional ou de lambeau pédiculé à distance, main
84.53.99↔	Implantation de dispositif interne d'allongement de membres avec traction cinétique, autre	86.73.80↔	Opération plastique combinée de la peau et du tissu sous-cutané de la main
84.54↔	Implantation d'autre dispositif interne d'allongement de membres	86.73.99↔	Fixation de lambeau pédiculé ou libre à la main, autre
84.71↔	Mise en place de dispositif de fixation externe, à une dimension	86.74.10↔	Plastie d'avancement, tête (sauf lèvres et bouche), non étendue
84.72↔	Mise en place de dispositif de fixation externe, système circulaire	86.74.11↔	Plastie d'avancement, cou, non étendue
84.73↔	Mise en place d'un dispositif ou système mixte	86.74.12↔	Plastie d'avancement, épaule et bras, non étendue
86.61.10↔	Grefe de peau totale à la main, non étendue	86.74.13↔	Plastie d'avancement, avant-bras, non étendue
86.61.20↔	Grefe de peau totale à la main, étendue	86.74.14↔	Plastie d'avancement, paroi thoracique et dos, non étendue
86.61.99↔	Grefe de peau totale à la main, autre	86.74.15↔	Plastie d'avancement, région abdominale, non étendue
86.62.10↔	Grefe de peau d'épaisseur partielle à la main, non étendue	86.74.16↔	Plastie d'avancement, région inguino-génitale, non étendue
86.62.20↔	Grefe de peau d'épaisseur partielle à la main, étendue	86.74.17↔	Plastie d'avancement, fesses, non étendue
86.62.99↔	Autre greffe de peau à la main, autre	86.74.18↔	Plastie d'avancement, épaule et bras, non étendue
86.63.10↔	Grefe de peau totale à la tête (sauf lèvres et bouche), non étendue	86.74.19↔	Plastie d'avancement d'autre site, non étendue
86.63.11↔	Grefe de peau totale au cou, non étendue	86.74.1a↔	Plastie d'avancement, pied, non étendue
86.63.12↔	Grefe de peau totale à l'épaule et au bras, non étendue	86.74.20↔	Plastie de glissement-rotation, tête (sauf lèvres et bouche), non étendue
86.63.13↔	Grefe de peau totale à l'avant-bras, non étendue	86.74.21↔	Plastie de glissement-rotation, cou, non étendue
86.63.15↔	Grefe de peau totale à la paroi thoracique, à l'abdomen et au dos, non étendue	86.74.22↔	Plastie de glissement-rotation, épaule et bras, non étendue
86.63.16↔	Grefe de peau totale à la région inguino-génitale, non étendue	86.74.23↔	Plastie de glissement-rotation, avant-bras, non étendue
86.63.17↔	Grefe de peau totale aux fesses, non étendue	86.74.25↔	Plastie de glissement-rotation, paroi thoracique et dos, non étendue
86.63.18↔	Grefe de peau totale à la cuisse et à la jambe, non étendue	86.74.26↔	Plastie de glissement-rotation, région abdominale, non étendue
86.63.19↔	Grefe de peau totale à un autre site, non étendue	86.74.27↔	Plastie de glissement-rotation, région inguino-génitale, non étendue
86.63.1a↔	Grefe de peau totale au pied, non étendue	86.74.28↔	Plastie de glissement-rotation, fesses, non étendue
86.63.20↔	Grefe de peau totale à la tête (sauf lèvres et bouche), étendue	86.74.29↔	Plastie de glissement-rotation d'autre site, non étendue
		86.74.2a↔	Plastie de glissement-rotation, cuisse et jambe, non étendue
		86.74.2b↔	Plastie de glissement-rotation, pied, non étendue
		86.74.30↔	Plastie de transposition, tête (sauf lèvres et bouche), non étendue
		86.74.31↔	Plastie de transposition, cou, non étendue
		86.74.32↔	Plastie de transposition, épaule et bras, non étendue
		86.74.33↔	Plastie de transposition, avant-bras, non étendue
		86.74.34↔	Plastie de transposition, paroi thoracique et dos, non étendue
		86.74.35↔	Plastie de transposition, région abdominale, non étendue
		86.74.36↔	Plastie de transposition, région inguino-génitale, non étendue
		86.74.37↔	Plastie de transposition, fesses, non étendue
		86.74.38↔	Plastie de transposition, cuisse et jambe, non étendue
		86.74.39↔	Plastie de transposition d'autre site, non étendue
		86.74.3a↔	Plastie de transposition, pied, non étendue
		86.74.40↔	Plastie de lambeau insulaire, tête (sauf lèvres et bouche), non étendue
		86.74.41↔	Plastie de lambeau insulaire, cou, non étendue
		86.74.42↔	Plastie de lambeau insulaire, épaule et bras, non étendue

86.74.43↔	Plastie de lambeau insulaire, avant-bras, non étendue	86.76.46↔	Plastie de lambeau insulaire, région inguino-génitale, étendue
86.74.44↔	Plastie de lambeau insulaire, paroi thoracique et dos, non étendue	86.76.47↔	Plastie de lambeau insulaire, fesses, étendue
86.74.45↔	Plastie de lambeau insulaire, région abdominale, non étendue	86.76.48↔	Plastie de lambeau insulaire, cuisse et jambe, étendue
86.74.46↔	Plastie de lambeau insulaire, région inguino-génitale, non étendue	86.76.49↔	Plastie de lambeau insulaire, autre site, étendue
86.74.47↔	Plastie de lambeau insulaire, fesses, non étendue	86.76.4a↔	Plastie de lambeau insulaire, pied, étendue
86.74.48↔	Plastie de lambeau insulaire, cuisse et jambe, non étendue	86.76.99↔	Fixation de lambeau pédiculé ou libre à un autre site, étendue, autre
86.74.49↔	Plastie de lambeau insulaire d'autre site, non étendue	86.77.10↔	Autre plastie locale de lambeau, tête (sauf lèvre et bouche)
86.74.4a↔	Plastie de lambeau insulaire, pied, non étendue	86.77.11↔	Autre plastie locale de lambeau, cou
86.74.99↔	Fixation de lambeau pédiculé ou libre à un autre site, autre	86.77.12↔	Autre plastie locale de lambeau, épaule et bras
86.75.10↔	Révision de lambeau pédiculé ou libre ou de greffe de peau libre, tête	86.77.13↔	Autre plastie locale de lambeau, avant-bras
86.75.11↔	Révision de lambeau pédiculé ou libre ou de greffe de peau libre, cou	86.77.14↔	Autre plastie locale de lambeau, paroi thoracique et dos
86.75.12↔	Révision de lambeau pédiculé ou libre ou de greffe de peau libre, épaule et bras	86.77.15↔	Autre plastie locale de lambeau, région abdominale
86.75.13↔	Révision de lambeau pédiculé ou libre ou de greffe de peau libre, avant-bras	86.77.16↔	Autre plastie locale de lambeau, région inguino-génitale
86.75.14↔	Révision de lambeau pédiculé ou libre ou de greffe de peau libre, main	86.77.17↔	Autre plastie locale de lambeau, fesses
86.75.15↔	Révision de lambeau pédiculé ou libre ou de greffe de peau libre, paroi thoracique et dos	86.77.18↔	Autre plastie locale de lambeau, cuisse et jambe
86.75.16↔	Révision de lambeau pédiculé ou libre ou de greffe de peau libre, région abdominale	86.77.19↔	Autre plastie locale de lambeau, autre site
86.75.17↔	Révision de lambeau pédiculé ou libre ou de greffe de peau libre, membre inférieur	86.77.1a↔	Autre plastie locale de lambeau, pied
86.75.19↔	Révision de lambeau pédiculé ou libre ou de greffe de peau libre, autre site	86.77.99↔	Autre fixation avec plastie locale de lambeau, autre
86.75.99↔	Révision de lambeau pédiculé ou libre, autre	86.78.10↔	Fixation de lambeau libre microvascularisé et anastomosé, tête (sauf lèvre et bouche)
86.76.10↔	Plastie d'avancement, tête (sauf lèvre et bouche), étendue	86.78.11↔	Fixation de lambeau libre microvascularisé et anastomosé, cou
86.76.11↔	Plastie d'avancement, cou, étendue	86.78.12↔	Fixation de lambeau libre microvascularisé et anastomosé, épaule et bras
86.76.12↔	Plastie d'avancement, épaule et bras, étendue	86.78.13↔	Fixation de lambeau libre microvascularisé et anastomosé, avant-bras
86.76.13↔	Plastie d'avancement, avant-bras, étendue	86.78.14↔	Fixation de lambeau libre microvascularisé et anastomosé, paroi thoracique et dos
86.76.14↔	Plastie d'avancement, paroi thoracique et dos, étendue	86.78.15↔	Fixation de lambeau libre microvascularisé et anastomosé, région abdominale
86.76.15↔	Plastie d'avancement, région abdominale, étendue	86.78.16↔	Fixation de lambeau libre microvascularisé et anastomosé, région inguino-génitale
86.76.16↔	Plastie d'avancement, région inguino-génitale, étendue	86.78.17↔	Fixation de lambeau libre microvascularisé et anastomosé, fesses
86.76.17↔	Plastie d'avancement, fesses, étendue	86.78.18↔	Fixation de lambeau libre microvascularisé et anastomosé, membre inférieur
86.76.19↔	Plastie d'avancement d'autre site, étendue	86.78.19↔	Fixation de lambeau libre microvascularisé et anastomosé, autre site
86.76.1a↔	Plastie d'avancement, cuisse et jambe, étendue	86.78.20↔	Fixation de lambeau pédiculé régional ou à distance, tête (sauf lèvre et bouche)
86.76.1b↔	Plastie d'avancement, pied, étendue	86.78.21↔	Fixation de lambeau pédiculé régional ou à distance, cou
86.76.20↔	Plastie de glissement-rotation, tête (sauf lèvre et bouche), étendue	86.78.22↔	Fixation de lambeau pédiculé régional ou à distance, épaule et bras
86.76.21↔	Plastie de glissement-rotation, cou, étendue	86.78.23↔	Fixation de lambeau pédiculé régional ou à distance, avant-bras
86.76.22↔	Plastie de glissement-rotation, épaule et bras, étendue	86.78.24↔	Fixation de lambeau pédiculé régional ou à distance, paroi thoracique et dos
86.76.23↔	Plastie de glissement-rotation, avant-bras, étendue	86.78.25↔	Fixation de lambeau pédiculé régional ou à distance, région abdominale
86.76.24↔	Plastie de glissement-rotation, paroi thoracique et dos, étendue	86.78.26↔	Fixation de lambeau pédiculé régional ou à distance, région inguino-génitale
86.76.25↔	Plastie de glissement-rotation, région abdominale, étendue	86.78.27↔	Fixation de lambeau pédiculé régional ou à distance, fesses
86.76.26↔	Plastie de glissement-rotation, région inguino-génitale, étendue	86.78.28↔	Fixation de lambeau pédiculé régional ou à distance, membres inférieurs
86.76.27↔	Plastie de glissement-rotation, fesses, étendue	86.78.29↔	Fixation de lambeau pédiculé régional ou à distance, autre localisation
86.76.28↔	Plastie de glissement-rotation, cuisse et jambe, étendue	86.78.30↔	Opération plastique combinée de peau et de tissu sous-cutané, tête (sauf lèvre et bouche)
86.76.29↔	Plastie de glissement-rotation d'autre site, étendue	86.78.31↔	Opération plastique combinée de peau et de tissu sous-cutané, cou
86.76.2a↔	Plastie de glissement-rotation, pied, étendue	86.78.32↔	Opération plastique combinée de peau et de tissu sous-cutané, épaule et bras
86.76.30↔	Plastie de transposition, tête (sauf lèvre et bouche), étendue	86.78.33↔	Opération plastique combinée de peau et de tissu sous-cutané, avant-bras
86.76.31↔	Plastie de transposition, cou, étendue	86.78.34↔	Opération plastique combinée de peau et de tissu sous-cutané, paroi thoracique et dos
86.76.32↔	Plastie de transposition, épaule et bras, étendue	86.78.35↔	Opération plastique combinée de peau et de tissu sous-cutané, région abdominale
86.76.33↔	Plastie de transposition, avant-bras, étendue	86.78.36↔	Opération plastique combinée de peau et de tissu sous-cutané, région inguino-génitale
86.76.34↔	Plastie de transposition, paroi thoracique et dos, étendue	86.78.37↔	Opération plastique combinée de peau et de tissu sous-cutané, fesses
86.76.35↔	Plastie de transposition, région abdominale, étendue		
86.76.36↔	Plastie de transposition, région inguino-génitale, étendue		
86.76.37↔	Plastie de transposition, fesses, étendue		
86.76.38↔	Plastie de transposition, cuisse et jambe, étendue		
86.76.39↔	Plastie de transposition, autre site, étendue		
86.76.3a↔	Plastie de transposition, pied, étendue		
86.76.40↔	Plastie de lambeau insulaire, tête (sauf lèvre et bouche), étendue		
86.76.41↔	Plastie de lambeau insulaire, cou, étendue		
86.76.42↔	Plastie de lambeau insulaire, épaule et bras, étendue		
86.76.43↔	Plastie de lambeau insulaire, avant-bras, étendue		
86.76.44↔	Plastie de lambeau insulaire, paroi thoracique et dos, étendue		
86.76.45↔	Plastie de lambeau insulaire, région abdominale, étendue		

86.78.38↔	Opération plastique combinée de peau et de tissu sous-cutané, membre inférieur	86.78.45↔	Fixation d'autre lambeau pédiculé ou libre, région abdominale
86.78.39↔	Opération plastique combinée de peau et de tissu sous-cutané, autre site	86.78.46↔	Fixation d'autre lambeau pédiculé ou libre, région inguino-génitale
86.78.40↔	Fixation d'autre lambeau pédiculé ou libre, tête (sauf lèvre et bouche)	86.78.47↔	Fixation d'autre lambeau pédiculé ou libre, fesses
86.78.41↔	Fixation d'autre lambeau pédiculé ou libre, cou	86.78.48↔	Fixation d'autre lambeau pédiculé ou libre, membre inférieur
86.78.42↔	Fixation d'autre lambeau pédiculé ou libre, épaule et bras	86.78.49↔	Fixation d'autre lambeau pédiculé ou libre, autre site
86.78.43↔	Fixation d'autre lambeau pédiculé ou libre, avant-bras	86.91↔	Excision de peau pour greffe
86.78.44↔	Fixation d'autre lambeau pédiculé ou libre, paroi thoracique et dos		

### procédure I12-3

80.16.00↔	Autre arthrotomie, genou, SAP	80.16.20↔	Arthrotomie du genou, lavage articulaire avec drainage
80.16.10↔	Arthrotomie arthroscopique du genou, lavage articulaire avec drainage	80.16.21↔	Arthrotomie du genou, ablation de souris articulaire
80.16.11↔	Arthrotomie arthroscopique du genou, ablation de souris articulaire	80.16.99↔	Autre arthrotomie, genou, autre
80.16.12↔	Arthrotomie arthroscopique du genou, insertion ou enlèvement de réservoir médicamenteux		

### ADRG I13

#### Interventions sur l'humérus, le tibia, le péroné et la cheville

Procédure dans le tableau I13-3

### DRG I13A

#### Interventions sur l'humérus, le tibia, le péroné et la cheville, avec intervention multiple, intervention bilatérale particulière, procédure/diagnostic complexe, avec intervention sur plusieurs localisations ou procédure particulière

(Au moins deux procédures dans le tableau I13-4 ou Beidseitige Prozedur dans le tableau I13-5 ou diagnostic dans le tableau I13-1 ou au moins un(e) procédure dans le tableau I13-6 ou diagnostic dans le tableau I13-2 ou Interventions sur plusieurs localisations ou procédure dans le tableau I13-7 et procédure dans le tableau I13-8 ou procédure dans le tableau I13-9 et procédure dans le tableau I13-10 ou procédure dans le tableau I13-11) et (Interventions sur plusieurs localisations ou procédure dans le tableau I13-11)

### DRG I13B

#### Interventions sur l'humérus, le tibia, le péroné et la cheville, avec intervention multiple, intervention bilatérale particulière ou procédure/diagnostic complexe

Au moins deux procédures dans le tableau I13-4 ou Beidseitige Prozedur dans le tableau I13-5 ou diagnostic dans le tableau I13-1 ou au moins un(e) procédure dans le tableau I13-6 ou diagnostic dans le tableau I13-2 ou Interventions sur plusieurs localisations ou procédure dans le tableau I13-7 et procédure dans le tableau I13-8 ou procédure dans le tableau I13-9 et procédure dans le tableau I13-10 ou procédure dans le tableau I13-11

### DRG I13C

#### Interventions sur l'humérus, le tibia, le péroné et la cheville avec intervention à complications, âge < 16 ans

Procédure dans le tableau I13-12 et Âge < 16 années

### DRG I13D

#### Interventions sur l'humérus, le tibia, le péroné et la cheville avec intervention à complications, âge > 15 ans

Procédure dans le tableau I13-12

### DRG I13E

#### Interventions sur l'humérus, le tibia, le péroné et la cheville

### diagnostic I13-1

A18.0	Tuberculose des os et des articulations	M00.03	Arthrite et polyarthrite à staphylocoques: Avant-bras cubitus articulation du poignet
A54.4	Infection gonococcique du système ostéo-articulaire et des muscles	M00.04	Arthrite et polyarthrite à staphylocoques: Main carpe
A66.6	Lésions ostéo-articulaires pianiques	M00.05	Arthrite et polyarthrite à staphylocoques: Région pelvienne
L40.5	Psoriasis arthropathique {M07.0-M07.3}, {M09.0-}	M00.06	Arthrite et polyarthrite à staphylocoques: Jambe péroné articulation du genou
M00.00	Arthrite et polyarthrite à staphylocoques: Sièges multiples	M00.07	Arthrite et polyarthrite à staphylocoques: Cheville et métatarse
M00.01	Arthrite et polyarthrite à staphylocoques: Région scapulaire	M00.08	Arthrite et polyarthrite à staphylocoques: Autres
M00.02	Arthrite et polyarthrite à staphylocoques: Bras humérus articulation du coude	M00.09	Arthrite et polyarthrite à staphylocoques: Localisations non précisées

M00.10	Arthrite et polyarthrite à pneumocoques: Sièges multiples	M02.14	Arthrite post-dysentérique: Main carpe
M00.11	Arthrite et polyarthrite à pneumocoques: Région scapulaire	M02.15	Arthrite post-dysentérique: Région pelvienne
M00.12	Arthrite et polyarthrite à pneumocoques: Bras humérus articulation du coude	M02.16	Arthrite post-dysentérique: Jambe péroné articulation du genou
M00.13	Arthrite et polyarthrite à pneumocoques: Avant-bras cubitus articulation du poignet	M02.17	Arthrite post-dysentérique: Cheville et métatarse
M00.14	Arthrite et polyarthrite à pneumocoques: Main carpe	M02.18	Arthrite post-dysentérique: Autres
M00.15	Arthrite et polyarthrite à pneumocoques: Région pelvienne	M02.19	Arthrite post-dysentérique: Localisations non précisées
M00.16	Arthrite et polyarthrite à pneumocoques: Jambe péroné articulation du genou	M02.30	Syndrome oculo-urétéro-synovial [Fiessinger-Leroy-Reiter]: Sièges multiples
M00.17	Arthrite et polyarthrite à pneumocoques: Cheville et métatarse	M02.31	Syndrome oculo-urétéro-synovial [Fiessinger-Leroy-Reiter]: Région scapulaire
M00.18	Arthrite et polyarthrite à pneumocoques: Autres	M02.32	Syndrome oculo-urétéro-synovial [Fiessinger-Leroy-Reiter]: Bras humérus articulation du coude
M00.19	Arthrite et polyarthrite à pneumocoques: Localisations non précisées	M02.33	Syndrome oculo-urétéro-synovial [Fiessinger-Leroy-Reiter]: Avant-bras cubitus articulation du poignet
M00.20	Autres arthrites et polyarthrites à streptocoques: Sièges multiples	M02.34	Syndrome oculo-urétéro-synovial [Fiessinger-Leroy-Reiter]: Main carpe
M00.21	Autres arthrites et polyarthrites à streptocoques: Région scapulaire	M02.35	Syndrome oculo-urétéro-synovial [Fiessinger-Leroy-Reiter]: Région pelvienne
M00.22	Autres arthrites et polyarthrites à streptocoques: Bras humérus articulation du coude	M02.36	Syndrome oculo-urétéro-synovial [Fiessinger-Leroy-Reiter]: Jambe péroné articulation du genou
M00.23	Autres arthrites et polyarthrites à streptocoques: Avant-bras cubitus articulation du poignet	M02.37	Syndrome oculo-urétéro-synovial [Fiessinger-Leroy-Reiter]: Cheville et métatarse
M00.24	Autres arthrites et polyarthrites à streptocoques: Main carpe	M02.38	Syndrome oculo-urétéro-synovial [Fiessinger-Leroy-Reiter]: Autres
M00.25	Autres arthrites et polyarthrites à streptocoques: Région pelvienne	M02.39	Syndrome oculo-urétéro-synovial [Fiessinger-Leroy-Reiter]: Localisations non précisées
M00.26	Autres arthrites et polyarthrites à streptocoques: Jambe péroné articulation du genou	M02.90	Arthrite réactionnelle, sans précision: Sièges multiples
M00.27	Autres arthrites et polyarthrites à streptocoques: Cheville et métatarse	M02.91	Arthrite réactionnelle, sans précision: Région scapulaire
M00.28	Autres arthrites et polyarthrites à streptocoques: Autres	M02.92	Arthrite réactionnelle, sans précision: Bras humérus articulation du coude
M00.29	Autres arthrites et polyarthrites à streptocoques: Localisations non précisées	M02.93	Arthrite réactionnelle, sans précision: Avant-bras cubitus articulation du poignet
M00.80	Arthrite et polyarthrite dues à d'autres bactéries précisées: Sièges multiples	M02.94	Arthrite réactionnelle, sans précision: Main carpe
M00.81	Arthrite et polyarthrite dues à d'autres bactéries précisées: Région scapulaire	M02.95	Arthrite réactionnelle, sans précision: Région pelvienne
M00.82	Arthrite et polyarthrite dues à d'autres bactéries précisées: Bras humérus articulation du coude	M02.96	Arthrite réactionnelle, sans précision: Jambe péroné articulation du genou
M00.83	Arthrite et polyarthrite dues à d'autres bactéries précisées: Avant-bras cubitus articulation du poignet	M02.97	Arthrite réactionnelle, sans précision: Cheville et métatarse
M00.84	Arthrite et polyarthrite dues à d'autres bactéries précisées: Main carpe	M02.98	Arthrite réactionnelle, sans précision: Autres
M00.85	Arthrite et polyarthrite dues à d'autres bactéries précisées: Région pelvienne	M02.99	Arthrite réactionnelle, sans précision: Localisations non précisées
M00.86	Arthrite et polyarthrite dues à d'autres bactéries précisées: Jambe péroné articulation du genou	M05.00	Syndrome de Felty: Sièges multiples
M00.87	Arthrite et polyarthrite dues à d'autres bactéries précisées: Cheville et métatarse	M05.01	Syndrome de Felty: Région scapulaire
M00.88	Arthrite et polyarthrite dues à d'autres bactéries précisées: Autres	M05.02	Syndrome de Felty: Bras humérus articulation du coude
M00.89	Arthrite et polyarthrite dues à d'autres bactéries précisées: Localisations non précisées	M05.03	Syndrome de Felty: Avant-bras cubitus articulation du poignet
M00.90	Arthrite à bactéries pyogènes, sans précision: Sièges multiples	M05.04	Syndrome de Felty: Main carpe
M00.91	Arthrite à bactéries pyogènes, sans précision: Région scapulaire	M05.05	Syndrome de Felty: Région pelvienne
M00.92	Arthrite à bactéries pyogènes, sans précision: Bras humérus articulation du coude	M05.06	Syndrome de Felty: Jambe péroné articulation du genou
M00.93	Arthrite à bactéries pyogènes, sans précision: Avant-bras cubitus articulation du poignet	M05.07	Syndrome de Felty: Cheville et métatarse
M00.94	Arthrite à bactéries pyogènes, sans précision: Main carpe	M05.08	Syndrome de Felty: Autres
M00.95	Arthrite à bactéries pyogènes, sans précision: Région pelvienne	M05.09	Syndrome de Felty: Localisations non précisées
M00.96	Arthrite à bactéries pyogènes, sans précision: Jambe péroné articulation du genou	M05.20	Vascularite rhumatoïde: Sièges multiples
M00.97	Arthrite à bactéries pyogènes, sans précision: Cheville et métatarse	M05.21	Vascularite rhumatoïde: Région scapulaire
M00.98	Arthrite à bactéries pyogènes, sans précision: Autres	M05.22	Vascularite rhumatoïde: Bras humérus articulation du coude
M00.99	Arthrite à bactéries pyogènes, sans précision: Localisations non précisées	M05.23	Vascularite rhumatoïde: Avant-bras cubitus articulation du poignet
M02.10	Arthrite post-dysentérique: Sièges multiples	M05.24	Vascularite rhumatoïde: Main carpe
M02.11	Arthrite post-dysentérique: Région scapulaire	M05.25	Vascularite rhumatoïde: Région pelvienne
M02.12	Arthrite post-dysentérique: Bras humérus articulation du coude	M05.26	Vascularite rhumatoïde: Jambe péroné articulation du genou
M02.13	Arthrite post-dysentérique: Avant-bras cubitus articulation du poignet	M05.27	Vascularite rhumatoïde: Cheville et métatarse
		M05.28	Vascularite rhumatoïde: Autres
		M05.29	Vascularite rhumatoïde: Localisations non précisées
		M05.30	Polyarthrite rhumatoïde avec atteinte d'autres organes et appareils: Sièges multiples
		M05.31	Polyarthrite rhumatoïde avec atteinte d'autres organes et appareils: Région scapulaire
		M05.32	Polyarthrite rhumatoïde avec atteinte d'autres organes et appareils: Bras humérus articulation du coude
		M05.33	Polyarthrite rhumatoïde avec atteinte d'autres organes et appareils: Avant-bras cubitus articulation du poignet
		M05.34	Polyarthrite rhumatoïde avec atteinte d'autres organes et appareils: Main carpe



M05.35	Polyarthrite rhumatoïde avec atteinte d'autres organes et appareils: Région pelvienne	M06.19	Maladie de Still survenant chez l'adulte: Localisations non précisées
M05.36	Polyarthrite rhumatoïde avec atteinte d'autres organes et appareils: Jambe péroné articulation du genou	M06.20	Bursite rhumatoïde: Sièges multiples
M05.37	Polyarthrite rhumatoïde avec atteinte d'autres organes et appareils: Cheville et métatarse	M06.21	Bursite rhumatoïde: Région scapulaire
M05.38	Polyarthrite rhumatoïde avec atteinte d'autres organes et appareils: Autres	M06.22	Bursite rhumatoïde: Bras humérus articulation du coude
M05.39	Polyarthrite rhumatoïde avec atteinte d'autres organes et appareils: Localisations non précisées	M06.23	Bursite rhumatoïde: Avant-bras cubitus articulation du poignet
M05.80	Autres polyarthrites rhumatoïdes séropositives: Sièges multiples	M06.24	Bursite rhumatoïde: Main carpe
M05.81	Autres polyarthrites rhumatoïdes séropositives: Région scapulaire	M06.25	Bursite rhumatoïde: Région pelvienne
M05.82	Autres polyarthrites rhumatoïdes séropositives: Bras humérus articulation du coude	M06.26	Bursite rhumatoïde: Jambe péroné articulation du genou
M05.83	Autres polyarthrites rhumatoïdes séropositives: Avant-bras cubitus articulation du poignet	M06.27	Bursite rhumatoïde: Cheville et métatarse
M05.84	Autres polyarthrites rhumatoïdes séropositives: Main carpe	M06.28	Bursite rhumatoïde: Autres
M05.85	Autres polyarthrites rhumatoïdes séropositives: Région pelvienne	M06.29	Bursite rhumatoïde: Localisations non précisées
M05.86	Autres polyarthrites rhumatoïdes séropositives: Jambe péroné articulation du genou	M06.30	Nodule rhumatoïde: Sièges multiples
M05.87	Autres polyarthrites rhumatoïdes séropositives: Cheville et métatarse	M06.31	Nodule rhumatoïde: Région scapulaire
M05.88	Autres polyarthrites rhumatoïdes séropositives: Autres	M06.32	Nodule rhumatoïde: Bras humérus articulation du coude
M05.89	Autres polyarthrites rhumatoïdes séropositives: Localisations non précisées	M06.33	Nodule rhumatoïde: Avant-bras cubitus articulation du poignet
M05.90	Polyarthrite rhumatoïde séropositive, sans précision: Sièges multiples	M06.34	Nodule rhumatoïde: Main carpe
M05.91	Polyarthrite rhumatoïde séropositive, sans précision: Région scapulaire	M06.35	Nodule rhumatoïde: Région pelvienne
M05.92	Polyarthrite rhumatoïde séropositive, sans précision: Bras humérus articulation du coude	M06.36	Nodule rhumatoïde: Jambe péroné articulation du genou
M05.93	Polyarthrite rhumatoïde séropositive, sans précision: Avant-bras cubitus articulation du poignet	M06.37	Nodule rhumatoïde: Cheville et métatarse
M05.94	Polyarthrite rhumatoïde séropositive, sans précision: Main carpe	M06.38	Nodule rhumatoïde: Autres
M05.95	Polyarthrite rhumatoïde séropositive, sans précision: Région pelvienne	M06.39	Nodule rhumatoïde: Localisations non précisées
M05.96	Polyarthrite rhumatoïde séropositive, sans précision: Jambe péroné articulation du genou	M06.40	Polyarthropathie inflammatoire: Sièges multiples
M05.97	Polyarthrite rhumatoïde séropositive, sans précision: Cheville et métatarse	M06.41	Polyarthropathie inflammatoire: Région scapulaire
M05.98	Polyarthrite rhumatoïde séropositive, sans précision: Autres	M06.42	Polyarthropathie inflammatoire: Bras humérus articulation du coude
M05.99	Polyarthrite rhumatoïde séropositive, sans précision: Localisations non précisées	M06.43	Polyarthropathie inflammatoire: Avant-bras cubitus articulation du poignet
M06.00	Polyarthrite rhumatoïde séronégative: Sièges multiples	M06.44	Polyarthropathie inflammatoire: Main carpe
M06.01	Polyarthrite rhumatoïde séronégative: Région scapulaire	M06.45	Polyarthropathie inflammatoire: Région pelvienne
M06.02	Polyarthrite rhumatoïde séronégative: Bras humérus articulation du coude	M06.46	Polyarthropathie inflammatoire: Jambe péroné articulation du genou
M06.03	Polyarthrite rhumatoïde séronégative: Avant-bras cubitus articulation du poignet	M06.47	Polyarthropathie inflammatoire: Cheville et métatarse
M06.04	Polyarthrite rhumatoïde séronégative: Main carpe	M06.48	Polyarthropathie inflammatoire: Autres
M06.05	Polyarthrite rhumatoïde séronégative: Région pelvienne	M06.49	Polyarthropathie inflammatoire: Localisations non précisées
M06.06	Polyarthrite rhumatoïde séronégative: Jambe péroné articulation du genou	M06.80	Autres polyarthrites rhumatoïdes précisées: Sièges multiples
M06.07	Polyarthrite rhumatoïde séronégative: Cheville et métatarse	M06.81	Autres polyarthrites rhumatoïdes précisées: Région scapulaire
M06.08	Polyarthrite rhumatoïde séronégative: Autres	M06.82	Autres polyarthrites rhumatoïdes précisées: Bras humérus articulation du coude
M06.09	Polyarthrite rhumatoïde séronégative: Localisations non précisées	M06.83	Autres polyarthrites rhumatoïdes précisées: Avant-bras cubitus articulation du poignet
M06.10	Maladie de Still survenant chez l'adulte: Sièges multiples	M06.84	Autres polyarthrites rhumatoïdes précisées: Main carpe
M06.11	Maladie de Still survenant chez l'adulte: Région scapulaire	M06.85	Autres polyarthrites rhumatoïdes précisées: Région pelvienne
M06.12	Maladie de Still survenant chez l'adulte: Bras humérus articulation du coude	M06.86	Autres polyarthrites rhumatoïdes précisées: Jambe péroné articulation du genou
M06.13	Maladie de Still survenant chez l'adulte: Avant-bras cubitus articulation du poignet	M06.87	Autres polyarthrites rhumatoïdes précisées: Cheville et métatarse
M06.14	Maladie de Still survenant chez l'adulte: Main carpe	M06.88	Autres polyarthrites rhumatoïdes précisées: Autres
M06.15	Maladie de Still survenant chez l'adulte: Région pelvienne	M06.89	Autres polyarthrites rhumatoïdes précisées: Localisations non précisées
M06.16	Maladie de Still survenant chez l'adulte: Jambe péroné articulation du genou	M06.90	Polyarthrite rhumatoïde, sans précision: Sièges multiples
M06.17	Maladie de Still survenant chez l'adulte: Cheville et métatarse	M06.91	Polyarthrite rhumatoïde, sans précision: Région scapulaire
M06.18	Maladie de Still survenant chez l'adulte: Autres	M06.92	Polyarthrite rhumatoïde, sans précision: Bras humérus articulation du coude
		M06.93	Polyarthrite rhumatoïde, sans précision: Avant-bras cubitus articulation du poignet
		M06.94	Polyarthrite rhumatoïde, sans précision: Main carpe
		M06.95	Polyarthrite rhumatoïde, sans précision: Région pelvienne
		M06.96	Polyarthrite rhumatoïde, sans précision: Jambe péroné articulation du genou
		M06.97	Polyarthrite rhumatoïde, sans précision: Cheville et métatarse
		M06.98	Polyarthrite rhumatoïde, sans précision: Autres
		M06.99	Polyarthrite rhumatoïde, sans précision: Localisations non précisées
		M08.00	Polyarthrite chronique juvénile, type adulte: Sièges multiples
		M08.01	Polyarthrite chronique juvénile, type adulte: Région scapulaire
		M08.02	Polyarthrite chronique juvénile, type adulte: Bras humérus articulation du coude
		M08.03	Polyarthrite chronique juvénile, type adulte: Avant-bras cubitus articulation du poignet
		M08.04	Polyarthrite chronique juvénile, type adulte: Main carpe

M08.05	Polyarthrite chronique juvénile, type adulte: Région pelvienne	M08.91	Arthrite juvénile, sans précision: Région scapulaire
M08.06	Polyarthrite chronique juvénile, type adulte: Jambe péroné articulation du genou	M08.92	Arthrite juvénile, sans précision: Bras humérus articulation du coude
M08.07	Polyarthrite chronique juvénile, type adulte: Cheville et métatarse	M08.93	Arthrite juvénile, sans précision: Avant-bras cubitus articulation du poignet
M08.08	Polyarthrite chronique juvénile, type adulte: Autres	M08.94	Arthrite juvénile, sans précision: Main carpe
M08.09	Polyarthrite chronique juvénile, type adulte: Localisations non précisées	M08.95	Arthrite juvénile, sans précision: Région pelvienne
M08.20	Arthrite chronique juvénile avec début systémique: Sièges multiples	M08.96	Arthrite juvénile, sans précision: Jambe péroné articulation du genou
M08.21	Arthrite chronique juvénile avec début systémique: Région scapulaire	M08.97	Arthrite juvénile, sans précision: Cheville et métatarse
M08.22	Arthrite chronique juvénile avec début systémique: Bras humérus articulation du coude	M08.98	Arthrite juvénile, sans précision: Autres
M08.23	Arthrite chronique juvénile avec début systémique: Avant-bras cubitus articulation du poignet	M08.99	Arthrite juvénile, sans précision: Localisations non précisées
M08.24	Arthrite chronique juvénile avec début systémique: Main carpe	M10.09	Goutte idiopathique: Localisations non précisées
M08.25	Arthrite chronique juvénile avec début systémique: Région pelvienne	M12.00	Arthropathie chronique post-rhumatismale [Jaccoud]: Sièges multiples
M08.26	Arthrite chronique juvénile avec début systémique: Jambe péroné articulation du genou	M12.01	Arthropathie chronique post-rhumatismale [Jaccoud]: Région scapulaire
M08.27	Arthrite chronique juvénile avec début systémique: Cheville et métatarse	M12.02	Arthropathie chronique post-rhumatismale [Jaccoud]: Bras humérus articulation du coude
M08.28	Arthrite chronique juvénile avec début systémique: Autres	M12.03	Arthropathie chronique post-rhumatismale [Jaccoud]: Avant-bras cubitus articulation du poignet
M08.29	Arthrite chronique juvénile avec début systémique: Localisations non précisées	M12.04	Arthropathie chronique post-rhumatismale [Jaccoud]: Main carpe
M08.3	Arthrite chronique juvénile (séronégative), forme polyarticulaire	M12.05	Arthropathie chronique post-rhumatismale [Jaccoud]: Région pelvienne
M08.40	Arthrite chronique juvénile, forme oligo(pauci)- articulaire: Sièges multiples	M12.06	Arthropathie chronique post-rhumatismale [Jaccoud]: Jambe péroné articulation du genou
M08.41	Arthrite chronique juvénile, forme oligo(pauci)- articulaire: Région scapulaire	M12.07	Arthropathie chronique post-rhumatismale [Jaccoud]: Cheville et métatarse
M08.42	Arthrite chronique juvénile, forme oligo(pauci)- articulaire: Bras humérus articulation du coude	M12.08	Arthropathie chronique post-rhumatismale [Jaccoud]: Autres
M08.43	Arthrite chronique juvénile, forme oligo(pauci)- articulaire: Avant-bras cubitus articulation du poignet	M12.09	Arthropathie chronique post-rhumatismale [Jaccoud]: Localisations non précisées
M08.44	Arthrite chronique juvénile, forme oligo(pauci)- articulaire: Main carpe	M33.1	Autres dermatomyosites
M08.45	Arthrite chronique juvénile, forme oligo(pauci)- articulaire: Région pelvienne	M33.2	Polymyosite
M08.46	Arthrite chronique juvénile, forme oligo(pauci)- articulaire: Jambe péroné articulation du genou	M34.0	Sclérose systémique progressive
M08.47	Arthrite chronique juvénile, forme oligo(pauci)- articulaire: Cheville et métatarse	M34.9	Sclérose systémique, sans précision
M08.48	Arthrite chronique juvénile, forme oligo(pauci)- articulaire: Autres	M35.1	Autres formes de passage
M08.49	Arthrite chronique juvénile, forme oligo(pauci)- articulaire: Localisations non précisées	M35.2	Syndrome de Behçet
M08.70	Vasculite au cours d'arthrite juvénile: Sièges multiples	M35.3	Polymyalgie rhumatismale
M08.71	Vasculite au cours d'arthrite juvénile: Région scapulaire	M45.00	Spondylite ankylosante: Localisations multiples de la colonne vertébrale
M08.72	Vasculite au cours d'arthrite juvénile: Bras humérus articulation du coude	M45.01	Spondylite ankylosante: Région occipito-atloïdo-axoïdienne
M08.73	Vasculite au cours d'arthrite juvénile: Avant-bras cubitus articulation du poignet	M45.02	Spondylite ankylosante: Région cervicale
M08.74	Vasculite au cours d'arthrite juvénile: Main carpe	M45.03	Spondylite ankylosante: Région cervico-dorsale
M08.75	Vasculite au cours d'arthrite juvénile: Région pelvienne	M45.04	Spondylite ankylosante: Région dorsale
M08.76	Vasculite au cours d'arthrite juvénile: Jambe péroné articulation du genou	M45.05	Spondylite ankylosante: Région dorso-lombaire
M08.77	Vasculite au cours d'arthrite juvénile: Cheville et métatarse	M45.06	Spondylite ankylosante: Région lombaire
M08.78	Vasculite au cours d'arthrite juvénile: Autres	M45.07	Spondylite ankylosante: Région lombo-sacrée
M08.79	Vasculite au cours d'arthrite juvénile: Localisations non précisées	M45.08	Spondylite ankylosante: Région sacrée et sacro-coccygienne
M08.80	Autres arthrites juvéniles: Sièges multiples	M45.09	Spondylite ankylosante: Localisation non précisée
M08.81	Autres arthrites juvéniles: Région scapulaire	M46.20	Ostéomyélite vertébrale: Localisations multiples de la colonne vertébrale
M08.82	Autres arthrites juvéniles: Bras humérus articulation du coude	M46.21	Ostéomyélite vertébrale: Région occipito-atloïdo-axoïdienne
M08.83	Autres arthrites juvéniles: Avant-bras cubitus articulation du poignet	M46.22	Ostéomyélite vertébrale: Région cervicale
M08.84	Autres arthrites juvéniles: Main carpe	M46.23	Ostéomyélite vertébrale: Région cervico-dorsale
M08.85	Autres arthrites juvéniles: Région pelvienne	M46.24	Ostéomyélite vertébrale: Région dorsale
M08.86	Autres arthrites juvéniles: Jambe péroné articulation du genou	M46.25	Ostéomyélite vertébrale: Région dorso-lombaire
M08.87	Autres arthrites juvéniles: Cheville et métatarse	M46.26	Ostéomyélite vertébrale: Région lombaire
M08.88	Autres arthrites juvéniles: Autres	M46.27	Ostéomyélite vertébrale: Région lombo-sacrée
M08.89	Autres arthrites juvéniles: Localisations non précisées	M46.28	Ostéomyélite vertébrale: Région sacrée et sacro-coccygienne
M08.90	Arthrite juvénile, sans précision: Sièges multiples	M46.29	Ostéomyélite vertébrale: Localisation non précisée
		M79.09	Rhumatisme, sans précision: Localisations non précisées
		M86.00	Ostéomyélite hématogène aiguë: Sièges multiples
		M86.01	Ostéomyélite hématogène aiguë: Région scapulaire
		M86.02	Ostéomyélite hématogène aiguë: Bras humérus articulation du coude
		M86.03	Ostéomyélite hématogène aiguë: Avant-bras cubitus articulation du poignet
		M86.04	Ostéomyélite hématogène aiguë: Main carpe
		M86.05	Ostéomyélite hématogène aiguë: Région pelvienne

M86.06	Ostéomyélite hémotogène aiguë: Jambe péroné articulation du genou	M86.57	Autres ostéomyélites hémotogènes chroniques: Cheville et métatarse
M86.07	Ostéomyélite hémotogène aiguë: Cheville et métatarse	M86.58	Autres ostéomyélites hémotogènes chroniques: Autres
M86.08	Ostéomyélite hémotogène aiguë: Autres	M86.59	Autres ostéomyélites hémotogènes chroniques: Localisations non précisées
M86.09	Ostéomyélite hémotogène aiguë: Localisations non précisées	M86.60	Autres ostéomyélites chroniques: Sièges multiples
M86.10	Autres ostéomyélites aiguës: Sièges multiples	M86.61	Autres ostéomyélites chroniques: Région scapulaire
M86.11	Autres ostéomyélites aiguës: Région scapulaire	M86.62	Autres ostéomyélites chroniques: Bras humérus articulation du coude
M86.12	Autres ostéomyélites aiguës: Bras humérus articulation du coude	M86.63	Autres ostéomyélites chroniques: Avant-bras cubitus articulation du poignet
M86.13	Autres ostéomyélites aiguës: Avant-bras cubitus articulation du poignet	M86.64	Autres ostéomyélites chroniques: Main carpe
M86.14	Autres ostéomyélites aiguës: Main carpe	M86.65	Autres ostéomyélites chroniques: Région pelvienne
M86.15	Autres ostéomyélites aiguës: Région pelvienne	M86.66	Autres ostéomyélites chroniques: Jambe péroné articulation du genou
M86.16	Autres ostéomyélites aiguës: Jambe péroné articulation du genou	M86.67	Autres ostéomyélites chroniques: Cheville et métatarse
M86.17	Autres ostéomyélites aiguës: Cheville et métatarse	M86.68	Autres ostéomyélites chroniques: Autres
M86.18	Autres ostéomyélites aiguës: Autres	M86.69	Autres ostéomyélites chroniques: Localisations non précisées
M86.19	Autres ostéomyélites aiguës: Localisations non précisées	M86.80	Autres ostéomyélites: Sièges multiples
M86.20	Ostéomyélite subaiguë: Sièges multiples	M86.81	Autres ostéomyélites: Région scapulaire
M86.21	Ostéomyélite subaiguë: Région scapulaire	M86.82	Autres ostéomyélites: Bras humérus articulation du coude
M86.22	Ostéomyélite subaiguë: Bras humérus articulation du coude	M86.83	Autres ostéomyélites: Avant-bras cubitus articulation du poignet
M86.23	Ostéomyélite subaiguë: Avant-bras cubitus articulation du poignet	M86.84	Autres ostéomyélites: Main carpe
M86.24	Ostéomyélite subaiguë: Main carpe	M86.85	Autres ostéomyélites: Région pelvienne
M86.25	Ostéomyélite subaiguë: Région pelvienne	M86.86	Autres ostéomyélites: Jambe péroné articulation du genou
M86.26	Ostéomyélite subaiguë: Jambe péroné articulation du genou	M86.87	Autres ostéomyélites: Cheville et métatarse
M86.27	Ostéomyélite subaiguë: Cheville et métatarse	M86.88	Autres ostéomyélites: Autres
M86.28	Ostéomyélite subaiguë: Autres	M86.89	Autres ostéomyélites: Localisations non précisées
M86.29	Ostéomyélite subaiguë: Localisations non précisées	M86.90	Ostéomyélite, sans précision: Sièges multiples
M86.30	Ostéomyélite chronique multiple: Sièges multiples	M86.91	Ostéomyélite, sans précision: Région scapulaire
M86.31	Ostéomyélite chronique multiple: Région scapulaire	M86.92	Ostéomyélite, sans précision: Bras humérus articulation du coude
M86.32	Ostéomyélite chronique multiple: Bras humérus articulation du coude	M86.93	Ostéomyélite, sans précision: Avant-bras cubitus articulation du poignet
M86.33	Ostéomyélite chronique multiple: Avant-bras cubitus articulation du poignet	M86.94	Ostéomyélite, sans précision: Main carpe
M86.34	Ostéomyélite chronique multiple: Main carpe	M86.95	Ostéomyélite, sans précision: Région pelvienne
M86.35	Ostéomyélite chronique multiple: Région pelvienne	M86.96	Ostéomyélite, sans précision: Jambe péroné articulation du genou
M86.36	Ostéomyélite chronique multiple: Jambe péroné articulation du genou	M86.97	Ostéomyélite, sans précision: Cheville et métatarse
M86.37	Ostéomyélite chronique multiple: Cheville et métatarse	M86.98	Ostéomyélite, sans précision: Autres
M86.38	Ostéomyélite chronique multiple: Autres	M86.99	Ostéomyélite, sans précision: Localisations non précisées
M86.39	Ostéomyélite chronique multiple: Localisations non précisées	M87.10	Ostéonécrose médicamenteuse: Sièges multiples
M86.40	Ostéomyélite chronique avec fistule de drainage: Sièges multiples	M87.11	Ostéonécrose médicamenteuse: Région scapulaire
M86.41	Ostéomyélite chronique avec fistule de drainage: Région scapulaire	M87.12	Ostéonécrose médicamenteuse: Bras humérus articulation du coude
M86.42	Ostéomyélite chronique avec fistule de drainage: Bras humérus articulation du coude	M87.13	Ostéonécrose médicamenteuse: Avant-bras cubitus articulation du poignet
M86.43	Ostéomyélite chronique avec fistule de drainage: Avant-bras cubitus articulation du poignet	M87.14	Ostéonécrose médicamenteuse: Main carpe
M86.44	Ostéomyélite chronique avec fistule de drainage: Main carpe	M87.15	Ostéonécrose médicamenteuse: Région pelvienne
M86.45	Ostéomyélite chronique avec fistule de drainage: Région pelvienne	M87.16	Ostéonécrose médicamenteuse: Jambe péroné articulation du genou
M86.46	Ostéomyélite chronique avec fistule de drainage: Jambe péroné articulation du genou	M87.17	Ostéonécrose médicamenteuse: Cheville et métatarse
M86.47	Ostéomyélite chronique avec fistule de drainage: Cheville et métatarse	M87.18	Ostéonécrose médicamenteuse: Autres
M86.48	Ostéomyélite chronique avec fistule de drainage: Autres	M87.19	Ostéonécrose médicamenteuse: Localisations non précisées
M86.49	Ostéomyélite chronique avec fistule de drainage: Localisations non précisées	M87.20	Ostéonécrose due à un traumatisme antérieur: Sièges multiples
M86.50	Autres ostéomyélites hémotogènes chroniques: Sièges multiples	M87.21	Ostéonécrose due à un traumatisme antérieur: Région scapulaire
M86.51	Autres ostéomyélites hémotogènes chroniques: Région scapulaire	M87.22	Ostéonécrose due à un traumatisme antérieur: Bras humérus articulation du coude
M86.52	Autres ostéomyélites hémotogènes chroniques: Bras humérus articulation du coude	M87.23	Ostéonécrose due à un traumatisme antérieur: Avant-bras cubitus articulation du poignet
M86.53	Autres ostéomyélites hémotogènes chroniques: Avant-bras cubitus articulation du poignet	M87.24	Ostéonécrose due à un traumatisme antérieur: Main carpe
M86.54	Autres ostéomyélites hémotogènes chroniques: Main carpe	M87.25	Ostéonécrose due à un traumatisme antérieur: Région pelvienne
M86.55	Autres ostéomyélites hémotogènes chroniques: Région pelvienne	M87.26	Ostéonécrose due à un traumatisme antérieur: Jambe péroné articulation du genou
M86.56	Autres ostéomyélites hémotogènes chroniques: Jambe péroné articulation du genou	M87.27	Ostéonécrose due à un traumatisme antérieur: Cheville et métatarse
		M87.28	Ostéonécrose due à un traumatisme antérieur: Autres
		M87.29	Ostéonécrose due à un traumatisme antérieur: Localisations non précisées

M87.30	Autres ostéonécroses secondaires: Sièges multiples	M89.60	Ostéopathie consécutive à une poliomyélite: Sièges multiples
M87.31	Autres ostéonécroses secondaires: Région scapulaire	M89.61	Ostéopathie consécutive à une poliomyélite: Région scapulaire
M87.32	Autres ostéonécroses secondaires: Bras humérus articulation du coude	M89.62	Ostéopathie consécutive à une poliomyélite: Bras humérus articulation du coude
M87.33	Autres ostéonécroses secondaires: Avant-bras cubitus articulation du poignet	M89.63	Ostéopathie consécutive à une poliomyélite: Avant-bras cubitus articulation du poignet
M87.34	Autres ostéonécroses secondaires: Main carpe	M89.64	Ostéopathie consécutive à une poliomyélite: Main carpe
M87.35	Autres ostéonécroses secondaires: Région pelvienne	M89.65	Ostéopathie consécutive à une poliomyélite: Région pelvienne
M87.36	Autres ostéonécroses secondaires: Jambe péroné articulation du genou	M89.66	Ostéopathie consécutive à une poliomyélite: Jambe péroné articulation du genou
M87.37	Autres ostéonécroses secondaires: Cheville et métatarse	M89.67	Ostéopathie consécutive à une poliomyélite: Cheville et métatarse
M87.38	Autres ostéonécroses secondaires: Autres	M89.68	Ostéopathie consécutive à une poliomyélite: Autres
M87.39	Autres ostéonécroses secondaires: Localisations non précisées	M89.69	Ostéopathie consécutive à une poliomyélite: Localisations non précisées
M87.80	Autres ostéonécroses: Sièges multiples	M96.6	Fracture osseuse après mise en place d'un implant, d'une prothèse articulaire ou d'une plaque d'ostéosynthèse
M87.81	Autres ostéonécroses: Région scapulaire	M96.80	Sternum laissé électivement ouvert après intervention chirurgicale thoracique
M87.82	Autres ostéonécroses: Bras humérus articulation du coude	M96.81	Thorax instable après intervention chirurgicale thoracique
M87.83	Autres ostéonécroses: Avant-bras cubitus articulation du poignet	M96.82	Guérison retardée du genou après fusion ou arthrodèse
M87.84	Autres ostéonécroses: Main carpe	M96.88	Autres affections du système ostéo-articulaire et des muscles après un acte à visée thérapeutique
M87.85	Autres ostéonécroses: Région pelvienne	M96.9	Affection du système ostéo-articulaire et des muscles après un acte à visée diagnostique et thérapeutique, sans précision
M87.86	Autres ostéonécroses: Jambe péroné articulation du genou	T84.5	Infection et réaction inflammatoire dues à une prothèse articulaire interne
M87.87	Autres ostéonécroses: Cheville et métatarse	T84.6	Infection et réaction inflammatoire dues à un appareil de fixation interne [toute localisation]
M87.88	Autres ostéonécroses: Autres	T84.7	Infection et réaction inflammatoire dues à d'autres prothèses, implants et greffes orthopédiques internes
M87.89	Autres ostéonécroses: Localisations non précisées	T84.8	Autres complications de prothèses, implants et greffes orthopédiques internes
M87.90	Ostéonécrose, sans précision: Sièges multiples	T84.9	Complication d'une prothèse, d'un implant et d'une greffe orthopédiques internes, sans précision
M87.91	Ostéonécrose, sans précision: Région scapulaire		
M87.92	Ostéonécrose, sans précision: Bras humérus articulation du coude		
M87.93	Ostéonécrose, sans précision: Avant-bras cubitus articulation du poignet		
M87.94	Ostéonécrose, sans précision: Main carpe		
M87.95	Ostéonécrose, sans précision: Région pelvienne		
M87.96	Ostéonécrose, sans précision: Jambe péroné articulation du genou		
M87.97	Ostéonécrose, sans précision: Cheville et métatarse		
M87.98	Ostéonécrose, sans précision: Autres		
M87.99	Ostéonécrose, sans précision: Localisations non précisées		

## diagnostic I13-2

S01.83	Plaie ouverte (toute partie de la tête) associée à une lésion intracrânienne	S41.86	Lésion des tissus mous de stade III lors de fracture fermée ou de luxation du bras
S01.86	Lésion des tissus mous de stade III lors de fracture fermée ou de luxation de la tête	S41.88	Lésion des tissus mous de stade II lors de fracture ouverte ou de luxation du bras
S01.88	Lésion des tissus mous de stade II lors de fracture ouverte ou de luxation de la tête	S41.89	Lésion des tissus mous de stade III lors de fracture ouverte ou de luxation du bras
S01.89	Lésion des tissus mous de stade III lors de fracture ouverte ou de luxation de la tête	S51.86	Lésion des tissus mous de stade III lors de fracture fermée ou de luxation de l'avant-bras
S11.86	Lésion des tissus mous de stade III lors de fracture fermée ou de luxation du cou	S51.88	Lésion des tissus mous de stade II lors de fracture ouverte ou de luxation de l'avant-bras
S11.88	Lésion des tissus mous de stade II lors de fracture ouverte ou de luxation du cou	S51.89	Lésion des tissus mous de stade III lors de fracture ouverte ou de luxation de l'avant-bras
S11.89	Lésion des tissus mous de stade III lors de fracture ouverte ou de luxation du cou	S61.86	Lésion des tissus mous de stade III lors de fracture fermée ou de luxation du poignet et de la main
S21.83	Plaie ouverte (n'importe quelle partie du thorax) communiquant avec une lésion intrathoracique	S61.88	Lésion des tissus mous de stade II lors de fracture ouverte ou de luxation du poignet et de la main
S21.86	Lésion des tissus mous de stade III lors de fracture fermée ou de luxation du thorax	S61.89	Lésion des tissus mous de stade III lors de fracture ouverte ou de luxation du poignet et de la main
S21.88	Lésion des tissus mous de stade II lors de fracture ouverte ou de luxation du thorax	S71.86	Lésion des tissus mous de stade III lors de fracture fermée ou de luxation de la hanche et du fémur
S21.89	Lésion des tissus mous de stade III lors de fracture ouverte ou de luxation du thorax	S71.88	Lésion des tissus mous de stade II lors de fracture ouverte ou de luxation de la hanche et du fémur
S31.83	Plaie ouverte (toute partie de l'abdomen, de la région lombosacrée et du bassin) associée à une lésion intraabdominale	S71.89	Lésion des tissus mous de stade III lors de fracture ouverte ou de luxation de la hanche et du fémur
S31.86	Lésion des tissus mous de stade III lors de fracture ou de luxation fermée de la colonne lombaire et du bassin	S81.86	Lésion des tissus mous de stade III lors de fracture fermée ou de luxation de la jambe
S31.88	Lésion des tissus mous de stade II lors de fracture ou de luxation ouverte de la colonne lombaire et du bassin	S81.88	Lésion des tissus mous de stade II lors de fracture ouverte ou de luxation de la jambe
S31.89	Lésion des tissus mous de stade III lors de fracture ou de luxation ouverte de la colonne lombaire et du bassin	S81.89	Lésion des tissus mous de stade III lors de fracture ouverte ou de luxation de la jambe

S91.86	Lésion des tissus mous de stade III lors de fracture fermée ou de luxation du pied
S91.88	Lésion des tissus mous de stade II lors de fracture ouverte ou de luxation du pied

S91.89	Lésion des tissus mous de stade III lors de fracture ouverte ou de luxation du pied
--------	-------------------------------------------------------------------------------------

### procédure I13-3

77.12.00↔	Autre incision osseuse sans section, humérus, SAP	78.12.90↔	Réduction fermée d'autre fracture de l'humérus, stabilisée par fixateur externe
77.12.10↔	Autre incision osseuse sans section, humérus, exploration et forage de l'os	78.12.91↔	Réduction ouverte d'autre fracture de l'humérus, stabilisée par fixateur externe
77.12.11↔	Autre incision osseuse sans section, humérus, extraction de corps étranger	78.12.99↔	Application de fixateur externe, humérus (inclus réduction de fracture), autre
77.12.12↔	Autre incision osseuse sans section, humérus, insertion et enlèvement de réservoir médicamenteux	78.17.00↔	Application de fixateur externe, tibia et péroné (inclus réduction de fracture), SAP
77.12.13↔	Autre incision osseuse sans section, humérus, drainage	78.17.10↔	Réduction fermée de fracture du tibia proximal, stabilisée par fixateur externe
77.12.99↔	Autre incision osseuse sans section, humérus, autre	78.17.11↔	Réduction ouverte de fracture simple du tibia proximal, stabilisée par fixateur externe
77.22↔	Ostéotomie cunéiforme, humérus	78.17.12↔	Réduction ouverte de fracture multifragmentaire du tibia proximal, stabilisée par fixateur externe
77.27.00↔	Ostéotomie cunéiforme, tibia et péroné, SAP	78.17.13↔	Réduction ouverte de fracture diaphysaire simple du tibia, stabilisée par fixateur externe
77.27.10↔	Ostéotomie cunéiforme, tibia	78.17.14↔	Réduction ouverte de fracture simple du tibia distal, stabilisée par fixateur externe
77.27.20↔	Ostéotomie cunéiforme, péroné	78.17.15↔	Réduction fermée d'autre fracture du tibia, stabilisée par fixateur externe
77.27.99↔	Ostéotomie cunéiforme, tibia et péroné, autre	78.17.16↔	Réduction ouverte de fracture multifragmentaire d'autres parties du tibia, stabilisée par fixateur externe
77.32.00↔	Autre section osseuse, humérus, SAP	78.17.20↔	Réduction ouverte de fracture simple du péroné proximal, stabilisée par fixateur externe
77.32.10↔	Corticotomie et transport de segment huméral	78.17.21↔	Réduction ouverte de fracture multifragmentaire du péroné proximal, stabilisée par fixateur externe
77.32.99↔	Autre section osseuse, humérus, autre	78.17.22↔	Réduction ouverte de fracture diaphysaire simple du péroné, stabilisée par fixateur externe
77.37.00↔	Autre section osseuse, tibia et péroné, SAP	78.17.23↔	Réduction ouverte de fracture diaphysaire multifragmentaire du péroné, stabilisée par fixateur externe
77.37.10↔	Ostéotomie de rotation du tibia	78.17.24↔	Réduction fermée de fracture du péroné distal, stabilisée par fixateur externe
77.37.12↔	Corticotomie et transport de segment tibial	78.17.25↔	Réduction ouverte de fracture simple du péroné distal, stabilisée par fixateur externe
77.37.13↔	Ostéotomie complexe (pluridimensionnelle) du tibia (avec correction axiale)	78.17.26↔	Réduction ouverte de fracture multifragmentaire du péroné distal, stabilisée par fixateur externe
77.37.14↔	Ostéotomie valgisante ou varisante du tibia	78.17.27↔	Réduction fermée d'autre fracture du péroné, stabilisée par fixateur externe
77.37.19↔	Autre section osseuse du tibia	78.17.99↔	Application de fixateur externe, tibia et péroné (inclus réduction de fracture), autre
77.37.20↔	Ostéotomie de rotation du péroné	78.22.00↔	Raccourcissement d'os, humérus, SAP
77.37.21↔	Corticotomie et transport de segment du péroné	78.22.10↔	Épiphysiodèse temporaire, humérus
77.37.22↔	Ostéotomie complexe (pluridimensionnelle) du péroné (avec correction axiale)	78.22.11↔	Épiphysiodèse permanente, humérus
77.37.29↔	Autre section osseuse du péroné	78.22.12↔	Épiphysiolyse thérapeutique, humérus
77.37.99↔	Autre section osseuse, tibia et péroné, autre	78.22.99↔	Raccourcissement d'os, humérus, autre
77.62.00↔	Excision locale de lésion ou de tissu osseux, humérus, SAP	78.27.00↔	Raccourcissement d'os, tibia et péroné, SAP
77.62.20↔	Débridement, humérus	78.27.10↔	Épiphysiodèse temporaire, tibia
77.62.99↔	Excision locale de lésion ou de tissu osseux, humérus, autre	78.27.11↔	Épiphysiodèse permanente, tibia
77.82↔	Autre ostectomie partielle, humérus	78.27.12↔	Épiphysiolyse thérapeutique, tibia
77.87.00↔	Autre ostectomie partielle, tibia et péroné, SAP	78.27.19↔	Autre raccourcissement d'os, tibia
77.87.10↔	Autre ostectomie partielle, tibia	78.27.20↔	Épiphysiodèse temporaire, péroné
77.87.11↔	Autre ostectomie partielle, péroné	78.27.21↔	Épiphysiodèse permanente, péroné
77.87.99↔	Autre ostectomie partielle, tibia et péroné, autre	78.27.22↔	Épiphysiolyse thérapeutique, péroné
77.92↔	Ostectomie totale, humérus	78.27.29↔	Autre raccourcissement d'os, péroné
77.97.00↔	Ostectomie totale, tibia et péroné, SAP	78.27.99↔	Raccourcissement d'os, tibia et péroné, autre
77.97.10↔	Ostectomie totale, tibia	78.42↔	Autres réparations ou opérations plastiques osseuses, humérus
77.97.11↔	Ostectomie totale, péroné	78.47.00↔	Autres réparations ou opérations plastiques osseuses, tibia et péroné, SAP
77.97.99↔	Ostectomie totale, tibia et péroné, autre	78.47.10↔	Autre reconstruction plastique du tibia
78.02.10↔	Grefe osseuse, humérus, fragment à pédicule vascularisé avec anastomoses microvasculaires	78.47.20↔	Autre reconstruction plastique du péroné
78.02.11↔	Grefe osseuse, humérus, fragment à pédicule vascularisé sans anastomoses microvasculaires	78.47.99↔	Autre reconstruction plastique du tibia et du péroné, autre
78.02.12↔	Grefe osseuse, humérus, allogène	78.52.00↔	Fixation interne de l'os sans réduction de fracture, humérus, SAP
78.02.13↔	Grefe d'os et de cartilage, humérus	78.52.10↔	Révision sans remplacement de matériel d'ostéosynthèse, humérus
78.07.10↔	Grefe osseuse, tibia, fragment à pédicule vascularisé avec anastomoses microvasculaires		
78.07.11↔	Grefe osseuse, tibia, fragment à pédicule vascularisé sans anastomoses microvasculaires		
78.07.12↔	Grefe osseuse, tibia, allogène		
78.07.13↔	Grefe d'os et de cartilage, tibia		
78.07.20↔	Grefe osseuse, péroné, fragment à pédicule vascularisé avec anastomoses microvasculaires		
78.07.21↔	Grefe osseuse, péroné, fragment à pédicule vascularisé sans anastomoses microvasculaires		
78.07.22↔	Grefe osseuse, péroné, allogène		
78.07.23↔	Grefe d'os et de cartilage, péroné		
78.12.00↔	Application de fixateur externe, humérus (inclus réduction de fracture), SAP		

78.52.99↔	Fixation interne de l'os sans réduction de fracture, humérus, autre	79.26.12↔	Réduction ouverte de fracture du tibia distal, sans fixation interne
78.57.00↔	Fixation interne de l'os sans réduction de fracture, tibia et péroné, SAP	79.26.20↔	Réduction ouverte de fracture du péroné proximal, sans fixation interne
78.57.10↔	Révision sans remplacement de matériel d'ostéosynthèse, tibia	79.26.21↔	Réduction ouverte de fracture diaphysaire du péroné, sans fixation interne
78.57.20↔	Révision sans remplacement de matériel d'ostéosynthèse, péroné	79.26.22↔	Réduction ouverte de fracture du péroné distal, sans fixation interne
78.57.99↔	Fixation interne de l'os sans réduction de fracture, tibia et péroné, autre	79.26.99↔	Réduction ouverte de fracture de tibia et de péroné, sans fixation interne, autre
78.92↔	Insertion de stimulateur de croissance osseuse, humérus	79.31.00↔	Réduction ouverte de fracture, avec fixation interne, humérus, SAP
79.11.00↔	Réduction fermée de fracture de l'humérus avec fixation interne, SAP	79.31.10↔	Réduction ouverte de fracture simple de l'humérus proximal, avec fixation interne par clou médullaire, plaque à stabilité angulaire ou plaque (angulaire)
79.11.10↔	Réduction fermée de fracture de l'humérus proximal, avec fixation interne par clou médullaire / clou de verrouillage ou plaque angulaire / condyloaire	79.31.11↔	Réduction ouverte de fracture simple de l'humérus proximal, avec autre fixation interne (p. ex. vis, fil)
79.11.11↔	Réduction fermée de fracture proximale de l'humérus par fixation interne au moyen d'une technique mini-invasive assistée par ballonnet	79.31.12↔	Réduction ouverte de fracture multifragmentaire de l'humérus proximal, avec fixation interne
79.11.19↔	Réduction fermée de fracture de l'humérus proximal, avec autre fixation interne (p. ex. vis, fil, cerclage-haubanage, plaque à stabilité angulaire)	79.31.20↔	Réduction ouverte de fracture diaphysaire simple de l'humérus, avec fixation interne
79.11.20↔	Réduction fermée d'autre fracture de l'humérus, avec fixation interne par clou médullaire / clou de verrouillage ou plaque angulaire / condyloaire	79.31.30↔	Réduction ouverte de fracture simple de l'humérus distal, avec fixation interne par clou médullaire, plaque à stabilité angulaire ou plaque (angulaire)
79.11.21↔	Réduction fermée d'autre fracture de l'humérus par fixation interne au moyen d'une technique mini-invasive assistée par ballonnet	79.31.31↔	Réduction ouverte de fracture simple de l'humérus distal, avec autre fixation interne (p. ex. vis, fil)
79.11.29↔	Réduction fermée d'autre fracture de l'humérus, avec autre fixation interne (p. ex. vis, fil, cerclage-haubanage, plaque à stabilité angulaire)	79.31.90↔	Réduction ouverte de fracture multifragmentaire d'autres parties de l'humérus, avec fixation interne
79.11.99↔	Réduction fermée de fracture de l'humérus avec fixation interne, autre	79.31.99↔	Réduction ouverte de fracture de l'humérus avec fixation interne, autre
79.16.00↔	Réduction fermée de fracture de tibia et de péroné, avec fixation interne, SAP	79.36.00↔	Réduction ouverte de fracture de tibia et de péroné, avec fixation interne, SAP
79.16.10↔	Réduction fermée de fracture du tibia proximal, avec fixation interne par clou médullaire	79.36.10↔	Réduction ouverte de fracture simple du tibia proximal, avec fixation interne par agrafes (de Blount) ou fil intermédullaire
79.16.11↔	Réduction fermée de fracture proximale du tibia par fixation interne au moyen d'une technique mini-invasive assistée par ballonnet	79.36.11↔	Réduction ouverte de fracture simple du tibia proximal, avec fixation interne par vis
79.16.29↔	Réduction fermée de fracture du tibia distal, avec autre fixation interne (p. ex. vis, plaque, fil)	79.36.12↔	Réduction ouverte de fracture simple du tibia proximal, avec autre fixation interne
79.16.30↔	Réduction fermée d'autre fracture du tibia, avec fixation interne par clou médullaire	79.36.13↔	Réduction ouverte de fracture multifragmentaire du tibia proximal, avec fixation interne par agrafes (de Blount)
79.16.31↔	Réduction fermée d'autre fracture du tibia par fixation interne au moyen d'une technique mini-invasive assistée par ballonnet	79.36.14↔	Réduction ouverte de fracture multifragmentaire du tibia proximal, avec autre fixation interne
79.16.39↔	Réduction fermée d'autre fracture du tibia, avec autre fixation interne (p. ex. vis, plaque, fil)	79.36.20↔	Réduction ouverte de fracture diaphysaire simple du tibia, avec fixation interne
79.16.40↔	Réduction fermée de fracture du péroné distal, avec fixation interne par clou médullaire	79.36.30↔	Réduction ouverte de fracture simple du tibia distal, avec fixation interne par clou médullaire ou plaque à stabilité angulaire
79.16.49↔	Réduction fermée de fracture du péroné distal, avec autre fixation interne (p. ex. vis, plaque, fil)	79.36.31↔	Réduction ouverte de fracture simple du tibia distal, avec fixation interne par autre plaque
79.16.50↔	Réduction fermée d'autre fracture du péroné, avec fixation interne par clou médullaire	79.36.32↔	Réduction ouverte de fracture simple du tibia distal, avec autre fixation interne
79.16.59↔	Réduction fermée d'autre fracture du péroné, avec autre fixation interne (p. ex. vis, plaque, fil)	79.36.40↔	Réduction ouverte de fracture multifragmentaire d'autres parties du tibia, avec fixation interne
79.16.99↔	Réduction fermée de fracture de tibia et de péroné, avec fixation interne, autre	79.36.50↔	Réduction ouverte de fracture simple du péroné proximal, avec fixation interne
79.21.00↔	Réduction ouverte de fracture de l'humérus sans fixation interne, SAP	79.36.51↔	Réduction ouverte de fracture multifragmentaire du péroné proximal, avec fixation interne
79.21.10↔	Réduction ouverte de fracture de l'humérus proximal sans fixation interne	79.36.60↔	Réduction ouverte de fracture diaphysaire simple du péroné, avec fixation interne par clou médullaire
79.21.11↔	Réduction ouverte de fracture diaphysaire de l'humérus, sans fixation interne	79.36.61↔	Réduction ouverte de fracture diaphysaire simple du péroné, avec autre fixation interne
79.21.12↔	Réduction ouverte de fracture de l'humérus distal, sans fixation interne	79.36.62↔	Réduction ouverte de fracture diaphysaire multifragmentaire du péroné, avec fixation interne par plaque (à stabilité angulaire)
79.21.99↔	Réduction ouverte de fracture de l'humérus, sans fixation interne, autre	79.36.63↔	Réduction ouverte de fracture diaphysaire multifragmentaire du péroné, avec autre fixation interne
79.26.00↔	Réduction ouverte de fracture de tibia et de péroné, sans fixation interne, SAP	79.36.70↔	Réduction ouverte de fracture simple du péroné distal, avec fixation interne par agrafes (de Blount)
79.26.10↔	Réduction ouverte de fracture du tibia proximal, sans fixation interne	79.36.71↔	Réduction ouverte de fracture simple du péroné distal, avec fixation interne par plaque
79.26.11↔	Réduction ouverte de fracture diaphysaire du tibia, sans fixation interne	79.36.72↔	Réduction ouverte de fracture simple du péroné distal, avec autre fixation interne
		79.36.73↔	Réduction ouverte de fracture multifragmentaire du péroné distal, avec fixation interne

79.36.99↔	Réduction ouverte de fracture de tibia et de péroné, avec fixation interne, autre	81.12.12↔	Arthrodèse sous-talaire, deux articulations du tarse
79.50↔	Réduction ouverte de décollement épiphysaire, site non spécifié	81.12.13↔	Arthrodèse sous-talaire, trois articulations du tarse
79.51↔	Réduction ouverte de décollement épiphysaire, humérus	81.12.99↔	Arthrodèse triple, autre
79.56.00↔	Réduction ouverte de décollement épiphysaire de tibia et de péroné, SAP	81.47.00↔	Autre réparation du genou, SAP
79.56.10↔	Réduction ouverte de décollement épiphysaire du tibia proximal	81.47.10↔	Refixation d'un fragment ostéochondral, genou
79.56.11↔	Réduction ouverte de décollement épiphysaire du tibia distal	81.47.11↔	Refixation d'un fragment ostéochondral sous arthroscopie, genou
79.56.20↔	Réduction ouverte de décollement épiphysaire du péroné proximal	81.47.14↔	Refixation chirurgicale ouverte du ménisque, genou
79.56.21↔	Réduction ouverte de décollement épiphysaire du péroné distal	81.47.15↔	Refixation arthroscopique du ménisque, genou
79.56.99↔	Réduction ouverte de décollement épiphysaire de tibia et de péroné, autre	81.47.16↔	Grefe de ménisque, genou
79.61↔	Débridement de fracture ouverte, humérus	81.47.17↔	Grefe de cartilage et implantation de tissu cultivé in vitro, genou, chirurgie ouverte
79.66↔	Débridement de fracture ouverte, tibia et péroné	81.47.18↔	Grefe de cartilage et implantation de tissu cultivé in vitro, sous arthroscopie, genou
79.87.00↔	Réduction ouverte de luxation de la cheville, SAP	81.47.19↔	Refixation osseuse chirurgicale ouverte de ligament croisé, genou
79.87.10↔	Réduction ouverte de luxation de l'articulation talo-crurale	81.47.20↔	Refixation osseuse arthroscopique de ligament croisé, genou
79.87.20↔	Réduction ouverte de luxation de l'articulation sous-talaire	81.47.23↔	Incision de l'os sous-chondral, genou, chirurgie ouverte
79.87.99↔	Réduction ouverte de luxation de la cheville, autre	81.47.24↔	Incision de l'os sous-chondral sous arthroscopie, genou
79.91↔	Opération de lésion osseuse traumatique, SAP, humérus	81.47.25↔	Incision de l'os sous-chondral avec insertion d'implant acellulaire sous arthroscopie, genou
79.96.00↔	Opération non spécifiée de lésion osseuse traumatique, tibia et péroné, SAP	81.47.26↔	Implantation dans le genou d'un substitut de cartilage métallique spécifiquement adapté au patient
79.96.10↔	Opération non spécifiée de lésion osseuse traumatique du tibia	81.47.27↔	Arthroplastie de résection du genou
79.96.20↔	Opération non spécifiée de lésion osseuse traumatique du péroné	81.47.28↔	Incision chirurgicale ouverte de l'os sous-chondral avec insertion d'implant acellulaire, genou
79.96.99↔	Opération non spécifiée de lésion osseuse traumatique, tibia et péroné, autre	81.47.2a↔	Implantation dans le genou d'un substitut de cartilage métallique non spécifiquement adapté au patient
80.17.00↔	Autre arthrotomie, cheville, SAP	81.47.30↔	Autre refixation et suture de l'appareil capsulo-ligamentaire du genou
80.17.10↔	Arthrotomie arthroscopique de l'articulation talo-crurale, lavage articulaire avec drainage	81.47.31↔	Autre ligamentoplastie chirurgicale ouverte du genou
80.17.11↔	Arthrotomie arthroscopique de l'articulation talo-crurale, ablation de souris articulaire	81.47.40↔	Autre réparation du genou, de la rotule et de ses structures de maintien
80.17.12↔	Arthrotomie arthroscopique de l'articulation talo-crurale, insertion ou enlèvement de réservoir médicamenteux	81.47.50↔	Grefe de cartilage par transfert ostéo-articulaire (système OATS), plastie en mosaïque du genou, chirurgie ouverte
80.17.20↔	Arthrotomie de l'articulation talo-crurale, lavage articulaire avec drainage	81.47.51↔	Grefe de cartilage par transfert ostéo-articulaire (système OATS), plastie en mosaïque du genou, sous arthroscopie
80.17.21↔	Arthrotomie de l'articulation talo-crurale, ablation de souris articulaire	81.47.60↔	Réparation de la trochlée fémorale avec arthrotomie et ostéotomie du fémur distal avec ou sans plastie sous-chondrale d'os spongieux
80.17.29↔	Autre arthrotomie de l'articulation talo-crurale	81.47.90↔	Autre réparation arthroscopique du genou
80.17.30↔	Arthrotomie arthroscopique de l'articulation sous-talaire, lavage articulaire avec drainage	81.47.99↔	Autre réparation du genou, autre
80.17.31↔	Arthrotomie arthroscopique de l'articulation sous-talaire, ablation de souris articulaire	81.96.40↔	Autre réparation d'articulation, articulation tibio-péronière supérieure, SAP
80.17.32↔	Arthrotomie arthroscopique de l'articulation sous-talaire, insertion ou enlèvement de réservoir médicamenteux	81.96.41↔	Autre réparation d'articulation, articulation tibio-péronière supérieure, refixation d'un fragment ostéochondral sous arthroscopie
80.17.40↔	Arthrotomie de l'articulation sous-talaire, lavage articulaire avec drainage	81.96.42↔	Autre réparation d'articulation, articulation tibio-péronière supérieure, refixation chirurgicale ouverte d'un fragment ostéochondral
80.17.41↔	Arthrotomie de l'articulation sous-talaire, ablation de souris articulaire	81.96.45↔	Autre réparation d'articulation, articulation tibio-péronière supérieure, greffe de cartilage et implantation de tissu cultivé in vitro, sous arthroscopie
80.17.49↔	Autre arthrotomie de l'articulation sous-talaire	81.96.46↔	Autre réparation d'articulation, articulation tibio-péronière supérieure, greffe de cartilage et implantation de tissu cultivé in vitro, chirurgie ouverte
80.17.99↔	Autre arthrotomie, cheville, autre	81.96.49↔	Autre réparation d'articulation, articulation tibio-péronière supérieure, autre
80.47.00↔	Section de capsule articulaire, de ligament ou de cartilage, cheville, SAP	81.96.4a↔	Autre réparation d'articulation, articulation tibio-péronière supérieure, incision de l'os sous-chondral sous arthroscopie
80.47.10↔	Section de capsule articulaire, de ligament ou de cartilage, articulation talo-crurale	81.96.4b↔	Autre réparation d'articulation, articulation tibio-péronière supérieure, incision chirurgicale ouverte de l'os sous-chondral
80.47.20↔	Section de capsule articulaire, de ligament ou de cartilage, articulation sous-talaire	81.96.4c↔	Autre réparation d'articulation, articulation tibio-péronière supérieure, incision de l'os sous-chondral avec insertion d'implant acellulaire sous arthroscopie
80.47.99↔	Section de capsule articulaire, de ligament ou de cartilage, cheville, autre	81.99.83↔	Autre opération arthroscopique d'articulation, articulation talo-crurale
80.77.00↔	Synovectomie, cheville, SAP	81.99.9b↔	Autre opération chirurgicale ouverte d'articulation et de cartilage articulaire, articulation talo-crurale
80.77.10↔	Synovectomie arthroscopique de l'articulation talo-crurale	81.99.9c↔	Autre opération chirurgicale ouverte d'articulation et de cartilage articulaire, articulation sous-talaire
80.77.11↔	Synovectomie arthroscopique de l'articulation sous-talaire		
80.77.20↔	Synovectomie ouverte de l'articulation talo-crurale		
80.77.21↔	Synovectomie ouverte de l'articulation sous-talaire		
80.77.99↔	Synovectomie, cheville, autre		
81.11↔	Arthrodèse de la cheville		
81.12.00↔	Arthrodèse triple, SAP		
81.12.10↔	Arthrodèse talo-crurale [tibio-astragaliennne/tibio-tarsienne] et sous-talaire [sous-astragaliennne]		
81.12.11↔	Arthrodèse astragalo-calcanéo-cuboïdo-naviculaire [triple arthrodèse des articulations talo-crurale et sous-talaire et de l'articulation médio-tarsienne (a. de Chopart)]		

## procédure I13-4

- 77.12.00↔ Autre incision osseuse sans section, humérus, SAP  
77.12.10↔ Autre incision osseuse sans section, humérus, exploration et forage de l'os  
77.12.11↔ Autre incision osseuse sans section, humérus, extraction de corps étranger  
77.12.12↔ Autre incision osseuse sans section, humérus, insertion et enlèvement de réservoir médicamenteux  
77.12.13↔ Autre incision osseuse sans section, humérus, drainage  
77.12.99↔ Autre incision osseuse sans section, humérus, autre  
77.22↔ Ostéotomie cunéiforme, humérus  
77.27.00↔ Ostéotomie cunéiforme, tibia et péroné, SAP  
77.27.10↔ Ostéotomie cunéiforme, tibia  
77.27.20↔ Ostéotomie cunéiforme, péroné  
77.27.99↔ Ostéotomie cunéiforme, tibia et péroné, autre  
77.32.10↔ Corticotomie et transport de segment huméral  
77.37.00↔ Autre section osseuse, tibia et péroné, SAP  
77.37.10↔ Ostéotomie de rotation du tibia  
77.37.12↔ Corticotomie et transport de segment tibial  
77.37.13↔ Ostéotomie complexe (pluridimensionnelle) du tibia (avec correction axiale)  
77.37.14↔ Ostéotomie valgissante ou varisante du tibia  
77.37.19↔ Autre section osseuse du tibia  
77.37.20↔ Ostéotomie de rotation du péroné  
77.37.21↔ Corticotomie et transport de segment du péroné  
77.37.22↔ Ostéotomie complexe (pluridimensionnelle) du péroné (avec correction axiale)  
77.37.29↔ Autre section osseuse du péroné  
77.37.99↔ Autre section osseuse, tibia et péroné, autre  
77.62.00↔ Excision locale de lésion ou de tissu osseux, humérus, SAP  
77.62.20↔ Débridement, humérus  
77.62.99↔ Excision locale de lésion ou de tissu osseux, humérus, autre  
77.82↔ Autre ostectomie partielle, humérus  
77.87.00↔ Autre ostectomie partielle, tibia et péroné, SAP  
77.87.10↔ Autre ostectomie partielle, tibia  
77.87.11↔ Autre ostectomie partielle, péroné  
77.87.99↔ Autre ostectomie partielle, tibia et péroné, autre  
77.92↔ Ostectomie totale, humérus  
77.97.00↔ Ostectomie totale, tibia et péroné, SAP  
77.97.10↔ Ostectomie totale, tibia  
77.97.11↔ Ostectomie totale, péroné  
77.97.99↔ Ostectomie totale, tibia et péroné, autre  
78.02.10↔ Greffe osseuse, humérus, fragment à pédicule vascularisé avec anastomoses microvasculaires  
78.02.11↔ Greffe osseuse, humérus, fragment à pédicule vascularisé sans anastomoses microvasculaires  
78.02.12↔ Greffe osseuse, humérus, allogène  
78.02.13↔ Greffe d'os et de cartilage, humérus  
78.07.10↔ Greffe osseuse, tibia, fragment à pédicule vascularisé avec anastomoses microvasculaires  
78.07.11↔ Greffe osseuse, tibia, fragment à pédicule vascularisé sans anastomoses microvasculaires  
78.07.12↔ Greffe osseuse, tibia, allogène  
78.07.13↔ Greffe d'os et de cartilage, tibia  
78.07.20↔ Greffe osseuse, péroné, fragment à pédicule vascularisé avec anastomoses microvasculaires  
78.07.21↔ Greffe osseuse, péroné, fragment à pédicule vascularisé sans anastomoses microvasculaires  
78.07.22↔ Greffe osseuse, péroné, allogène  
78.07.23↔ Greffe d'os et de cartilage, péroné  
78.22.00↔ Raccourcissement d'os, humérus, SAP  
78.22.10↔ Épiphysiodèse temporaire, humérus  
78.22.11↔ Épiphysiodèse permanente, humérus  
78.22.12↔ Épiphysiolyse thérapeutique, humérus  
78.22.99↔ Raccourcissement d'os, humérus, autre  
78.27.00↔ Raccourcissement d'os, tibia et péroné, SAP  
78.27.10↔ Épiphysiodèse temporaire, tibia  
78.27.11↔ Épiphysiodèse permanente, tibia  
78.27.12↔ Épiphysiolyse thérapeutique, tibia  
78.27.19↔ Autre raccourcissement d'os, tibia  
78.27.20↔ Épiphysiodèse temporaire, péroné  
78.27.21↔ Épiphysiodèse permanente, péroné  
78.27.22↔ Épiphysiolyse thérapeutique, péroné  
78.27.29↔ Autre raccourcissement d'os, péroné  
78.27.99↔ Raccourcissement d'os, tibia et péroné, autre  
78.42↔ Autres réparations ou opérations plastiques osseuses, humérus  
78.47.00↔ Autres réparations ou opérations plastiques osseuses, tibia et péroné, SAP  
78.47.10↔ Autre reconstruction plastique du tibia  
78.47.20↔ Autre reconstruction plastique du péroné  
78.47.99↔ Autre reconstruction plastique du tibia et du péroné, autre  
78.52.00↔ Fixation interne de l'os sans réduction de fracture, humérus, SAP  
78.52.10↔ Révision sans remplacement de matériel d'ostéosynthèse, humérus  
78.52.99↔ Fixation interne de l'os sans réduction de fracture, humérus, autre  
78.57.00↔ Fixation interne de l'os sans réduction de fracture, tibia et péroné, SAP  
78.57.10↔ Révision sans remplacement de matériel d'ostéosynthèse, tibia  
78.57.20↔ Révision sans remplacement de matériel d'ostéosynthèse, péroné  
78.57.99↔ Fixation interne de l'os sans réduction de fracture, tibia et péroné, autre  
78.62.01↔ Ablation de matériel implanté dans l'humérus: fil (intramédullaire), vis, cerclage-haubanage, plaque (à stabilité angulaire), plaque angulaire/condylienne, clou médullaire, clou de verrouillage, vis de transfixation, fixateur externe, agrafes (de Blount)  
78.62.02↔ Ablation de matériel implanté dans humérus: vis de compression dynamique, clou médullaire avec composante articulaire  
78.62.05↔ Ablation de matériel implanté dans l'os, humérus; enlèvement d'implant de remplacement (partiel) osseux, humérus  
78.62.08↔ Ablation de matériel implanté dans humérus: autre matériel d'ostéosynthèse  
79.11.00↔ Réduction fermée de fracture de l'humérus avec fixation interne, SAP  
79.11.10↔ Réduction fermée de fracture de l'humérus proximal, avec fixation interne par clou médullaire / clou de verrouillage ou plaque angulaire / condyloire  
79.11.11↔ Réduction fermée de fracture proximale de l'humérus par fixation interne au moyen d'une technique mini-invasive assistée par ballonnet  
79.11.19↔ Réduction fermée de fracture de l'humérus proximal, avec autre fixation interne (p. ex. vis, fil, cerclage-haubanage, plaque à stabilité angulaire)  
79.11.20↔ Réduction fermée d'autre fracture de l'humérus, avec fixation interne par clou médullaire / clou de verrouillage ou plaque angulaire / condyloire  
79.11.21↔ Réduction fermée d'autre fracture de l'humérus par fixation interne au moyen d'une technique mini-invasive assistée par ballonnet  
79.11.29↔ Réduction fermée d'autre fracture de l'humérus, avec autre fixation interne (p. ex. vis, fil, cerclage-haubanage, plaque à stabilité angulaire)  
79.11.99↔ Réduction fermée de fracture de l'humérus avec fixation interne, autre  
79.16.00↔ Réduction fermée de fracture de tibia et de péroné, avec fixation interne, SAP  
79.16.10↔ Réduction fermée de fracture du tibia proximal, avec fixation interne par clou médullaire  
79.16.11↔ Réduction fermée de fracture proximale du tibia par fixation interne au moyen d'une technique mini-invasive assistée par ballonnet  
79.16.29↔ Réduction fermée de fracture du tibia distal, avec autre fixation interne (p. ex. vis, plaque, fil)  
79.16.30↔ Réduction fermée d'autre fracture du tibia, avec fixation interne par clou médullaire  
79.16.31↔ Réduction fermée d'autre fracture du tibia par fixation interne au moyen d'une technique mini-invasive assistée par ballonnet



79.16.39↔	Réduction fermée d'autre fracture du tibia, avec autre fixation interne (p. ex. vis, plaque, fil)	79.36.14↔	Réduction ouverte de fracture multifragmentaire du tibia proximal, avec autre fixation interne
79.16.40↔	Réduction fermée de fracture du péroné distal, avec fixation interne par clou médullaire	79.36.20↔	Réduction ouverte de fracture diaphysaire simple du tibia, avec fixation interne
79.16.49↔	Réduction fermée de fracture du péroné distal, avec autre fixation interne (p. ex. vis, plaque, fil)	79.36.30↔	Réduction ouverte de fracture simple du tibia distal, avec fixation interne par clou médullaire ou plaque à stabilité angulaire
79.16.50↔	Réduction fermée d'autre fracture du péroné, avec fixation interne par clou médullaire	79.36.31↔	Réduction ouverte de fracture simple du tibia distal, avec fixation interne par autre plaque
79.16.59↔	Réduction fermée d'autre fracture du péroné, avec autre fixation interne (p. ex. vis, plaque, fil)	79.36.32↔	Réduction ouverte de fracture simple du tibia distal, avec autre fixation interne
79.16.99↔	Réduction fermée de fracture de tibia et de péroné, avec fixation interne, autre	79.36.40↔	Réduction ouverte de fracture multifragmentaire d'autres parties du tibia, avec fixation interne
79.21.00↔	Réduction ouverte de fracture de l'humérus sans fixation interne, SAP	79.36.50↔	Réduction ouverte de fracture simple du péroné proximal, avec fixation interne
79.21.10↔	Réduction ouverte de fracture de l'humérus proximal sans fixation interne	79.36.51↔	Réduction ouverte de fracture multifragmentaire du péroné proximal, avec fixation interne
79.21.11↔	Réduction ouverte de fracture diaphysaire de l'humérus, sans fixation interne	79.36.60↔	Réduction ouverte de fracture diaphysaire simple du péroné, avec fixation interne par clou médullaire
79.21.12↔	Réduction ouverte de fracture de l'humérus distal, sans fixation interne	79.36.61↔	Réduction ouverte de fracture diaphysaire simple du péroné, avec autre fixation interne
79.21.99↔	Réduction ouverte de fracture de l'humérus, sans fixation interne, autre	79.36.62↔	Réduction ouverte de fracture diaphysaire multifragmentaire du péroné, avec fixation interne par plaque (à stabilité angulaire)
79.26.00↔	Réduction ouverte de fracture de tibia et de péroné, sans fixation interne, SAP	79.36.63↔	Réduction ouverte de fracture diaphysaire multifragmentaire du péroné, avec autre fixation interne
79.26.10↔	Réduction ouverte de fracture du tibia proximal, sans fixation interne	79.36.70↔	Réduction ouverte de fracture simple du péroné distal, avec fixation interne par agrafes (de Blount)
79.26.11↔	Réduction ouverte de fracture diaphysaire du tibia, sans fixation interne	79.36.71↔	Réduction ouverte de fracture simple du péroné distal, avec fixation interne par plaque
79.26.12↔	Réduction ouverte de fracture du tibia distal, sans fixation interne	79.36.72↔	Réduction ouverte de fracture simple du péroné distal, avec autre fixation interne
79.26.20↔	Réduction ouverte de fracture du péroné proximal, sans fixation interne	79.36.73↔	Réduction ouverte de fracture multifragmentaire du péroné distal, avec fixation interne
79.26.21↔	Réduction ouverte de fracture diaphysaire du péroné, sans fixation interne	79.36.99↔	Réduction ouverte de fracture de tibia et de péroné, avec fixation interne, autre
79.26.22↔	Réduction ouverte de fracture du péroné distal, sans fixation interne	79.50↔	Réduction ouverte de décollement épiphysaire, site non spécifié
79.26.99↔	Réduction ouverte de fracture de tibia et de péroné, sans fixation interne, autre	79.51↔	Réduction ouverte de décollement épiphysaire, humérus
79.31.00↔	Réduction ouverte de fracture, avec fixation interne, humérus, SAP	79.56.00↔	Réduction ouverte de décollement épiphysaire de tibia et de péroné, SAP
79.31.10↔	Réduction ouverte de fracture simple de l'humérus proximal, avec fixation interne par clou médullaire, plaque à stabilité angulaire ou plaque (angulaire)	79.56.10↔	Réduction ouverte de décollement épiphysaire du tibia proximal
79.31.11↔	Réduction ouverte de fracture simple de l'humérus proximal, avec autre fixation interne (p. ex. vis, fil)	79.56.11↔	Réduction ouverte de décollement épiphysaire du tibia distal
79.31.12↔	Réduction ouverte de fracture multifragmentaire de l'humérus proximal, avec fixation interne	79.56.20↔	Réduction ouverte de décollement épiphysaire du péroné proximal
79.31.20↔	Réduction ouverte de fracture diaphysaire simple de l'humérus, avec fixation interne	79.56.21↔	Réduction ouverte de décollement épiphysaire du péroné distal
79.31.30↔	Réduction ouverte de fracture simple de l'humérus distal, avec fixation interne par clou médullaire, plaque à stabilité angulaire ou plaque (angulaire)	79.56.99↔	Réduction ouverte de décollement épiphysaire de tibia et de péroné, autre
79.31.31↔	Réduction ouverte de fracture simple de l'humérus distal, avec autre fixation interne (p. ex. vis, fil)	79.61↔	Débridement de fracture ouverte, humérus
79.31.90↔	Réduction ouverte de fracture multifragmentaire d'autres parties de l'humérus, avec fixation interne	79.66↔	Débridement de fracture ouverte, tibia et péroné
79.31.99↔	Réduction ouverte de fracture de l'humérus avec fixation interne, autre	79.91↔	Opération de lésion osseuse traumatique, SAP, humérus
79.36.00↔	Réduction ouverte de fracture de tibia et de péroné, avec fixation interne, SAP	79.96.00↔	Opération non spécifiée de lésion osseuse traumatique, tibia et péroné, SAP
79.36.10↔	Réduction ouverte de fracture simple du tibia proximal, avec fixation interne par agrafes (de Blount) ou fil intermédullaire	79.96.10↔	Opération non spécifiée de lésion osseuse traumatique du tibia
79.36.11↔	Réduction ouverte de fracture simple du tibia proximal, avec fixation interne par vis	79.96.20↔	Opération non spécifiée de lésion osseuse traumatique du péroné
79.36.12↔	Réduction ouverte de fracture simple du tibia proximal, avec autre fixation interne	79.96.99↔	Opération non spécifiée de lésion osseuse traumatique, tibia et péroné, autre
79.36.13↔	Réduction ouverte de fracture multifragmentaire du tibia proximal, avec fixation interne par agrafes (de Blount)	81.11↔	Arthrodèse de la cheville
		81.12.00↔	Arthrodèse triple, SAP
		81.12.10↔	Arthrodèse talo-crurale [tibia-astragalienne/tibio-tarsienne] et sous-talaire [sous-astragalienne]
		81.12.11↔	Arthrodèse astragalo-calcanéo-cuboïdo-naviculaire [triple arthrodèse des articulations talo-crurale et sous-talaire et de l'articulation médio-tarsienne (a. de Chopart)]
		81.12.12↔	Arthrodèse sous-talaire, deux articulations du tarse
		81.12.13↔	Arthrodèse sous-talaire, trois articulations du tarse
		81.12.99↔	Arthrodèse triple, autre

## procédure I13-5

- 77.12.00↔ Autre incision osseuse sans section, humérus, SAP  
77.12.10↔ Autre incision osseuse sans section, humérus, exploration et forage de l'os  
77.12.11↔ Autre incision osseuse sans section, humérus, extraction de corps étranger  
77.12.12↔ Autre incision osseuse sans section, humérus, insertion et enlèvement de réservoir médicamenteux  
77.12.13↔ Autre incision osseuse sans section, humérus, drainage  
77.12.99↔ Autre incision osseuse sans section, humérus, autre  
77.22↔ Ostéotomie cunéiforme, humérus  
77.27.00↔ Ostéotomie cunéiforme, tibia et péroné, SAP  
77.27.10↔ Ostéotomie cunéiforme, tibia  
77.27.20↔ Ostéotomie cunéiforme, péroné  
77.27.99↔ Ostéotomie cunéiforme, tibia et péroné, autre  
77.32.10↔ Corticotomie et transport de segment huméral  
77.37.00↔ Autre section osseuse, tibia et péroné, SAP  
77.37.10↔ Ostéotomie de rotation du tibia  
77.37.12↔ Corticotomie et transport de segment tibial  
77.37.13↔ Ostéotomie complexe (pluridimensionnelle) du tibia (avec correction axiale)  
77.37.14↔ Ostéotomie valgisante ou varisante du tibia  
77.37.19↔ Autre section osseuse du tibia  
77.37.20↔ Ostéotomie de rotation du péroné  
77.37.21↔ Corticotomie et transport de segment du péroné  
77.37.22↔ Ostéotomie complexe (pluridimensionnelle) du péroné (avec correction axiale)  
77.37.29↔ Autre section osseuse du péroné  
77.37.99↔ Autre section osseuse, tibia et péroné, autre  
77.62.00↔ Excision locale de lésion ou de tissu osseux, humérus, SAP  
77.62.20↔ Débridement, humérus  
77.62.99↔ Excision locale de lésion ou de tissu osseux, humérus, autre  
77.82↔ Autre ostectomie partielle, humérus  
77.87.00↔ Autre ostectomie partielle, tibia et péroné, SAP  
77.87.10↔ Autre ostectomie partielle, tibia  
77.87.11↔ Autre ostectomie partielle, péroné  
77.87.99↔ Autre ostectomie partielle, tibia et péroné, autre  
77.92↔ Ostectomie totale, humérus  
77.97.00↔ Ostectomie totale, tibia et péroné, SAP  
77.97.10↔ Ostectomie totale, tibia  
77.97.11↔ Ostectomie totale, péroné  
77.97.99↔ Ostectomie totale, tibia et péroné, autre  
78.02.10↔ Greffe osseuse, humérus, fragment à pédicule vascularisé avec anastomoses microvasculaires  
78.02.11↔ Greffe osseuse, humérus, fragment à pédicule vascularisé sans anastomoses microvasculaires  
78.02.12↔ Greffe osseuse, humérus, allogène  
78.02.13↔ Greffe d'os et de cartilage, humérus  
78.07.10↔ Greffe osseuse, tibia, fragment à pédicule vascularisé avec anastomoses microvasculaires  
78.07.11↔ Greffe osseuse, tibia, fragment à pédicule vascularisé sans anastomoses microvasculaires  
78.07.12↔ Greffe osseuse, tibia, allogène  
78.07.13↔ Greffe d'os et de cartilage, tibia  
78.07.20↔ Greffe osseuse, péroné, fragment à pédicule vascularisé avec anastomoses microvasculaires  
78.07.21↔ Greffe osseuse, péroné, fragment à pédicule vascularisé sans anastomoses microvasculaires  
78.07.22↔ Greffe osseuse, péroné, allogène  
78.07.23↔ Greffe d'os et de cartilage, péroné  
78.12.00↔ Application de fixateur externe, humérus (inclus réduction de fracture), SAP  
78.12.90↔ Réduction fermée d'autre fracture de l'humérus, stabilisée par fixateur externe  
78.12.91↔ Réduction ouverte d'autre fracture de l'humérus, stabilisée par fixateur externe  
78.12.99↔ Application de fixateur externe, humérus (inclus réduction de fracture), autre  
78.22.00↔ Raccourcissement d'os, humérus, SAP  
78.22.10↔ Épiphysiodèse temporaire, humérus  
78.22.11↔ Épiphysiodèse permanente, humérus  
78.22.12↔ Épiphysiolysse thérapeutique, humérus  
78.22.99↔ Raccourcissement d'os, humérus, autre  
78.27.00↔ Raccourcissement d'os, tibia et péroné, SAP  
78.27.10↔ Épiphysiodèse temporaire, tibia  
78.27.11↔ Épiphysiodèse permanente, tibia  
78.27.12↔ Épiphysiolysse thérapeutique, tibia  
78.27.19↔ Autre raccourcissement d'os, tibia  
78.27.20↔ Épiphysiodèse temporaire, péroné  
78.27.21↔ Épiphysiodèse permanente, péroné  
78.27.22↔ Épiphysiolysse thérapeutique, péroné  
78.27.29↔ Autre raccourcissement d'os, péroné  
78.27.99↔ Raccourcissement d'os, tibia et péroné, autre  
78.42↔ Autres réparations ou opérations plastiques osseuses, humérus  
78.47.00↔ Autres réparations ou opérations plastiques osseuses, tibia et péroné, SAP  
78.47.10↔ Autre reconstruction plastique du tibia  
78.47.20↔ Autre reconstruction plastique du péroné  
78.47.99↔ Autre reconstruction plastique du tibia et du péroné, autre  
78.52.00↔ Fixation interne de l'os sans réduction de fracture, humérus, SAP  
78.52.10↔ Révision sans remplacement de matériel d'ostéosynthèse, humérus  
78.52.99↔ Fixation interne de l'os sans réduction de fracture, humérus, autre  
78.57.00↔ Fixation interne de l'os sans réduction de fracture, tibia et péroné, SAP  
78.57.10↔ Révision sans remplacement de matériel d'ostéosynthèse, tibia  
78.57.20↔ Révision sans remplacement de matériel d'ostéosynthèse, péroné  
78.57.99↔ Fixation interne de l'os sans réduction de fracture, tibia et péroné, autre  
78.62.01↔ Ablation de matériel implanté dans l'humérus: fil (intramédullaire), vis, cerclage-haubanage, plaque (à stabilité angulaire), plaque angulaire/condylienne, clou médullaire, clou de verrouillage, vis de transfixation, fixateur externe, agrafes (de Blount)  
78.62.02↔ Ablation de matériel implanté dans humérus: vis de compression dynamique, clou médullaire avec composante articulaire  
78.62.05↔ Ablation de matériel implanté dans l'os, humérus; enlèvement d'implant de remplacement (partiel) osseux, humérus  
78.62.08↔ Ablation de matériel implanté dans humérus: autre matériel d'ostéosynthèse  
79.16.00↔ Réduction fermée de fracture de tibia et de péroné, avec fixation interne, SAP  
79.16.10↔ Réduction fermée de fracture du tibia proximal, avec fixation interne par clou médullaire  
79.16.11↔ Réduction fermée de fracture proximale du tibia par fixation interne au moyen d'une technique mini-invasive assistée par ballonnet  
79.16.29↔ Réduction fermée de fracture du tibia distal, avec autre fixation interne (p. ex. vis, plaque, fil)  
79.16.30↔ Réduction fermée d'autre fracture du tibia, avec fixation interne par clou médullaire  
79.16.31↔ Réduction fermée d'autre fracture du tibia par fixation interne au moyen d'une technique mini-invasive assistée par ballonnet  
79.16.39↔ Réduction fermée d'autre fracture du tibia, avec autre fixation interne (p. ex. vis, plaque, fil)  
79.16.40↔ Réduction fermée de fracture du péroné distal, avec fixation interne par clou médullaire  
79.16.49↔ Réduction fermée de fracture du péroné distal, avec autre fixation interne (p. ex. vis, plaque, fil)  
79.16.50↔ Réduction fermée d'autre fracture du péroné, avec fixation interne par clou médullaire  
79.16.59↔ Réduction fermée d'autre fracture du péroné, avec autre fixation interne (p. ex. vis, plaque, fil)  
79.16.99↔ Réduction fermée de fracture de tibia et de péroné, avec fixation interne, autre  
79.21.00↔ Réduction ouverte de fracture de l'humérus sans fixation interne, SAP

79.21.10↔	Réduction ouverte de fracture de l'humérus proximal sans fixation interne	79.36.31↔	Réduction ouverte de fracture simple du tibia distal, avec fixation interne par autre plaque
79.21.11↔	Réduction ouverte de fracture diaphysaire de l'humérus, sans fixation interne	79.36.32↔	Réduction ouverte de fracture simple du tibia distal, avec autre fixation interne
79.21.12↔	Réduction ouverte de fracture de l'humérus distal, sans fixation interne	79.36.40↔	Réduction ouverte de fracture multifragmentaire d'autres parties du tibia, avec fixation interne
79.21.99↔	Réduction ouverte de fracture de l'humérus, sans fixation interne, autre	79.36.50↔	Réduction ouverte de fracture simple du péroné proximal, avec fixation interne
79.26.00↔	Réduction ouverte de fracture de tibia et de péroné, sans fixation interne, SAP	79.36.51↔	Réduction ouverte de fracture multifragmentaire du péroné proximal, avec fixation interne
79.26.10↔	Réduction ouverte de fracture du tibia proximal, sans fixation interne	79.36.60↔	Réduction ouverte de fracture diaphysaire simple du péroné, avec fixation interne par clou médullaire
79.26.11↔	Réduction ouverte de fracture diaphysaire du tibia, sans fixation interne	79.36.61↔	Réduction ouverte de fracture diaphysaire simple du péroné, avec autre fixation interne
79.26.12↔	Réduction ouverte de fracture du tibia distal, sans fixation interne	79.36.62↔	Réduction ouverte de fracture diaphysaire multifragmentaire du péroné, avec fixation interne par plaque (à stabilité angulaire)
79.26.20↔	Réduction ouverte de fracture du péroné proximal, sans fixation interne	79.36.63↔	Réduction ouverte de fracture diaphysaire multifragmentaire du péroné, avec autre fixation interne
79.26.21↔	Réduction ouverte de fracture diaphysaire du péroné, sans fixation interne	79.36.70↔	Réduction ouverte de fracture simple du péroné distal, avec fixation interne par agrafes (de Blount)
79.26.22↔	Réduction ouverte de fracture du péroné distal, sans fixation interne	79.36.71↔	Réduction ouverte de fracture simple du péroné distal, avec fixation interne par plaque
79.26.99↔	Réduction ouverte de fracture de tibia et de péroné, sans fixation interne, autre	79.36.72↔	Réduction ouverte de fracture simple du péroné distal, avec autre fixation interne
79.31.00↔	Réduction ouverte de fracture, avec fixation interne, humérus, SAP	79.36.73↔	Réduction ouverte de fracture multifragmentaire du péroné distal, avec fixation interne
79.31.10↔	Réduction ouverte de fracture simple de l'humérus proximal, avec fixation interne par clou médullaire, plaque à stabilité angulaire ou plaque (angulaire)	79.36.99↔	Réduction ouverte de fracture de tibia et de péroné, avec fixation interne, autre
79.31.11↔	Réduction ouverte de fracture simple de l'humérus proximal, avec autre fixation interne (p. ex. vis, fil)	79.50↔	Réduction ouverte de décollement épiphysaire, site non spécifié
79.31.12↔	Réduction ouverte de fracture multifragmentaire de l'humérus proximal, avec fixation interne	79.51↔	Réduction ouverte de décollement épiphysaire, humérus
79.31.20↔	Réduction ouverte de fracture diaphysaire simple de l'humérus, avec fixation interne	79.56.00↔	Réduction ouverte de décollement épiphysaire de tibia et de péroné, SAP
79.31.30↔	Réduction ouverte de fracture simple de l'humérus distal, avec fixation interne par clou médullaire, plaque à stabilité angulaire ou plaque (angulaire)	79.56.10↔	Réduction ouverte de décollement épiphysaire du tibia proximal
79.31.31↔	Réduction ouverte de fracture simple de l'humérus distal, avec autre fixation interne (p. ex. vis, fil)	79.56.11↔	Réduction ouverte de décollement épiphysaire du tibia distal
79.31.90↔	Réduction ouverte de fracture multifragmentaire d'autres parties de l'humérus, avec fixation interne	79.56.20↔	Réduction ouverte de décollement épiphysaire du péroné proximal
79.31.99↔	Réduction ouverte de fracture de l'humérus avec fixation interne, autre	79.56.21↔	Réduction ouverte de décollement épiphysaire du péroné distal
79.36.00↔	Réduction ouverte de fracture de tibia et de péroné, avec fixation interne, SAP	79.56.99↔	Réduction ouverte de décollement épiphysaire de tibia et de péroné, autre
79.36.10↔	Réduction ouverte de fracture simple du tibia proximal, avec fixation interne par agrafes (de Blount) ou fil intermédullaire	79.61↔	Débridement de fracture ouverte, humérus
79.36.11↔	Réduction ouverte de fracture simple du tibia proximal, avec fixation interne par vis	79.66↔	Débridement de fracture ouverte, tibia et péroné
79.36.12↔	Réduction ouverte de fracture simple du tibia proximal, avec autre fixation interne	79.91↔	Opération de lésion osseuse traumatique, SAP, humérus
79.36.13↔	Réduction ouverte de fracture multifragmentaire du tibia proximal, avec fixation interne par agrafes (de Blount)	79.96.00↔	Opération non spécifiée de lésion osseuse traumatique, tibia et péroné, SAP
79.36.14↔	Réduction ouverte de fracture multifragmentaire du tibia proximal, avec autre fixation interne	79.96.10↔	Opération non spécifiée de lésion osseuse traumatique du tibia
79.36.20↔	Réduction ouverte de fracture diaphysaire simple du tibia, avec fixation interne	79.96.20↔	Opération non spécifiée de lésion osseuse traumatique du péroné
79.36.30↔	Réduction ouverte de fracture simple du tibia distal, avec fixation interne par clou médullaire ou plaque à stabilité angulaire	79.96.99↔	Opération non spécifiée de lésion osseuse traumatique, tibia et péroné, autre
		81.11↔	Arthrodèse de la cheville
		81.12.00↔	Arthrodèse triple, SAP
		81.12.10↔	Arthrodèse talo-crurale [tibia-astragalienne/tibio-tarsienne] et sous-talaire [sous-astragalienne]
		81.12.11↔	Arthrodèse astragalo-calcaneó-cuboïdo-naviculaire [triple arthrodèse des articulations talo-crurale et sous-talaire et de l'articulation médio-tarsienne (a. de Chopart)]
		81.12.12↔	Arthrodèse sous-talaire, deux articulations du tarse
		81.12.13↔	Arthrodèse sous-talaire, trois articulations du tarse
		81.12.99↔	Arthrodèse triple, autre

### procédure I13-6

02.51.00↔	Synangiome, SAP	04.03.00↔	Section ou écrasement d'autres nerfs crâniens et périphériques, SAP
02.51.11↔	EDAS (encéphalo-duro-artério-synangiome)	04.03.10↔	Section ou écrasement du nerf acoustique
02.51.12↔	EDAS (encéphalo-duro-artério-synangiome), application de la dure-mère inversée sur le cortex cérébral	04.03.11↔	Section ou écrasement de segment intracrânien d'autre nerf cérébral et ganglion nerveux
02.51.13↔	EDAS (encéphalo-duro-artério-synangiome), application d'une artère et de la dure-mère inversée sur le cortex cérébral	04.03.20↔	Section ou écrasement de nerf cérébral extracrânien
02.51.14↔	EMS (encéphalo-myo-synangiome)	04.03.30↔	Section ou écrasement du plexus brachial
02.51.15↔	EGPS (encéphalo-galéo-périoste-synangiome)	04.03.31↔	Section ou écrasement de nerf de l'épaule
02.51.99↔	Synangiome, autre	04.03.32↔	Section ou écrasement de nerf du bras et de la main

04.03.33↔	Section ou écrasement de nerf du tronc et du membre inférieur	04.3x.34↔	Suture interfasciculaire de nerf de la main, suture primaire
04.03.99↔	Section ou écrasement d'autres nerfs crâniens et périphériques, autre	04.3x.35↔	Suture interfasciculaire de nerf du tronc, suture primaire
04.04.00↔	Autre incision de nerf crânien et périphérique, SAP	04.3x.36↔	Suture interfasciculaire de nerf de la jambe (plexus lombo-sacré, aine et plancher pelvien), suture primaire
04.04.10↔	Autre incision du nerf acoustique	04.3x.37↔	Suture interfasciculaire de nerf du pied, suture primaire
04.04.11↔	Autre incision de segment intracrânien d'autre nerf cérébral et ganglion nerveux	04.3x.39↔	Suture interfasciculaire d'autre nerf crânien ou périphérique, suture primaire
04.04.20↔	Autre incision de nerf cérébral extracrânien	04.3x.40↔	Suture interfasciculaire de nerf cérébral extracrânien, suture secondaire
04.04.30↔	Autre incision du plexus brachial	04.3x.41↔	Suture interfasciculaire du plexus brachial, suture secondaire
04.04.31↔	Autre incision de nerf de l'épaule	04.3x.42↔	Suture interfasciculaire de nerf de l'épaule, suture secondaire
04.04.32↔	Autre incision de nerf du bras et de la main	04.3x.43↔	Suture interfasciculaire de nerf du bras, suture secondaire
04.04.33↔	Autre incision de nerf du tronc et du membre inférieur	04.3x.44↔	Suture interfasciculaire de nerf de la main, suture secondaire
04.04.99↔	Autre incision de nerf crânien et périphérique, autre	04.3x.45↔	Suture interfasciculaire de nerf du tronc, suture secondaire
04.06.00↔	Autre excision de ganglion de nerf crânien ou périphérique, SAP	04.3x.46↔	Suture interfasciculaire de nerf de la jambe (plexus lombo-sacré, aine et plancher pelvien), suture secondaire
04.06.10↔	Excision de ganglion intracrânien	04.3x.47↔	Suture interfasciculaire de nerf du pied, suture secondaire
04.06.20↔	Excision d'autre ganglion périphérique	04.3x.49↔	Suture interfasciculaire d'autre nerf crânien ou périphérique, suture secondaire
04.06.99↔	Autre excision de ganglion de nerf crânien ou périphérique, autre	04.3x.99↔	Suture de nerf crânien et périphérique, autre
04.07.00↔	Autre excision ou avulsion de nerf crânien et périphérique, SAP	04.42.00↔	Autre décompression de nerf crânien, SAP
04.07.10↔	Excision (prélèvement) de nerf pour greffe	04.42.10↔	Autre décompression intracrânienne de nerf crânien
04.07.11↔	Ablation de greffon nerveux	04.42.20↔	Autre décompression extracrânienne de nerf crânien
04.07.20↔	Autre excision ou avulsion de nerf intracrânien	04.42.99↔	Autre décompression de nerf crânien, autre
04.07.30↔	Autre excision ou avulsion de nerf cérébral extracrânien	04.43.00↔	Libération du canal carpien, SAP
04.07.40↔	Autre excision ou avulsion du plexus brachial	04.43.10↔	Libération du canal carpien par endoscopie
04.07.41↔	Autre excision ou avulsion de nerf de l'épaule	04.43.99↔	Libération du canal carpien, autre
04.07.42↔	Autre excision ou avulsion de nerf du bras et de la main	04.44↔	Libération du canal tarsien
04.07.43↔	Autre excision ou avulsion de nerf du tronc et du membre inférieur	04.49.00↔	Autre lyse d'adhérences ou décompression de nerf ou de ganglion périphérique, SAP
04.07.99↔	Autre excision ou avulsion de nerf crânien et périphérique, autre	04.49.10↔	Autre lyse d'adhérences ou décompression du plexus brachial
04.08.00↔	Fenestration des gaines du nerf optique, SAP	04.49.11↔	Autre lyse d'adhérences ou décompression de nerf de l'épaule
04.08.10↔	Autres opérations du nerf optique	04.49.12↔	Autre lyse d'adhérences ou décompression de nerf du bras
04.08.99↔	Fenestration des gaines du nerf optique, autre	04.49.13↔	Autre lyse d'adhérences ou décompression de nerf de la main
04.2x.00↔	Destruction de nerf et ganglion crânien et périphérique, SAP	04.49.14↔	Autre lyse d'adhérences ou décompression du plexus lombo-sacré, de l'aine et du plancher pelvien
04.2x.10↔	Destruction de nerf et ganglion intracrânien	04.49.15↔	Autre lyse d'adhérences ou décompression de nerf de la jambe
04.2x.20↔	Destruction de nerf crânien extracrânien	04.49.16↔	Autre lyse d'adhérences ou décompression de nerf du pied
04.2x.30↔	Destruction du plexus brachial	04.49.99↔	Autre lyse d'adhérences ou décompression d'autre nerf ou de ganglion périphérique, autre
04.2x.31↔	Destruction de nerf de l'épaule	04.5x.00↔	Grefe de nerf crânien ou périphérique, SAP
04.2x.32↔	Destruction de nerf du bras et de la main	04.5x.10↔	Grefe de nerf cérébral extracrânien
04.2x.33↔	Destruction de nerf du tronc et du plexus lombo-sacré	04.5x.11↔	Grefe de plexus brachial et de nerf de l'épaule
04.2x.34↔	Destruction de nerf de la jambe et du pied	04.5x.12↔	Grefe de nerf du bras et de la main
04.2x.39↔	Destruction d'autre nerf et ganglion périphérique	04.5x.13↔	Grefe de nerf du tronc et du membre inférieur
04.2x.99↔	Destruction de nerf et ganglion crânien et périphérique, autre	04.5x.19↔	Grefe d'autre nerf crânien ou périphérique
04.3x.00↔	Suture de nerf crânien et périphérique, SAP	04.5x.99↔	Grefe de nerf crânien ou périphérique, autre
04.3x.10↔	Suture épineurale de nerf cérébral extracrânien, suture primaire	04.6x.00↔	Transposition de nerf crânien et périphérique, SAP
04.3x.11↔	Suture épineurale du plexus brachial, suture primaire	04.6x.10↔	Transposition de nerf cérébral extracrânien avec suture épineurale primaire
04.3x.12↔	Suture épineurale de nerf de l'épaule, suture primaire	04.6x.11↔	Transposition de nerf cérébral extracrânien avec suture épineurale secondaire
04.3x.13↔	Suture épineurale de nerf du bras, suture primaire	04.6x.12↔	Transposition de nerf cérébral extracrânien avec suture interfasciculaire primaire et secondaire
04.3x.14↔	Suture épineurale de nerf de la main, suture primaire	04.6x.20↔	Transposition du plexus brachial avec suture épineurale primaire
04.3x.15↔	Suture épineurale de nerf du tronc, suture primaire	04.6x.21↔	Transposition du plexus brachial avec suture épineurale secondaire
04.3x.16↔	Suture épineurale de nerf de la jambe (plexus lombo-sacré, aine et plancher pelvien), suture primaire	04.6x.22↔	Transposition du plexus brachial avec suture interfasciculaire primaire
04.3x.17↔	Suture épineurale de nerf du pied, suture primaire	04.6x.23↔	Transposition du plexus brachial avec suture interfasciculaire secondaire
04.3x.19↔	Suture épineurale d'autre nerf crânien ou périphérique, suture primaire	04.6x.30↔	Transposition de nerf de l'épaule avec suture épineurale primaire et secondaire
04.3x.20↔	Suture épineurale de nerf cérébral extracrânien, suture secondaire	04.6x.31↔	Transposition de nerf de l'épaule avec suture interfasciculaire primaire et secondaire
04.3x.21↔	Suture épineurale du plexus brachial, suture secondaire	04.6x.40↔	Transposition de nerf du bras avec suture épineurale primaire
04.3x.22↔	Suture épineurale de nerf de l'épaule, suture secondaire	04.6x.41↔	Transposition de nerf du bras avec suture épineurale secondaire
04.3x.23↔	Suture épineurale de nerf du bras, suture secondaire	04.6x.42↔	Transposition de nerf du bras avec suture interfasciculaire primaire
04.3x.24↔	Suture épineurale de nerf de la main, suture secondaire	04.6x.43↔	Transposition de nerf du bras avec suture interfasciculaire secondaire
04.3x.25↔	Suture épineurale de nerf du tronc, suture secondaire		
04.3x.26↔	Suture épineurale de nerf de la jambe (plexus lombo-sacré, aine et plancher pelvien), suture secondaire		
04.3x.27↔	Suture épineurale de nerf du pied, suture secondaire		
04.3x.29↔	Suture épineurale d'autre nerf crânien ou périphérique, suture secondaire		
04.3x.30↔	Suture interfasciculaire de nerf cérébral extracrânien, suture primaire		
04.3x.31↔	Suture interfasciculaire du plexus brachial, suture primaire		
04.3x.32↔	Suture interfasciculaire de nerf de l'épaule, suture primaire		
04.3x.33↔	Suture interfasciculaire de nerf du bras, suture primaire		

04.6x.50↔	Transposition de nerf du tronc et du membre inférieur avec suture épineurale primaire et secondaire	04.92.30↔	Implantation ou remplacement par voie chirurgicale ouverte d'électrode(s) de neurostimulateur périphérique permanent, électrode à plaque, système à une électrode
04.6x.51↔	Transposition de nerf du tronc et du membre inférieur avec suture interfasciculaire primaire et secondaire	04.92.31↔	Implantation ou remplacement par voie chirurgicale ouverte d'électrode(s) de neurostimulateur périphérique permanent, électrode à plaque, système à plusieurs électrodes
04.6x.60↔	Transposition de nerf de la main avec suture interfasciculaire primaire et secondaire	04.92.40↔	Implantation ou remplacement d'électrode de stimulation du nerf vague
04.6x.70↔	Transposition avec neurolyse et décompression d'un nerf cérébral extracrânien	04.92.99↔	Implantation ou remplacement d'électrode(s) de neurostimulateur périphérique, autre
04.6x.71↔	Transposition avec neurolyse et décompression du plexus brachial ou d'un nerf de l'épaule	04.93.00↔	Ablation d'électrode(s) de neurostimulateur périphérique, SAP
04.6x.72↔	Transposition avec neurolyse et décompression d'un nerf du bras	04.93.10↔	Ablation d'électrode(s) de neurostimulateur périphérique, électrode en baguette, système à une électrode
04.6x.73↔	Transposition avec neurolyse et décompression d'un nerf de la main	04.93.11↔	Ablation d'électrode(s) de neurostimulateur périphérique, électrode en baguette, système à plusieurs électrodes
04.6x.74↔	Transposition avec neurolyse et décompression d'un nerf du tronc et du membre inférieur	04.93.20↔	Ablation d'électrode(s) de neurostimulateur périphérique, électrode à plaque, système à une électrode
04.6x.75↔	Transposition d'autre nerf crânien et périphérique	04.93.21↔	Ablation d'électrode(s) de neurostimulateur périphérique, électrode à plaque, système à plusieurs électrodes
04.6x.99↔	Transposition de nerf crânien et périphérique, autre	04.93.40↔	Enlèvement d'électrode du nerf vague
04.71↔	Anastomose entre nerfs hypoglosse et facial	04.93.99↔	Ablation d'électrode(s) de neurostimulateur périphérique, autre
04.72↔	Anastomose entre nerfs accessoire et facial	04.94.10↔	Révision sans remplacement d'électrode(s) de neurostimulateur périphérique, SAP
04.73↔	Anastomose entre nerfs accessoire et hypoglosse	04.94.11↔	Révision sans remplacement d'électrode(s) de neurostimulateur périphérique, électrode en baguette, système à une électrode
04.74.00↔	Autre anastomose de nerf crânien ou périphérique, SAP	04.94.12↔	Révision sans remplacement d'électrode(s) de neurostimulateur périphérique, électrode en baguette, système à plusieurs électrodes
04.74.10↔	Anastomose nerveuse facio-faciale	04.94.13↔	Révision sans remplacement d'électrode(s) de neurostimulateur périphérique, électrode à plaque, système à une électrode
04.74.11↔	Anastomose entre nerf intercostal et interfasciculaire	04.94.14↔	Révision sans remplacement d'électrode(s) de neurostimulateur périphérique, électrode à plaque, système à plusieurs électrodes
04.74.99↔	Autre anastomose de nerf crânien ou périphérique, autre	04.94.99↔	Révision sans remplacement d'électrode(s) de neurostimulateur périphérique, autre
04.75↔	Révision de réparation antérieure de nerf crânien et périphérique	04.99.00↔	Autre opération de nerf crânien et périphérique, SAP
04.76↔	Réparation de traumatisme ancien de nerf crânien et périphérique	04.99.10↔	Implantation ou remplacement de neuroprothèse périphérique
04.79.00↔	Autre plastie de nerf, SAP	04.99.11↔	Révision sans remplacement de neuroprothèse périphérique
04.79.10↔	Transplantation et transposition de nerf cérébral extracrânien, avec suture épineurale	04.99.12↔	Ablation de neuroprothèse périphérique
04.79.11↔	Transplantation et transposition du plexus brachial, avec suture épineurale	04.99.99↔	Autre opération de nerf crânien et périphérique, autre
04.79.12↔	Transplantation et transposition de nerf de l'épaule, avec suture épineurale	05.0↔	Section de nerf ou de ganglion sympathique
04.79.13↔	Transplantation et transposition de nerf du bras et de la main, avec suture épineurale	05.21↔	Excision de ganglion sphéno-palatin
04.79.14↔	Transplantation et transposition de nerf du tronc et du membre inférieur, avec suture épineurale	05.22↔	Sympathectomie cervicale
04.79.19↔	Transplantation et transposition d'autre nerf, avec suture épineurale	05.23↔	Sympathectomie lombaire
04.79.20↔	Transplantation et transposition de nerf avec suture interfasciculaire	05.24↔	Sympathectomie présacrée
04.79.21↔	Transplantation et transposition de nerf cérébral extracrânien, avec suture interfasciculaire	05.25↔	Sympathectomie périartérielle
04.79.22↔	Transplantation et transposition du plexus brachial, avec suture interfasciculaire	05.26↔	Sympathectomie thoracique
04.79.23↔	Transplantation et transposition de nerf de l'épaule, avec suture interfasciculaire	05.29↔	Autre sympathectomie et excision de ganglion
04.79.24↔	Transplantation et transposition de nerf du bras et de la main, avec suture interfasciculaire	05.81↔	Réparation de nerf ou de ganglion sympathique
04.79.25↔	Transplantation et transposition de nerf du tronc et du membre inférieur, avec suture interfasciculaire	05.89↔	Autres opérations de nerf ou de ganglion sympathique
04.79.29↔	Transplantation et transposition d'autre nerf, avec suture interfasciculaire	05.9↔	Autres opérations du système nerveux
04.79.99↔	Autre plastie de nerf, autre	29.92↔	Section du nerf glossopharyngien
04.92.00↔	Implantation ou remplacement d'électrode(s) de neurostimulateur périphérique, SAP	31.91↔	Section de nerf laryngé
04.92.10↔	Implantation ou remplacement d'électrode(s) de neurostimulateur périphérique temporaire, système à une électrode, test de stimulation	33.31↔	Destruction du nerf phrénique pour collapsothérapie du poumon
04.92.11↔	Implantation ou remplacement d'électrode(s) de neurostimulateur périphérique temporaire, système à plusieurs électrodes, test de stimulation	38.04.00↔	Incision de l'aorte, SAP
04.92.20↔	Implantation ou remplacement d'électrode(s) de neurostimulateur périphérique permanent par voie percutanée, électrode en baguette, système à une électrode	38.04.10↔	Incision de l'aorte ascendante et de la crosse aortique
04.92.21↔	Implantation ou remplacement d'électrode(s) de neurostimulateur périphérique permanent par voie percutanée, électrode en baguette, système à plusieurs électrodes	38.04.20↔	Incision de l'aorte descendante
		38.04.30↔	Incision de l'aorte abdominale
		38.04.99↔	Incision de l'aorte, autre
		38.05.00↔	Incision d'autres vaisseaux thoraciques, SAP
		38.05.10↔	Incision d'autres artères thoraciques
		38.05.20↔	Incision de veines thoraciques, SAP
		38.05.21↔	Incision de veines thoraciques profondes
		38.05.29↔	Incision de veines thoraciques, autre
		38.05.99↔	Incision d'autres vaisseaux thoraciques, autre
		38.06.00↔	Incision d'artères abdominales, SAP
		38.06.10↔	Incision d'artères viscérales, SAP
		38.06.11↔	Incision du tronc coeliaque
		38.06.12↔	Incision de l'artère gastrique
		38.06.13↔	Incision de l'artère hépatique
		38.06.14↔	Incision de l'artère splénique
		38.06.15↔	Incision de l'artère rénale

38.06.16↔	Incision de l'artère mésentérique	38.34.00↔	Résection de l'aorte, avec anastomose, SAP
38.06.17↔	Incision de l'artère lombaire	38.34.10↔	Résection de l'aorte ascendante et de la crosse aortique, avec anastomose
38.06.18↔	Incision de l'artère iliaque	38.34.20↔	Résection de l'aorte descendante, avec anastomose
38.06.19↔	Incision d'artères viscérales, autre	38.34.30↔	Résection de l'aorte abdominale, avec anastomose
38.06.99↔	Incision d'artères abdominales, autre	38.34.99↔	Résection de l'aorte, avec anastomose, autre
38.07.00↔	Incision de veines abdominales, SAP	38.35.00↔	Résection de vaisseaux thoraciques, avec anastomose, SAP
38.07.10↔	Incision de veines abdominales profondes, SAP	38.35.10↔	Résection d'artères thoraciques, avec anastomose, SAP
38.07.11↔	Incision de la veine cave inférieure	38.35.11↔	Résection de l'artère sous-clavière, avec anastomose
38.07.12↔	Incision de la veine iliaque	38.35.12↔	Résection du tronc brachio-céphalique, avec anastomose
38.07.19↔	Incision de veines abdominales profondes, autre	38.35.13↔	Résection de l'artère pulmonaire, avec anastomose
38.07.99↔	Incision de veines abdominales, autre	38.35.19↔	Résection d'artères thoraciques, avec anastomose, autre
38.10↔	Endartériectomie, site non précisé	38.35.20↔	Résection de veines thoraciques, avec anastomose, SAP
38.12↔	Endartériectomie d'autres vaisseaux de la tête et du cou	38.35.21↔	Résection de la veine pulmonaire, avec anastomose
38.13↔	Endartériectomie de vaisseaux de membre supérieur	38.35.22↔	Résection de la veine sous-clavière, avec anastomose
38.14.00↔	Endartériectomie de l'aorte, SAP	38.35.23↔	Résection de la veine cave supérieure, avec anastomose
38.14.10↔	Endartériectomie de l'aorte ascendante et de la crosse aortique	38.35.28↔	Résection de veines thoraciques et d'autres veines profondes, avec anastomose
38.14.20↔	Endartériectomie de l'aorte descendante	38.35.29↔	Résection de veines thoraciques, avec anastomose, autre
38.14.30↔	Endartériectomie de l'aorte abdominale	38.35.99↔	Résection de vaisseaux thoraciques, avec anastomose, autre
38.14.99↔	Endartériectomie de l'aorte, autre	38.36.00↔	Résection d'artères abdominales, avec anastomose, SAP
38.15.00↔	Endartériectomie d'autres vaisseaux thoraciques, SAP	38.36.10↔	Résection d'artères viscérales, avec anastomose, SAP
38.15.10↔	Endartériectomie de l'artère sous-clavière	38.36.11↔	Résection du tronc coeliaque, avec anastomose
38.15.20↔	Endartériectomie du tronc brachio-céphalique	38.36.12↔	Résection de l'artère gastrique, avec anastomose
38.15.30↔	Endartériectomie de l'artère pulmonaire	38.36.13↔	Résection de l'artère hépatique, avec anastomose
38.15.40↔	Endartériectomie de la veine pulmonaire	38.36.14↔	Résection de l'artère splénique, avec anastomose
38.15.99↔	Endartériectomie d'autres vaisseaux thoraciques, autre	38.36.15↔	Résection de l'artère rénale, avec anastomose
38.16.00↔	Endartériectomie d'artères abdominales, SAP	38.36.16↔	Résection de l'artère mésentérique, avec anastomose
38.16.10↔	Endartériectomie d'artères viscérales, SAP	38.36.17↔	Résection de l'artère iliaque, avec anastomose
38.16.11↔	Endartériectomie du tronc coeliaque	38.36.19↔	Résection d'artères viscérales, avec anastomose, autre
38.16.12↔	Endartériectomie de l'artère gastrique	38.36.99↔	Résection d'artères abdominales, avec anastomose, autre
38.16.13↔	Endartériectomie de l'artère hépatique	38.37.00↔	Résection de veines abdominales, avec anastomose, SAP
38.16.14↔	Endartériectomie de l'artère splénique	38.37.10↔	Résection de veines abdominales profondes, avec anastomose, SAP
38.16.15↔	Endartériectomie de l'artère rénale	38.37.11↔	Résection de la veine cave inférieure, avec anastomose
38.16.16↔	Endartériectomie de l'artère mésentérique	38.37.12↔	Résection de la veine iliaque, avec anastomose
38.16.17↔	Endartériectomie de l'artère lombaire	38.37.19↔	Résection de veines abdominales profondes, avec anastomose, autre
38.16.18↔	Endartériectomie de l'artère iliaque	38.37.99↔	Résection de veines abdominales, avec anastomose, autre
38.16.19↔	Endartériectomie d'artères viscérales, autre	38.38.00↔	Résection d'artères de membre inférieur, avec anastomose, SAP
38.16.99↔	Endartériectomie d'artères abdominales, autre	38.38.10↔	Résection de l'artère fémorale (commune) (superficielle), avec anastomose
38.18.00↔	Endartériectomie de vaisseaux de membre inférieur, SAP	38.38.11↔	Résection de l'artère fémorale profonde, avec anastomose
38.18.10↔	Endartériectomie de l'artère fémorale (commune) (superficielle)	38.38.12↔	Résection de l'artère poplitée, avec anastomose
38.18.11↔	Endartériectomie de l'artère fémorale profonde	38.38.99↔	Résection d'artères de membre inférieur, avec anastomose, SAP
38.18.12↔	Endartériectomie de l'artère poplitée	38.39.00↔	Résection de veines de membre inférieur, avec anastomose, SAP
38.18.99↔	Endartériectomie de vaisseaux de membre inférieur, autre	38.39.10↔	Résection de veines de membre inférieur avec anastomose, veines profondes
38.30↔	Résection de vaisseau avec anastomose, site non précisé	38.39.99↔	Résection de veines de membre inférieur, avec anastomose, autre
38.32.00↔	Résection d'autres vaisseaux de la tête et du cou, avec anastomose, SAP	38.40↔	Résection de vaisseau avec remplacement, site non précisé
38.32.10↔	Résection d'artères extracrâniennes de la tête et du cou, avec anastomose	38.42↔	Résection d'autres vaisseaux de la tête et du cou, avec remplacement
38.32.20↔	Résection de veines extracrâniennes de la tête et du cou, avec anastomose, SAP	38.43.00↔	Résection de vaisseaux de membre supérieur, avec remplacement, SAP
38.32.21↔	Résection de la veine jugulaire, avec anastomose	38.43.10↔	Résection d'artères de membre supérieur, avec remplacement
38.32.22↔	Résection de veines extracrâniennes superficielles de la tête et du cou, avec anastomose	38.43.11↔	Résection de l'artère axillaire, avec remplacement
38.32.99↔	Résection d'autres vaisseaux de la tête et du cou, avec anastomose, autre	38.43.20↔	Résection de veines de membre supérieur, avec remplacement, SAP
38.33.00↔	Résection de vaisseaux de membre supérieur avec anastomose, SAP	38.43.21↔	Résection de la veine axillaire, avec remplacement
38.33.10↔	Résection d'artères de membre supérieur avec anastomose, SAP	38.43.28↔	Résection d'autres veines profondes de membre supérieur, avec remplacement
38.33.11↔	Résection d'artères de membre supérieur avec anastomose	38.43.29↔	Résection de veines de membre supérieur, avec remplacement, autre
38.33.12↔	Résection de l'artère cubitale, avec anastomose	38.43.99↔	Résection de vaisseaux de membre supérieur, avec remplacement, autre
38.33.13↔	Résection d'autres artères de l'avant-bras, avec anastomose	38.44.00↔	Résection de l'aorte abdominale, avec remplacement, SAP
38.33.14↔	Résection d'artères de la main, avec anastomose		
38.33.20↔	Résection de veines de membre supérieur, avec anastomose, SAP		
38.33.21↔	Résection de la veine axillaire, avec anastomose		
38.33.22↔	Résection d'autres veines profondes de membre supérieur, avec anastomose		
38.33.23↔	Résection de veines superficielles de membre supérieur, avec anastomose		
38.33.99↔	Résection de vaisseaux de membre supérieur avec anastomose, autre		

38.44.10↔	Résection de l'aorte abdominale, par voie suprarénale, avec remplacement	38.59.40↔	Traitement de veines variqueuses par laser local
38.44.11↔	Résection de l'aorte abdominale, par voie infrarénale, avec remplacement	38.59.50↔	Traitement endoluminal de veines variqueuses
38.44.12↔	Résection de l'aorte abdominale, par voie juxtarrénale, avec remplacement	38.59.51↔	Traitement de veines variqueuses par laser endoveineux [EVLV]
38.44.99↔	Résection de l'aorte abdominale, avec remplacement, autre	38.59.52↔	Ablation endoveineuse de veines variqueuses par radiofréquence
38.45.00↔	Résection de vaisseau thoracique, avec remplacement, SAP	38.59.59↔	Traitement endoluminal de veines variqueuses, autre
38.45.10↔	Résection de l'aorte thoracique avec remplacement, SAP	38.59.99↔	Ligature et stripping de veines variqueuses des membres inférieurs, autre
38.45.11↔	Résection de l'aorte ascendante ou de la crosse aortique, avec remplacement	38.60↔	Autre excision de vaisseau, site non précisé
38.45.12↔	Résection de l'aorte thoracique, avec remplacement	38.62↔	Autre excision de vaisseaux de la tête et du cou
38.45.13↔	Résection de l'aorte thoraco-abdominale, avec remplacement	38.63.00↔	Autre excision de vaisseaux de membre supérieur, SAP
38.45.14↔	Résection de l'aorte thoracique avec remplacement par prothèse hybride	38.63.10↔	Autre excision d'artères de membre supérieur, SAP
38.45.19↔	Résection de l'aorte thoracique avec remplacement, autre	38.63.11↔	Autre excision d'artères de la main
38.45.20↔	Résection d'autres vaisseaux thoraciques, avec remplacement, SAP	38.63.19↔	Autre excision d'artères de membre supérieur, autre
38.45.21↔	Résection de l'artère pulmonaire, avec remplacement	38.63.20↔	Autre excision de veines de membre supérieur, SAP
38.45.22↔	Résection du tronc brachio-céphalique, avec remplacement	38.63.21↔	Autre excision de veines profondes de membre supérieur
38.45.29↔	Résection d'autres artères thoraciques, avec remplacement	38.63.29↔	Autre excision de veines de membre supérieur, autre
38.45.30↔	Résection de veine thoracique, avec remplacement, SAP	38.63.99↔	Autre excision de vaisseaux de membre supérieur, autre
38.45.31↔	Résection de la veine cave supérieure, avec remplacement	38.64.00↔	Autre excision de l'aorte, SAP
38.45.38↔	Résection d'autres veines thoraciques profondes, avec remplacement	38.64.10↔	Autre excision de l'aorte thoracique
38.45.39↔	Résection de veines thoraciques, avec remplacement, autre	38.64.20↔	Autre excision de l'aorte abdominale
38.45.99↔	Résection de vaisseaux thoraciques, avec remplacement, autre	38.64.99↔	Autre excision de l'aorte, autre
38.46↔	Résection d'artères abdominales, avec remplacement	38.65.00↔	Autre excision de vaisseaux thoraciques, SAP
38.47.00↔	Résection de veines abdominales, avec remplacement, SAP	38.65.10↔	Autre excision d'artères thoraciques
38.47.10↔	Résection de veines abdominales profondes, avec remplacement, SAP	38.65.20↔	Autre excision de veines thoraciques, SAP
38.47.11↔	Résection de la veine cave inférieure, avec remplacement	38.65.21↔	Autre excision de la veine cave supérieure
38.47.12↔	Résection de la veine iliaque, avec remplacement	38.65.22↔	Autre excision d'autres veines thoraciques profondes
38.47.19↔	Résection de veines abdominales profondes, avec remplacement, autre	38.65.29↔	Autre excision de veines thoraciques, autre
38.47.99↔	Résection de veines abdominales, avec remplacement, autre	38.65.99↔	Autre excision de vaisseaux thoraciques, autre
38.48.00↔	Résection d'artères de membre inférieur, avec remplacement, SAP	38.66.00↔	Autre excision d'artères abdominales, SAP
38.48.10↔	Résection de l'artère fémorale (commune) (superficielle), avec remplacement	38.66.10↔	Autre excision d'artères viscérales, SAP
38.48.11↔	Résection de l'artère fémorale profonde, avec remplacement	38.66.11↔	Autre excision du tronc coeliaque
38.48.12↔	Résection de l'artère poplitée, avec remplacement	38.66.12↔	Autre excision de l'artère gastrique
38.48.13↔	Résection d'artères de la jambe, avec remplacement	38.66.13↔	Autre excision de l'artère hépatique
38.48.99↔	Résection d'artères de membre inférieur, avec remplacement, autre	38.66.14↔	Autre excision de l'artère splénique
38.49.00↔	Résection de veines de membre inférieur, avec remplacement, SAP	38.66.15↔	Autre excision de l'artère rénale
38.49.10↔	Résection de veines profondes des membre inférieur, avec remplacement	38.66.16↔	Autre excision de l'artère mésentérique
38.49.99↔	Résection de veines de membre inférieur, avec remplacement, autre	38.66.17↔	Autre excision de l'artère lombaire
38.50↔	Ligature et stripping de veines variqueuses, site non précisé	38.66.18↔	Autre excision de l'artère iliaque
38.52↔	Ligature et stripping d'autres veines variqueuses de la tête et du cou	38.66.19↔	Autre excision d'artères viscérales, autre
38.53↔	Ligature et stripping de veines variqueuses de membre supérieur	38.66.99↔	Autre excision d'artères abdominales, autre
38.55↔	Ligature et stripping de veines variqueuses thoraciques	38.67.00↔	Autre excision de veines abdominales, SAP
38.57↔	Ligature et stripping de veines variqueuses abdominales	38.67.10↔	Autre excision de veines abdominales profondes, SAP
38.59.00↔	Ligature et stripping de veines variqueuses des membres inférieurs, SAP	38.67.11↔	Autre excision de la veine cave inférieure
38.59.10↔	Ligature, excision et stripping de veines variqueuses et veines perforantes des membres inférieurs (en tant qu'intervention indépendante)	38.67.12↔	Autre excision de la veine iliaque
38.59.20↔	Crossectomie et stripping de veines variqueuses des membres inférieurs, SAP	38.67.19↔	Autre excision de veines abdominales profondes, autre
38.59.21↔	Crossectomie et stripping de la veine grande saphène	38.67.99↔	Autre excision de veines abdominales, autre
38.59.22↔	Crossectomie et stripping de la veine petite saphène	38.68.00↔	Autre excision d'artères de membre inférieur, SAP
38.59.23↔	Crossectomie et stripping des veines grande et petite saphène	38.68.10↔	Autre excision d'artères de la cuisse
38.59.30↔	Crossectomie (isolée), SAP	38.68.20↔	Autre excision d'artères de la jambe et du pied
38.59.31↔	Crossectomie (isolée), veine grande saphène	38.68.99↔	Autre excision d'artères de membre inférieur, autre
38.59.32↔	Crossectomie (isolée), veine petite saphène	38.69↔	Autre excision de veines de membre inférieur
38.59.33↔	Crossectomie (isolée), veines grande et petite saphène	38.7x.10↔	Interruption de la veine cave, par chirurgie ouverte, SAP
		38.7x.11↔	Insertion d'un filtre antiembolique dans la veine cave, par chirurgie ouverte
		38.7x.12↔	Ablation d'un filtre antiembolique dans la veine cave, par chirurgie ouverte
		38.7x.13↔	Ligature ou plicature de la veine cave, par chirurgie ouverte
		38.7x.19↔	Interruption de la veine cave, par chirurgie ouverte, autre
		38.80↔	Autre occlusion chirurgicale de vaisseau, site non précisé
		38.82.00↔	Autre occlusion chirurgicale de vaisseaux de la tête et du cou, SAP
		38.82.10↔	Autre occlusion chirurgicale d'artères extracrâniennes de la tête et du cou
		38.82.20↔	Autre occlusion chirurgicale de veines extracrâniennes de la tête et du cou, SAP
		38.82.21↔	Autre occlusion chirurgicale de la veine jugulaire
		38.82.22↔	Autre occlusion chirurgicale d'autres veines extracrâniennes profondes de la tête et du cou
		38.82.29↔	Autre occlusion chirurgicale de veines extracrâniennes de la tête et du cou, autre

38.82.99↔	Autre occlusion chirurgicale de vaisseaux de la tête et du cou, autre	39.0x.24↔	Shunt d'artère systémique à pulmonaire, opération de Damus-Kay-Stansel
38.83.00↔	Autre occlusion chirurgicale de vaisseaux de membre supérieur, SAP	39.0x.99↔	Shunt d'artère systémique à pulmonaire, autre
38.83.10↔	Autre occlusion chirurgicale d'artères de membre supérieur, SAP	39.10↔	Shunt veineux intra-abdominal, SAP
38.83.11↔	Autre occlusion chirurgicale d'artères de la main	39.11.00↔	Création et révision de shunt portosystémique, TIPSS, SAP
38.83.19↔	Autre occlusion chirurgicale d'autres artères de membre supérieur	39.11.11↔	Création de shunt portosystémique, recours à l'angioplastie percutanée (à ballonnet)
38.83.20↔	Autre occlusion chirurgicale de veines de membre supérieur, SAP	39.11.12↔	Création de shunt portosystémique, thrombolyse et thrombectomie percutanées
38.83.21↔	Autre occlusion chirurgicale de veines profondes de membre supérieur	39.11.13↔	Création de shunt portosystémique, utilisation d'un stent
38.83.29↔	Autre occlusion chirurgicale de veines de membre supérieur, autre	39.11.21↔	Révision de shunt portosystémique, fermeture percutanée
38.83.99↔	Autre occlusion chirurgicale de vaisseaux de membre supérieur, autre	39.11.22↔	Révision de shunt portosystémique, recours à l'insertion d'un stent
38.84.00↔	Autre occlusion chirurgicale de l'aorte, SAP	39.11.23↔	Révision de shunt portosystémique avec thrombectomie et thrombolyse percutanées
38.84.10↔	Autre occlusion chirurgicale de l'aorte thoracique	39.11.24↔	Révision de shunt portosystémique avec réduction percutanée du diamètre d'un shunt portosystémique existant
38.84.20↔	Autre occlusion chirurgicale de l'aorte abdominale	39.11.99↔	Création et révision de shunt portosystémique, TIPSS, autre
38.84.31↔	Ligature du canal artériel persistant	39.19↔	Shunt veineux intra-abdominal, autre
38.84.99↔	Autre occlusion chirurgicale de l'aorte, autre	39.22.00↔	Pontage entre aorte, artère sous-clavière et carotide, SAP
38.85.00↔	Autre occlusion chirurgicale d'autres vaisseaux thoraciques, SAP	39.22.10↔	Pontage de l'artère carotide, SAP
38.85.10↔	Autre occlusion chirurgicale d'autres artères thoraciques, SAP	39.22.11↔	Pontage carotido-carotidien
38.85.11↔	Autre occlusion chirurgicale de l'artère sous-clavière	39.22.12↔	Pontage entre artère carotide et artère vertébrale
38.85.12↔	Autre occlusion chirurgicale de l'artère pulmonaire	39.22.13↔	Pontage entre artère carotide et artère sous-clavière [pontage carotido-sous-clavier]
38.85.13↔	Autre occlusion chirurgicale du tronc brachio-céphalique	39.22.14↔	Pontage entre artère carotide et aorte
38.85.19↔	Autre occlusion chirurgicale d'autres artères thoraciques, autre	39.22.19↔	Pontage de l'artère carotide, autre
38.85.20↔	Autre occlusion chirurgicale de veines thoraciques, SAP	39.22.20↔	Pontage de l'artère sous-clavière, SAP
38.85.21↔	Autre occlusion chirurgicale de la veine cave supérieure	39.22.21↔	Pontage entre artère sous-clavière et aorte
38.85.22↔	Autre occlusion chirurgicale de la veine pulmonaire	39.22.29↔	Pontage de l'artère sous-clavière, autre
38.85.23↔	Autre occlusion chirurgicale de la veine sous-clavière	39.22.99↔	Pontage entre aorte, artère sous-clavière et carotide, autre
38.85.28↔	Autre occlusion chirurgicale d'autres veines thoraciques profondes	39.23↔	Autre pontage ou shunt vasculaire intrathoracique
38.85.29↔	Autre occlusion chirurgicale de veines thoraciques, autre	39.24↔	Bypass aorto-rénal
38.85.99↔	Autre occlusion chirurgicale d'autres vaisseaux thoraciques, autre	39.25.00↔	Pontage entre aorte, artère iliaque et artère fémorale, SAP
38.86.00↔	Autre occlusion chirurgicale d'artères abdominales, SAP	39.25.10↔	Pontage aorto-iliaco-fémoral, aortique, SAP
38.86.10↔	Autre occlusion chirurgicale d'artères viscérales, SAP	39.25.11↔	Pontage aorto-iliaque
38.86.11↔	Autre occlusion chirurgicale du tronc coeliaque	39.25.12↔	Pontage aorto-fémoral
38.86.12↔	Autre occlusion chirurgicale de l'artère gastrique	39.25.13↔	Pontage aorto-poplité
38.86.13↔	Autre occlusion chirurgicale de l'artère hépatique	39.25.14↔	Pontage aorto-crural
38.86.14↔	Autre occlusion chirurgicale de l'artère splénique	39.25.19↔	Pontage aorto-iliaco-fémoral, aortique, autre
38.86.15↔	Autre occlusion chirurgicale de l'artère rénale	39.25.20↔	Pontage iliaco-fémoral, SAP
38.86.16↔	Autre occlusion chirurgicale de l'artère mésentérique	39.25.21↔	Pontage ilio-iliaque
38.86.17↔	Autre occlusion chirurgicale de l'artère iliaque	39.25.22↔	Pontage ilio-fémoral
38.86.19↔	Autre occlusion chirurgicale d'artères viscérales, autre	39.25.23↔	Pontage ilio-poplité
38.86.99↔	Autre occlusion chirurgicale d'artères abdominales, autre	39.25.24↔	Pontage ilio-crural
38.87.00↔	Autre occlusion chirurgicale de veines abdominales, SAP	39.25.29↔	Pontage iliaco-fémoral, autre
38.87.10↔	Autre occlusion chirurgicale de veines abdominales profondes, SAP	39.25.30↔	Pontage par le trou obturateur (extra-anatomique)
38.87.11↔	Autre occlusion chirurgicale de la veine cave inférieure	39.25.99↔	Pontage entre aorte, artère iliaque et artère fémorale, autre
38.87.12↔	Autre occlusion chirurgicale des veines iliaques commune et interne	39.26.00↔	Autre pontage ou shunt vasculaire intra-abdominal, SAP
38.87.19↔	Autre occlusion chirurgicale de veines abdominales profondes, autre	39.26.10↔	Autre pontage ou shunt vasculaire intra-abdominal, artères viscérales
38.87.99↔	Autre occlusion chirurgicale de veines abdominales, autre	39.26.11↔	Autre pontage ou shunt vasculaire intra-abdominal, aorte
38.88↔	Autre occlusion chirurgicale d'artères de membre inférieur	39.26.12↔	Autre pontage ou shunt vasculaire intra-abdominal, artère rénale
38.89↔	Autre occlusion chirurgicale de veines de membre inférieur	39.26.19↔	Autre pontage ou shunt vasculaire intra-abdominal, autres artères viscérales
39.0x.00↔	Shunt d'artère systémique à pulmonaire, SAP	39.26.99↔	Autre pontage ou shunt vasculaire intra-abdominal, autre
39.0x.10↔	Anastomose entre artère sous-clavière et artère pulmonaire (Blalock-Taussig)	39.27.00↔	Fistule artério-veineuse pour hémodialyse, SAP
39.0x.11↔	Anastomose entre aorte et artère pulmonaire droite (Waterston-Cooley)	39.27.09↔	Fistule artério-veineuse pour hémodialyse, autre
39.0x.12↔	Anastomose entre aorte descendante et artère pulmonaire gauche (Potts-Smith)	39.27.10↔	Mise en place d'une fistule artério-veineuse pour hémodialyse
39.0x.13↔	Anastomose entre artère pulmonaire gauche et droite	39.27.11↔	Mise en place d'une fistule artério-veineuse avec matériel allogène ou alloplastique pour hémodialyse
39.0x.20↔	Shunt prothétique d'artère pulmonaire à aorte, central	39.28↔	Pontage ou shunt vasculaire extra-intracrânien
39.0x.21↔	Shunt prothétique d'artère pulmonaire à aorte, périphérique	39.29.00↔	Autre pontage ou shunt vasculaire (périphérique), SAP
39.0x.23↔	Cerclage (banding) de l'artère pulmonaire	39.29.10↔	Pontage ou shunt vasculaire d'artères de membre inférieur, SAP
		39.29.11↔	Shunt ou pontage vasculaire fémoro-fémoral
		39.29.12↔	Shunt ou pontage vasculaire fémoro-poplité
		39.29.13↔	Shunt ou pontage vasculaire fémoro-crural
		39.29.14↔	Shunt ou pontage vasculaire fémoro-pédieux
		39.29.15↔	Shunt ou pontage vasculaire poplitéo-crural ou poplitéo-pédieux
		39.29.16↔	Pontage ou shunt vasculaire d'artères de la jambe et du pied



39.29.19↔	Pontage ou shunt vasculaire d'artères de membre inférieur, autre	39.49.21↔	Remplacement d'implant vasculaire
39.29.20↔	Pontage ou shunt vasculaire d'artères de membre supérieur	39.49.22↔	Ablation d'implant vasculaire
39.29.30↔	Autre pontage ou shunt vasculaire (périphérique), extra-anatomique, SAP	39.49.30↔	Remplacement de conduit cardiaque
39.29.31↔	Shunt ou pontage vasculaire sous-clavio-fémoral	39.49.99↔	Autre révision après intervention vasculaire, autre
39.29.32↔	Shunt ou pontage vasculaire axillo-fémoral	39.52.00↔	Autre réparation d'anévrisme, SAP
39.29.33↔	Pontage croisé fémoro-fémoral	39.52.10↔	Autre réparation d'anévrisme de vaisseaux de la tête et du cou, SAP
39.29.39↔	Autre pontage ou shunt vasculaire (périphérique), extra-anatomique, autre	39.52.11↔	Autre réparation d'anévrisme de vaisseaux intracrâniens
39.29.40↔	Shunt ou pontage vasculaire de veines	39.52.19↔	Autre réparation d'anévrisme de vaisseaux de la tête et du cou, autre
39.29.80↔	Shunt peropératoire temporaire, SAP	39.52.20↔	Autre réparation d'anévrisme de l'aorte, SAP
39.29.81↔	Shunt peropératoire temporaire, artério-artériel	39.52.21↔	Autre réparation chirurgicale ouverte d'anévrisme de l'aorte ascendante, de la crosse aortique et de l'aorte thoracique
39.29.82↔	Shunt peropératoire temporaire, artério-veineux	39.52.22↔	Autre réparation chirurgicale ouverte d'anévrisme de l'aorte abdominale
39.29.89↔	Shunt peropératoire temporaire, autre	39.52.29↔	Autre réparation d'anévrisme de l'aorte, autre
39.29.99↔	Autre pontage ou shunt vasculaire (périphérique), autre	39.53↔	Réparation de fistule artério-veineuse
39.2a↔	Pontage ou shunt vasculaire intra-intracrânien	39.54.00↔	Opération de réentrée, SAP
39.31.00↔	Suture d'artère, SAP	39.54.10↔	Opération de réentrée, aorte thoracique
39.31.10↔	Suture d'artère de la tête et du cou, SAP	39.54.20↔	Opération de réentrée, aorte abdominale
39.31.11↔	Suture d'artère intracrânienne	39.54.99↔	Opération de réentrée, autre
39.31.19↔	Suture d'artère de la tête et du cou, autre	39.55↔	Réimplantation de vaisseau rénal aberrant
39.31.20↔	Suture d'artère du bras, SAP	39.56.00↔	Réparation de vaisseau sanguin, avec patch de tissu (plastie), SAP
39.31.21↔	Suture de l'artère axillaire	39.56.10↔	Réparation de vaisseaux de la tête et du cou avec patch de tissu, SAP
39.31.22↔	Suture de l'artère brachiale	39.56.11↔	Réparation de vaisseaux intracrâniens avec patch de tissu
39.31.29↔	Suture d'artère du bras, autre	39.56.12↔	Réparation de la veine jugulaire avec patch de tissu
39.31.30↔	Suture d'artère de l'avant-bras	39.56.19↔	Réparation de vaisseaux de la tête et du cou avec patch de tissu, autre
39.31.40↔	Suture d'artère de la main	39.56.20↔	Réparation de vaisseaux du membre supérieur avec patch de tissu, SAP
39.31.50↔	Suture d'artère du membre inférieur	39.56.21↔	Réparation d'artères du membre supérieur avec patch de tissu
39.31.60↔	Suture de l'aorte, SAP	39.56.22↔	Réparation de la veine sous-clavière, de la veine axillaire et de la veine brachio-céphalique avec patch de tissu
39.31.61↔	Suture de l'aorte thoracique	39.56.23↔	Réparation d'autres veines profondes du membre supérieur avec patch de tissu
39.31.62↔	Suture de l'aorte abdominale	39.56.29↔	Réparation de vaisseaux du membre supérieur avec patch de tissu, autre
39.31.69↔	Suture de l'aorte, autre	39.56.30↔	Réparation de vaisseaux thoraciques avec patch de tissu, SAP
39.31.70↔	Suture d'autres artères thoraciques, SAP	39.56.31↔	Réparation de l'aorte thoracique avec patch de tissu
39.31.71↔	Suture de l'artère pulmonaire	39.56.32↔	Réparation de la veine pulmonaire avec patch de tissu
39.31.72↔	Suture du tronc brachio-céphalique	39.56.33↔	Réparation de la veine cave supérieure avec patch de tissu
39.31.73↔	Suture de l'artère sous-clavière	39.56.39↔	Réparation de vaisseaux thoraciques avec patch de tissu, autre
39.31.79↔	Suture d'artères thoraciques, autre	39.56.40↔	Réparation d'artères abdominales avec patch de tissu, SAP
39.31.80↔	Suture d'artères abdominales, SAP	39.56.41↔	Réparation de l'aorte abdominale avec patch de tissu
39.31.81↔	Suture du tronc coeliaque	39.56.42↔	Réparation du tronc coeliaque avec patch de tissu
39.31.82↔	Suture de l'artère gastrique	39.56.43↔	Réparation de l'artère gastrique avec patch de tissu
39.31.83↔	Suture de l'artère hépatique	39.56.44↔	Réparation de l'artère hépatique avec patch de tissu
39.31.84↔	Suture de l'artère splénique	39.56.45↔	Réparation de l'artère splénique avec patch de tissu
39.31.85↔	Suture de l'artère rénale	39.56.46↔	Réparation de l'artère rénale avec patch de tissu
39.31.86↔	Suture de l'artère mésentérique	39.56.47↔	Réparation de l'artère mésentérique avec patch de tissu
39.31.87↔	Suture de l'artère lombaire	39.56.48↔	Réparation de l'artère iliaque avec patch de tissu
39.31.88↔	Suture de l'artère iliaque	39.56.49↔	Réparation d'artères abdominales avec patch de tissu, autre
39.31.89↔	Suture d'artères abdominales, autre	39.56.50↔	Réparation de veines abdominales avec patch de tissu, SAP
39.31.99↔	Suture d'artère, autre	39.56.51↔	Réparation de la veine cave inférieure avec patch de tissu
39.32.00↔	Suture de veine, SAP	39.56.52↔	Réparation de la veine iliaque avec patch de tissu
39.32.10↔	Suture de veine de la tête et du cou, SAP	39.56.59↔	Réparation de veines abdominales avec patch de tissu, autre
39.32.11↔	Suture de veine intracrânienne	39.56.60↔	Réparation de vaisseaux du membre inférieur avec patch de tissu, SAP
39.32.19↔	Suture de veine de la tête et du cou, autre	39.56.61↔	Réparation d'artères du membre inférieur avec patch de tissu
39.32.30↔	Suture de veine thoracique, SAP	39.56.62↔	Réparation de la veine fémorale et de la veine poplitée avec patch de tissu
39.32.31↔	Suture de la veine cave supérieure	39.56.63↔	Réparation d'autres veines profondes du membre inférieur avec patch de tissu
39.32.32↔	Suture de la veine brachio-céphalique	39.56.64↔	Réparation de veines superficielles de la cuisse avec patch de tissu
39.32.39↔	Suture de veine thoracique, autre	39.56.69↔	Réparation de vaisseaux du membre inférieur avec patch de tissu, autre
39.32.40↔	Suture de veine abdominale, SAP	39.56.99↔	Réparation de vaisseau sanguin avec patch de tissu (plastie), autre
39.32.41↔	Suture de la veine cave inférieure		
39.32.42↔	Suture des veines iliaques commune et interne		
39.32.49↔	Suture de veine abdominale, autre		
39.32.99↔	Suture de veine, autre		
39.41↔	Contrôle d'hémorragie après chirurgie vasculaire		
39.42.11↔	Ablation lors du remplacement de shunt artério-veineux pour hémodialyse		
39.42.12↔	Révision sans remplacement de shunt artério-veineux pour hémodialyse		
39.43↔	Fermeture de shunt artério-veineux pour hémodialyse		
39.49.00↔	Autre révision après intervention vasculaire, SAP		
39.49.10↔	Révision d'anastomose vasculaire		
39.49.20↔	Révision d'implant vasculaire		

39.57.00↔	Réparation de vaisseau sanguin avec patch synthétique (plastie), SAP	39.59.29↔	Transposition d'artères, autre
39.57.10↔	Réparation de vaisseaux de la tête et du cou avec patch synthétique, SAP	39.59.30↔	Autre réparation de vaisseaux de la tête et du cou, SAP
39.57.11↔	Réparation de vaisseaux intracrâniens avec patch synthétique	39.59.31↔	Autre réparation de vaisseaux intracrâniens
39.57.12↔	Réparation d'artères extracrâniennes de la tête et du cou avec patch synthétique	39.59.32↔	Autre réparation d'artère vertébrale extracrânienne
39.57.13↔	Réparation de la veine jugulaire avec patch synthétique	39.59.33↔	Autre réparation d'artères extracrâniennes de la tête et du cou, autre
39.57.19↔	Réparation de vaisseaux de la tête et du cou avec patch synthétique, autre	39.59.34↔	Autre réparation de la veine jugulaire
39.57.20↔	Réparation de vaisseaux du membre supérieur avec patch synthétique, SAP	39.59.39↔	Autre réparation de vaisseaux de la tête et du cou, autre
39.57.21↔	Réparation d'artères du membre supérieur avec patch synthétique	39.59.40↔	Autre réparation de vaisseaux de membre supérieur, SAP
39.57.22↔	Réparation de la veine sous-clavière, de la veine axillaire et de la veine brachio-céphalique avec patch synthétique	39.59.41↔	Autre réparation d'artères de membre supérieur
39.57.23↔	Réparation d'autres veines profondes du membre supérieur avec patch synthétique	39.59.42↔	Autre réparation de la veine sous-clavière, de la veine axillaire et de la veine brachio-céphalique
39.57.29↔	Réparation de vaisseaux du membre supérieur avec patch synthétique, autre	39.59.48↔	Autre réparation d'autres veines profondes du membre supérieur
39.57.30↔	Réparation de vaisseaux thoraciques avec patch synthétique, SAP	39.59.49↔	Autre réparation de vaisseaux de membre supérieur, autre
39.57.31↔	Réparation de l'aorte thoracique avec patch synthétique	39.59.50↔	Autre réparation de vaisseaux thoraciques, SAP
39.57.32↔	Réparation de la veine pulmonaire avec patch synthétique	39.59.51↔	Autre réparation de l'aorte thoracique
39.57.33↔	Réparation de la veine cave supérieure avec patch synthétique	39.59.52↔	Autre réparation de l'artère pulmonaire
39.57.39↔	Réparation de vaisseaux thoraciques avec patch synthétique, autre	39.59.53↔	Autre réparation d'artères thoraciques, autre
39.57.40↔	Réparation d'artères abdominales avec patch synthétique, SAP	39.59.54↔	Autre réparation de la veine pulmonaire
39.57.41↔	Réparation de l'aorte abdominale avec patch synthétique	39.59.55↔	Autre réparation de la veine cave supérieure
39.57.42↔	Réparation du tronc coeliaque avec patch synthétique	39.59.59↔	Autre réparation de vaisseaux thoraciques, autre
39.57.43↔	Réparation de l'artère gastrique avec patch synthétique	39.59.60↔	Autre réparation d'artères abdominales, SAP
39.57.44↔	Réparation de l'artère hépatique avec patch synthétique	39.59.61↔	Autre réparation de l'aorte abdominale
39.57.45↔	Réparation de l'artère splénique avec patch synthétique	39.59.62↔	Autre réparation du tronc coeliaque
39.57.46↔	Réparation de l'artère rénale avec patch synthétique	39.59.63↔	Autre réparation de l'artère gastrique
39.57.47↔	Réparation de l'artère mésentérique avec patch synthétique	39.59.64↔	Autre réparation de l'artère hépatique
39.57.48↔	Réparation de l'artère iliaque avec patch synthétique	39.59.65↔	Autre réparation de l'artère splénique
39.57.49↔	Réparation d'artères abdominales avec patch synthétique, autre	39.59.66↔	Autre réparation de l'artère rénale
39.57.50↔	Réparation de veines abdominales avec patch synthétique, SAP	39.59.67↔	Autre réparation de l'artère mésentérique
39.57.51↔	Réparation de la veine cave inférieure avec patch synthétique	39.59.68↔	Autre réparation de l'artère iliaque
39.57.52↔	Réparation de la veine iliaque avec patch synthétique	39.59.69↔	Autre réparation d'artères abdominales, autre
39.57.59↔	Réparation de veines abdominales avec patch synthétique, autre	39.59.70↔	Autre réparation de veines abdominales, SAP
39.57.60↔	Réparation de vaisseaux du membre inférieur avec patch synthétique, SAP	39.59.71↔	Autre réparation de la veine cave inférieure
39.57.61↔	Réparation d'artères du membre inférieur avec patch synthétique	39.59.72↔	Autre réparation de la veine iliaque
39.57.62↔	Réparation de la veine fémorale et de la veine poplitée avec patch synthétique	39.59.79↔	Autre réparation de veines abdominales, autre
39.57.63↔	Réparation d'autres veines profondes du membre inférieur avec patch synthétique	39.59.80↔	Autre réparation de vaisseaux de membre inférieur, SAP
39.57.64↔	Réparation de veines superficielles de la cuisse avec patch synthétique	39.59.81↔	Autre réparation d'artères de membre inférieur
39.57.69↔	Réparation de vaisseaux du membre inférieur avec patch synthétique, autre	39.59.82↔	Autre réparation de la veine fémorale
39.57.99↔	Réparation de vaisseau sanguin avec patch synthétique (plastie), autre	39.59.83↔	Autre réparation de la veine poplitée
39.58↔	Réparation de vaisseau sanguin, avec patch de type non précisé	39.59.88↔	Autre réparation d'autres veines profondes du membre inférieur
39.59.10↔	Transposition d'artères, SAP	39.59.89↔	Autre réparation de vaisseaux de membre inférieur, autre
39.59.11↔	Transposition d'artère vertébrale extracrânienne	39.59.90↔	Autre réparation de vaisseau, plastie de valves veineuses
39.59.12↔	Transposition d'autres artères extracrâniennes de la tête et du cou	39.8x.00↔	Opération du corps carotidien, du sinus carotidien et d'autres corps vasculaires, SAP
39.59.13↔	Transposition d'artères de membre supérieur	39.8x.10↔	Exploration du corps carotidien et d'autres corps vasculaires
39.59.14↔	Transposition d'artères thoraciques	39.8x.11↔	Excision du corps carotidien et d'autres corps vasculaires
39.59.15↔	Transposition de l'artère gastrique, de l'artère hépatique et de l'artère splénique	39.8x.20↔	Implantation ou remplacement de générateur d'impulsions pour activation du baroréflexe
39.59.16↔	Transposition de l'artère rénale	39.8x.21↔	Révision sans remplacement de générateur d'impulsions pour activation du baroréflexe
39.59.17↔	Transposition de l'artère mésentérique	39.8x.22↔	Ablation de générateur d'impulsions pour activation du baroréflexe
39.59.18↔	Transposition d'autres artères viscérales	39.8x.30↔	Implantation ou remplacement d'électrode(s) pour activation du baroréflexe
39.59.19↔	Transposition de l'artère iliaque	39.8x.31↔	Révision sans remplacement d'électrode(s) pour activation du baroréflexe
39.59.20↔	Transposition d'autres artères abdominales	39.8x.32↔	Ablation d'électrode(s) pour activation du baroréflexe
39.59.21↔	Transposition d'artères de membre inférieur	39.8x.99↔	Opération du corps carotidien, du sinus carotidien et d'autres corps vasculaires, autre
		39.99.00↔	Autres opérations de vaisseaux, SAP
		39.99.10↔	Aortopexie
		39.99.20↔	Opérations d'anomalies vasculaires congénitales, SAP
		39.99.21↔	Opérations d'anomalie congénitale de l'isthme aortique (sténose) ou d'interruption de la crosse aortique
		39.99.22↔	Opérations d'anomalie congénitale de l'artère ou de la veine pulmonaire ou d'une artère sous-clavière droite rétro-oesophagienne (arteria lusoria)
		39.99.23↔	Opérations d'anomalies congénitales de la veine cave
		39.99.24↔	Opération et unifocalisation de vaisseaux collatéraux congénitaux

39.99.30↔	Fermeture par cathéter du canal artériel de Botal, SAP	83.81.16↔	Grefe de tendon, membre inférieur
39.99.31↔	Fermeture par cathéter du canal artériel de Botal, avec coil	83.81.19↔	Grefe de tendon, autre site
39.99.32↔	Fermeture par cathéter du canal artériel de Botal, avec obturateur d'Amplatz	83.81.99↔	Grefe de tendon, autre
39.99.38↔	Fermeture par cathéter du canal artériel de Botal, autre	83.82.10↔	Grefe de fascia, tête et cou
39.99.39↔	Opérations d'autres anomalies vasculaires congénitales	83.82.11↔	Grefe de fascia, épaule et aisselle
39.99.99↔	Autres opérations de vaisseaux, autre	83.82.12↔	Grefe de fascia, bras et coude
83.43.00↔	Excision (prélèvement) de muscle ou de fascia pour greffe, SAP	83.82.13↔	Grefe de fascia, avant-bras
83.43.10↔	Prélèvement de lambeau myocutané pour greffe	83.82.14↔	Grefe de fascia, paroi thoracique, abdomen et dos
83.43.11↔	Prélèvement de lambeau ostéomyocutané ou ostéofasciocutané pour greffe	83.82.15↔	Grefe de fascia, région inguino-génitale et fesses
83.43.12↔	Prélèvement d'autre lambeau microvascularisé et anastomosé de muscle ou de fascia pour greffe	83.82.16↔	Grefe de fascia, membre inférieur
83.43.99↔	Excision (prélèvement) de muscle ou de fascia pour greffe, autre	83.82.19↔	Grefe de fascia, autre site
83.71.00↔	Avancement de tendon, SAP	83.82.20↔	Grefe de lambeau musculaire ou fascial local, tête et cou
83.71.10↔	Avancement de tendon, tête et cou	83.82.21↔	Grefe de lambeau musculaire ou fascial local, épaule et aisselle
83.71.11↔	Avancement de tendon, épaule et aisselle	83.82.22↔	Grefe de lambeau musculaire ou fascial local, bras et coude
83.71.12↔	Avancement de tendon, bras et coude	83.82.23↔	Grefe de lambeau musculaire ou fascial local, avant-bras
83.71.13↔	Avancement de tendon, avant-bras	83.82.24↔	Grefe de lambeau musculaire ou fascial local, paroi thoracique, abdomen et dos
83.71.14↔	Avancement de tendon, paroi thoracique, abdomen et dos	83.82.25↔	Grefe de lambeau musculaire ou fascial local, région inguino-génitale et fesses
83.71.15↔	Avancement de tendon, région inguino-génitale et fesses	83.82.26↔	Grefe de lambeau musculaire ou fascial local, membre inférieur
83.71.16↔	Avancement de tendon, membre inférieur	83.82.29↔	Grefe de lambeau musculaire ou fascial local, autre site
83.71.19↔	Avancement de tendon, autre site	83.82.30↔	Grefe de lambeau ostéomyocutané ou ostéofasciocutané, tête et cou
83.71.99↔	Avancement de tendon, autre	83.82.31↔	Grefe de lambeau ostéomyocutané ou ostéofasciocutané, épaule et aisselle
83.75.00↔	Transfert ou transplantation de tendon, SAP	83.82.32↔	Grefe de lambeau ostéomyocutané ou ostéofasciocutané, bras et coude
83.75.10↔	Transfert ou transplantation de tendon, tête et cou	83.82.33↔	Grefe de lambeau ostéomyocutané ou ostéofasciocutané, avant-bras
83.75.11↔	Transfert ou transplantation de tendon, épaule et aisselle	83.82.34↔	Grefe de lambeau ostéomyocutané ou ostéofasciocutané, paroi thoracique, abdomen et dos
83.75.12↔	Transfert ou transplantation de tendon, bras et coude	83.82.35↔	Grefe de lambeau ostéomyocutané ou ostéofasciocutané, région inguino-génitale et fesses
83.75.13↔	Transfert ou transplantation de tendon, avant-bras	83.82.36↔	Grefe de lambeau ostéomyocutané ou ostéofasciocutané, membre inférieur
83.75.14↔	Transfert ou transplantation de tendon, paroi thoracique, abdomen et dos	83.82.39↔	Grefe de lambeau ostéomyocutané ou ostéofasciocutané, autre site
83.75.15↔	Transfert ou transplantation de tendon, région inguino-génitale et fesses	83.82.40↔	Grefe d'autre lambeau microvascularisé et anastomosé de muscle ou de fascia, tête et cou
83.75.16↔	Transfert ou transplantation de tendon, membre inférieur	83.82.41↔	Grefe d'autre lambeau microvascularisé et anastomosé de muscle ou de fascia, épaule et aisselle
83.75.19↔	Transfert ou transplantation de tendon, autre site	83.82.42↔	Grefe d'autre lambeau microvascularisé et anastomosé de muscle ou de fascia, bras et coude
83.75.99↔	Transfert ou transplantation de tendon, autre	83.82.43↔	Grefe d'autre lambeau microvascularisé et anastomosé de muscle ou de fascia, avant-bras
83.76.00↔	Autre transposition de tendon, SAP	83.82.44↔	Grefe d'autre lambeau microvascularisé et anastomosé de muscle ou de fascia, paroi thoracique, abdomen et dos
83.76.10↔	Autre transposition de tendon, tête et cou	83.82.45↔	Grefe d'autre lambeau microvascularisé et anastomosé de muscle ou de fascia, région inguino-génitale et fesses
83.76.11↔	Autre transposition de tendon, épaule et aisselle	83.82.46↔	Grefe d'autre lambeau microvascularisé et anastomosé de muscle ou de fascia, membre inférieur
83.76.12↔	Autre transposition de tendon, bras et coude	83.82.47↔	Grefe d'autre lambeau microvascularisé et anastomosé de muscle ou de fascia, autre site
83.76.13↔	Autre transposition de tendon, avant-bras	83.82.99↔	Grefe de muscle ou de fascia, autre
83.76.14↔	Autre transposition de tendon, paroi thoracique et dos		
83.76.15↔	Autre transposition de tendon, région inguino-génitale et fesses		
83.76.16↔	Autre transposition de tendon, membre inférieur		
83.76.19↔	Autre transposition de tendon, autre site		
83.76.99↔	Autre transposition de tendon, autre		
83.79↔	Autre transposition de muscle		
83.81.00↔	Grefe de tendon, SAP		
83.81.10↔	Grefe de tendon, tête et cou		
83.81.11↔	Grefe de tendon, épaule et aisselle		
83.81.12↔	Grefe de tendon, bras et coude		
83.81.13↔	Grefe de tendon, avant-bras		
83.81.14↔	Grefe de tendon, paroi thoracique, abdomen et dos		
83.81.15↔	Grefe de tendon, région inguino-génitale et fesses		

**procédure I13-7**

78.12.00↔	Application de fixateur externe, humérus (inclus réduction de fracture), SAP	79.11.11↔	Réduction fermée de fracture proximale de l'humérus par fixation interne au moyen d'une technique mini-invasive assistée par ballonnet
78.12.90↔	Réduction fermée d'autre fracture de l'humérus, stabilisée par fixateur externe	79.11.19↔	Réduction fermée de fracture de l'humérus proximal, avec autre fixation interne (p. ex. vis, fil, cerclage-haubanage, plaque à stabilité angulaire)
78.12.91↔	Réduction ouverte d'autre fracture de l'humérus, stabilisée par fixateur externe	79.11.20↔	Réduction fermée d'autre fracture de l'humérus, avec fixation interne par clou médullaire / clou de verrouillage ou plaque angulaire / condyloire
78.12.99↔	Application de fixateur externe, humérus (inclus réduction de fracture), autre	79.11.21↔	Réduction fermée d'autre fracture de l'humérus par fixation interne au moyen d'une technique mini-invasive assistée par ballonnet
79.11.00↔	Réduction fermée de fracture de l'humérus avec fixation interne, SAP		
79.11.10↔	Réduction fermée de fracture de l'humérus proximal, avec fixation interne par clou médullaire / clou de verrouillage ou plaque angulaire / condyloire		

79.11.29↔	Réduction fermée d'autre fracture de l'humérus, avec autre fixation interne (p. ex. vis, fil, cerclage-haubanage, plaque à stabilité angulaire)	79.31.11↔	Réduction ouverte de fracture simple de l'humérus proximal, avec autre fixation interne (p. ex. vis, fil)
79.11.99↔	Réduction fermée de fracture de l'humérus avec fixation interne, autre	79.31.12↔	Réduction ouverte de fracture multifragmentaire de l'humérus proximal, avec fixation interne
79.21.00↔	Réduction ouverte de fracture de l'humérus sans fixation interne, SAP	79.31.20↔	Réduction ouverte de fracture diaphysaire simple de l'humérus, avec fixation interne
79.21.10↔	Réduction ouverte de fracture de l'humérus proximal sans fixation interne	79.31.30↔	Réduction ouverte de fracture simple de l'humérus distal, avec fixation interne par clou médullaire, plaque à stabilité angulaire ou plaque (angulaire)
79.21.11↔	Réduction ouverte de fracture diaphysaire de l'humérus, sans fixation interne	79.31.31↔	Réduction ouverte de fracture simple de l'humérus distal, avec autre fixation interne (p. ex. vis, fil)
79.21.12↔	Réduction ouverte de fracture de l'humérus distal, sans fixation interne	79.31.90↔	Réduction ouverte de fracture multifragmentaire d'autres parties de l'humérus, avec fixation interne
79.21.99↔	Réduction ouverte de fracture de l'humérus, sans fixation interne, autre	79.31.99↔	Réduction ouverte de fracture de l'humérus avec fixation interne, autre
79.31.00↔	Réduction ouverte de fracture, avec fixation interne, humérus, SAP		
79.31.10↔	Réduction ouverte de fracture simple de l'humérus proximal, avec fixation interne par clou médullaire, plaque à stabilité angulaire ou plaque (angulaire)		

### procédure I13-8

79.12.00↔	Réduction fermée de fracture de radius et de cubitus, avec fixation interne, SAP	79.12.22↔	Réduction fermée d'autre fracture du radius, avec fixation interne par clou médullaire
79.12.10↔	Réduction fermée de fracture du radius distal, avec fixation interne par fil ou cerclage-haubanage	79.12.23↔	Réduction fermée d'autre fracture du radius par fixation interne au moyen d'une technique mini-invasive assistée par ballonnet
79.12.11↔	Réduction fermée de fracture du radius distal, avec fixation interne par fil intramédullaire	79.12.29↔	Réduction fermée d'autre fracture du radius, avec autre fixation interne (p. ex. vis, plaque)
79.12.12↔	Réduction fermée de fracture du radius distal, avec fixation interne par clou médullaire	79.12.30↔	Réduction fermée de fracture du cubitus, avec fixation interne par fil ou cerclage-haubanage
79.12.13↔	Réduction fermée de fracture distale du radius par fixation interne au moyen d'une technique mini-invasive assistée par ballonnet	79.12.31↔	Réduction fermée de fracture du cubitus, avec fixation interne par fil intramédullaire
79.12.19↔	Réduction fermée de fracture du radius distal, avec autre fixation interne (p. ex. vis, plaque)	79.12.32↔	Réduction fermée de fracture du cubitus, avec fixation interne par clou médullaire
79.12.20↔	Réduction fermée d'autre fracture du radius, stabilisée par fil ou cerclage-haubanage	79.12.39↔	Réduction fermée de fracture du cubitus, avec autre fixation interne (p. ex. vis, plaque)
79.12.21↔	Réduction fermée d'autre fracture du radius, avec fixation interne par fil intramédullaire	79.12.99↔	Réduction fermée de fracture de radius et de cubitus, avec fixation interne, autre

### procédure I13-9

78.17.10↔	Réduction fermée de fracture du tibia proximal, stabilisée par fixateur externe	79.36.11↔	Réduction ouverte de fracture simple du tibia proximal, avec fixation interne par vis
78.17.11↔	Réduction ouverte de fracture simple du tibia proximal, stabilisée par fixateur externe	79.36.12↔	Réduction ouverte de fracture simple du tibia proximal, avec autre fixation interne
78.17.12↔	Réduction ouverte de fracture multifragmentaire du tibia proximal, stabilisée par fixateur externe	79.36.13↔	Réduction ouverte de fracture multifragmentaire du tibia proximal, avec fixation interne par agrafes (de Blount)
79.16.10↔	Réduction fermée de fracture du tibia proximal, avec fixation interne par clou médullaire	79.36.14↔	Réduction ouverte de fracture multifragmentaire du tibia proximal, avec autre fixation interne
79.26.10↔	Réduction ouverte de fracture du tibia proximal, sans fixation interne	79.56.10↔	Réduction ouverte de décollement épiphysaire du tibia proximal
79.36.10↔	Réduction ouverte de fracture simple du tibia proximal, avec fixation interne par agrafes (de Blount) ou fil intermédullaire		

### procédure I13-10

78.17.24↔	Réduction fermée de fracture du péroné distal, stabilisée par fixateur externe	79.36.70↔	Réduction ouverte de fracture simple du péroné distal, avec fixation interne par agrafes (de Blount)
78.17.25↔	Réduction ouverte de fracture simple du péroné distal, stabilisée par fixateur externe	79.36.71↔	Réduction ouverte de fracture simple du péroné distal, avec fixation interne par plaque
78.17.26↔	Réduction ouverte de fracture multifragmentaire du péroné distal, stabilisée par fixateur externe	79.36.72↔	Réduction ouverte de fracture simple du péroné distal, avec autre fixation interne
79.16.40↔	Réduction fermée de fracture du péroné distal, avec fixation interne par clou médullaire	79.36.73↔	Réduction ouverte de fracture multifragmentaire du péroné distal, avec fixation interne
79.16.49↔	Réduction fermée de fracture du péroné distal, avec autre fixation interne (p. ex. vis, plaque, fil)	79.56.21↔	Réduction ouverte de décollement épiphysaire du péroné distal
79.26.22↔	Réduction ouverte de fracture du péroné distal, sans fixation interne		

**procédure I13-11**

- |           |                                                                                                                                        |           |                                                                                                                               |
|-----------|----------------------------------------------------------------------------------------------------------------------------------------|-----------|-------------------------------------------------------------------------------------------------------------------------------|
| 79.11.11↔ | Réduction fermée de fracture proximale de l'humérus par fixation interne au moyen d'une technique mini-invasive assistée par ballonnet | 79.16.31↔ | Réduction fermée d'autre fracture du tibia par fixation interne au moyen d'une technique mini-invasive assistée par ballonnet |
| 79.11.21↔ | Réduction fermée d'autre fracture de l'humérus par fixation interne au moyen d'une technique mini-invasive assistée par ballonnet      | 79.17.11↔ | Réduction fermée de fracture du calcanéum par fixation interne au moyen d'une technique mini-invasive assistée par ballonnet  |
| 79.16.11↔ | Réduction fermée de fracture proximale du tibia par fixation interne au moyen d'une technique mini-invasive assistée par ballonnet     |           |                                                                                                                               |

**procédure I13-12**

- |           |                                                                                                                                                           |           |                                                                                                                                 |
|-----------|-----------------------------------------------------------------------------------------------------------------------------------------------------------|-----------|---------------------------------------------------------------------------------------------------------------------------------|
| 78.02.10↔ | Grefe osseuse, humérus, fragment à pédicule vascularisé avec anastomoses microvasculaires                                                                 | 79.36.11↔ | Réduction ouverte de fracture simple du tibia proximal, avec fixation interne par vis                                           |
| 78.02.11↔ | Grefe osseuse, humérus, fragment à pédicule vascularisé sans anastomoses microvasculaires                                                                 | 79.36.12↔ | Réduction ouverte de fracture simple du tibia proximal, avec autre fixation interne                                             |
| 78.02.12↔ | Grefe osseuse, humérus, allogène                                                                                                                          | 79.36.13↔ | Réduction ouverte de fracture multifragmentaire du tibia proximal, avec fixation interne par agrafes (de Blount)                |
| 78.02.13↔ | Grefe d'os et de cartilage, humérus                                                                                                                       | 79.36.14↔ | Réduction ouverte de fracture multifragmentaire du tibia proximal, avec autre fixation interne                                  |
| 78.07.10↔ | Grefe osseuse, tibia, fragment à pédicule vascularisé avec anastomoses microvasculaires                                                                   | 79.36.20↔ | Réduction ouverte de fracture diaphysaire simple du tibia, avec fixation interne                                                |
| 78.07.11↔ | Grefe osseuse, tibia, fragment à pédicule vascularisé sans anastomoses microvasculaires                                                                   | 79.36.30↔ | Réduction ouverte de fracture simple du tibia distal, avec fixation interne par clou médullaire ou plaque à stabilité angulaire |
| 78.07.12↔ | Grefe osseuse, tibia, allogène                                                                                                                            | 79.36.31↔ | Réduction ouverte de fracture simple du tibia distal, avec fixation interne par autre plaque                                    |
| 78.07.13↔ | Grefe d'os et de cartilage, tibia                                                                                                                         | 79.36.32↔ | Réduction ouverte de fracture simple du tibia distal, avec autre fixation interne                                               |
| 78.07.20↔ | Grefe osseuse, péroné, fragment à pédicule vascularisé avec anastomoses microvasculaires                                                                  | 79.36.40↔ | Réduction ouverte de fracture multifragmentaire d'autres parties du tibia, avec fixation interne                                |
| 78.07.21↔ | Grefe osseuse, péroné, fragment à pédicule vascularisé sans anastomoses microvasculaires                                                                  | 79.36.50↔ | Réduction ouverte de fracture simple du péroné proximal, avec fixation interne                                                  |
| 78.07.22↔ | Grefe osseuse, péroné, allogène                                                                                                                           | 79.36.51↔ | Réduction ouverte de fracture multifragmentaire du péroné proximal, avec fixation interne                                       |
| 78.07.23↔ | Grefe d'os et de cartilage, péroné                                                                                                                        | 79.36.60↔ | Réduction ouverte de fracture diaphysaire simple du péroné, avec fixation interne par clou médullaire                           |
| 79.31.00↔ | Réduction ouverte de fracture, avec fixation interne, humérus, SAP                                                                                        | 79.36.61↔ | Réduction ouverte de fracture diaphysaire simple du péroné, avec autre fixation interne                                         |
| 79.31.10↔ | Réduction ouverte de fracture simple de l'humérus proximal, avec fixation interne par clou médullaire, plaque à stabilité angulaire ou plaque (angulaire) | 79.36.62↔ | Réduction ouverte de fracture diaphysaire multifragmentaire du péroné, avec fixation interne par plaque (à stabilité angulaire) |
| 79.31.11↔ | Réduction ouverte de fracture simple de l'humérus proximal, avec autre fixation interne (p. ex. vis, fil)                                                 | 79.36.63↔ | Réduction ouverte de fracture diaphysaire multifragmentaire du péroné, avec autre fixation interne                              |
| 79.31.12↔ | Réduction ouverte de fracture multifragmentaire de l'humérus proximal, avec fixation interne                                                              | 79.36.70↔ | Réduction ouverte de fracture simple du péroné distal, avec fixation interne par agrafes (de Blount)                            |
| 79.31.20↔ | Réduction ouverte de fracture diaphysaire simple de l'humérus, avec fixation interne                                                                      | 79.36.71↔ | Réduction ouverte de fracture simple du péroné distal, avec fixation interne par plaque                                         |
| 79.31.30↔ | Réduction ouverte de fracture simple de l'humérus distal, avec fixation interne par clou médullaire, plaque à stabilité angulaire ou plaque (angulaire)   | 79.36.72↔ | Réduction ouverte de fracture simple du péroné distal, avec autre fixation interne                                              |
| 79.31.31↔ | Réduction ouverte de fracture simple de l'humérus distal, avec autre fixation interne (p. ex. vis, fil)                                                   | 79.36.73↔ | Réduction ouverte de fracture multifragmentaire du péroné distal, avec fixation interne                                         |
| 79.31.90↔ | Réduction ouverte de fracture multifragmentaire d'autres parties de l'humérus, avec fixation interne                                                      | 79.36.99↔ | Réduction ouverte de fracture de tibia et de péroné, avec fixation interne, autre                                               |
| 79.31.99↔ | Réduction ouverte de fracture de l'humérus avec fixation interne, autre                                                                                   | 81.11↔    | Arthrodèse de la cheville                                                                                                       |
| 79.36.00↔ | Réduction ouverte de fracture de tibia et de péroné, avec fixation interne, SAP                                                                           |           |                                                                                                                                 |
| 79.36.10↔ | Réduction ouverte de fracture simple du tibia proximal, avec fixation interne par agrafes (de Blount) ou fil intermédullaire                              |           |                                                                                                                                 |

**ADRG I14****Révision d'un moignon d'amputation**

Procédure dans le tableau I14-1

**DRG I14Z****Révision d'un moignon d'amputation****procédure I14-1**

- |           |                                                                 |           |                                                     |
|-----------|-----------------------------------------------------------------|-----------|-----------------------------------------------------|
| 84.3x.00↔ | Révision de moignon d'amputation, SAP                           | 84.3x.12↔ | Révision de moignon d'amputation, région de la main |
| 84.3x.10↔ | Révision de moignon d'amputation, région de l'épaule ou du bras | 84.3x.13↔ | Révision de moignon d'amputation, membre inférieur  |
| 84.3x.11↔ | Révision de moignon d'amputation, région de l'avant-bras        | 84.3x.19↔ | Révision de moignon d'amputation, autre site        |
|           |                                                                 | 84.3x.99↔ | Révision de moignon d'amputation, autre             |

**ADRG I15****Opérations sur la boîte crânienne et le crâne facial**

Procédure dans le tableau I15-1

**DRG I15A****Opérations sur la boîte crânienne et le crâne facial, âge < 16 ans**

Âge &lt; 16 années

**DRG I15B****Opérations sur la boîte crânienne et le crâne facial, âge > 15 ans****procédure I15-1**

- |           |                                                                                                                                 |           |                                                                                                                                                 |
|-----------|---------------------------------------------------------------------------------------------------------------------------------|-----------|-------------------------------------------------------------------------------------------------------------------------------------------------|
| 01.12.00↔ | Biopsie de méninges cérébrales à ciel ouvert, SAP                                                                               | 01.25.19↔ | Autre craniectomie pour drainage de liquide épidural ou pour d'autres raisons                                                                   |
| 01.12.10↔ | Biopsie stéréotaxique de méninges cérébrales, à ciel ouvert                                                                     | 01.25.20↔ | Autre craniectomie, recraniectomie avec mise en place de drain                                                                                  |
| 01.12.99↔ | Biopsie de méninges cérébrales à ciel ouvert, autre                                                                             | 01.25.21↔ | Autre craniotomie, recraniectomie pour ablation de matériel alloplastique ou de réservoir médicamenteux des os crâniens ou de l'espace épidural |
| 01.14.00↔ | Biopsie du cerveau à ciel ouvert, SAP                                                                                           | 01.25.99↔ | Autre craniectomie, autre                                                                                                                       |
| 01.14.10↔ | Biopsie stéréotaxique du cerveau à ciel ouvert                                                                                  | 01.31.00↔ | Incision des méninges cérébrales, SAP                                                                                                           |
| 01.14.99↔ | Biopsie du cerveau à ciel ouvert, autre                                                                                         | 01.31.10↔ | Incision des méninges cérébrales pour évacuation d'un hématome sous-dural (hygrome)                                                             |
| 01.15↔    | Biopsie du crâne                                                                                                                | 01.31.11↔ | Incision des méninges cérébrales pour évacuation d'un empyème sous-dural                                                                        |
| 01.21↔    | Incision et drainage de sinus crânien                                                                                           | 01.31.20↔ | Incision des méninges cérébrales pour drainage de liquide sous-dural et sous-arachnoïdien                                                       |
| 01.22↔    | Ablation d'électrode(s) de neurostimulateur intracrânien                                                                        | 01.31.99↔ | Incision des méninges cérébrales, autre                                                                                                         |
| 01.24.00↔ | Autre craniotomie, SAP                                                                                                          | 01.39.00↔ | Autre incision du cerveau, SAP                                                                                                                  |
| 01.24.10↔ | Autre craniotomie avec décompression                                                                                            | 01.39.10↔ | Autre incision du cerveau pour évacuation d'hématome intracérébral                                                                              |
| 01.24.11↔ | Autre craniotomie pour évacuation d'hématome épidural                                                                           | 01.39.11↔ | Autre incision du cerveau pour évacuation d'abcès intracérébral                                                                                 |
| 01.24.12↔ | Autre craniotomie pour évacuation d'empyème épidural                                                                            | 01.39.19↔ | Autre incision du cerveau, évacuation d'autre liquide intracérébral                                                                             |
| 01.24.13↔ | Autre craniotomie, insertion de matériel alloplastique ou de réservoir médicamenteux dans les os crâniens ou l'espace épidural  | 01.39.20↔ | Autre incision du cerveau, évacuation stéréotaxique d'hématome intracrânien                                                                     |
| 01.24.14↔ | Autre craniotomie, ablation de matériel alloplastique ou de réservoir médicamenteux des os crâniens ou de l'espace épidural     | 01.39.21↔ | Autre incision du cerveau, évacuation stéréotaxique d'abcès intracrânien                                                                        |
| 01.24.15↔ | Autre craniotomie, extraction de corps étranger des os crâniens ou de l'espace épidural                                         | 01.39.29↔ | Autre incision du cerveau, évacuation stéréotaxique d'autre liquide intracrânien                                                                |
| 01.24.16↔ | Autre craniotomie pour autre drainage de liquide épidural ou pour d'autres raisons                                              | 01.39.30↔ | Autre incision du cerveau, extraction de corps étranger intracérébral                                                                           |
| 01.24.20↔ | Craniotomie, abord par la calotte crânienne, SAP                                                                                | 01.39.40↔ | Mise en place de dispositif de drainage externe de liquide céphalo-rachidien (ventriculaire, cisternal, sous-dural)                             |
| 01.24.21↔ | Trépanation de la calotte crânienne comme voie d'abord                                                                          | 01.39.41↔ | Mise en place de réservoir de liquide céphalo-rachidien (ventriculaire, cisternal, sous-dural)                                                  |
| 01.24.22↔ | Craniotomie stéréotaxique, abord par la calotte crânienne                                                                       | 01.39.42↔ | Enlèvement de réservoir de liquide céphalo-rachidien (ventriculaire, cisternal, sous-dural)                                                     |
| 01.24.29↔ | Craniotomie, abord par la calotte crânienne, autre                                                                              | 01.39.50↔ | Enlèvement d'implant intracrânien                                                                                                               |
| 01.24.30↔ | Abord de la base du crâne, SAP                                                                                                  | 01.39.99↔ | Autre incision du cerveau, autre                                                                                                                |
| 01.24.31↔ | Abord de la base du crâne, voie transorale                                                                                      | 01.41↔    | Opération du thalamus                                                                                                                           |
| 01.24.32↔ | Abord de la base du crâne, voie transorale, avec division du voile du palais                                                    | 01.42↔    | Opération du globus pallidum                                                                                                                    |
| 01.24.33↔ | Abord de la base du crâne, voie transorale, avec division du voile du palais ainsi que du palais osseux                         | 01.51.00↔ | Excision de tissu ou de lésion méningée cérébrale, SAP                                                                                          |
| 01.24.34↔ | Abord de la base du crâne, voie transsphénoïdale                                                                                | 01.51.10↔ | Excision de tissu tumoral des méninges cérébrales avec préparation de tissus adjacents infiltrés                                                |
| 01.24.35↔ | Abord de la base du crâne, voie transthoracique                                                                                 | 01.51.99↔ | Excision de tissu ou de lésion méningée cérébrale, autre                                                                                        |
| 01.24.36↔ | Abord de la base du crâne, voie transmastoiïdienne                                                                              | 01.52.00↔ | Hémisphérectomie, SAP                                                                                                                           |
| 01.24.37↔ | Abord de la base du crâne, voie translabyrinthique                                                                              | 01.52.10↔ | Hémisphérectomie, tissu intracérébral de tumeur cérébrale primaire                                                                              |
| 01.24.38↔ | Abord de la base du crâne, voie transpyramidale                                                                                 | 01.52.11↔ | Hémisphérectomie, tissu intracérébral de tumeur cérébrale d'origine non cérébrale                                                               |
| 01.24.39↔ | Abord de la base du crâne, autre                                                                                                | 01.52.99↔ | Hémisphérectomie, autre                                                                                                                         |
| 01.24.3a↔ | Abord de la base du crâne, voie transcondyloïdienne                                                                             | 01.53.00↔ | Lobectomie du cerveau, SAP                                                                                                                      |
| 01.24.3b↔ | Abord de la base du crâne, voie transorbitaire                                                                                  | 01.53.10↔ | Lobectomie du cerveau, tissu intracérébral de tumeur cérébrale primaire                                                                         |
| 01.24.3c↔ | Abord de la base du crâne, avec ostéotomie type Le Fort I                                                                       | 01.53.11↔ | Lobectomie du cerveau, tissu intracérébral de tumeur cérébrale d'origine non cérébrale                                                          |
| 01.24.3d↔ | Abord de la base du crâne, voie transnasale-transcribriforme                                                                    | 01.53.99↔ | Lobectomie du cerveau, autre                                                                                                                    |
| 01.24.3e↔ | Abord de la base du crâne, voie transnasale-transclivale                                                                        | 01.59.00↔ | Autre excision ou destruction de tissus ou de lésion du cerveau, SAP                                                                            |
| 01.24.3f↔ | Abord de la base du crâne, voie transorale-transclivale                                                                         |           |                                                                                                                                                 |
| 01.24.3g↔ | Abord de la base du crâne, voie transnasale-transptérygoïdienne                                                                 |           |                                                                                                                                                 |
| 01.24.99↔ | Autre craniotomie, autre                                                                                                        |           |                                                                                                                                                 |
| 01.25.00↔ | Autre craniectomie, SAP                                                                                                         |           |                                                                                                                                                 |
| 01.25.10↔ | Autre craniectomie avec décompression                                                                                           |           |                                                                                                                                                 |
| 01.25.11↔ | Autre craniectomie pour évacuation d'hématome épidural                                                                          |           |                                                                                                                                                 |
| 01.25.12↔ | Autre craniectomie pour évacuation d'empyème épidural                                                                           |           |                                                                                                                                                 |
| 01.25.13↔ | Autre craniectomie, extraction de corps étranger des os crâniens ou de l'espace épidural                                        |           |                                                                                                                                                 |
| 01.25.14↔ | Autre craniectomie, insertion de matériel alloplastique ou de réservoir médicamenteux dans les os crâniens ou l'espace épidural |           |                                                                                                                                                 |

01.59.10↔	Autre excision de tissu intracérébral de tumeur cérébrale primaire	02.41.10↔	Irrigation et exploration de drain ventriculaire, partie centrale
01.59.11↔	Autre excision de tissu intracérébral de tumeur cérébrale d'origine non cérébrale	02.41.20↔	Irrigation et exploration de drain ventriculaire, partie périphérique
01.59.12↔	Autre excision de tissus ou de lésion du cerveau, débridement de contusion cérébrale	02.41.99↔	Irrigation et exploration de drain ventriculaire, autre
01.59.19↔	Autre excision de tissus ou de lésion du cerveau, autre	02.42.00↔	Réinsertion de drain ventriculaire, SAP
01.59.20↔	Autre destruction de tissu intracérébral de tumeur cérébrale primaire	02.42.10↔	Réinsertion de drain ventriculaire, partie centrale
01.59.21↔	Autre destruction de tissu intracérébral de tumeur cérébrale d'origine non cérébrale	02.42.20↔	Réinsertion de drain ventriculaire, partie périphérique
01.59.29↔	Autre destruction de tissus ou de lésion du cerveau, autre	02.42.99↔	Réinsertion de drain ventriculaire, autre
01.59.99↔	Autre excision ou destruction de lésion ou de tissus du cerveau, autre	02.43↔	Ablation de drain ventriculaire
01.6x.10↔	Excision et destruction de tissu tumoral de la base du crâne	02.91↔	Libération d'adhérences corticales
01.6x.11↔	Excision et destruction de tissu tumoral de la calotte crânienne	02.92↔	Réparation du cerveau
01.6x.20↔	Excision et destruction d'autre tissu pathologique de la base du crâne	02.93.00↔	Implantation ou remplacement d'électrode(s) de neurostimulateur intracrânien, SAP
01.6x.21↔	Excision et destruction d'autre tissu pathologique de la calotte crânienne	02.93.10↔	Implantation ou remplacement de micro-électrode(s) temporaire(s) de dérivation et de stimulation monoculaire
01.6x.22↔	Excision et destruction d'autre tissu pathologique de la base et de la calotte crâniennes (avec méninges)	02.93.11↔	Implantation ou remplacement de micro-électrode(s) temporaire(s) de dérivation et de stimulation multiloculaire
02.01↔	Ouverture de suture crânienne	02.93.20↔	Implantation ou remplacement de micro-électrode(s) permanente(s) de dérivation et de stimulation monoculaire
02.02↔	Élévation de fragments osseux résultant de fracture du crâne	02.93.21↔	Implantation ou remplacement de micro-électrode(s) permanente(s) de dérivation et de stimulation multiloculaire
02.03↔	Confection de volet osseux crânien	02.93.99↔	Implantation ou remplacement d'électrode(s) de neurostimulateur intracrânien, autre
02.04.00↔	Grefte d'os crânien, SAP	07.61↔	Excision partielle de l'hypophyse par voie sous-frontale
02.04.10↔	Grefte d'os crânien, voûte du crâne	07.62↔	Excision partielle de l'hypophyse, voie transsphénoïdale
02.04.99↔	Grefte d'os crânien, autre	07.63↔	Excision partielle de l'hypophyse, approche non précisée
02.05.00↔	Insertion de plaques osseuses crâniennes, SAP	07.64↔	Excision totale de l'hypophyse, voie sous-frontale
02.05.10↔	Insertion d'un implant CAD au niveau des os de la boîte crânienne sans participation des os de la face, défaut simple	07.65↔	Excision totale de l'hypophyse, voie transsphénoïdale
02.05.11↔	Insertion d'un implant CAD au niveau des os de la boîte crânienne sans participation des os de la face, défaut important ou complexe	07.68↔	Excision totale de l'hypophyse, autre voie précisée
02.05.20↔	Insertion d'un implant CAD au niveau des os de la boîte crânienne avec participation orbitaire, temporale ou frontale, jusqu'à 2 régions	07.69↔	Excision totale de l'hypophyse, approche non précisée
02.05.30↔	Insertion d'un implant CAD au niveau des os de la boîte crânienne avec participation de plusieurs régions de la face, 3 régions et plus	18.71.00↔	Reconstruction du pavillon de l'oreille, SAP
02.05.41↔	Réinsertion de plaque osseuse autologue au niveau de la boîte crânienne	18.71.10↔	Reconstruction du pavillon de l'oreille, partielle, SAP
02.05.99↔	Insertion de plaques osseuses crâniennes, autre	18.71.11↔	Reconstruction du pavillon de l'oreille, partielle, avec expansateur tissulaire
02.06.00↔	Autre ostéoplastie crânienne, SAP	18.71.12↔	Reconstruction du pavillon de l'oreille, partielle, avec lambeau aponévrotique
02.06.10↔	Cranioplastie fronto-orbitaire pour transposition	18.71.13↔	Reconstruction du pavillon de l'oreille, partielle, avec greffe de cartilage
02.06.20↔	Reconstruction de la boîte crânienne sans participation des os faciaux, avec un implant simple (ciment osseux, matériau alloplastique)	18.71.14↔	Reconstruction du pavillon de l'oreille, partielle, avec lambeau microvasculaire
02.06.30↔	Reconstruction de la boîte crânienne et des os faciaux avec un implant simple (ciment osseux, matériau alloplastique)	18.71.19↔	Reconstruction du pavillon de l'oreille, partielle, autre
02.06.99↔	Autre ostéoplastie crânienne (cranioplastie), autre	18.71.20↔	Reconstruction du pavillon de l'oreille, totale, SAP
02.07↔	Enlèvement de plaque crânienne	18.71.21↔	Reconstruction du pavillon de l'oreille, totale, avec expansateur tissulaire
02.11↔	Suture simple de la dure-mère cérébrale	18.71.22↔	Reconstruction du pavillon de l'oreille, totale, avec lambeau aponévrotique
02.12.00↔	Autre réparation de méninges cérébrales, SAP	18.71.23↔	Reconstruction du pavillon de l'oreille, totale, avec greffe de cartilage
02.12.10↔	Autre réparation de méninges cérébrales sans cranioplastie	18.71.24↔	Reconstruction du pavillon de l'oreille, totale, avec lambeau microvasculaire
02.12.20↔	Autre réparation de méninges cérébrales avec cranioplastie	18.71.29↔	Reconstruction du pavillon de l'oreille, totale, autre
02.12.21↔	Autre duroplastie avec cranioplastie de la convexité	18.71.30↔	Implantation de matériel alloplastique dans la reconstruction du pavillon de l'oreille
02.12.22↔	Autre duroplastie avec cranioplastie de la charnière crânio-cervicale	18.71.99↔	Reconstruction du pavillon de l'oreille, autre
02.12.31↔	Duroplastie fronto-basale avec lambeau pédiculé	20.99.00↔	Autres opérations de l'oreille moyenne et interne, SAP
02.12.99↔	Autre réparation de méninges cérébrales, autre	20.99.10↔	Implantation d'ancrages osseux dans l'os pétreux, l'oreille moyenne ou interne
02.13↔	Ligature de vaisseaux méningés	20.99.20↔	Fermeture de fistule labyrinthique
02.14↔	Excision du plexus choroïde	20.99.30↔	Enlèvement d'implant cochléaire ou d'aide auditive implantable
02.2↔	Ventriculostomie	20.99.99↔	Autres opérations de l'oreille moyenne et interne, autre
02.31↔	Drainage ventriculaire vers les structures de la tête et du cou	22.79.00↔	Réparation de sinus nasal, SAP
02.32↔	Drainage ventriculaire vers le système circulatoire	22.79.10↔	Réparation de l'os frontal
02.33↔	Drainage ventriculaire vers la cavité thoracique	22.79.11↔	Réparation ou cranialisation de paroi de sinus frontal
02.34↔	Drainage ventriculaire vers la cavité et les organes abdominaux	22.79.19↔	Autre réparation de sinus nasal
02.35↔	Drainage ventriculaire vers le système urinaire	38.01↔	Incision de vaisseaux intracrâniens
02.39↔	Autres drainages ventriculaires	38.31↔	Résection de vaisseaux intracrâniens, avec anastomose
02.41.00↔	Irrigation et exploration de drain ventriculaire, SAP	38.61↔	Autre excision de vaisseaux intracrâniens
		38.81↔	Autre occlusion chirurgicale de vaisseaux intracrâniens
		76.92.20↔	Insertion d'un implant CAD au niveau des os de la face, sans participation de la boîte crânienne, jusqu'à 2 régions

76.92.21↔ Insertion d'un implant CAD au niveau des os de la face, sans participation de la boîte crânienne, 3 régions et plus  
76.92.30↔ Insertion d'implant CAD pour réparer un défaut maxillaire simple

76.92.31↔ Insertion d'implant CAD pour réparer un défaut maxillaire important ou complexe

**ADRG I17****Opérations sur le crâne facial**

Procédure dans le tableau I17-1

**DRG I17Z****Opérations sur le crâne facial****procédure I17-1**

02.03↔ Confection de volet osseux crânien  
08.43↔ Réparation d'entropion et d'ectropion avec résection cunéiforme  
08.44.00↔ Réparation d'entropion et d'ectropion par plastie de paupière, SAP  
08.44.10↔ Réparation d'entropion et d'ectropion par plastie de paupière, raccourcissement horizontal de la paupière  
08.44.99↔ Autre réparation d'entropion et d'ectropion par plastie de paupière  
08.61.00↔ Reconstruction de paupière avec lambeau ou greffe cutané, SAP  
08.61.10↔ Reconstruction de paupière avec lambeau cutané  
08.61.11↔ Reconstruction de paupière avec greffe cutanée  
08.61.99↔ Autre reconstruction de paupière avec lambeau ou greffe cutanée, autre  
08.62↔ Reconstruction de paupière avec greffe de muqueuse  
08.64↔ Reconstruction de paupière avec lambeau tarsoconjunctival  
08.69.00↔ Autre reconstruction de paupière avec lambeau ou greffe, SAP  
08.69.10↔ Reconstruction de paupière avec du cartilage  
08.69.11↔ Reconstruction de paupière avec du matériel aloplastique  
08.69.12↔ Reconstruction de paupière avec plastie par lambeau de glissement et de rotation  
08.69.13↔ Reconstruction de paupière par allongement de la paupière supérieure  
08.69.19↔ Reconstruction de paupière avec autre lambeau ou greffe  
08.69.99↔ Autre reconstruction de paupière avec lambeau ou greffe, autre  
08.82↔ Réparation de lacération de paupière impliquant le rebord, épaisseur partielle  
08.83↔ Autre réparation de lacération de paupière, épaisseur partielle  
08.84↔ Réparation de lacération de paupière impliquant le rebord, épaisseur complète  
08.85↔ Autre réparation de lacération de paupière, épaisseur complète  
15.29.00↔ Autre opération d'un seul muscle extraoculaire, SAP  
15.29.01↔ Autre opération d'un seul muscle extraoculaire droit  
15.29.02↔ Autre opération d'un seul muscle extraoculaire oblique  
15.29.09↔ Autre opération d'un seul muscle extraoculaire, autre  
15.29.10↔ Lyse d'adhérences d'un seul muscle extraoculaire, SAP  
15.29.11↔ Lyse d'adhérences d'un seul muscle extraoculaire droit  
15.29.12↔ Lyse d'adhérences d'un seul muscle extraoculaire oblique  
15.29.19↔ Autre lyse d'adhérences d'un seul muscle extraoculaire  
15.29.30↔ Détachement d'un seul muscle extraoculaire, SAP  
15.29.31↔ Détachement d'un seul muscle extraoculaire droit  
15.29.32↔ Détachement d'un seul muscle extraoculaire oblique  
15.29.39↔ Détachement d'un seul muscle extraoculaire, autre  
15.29.40↔ Refixation d'un seul muscle extraoculaire, SAP  
15.29.41↔ Refixation d'un seul muscle extraoculaire droit  
15.29.42↔ Refixation d'un seul muscle extraoculaire oblique  
15.29.49↔ Autre refixation d'un seul muscle extraoculaire  
15.6↔ Révision de chirurgie de muscle extraoculaire  
16.01↔ Orbitotomie avec volet osseux  
16.02↔ Orbitotomie avec l'insertion d'implant orbitaire  
16.23.00↔ Biopsie de l'orbite et du globe oculaire, SAP  
16.23.11↔ Biopsie de l'orbite, chirurgicale ouverte  
16.23.12↔ Biopsie de l'orbite, voie transnasale  
16.23.21↔ Biopsie du globe oculaire  
16.23.99↔ Biopsie de l'orbite et du globe oculaire, autre  
16.51.00↔ Exentération d'orbite avec ablation de structure adjacente, SAP

16.51.10↔ Exentération d'orbite avec ablation de structure adjacente, avec conservation de la peau palpébrale  
16.51.11↔ Exentération d'orbite avec ablation de structure adjacente, sans conservation de la peau palpébrale  
16.51.99↔ Exentération d'orbite avec ablation de structure adjacente, autre  
16.52.00↔ Exentération d'orbite avec enlèvement thérapeutique d'os de l'orbite, SAP  
16.52.10↔ Exentération d'orbite avec enlèvement thérapeutique d'os de l'orbite, avec conservation de la peau palpébrale  
16.52.11↔ Exentération d'orbite avec enlèvement thérapeutique d'os de l'orbite, sans conservation de la peau palpébrale  
16.52.99↔ Exentération d'orbite avec enlèvement thérapeutique d'os de l'orbite, autre  
16.59.00↔ Autre exentération d'orbite, SAP  
16.59.10↔ Autre exentération d'orbite avec conservation de la peau palpébrale  
16.59.11↔ Autre exentération d'orbite sans conservation de la peau palpébrale  
16.59.99↔ Autre exentération d'orbite, autre  
16.61.00↔ Insertion secondaire d'implant oculaire, SAP  
16.61.10↔ Insertion secondaire d'implant oculaire, greffe dermo-adipeuse  
16.61.99↔ Insertion secondaire d'implant oculaire, autre  
16.62.00↔ Révision et réinsertion d'implant oculaire, SAP  
16.62.10↔ Révision d'implant oculaire  
16.62.20↔ Remplacement d'implant oculaire et greffe dermo-adipeuse  
16.62.29↔ Autre remplacement d'implant oculaire  
16.62.99↔ Révision et réinsertion d'implant oculaire, autre  
16.63↔ Révision de cavité d'énucléation avec greffe  
16.64↔ Autre révision de cavité d'énucléation  
16.65.00↔ Greffe secondaire à une cavité orbitaire après exentération, SAP  
16.65.10↔ Greffe secondaire à une cavité orbitaire après exentération, greffe dermo-adipeuse  
16.65.99↔ Greffe secondaire à une cavité orbitaire après exentération, autre  
16.66↔ Autre révision après exentération de cavité orbitaire  
16.69↔ Autres interventions secondaires après énucléation de globe oculaire  
16.81↔ Réparation de lésion de l'orbite  
16.82↔ Réparation de rupture de globe oculaire  
16.89↔ Autre réparation de traumatisme de l'orbite ou du globe oculaire  
16.98.00↔ Autres opérations de l'orbite, SAP  
16.98.10↔ Reconstruction de l'orbite, SAP  
16.98.11↔ Réparation de paroi orbitaire par lambeau microvasculaire  
16.98.19↔ Autre réparation de paroi orbitaire  
16.98.20↔ Décompression osseuse de l'orbite  
16.98.21↔ Résection de tissu adipeux de l'orbite  
16.98.22↔ Insertion d'implant médicamenteux intraoculaire  
16.98.23↔ Insertion d'implant médicamenteux extrabulbaire  
16.98.24↔ Augmentation temporaire de la pression intraoculaire, opératoire  
16.98.25↔ Ablation d'implant après opération du glaucome  
16.98.99↔ Autres opérations de l'orbite, autre  
21.72↔ Réduction ouverte de fracture du nez  
24.99.00↔ Autres opérations sur les dents, SAP  
24.99.10↔ Libération d'implant endo-osseux avec pose d'une entretoise  
24.99.11↔ Stabilisation d'une dent



24.99.20↔	Reconstruction de maxillaire par emploi d'un distracteur intra-oral	76.44.19↔	Ostectomie totale d'autre os de la face, avec autre reconstruction
24.99.99↔	Autres opérations sur les dents, autre	76.44.99↔	Ostectomie totale d'autre os de la face avec reconstruction simultanée, autre
27.32.00↔	Excision ou destruction large de lésion ou de tissu du palais osseux, SAP	76.45↔	Autre ostectomie totale d'os de la face
27.32.10↔	Extirpation totale transorale de lésion ou de tissu du palais osseux	76.46.00↔	Autre reconstruction d'autre os de la face, SAP
27.32.11↔	Excision radicale transmandibulaire [résection en bloc] de lésion ou de tissu du palais osseux	76.46.10↔	Autre reconstruction d'autre os de la face avec transplant microvascularisé et anastomosé
27.32.12↔	Excision radicale transfaciale [résection en bloc] de lésion ou de tissu du palais osseux	76.46.99↔	Autre reconstruction d'autre os de la face, autre
27.32.99↔	Excision ou destruction large de lésion ou de tissu du palais osseux, autre	76.5x.00↔	Arthroplastie temporo-mandibulaire, SAP
27.62.00↔	Correction de fente palatine, SAP	76.5x.10↔	Condylectomie avec reconstruction de l'articulation temporo-mandibulaire
27.62.10↔	Réparation plastique primaire du palais osseux, sans greffe osseuse	76.5x.19↔	Condylectomie sur l'articulation temporo-mandibulaire, autre
27.62.11↔	Réparation plastique primaire du palais osseux, avec greffe osseuse	76.5x.20↔	Discoplastie avec reconstruction de l'articulation temporo-mandibulaire
27.62.20↔	Réparation plastique secondaire du palais osseux, sans greffe osseuse	76.5x.29↔	Discoplastie sur l'articulation temporo-mandibulaire, autre
27.62.99↔	Correction de fente palatine, autre	76.5x.30↔	Extirpation du disque articulaire (discectomie) avec reconstruction de l'articulation temporo-mandibulaire
27.63.00↔	Révision de réparation de fente palatine, SAP	76.5x.39↔	Extirpation du disque articulaire (discectomie) de l'articulation temporo-mandibulaire, autre
27.63.10↔	Révision de réparation de fente palatine par maxilloplastie	76.5x.40↔	Résection du tubercule articulaire de l'articulation temporo-mandibulaire
27.63.11↔	Révision de réparation de fente palatine par maxilloplastie et ostéoplastie	76.5x.41↔	Plastie de reconstruction de l'articulation temporo-mandibulaire
27.63.20↔	Révision de réparation de fente palatine, opération secondaire de fente maxillaire	76.5x.42↔	Stabilisation (limitant la mobilité) de l'articulation temporo-mandibulaire
27.63.99↔	Révision de réparation de fente palatine, autre	76.5x.50↔	Extraction arthroscopique de souris de l'articulation temporo-mandibulaire
76.09.00↔	Autre incision d'os de la face, SAP	76.5x.59↔	Extraction de souris de l'articulation temporo-mandibulaire, autre
76.09.10↔	Réostéotomie après réduction de fracture d'os de la face	76.5x.60↔	Implantation d'endoprothèse dans l'articulation temporo-mandibulaire
76.09.99↔	Autre incision d'os de la face, autre	76.5x.61↔	Remplacement d'endoprothèse dans l'articulation temporo-mandibulaire
76.2x.00↔	Excision ou destruction locale de lésion d'os de la face, SAP	76.5x.70↔	Implantation d'une endoprothèse totale d'articulation temporo-mandibulaire avec des composants préfabriqués (L)
76.2x.10↔	Décortication d'os de la face	76.5x.71↔	Implantation d'une endoprothèse totale d'articulation temporo-mandibulaire avec des composants CAD-CAM [CAO/FAO]
76.2x.11↔	Excision de tissu périostique d'os de la face	76.5x.90↔	Autre arthroplastie ou discoplastie de l'articulation temporo-mandibulaire
76.2x.12↔	Résection (ostectomie modelante) d'os de la face	76.5x.99↔	Arthroplastie temporo-mandibulaire, autre
76.2x.20↔	Destruction de lésion d'os de la face	76.61.00↔	Ostéoplastie fermée [ostéotomie] de branche mandibulaire, SAP
76.2x.99↔	Excision ou destruction locale de lésion d'os de la face, autre	76.61.10↔	Ostéoplastie fermée [ostéotomie] de branche mandibulaire, sans distraction
76.31.00↔	Mandibulectomie partielle, SAP	76.61.20↔	Ostéoplastie fermée [ostéotomie] de branche mandibulaire, avec distraction
76.31.10↔	Mandibulectomie partielle sans reconstruction	76.61.99↔	Ostéoplastie fermée [ostéotomie] de branche mandibulaire, autre
76.31.20↔	Mandibulectomie partielle et reconstruction avec transplant microvascularisé et anastomosé	76.62.00↔	Ostéoplastie ouverte [ostéotomie] de branche mandibulaire, SAP
76.31.21↔	Mandibulectomie partielle avec interruption de continuité et reconstruction alloplastique	76.62.10↔	Ostéoplastie ouverte [ostéotomie] de branche mandibulaire, sans distraction
76.31.29↔	Mandibulectomie partielle avec autre reconstruction	76.62.20↔	Ostéoplastie ouverte [ostéotomie] de branche mandibulaire, avec distraction
76.31.99↔	Mandibulectomie partielle, autre	76.62.99↔	Ostéoplastie ouverte [ostéotomie] de branche mandibulaire, autre
76.39.00↔	Ostectomie partielle d'autre os de la face, SAP	76.63.00↔	Ostéoplastie [ostéotomie] du corps de la mandibule, SAP
76.39.10↔	Ostectomie partielle d'autre os de la face, reconstruction avec transplant microvascularisé et anastomosé	76.63.10↔	Ostéoplastie [ostéotomie] de l'os maxillaire de la crête alvéolaire latérale ou avec interruption de continuité frontale, sans distraction
76.39.11↔	Ostectomie partielle d'autre os de la face, reconstruction des tissus mous et durs	76.63.11↔	Ostéoplastie [ostéotomie] de l'os maxillaire de la crête alvéolaire latérale ou avec interruption de continuité de la branche mandibulaire horizontale, sans distraction
76.39.19↔	Ostectomie partielle d'autre os de la face, autre réparation	76.63.12↔	Ostéoplastie [ostéotomie] pour déplacement du menton, sans distraction
76.39.99↔	Ostectomie partielle d'autre os de la face, autre	76.63.20↔	Déplacement du processus alvéolaire par distraction horizontale après ostéotomie
76.41.00↔	Mandibulectomie totale avec reconstruction simultanée, SAP	76.63.21↔	Déplacement de la mandibule par distraction après ostéotomie sur la branche mandibulaire horizontale
76.41.10↔	Mandibulectomie totale et reconstruction simultanée, reconstruction avec transplant microvascularisé et anastomosé	76.63.99↔	Ostéoplastie [ostéotomie] du corps de la mandibule, autre
76.41.99↔	Mandibulectomie totale avec reconstruction simultanée, autre	76.64↔	Autre chirurgie orthognathique de la mandibule
76.42↔	Autre mandibulectomie totale	76.65.00↔	Ostéoplastie [ostéotomie] segmentaire de l'os maxillaire, SAP
76.43.00↔	Autre reconstruction de la mandibule, SAP	76.65.10↔	Ostéoplastie [ostéotomie] segmentaire de l'os maxillaire, sans distraction
76.43.10↔	Autre reconstruction de la mandibule avec transplant microvascularisé et anastomosé		
76.43.11↔	Insertion d'implant CAD pour réparer un défaut mandibulaire simple		
76.43.12↔	Insertion d'implant CAD pour réparer un défaut mandibulaire important ou complexe		
76.43.99↔	Autre reconstruction de la mandibule, autre		
76.44.00↔	Ostectomie totale d'autre os de la face avec reconstruction simultanée, SAP		
76.44.10↔	Ostectomie totale d'autre os de la face, reconstruction avec transplant microvascularisé et anastomosé		
76.44.11↔	Ostectomie totale d'autre os de la face, reconstruction avec transplant non vascularisé		

76.65.20↔	Ostéotomie de l'os maxillaire de la crête alvéolaire frontale, avec distraction	76.76.10↔	Réduction ouverte de fracture simple du corps mandibulaire
76.65.21↔	Ostéotomie de l'os maxillaire de la crête alvéolaire latérale, avec distraction	76.76.11↔	Réduction ouverte de fracture multiple du corps mandibulaire
76.65.22↔	Ostéotomie de l'os maxillaire de la crête alvéolaire frontale et latérale en plusieurs segments, avec distraction	76.76.20↔	Réduction ouverte (abord externe) de fracture unique ou multiple de branche mandibulaire
76.65.99↔	Ostéoplastie [ostéotomie] segmentaire de l'os maxillaire, autre	76.76.21↔	Réduction ouverte (abord transoral) de fracture unique ou multiple de branche mandibulaire
76.66.00↔	Ostéoplastie [ostéotomie] totale de l'os maxillaire, SAP	76.76.30↔	Réduction ouverte (abord transoral ou externe) de fracture de processus articulaire de la mandibule
76.66.10↔	Ostéoplastie [ostéotomie] totale de l'os maxillaire, sans distraction	76.76.99↔	Réduction ouverte de fracture de la mandibule, autre
76.66.20↔	Ostéotomie de l'os maxillaire de type Le Fort I d'un seul tenant, avec distraction	76.77.00↔	Réduction ouverte de fracture alvéolo-dentaire, SAP
76.66.21↔	Ostéotomie de l'os maxillaire de type Le Fort I en deux segments, avec distraction	76.77.10↔	Réduction ouverte de fracture alvéolo-dentaire de l'os maxillaire
76.66.22↔	Ostéotomie de l'os maxillaire de type Le Fort I en trois ou quatre segments, avec distraction	76.77.11↔	Réduction ouverte de fracture alvéolo-dentaire de la mandibule
76.66.30↔	Reconstruction et plastie d'augmentation de l'os maxillaire par greffe d'os total	76.77.99↔	Réduction ouverte de fracture alvéolo-dentaire, autre
76.66.99↔	Ostéoplastie [ostéotomie] totale de l'os maxillaire, autre	76.78.00↔	Autre réduction fermée de fracture d'os de la face, SAP
76.67↔	Génioplastie de réduction	76.78.10↔	Réduction fermée de fracture de paroi antérieure de sinus frontal
76.68↔	Génioplastie d'augmentation	76.78.11↔	Réduction endoscopique de fracture de paroi antérieure de sinus frontal
76.69.00↔	Autre réparation d'os de la face, SAP	76.78.20↔	Réduction fermée de fracture orbitaire
76.69.10↔	Ostéotomie de déplacement du massif facial de type Le Fort II ou Le Fort III, sans distraction	76.78.21↔	Réduction endoscopique de fracture orbitaire
76.69.20↔	Ostéotomie de déplacement du massif facial de type Le Fort III, avec distraction	76.78.99↔	Autre réduction fermée de fracture d'os de la face, autre
76.69.21↔	Ostéotomie de déplacement du massif facial de type Le Fort II, combinée avec autre ostéotomie, avec distraction	76.79.00↔	Autre réduction ouverte de fracture d'os de la face, SAP
76.69.30↔	Ostéotomie de déplacement du massif facial de type Le Fort III, avec distraction	76.79.10↔	Autre réduction ouverte de fracture de toit de l'orbite
76.69.40↔	Ostéotomie de déplacement du massif facial de type Le Fort III, combinée avec ostéotomie de type Le Fort I, avec distraction	76.79.11↔	Autre réduction ouverte de fracture de paroi orbitaire latérale
76.69.90↔	Autre ostéotomie de déplacement du massif facial	76.79.19↔	Autre réduction ouverte d'autre fracture orbitaire
76.69.99↔	Autre réparation d'os de la face, autre	76.79.20↔	Autre réduction ouverte de fracture de paroi de sinus frontal
76.70↔	Réduction de fracture d'os de la face, SAP	76.79.30↔	Autre réduction ouverte de fracture naso-ethmoïdale
76.72↔	Réduction ouverte de fracture de l'os malaire et de l'arcade zygomatique	76.79.31↔	Autre réduction ouverte de fracture centrolatérale du massif facial
76.74↔	Réduction ouverte de fracture du maxillaire	76.79.39↔	Autre réduction ouverte d'autre fracture latérale du massif facial
76.76.00↔	Réduction ouverte de fracture de la mandibule, SAP	76.79.40↔	Autre réduction ouverte de fractures multiples du massif facial
		76.79.99↔	Autre réduction ouverte de fracture d'os de la face, autre
		76.91.00↔	Greffe osseuse d'os de la face, SAP
		76.91.10↔	Greffe osseuse d'os de la face
		76.91.11↔	Greffe osseuse d'os de la face, fragment à pédicule vascularisé
		76.91.99↔	Greffe osseuse d'os de la face, autre
		76.94↔	Réduction ouverte de luxation temporo-mandibulaire

**ADRG I18****Arthroscopie y compris biopsie ou autres interventions sur les os ou articulations**

Procédure dans le tableau I18-1 ou au moins un(e) procédure dans le tableau I18-2

**DRG I18A****Arthroscopie y compris biopsie ou autres interventions sur les os ou articulations, âge < 16 ans**

Âge &lt; 16 années

**DRG I18B****Arthroscopie y compris biopsie ou autres interventions sur les os ou articulations, âge > 15 ans****procédure I18-1**

77.16.10↔	Autre incision osseuse sans section, rotule, exploration et forage de l'os	77.67.11↔	Excision locale de lésion ou de tissu osseux, péroné
77.16.11↔	Autre incision osseuse sans section, rotule, extraction de corps étranger	77.67.20↔	Débridement, tibia
77.16.12↔	Autre incision osseuse sans section, rotule, insertion et enlèvement de réservoir médicamenteux	77.67.21↔	Débridement, péroné
77.16.13↔	Autre incision osseuse sans section, rotule, drainage	77.67.99↔	Excision locale de lésion ou de tissu osseux, tibia et péroné, autre
77.63.00↔	Excision locale de lésion ou de tissu osseux, radius et cubitus, SAP	77.86↔	Autre ostectomie partielle, rotule
77.63.20↔	Débridement, radius et cubitus	77.96↔	Ostectomie totale, rotule
77.63.99↔	Excision locale de lésion ou de tissu osseux, radius et cubitus, autre	78.03.13↔	Greffe d'os et de cartilage, radius et cubitus
77.67.00↔	Excision locale de lésion ou de tissu osseux, tibia et péroné, SAP	78.06.20↔	Greffe osseuse, rotule, transposition osseuse, fragment à pédicule vascularisé sans anastomoses microvasculaires
77.67.10↔	Excision locale de lésion ou de tissu osseux, tibia	78.16.00↔	Application de fixateur externe, rotule (inclus réduction de fracture), SAP
		78.16.10↔	Réduction fermée de fracture de la rotule, stabilisée par fixateur externe

78.16.11↔	Réduction ouverte de fracture de la rotule, stabilisée par fixateur externe	79.59.00↔	Réduction ouverte de décollement épiphysaire d'autre os spécifié, SAP
78.16.99↔	Application de fixateur externe, rotule (inclus réduction de fracture), autre	79.59.10↔	Réduction ouverte de décollement épiphysaire de la rotule
78.43↔	Autres réparations ou opérations plastiques osseuses, radius et cubitus	79.59.99↔	Réduction ouverte de décollement épiphysaire d'autre os spécifié, autre
78.56.00↔	Fixation interne de l'os sans réduction de fracture, rotule, SAP	79.86.00↔	Réduction ouverte de luxation du genou, SAP
78.56.10↔	Révision sans remplacement de matériel d'ostéosynthèse, rotule	79.86.10↔	Réduction ouverte de luxation de l'articulation tibio-péronière proximale
78.56.99↔	Fixation interne de l'os sans réduction de fracture, rotule, autre	79.86.19↔	Réduction ouverte de luxation de l'articulation du genou
78.96↔	Insertion de stimulateur de croissance osseuse, rotule	79.86.99↔	Réduction ouverte de luxation du genou, autre
79.12.00↔	Réduction fermée de fracture de radius et de cubitus, avec fixation interne, SAP	79.92↔	Opération de lésion osseuse traumatique, SAP, radius et cubitus
79.12.10↔	Réduction fermée de fracture du radius distal, avec fixation interne par fil ou cerclage-haubanage	80.15.00↔	Autre arthrotomie, hanche, SAP
79.12.11↔	Réduction fermée de fracture du radius distal, avec fixation interne par fil intramédullaire	80.15.10↔	Arthrotomie arthroscopique de la hanche, lavage articulaire avec drainage
79.12.12↔	Réduction fermée de fracture du radius distal, avec fixation interne par clou médullaire	80.15.11↔	Arthrotomie arthroscopique de la hanche, ablation de souris articulaire
79.12.13↔	Réduction fermée de fracture distale du radius par fixation interne au moyen d'une technique mini-invasive assistée par ballonnet	80.15.12↔	Arthrotomie arthroscopique de la hanche, insertion ou enlèvement de réservoir médicamenteux
79.12.19↔	Réduction fermée de fracture du radius distal, avec autre fixation interne (p. ex. vis, plaque)	80.15.20↔	Arthrotomie de la hanche, lavage articulaire avec drainage
79.12.20↔	Réduction fermée d'autre fracture du radius, stabilisée par fil ou cerclage-haubanage	80.15.21↔	Arthrotomie de la hanche, ablation de souris articulaire
79.12.21↔	Réduction fermée d'autre fracture du radius, avec fixation interne par fil intramédullaire	80.15.99↔	Autre arthrotomie, hanche, autre
79.12.22↔	Réduction fermée d'autre fracture du radius, avec fixation interne par clou médullaire	80.16.00↔	Autre arthrotomie, genou, SAP
79.12.23↔	Réduction fermée d'autre fracture du radius par fixation interne au moyen d'une technique mini-invasive assistée par ballonnet	80.16.10↔	Arthrotomie arthroscopique du genou, lavage articulaire avec drainage
79.12.29↔	Réduction fermée d'autre fracture du radius, avec autre fixation interne (p. ex. vis, plaque)	80.16.11↔	Arthrotomie arthroscopique du genou, ablation de souris articulaire
79.12.30↔	Réduction fermée de fracture du cubitus, avec fixation interne par fil ou cerclage-haubanage	80.16.12↔	Arthrotomie arthroscopique du genou, insertion ou enlèvement de réservoir médicamenteux
79.12.31↔	Réduction fermée de fracture du cubitus, avec fixation interne par fil intramédullaire	80.16.20↔	Arthrotomie du genou, lavage articulaire avec drainage
79.12.32↔	Réduction fermée de fracture du cubitus, avec fixation interne par clou médullaire	80.16.21↔	Arthrotomie du genou, ablation de souris articulaire
79.12.39↔	Réduction fermée de fracture du cubitus, avec autre fixation interne (p. ex. vis, plaque)	80.16.99↔	Autre arthrotomie, genou, autre
79.12.99↔	Réduction fermée de fracture de radius et de cubitus, avec fixation interne, autre	80.46.00↔	Section de capsule articulaire, de ligament ou de cartilage, genou, SAP
79.19.30↔	Réduction fermée de fracture de la rotule, avec fixation interne	80.46.10↔	Section de capsule articulaire, de ligament ou de cartilage, articulation du genou
79.29.00↔	Réduction ouverte de fracture osseuse, autre site spécifié, sans fixation interne, SAP	80.46.20↔	Section de capsule articulaire, de ligament ou de cartilage, articulation tibio-péronière supérieure
79.29.10↔	Réduction ouverte de fracture simple d'omoplate et de clavicule, sans fixation interne	80.46.99↔	Section de capsule articulaire, de ligament ou de cartilage, genou, autre
79.29.11↔	Réduction ouverte de fracture multifragmentaire d'omoplate et de clavicule, sans fixation externe	80.6x.00↔	Ménisectomie du genou, SAP
79.29.30↔	Réduction ouverte de fracture, sans fixation interne, rotule	80.6x.10↔	Ménisectomie du genou, sous arthroscopie, partielle
79.29.99↔	Réduction ouverte de fracture osseuse, autre site spécifié, sans fixation interne, autre	80.6x.11↔	Ménisectomie du genou, sous arthroscopie, totale
79.36.00↔	Réduction ouverte de fracture de tibia et de péroné, avec fixation interne, SAP	80.6x.20↔	Ménisectomie du genou, chirurgicale ouverte, partielle
79.36.10↔	Réduction ouverte de fracture simple du tibia proximal, avec fixation interne par agrafes (de Blount) ou fil intermédullaire	80.6x.21↔	Ménisectomie du genou, chirurgicale ouverte, totale
79.36.11↔	Réduction ouverte de fracture simple du tibia proximal, avec fixation interne par vis	80.6x.99↔	Ménisectomie du genou, autre
79.36.12↔	Réduction ouverte de fracture simple du tibia proximal, avec autre fixation interne	80.76.00↔	Synovectomie, genou, SAP
79.36.13↔	Réduction ouverte de fracture multifragmentaire du tibia proximal, avec fixation interne par agrafes (de Blount)	80.76.10↔	Synovectomie arthroscopique du genou
79.36.14↔	Réduction ouverte de fracture multifragmentaire du tibia proximal, avec autre fixation interne	80.76.11↔	Synovectomie arthroscopique de l'articulation tibio-péronière supérieure
79.36.32↔	Réduction ouverte de fracture simple du tibia distal, avec autre fixation interne	80.76.20↔	Synovectomie ouverte du genou
79.36.50↔	Réduction ouverte de fracture simple du péroné proximal, avec fixation interne	80.76.21↔	Synovectomie ouverte de l'articulation tibio-péronière supérieure
79.36.51↔	Réduction ouverte de fracture multifragmentaire du péroné proximal, avec fixation interne	80.76.99↔	Synovectomie, genou, autre
79.39.40↔	Réduction ouverte de fracture de la rotule, avec fixation interne	80.86.00↔	Autre excision ou destruction locale de lésion articulaire, genou, SAP
		80.86.10↔	Excision ou destruction locale de lésion articulaire du genou sous arthroscopie
		80.86.11↔	Débridement de l'articulation du genou
		80.86.12↔	Excision de kyste de l'articulation du genou
		80.86.13↔	Excision de kyste méniscal de l'articulation du genou
		80.86.99↔	Autre excision ou destruction locale de lésion articulaire, genou, autre
		81.42↔	Correction de laxité du genou (Pentade du genou)
		81.43↔	Réparation de la triade malheureuse du genou
		81.44.00↔	Stabilisation de la rotule, SAP
		81.44.10↔	Stabilisation de la rotule, incision du rétinacle latéral
		81.44.11↔	Stabilisation de la rotule, section de l'aileron rotulien externe et ligamentoplastie
		81.44.12↔	Stabilisation de la rotule, transfert de l'insertion d'un tendon rotulien
		81.44.13↔	Stabilisation de la rotule, transfert de l'insertion d'un tendon rotulien avec implantation d'un greffon osseux

81.44.14↔	Stabilisation de la rotule par plastie du MPFL (Medial Patello-Femoral Ligament)	81.47.60↔	Réparation de la trochlée fémorale avec arthrotomie et ostéotomie du fémur distal avec ou sans plastie sous-chondrale d'os spongieux
81.44.99↔	Stabilisation de la rotule, autre	81.47.90↔	Autre réparation arthroscopique du genou
81.45.00↔	Autre réparation des ligaments croisés, SAP	81.47.99↔	Autre réparation du genou, autre
81.45.10↔	Réparation du ligament croisé antérieur avec tendon rotulien autogène sous arthroscopie	81.95.00↔	Suture de capsule ou de ligament d'autre articulation du membre inférieur, SAP
81.45.11↔	Réparation du ligament croisé postérieur avec tendon rotulien autogène sous arthroscopie	81.95.10↔	Suture de capsule ou de ligament d'autre articulation du membre inférieur, suture arthroscopique du ligament croisé antérieur
81.45.12↔	Réparation du ligament croisé antérieur avec tendon semi-tendineux et/ou gracilis sous arthroscopie	81.95.11↔	Suture de capsule ou de ligament d'autre articulation du membre inférieur, suture chirurgicale ouverte du ligament croisé antérieur
81.45.13↔	Réparation du ligament croisé postérieur avec tendon semi-tendineux et/ou gracilis sous arthroscopie	81.95.12↔	Suture de capsule ou de ligament d'autre articulation du membre inférieur, suture arthroscopique du ligament croisé postérieur
81.45.14↔	Réparation du ligament croisé antérieur avec remplacement alloplastique et renforcement alloplastique du ligament, par arthroscopie	81.95.13↔	Suture de capsule ou de ligament d'autre articulation du membre inférieur, suture chirurgicale ouverte du ligament croisé postérieur
81.45.19↔	Autre réparation des ligaments croisés sous arthroscopie	81.95.14↔	Suture de capsule ou de ligament d'autre articulation du membre inférieur, suture arthroscopique de l'appareil capsulo-ligamentaire interne avec réparation méniscale
81.45.20↔	Réparation chirurgicale ouverte du ligament croisé antérieur avec tendon rotulien autogène	81.95.15↔	Suture de capsule ou de ligament d'autre articulation du membre inférieur, suture chirurgicale ouverte de l'appareil capsulo-ligamentaire interne avec réparation méniscale
81.45.21↔	Réparation chirurgicale ouverte du ligament croisé postérieur avec tendon rotulien autogène	81.95.16↔	Suture de capsule ou de ligament d'autre articulation du membre inférieur, suture arthroscopique de l'appareil capsulo-ligamentaire externe
81.45.22↔	Réparation chirurgicale ouverte du ligament croisé antérieur avec tendon semi-tendineux et/ou gracilis	81.95.17↔	Suture de capsule ou de ligament d'autre articulation du membre inférieur, suture chirurgicale ouverte de l'appareil capsulo-ligamentaire externe
81.45.23↔	Réparation chirurgicale ouverte du ligament croisé postérieur avec tendon semi-tendineux et/ou gracilis	81.95.18↔	Suture de capsule ou de ligament d'autre articulation du membre inférieur, suture chirurgicale ouverte de l'appareil capsulo-ligamentaire dorsal
81.45.24↔	Réparation du ligament croisé antérieur avec remplacement alloplastique et renforcement alloplastique du ligament, par chirurgie ouverte	81.95.99↔	Suture de capsule ou de ligament d'autre articulation de membre inférieur, autre
81.45.29↔	Autre réparation chirurgicale ouverte des ligaments croisés	81.96.93↔	Autre intervention de réparation et de plastie articulaire, implantation/ablation de ménisque en collagène
81.45.99↔	Autre réparation des ligaments croisés, autre	81.96.94↔	Autre intervention de réparation et de plastie articulaire, implantation/ablation de ménisque en collagène sous arthroscopie
81.46↔	Autre réparation de ligament collatéral	81.99.14↔	Révision arthroscopique d'articulation, coude
81.47.00↔	Autre réparation du genou, SAP	81.99.1a↔	Révision arthroscopique d'articulation, genou
81.47.10↔	Refixation d'un fragment ostéo-chondral, genou	81.99.1b↔	Révision arthroscopique d'articulation, articulation tibio-péronière supérieure
81.47.11↔	Refixation d'un fragment ostéo-chondral sous arthroscopie, genou	81.99.24↔	Révision chirurgicale ouverte d'articulation, coude
81.47.12↔	Plastie d'os spongieux sous-chondral, genou	81.99.2a↔	Révision chirurgicale ouverte d'articulation, genou
81.47.13↔	Plastie d'os spongieux sous-chondral sous arthroscopie, genou	81.99.2b↔	Révision chirurgicale ouverte d'articulation, articulation tibio-péronière supérieure
81.47.14↔	Refixation chirurgicale ouverte du ménisque, genou	81.99.34↔	Opération arthroscopique de cartilage articulaire, coude
81.47.15↔	Refixation arthroscopique du ménisque, genou	81.99.3a↔	Opération arthroscopique de cartilage articulaire et de ménisque, genou
81.47.16↔	Greffe de ménisque, genou	81.99.3b↔	Opération arthroscopique de cartilage articulaire, articulation tibio-péronière supérieure
81.47.17↔	Greffe de cartilage et implantation de tissu cultivé in vitro, genou, chirurgie ouverte	81.99.4a↔	Opération chirurgicale ouverte de cartilage articulaire et de ménisque, genou
81.47.18↔	Greffe de cartilage et implantation de tissu cultivé in vitro, sous arthroscopie, genou	81.99.4b↔	Opération chirurgicale ouverte de cartilage articulaire, articulation tibio-péronière supérieure
81.47.19↔	Refixation osseuse chirurgicale ouverte de ligament croisé, genou	81.99.54↔	Arthrorise et fixation temporaire d'une articulation, coude
81.47.20↔	Refixation osseuse arthroscopique de ligament croisé, genou	81.99.5a↔	Arthrorise et fixation temporaire d'une articulation, genou
81.47.21↔	Lissage de cartilage, genou, chirurgie ouverte	81.99.5b↔	Arthrorise et fixation temporaire d'une articulation, articulation tibio-péronière supérieure
81.47.22↔	Lissage arthroscopique du cartilage, genou	81.99.82↔	Autre opération arthroscopique d'articulation, genou
81.47.23↔	Incision de l'os sous-chondral, genou, chirurgie ouverte	81.99.95↔	Autre opération chirurgicale ouverte d'articulation et de cartilage articulaire, articulation radio-cubitale supérieure
81.47.24↔	Incision de l'os sous-chondral sous arthroscopie, genou	81.99.9a↔	Autre opération chirurgicale ouverte d'articulation et de cartilage articulaire, articulation tibio-péronière supérieure
81.47.25↔	Incision de l'os sous-chondral avec insertion d'implant acellulaire sous arthroscopie, genou		
81.47.26↔	Implantation dans le genou d'un substitut de cartilage métallique spécifiquement adapté au patient		
81.47.27↔	Arthroplastie de résection du genou		
81.47.28↔	Incision chirurgicale ouverte de l'os sous-chondral avec insertion d'implant acellulaire, genou		
81.47.2a↔	Implantation dans le genou d'un substitut de cartilage métallique non spécifiquement adapté au patient		
81.47.30↔	Autre refixation et suture de l'appareil capsulo-ligamentaire du genou		
81.47.31↔	Autre ligamentoplastie chirurgicale ouverte du genou		
81.47.40↔	Autre réparation du genou, de la rotule et de ses structures de maintien		
81.47.50↔	Greffe de cartilage par transfert ostéo-articulaire (système OATS), plastie en mosaïque du genou, chirurgie ouverte		
81.47.51↔	Greffe de cartilage par transfert ostéo-articulaire (système OATS), plastie en mosaïque du genou, sous arthroscopie		

## procédure I18-2

01.15↔	Biopsie du crâne	79.12.31↔	Réduction fermée de fracture du cubitus, avec fixation interne par fil intramédullaire
34.22↔	Médiastinoscopie	79.12.32↔	Réduction fermée de fracture du cubitus, avec fixation interne par clou médullaire
76.11.00↔	Biopsie d'os de la face, SAP	79.12.39↔	Réduction fermée de fracture du cubitus, avec autre fixation interne (p. ex. vis, plaque)
76.11.11↔	Biopsie ouverte (par incision) d'os de la face	79.12.99↔	Réduction fermée de fracture de radius et de cubitus, avec fixation interne, autre
76.11.99↔	Biopsie d'os de la face, autre	79.36.00↔	Réduction ouverte de fracture de tibia et de péroné, avec fixation interne, SAP
76.19.11↔	Biopsie ouverte (par incision) de l'articulation temporo-mandibulaire	79.36.10↔	Réduction ouverte de fracture simple du tibia proximal, avec fixation interne par agrafes (de Blount) ou fil intermédullaire
76.19.12↔	Biopsie de l'articulation temporo-mandibulaire par arthroscopie	79.36.11↔	Réduction ouverte de fracture simple du tibia proximal, avec fixation interne par vis
77.40.20↔	Biopsie osseuse, site non spécifié, biopsie ouverte	79.36.12↔	Réduction ouverte de fracture simple du tibia proximal, avec autre fixation interne
77.40.99↔	Biopsie osseuse, site non spécifié, autre	79.36.13↔	Réduction ouverte de fracture multifragmentaire du tibia proximal, avec fixation interne par agrafes (de Blount)
77.41.00↔	Biopsie osseuse, clavicule, omoplate, côtes et sternum, SAP	79.36.14↔	Réduction ouverte de fracture multifragmentaire du tibia proximal, avec autre fixation interne
77.41.20↔	Biopsie osseuse, clavicule, omoplate, côtes et sternum, biopsie ouverte	79.36.32↔	Réduction ouverte de fracture simple du tibia distal, avec autre fixation interne
77.41.99↔	Biopsie osseuse, clavicule, omoplate, côtes et sternum, autre	79.36.50↔	Réduction ouverte de fracture simple du péroné proximal, avec fixation interne
77.42.00↔	Biopsie osseuse, humérus, SAP	79.36.51↔	Réduction ouverte de fracture multifragmentaire du péroné proximal, avec fixation interne
77.42.20↔	Biopsie osseuse, humérus, biopsie ouverte	80.20.00↔	Arthroscopie, site non spécifié, SAP
77.42.99↔	Biopsie osseuse, humérus, autre	80.20.10↔	Arthroscopie diagnostique, site non spécifié
77.43.00↔	Biopsie osseuse, radius et cubitus, SAP	80.20.20↔	Traitement sous contrôle arthroscopique de fracture, site non spécifié
77.43.20↔	Biopsie osseuse, radius et cubitus, biopsie ouverte	80.20.99↔	Arthroscopie, site non spécifié, autre
77.43.99↔	Biopsie osseuse, radius et cubitus, autre	80.21.00↔	Arthroscopie, ceinture scapulaire et épaule, SAP
77.44.00↔	Biopsie osseuse, os du carpe et du métacarpe, SAP	80.21.10↔	Arthroscopie diagnostique, ceinture scapulaire et épaule
77.44.20↔	Biopsie osseuse, os du carpe et du métacarpe, biopsie ouverte	80.21.20↔	Traitement sous contrôle arthroscopique de fracture de l'articulation glénohumérale
77.44.99↔	Biopsie osseuse, os du carpe et du métacarpe, autre	80.21.99↔	Arthroscopie, ceinture scapulaire et épaule, autre
77.45.00↔	Biopsie osseuse, fémur, SAP	80.22.00↔	Arthroscopie, coude, SAP
77.45.20↔	Biopsie osseuse, fémur, biopsie ouverte	80.22.10↔	Arthroscopie diagnostique, coude
77.45.99↔	Biopsie osseuse, fémur, autre	80.22.20↔	Traitement sous contrôle arthroscopique de fracture de l'articulation du coude
77.46.00↔	Biopsie osseuse, rotule, SAP	80.22.99↔	Arthroscopie, coude, autre
77.46.20↔	Biopsie osseuse, rotule, biopsie ouverte	80.23.00↔	Arthroscopie, poignet, SAP
77.46.99↔	Biopsie osseuse, rotule, autre	80.23.10↔	Arthroscopie diagnostique, poignet
77.47.00↔	Biopsie osseuse, tibia et péroné, SAP	80.23.20↔	Traitement sous contrôle arthroscopique de fracture de l'articulation du poignet
77.47.20↔	Biopsie osseuse, tibia et péroné, biopsie ouverte	80.23.99↔	Arthroscopie, poignet, autre
77.47.99↔	Biopsie osseuse, tibia et péroné, autre	80.24↔	Arthroscopie, main et doigt
77.48.00↔	Biopsie osseuse, os du tarse et du métatarse, SAP	80.25.00↔	Arthroscopie, hanche, SAP
77.48.20↔	Biopsie osseuse, os du tarse et du métatarse, biopsie ouverte	80.25.10↔	Arthroscopie diagnostique, hanche
77.48.99↔	Biopsie osseuse, os du tarse et du métatarse, autre	80.25.20↔	Traitement sous contrôle arthroscopique de fracture de l'articulation coxo-fémorale
77.49.00↔	Biopsie osseuse, autre site spécifié, sauf os de la face, SAP	80.25.99↔	Arthroscopie, hanche, autre
77.49.21↔	Biopsie osseuse, autre site spécifié, sauf os de la face, biopsie osseuse de la colonne vertébrale, biopsie ouverte	80.26.00↔	Arthroscopie, genou, SAP
77.49.41↔	Biopsie osseuse, autre site spécifié, sauf os de la face, biopsie osseuse de phalanges du pied, biopsie ouverte	80.26.10↔	Arthroscopie diagnostique, genou
77.49.91↔	Biopsie osseuse, autre site spécifié, sauf os de la face, biopsie ouverte	80.26.20↔	Traitement sous contrôle arthroscopique de fracture de l'articulation du genou
77.49.99↔	Biopsie osseuse, autre site spécifié, sauf os de la face, autre	80.26.99↔	Arthroscopie, genou, autre
79.12.00↔	Réduction fermée de fracture de radius et de cubitus, avec fixation interne, SAP	80.27.00↔	Arthroscopie, cheville, SAP
79.12.10↔	Réduction fermée de fracture du radius distal, avec fixation interne par fil ou cerclage-haubanage	80.27.10↔	Arthroscopie diagnostique, cheville
79.12.11↔	Réduction fermée de fracture du radius distal, avec fixation interne par fil intramédullaire	80.27.20↔	Traitement sous contrôle arthroscopique de fracture de la cheville
79.12.12↔	Réduction fermée de fracture du radius distal, avec fixation interne par clou médullaire	80.27.99↔	Arthroscopie, cheville, autre
79.12.13↔	Réduction fermée de fracture distale du radius par fixation interne au moyen d'une technique mini-invasive assistée par ballonnet	80.28↔	Arthroscopie, pied et orteil
79.12.19↔	Réduction fermée de fracture du radius distal, avec autre fixation interne (p. ex. vis, plaque)	80.29.00↔	Arthroscopie, autre site spécifié, SAP
79.12.20↔	Réduction fermée d'autre fracture du radius, stabilisée par fil ou cerclage-haubanage	80.29.10↔	Arthroscopie diagnostique de l'articulation temporo-mandibulaire
79.12.21↔	Réduction fermée d'autre fracture du radius, avec fixation interne par fil intramédullaire	80.29.11↔	Arthroscopie diagnostique d'articulation thoracique
79.12.22↔	Réduction fermée d'autre fracture du radius, avec fixation interne par clou médullaire	80.29.12↔	Arthroscopie diagnostique de la colonne vertébrale
79.12.23↔	Réduction fermée d'autre fracture du radius par fixation interne au moyen d'une technique mini-invasive assistée par ballonnet	80.29.19↔	Arthroscopie diagnostique d'autre site spécifié
79.12.29↔	Réduction fermée d'autre fracture du radius, avec autre fixation interne (p. ex. vis, plaque)	80.29.99↔	Arthroscopie, autre site spécifié, autre
79.12.30↔	Réduction fermée de fracture du cubitus, avec fixation interne par fil ou cerclage-haubanage	80.31.00↔	Biopsie d'articulation, ceinture scapulaire et épaule, SAP

80.31.20↔	Biopsie articulaire de l'épaule sous arthroscopie	80.39.21↔	Biopsie de l'articulation sternoclaviculaire sous arthroscopie
80.31.30↔	Biopsie articulaire ouverte de l'épaule	80.39.29↔	Biopsie articulaire sous arthroscopie, autre site spécifié
80.31.99↔	Biopsie d'articulation, ceinture scapulaire et épaule, autre	80.39.30↔	Biopsie articulaire ouverte, autre site spécifié
80.32.00↔	Biopsie d'articulation, coude, SAP	80.39.40↔	Biopsie articulaire de la colonne vertébrale
80.32.20↔	Biopsie articulaire du coude sous arthroscopie	80.39.99↔	Biopsie d'articulation, autre site spécifié, autre
80.32.30↔	Biopsie articulaire ouverte du coude	80.6x.00↔	Méniscectomie du genou, SAP
80.32.99↔	Biopsie d'articulation, coude, autre	80.6x.10↔	Méniscectomie du genou, sous arthroscopie, partielle
80.33.00↔	Biopsie d'articulation, poignet, SAP	80.6x.11↔	Méniscectomie du genou, sous arthroscopie, totale
80.33.20↔	Biopsie articulaire du poignet sous arthroscopie	80.6x.20↔	Méniscectomie du genou, chirurgicale ouverte, partielle
80.33.30↔	Biopsie articulaire ouverte du poignet	80.6x.21↔	Méniscectomie du genou, chirurgicale ouverte, totale
80.33.99↔	Biopsie d'articulation, poignet, autre	80.6x.99↔	Méniscectomie du genou, autre
80.34.00↔	Biopsie d'articulation, main et doigt, SAP	80.80.10↔	Autre excision ou destruction locale de lésion articulaire, sous arthroscopie
80.34.20↔	Biopsie articulaire de main et de doigt sous arthroscopie	80.82.10↔	Excision ou destruction locale de lésion articulaire du coude sous arthroscopie
80.34.30↔	Biopsie articulaire ouverte de main et de doigt	80.83.10↔	Excision ou destruction locale de lésion articulaire du poignet sous arthroscopie
80.34.99↔	Biopsie d'articulation, main et doigt, autre	80.87.10↔	Excision ou destruction locale de lésion de l'articulation talo-crurale sous arthroscopie
80.35.00↔	Biopsie d'articulation, hanche, SAP	80.87.20↔	Excision ou destruction locale de lésion articulaire de l'articulation sous-talaire sous arthroscopie
80.35.20↔	Biopsie articulaire de la hanche sous arthroscopie	80.88.10↔	Excision ou destruction locale de lésion articulaire de pied et d'orteil sous arthroscopie
80.35.30↔	Biopsie articulaire ouverte de la hanche	80.89.10↔	Excision ou destruction locale de lésion de l'articulation sternoclaviculaire sous arthroscopie
80.35.99↔	Biopsie d'articulation, hanche, autre	80.89.20↔	Excision ou destruction locale de lésion de l'articulation sacro-iliaque sous arthroscopie
80.36.00↔	Biopsie d'articulation, genou, SAP	80.89.40↔	Excision ou destruction locale de lésion articulaire d'autre site spécifié sous arthroscopie
80.36.20↔	Biopsie articulaire du genou sous arthroscopie	81.90.10↔	Transplantation de chondrocytes autologues sur matrice dans une articulation, par arthroscopie
80.36.30↔	Biopsie articulaire ouverte du genou		
80.36.99↔	Biopsie d'articulation, genou, autre		
80.37.00↔	Biopsie d'articulation, cheville, SAP		
80.37.20↔	Biopsie articulaire de la cheville sous arthroscopie		
80.37.30↔	Biopsie articulaire ouverte de la cheville		
80.37.99↔	Biopsie d'articulation, cheville, autre		
80.38.00↔	Biopsie d'articulation, pied et orteil, SAP		
80.38.20↔	Biopsie articulaire de pied et d'orteil sous arthroscopie		
80.38.30↔	Biopsie articulaire ouverte de pied et d'orteil		
80.38.99↔	Biopsie d'articulation, pied et orteil, autre		
80.39.00↔	Biopsie d'articulation, autre site spécifié, SAP		

**DRG I20****Interventions sur le pied**

Aucun(e) diagnostic principal dans tableau I20-1 et procédure dans le tableau I20-8 ou au moins un(e) procédure dans le tableau I20-9

**DRG I20A****Interventions sur le pied avec plusieurs interventions hautement complexes ou avec intervention hautement complexe avec diagnostic complexe**

(Au moins deux procédures dans le tableau I20-10 ou Beidseitige Prozedur dans le tableau I20-11 ou procédure dans le tableau I20-12 ou diagnostic dans le tableau I20-2) et (procédure dans le tableau I20-13 et diagnostic dans le tableau I20-3 ou au moins deux procédures dans le tableau I20-13 ou diagnostic dans le tableau I20-4)

**DRG I20B****Interventions sur le pied avec plusieurs interventions hautement complexes ou avec intervention hautement complexe avec diagnostic complexe, âge < 16 ans**

(Au moins deux procédures dans le tableau I20-10 ou Beidseitige Prozedur dans le tableau I20-11 ou procédure dans le tableau I20-12 ou diagnostic dans le tableau I20-2) et Âge < 16 années

**DRG I20C****Interventions sur le pied avec plusieurs interventions hautement complexes ou avec intervention hautement complexe avec diagnostic complexe, âge > 15 ans ou intervention/diagnostic complexe, lésion sévère des tissus mous, âge < 16 ans**

Au moins deux procédures dans le tableau I20-10 ou Beidseitige Prozedur dans le tableau I20-11 ou procédure dans le tableau I20-12 ou diagnostic dans le tableau I20-2 ou (procédure dans le tableau I20-10 ou diagnostic dans le tableau I20-5 ou diagnostic dans le tableau I20-4) et (procédure dans le tableau I20-10 et diagnostic dans le tableau I20-3 ou Âge < 16 années ou diagnostic dans le tableau I20-4)

**DRG I20D****Interventions sur le pied avec intervention complexe ou diagnostic complexe, lésion sévère des tissus mous, âge > 15 ans ou intervention particulière, fracture du calcanéum ou diagnostic de complication**

Procédure dans le tableau I20-10 ou diagnostic dans le tableau I20-5 ou diagnostic dans le tableau I20-4 ou procédure dans le tableau I20-14 ou procédure dans le tableau I20-15 ou diagnostic principal dans le tableau I20-6 ou Beidseitige Prozedur dans le tableau I20-16 ou diagnostic dans le tableau I20-7

**DRG I20E Interventions sur le pied, âge < 16 ans**

Âge &lt; 16 années

**DRG I20F Interventions sur le pied, âge > 15 ans****diagnostic principal I20-1**

C40.1	Tumeur maligne: Os courts du membre supérieur	M24.84	Autres affections articulaires spécifiques, non classées ailleurs: Main carpe
C47.1	Tumeur maligne: Nerfs périphériques du membre supérieur, y compris l'épaule	M24.94	Affection articulaire, sans précision: Main carpe
C49.1	Tumeur maligne: Tissu conjonctif et autres tissus mous du membre supérieur, y compris l'épaule	M25.04	Hémarthrose: Main carpe
D16.1	Tumeur bénigne: Os courts du membre supérieur	M25.14	Fistule articulaire: Main carpe
D21.1	Tumeur bénigne: Tissu conjonctif et autres tissus mous du membre supérieur, y compris l'épaule	M25.24	Hyperlaxité articulaire: Main carpe
M00.04	Arthrite et polyarthrite à staphylocoques: Main carpe	M25.34	Autres instabilités articulaires: Main carpe
M00.14	Arthrite et polyarthrite à pneumocoques: Main carpe	M25.44	Epanchement articulaire: Main carpe
M00.24	Autres arthrites et polyarthrites à streptocoques: Main carpe	M25.54	Douleur articulaire: Main carpe
M00.84	Arthrite et polyarthrite dues à d'autres bactéries précisées: Main carpe	M25.64	Raideur articulaire, non classée ailleurs: Main carpe
M00.94	Arthrite à bactéries pyogènes, sans précision: Main carpe	M25.74	Ostéophyte: Main carpe
M02.04	Arthrite après dérivation intestinale: Main carpe	M25.84	Autres affections articulaires précisées: Main carpe
M02.14	Arthrite post-dysentérique: Main carpe	M25.94	Affection articulaire, sans précision: Main carpe
M02.24	Arthrite post-vaccinale: Main carpe	M65.84	Autres synovites et ténosynovites: Main carpe
M02.34	Syndrome oculo-urétéro-synovial [Fiessinger-Leroy-Reiter]: Main carpe	M66.24	Déchirure spontanée des tendons extenseurs: Main carpe
M02.84	Autres arthrites réactionnelles: Main carpe	M66.30	Déchirure spontanée des tendons fléchisseurs: Sièges multiples
M02.94	Arthrite réactionnelle, sans précision: Main carpe	M66.34	Déchirure spontanée des tendons fléchisseurs: Main carpe
M11.04	Maladie par dépôt d'hydroxyapatite: Main carpe	M72.0	Fibromatose de l'aponévrose palmaire [Dupuytren]
M11.14	Chondrocalcinose familiale: Main carpe	M86.04	Ostéomyélite hématogène aiguë: Main carpe
M11.24	Autre chondrocalcinose: Main carpe	M86.14	Autres ostéomyélites aiguës: Main carpe
M11.84	Autres arthropathies dues à des microcristaux précisés: Main carpe	M86.24	Ostéomyélite subaiguë: Main carpe
M11.94	Arthropathie due à des microcristaux, sans précision: Main carpe	M86.34	Ostéomyélite chronique multiple: Main carpe
M12.14	Maladie de Kaschin-Beck: Main carpe	M86.44	Ostéomyélite chronique avec fistule de drainage: Main carpe
M12.24	Synovite villonodulaire (pigmentaire): Main carpe	M86.54	Autres ostéomyélites hématogènes chroniques: Main carpe
M12.34	Rhumatisme palindromique: Main carpe	M86.64	Autres ostéomyélites chroniques: Main carpe
M12.44	Hydarthrose intermittente: Main carpe	M86.84	Autres ostéomyélites: Main carpe
M12.54	Arthropathie traumatique: Main carpe	M86.94	Ostéomyélite, sans précision: Main carpe
M12.84	Autres arthropathies spécifiques, non classées ailleurs: Main carpe	M87.14	Ostéonécrose médicamenteuse: Main carpe
M13.14	Monoarthrite, non classée ailleurs: Main carpe	M87.24	Ostéonécrose due à un traumatisme antérieur: Main carpe
M13.84	Autres arthrites précisées: Main carpe	M87.34	Autres ostéonécroses secondaires: Main carpe
M13.94	Arthrite, sans précision: Main carpe	M87.44	Autres ostéonécroses: Main carpe
M18.0	Arthrose primaire de la première articulation carpo-métacarpienne, bilatérale	M87.94	Ostéonécrose, sans précision: Main carpe
M18.1	Autres arthroses primaires de la première articulation carpo-métacarpienne	M89.64	Ostéopathie consécutive à une poliomyélite: Main carpe
M18.2	Arthrose post-traumatique de la première articulation carpo-métacarpienne, bilatérale	Q68.1	Anomalie morphologique congénitale de la main
M18.3	Autres arthroses post-traumatiques de la première articulation carpo-métacarpienne	Q69.0	Doigt(s) surnuméraire(s)
M18.4	Autres arthroses secondaires de la première articulation carpo-métacarpienne, bilatérale	Q69.1	Pouce(s) surnuméraire(s)
M18.5	Autres arthroses secondaires de la première articulation carpo-métacarpienne	Q70.0	Coalescence des doigts
M18.9	Arthrose de la première articulation carpo-métacarpienne, sans précision	Q70.1	Palmure des doigts
M20.0	Déformation de(s) doigt(s)	Q71.0	Absence congénitale complète d'un (des) membre(s) supérieur (s)
M21.84	Autres déformations précisées des membres: Main carpe	Q71.1	Absence congénitale du bras et de l'avant-bras, main présente
M21.94	Déformation acquise d'un membre, sans précision: Main carpe	Q71.3	Absence congénitale de la main et de(s) doigt(s)
M24.04	Souris intra-articulaire: Main carpe	Q71.6	Main en pince de homard
M24.14	Autres atteintes du cartilage articulaire: Main carpe	S56.0	Lésion traumatique du muscle et du tendon fléchisseurs du pouce au niveau de l'avant-bras
M24.34	Luxation et subluxation pathologiques d'une articulation, non classées ailleurs: Main carpe	S56.1	Lésion traumatique de muscles et de tendons fléchisseurs d'autre(s) doigt(s) au niveau de l'avant-bras
M24.44	Luxation et subluxation articulaires récidivantes: Main carpe	S56.3	Lésion traumatique de muscles et de tendons extenseurs et abducteurs du pouce au niveau de l'avant-bras
M24.54	Raideur articulaire par contracture: Main carpe	S56.4	Lésion traumatique de muscles et de tendons extenseurs d'autre(s) doigt(s) au niveau de l'avant-bras
M24.64	Ankylose articulaire: Main carpe	S62.20	Fracture du premier métacarpien: Partie non précisée
		S62.21	Fracture du premier métacarpien: Base
		S62.22	Fracture du premier métacarpien: Diaphyse
		S62.23	Fracture du premier métacarpien: Col
		S62.24	Fracture du premier métacarpien: Tête
		S62.30	Fracture d'un autre os du métacarpe: Partie non précisée
		S62.31	Fracture d'un autre os du métacarpe: Base
		S62.32	Fracture d'un autre os du métacarpe: Diaphyse
		S62.33	Fracture d'un autre os du métacarpe: Col
		S62.34	Fracture d'un autre os du métacarpe: Tête

S62.4	Fractures multiples des métacarpiens	S63.12	Luxation du doigt: (Articulation) interphalangienne
S62.50	Fracture du pouce: Partie non précisée	S63.2	Luxations multiples des doigts
S62.51	Fracture du pouce: Phalange proximale	S63.4	Rupture traumatique de ligaments du doigt au niveau des articulations métacarpo-phalangienne et interphalangienne
S62.52	Fracture du pouce: Phalange distale	S63.60	Entorse et foulure de doigt(s): Partie non précisée
S62.60	Fracture d'un autre doigt: Partie non précisée	S63.61	Entorse et foulure de doigt(s): (Articulation) métacarpophalangienne
S62.61	Fracture d'un autre doigt: Phalange proximale	S63.62	Entorse et foulure de doigt(s): (Articulation) interphalangienne
S62.62	Fracture d'un autre doigt: Phalange médiane	S63.68	Entorse et foulure de doigt(s): Autre partie
S62.63	Fracture d'un autre doigt: Phalange distale	S63.7	Entorse et foulure d'articulations autres et non précisées de la main
S62.7	Fractures multiples de doigts	T87.0	Complications d'une réimplantation de (ou d'une partie de) membre supérieur
S62.8	Fracture de parties autres et non précisées du poignet et de la main		
S63.10	Luxation du doigt: Partie non précisée		
S63.11	Luxation du doigt: (Articulation) métacarpophalangienne		

**diagnostic I20-2**

G80.0	Paralysie cérébrale spastique quadriplégique	G80.4	Paralysie cérébrale ataxique
G80.1	Paralysie cérébrale spastique diplégique	G80.8	Autres paralysies cérébrales
G80.2	Paralysie cérébrale spastique hémiplegique	G80.9	Paralysie cérébrale, sans précision
G80.3	Paralysie cérébrale dyskinétique		

**diagnostic I20-3**

G80.0	Paralysie cérébrale spastique quadriplégique	M08.00	Polyarthrite chronique juvénile, type adulte: Sièges multiples
G80.1	Paralysie cérébrale spastique diplégique	M08.07	Polyarthrite chronique juvénile, type adulte: Cheville et métatarse
G80.2	Paralysie cérébrale spastique hémiplegique	M08.10	Spondylarthrite ankylosante juvénile: Sièges multiples
G80.3	Paralysie cérébrale dyskinétique	M08.17	Spondylarthrite ankylosante juvénile: Cheville et métatarse
G80.4	Paralysie cérébrale ataxique	M08.20	Arthrite chronique juvénile avec début systémique: Sièges multiples
G80.8	Autres paralysies cérébrales	M08.27	Arthrite chronique juvénile avec début systémique: Cheville et métatarse
G80.9	Paralysie cérébrale, sans précision	M08.3	Arthrite chronique juvénile (séronégative), forme polyarticulaire
M05.00	Syndrome de Felty: Sièges multiples	M08.40	Arthrite chronique juvénile, forme oligo(pauci)- articulaire: Sièges multiples
M05.07	Syndrome de Felty: Cheville et métatarse	M08.47	Arthrite chronique juvénile, forme oligo(pauci)- articulaire: Cheville et métatarse
M05.30	Polyarthrite rhumatoïde avec atteinte d'autres organes et appareils: Sièges multiples	M08.80	Autres arthrites juvéniles: Sièges multiples
M05.37	Polyarthrite rhumatoïde avec atteinte d'autres organes et appareils: Cheville et métatarse	M08.87	Autres arthrites juvéniles: Cheville et métatarse
M05.80	Autres polyarthrites rhumatoïdes séropositives: Sièges multiples	M08.90	Arthrite juvénile, sans précision: Sièges multiples
M05.87	Autres polyarthrites rhumatoïdes séropositives: Cheville et métatarse	M08.97	Arthrite juvénile, sans précision: Cheville et métatarse
M05.90	Polyarthrite rhumatoïde séropositive, sans précision: Sièges multiples	M09.00	Arthrite juvénile au cours de psoriasis {L40.5}: Sièges multiples
M05.97	Polyarthrite rhumatoïde séropositive, sans précision: Cheville et métatarse	M09.07	Arthrite juvénile au cours de psoriasis {L40.5}: Cheville et métatarse
M06.00	Polyarthrite rhumatoïde séronégative: Sièges multiples	M09.10	Arthrite juvénile au cours de la maladie de Crohn [entérite régionale] {K50.-}: Sièges multiples
M06.07	Polyarthrite rhumatoïde séronégative: Cheville et métatarse	M09.17	Arthrite juvénile au cours de la maladie de Crohn [entérite régionale] {K50.-}: Cheville et métatarse
M06.10	Maladie de Still survenant chez l'adulte: Sièges multiples	M09.20	Arthrite juvénile au cours de colite ulcéreuse {K51.-}: Sièges multiples
M06.17	Maladie de Still survenant chez l'adulte: Cheville et métatarse	M09.27	Arthrite juvénile au cours de colite ulcéreuse {K51.-}: Cheville et métatarse
M06.40	Polyarthropathie inflammatoire: Sièges multiples	M09.80	Arthrite juvénile au cours d'autres maladies classées ailleurs: Sièges multiples
M06.47	Polyarthropathie inflammatoire: Cheville et métatarse	M09.87	Arthrite juvénile au cours d'autres maladies classées ailleurs: Cheville et métatarse
M06.80	Autres polyarthrites rhumatoïdes précisées: Sièges multiples	M96.0	Pseudarthrose après fusion ou arthrodèse
M06.87	Autres polyarthrites rhumatoïdes précisées: Cheville et métatarse	S01.83	Plaie ouverte (toute partie de la tête) associée à une lésion intracrânienne
M06.90	Polyarthrite rhumatoïde, sans précision: Sièges multiples	S01.86	Lésion des tissus mous de stade III lors de fracture fermée ou de luxation de la tête
M06.97	Polyarthrite rhumatoïde, sans précision: Cheville et métatarse	S01.88	Lésion des tissus mous de stade II lors de fracture ouverte ou de luxation de la tête
M07.00	Arthrite psoriasique distale interphalangienne {L40.5}: Sièges multiples	S01.89	Lésion des tissus mous de stade III lors de fracture ouverte ou de luxation de la tête
M07.07	Arthrite psoriasique distale interphalangienne {L40.5}: Cheville et métatarse	S11.86	Lésion des tissus mous de stade III lors de fracture fermée ou de luxation du cou
M07.10	Arthrite mutilante {L40.5}: Sièges multiples	S11.88	Lésion des tissus mous de stade II lors de fracture ouverte ou de luxation du cou
M07.17	Arthrite mutilante {L40.5}: Cheville et métatarse	S11.89	Lésion des tissus mous de stade III lors de fracture ouverte ou de luxation du cou
M07.30	Autres arthrites psoriasiques {L40.5}: Sièges multiples		
M07.37	Autres arthrites psoriasiques {L40.5}: Cheville et métatarse		
M07.40	Arthrite au cours de la maladie de Crohn [entérite régionale] {K50.-}: Sièges multiples		
M07.47	Arthrite au cours de la maladie de Crohn [entérite régionale] {K50.-}: Cheville et métatarse		
M07.50	Arthrite au cours de colite ulcéreuse {K51.-}: Sièges multiples		
M07.57	Arthrite au cours de colite ulcéreuse {K51.-}: Cheville et métatarse		
M07.60	Autres arthrites entéro-pathiques: Sièges multiples		
M07.67	Autres arthrites entéro-pathiques: Cheville et métatarse		



S21.83	Plaie ouverte (n'importe quelle partie du thorax) communiquant avec une lésion intrathoracique	S51.89	Lésion des tissus mous de stade III lors de fracture ouverte ou de luxation de l'avant-bras
S21.86	Lésion des tissus mous de stade III lors de fracture fermée ou de luxation du thorax	S61.86	Lésion des tissus mous de stade III lors de fracture fermée ou de luxation du poignet et de la main
S21.88	Lésion des tissus mous de stade II lors de fracture ouverte ou de luxation du thorax	S61.88	Lésion des tissus mous de stade II lors de fracture ouverte ou de luxation du poignet et de la main
S21.89	Lésion des tissus mous de stade III lors de fracture ouverte ou de luxation du thorax	S61.89	Lésion des tissus mous de stade III lors de fracture ouverte ou de luxation du poignet et de la main
S31.83	Plaie ouverte (toute partie de l'abdomen, de la région lombosacrée et du bassin) associée à une lésion intraabdominale	S71.86	Lésion des tissus mous de stade III lors de fracture fermée ou de luxation de la hanche et du fémur
S31.86	Lésion des tissus mous de stade III lors de fracture ou de luxation fermée de la colonne lombaire et du bassin	S71.88	Lésion des tissus mous de stade II lors de fracture ouverte ou de luxation de la hanche et du fémur
S31.88	Lésion des tissus mous de stade II lors de fracture ou de luxation ouverte de la colonne lombaire et du bassin	S71.89	Lésion des tissus mous de stade III lors de fracture ouverte ou de luxation de la hanche et du fémur
S31.89	Lésion des tissus mous de stade III lors de fracture ou de luxation ouverte de la colonne lombaire et du bassin	S81.86	Lésion des tissus mous de stade III lors de fracture fermée ou de luxation de la jambe
S41.86	Lésion des tissus mous de stade III lors de fracture fermée ou de luxation du bras	S81.88	Lésion des tissus mous de stade II lors de fracture ouverte ou de luxation de la jambe
S41.88	Lésion des tissus mous de stade II lors de fracture ouverte ou de luxation du bras	S81.89	Lésion des tissus mous de stade III lors de fracture ouverte ou de luxation de la jambe
S41.89	Lésion des tissus mous de stade III lors de fracture ouverte ou de luxation du bras	S91.86	Lésion des tissus mous de stade III lors de fracture fermée ou de luxation du pied
S51.86	Lésion des tissus mous de stade III lors de fracture fermée ou de luxation de l'avant-bras	S91.88	Lésion des tissus mous de stade II lors de fracture ouverte ou de luxation du pied
S51.88	Lésion des tissus mous de stade II lors de fracture ouverte ou de luxation de l'avant-bras	S91.89	Lésion des tissus mous de stade III lors de fracture ouverte ou de luxation du pied

### diagnostic I20-4

M00.07	Arthrite et polyarthrite à staphylocoques: Cheville et métatarse	M86.27	Ostéomyélite subaiguë: Cheville et métatarse
M00.17	Arthrite et polyarthrite à pneumocoques: Cheville et métatarse	M86.37	Ostéomyélite chronique multiple: Cheville et métatarse
M00.27	Autres arthrites et polyarthrites à streptocoques: Cheville et métatarse	M86.47	Ostéomyélite chronique avec fistule de drainage: Cheville et métatarse
M00.87	Arthrite et polyarthrite dues à d'autres bactéries précisées: Cheville et métatarse	M86.57	Autres ostéomyélites hématogènes chroniques: Cheville et métatarse
M00.97	Arthrite à bactéries pyogènes, sans précision: Cheville et métatarse	M86.67	Autres ostéomyélites chroniques: Cheville et métatarse
M86.00	Ostéomyélite hématogène aiguë: Sièges multiples	M86.87	Autres ostéomyélites: Cheville et métatarse
M86.17	Autres ostéomyélites aiguës: Cheville et métatarse	M86.97	Ostéomyélite, sans précision: Cheville et métatarse

### diagnostic I20-5

S01.83	Plaie ouverte (toute partie de la tête) associée à une lésion intracrânienne	S31.89	Lésion des tissus mous de stade III lors de fracture ou de luxation ouverte de la colonne lombaire et du bassin
S01.86	Lésion des tissus mous de stade III lors de fracture fermée ou de luxation de la tête	S41.86	Lésion des tissus mous de stade III lors de fracture fermée ou de luxation du bras
S01.88	Lésion des tissus mous de stade II lors de fracture ouverte ou de luxation de la tête	S41.88	Lésion des tissus mous de stade II lors de fracture ouverte ou de luxation du bras
S01.89	Lésion des tissus mous de stade III lors de fracture ouverte ou de luxation de la tête	S41.89	Lésion des tissus mous de stade III lors de fracture ouverte ou de luxation du bras
S11.86	Lésion des tissus mous de stade III lors de fracture fermée ou de luxation du cou	S51.86	Lésion des tissus mous de stade III lors de fracture fermée ou de luxation de l'avant-bras
S11.88	Lésion des tissus mous de stade II lors de fracture ouverte ou de luxation du cou	S51.88	Lésion des tissus mous de stade II lors de fracture ouverte ou de luxation de l'avant-bras
S11.89	Lésion des tissus mous de stade III lors de fracture ouverte ou de luxation du cou	S51.89	Lésion des tissus mous de stade III lors de fracture ouverte ou de luxation de l'avant-bras
S21.83	Plaie ouverte (n'importe quelle partie du thorax) communiquant avec une lésion intrathoracique	S61.86	Lésion des tissus mous de stade III lors de fracture fermée ou de luxation du poignet et de la main
S21.86	Lésion des tissus mous de stade III lors de fracture fermée ou de luxation du thorax	S61.88	Lésion des tissus mous de stade II lors de fracture ouverte ou de luxation du poignet et de la main
S21.88	Lésion des tissus mous de stade II lors de fracture ouverte ou de luxation du thorax	S61.89	Lésion des tissus mous de stade III lors de fracture ouverte ou de luxation du poignet et de la main
S21.89	Lésion des tissus mous de stade III lors de fracture ouverte ou de luxation du thorax	S71.86	Lésion des tissus mous de stade III lors de fracture fermée ou de luxation de la hanche et du fémur
S31.83	Plaie ouverte (toute partie de l'abdomen, de la région lombosacrée et du bassin) associée à une lésion intraabdominale	S71.88	Lésion des tissus mous de stade II lors de fracture ouverte ou de luxation de la hanche et du fémur
S31.86	Lésion des tissus mous de stade III lors de fracture ou de luxation fermée de la colonne lombaire et du bassin	S71.89	Lésion des tissus mous de stade III lors de fracture ouverte ou de luxation de la hanche et du fémur
S31.88	Lésion des tissus mous de stade II lors de fracture ou de luxation ouverte de la colonne lombaire et du bassin	S81.86	Lésion des tissus mous de stade III lors de fracture fermée ou de luxation de la jambe

S81.88	Lésion des tissus mous de stade II lors de fracture ouverte ou de luxation de la jambe	S91.88	Lésion des tissus mous de stade II lors de fracture ouverte ou de luxation du pied
S81.89	Lésion des tissus mous de stade III lors de fracture ouverte ou de luxation de la jambe	S91.89	Lésion des tissus mous de stade III lors de fracture ouverte ou de luxation du pied
S91.86	Lésion des tissus mous de stade III lors de fracture fermée ou de luxation du pied		

**diagnostic principal I20-6**

S92.0 Fracture du calcanéum

**diagnostic I20-7**

M05.00	Syndrome de Felty: Sièges multiples	M06.00	Polyarthrite rhumatoïde séronégative: Sièges multiples
M05.07	Syndrome de Felty: Cheville et métatarse	M06.07	Polyarthrite rhumatoïde séronégative: Cheville et métatarse
M05.10	Maladie pulmonaire rhumatoïde (J99.0): Sièges multiples	M06.10	Maladie de Still survenant chez l'adulte: Sièges multiples
M05.17	Maladie pulmonaire rhumatoïde (J99.0): Cheville et métatarse	M06.17	Maladie de Still survenant chez l'adulte: Cheville et métatarse
M05.20	Vascularite rhumatoïde: Sièges multiples	M06.20	Bursite rhumatoïde: Sièges multiples
M05.27	Vascularite rhumatoïde: Cheville et métatarse	M06.27	Bursite rhumatoïde: Cheville et métatarse
M05.30	Polyarthrite rhumatoïde avec atteinte d'autres organes et appareils: Sièges multiples	M06.30	Nodule rhumatoïde: Sièges multiples
M05.37	Polyarthrite rhumatoïde avec atteinte d'autres organes et appareils: Cheville et métatarse	M06.37	Nodule rhumatoïde: Cheville et métatarse
M05.80	Autres polyarthrites rhumatoïdes séropositives: Sièges multiples	M06.40	Polyarthropathie inflammatoire: Sièges multiples
M05.87	Autres polyarthrites rhumatoïdes séropositives: Cheville et métatarse	M06.47	Polyarthropathie inflammatoire: Cheville et métatarse
M05.90	Polyarthrite rhumatoïde séropositive, sans précision: Sièges multiples	M06.80	Autres polyarthrites rhumatoïdes précisées: Sièges multiples
M05.97	Polyarthrite rhumatoïde séropositive, sans précision: Cheville et métatarse	M06.87	Autres polyarthrites rhumatoïdes précisées: Cheville et métatarse
		M06.90	Polyarthrite rhumatoïde, sans précision: Sièges multiples
		M06.97	Polyarthrite rhumatoïde, sans précision: Cheville et métatarse

**procédure I20-8**

81.28↔	Arthrodèse interphalangienne	86.85.60↔	Réssection d'éléments dupliqués dans une syndactylie ou une polydactylie avec reconstruction articulaire, pied
82.82↔	Réparation de main en pince de homard	86.85.70↔	Correction de polysyndactylie par fusion des éléments dupliqués, main
86.85.00↔	Correction de syndactylie, SAP	86.85.80↔	Correction de polysyndactylie par fusion des éléments dupliqués, pied
86.85.30↔	Séparation de syndactylie complète avec plastie de glissement, plastie des extrémités digitales ou reconstruction des ligaments latéraux, main	86.85.99↔	Correction de syndactylie, autre
86.85.40↔	Séparation de syndactylie complète avec plastie de glissement, plastie des extrémités digitales ou reconstruction des ligaments latéraux, pied		
86.85.50↔	Réssection d'éléments dupliqués dans une syndactylie ou une polydactylie avec reconstruction articulaire, main		

**procédure I20-9**

04.44↔	Libération du canal tarsien	77.18.24↔	Autre incision osseuse sans section, calcanéum, drainage
77.08.00↔	Séquestrectomie, os du tarse et du métatarse, SAP	77.18.29↔	Autre incision osseuse sans section, calcanéum, autre
77.08.10↔	Séquestrectomie, os du tarse et du métatarse, sans insertion de réservoir médicamenteux	77.18.30↔	Autre incision osseuse sans section, autre os du tarse, SAP
77.08.11↔	Séquestrectomie, os du tarse et du métatarse, avec insertion de réservoir médicamenteux	77.18.31↔	Autre incision osseuse sans section, autre os du tarse, exploration et forage de l'os
77.08.99↔	Séquestrectomie, os du tarse et du métatarse, autre	77.18.32↔	Autre incision osseuse sans section, autre os du tarse, extraction de corps étranger
77.18.00↔	Autre incision osseuse sans section, os du tarse et du métatarse, SAP	77.18.33↔	Autre incision osseuse sans section, autre os du tarse, pose et enlèvement d'implant médicamenteux
77.18.10↔	Autre incision osseuse sans section, astragale, SAP	77.18.34↔	Autre incision osseuse sans section, autre os du tarse, drainage
77.18.11↔	Autre incision osseuse sans section, astragale, exploration et forage de l'os	77.18.39↔	Autre incision osseuse sans section, autre os du tarse, autre
77.18.12↔	Autre incision osseuse sans section, astragale, extraction de corps étranger	77.18.40↔	Autre incision osseuse sans section, os du métatarse, SAP
77.18.13↔	Autre incision osseuse sans section, astragale, pose et enlèvement d'un implant médicamenteux	77.18.41↔	Autre incision osseuse sans section, os du métatarse, exploration et forage de l'os
77.18.14↔	Autre incision osseuse sans section, astragale, drainage	77.18.42↔	Autre incision osseuse sans section, os du métatarse, extraction de corps étranger
77.18.19↔	Autre incision osseuse sans section, astragale, autre	77.18.43↔	Autre incision osseuse sans section, os du métatarse, pose et enlèvement d'implant médicamenteux
77.18.20↔	Autre incision osseuse sans section, calcanéum, SAP	77.18.44↔	Autre incision osseuse sans section, os du métatarse, drainage
77.18.21↔	Autre incision osseuse sans section, calcanéum, exploration et forage de l'os	77.18.49↔	Autre incision osseuse sans section, os du métatarse, autre
77.18.22↔	Autre incision osseuse sans section, calcanéum, extraction de corps étranger	77.18.99↔	Autre incision osseuse sans section, os du tarse et du métatarse, autre
77.18.23↔	Autre incision osseuse sans section, calcanéum, pose et enlèvement d'implant médicamenteux	77.28.00↔	Ostéotomie cunéiforme, os du tarse et du métatarse, SAP
		77.28.10↔	Ostéotomie cunéiforme, astragale

77.28.20↔	Ostéotomie cunéiforme, calcanéum	78.19.31↔	Réduction ouverte de fracture de phalanges du pied, stabilisée par fixateur externe
77.28.30↔	Ostéotomie cunéiforme, autres os du tarse	78.28.00↔	Raccourcissement d'os, os du tarse et du métatarse, SAP
77.28.40↔	Ostéotomie cunéiforme, os du métatarse	78.28.10↔	Épiphysiodèse temporaire, os du tarse et du métatarse
77.28.99↔	Ostéotomie cunéiforme, os du tarse et du métatarse, autre	78.28.11↔	Épiphysiodèse permanente, os du tarse et du métatarse
77.29.40↔	Ostéotomie cunéiforme, phalanges du pied	78.28.12↔	Épiphysiolyse thérapeutique, os du tarse et du métatarse
77.38.00↔	Autre section osseuse, os du tarse et du métatarse, SAP	78.28.20↔	Autre raccourcissement d'os, calcanéum
77.38.10↔	Ostéotomie de rotation d'os du tarse	78.28.21↔	Autre raccourcissement d'os, autres os du tarse
77.38.11↔	Corticotomie et transport de segment d'os du tarse	78.28.22↔	Autre raccourcissement d'os du métatarse
77.38.12↔	Ostéotomie complexe (pluridimensionnelle) d'os du tarse (avec correction axiale)	78.28.99↔	Raccourcissement d'os, os du tarse et du métatarse, autre
77.38.19↔	Autre section osseuse du tarse	78.29.40↔	Épiphysiodèse temporaire, phalanges du pied
77.38.29↔	Autre section osseuse du métatarse	78.29.41↔	Épiphysiodèse permanente, phalanges du pied
77.38.99↔	Autre section osseuse, os du tarse et du métatarse, autre	78.29.42↔	Épiphysiolyse thérapeutique, phalanges du pied
77.39.40↔	Ostéotomie correctrice de phalanges du pied	78.29.49↔	Autre raccourcissement d'os, phalanges du pied
77.51↔	Exostosectomie d'hallux valgus et rigidus avec correction des tissus mous et ostéotomie du premier métatarsien	78.29.99↔	Raccourcissement d'os, autre os spécifié, sauf os de la face, autre
77.52↔	Exostosectomie d'hallux valgus et rigidus avec correction des tissus mous et arthrodèse	78.38.00↔	Allongement d'os, os du tarse et du métatarse, SAP
77.53↔	Autres exostosectomie d'hallux valgus et rigidus et correction des tissus mous	78.38.10↔	Allongement d'os, calcanéum
77.54↔	Cure de quintus varus, avec exostosectomie ou ostéotomie	78.38.19↔	Allongement d'os, autres os du tarse
77.56↔	Cure d'orteil en marteau	78.38.20↔	Allongement d'os, os du métatarse
77.57↔	Cure d'orteil en griffe	78.38.99↔	Allongement d'os, os du tarse et du métatarse, autre
77.58↔	Autre excision, arthrodèse ou cure de déformation d'orteil	78.39.30↔	Allongement d'os de phalanges du pied
77.5a↔	Autre exostosectomie d'hallux valgus et rigidus	78.48↔	Autres réparations ou opérations plastiques osseuses, os du tarse et du métatarse
77.68.00↔	Excision locale de lésion ou de tissu osseux, os du tarse et du métatarse, SAP	78.49.13↔	Autre réparation plastique de phalanges du pied
77.68.10↔	Excision locale de lésion ou de tissu osseux, os du tarse	78.58.00↔	Fixation interne de l'os sans réduction de fracture, os du tarse et du métatarse, SAP
77.68.11↔	Excision locale de lésion ou de tissu osseux, os du métatarse	78.58.10↔	Révision sans remplacement de matériel d'ostéosynthèse, os du tarse et du métatarse
77.68.20↔	Débridement, os du tarse	78.58.99↔	Fixation interne de l'os sans réduction de fracture, os du tarse et du métatarse, autre
77.68.21↔	Débridement, os du métatarse	78.59.40↔	Révision sans remplacement de matériel d'ostéosynthèse, phalanges du pied
77.68.99↔	Excision locale de lésion ou de tissu osseux, os du tarse et du métatarse, autre	78.98↔	Insertion de stimulateur de croissance osseuse, os du tarse et du métatarse
77.69.13↔	Excision locale de lésion ou de tissu osseux, phalanges du pied	79.17.00↔	Réduction fermée de fracture d'os du tarse et du métatarse, avec fixation interne, SAP
77.69.23↔	Débridement de phalanges du pied	79.17.10↔	Réduction fermée de fracture du calcanéum, avec fixation interne par plaque à stabilité angulaire
77.88↔	Autre ostectomie partielle, os du tarse et du métatarse	79.17.11↔	Réduction fermée de fracture du calcanéum par fixation interne au moyen d'une technique mini-invasive assistée par ballonnet
77.89.40↔	Autre ostectomie partielle, phalanges du pied	79.17.19↔	Réduction fermée de fracture du calcanéum, avec autre fixation interne (p. ex. vis, plaque, fil)
77.98.00↔	Ostectomie totale, os du tarse et du métatarse, SAP	79.17.29↔	Réduction fermée de fracture d'autres os du tarse et du métatarse, avec autre fixation interne (p. ex. vis, plaque (à stabilité angulaire), fil)
77.98.10↔	Ostectomie totale, os du tarse	79.17.99↔	Réduction fermée de fracture d'os du tarse et du métatarse, avec fixation interne, autre
77.98.11↔	Ostectomie totale, os du métatarse	79.18↔	Réduction fermée de fracture avec fixation interne, phalange du pied
77.98.99↔	Ostectomie totale, os du tarse et du métatarse, autre	79.27.00↔	Réduction ouverte de fracture d'os du tarse et du métatarse, sans fixation interne, SAP
77.99.40↔	Ostectomie totale, phalanges du pied	79.27.10↔	Réduction ouverte de fracture, sans fixation interne, astragale et calcanéum
78.08.10↔	Grefe osseuse, os du tarse et du métatarse, fragment à pédicule vascularisé avec anastomoses microvasculaires	79.27.11↔	Réduction ouverte de fracture simple d'autres os du tarse et du métatarse, sans fixation interne
78.08.11↔	Grefe osseuse, os du tarse et du métatarse, fragment à pédicule vascularisé sans anastomoses microvasculaires	79.27.12↔	Réduction ouverte de fracture multifragmentaire d'autres os du tarse et du métatarse, sans fixation interne
78.08.12↔	Grefe osseuse, os du tarse et du métatarse, allogène	79.27.99↔	Réduction ouverte de fracture d'os du tarse et du métatarse, sans fixation interne, autre
78.08.13↔	Grefe d'os et de cartilage, os du tarse et du métatarse	79.28↔	Réduction ouverte de fracture sans fixation interne, phalange du pied
78.09.40↔	Grefe osseuse, phalanges du pied, fragment à pédicule vascularisé avec anastomoses microvasculaires	79.37.00↔	Réduction ouverte de fracture d'os du tarse et du métatarse, avec fixation interne, SAP
78.09.41↔	Grefe osseuse, phalanges du pied, fragment à pédicule vascularisé sans anastomoses microvasculaires	79.37.10↔	Réduction ouverte de fracture de calcanéum et d'astragale, avec fixation interne par plaque
78.09.42↔	Grefe d'os et de cartilage, phalanges du pied	79.37.11↔	Réduction ouverte de fracture de calcanéum et d'astragale, avec autre fixation interne
78.18.00↔	Application de fixateur externe, os du tarse et du métatarse (inclus réduction de fracture), SAP	79.37.20↔	Réduction ouverte de fracture multifragmentaire d'autres os du tarse, avec fixation interne par plaque
78.18.10↔	Réduction fermée de fracture du calcanéum, stabilisée par fixateur externe	79.37.21↔	Réduction ouverte de fracture multifragmentaire d'autres os du tarse, avec autre fixation interne
78.18.11↔	Réduction fermée de fracture d'autres os du tarse et du métatarse, stabilisée par fixateur externe		
78.18.12↔	Réduction ouverte de fracture simple d'autres os du tarse et du métatarse, stabilisée par fixateur externe		
78.18.13↔	Réduction ouverte de fracture de calcanéum et d'astragale, stabilisée par fixateur externe		
78.18.14↔	Réduction ouverte de fracture multifragmentaire d'autres os du tarse, stabilisée par fixateur externe		
78.18.15↔	Réduction ouverte de fracture multifragmentaire d'os du métatarse, stabilisée par fixateur externe		
78.18.99↔	Application de fixateur externe, os du tarse et du métatarse (inclus réduction de fracture), autre		
78.19.30↔	Réduction fermée de fracture de phalanges du pied, stabilisée par fixateur externe		

79.37.30↔	Réduction ouverte de fracture multifragmentaire d'os du métatarse, avec fixation interne	81.96.40↔	Autre réparation d'articulation, articulation tibio-péronière supérieure, SAP
79.37.40↔	Réduction ouverte de fracture simple d'autres os du tarse et du métatarse, avec fixation interne	81.96.41↔	Autre réparation d'articulation, articulation tibio-péronière supérieure, refixation d'un fragment ostéocondral sous arthroscopie
79.37.99↔	Réduction ouverte de fracture d'os du tarse et du métatarse, avec fixation interne, autre	81.96.42↔	Autre réparation d'articulation, articulation tibio-péronière supérieure, refixation chirurgicale ouverte d'un fragment ostéocondral
79.38↔	Réduction ouverte de fracture avec fixation interne, phalange du pied	81.96.45↔	Autre réparation d'articulation, articulation tibio-péronière supérieure, greffe de cartilage et implantation de tissu cultivé in vitro, sous arthroscopie
79.67↔	Débridement de fracture ouverte, os du tarse et du métatarse	81.96.46↔	Autre réparation d'articulation, articulation tibio-péronière supérieure, greffe de cartilage et implantation de tissu cultivé in vitro, chirurgie ouverte
79.68↔	Débridement de fracture ouverte, phalange du pied	81.96.49↔	Autre réparation d'articulation, articulation tibio-péronière supérieure, autre
79.88.00↔	Réduction ouverte de luxation de pied et d'orteil, SAP	81.96.4a↔	Autre réparation d'articulation, articulation tibio-péronière supérieure, incision de l'os sous-chondral sous arthroscopie
79.88.10↔	Réduction ouverte de luxation d'articulation d'orteil	81.96.4b↔	Autre réparation d'articulation, articulation tibio-péronière supérieure, incision chirurgicale ouverte de l'os sous-chondral
79.88.20↔	Réduction ouverte de luxation d'articulation métatarso-phalangienne	81.96.4c↔	Autre réparation d'articulation, articulation tibio-péronière supérieure, incision de l'os sous-chondral avec insertion d'implant acellulaire sous arthroscopie
79.88.99↔	Réduction ouverte de luxation de pied et d'orteil, autre	81.96.50↔	Autre réparation d'articulation, articulation métatarso-phalangienne, SAP
79.97↔	Opération de lésion osseuse traumatique, SAP, os du tarse et du métatarse	81.96.51↔	Autre réparation d'articulation, articulation métatarso-phalangienne, refixation d'un fragment ostéocondral sous arthroscopie
79.98↔	Opération de lésion osseuse traumatique, SAP, phalange du pied	81.96.52↔	Autre réparation d'articulation, articulation métatarso-phalangienne, refixation chirurgicale ouverte d'un fragment ostéocondral
80.18.00↔	Autre arthrotomie, pied et orteil, SAP	81.96.55↔	Autre réparation d'articulation, articulation sacro-iliaque, greffe de cartilage et implantation de tissu cultivé in vitro, sous arthroscopie
80.18.10↔	Arthrotomie arthroscopique de pied et d'orteil, lavage articulaire avec drainage	81.96.56↔	Autre réparation d'articulation, articulation métatarso-phalangienne, greffe de cartilage et implantation de tissu cultivé in vitro, chirurgie ouverte
80.18.11↔	Arthrotomie arthroscopique de pied et d'orteil, ablation de souris articulaire	81.96.59↔	Autre réparation d'articulation, articulation métatarso-phalangienne, autre
80.18.12↔	Arthrotomie arthroscopique de pied et d'orteil, insertion ou enlèvement de réservoir médicamenteux	81.96.5a↔	Autre réparation d'articulation, articulation métatarso-phalangienne, incision de l'os sous-chondral sous arthroscopie
80.18.20↔	Arthrotomie de pied et d'orteil, lavage articulaire avec drainage	81.96.5b↔	Autre réparation d'articulation, articulation métatarso-phalangienne, incision chirurgicale ouverte de l'os sous-chondral
80.18.21↔	Arthrotomie de pied et d'orteil, ablation de souris articulaire	81.96.5c↔	Autre réparation d'articulation, articulation métatarso-phalangienne, incision de l'os sous-chondral avec insertion d'implant acellulaire sous arthroscopie
80.18.99↔	Autre arthrotomie, pied et orteil, autre	81.96.60↔	Autre réparation d'articulation, orteil, SAP
80.48.00↔	Section de capsule articulaire, de ligament ou de cartilage, pied et orteil, SAP	81.96.61↔	Autre réparation d'articulation, orteil, refixation d'un fragment ostéocondral sous arthroscopie
80.48.10↔	Section de capsule articulaire, de ligament ou de cartilage, articulation métatarso-phalangienne	81.96.62↔	Autre réparation d'articulation, orteil, refixation chirurgicale ouverte d'un fragment ostéocondral
80.48.20↔	Section de capsule articulaire, de ligament ou de cartilage, une articulation d'orteil	81.96.65↔	Autre réparation d'articulation, orteil, greffe de cartilage et implantation de tissu cultivé in vitro, sous arthroscopie
80.48.99↔	Section de capsule articulaire, de ligament ou de cartilage, pied et orteil, autre	81.96.66↔	Autre réparation d'articulation, orteil, greffe de cartilage et implantation de tissu cultivé in vitro, chirurgie ouverte
80.78.00↔	Synovectomie, pied et orteil, SAP	81.96.69↔	Autre réparation d'articulation, orteil, autre
80.78.10↔	Synovectomie arthroscopique de l'articulation tarsométatarsienne	81.96.6a↔	Autre réparation d'articulation, orteil, incision de l'os sous-chondral sous arthroscopie
80.78.11↔	Synovectomie arthroscopique de l'articulation métatarso-phalangienne	81.96.6b↔	Autre réparation d'articulation, orteil, incision chirurgicale ouverte de l'os sous-chondral
80.78.19↔	Synovectomie arthroscopique de pied et d'orteil	81.96.6c↔	Autre réparation d'articulation, orteil, incision de l'os sous-chondral avec insertion d'implant acellulaire sous arthroscopie
80.78.20↔	Synovectomie ouverte de l'articulation tarsométatarsienne	81.96.70↔	Autre réparation d'articulation, autres articulations du pied, SAP
80.78.21↔	Synovectomie ouverte de l'articulation métatarso-phalangienne	81.96.71↔	Autre réparation d'articulation, autres articulations du pied, refixation d'un fragment ostéocondral sous arthroscopie
80.78.29↔	Autre synovectomie ouverte de pied et d'orteil	81.96.72↔	Autre réparation d'articulation, autres articulations du pied, refixation chirurgicale ouverte d'un fragment ostéocondral
80.78.99↔	Synovectomie, pied et orteil, autre	81.96.75↔	Autre réparation d'articulation, autres articulations du pied, greffe de cartilage et implantation de tissu cultivé in vitro, sous arthroscopie
80.88.00↔	Autre excision ou destruction locale de lésion articulaire, pied et orteil, SAP	81.96.76↔	Autre réparation d'articulation, autres articulations du pied, greffe de cartilage et implantation de tissu cultivé in vitro, chirurgie ouverte
80.88.20↔	Débridement de l'articulation métatarso-phalangienne		
80.88.21↔	Excision de kyste de l'articulation métatarso-phalangienne		
80.88.29↔	Autre excision ou destruction locale de lésion de l'articulation métatarso-phalangienne		
80.88.30↔	Débridement d'articulation d'orteil		
80.88.40↔	Autre débridement d'autre articulation de pied		
80.88.50↔	Excision de kyste d'autre articulation de pied et d'orteil		
80.88.59↔	Autre excision ou destruction locale de lésion d'autre articulation de pied et d'orteil		
80.88.99↔	Autre excision ou destruction locale de lésion articulaire, pied et orteil, autre		
81.13↔	Arthrodèse sous-astragalienne		
81.14↔	Arthrodèse médio-tarsienne		
81.15↔	Arthrodèse tarso-métatarsienne		
81.16↔	Arthrodèse métatarso-phalangienne		
81.17↔	Autre arthrodèse du pied		
81.18↔	Arthrorise d'articulation sous-talaire		
81.57.00↔	Prothèse articulaire, pied et orteil, SAP		
81.57.10↔	Prothèse articulaire, pied et orteil, endoprothèse du tarse postérieur		
81.57.11↔	Prothèse articulaire, pied et orteil, endoprothèse du médio-tarse ou d'orteil		
81.57.99↔	Prothèse articulaire, pied et orteil, autre		

81.96.79↔	Autre réparation d'articulation, autres articulations du pied, autre	81.99.4d↔	Opération chirurgicale ouverte de cartilage articulaire, articulation sous-talaire
81.96.7a↔	Autre réparation d'articulation, autres articulations du pied, incision de l'os sous-chondral sous arthroscopie	81.99.4e↔	Opération chirurgicale ouverte de cartilage articulaire, pied et orteil, autre
81.96.7b↔	Autre réparation d'articulation, autres articulations du pied, incision chirurgicale ouverte de l'os sous-chondral	81.99.4f↔	Opération chirurgicale ouverte de cartilage articulaire, articulation métatarso-phalangienne
81.96.7c↔	Autre réparation d'articulation, autres articulations du pied, incision de l'os sous-chondral avec insertion d'implant acellulaire sous arthroscopie	81.99.4g↔	Opération chirurgicale ouverte de cartilage articulaire, orteil
81.96.9a↔	Autre intervention de réparation et de plastie articulaire, arthroplastie de résection d'articulation du pied	81.99.5c↔	Arthrorise et fixation temporaire d'une articulation, articulation talo-crutale
81.99.1c↔	Révision arthroscopique d'articulation, articulation talo-crutale	81.99.5d↔	Arthrorise et fixation temporaire d'une articulation, articulation sous-talaire
81.99.1d↔	Révision arthroscopique d'articulation, articulation sous-talaire	81.99.5e↔	Arthrorise et fixation temporaire d'une articulation, pied et orteil, autre
81.99.1e↔	Révision arthroscopique d'articulation, pied et orteil, autre	81.99.5f↔	Arthrorise et fixation temporaire d'une articulation, articulation métatarso-phalangienne
81.99.1f↔	Révision arthroscopique d'articulation, articulation métatarso-phalangienne	81.99.5g↔	Arthrorise et fixation temporaire d'une articulation, orteil
81.99.1g↔	Révision arthroscopique d'articulation, orteil	81.99.83↔	Autre opération arthroscopique d'articulation, articulation talo-crutale
81.99.2c↔	Révision chirurgicale ouverte d'articulation, articulation talo-crutale	81.99.9b↔	Autre opération chirurgicale ouverte d'articulation et de cartilage articulaire, articulation talo-crutale
81.99.2d↔	Révision chirurgicale ouverte d'articulation, articulation sous-talaire	81.99.9c↔	Autre opération chirurgicale ouverte d'articulation et de cartilage articulaire, articulation sous-talaire
81.99.2e↔	Révision chirurgicale ouverte d'articulation, pied et orteil, autre	81.99.9e↔	Autre opération chirurgicale ouverte d'articulation et de cartilage articulaire, pied et orteil, autre
81.99.2f↔	Révision chirurgicale ouverte d'articulation, articulation métatarso-phalangienne	81.99.9f↔	Autre opération chirurgicale ouverte d'articulation et de cartilage articulaire, articulation métatarso-phalangienne
81.99.2g↔	Révision chirurgicale ouverte d'articulation, orteil	81.99.9g↔	Autre opération chirurgicale ouverte d'articulation et de cartilage articulaire, orteil
81.99.3c↔	Opération arthroscopique de cartilage articulaire, articulation talo-crutale	83.84↔	Libération de pied-bot, non classée ailleurs
81.99.3d↔	Opération arthroscopique de cartilage articulaire, articulation sous-talaire	84.11↔	Amputation d'orteil
81.99.3e↔	Opération arthroscopique de cartilage articulaire, pied et orteil, autre	84.25↔	Réimplantation d'orteil
81.99.3f↔	Opération arthroscopique de cartilage articulaire, articulation métatarso-phalangienne	84.26↔	Réimplantation de pied
81.99.3g↔	Opération arthroscopique de cartilage articulaire, orteil	84.91↔	Amputation, SAP
81.99.4c↔	Opération chirurgicale ouverte de cartilage articulaire, articulation talo-crutale		

## procédure I20-10

77.28.00↔	Ostéotomie cunéiforme, os du tarse et du métatarse, SAP	78.18.13↔	Réduction ouverte de fracture de calcanéum et d'astragale, stabilisée par fixateur externe
77.28.10↔	Ostéotomie cunéiforme, astragale	78.29.40↔	Épiphysiodèse temporaire, phalanges du pied
77.28.20↔	Ostéotomie cunéiforme, calcanéum	78.29.41↔	Épiphysiodèse permanente, phalanges du pied
77.28.30↔	Ostéotomie cunéiforme, autres os du tarse	78.29.42↔	Épiphysiolysse thérapeutique, phalanges du pied
77.28.40↔	Ostéotomie cunéiforme, os du métatarse	78.29.49↔	Autre raccourcissement d'os, phalanges du pied
77.28.99↔	Ostéotomie cunéiforme, os du tarse et du métatarse, autre	78.29.99↔	Raccourcissement d'os, autre os spécifié, sauf os de la face, autre
77.38.00↔	Autre section osseuse, os du tarse et du métatarse, SAP	78.38.00↔	Allongement d'os, os du tarse et du métatarse, SAP
77.38.10↔	Ostéotomie de rotation d'os du tarse	78.38.10↔	Allongement d'os, calcanéum
77.38.11↔	Corticotomie et transport de segment d'os du tarse	78.38.19↔	Allongement d'os, autres os du tarse
77.38.12↔	Ostéotomie complexe (pluridimensionnelle) d'os du tarse (avec correction axiale)	78.38.20↔	Allongement d'os, os du métatarse
77.38.19↔	Autre section osseuse du tarse	78.38.99↔	Allongement d'os, os du tarse et du métatarse, autre
77.38.29↔	Autre section osseuse du métatarse	78.49.13↔	Autre réparation plastique de phalanges du pied
77.38.99↔	Autre section osseuse, os du tarse et du métatarse, autre	79.27.00↔	Réduction ouverte de fracture d'os du tarse et du métatarse, sans fixation interne, SAP
77.39.40↔	Ostéotomie correctrice de phalanges du pied	79.27.10↔	Réduction ouverte de fracture, sans fixation interne, astragale et calcanéum
77.98.00↔	Ostectomie totale, os du tarse et du métatarse, SAP	79.27.11↔	Réduction ouverte de fracture simple d'autres os du tarse et du métatarse, sans fixation interne
77.98.10↔	Ostectomie totale, os du tarse	79.27.12↔	Réduction ouverte de fracture multifragmentaire d'autres os du tarse et du métatarse, sans fixation interne
77.98.11↔	Ostectomie totale, os du métatarse	79.27.99↔	Réduction ouverte de fracture d'os du tarse et du métatarse, sans fixation interne, autre
77.98.99↔	Ostectomie totale, os du tarse et du métatarse, autre	79.37.00↔	Réduction ouverte de fracture d'os du tarse et du métatarse, avec fixation interne, SAP
77.99.40↔	Ostectomie totale, phalanges du pied	79.37.10↔	Réduction ouverte de fracture de calcanéum et d'astragale, avec fixation interne par plaque
78.08.10↔	Grefe osseuse, os du tarse et du métatarse, fragment à pédicule vascularisé avec anastomoses microvasculaires	79.37.11↔	Réduction ouverte de fracture de calcanéum et d'astragale, avec autre fixation interne
78.08.11↔	Grefe osseuse, os du tarse et du métatarse, fragment à pédicule vascularisé sans anastomoses microvasculaires	79.37.20↔	Réduction ouverte de fracture multifragmentaire d'autres os du tarse, avec fixation interne par plaque
78.08.12↔	Grefe osseuse, os du tarse et du métatarse, allogène	79.37.21↔	Réduction ouverte de fracture multifragmentaire d'autres os du tarse, avec autre fixation interne
78.08.13↔	Grefe d'os et de cartilage, os du tarse et du métatarse		
78.09.40↔	Grefe osseuse, phalanges du pied, fragment à pédicule vascularisé avec anastomoses microvasculaires		
78.09.41↔	Grefe osseuse, phalanges du pied, fragment à pédicule vascularisé sans anastomoses microvasculaires		
78.09.42↔	Grefe d'os et de cartilage, phalanges du pied		
78.18.10↔	Réduction fermée de fracture du calcanéum, stabilisée par fixateur externe		

79.37.30↔	Réduction ouverte de fracture multifragmentaire d'os du métatarse, avec fixation interne	80.88.20↔	Débridement de l'articulation métatarso-phalangienne
79.37.40↔	Réduction ouverte de fracture simple d'autres os du tarse et du métatarse, avec fixation interne	80.88.21↔	Excision de kyste de l'articulation métatarso-phalangienne
79.37.99↔	Réduction ouverte de fracture d'os du tarse et du métatarse, avec fixation interne, autre	80.88.29↔	Autre excision ou destruction locale de lésion de l'articulation métatarso-phalangienne
79.88.00↔	Réduction ouverte de luxation de pied et d'orteil, SAP	80.88.30↔	Débridement d'articulation d'orteil
79.88.10↔	Réduction ouverte de luxation d'articulation d'orteil	80.88.40↔	Autre débridement d'autre articulation de pied
79.88.20↔	Réduction ouverte de luxation d'articulation métatarso-phalangienne	80.88.50↔	Excision de kyste d'autre articulation de pied et d'orteil
79.88.99↔	Réduction ouverte de luxation de pied et d'orteil, autre	80.88.59↔	Autre excision ou destruction locale de lésion d'autre articulation de pied et d'orteil
80.18.00↔	Autre arthrotomie, pied et orteil, SAP	80.88.99↔	Autre excision ou destruction locale de lésion articulaire, pied et orteil, autre
80.18.10↔	Arthrotomie arthroscopique de pied et d'orteil, lavage articulaire avec drainage	81.11↔	Arthrodèse de la cheville
80.18.11↔	Arthrotomie arthroscopique de pied et d'orteil, ablation de souris articulaire	81.12.00↔	Arthrodèse triple, SAP
80.18.12↔	Arthrotomie arthroscopique de pied et d'orteil, insertion ou enlèvement de réservoir médicamenteux	81.12.10↔	Arthrodèse talo-crurale [tibio-astragaliennetibio-tarsienne] et sous-talaire [sous-astragaliennet]
80.18.20↔	Arthrotomie de pied et d'orteil, lavage articulaire avec drainage	81.12.11↔	Arthrodèse astragalo-calcanéo-cuboïdo-naviculaire [triple arthrodèse des articulations talo-crurale et sous-talaire et de l'articulation médio-tarsienne (a. de Chopart)]
80.18.21↔	Arthrotomie de pied et d'orteil, ablation de souris articulaire	81.12.12↔	Arthrodèse sous-talaire, deux articulations du tarse
80.18.99↔	Autre arthrotomie, pied et orteil, autre	81.12.13↔	Arthrodèse sous-talaire, trois articulations du tarse
80.78.00↔	Synovectomie, pied et orteil, SAP	81.12.99↔	Arthrodèse triple, autre
80.78.10↔	Synovectomie arthroscopique de l'articulation tarsométatarsienne	81.13↔	Arthrodèse sous-astragaliennet
80.78.11↔	Synovectomie arthroscopique de l'articulation métatarso-phalangienne	81.14↔	Arthrodèse médio-tarsienne
80.78.19↔	Synovectomie arthroscopique de pied et d'orteil	81.15↔	Arthrodèse tarso-métatarsienne
80.78.20↔	Synovectomie ouverte de l'articulation tarsométatarsienne	81.57.00↔	Prothèse articulaire, pied et orteil, SAP
80.78.21↔	Synovectomie ouverte de l'articulation métatarso-phalangienne	81.57.10↔	Prothèse articulaire, pied et orteil, endoprothèse du tarse postérieur
80.78.29↔	Autre synovectomie ouverte de pied et d'orteil	81.57.11↔	Prothèse articulaire, pied et orteil, endoprothèse du médio-tarse ou d'orteil
80.78.99↔	Synovectomie, pied et orteil, autre	81.57.99↔	Prothèse articulaire, pied et orteil, autre
80.88.00↔	Autre excision ou destruction locale de lésion articulaire, pied et orteil, SAP	83.84↔	Libération de pied-bot, non classée ailleurs
80.88.10↔	Excision ou destruction locale de lésion articulaire de pied et d'orteil sous arthroscopie	84.25↔	Réimplantation d'orteil
		84.26↔	Réimplantation de pied

### procédure I20-11

77.28.00↔	Ostéotomie cunéiforme, os du tarse et du métatarse, SAP	78.29.42↔	Épiphysolyse thérapeutique, phalanges du pied
77.28.10↔	Ostéotomie cunéiforme, astragale	78.29.49↔	Autre raccourcissement d'os, phalanges du pied
77.28.20↔	Ostéotomie cunéiforme, calcanéum	78.29.99↔	Raccourcissement d'os, autre os spécifié, sauf os de la face, autre
77.28.30↔	Ostéotomie cunéiforme, autres os du tarse	78.38.00↔	Allongement d'os, os du tarse et du métatarse, SAP
77.28.40↔	Ostéotomie cunéiforme, os du métatarse	78.38.10↔	Allongement d'os, calcanéum
77.28.99↔	Ostéotomie cunéiforme, os du tarse et du métatarse, autre	78.38.19↔	Allongement d'os, autres os du tarse
77.38.00↔	Autre section osseuse, os du tarse et du métatarse, SAP	78.38.20↔	Allongement d'os, os du métatarse
77.38.10↔	Ostéotomie de rotation d'os du tarse	78.38.99↔	Allongement d'os, os du tarse et du métatarse, autre
77.38.11↔	Corticotomie et transport de segment d'os du tarse	78.49.13↔	Autre réparation plastique de phalanges du pied
77.38.12↔	Ostéotomie complexe (pluridimensionnelle) d'os du tarse (avec correction axiale)	79.27.00↔	Réduction ouverte de fracture d'os du tarse et du métatarse, sans fixation interne, SAP
77.38.19↔	Autre section osseuse du tarse	79.27.10↔	Réduction ouverte de fracture, sans fixation interne, astragale et calcanéum
77.38.29↔	Autre section osseuse du métatarse	79.27.11↔	Réduction ouverte de fracture simple d'autres os du tarse et du métatarse, sans fixation interne
77.38.99↔	Autre section osseuse, os du tarse et du métatarse, autre	79.27.12↔	Réduction ouverte de fracture multifragmentaire d'autres os du tarse et du métatarse, sans fixation interne
77.39.40↔	Ostéotomie correctrice de phalanges du pied	79.27.99↔	Réduction ouverte de fracture d'os du tarse et du métatarse, sans fixation interne, autre
77.98.00↔	Ostectomie totale, os du tarse et du métatarse, SAP	79.37.00↔	Réduction ouverte de fracture d'os du tarse et du métatarse, avec fixation interne, SAP
77.98.10↔	Ostectomie totale, os du tarse	79.37.10↔	Réduction ouverte de fracture de calcanéum et d'astragale, avec fixation interne par plaque
77.98.11↔	Ostectomie totale, os du métatarse	79.37.11↔	Réduction ouverte de fracture de calcanéum et d'astragale, avec autre fixation interne
77.98.99↔	Ostectomie totale, os du tarse et du métatarse, autre	79.37.20↔	Réduction ouverte de fracture multifragmentaire d'autres os du tarse, avec fixation interne par plaque
77.99.40↔	Ostectomie totale, phalanges du pied	79.37.21↔	Réduction ouverte de fracture multifragmentaire d'autres os du tarse, avec autre fixation interne
78.08.10↔	Grefe osseuse, os du tarse et du métatarse, fragment à pédicule vascularisé avec anastomoses microvasculaires	79.37.30↔	Réduction ouverte de fracture multifragmentaire d'os du métatarse, avec fixation interne
78.08.11↔	Grefe osseuse, os du tarse et du métatarse, fragment à pédicule vascularisé sans anastomoses microvasculaires	79.37.40↔	Réduction ouverte de fracture simple d'autres os du tarse et du métatarse, avec fixation interne
78.08.12↔	Grefe osseuse, os du tarse et du métatarse, allogène		
78.08.13↔	Grefe d'os et de cartilage, os du tarse et du métatarse		
78.09.40↔	Grefe osseuse, phalanges du pied, fragment à pédicule vascularisé avec anastomoses microvasculaires		
78.09.41↔	Grefe osseuse, phalanges du pied, fragment à pédicule vascularisé sans anastomoses microvasculaires		
78.09.42↔	Grefe d'os et de cartilage, phalanges du pied		
78.29.40↔	Épiphyso-dèse temporaire, phalanges du pied		
78.29.41↔	Épiphyso-dèse permanente, phalanges du pied		

79.37.99↔ Réduction ouverte de fracture d'os du tarse et du métatarse, avec fixation interne, autre	80.78.29↔ Autre synovectomie ouverte de pied et d'orteil
79.87.00↔ Réduction ouverte de luxation de la cheville, SAP	80.78.99↔ Synovectomie, pied et orteil, autre
79.87.10↔ Réduction ouverte de luxation de l'articulation talo-crurale	80.88.00↔ Autre excision ou destruction locale de lésion articulaire, pied et orteil, SAP
79.87.20↔ Réduction ouverte de luxation de l'articulation sous-talaire	80.88.10↔ Excision ou destruction locale de lésion articulaire de pied et d'orteil sous arthroscopie
79.87.99↔ Réduction ouverte de luxation de la cheville, autre	80.88.20↔ Débridement de l'articulation métatarso-phalangienne
79.88.00↔ Réduction ouverte de luxation de pied et d'orteil, SAP	80.88.21↔ Excision de kyste de l'articulation métatarso-phalangienne
79.88.10↔ Réduction ouverte de luxation d'articulation d'orteil	80.88.29↔ Autre excision ou destruction locale de lésion de l'articulation métatarso-phalangienne
79.88.20↔ Réduction ouverte de luxation d'articulation métatarso-phalangienne	80.88.30↔ Débridement d'articulation d'orteil
79.88.99↔ Réduction ouverte de luxation de pied et d'orteil, autre	80.88.40↔ Autre débridement d'autre articulation de pied
80.18.00↔ Autre arthrotomie, pied et orteil, SAP	80.88.50↔ Excision de kyste d'autre articulation de pied et d'orteil
80.18.10↔ Arthrotomie arthroscopique de pied et d'orteil, lavage articulaire avec drainage	80.88.59↔ Autre excision ou destruction locale de lésion d'autre articulation de pied et d'orteil
80.18.11↔ Arthrotomie arthroscopique de pied et d'orteil, ablation de souris articulaire	80.88.99↔ Autre excision ou destruction locale de lésion articulaire, pied et orteil, autre
80.18.12↔ Arthrotomie arthroscopique de pied et d'orteil, insertion ou enlèvement de réservoir médicamenteux	81.13↔ Arthrodèse sous-astragalienne
80.18.20↔ Arthrotomie de pied et d'orteil, lavage articulaire avec drainage	81.14↔ Arthrodèse médio-tarsienne
80.18.21↔ Arthrotomie de pied et d'orteil, ablation de souris articulaire	81.15↔ Arthrodèse tarso-métatarsienne
80.18.99↔ Autre arthrotomie, pied et orteil, autre	81.57.00↔ Prothèse articulaire, pied et orteil, SAP
80.78.00↔ Synovectomie, pied et orteil, SAP	81.57.10↔ Prothèse articulaire, pied et orteil, endoprothèse du tarse postérieur
80.78.10↔ Synovectomie arthroscopique de l'articulation tarsométatarsienne	81.57.11↔ Prothèse articulaire, pied et orteil, endoprothèse du médio-tarse ou d'orteil
80.78.11↔ Synovectomie arthroscopique de l'articulation métatarso-phalangienne	81.57.99↔ Prothèse articulaire, pied et orteil, autre
80.78.19↔ Synovectomie arthroscopique de pied et d'orteil	83.84↔ Libération de pied-bot, non classée ailleurs
80.78.20↔ Synovectomie ouverte de l'articulation tarsométatarsienne	84.25↔ Réimplantation d'orteil
80.78.21↔ Synovectomie ouverte de l'articulation métatarso-phalangienne	84.26↔ Réimplantation de pied

### procédure I20-12

79.37.00↔ Réduction ouverte de fracture d'os du tarse et du métatarse, avec fixation interne, SAP	79.88.99↔ Réduction ouverte de luxation de pied et d'orteil, autre
79.37.10↔ Réduction ouverte de fracture de calcanéum et d'astragale, avec fixation interne par plaque	86.85.00↔ Correction de syndactylie, SAP
79.37.11↔ Réduction ouverte de fracture de calcanéum et d'astragale, avec autre fixation interne	86.85.30↔ Séparation de syndactylie complète avec plastie de glissement, plastie des extrémités digitales ou reconstruction des ligaments latéraux, main
79.37.20↔ Réduction ouverte de fracture multifragmentaire d'autres os du tarse, avec fixation interne par plaque	86.85.40↔ Séparation de syndactylie complète avec plastie de glissement, plastie des extrémités digitales ou reconstruction des ligaments latéraux, pied
79.37.21↔ Réduction ouverte de fracture multifragmentaire d'autres os du tarse, avec autre fixation interne	86.85.50↔ Résection d'éléments dupliqués dans une syndactylie ou une polydactylie avec reconstruction articulaire, main
79.37.30↔ Réduction ouverte de fracture multifragmentaire d'os du métatarse, avec fixation interne	86.85.60↔ Résection d'éléments dupliqués dans une syndactylie ou une polydactylie avec reconstruction articulaire, pied
79.37.40↔ Réduction ouverte de fracture simple d'autres os du tarse et du métatarse, avec fixation interne	86.85.70↔ Correction de polysyndactylie par fusion des éléments dupliqués, main
79.37.99↔ Réduction ouverte de fracture d'os du tarse et du métatarse, avec fixation interne, autre	86.85.80↔ Correction de polysyndactylie par fusion des éléments dupliqués, pied
79.88.00↔ Réduction ouverte de luxation de pied et d'orteil, SAP	86.85.99↔ Correction de syndactylie, autre
79.88.10↔ Réduction ouverte de luxation d'articulation d'orteil	
79.88.20↔ Réduction ouverte de luxation d'articulation métatarso-phalangienne	

### procédure I20-13

79.37.00↔ Réduction ouverte de fracture d'os du tarse et du métatarse, avec fixation interne, SAP	79.88.10↔ Réduction ouverte de luxation d'articulation d'orteil
79.37.10↔ Réduction ouverte de fracture de calcanéum et d'astragale, avec fixation interne par plaque	79.88.20↔ Réduction ouverte de luxation d'articulation métatarso-phalangienne
79.37.11↔ Réduction ouverte de fracture de calcanéum et d'astragale, avec autre fixation interne	79.88.99↔ Réduction ouverte de luxation de pied et d'orteil, autre
79.37.20↔ Réduction ouverte de fracture multifragmentaire d'autres os du tarse, avec fixation interne par plaque	81.11↔ Arthrodèse de la cheville
79.37.21↔ Réduction ouverte de fracture multifragmentaire d'autres os du tarse, avec autre fixation interne	81.12.00↔ Arthrodèse triple, SAP
79.37.30↔ Réduction ouverte de fracture multifragmentaire d'os du métatarse, avec fixation interne	81.12.10↔ Arthrodèse talo-crurale [tibio-astragalienne/tibio-tarsienne] et sous-talaire [sous-astragalienne]
79.37.40↔ Réduction ouverte de fracture simple d'autres os du tarse et du métatarse, avec fixation interne	81.12.11↔ Arthrodèse astragalo-calcanéo-cuboïdo-naviculaire [triple arthrodèse des articulations talo-crurale et sous-talaire et de l'articulation médio-tarsienne (a. de Chopart)]
79.37.99↔ Réduction ouverte de fracture d'os du tarse et du métatarse, avec fixation interne, autre	81.12.12↔ Arthrodèse sous-talaire, deux articulations du tarse
79.88.00↔ Réduction ouverte de luxation de pied et d'orteil, SAP	81.12.13↔ Arthrodèse sous-talaire, trois articulations du tarse
	81.12.99↔ Arthrodèse triple, autre
	84.25↔ Réimplantation d'orteil
	84.26↔ Réimplantation de pied

86.85.00↔	Correction de syndactylie, SAP	86.85.60↔	Résection d'éléments dupliqués dans une syndactylie ou une polydactylie avec reconstruction articulaire, pied
86.85.30↔	Séparation de syndactylie complète avec plastie de glissement, plastie des extrémités digitales ou reconstruction des ligaments latéraux, main	86.85.70↔	Correction de polysyndactylie par fusion des éléments dupliqués, main
86.85.40↔	Séparation de syndactylie complète avec plastie de glissement, plastie des extrémités digitales ou reconstruction des ligaments latéraux, pied	86.85.80↔	Correction de polysyndactylie par fusion des éléments dupliqués, pied
86.85.50↔	Résection d'éléments dupliqués dans une syndactylie ou une polydactylie avec reconstruction articulaire, main	86.85.99↔	Correction de syndactylie, autre

**procédure I20-14**

78.08.10↔	Grefe osseuse, os du tarse et du métatarse, fragment à pédicule vascularisé avec anastomoses microvasculaires	78.09.40↔	Grefe osseuse, phalanges du pied, fragment à pédicule vascularisé avec anastomoses microvasculaires
78.08.11↔	Grefe osseuse, os du tarse et du métatarse, fragment à pédicule vascularisé sans anastomoses microvasculaires	78.09.41↔	Grefe osseuse, phalanges du pied, fragment à pédicule vascularisé sans anastomoses microvasculaires
78.08.12↔	Grefe osseuse, os du tarse et du métatarse, allogène	78.09.42↔	Grefe d'os et de cartilage, phalanges du pied
78.08.13↔	Grefe d'os et de cartilage, os du tarse et du métatarse	78.09.90↔	Grefe osseuse, autre site spécifié, sauf os de la face, fragment à pédicule vascularisé avec anastomoses microvasculaires
78.09.10↔	Grefe osseuse, phalanges de la main, fragment à pédicule vascularisé avec anastomoses microvasculaires	78.09.91↔	Grefe osseuse, autre site spécifié, sauf os de la face, fragment à pédicule vascularisé sans anastomoses microvasculaires
78.09.11↔	Grefe osseuse, phalanges de la main, fragment à pédicule vascularisé sans anastomoses microvasculaires	78.09.92↔	Grefe osseuse, autre site spécifié, sauf os de la face, allogène
78.09.12↔	Grefe osseuse, phalanges de la main, allogène		

**procédure I20-15**

81.57.11↔	Prothèse articulaire, pied et orteil, endoprothèse du médio-tarse ou d'orteil	81.59.13↔	Révision et remplacement d'endoprothèse de médio-tarse ou d'orteil
-----------	-------------------------------------------------------------------------------	-----------	--------------------------------------------------------------------

**procédure I20-16**

77.38.00↔	Autre section osseuse, os du tarse et du métatarse, SAP	80.18.12↔	Arthrotomie arthroscopique de pied et d'orteil, insertion ou enlèvement de réservoir médicamenteux
77.38.10↔	Ostéotomie de rotation d'os du tarse	80.18.20↔	Arthrotomie de pied et d'orteil, lavage articulaire avec drainage
77.38.11↔	Corticotomie et transport de segment d'os du tarse	80.18.21↔	Arthrotomie de pied et d'orteil, ablation de souris articulaire
77.38.12↔	Ostéotomie complexe (pluridimensionnelle) d'os du tarse (avec correction axiale)	80.18.99↔	Autre arthrotomie, pied et orteil, autre
77.38.19↔	Autre section osseuse du tarse	80.88.00↔	Autre excision ou destruction locale de lésion articulaire, pied et orteil, SAP
77.38.29↔	Autre section osseuse du métatarse	80.88.10↔	Excision ou destruction locale de lésion articulaire de pied et d'orteil sous arthroscopie
77.38.99↔	Autre section osseuse, os du tarse et du métatarse, autre	80.88.20↔	Débridement de l'articulation métatarso-phalangienne
77.51↔	Exostosectomie d'hallux valgus et rigidus avec correction des tissus mous et ostéotomie du premier métatarsien	80.88.21↔	Excision de kyste de l'articulation métatarso-phalangienne
77.52↔	Exostosectomie d'hallux valgus et rigidus avec correction des tissus mous et arthrodèse	80.88.29↔	Autre excision ou destruction locale de lésion de l'articulation métatarso-phalangienne
77.53↔	Autres exostosectomie d'hallux valgus et rigidus et correction des tissus mous	80.88.30↔	Débridement d'articulation d'orteil
77.54↔	Cure de quintus varus, avec exostosectomie ou ostéotomie	80.88.40↔	Autre débridement d'autre articulation de pied
77.56↔	Cure d'orteil en marteau	80.88.50↔	Excision de kyste d'autre articulation de pied et d'orteil
77.57↔	Cure d'orteil en griffe	80.88.59↔	Autre excision ou destruction locale de lésion d'autre articulation de pied et d'orteil
77.58↔	Autre excision, arthrodèse ou cure de déformation d'orteil	80.88.99↔	Autre excision ou destruction locale de lésion articulaire, pied et orteil, autre
77.5a↔	Autre exostosectomie d'hallux valgus et rigidus	81.57.00↔	Prothèse articulaire, pied et orteil, SAP
78.39.30↔	Allongement d'os de phalanges du pied	81.57.10↔	Prothèse articulaire, pied et orteil, endoprothèse du tarse postérieur
79.38↔	Réduction ouverte de fracture avec fixation interne, phalange du pied	81.57.11↔	Prothèse articulaire, pied et orteil, endoprothèse du médio-tarse ou d'orteil
80.18.00↔	Autre arthrotomie, pied et orteil, SAP	81.57.99↔	Prothèse articulaire, pied et orteil, autre
80.18.10↔	Arthrotomie arthroscopique de pied et d'orteil, lavage articulaire avec drainage		
80.18.11↔	Arthrotomie arthroscopique de pied et d'orteil, ablation de souris articulaire		

**ADRG I21****Interventions particulières sur l'articulation de la hanche et le fémur ou interventions complexes sur l'articulation du coude et l'avant-bras**

Au moins un(e) procédure dans le tableau I21-1

**DRG I21A****Interventions particulières sur l'articulation de la hanche et le fémur ou interventions complexes sur l'articulation du coude et l'avant-bras, avec CC extrêmement sévères**

PCCL &gt; 3



**DRG I21B****Interventions particulières sur l'articulation de la hanche et le fémur ou interventions complexes sur l'articulation du coude et l'avant-bras, avec intervention complexe**

Procédure dans le tableau I21-2

**DRG I21C****Interventions particulières sur l'articulation de la hanche et le fémur ou interventions complexes sur l'articulation du coude et l'avant-bras****procédure I21-1**

77.05.00↔	Séquestrectomie, fémur, SAP	78.43↔	Autres réparations ou opérations plastiques osseuses, radius et cubitus
77.05.10↔	Séquestrectomie, fémur, sans insertion de réservoir médicamenteux	78.49.12↔	Autre réparation plastique du bassin
77.05.11↔	Séquestrectomie, fémur, avec insertion de réservoir médicamenteux	78.53.00↔	Fixation interne de l'os sans réduction de fracture, radius et cubitus, SAP
77.05.99↔	Séquestrectomie, fémur, autre	78.53.10↔	Révision sans remplacement de matériel d'ostéosynthèse, radius
77.15.00↔	Autre incision osseuse sans section, fémur, SAP	78.53.20↔	Révision sans remplacement de matériel d'ostéosynthèse, cubitus
77.15.10↔	Autre incision osseuse sans section, fémur (autre partie), exploration et forage de l'os	78.53.99↔	Fixation interne de l'os sans réduction de fracture, radius et cubitus, autre
77.15.11↔	Autre incision osseuse sans section, fémur, extraction de corps étranger	78.65.01↔	Ablation de matériel implanté dans le fémur: fil, fil intramédullaire, vis, cerclage-haubanage, plaque (à stabilité angulaire), plaque angulaire/condylienne, vis de compression dynamique, clou médullaire, fixateur externe, agrafes (de Blount)
77.15.12↔	Autre incision osseuse sans section, fémur, insertion et enlèvement de réservoir médicamenteux	78.65.02↔	Ablation de matériel implanté dans le fémur (col / proximal / distal, sauf diaphyse): clou médullaire avec composante articulaire, clou de verrouillage, vis de transfixation
77.15.13↔	Autre incision osseuse sans section, fémur, drainage	78.65.03↔	Ablation de matériel implanté dans le fémur (diaphyse): clou médullaire avec composante articulaire
77.15.20↔	Autre incision osseuse sans section, fémur, exploration et forage de l'os du col fémoral	78.65.04↔	Ablation de matériel implanté dans le fémur (proximal / diaphyse / distal, sauf col): fixateur circulaire
77.15.99↔	Autre incision osseuse sans section, fémur, autre	78.65.05↔	Ablation de matériel implanté dans l'os, fémur; enlèvement d'implant de remplacement (partiel) osseux, fémur
77.23↔	Ostéotomie cunéiforme, radius et cubitus	78.65.08↔	Ablation de matériel implanté dans le fémur, autre matériel d'ostéosynthèse
77.33.00↔	Autre section osseuse, radius et cubitus, SAP	78.93↔	Insertion de stimulateur de croissance osseuse, radius et cubitus
77.33.10↔	Corticotomie et transport de segment radial et cubital	79.22.00↔	Réduction ouverte de fracture de radius et de cubitus, sans fixation interne, SAP
77.33.20↔	Section osseuse du cubitus distal et de la diaphyse cubitale	79.22.10↔	Réduction ouverte de fracture du radius distal, sans fixation interne
77.33.99↔	Autre section osseuse, radius et cubitus, autre	79.22.19↔	Réduction ouverte d'autre fracture du radius, sans fixation interne
77.65.00↔	Excision locale de lésion ou de tissu osseux, fémur, SAP	79.22.20↔	Réduction ouverte de fracture du cubitus, sans fixation interne
77.65.20↔	Débridement, fémur	79.22.99↔	Réduction ouverte de fracture de radius et de cubitus, sans fixation interne, autre
77.65.99↔	Excision locale de lésion ou de tissu osseux, fémur, autre	79.32.00↔	Réduction ouverte de fracture de radius et de cubitus, avec fixation interne, SAP
77.69.12↔	Excision locale de lésion ou de tissu osseux, os du bassin	79.32.10↔	Réduction ouverte de fracture de radius distal, avec fixation interne
77.69.22↔	Débridement, os du bassin	79.32.19↔	Réduction ouverte d'autre fracture de radius, avec fixation interne
77.83↔	Autre ostectomie partielle, radius et cubitus	79.32.29↔	Réduction ouverte de fracture du cubitus, avec fixation interne
77.85↔	Autre ostectomie partielle, fémur	79.32.99↔	Réduction ouverte de fracture de radius et de cubitus, avec fixation interne, autre
77.93↔	Ostectomie totale, radius et cubitus	79.52.00↔	Réduction ouverte de décollement épiphysaire de radius et de cubitus, SAP
78.03.10↔	Grefe osseuse, radius et cubitus, fragment à pédicule vascularisé avec anastomoses microvasculaires	79.52.10↔	Réduction ouverte de décollement épiphysaire du radius distal
78.03.11↔	Grefe osseuse, radius et cubitus, fragment à pédicule vascularisé sans anastomoses microvasculaires	79.52.20↔	Réduction ouverte d'autre décollement épiphysaire de radius et de cubitus
78.03.12↔	Grefe osseuse, radius et cubitus, allogène	79.52.99↔	Réduction ouverte de décollement épiphysaire de radius et de cubitus, autre
78.03.13↔	Grefe d'os et de cartilage, radius et cubitus	79.62↔	Débridement de fracture ouverte, radius et cubitus
78.13.00↔	Application de fixateur externe, radius et cubitus (inclus réduction de fracture), SAP	79.82↔	Réduction ouverte de luxation du coude
78.13.10↔	Réduction fermée de fracture du radius distal, stabilisée par fixateur externe	79.95↔	Opération de lésion osseuse traumatique, SAP, fémur
78.13.11↔	Réduction fermée d'autre fracture du radius, stabilisée par fixateur externe	80.12.00↔	Autre arthrotomie, coude, SAP
78.13.12↔	Réduction ouverte de fracture du radius distal, stabilisée par fixateur externe	80.12.10↔	Arthrotomie arthroscopique du coude, lavage articulaire avec drainage
78.13.13↔	Réduction ouverte d'autre fracture du radius, stabilisée par fixateur externe		
78.13.20↔	Réduction fermée de fracture du cubitus, stabilisée par fixateur externe		
78.13.99↔	Application de fixateur externe, radius et cubitus (inclus réduction de fracture), autre		
78.23.00↔	Raccourcissement d'os, radius et cubitus, SAP		
78.23.10↔	Épiphysiodèse temporaire, radius et cubitus		
78.23.11↔	Épiphysiodèse permanente, radius et cubitus		
78.23.12↔	Épiphysiolysse thérapeutique, radius et cubitus		
78.23.99↔	Raccourcissement d'os, radius et cubitus, autre		
78.29.30↔	Épiphysiodèse temporaire, os du bassin		
78.29.31↔	Épiphysiodèse permanente, os du bassin		
78.29.32↔	Épiphysiolysse thérapeutique, os du bassin		
78.29.39↔	Autre raccourcissement d'os du bassin		

80.12.11↔	Arthrotomie arthroscopique du coude, ablation de souris articulaire	81.40.11↔	Refixation chirurgicale ouverte d'un fragment ostéochondral, hanche
80.12.12↔	Arthrotomie arthroscopique du coude, insertion ou enlèvement de réservoir médicamenteux	81.40.16↔	Lissage arthroscopique du cartilage, hanche
80.12.20↔	Arthrotomie du coude, lavage articulaire avec drainage	81.40.17↔	Lissage chirurgical ouvert du cartilage, hanche
80.12.21↔	Arthrotomie du coude, ablation de souris articulaire	81.85.00↔	Autre réparation du coude, SAP
80.12.99↔	Autre arthrotomie, coude, autre	81.85.10↔	Refixation d'un fragment ostéochondral sous arthroscopie, coude
80.15.00↔	Autre arthrotomie, hanche, SAP	81.85.11↔	Refixation chirurgicale ouverte d'un fragment ostéochondral, coude
80.15.10↔	Arthrotomie arthroscopique de la hanche, lavage articulaire avec drainage	81.85.14↔	Grefe de cartilage et implantation de tissu cultivé in vitro, sous arthroscopie, coude
80.15.11↔	Arthrotomie arthroscopique de la hanche, ablation de souris articulaire	81.85.15↔	Grefe de cartilage et implantation de tissu cultivé in vitro, chirurgie ouverte, coude
80.15.12↔	Arthrotomie arthroscopique de la hanche, insertion ou enlèvement de réservoir médicamenteux	81.85.18↔	Incision de l'os sous-chondral sous arthroscopie, coude
80.15.20↔	Arthrotomie de la hanche, lavage articulaire avec drainage	81.85.19↔	Incision chirurgicale ouverte de l'os sous-chondral, coude
80.15.21↔	Arthrotomie de la hanche, ablation de souris articulaire	81.85.20↔	Incision de l'os sous-chondral avec insertion d'implant acellulaire sous arthroscopie, coude
80.15.99↔	Autre arthrotomie, hanche, autre	81.85.21↔	Arthroplastie de résection du coude
80.42↔	Section de capsule articulaire, de ligament ou de cartilage, coude	81.85.30↔	Remplacement prothétique de la surface articulaire de l'humérus distal
80.72.00↔	Synovectomie, coude, SAP	81.85.99↔	Autre réparation du coude, autre
80.72.10↔	Synovectomie arthroscopique du coude	81.96.2d↔	Autre réparation d'articulation, poignet, prothèse de la tête cubitale
80.72.20↔	Synovectomie ouverte du coude	81.99.14↔	Révision arthroscopique d'articulation, coude
80.72.99↔	Synovectomie, coude, autre	81.99.24↔	Révision chirurgicale ouverte d'articulation, coude
80.85.00↔	Autre excision ou destruction locale de lésion articulaire, hanche, SAP	81.99.34↔	Opération arthroscopique de cartilage articulaire, coude
80.85.10↔	Excision ou destruction locale de lésion articulaire de la hanche sous arthroscopie	81.99.44↔	Opération chirurgicale ouverte de cartilage articulaire, coude
80.85.11↔	Débridement de l'articulation coxo-fémorale	81.99.54↔	Arthrorise et fixation temporaire d'une articulation, coude
80.85.12↔	Excision de kyste de l'articulation coxo-fémorale	81.99.94↔	Autre opération chirurgicale ouverte d'articulation et de cartilage articulaire, coude
80.85.99↔	Autre excision ou destruction locale de lésion articulaire, hanche, autre	81.99.95↔	Autre opération chirurgicale ouverte d'articulation et de cartilage articulaire, articulation radio-cubitale supérieure
81.24↔	Arthrodèse du coude	83.83↔	Reconstruction de poulie tendineuse
81.40.10↔	Refixation d'un fragment ostéochondral sous arthroscopie, hanche		

**procédure I21-2**

77.93↔	Ostectomie totale, radius et cubitus	81.85.21↔	Arthroplastie de résection du coude
78.03.12↔	Grefe osseuse, radius et cubitus, allogène	81.96.2d↔	Autre réparation d'articulation, poignet, prothèse de la tête cubitale
81.40.10↔	Refixation d'un fragment ostéochondral sous arthroscopie, hanche		
81.40.11↔	Refixation chirurgicale ouverte d'un fragment ostéochondral, hanche		

**ADRG I22****Transplantation de tissu / de peau, sauf à la main, avec CC sévères ou procédures de complication ou intervention sur plusieurs localisations ou dommage grave des parties molles**

Aucun(e) diagnostic principal dans tableau I22-1 et procédure dans le tableau I22-3 et (PCCL > 2 ou Procédures de complications ou Interventions sur plusieurs localisations ou diagnostic dans le tableau I22-2)

**DRG I22Z****Transplantation de tissu / de peau, sauf à la main, avec CC sévères ou procédures de complication ou intervention sur plusieurs localisations ou dommage grave des parties molles****diagnostic principal I22-1**

C40.1	Tumeur maligne: Os courts du membre supérieur	M00.84	Arthrite et polyarthrite dues à d'autres bactéries précisées: Main carpe
C47.1	Tumeur maligne: Nerfs périphériques du membre supérieur, y compris l'épaule	M00.94	Arthrite à bactéries pyogènes, sans précision: Main carpe
C49.1	Tumeur maligne: Tissu conjonctif et autres tissus mous du membre supérieur, y compris l'épaule	M02.04	Arthrite après dérivation intestinale: Main carpe
D16.1	Tumeur bénigne: Os courts du membre supérieur	M02.14	Arthrite post-dysentérique: Main carpe
D21.1	Tumeur bénigne: Tissu conjonctif et autres tissus mous du membre supérieur, y compris l'épaule	M02.24	Arthrite post-vaccinale: Main carpe
M00.04	Arthrite et polyarthrite à staphylocoques: Main carpe	M02.34	Syndrome oculo-urété-synovial [Fiessinger-Leroy-Reiter]: Main carpe
M00.14	Arthrite et polyarthrite à pneumocoques: Main carpe	M02.84	Autres arthrites réactionnelles: Main carpe
M00.24	Autres arthrites et polyarthrites à streptocoques: Main carpe	M02.94	Arthrite réactionnelle, sans précision: Main carpe
		M11.04	Maladie par dépôt d'hydroxyapatite: Main carpe
		M11.14	Chondrocalcinose familiale: Main carpe

M11.24	Autre chondrocalcinosse: Main carpe	M86.84	Autres ostéomyélites: Main carpe
M11.84	Autres arthropathies dues à des microcristaux précisés: Main carpe	M86.94	Ostéomyélite, sans précision: Main carpe
M11.94	Arthropathie due à des microcristaux, sans précision: Main carpe	M87.14	Ostéonécrose médicamenteuse: Main carpe
M12.14	Maladie de Kaschin-Beck: Main carpe	M87.24	Ostéonécrose due à un traumatisme antérieur: Main carpe
M12.24	Synovite villonodulaire (pigmentaire): Main carpe	M87.34	Autres ostéonécroses secondaires: Main carpe
M12.34	Rhumatisme palindromique: Main carpe	M87.84	Autres ostéonécroses: Main carpe
M12.44	Hydarthrose intermittente: Main carpe	M87.94	Ostéonécrose, sans précision: Main carpe
M12.54	Arthropathie traumatique: Main carpe	M89.64	Ostéopathie consécutive à une poliomyélite: Main carpe
M12.84	Autres arthropathies spécifiques, non classées ailleurs: Main carpe	Q68.1	Anomalie morphologique congénitale de la main
M13.14	Monoarthrite, non classée ailleurs: Main carpe	Q69.0	Doigt(s) surnuméraire(s)
M13.84	Autres arthrites précisées: Main carpe	Q69.1	Pouce(s) surnuméraire(s)
M13.94	Arthrite, sans précision: Main carpe	Q70.0	Coalescence des doigts
M18.0	Arthrose primaire de la première articulation carpo-métacarpienne, bilatérale	Q70.1	Palmure des doigts
M18.1	Autres arthroses primaires de la première articulation carpo-métacarpienne	Q71.0	Absence congénitale complète d'un (des) membre(s) supérieur (s)
M18.2	Arthrose post-traumatique de la première articulation carpo-métacarpienne, bilatérale	Q71.1	Absence congénitale du bras et de l'avant-bras, main présente
M18.3	Autres arthroses post-traumatiques de la première articulation carpo-métacarpienne	Q71.3	Absence congénitale de la main et de(s) doigt(s)
M18.4	Autres arthroses secondaires de la première articulation carpo-métacarpienne, bilatérale	Q71.6	Main en pince de homard
M18.5	Autres arthroses secondaires de la première articulation carpo-métacarpienne	S56.0	Lésion traumatique du muscle et du tendon fléchisseurs du pouce au niveau de l'avant-bras
M18.9	Arthrose de la première articulation carpo-métacarpienne, sans précision	S56.1	Lésion traumatique de muscles et de tendons fléchisseurs d'autre(s) doigt(s) au niveau de l'avant-bras
M20.0	Déformation de(s) doigt(s)	S56.3	Lésion traumatique de muscles et de tendons extenseurs et abducteurs du pouce au niveau de l'avant-bras
M21.84	Autres déformations précisées des membres: Main carpe	S56.4	Lésion traumatique de muscles et de tendons extenseurs d'autre(s) doigt(s) au niveau de l'avant-bras
M21.94	Déformation acquise d'un membre, sans précision: Main carpe	S62.20	Fracture du premier métacarpien: Partie non précisée
M24.04	Souris intra-articulaire: Main carpe	S62.21	Fracture du premier métacarpien: Base
M24.14	Autres atteintes du cartilage articulaire: Main carpe	S62.22	Fracture du premier métacarpien: Diaphyse
M24.34	Luxation et subluxation pathologiques d'une articulation, non classées ailleurs: Main carpe	S62.23	Fracture du premier métacarpien: Col
M24.44	Luxation et subluxation articulaires récidivantes: Main carpe	S62.24	Fracture du premier métacarpien: Tête
M24.54	Raideur articulaire par contracture: Main carpe	S62.30	Fracture d'un autre os du métacarpe: Partie non précisée
M24.64	Ankylose articulaire: Main carpe	S62.31	Fracture d'un autre os du métacarpe: Base
M24.84	Autres affections articulaires spécifiques, non classées ailleurs: Main carpe	S62.32	Fracture d'un autre os du métacarpe: Diaphyse
M24.94	Affection articulaire, sans précision: Main carpe	S62.33	Fracture d'un autre os du métacarpe: Col
M25.04	Hémarthrose: Main carpe	S62.34	Fracture d'un autre os du métacarpe: Tête
M25.14	Fistule articulaire: Main carpe	S62.4	Fractures multiples des métacarpiens
M25.24	Hyperlaxité articulaire: Main carpe	S62.50	Fracture du pouce: Partie non précisée
M25.34	Autres instabilités articulaires: Main carpe	S62.51	Fracture du pouce: Phalange proximale
M25.44	Epanchement articulaire: Main carpe	S62.52	Fracture du pouce: Phalange distale
M25.54	Douleur articulaire: Main carpe	S62.60	Fracture d'un autre doigt: Partie non précisée
M25.64	Raideur articulaire, non classée ailleurs: Main carpe	S62.61	Fracture d'un autre doigt: Phalange proximale
M25.74	Ostéophyte: Main carpe	S62.62	Fracture d'un autre doigt: Phalange médiane
M25.84	Autres affections articulaires précisées: Main carpe	S62.63	Fracture d'un autre doigt: Phalange distale
M25.94	Affection articulaire, sans précision: Main carpe	S62.7	Fractures multiples de doigts
M65.84	Autres synovites et ténosynovites: Main carpe	S62.8	Fracture de parties autres et non précisées du poignet et de la main
M66.24	Déchirure spontanée des tendons extenseurs: Main carpe	S63.10	Luxation du doigt: Partie non précisée
M66.30	Déchirure spontanée des tendons fléchisseurs: Sièges multiples	S63.11	Luxation du doigt: (Articulation) métacarpophalangienne
M66.34	Déchirure spontanée des tendons fléchisseurs: Main carpe	S63.12	Luxation du doigt: (Articulation) interphalangienne
M72.0	Fibromatose de l'aponévrose palmaire [Dupuytren]	S63.2	Luxations multiples des doigts
M86.04	Ostéomyélite hémotogène aiguë: Main carpe	S63.4	Rupture traumatique de ligaments du doigt au niveau des articulations métacarpo-phalangienne et interphalangienne
M86.14	Autres ostéomyélites aiguës: Main carpe	S63.60	Entorse et foulure de doigt(s): Partie non précisée
M86.24	Ostéomyélite subaiguë: Main carpe	S63.61	Entorse et foulure de doigt(s): (Articulation) métacarpophalangienne
M86.34	Ostéomyélite chronique multiple: Main carpe	S63.62	Entorse et foulure de doigt(s): (Articulation) interphalangienne
M86.44	Ostéomyélite chronique avec fistule de drainage: Main carpe	S63.68	Entorse et foulure de doigt(s): Autre partie
M86.54	Autres ostéomyélites hémotogènes chroniques: Main carpe	S63.7	Entorse et foulure d'articulations autres et non précisées de la main
M86.64	Autres ostéomyélites chroniques: Main carpe	T87.0	Complications d'une réimplantation de (ou d'une partie de) membre supérieur

## diagnostic I22-2

S01.83	Plaie ouverte (toute partie de la tête) associée à une lésion intracrânienne	S01.88	Lésion des tissus mous de stade II lors de fracture ouverte ou de luxation de la tête
S01.86	Lésion des tissus mous de stade III lors de fracture fermée ou de luxation de la tête	S01.89	Lésion des tissus mous de stade III lors de fracture ouverte ou de luxation de la tête

S11.86	Lésion des tissus mous de stade III lors de fracture fermée ou de luxation du cou	S51.88	Lésion des tissus mous de stade II lors de fracture ouverte ou de luxation de l'avant-bras
S11.88	Lésion des tissus mous de stade II lors de fracture ouverte ou de luxation du cou	S51.89	Lésion des tissus mous de stade III lors de fracture ouverte ou de luxation de l'avant-bras
S11.89	Lésion des tissus mous de stade III lors de fracture ouverte ou de luxation du cou	S61.86	Lésion des tissus mous de stade III lors de fracture fermée ou de luxation du poignet et de la main
S21.83	Plaie ouverte (n'importe quelle partie du thorax) communiquant avec une lésion intrathoracique	S61.88	Lésion des tissus mous de stade II lors de fracture ouverte ou de luxation du poignet et de la main
S21.86	Lésion des tissus mous de stade III lors de fracture fermée ou de luxation du thorax	S61.89	Lésion des tissus mous de stade III lors de fracture ouverte ou de luxation du poignet et de la main
S21.88	Lésion des tissus mous de stade II lors de fracture ouverte ou de luxation du thorax	S71.86	Lésion des tissus mous de stade III lors de fracture fermée ou de luxation de la hanche et du fémur
S21.89	Lésion des tissus mous de stade III lors de fracture ouverte ou de luxation du thorax	S71.88	Lésion des tissus mous de stade II lors de fracture ouverte ou de luxation de la hanche et du fémur
S31.83	Plaie ouverte (toute partie de l'abdomen, de la région lombosacrée et du bassin) associée à une lésion intraabdominale	S71.89	Lésion des tissus mous de stade III lors de fracture ouverte ou de luxation de la hanche et du fémur
S31.86	Lésion des tissus mous de stade III lors de fracture ou de luxation fermée de la colonne lombaire et du bassin	S81.86	Lésion des tissus mous de stade III lors de fracture fermée ou de luxation de la jambe
S31.88	Lésion des tissus mous de stade II lors de fracture ou de luxation ouverte de la colonne lombaire et du bassin	S81.88	Lésion des tissus mous de stade II lors de fracture ouverte ou de luxation de la jambe
S31.89	Lésion des tissus mous de stade III lors de fracture ou de luxation ouverte de la colonne lombaire et du bassin	S81.89	Lésion des tissus mous de stade III lors de fracture ouverte ou de luxation de la jambe
S41.86	Lésion des tissus mous de stade III lors de fracture fermée ou de luxation du bras	S91.86	Lésion des tissus mous de stade III lors de fracture fermée ou de luxation du pied
S41.88	Lésion des tissus mous de stade II lors de fracture ouverte ou de luxation du bras	S91.88	Lésion des tissus mous de stade II lors de fracture ouverte ou de luxation du pied
S41.89	Lésion des tissus mous de stade III lors de fracture ouverte ou de luxation du bras	S91.89	Lésion des tissus mous de stade III lors de fracture ouverte ou de luxation du pied
S51.86	Lésion des tissus mous de stade III lors de fracture fermée ou de luxation de l'avant-bras		

### procédure I22-3

83.82.10↔	Grefe de fascia, tête et cou	83.82.42↔	Grefe d'autre lambeau microvascularisé et anastomosé de muscle ou de fascia, bras et coude
83.82.11↔	Grefe de fascia, épaule et aisselle	83.82.43↔	Grefe d'autre lambeau microvascularisé et anastomosé de muscle ou de fascia, avant-bras
83.82.12↔	Grefe de fascia, bras et coude	83.82.44↔	Grefe d'autre lambeau microvascularisé et anastomosé de muscle ou de fascia, paroi thoracique, abdomen et dos
83.82.13↔	Grefe de fascia, avant-bras	83.82.45↔	Grefe d'autre lambeau microvascularisé et anastomosé de muscle ou de fascia, région inguino-génitale et fesses
83.82.14↔	Grefe de fascia, paroi thoracique, abdomen et dos	83.82.46↔	Grefe d'autre lambeau microvascularisé et anastomosé de muscle ou de fascia, membre inférieur
83.82.15↔	Grefe de fascia, région inguino-génitale et fesses	83.82.47↔	Grefe d'autre lambeau microvascularisé et anastomosé de muscle ou de fascia, autre site
83.82.16↔	Grefe de fascia, membre inférieur	83.82.99↔	Grefe de muscle ou de fascia, autre
83.82.19↔	Grefe de fascia, autre site	84.20↔	Réimplantation d'une extrémité, SAP
83.82.20↔	Grefe de lambeau musculaire ou fascial local, tête et cou	84.21↔	Réimplantation de pouce
83.82.21↔	Grefe de lambeau musculaire ou fascial local, épaule et aisselle	84.22↔	Réimplantation de doigt (excepté le pouce)
83.82.22↔	Grefe de lambeau musculaire ou fascial local, bras et coude	84.23.00↔	Réimplantation d'avant-bras, de poignet ou de main, SAP
83.82.23↔	Grefe de lambeau musculaire ou fascial local, avant-bras	84.23.10↔	Réimplantation d'avant-bras
83.82.24↔	Grefe de lambeau musculaire ou fascial local, paroi thoracique, abdomen et dos	84.23.12↔	Réimplantation du métacarpe
83.82.25↔	Grefe de lambeau musculaire ou fascial local, région inguino-génitale et fesses	84.23.13↔	Réimplantation du poignet
83.82.26↔	Grefe de lambeau musculaire ou fascial local, membre inférieur	84.23.99↔	Réimplantation d'avant-bras, de poignet ou de main, autre
83.82.29↔	Grefe de lambeau musculaire ou fascial local, autre site	84.24.00↔	Réimplantation au niveau du coude ou du bras, SAP
83.82.30↔	Grefe de lambeau ostéomyocutané ou ostéofasciocutané, tête et cou	84.24.11↔	Réimplantation au niveau du coude
83.82.31↔	Grefe de lambeau ostéomyocutané ou ostéofasciocutané, épaule et aisselle	84.24.12↔	Réimplantation du bras
83.82.32↔	Grefe de lambeau ostéomyocutané ou ostéofasciocutané, bras et coude	84.24.99↔	Réimplantation au niveau du coude ou du bras, autre
83.82.33↔	Grefe de lambeau ostéomyocutané ou ostéofasciocutané, avant-bras	84.25↔	Réimplantation d'orteil
83.82.34↔	Grefe de lambeau ostéomyocutané ou ostéofasciocutané, paroi thoracique, abdomen et dos	84.26↔	Réimplantation de pied
83.82.35↔	Grefe de lambeau ostéomyocutané ou ostéofasciocutané, région inguino-génitale et fesses	84.27.00↔	Réimplantation de cheville ou de jambe, SAP
83.82.36↔	Grefe de lambeau ostéomyocutané ou ostéofasciocutané, membre inférieur	84.27.11↔	Réimplantation au niveau du genou
83.82.39↔	Grefe de lambeau ostéomyocutané ou ostéofasciocutané, autre site	84.27.12↔	Réimplantation de la jambe
83.82.40↔	Grefe d'autre lambeau microvascularisé et anastomosé de muscle ou de fascia, tête et cou	84.27.99↔	Réimplantation de cheville ou de jambe, autre
83.82.41↔	Grefe d'autre lambeau microvascularisé et anastomosé de muscle ou de fascia, épaule et aisselle	84.28↔	Réimplantation de cuisse
		84.29↔	Autre réimplantation de membre
		86.63.10↔	Grefe de peau totale à la tête (sauf lèvre et bouche), non étendue
		86.63.11↔	Grefe de peau totale au cou, non étendue
		86.63.12↔	Grefe de peau totale à l'épaule et au bras, non étendue
		86.63.13↔	Grefe de peau totale à l'avant-bras, non étendue

86.63.15↔	Grefe de peau totale à la paroi thoracique, à l'abdomen et au dos, non étendue	86.67.16↔	Grefe de peau régénérative temporaire à la région abdominale, non étendue
86.63.16↔	Grefe de peau totale à la région inguino-génitale, non étendue	86.67.17↔	Grefe de peau régénérative temporaire au membre inférieur, non étendue
86.63.17↔	Grefe de peau totale aux fesses, non étendue	86.67.19↔	Grefe de peau régénérative temporaire à d'autres sites, non étendue
86.63.18↔	Grefe de peau totale à la cuisse et à la jambe, non étendue	86.67.20↔	Grefe de peau régénérative temporaire à la tête, étendue
86.63.19↔	Grefe de peau totale à un autre site, non étendue	86.67.21↔	Grefe de peau régénérative temporaire au cou, étendue
86.63.1a↔	Grefe de peau totale au pied, non étendue	86.67.22↔	Grefe de peau régénérative temporaire à l'épaule et au bras, étendue
86.63.20↔	Grefe de peau totale à la tête (sauf lèvre et bouche), étendue	86.67.23↔	Grefe de peau régénérative temporaire à l'avant-bras, étendue
86.63.21↔	Grefe de peau totale au cou, étendue	86.67.24↔	Grefe de peau régénérative temporaire à la main, étendue
86.63.22↔	Grefe de peau totale à l'épaule et au bras, étendue	86.67.25↔	Grefe de peau régénérative temporaire à la paroi thoracique et au dos, étendue
86.63.23↔	Grefe de peau totale à l'avant-bras, étendue	86.67.26↔	Grefe de peau régénérative temporaire à la région abdominale, étendue
86.63.25↔	Grefe de peau totale à la paroi thoracique, à l'abdomen et au dos, étendue	86.67.27↔	Grefe de peau régénérative temporaire au membre inférieur, étendue
86.63.26↔	Grefe de peau totale à la région inguino-génitale, étendue	86.67.29↔	Grefe de peau régénérative temporaire à un autre site, étendue
86.63.27↔	Grefe de peau totale aux fesses, étendue	86.67.30↔	Remplacement permanent de la peau par matériel de remplacement épidermique
86.63.28↔	Grefe de peau totale à la cuisse et à la jambe, étendue	86.67.31↔	Remplacement permanent de la peau par matériel de remplacement dermique
86.63.29↔	Grefe de peau totale à un autre site, étendue	86.67.99↔	Grefe de peau régénérative, autre
86.63.2a↔	Grefe de peau totale au pied, étendue	86.72↔	Déplacement de lambeau pédiculé
86.63.99↔	Grefe de peau totale à d'autres sites, autre	86.74.10↔	Plastie d'avancement, tête (sauf lèvre et bouche), non étendue
86.65.10↔	Hétérogrefe de peau à la tête, non étendue	86.74.11↔	Plastie d'avancement, cou, non étendue
86.65.11↔	Hétérogrefe de peau au cou, non étendue	86.74.12↔	Plastie d'avancement, épaule et bras, non étendue
86.65.12↔	Hétérogrefe de peau à l'épaule et au bras, non étendue	86.74.13↔	Plastie d'avancement, avant-bras, non étendue
86.65.13↔	Hétérogrefe de peau à l'avant-bras, non étendue	86.74.14↔	Plastie d'avancement, paroi thoracique et dos, non étendue
86.65.14↔	Hétérogrefe de peau à la main, non étendue	86.74.15↔	Plastie d'avancement, région abdominale, non étendue
86.65.15↔	Hétérogrefe de peau à la paroi thoracique et au dos, non étendue	86.74.16↔	Plastie d'avancement, région inguino-génitale, non étendue
86.65.16↔	Hétérogrefe de peau à la région abdominale, non étendue	86.74.17↔	Plastie d'avancement, fesses, non étendue
86.65.17↔	Hétérogrefe de peau au membre inférieur, non étendue	86.74.18↔	Plastie d'avancement, cuisse et jambe, non étendue
86.65.19↔	Hétérogrefe de peau à un autre site, non étendue	86.74.19↔	Plastie d'avancement d'autre site, non étendue
86.65.20↔	Hétérogrefe de peau à la tête, étendue	86.74.1a↔	Plastie d'avancement, pied, non étendue
86.65.21↔	Hétérogrefe de peau au cou, étendue	86.74.20↔	Plastie de glissement-rotation, tête (sauf lèvre et bouche), non étendue
86.65.22↔	Hétérogrefe de peau à l'épaule et au bras, étendue	86.74.21↔	Plastie de glissement-rotation, cou, non étendue
86.65.23↔	Hétérogrefe de peau à l'avant-bras, étendue	86.74.22↔	Plastie de glissement-rotation, épaule et bras, non étendue
86.65.24↔	Hétérogrefe de peau à la main, étendue	86.74.23↔	Plastie de glissement-rotation, avant-bras, non étendue
86.65.25↔	Hétérogrefe de peau à la paroi thoracique et au dos, étendue	86.74.25↔	Plastie de glissement-rotation, paroi thoracique et dos, non étendue
86.65.26↔	Hétérogrefe de peau à la région abdominale, étendue	86.74.26↔	Plastie de glissement-rotation, région abdominale, non étendue
86.65.27↔	Hétérogrefe de peau au membre inférieur, étendue	86.74.27↔	Plastie de glissement-rotation, région inguino-génitale, non étendue
86.65.29↔	Hétérogrefe de peau à un autre site, étendue	86.74.28↔	Plastie de glissement-rotation, fesses, non étendue
86.65.30↔	Grefe de peau de porc	86.74.29↔	Plastie de glissement-rotation d'autre site, non étendue
86.65.40↔	Remplacement permanent de la peau par matériel de remplacement bicouche derme-épiderme	86.74.2a↔	Plastie de glissement-rotation, cuisse et jambe, non étendue
86.65.99↔	Hétérogrefe de peau, autre	86.74.2b↔	Plastie de glissement-rotation, pied, non étendue
86.66.10↔	Homogrefe de peau à la tête, non étendue	86.74.30↔	Plastie de transposition, tête (sauf lèvre et bouche), non étendue
86.66.11↔	Homogrefe de peau au cou, non étendue	86.74.31↔	Plastie de transposition, cou, non étendue
86.66.12↔	Homogrefe de peau à l'épaule et au bras, non étendue	86.74.32↔	Plastie de transposition, épaule et bras, non étendue
86.66.13↔	Homogrefe de peau à l'avant-bras, non étendue	86.74.33↔	Plastie de transposition, avant-bras, non étendue
86.66.14↔	Homogrefe de peau à la main, non étendue	86.74.34↔	Plastie de transposition, paroi thoracique et dos, non étendue
86.66.15↔	Homogrefe de peau à la paroi thoracique et au dos, non étendue	86.74.35↔	Plastie de transposition, région abdominale, non étendue
86.66.16↔	Homogrefe de peau à la région abdominale, non étendue	86.74.36↔	Plastie de transposition, région inguino-génitale, non étendue
86.66.17↔	Homogrefe de peau au membre inférieur, non étendue	86.74.37↔	Plastie de transposition, fesses, non étendue
86.66.19↔	Homogrefe de peau à un autre site, non étendue	86.74.38↔	Plastie de transposition, cuisse et jambe, non étendue
86.66.20↔	Homogrefe de peau à la tête, étendue	86.74.39↔	Plastie de transposition d'autre site, non étendue
86.66.21↔	Homogrefe de peau au cou, étendue	86.74.3a↔	Plastie de transposition, pied, non étendue
86.66.22↔	Homogrefe de peau à l'épaule et au bras, étendue	86.74.40↔	Plastie de lambeau insulaire, tête (sauf lèvre et bouche), non étendue
86.66.23↔	Homogrefe de peau à l'avant-bras, étendue	86.74.41↔	Plastie de lambeau insulaire, cou, non étendue
86.66.24↔	Homogrefe de peau à la main, étendue	86.74.42↔	Plastie de lambeau insulaire, épaule et bras, non étendue
86.66.25↔	Homogrefe de peau à la paroi thoracique et au dos, étendue	86.74.43↔	Plastie de lambeau insulaire, avant-bras, non étendue
86.66.26↔	Homogrefe de peau à la région abdominale, étendue	86.74.44↔	Plastie de lambeau insulaire, paroi thoracique et dos, non étendue
86.66.27↔	Homogrefe de peau au membre inférieur, étendue	86.74.45↔	Plastie de lambeau insulaire, région abdominale, non étendue
86.66.29↔	Homogrefe de peau à un autre site, étendue	86.74.46↔	Plastie de lambeau insulaire, région inguino-génitale, non étendue
86.66.99↔	Homogrefe de peau, autre		
86.67.10↔	Grefe de peau régénérative temporaire à la tête, non étendue		
86.67.11↔	Grefe de peau régénérative temporaire au cou, non étendue		
86.67.12↔	Grefe de peau régénérative temporaire à l'épaule et au bras, non étendue		
86.67.13↔	Grefe de peau régénérative temporaire à l'avant-bras, non étendue		
86.67.14↔	Grefe de peau régénérative temporaire à la main, non étendue		
86.67.15↔	Grefe de peau régénérative temporaire à la paroi thoracique et au dos, non étendue		

86.74.47↔	Plastie de lambeau insulaire, fesses, non étendue	86.76.99↔	Fixation de lambeau pédiculé ou libre à un autre site, étendue, autre
86.74.48↔	Plastie de lambeau insulaire, cuisse et jambe, non étendue	86.77.10↔	Autre plastie locale de lambeau, tête (sauf lèvre et bouche)
86.74.49↔	Plastie de lambeau insulaire d'autre site, non étendue	86.77.11↔	Autre plastie locale de lambeau, cou
86.74.4a↔	Plastie de lambeau insulaire, pied, non étendue	86.77.12↔	Autre plastie locale de lambeau, épaule et bras
86.74.99↔	Fixation de lambeau pédiculé ou libre à un autre site, autre	86.77.13↔	Autre plastie locale de lambeau, avant-bras
86.75.10↔	Révision de lambeau pédiculé ou libre ou de greffe de peau libre, tête	86.77.14↔	Autre plastie locale de lambeau, paroi thoracique et dos
86.75.11↔	Révision de lambeau pédiculé ou libre ou de greffe de peau libre, cou	86.77.15↔	Autre plastie locale de lambeau, région abdominale
86.75.12↔	Révision de lambeau pédiculé ou libre ou de greffe de peau libre, épaule et bras	86.77.16↔	Autre plastie locale de lambeau, région inguino-génitale
86.75.13↔	Révision de lambeau pédiculé ou libre ou de greffe de peau libre, avant-bras	86.77.17↔	Autre plastie locale de lambeau, fesses
86.75.14↔	Révision de lambeau pédiculé ou libre ou de greffe de peau libre, main	86.77.18↔	Autre plastie locale de lambeau, cuisse et jambe
86.75.15↔	Révision de lambeau pédiculé ou libre ou de greffe de peau libre, paroi thoracique et dos	86.77.19↔	Autre plastie locale de lambeau, autre site
86.75.16↔	Révision de lambeau pédiculé ou libre ou de greffe de peau libre, région abdominale	86.77.1a↔	Autre plastie locale de lambeau, pied
86.75.17↔	Révision de lambeau pédiculé ou libre ou de greffe de peau libre, membre inférieur	86.77.99↔	Autre fixation avec plastie locale de lambeau, autre
86.75.19↔	Révision de lambeau pédiculé ou libre ou de greffe de peau libre, autre site	86.78.10↔	Fixation de lambeau libre microvascularisé et anastomosé, tête (sauf lèvre et bouche)
86.75.99↔	Révision de lambeau pédiculé ou libre, autre	86.78.11↔	Fixation de lambeau libre microvascularisé et anastomosé, cou
86.76.10↔	Plastie d'avancement, tête (sauf lèvre et bouche), étendue	86.78.12↔	Fixation de lambeau libre microvascularisé et anastomosé, épaule et bras
86.76.11↔	Plastie d'avancement, cou, étendue	86.78.13↔	Fixation de lambeau libre microvascularisé et anastomosé, avant-bras
86.76.12↔	Plastie d'avancement, épaule et bras, étendue	86.78.14↔	Fixation de lambeau libre microvascularisé et anastomosé, paroi thoracique et dos
86.76.13↔	Plastie d'avancement, avant-bras, étendue	86.78.15↔	Fixation de lambeau libre microvascularisé et anastomosé, région abdominale
86.76.14↔	Plastie d'avancement, paroi thoracique et dos, étendue	86.78.16↔	Fixation de lambeau libre microvascularisé et anastomosé, région inguino-génitale
86.76.15↔	Plastie d'avancement, région abdominale, étendue	86.78.17↔	Fixation de lambeau libre microvascularisé et anastomosé, fesses
86.76.16↔	Plastie d'avancement, région inguino-génitale, étendue	86.78.18↔	Fixation de lambeau libre microvascularisé et anastomosé, membre inférieur
86.76.17↔	Plastie d'avancement, fesses, étendue	86.78.19↔	Fixation de lambeau libre microvascularisé et anastomosé, autre site
86.76.19↔	Plastie d'avancement d'autre site, étendue	86.78.20↔	Fixation de lambeau pédiculé régional ou à distance, tête (sauf lèvre et bouche)
86.76.1a↔	Plastie d'avancement, cuisse et jambe, étendue	86.78.21↔	Fixation de lambeau pédiculé régional ou à distance, cou
86.76.1b↔	Plastie d'avancement, pied, étendue	86.78.22↔	Fixation de lambeau pédiculé régional ou à distance, épaule et bras
86.76.20↔	Plastie de glissement-rotation, tête (sauf lèvre et bouche), étendue	86.78.23↔	Fixation de lambeau pédiculé régional ou à distance, avant-bras
86.76.21↔	Plastie de glissement-rotation, cou, étendue	86.78.24↔	Fixation de lambeau pédiculé régional ou à distance, paroi thoracique et dos
86.76.22↔	Plastie de glissement-rotation, épaule et bras, étendue	86.78.25↔	Fixation de lambeau pédiculé régional ou à distance, région abdominale
86.76.23↔	Plastie de glissement-rotation, avant-bras, étendue	86.78.26↔	Fixation de lambeau pédiculé régional ou à distance, région inguino-génitale
86.76.24↔	Plastie de glissement-rotation, paroi thoracique et dos, étendue	86.78.27↔	Fixation de lambeau pédiculé régional ou à distance, fesses
86.76.25↔	Plastie de glissement-rotation, région abdominale, étendue	86.78.28↔	Fixation de lambeau pédiculé régional ou à distance, membres inférieurs
86.76.26↔	Plastie de glissement-rotation, région inguino-génitale, étendue	86.78.29↔	Fixation de lambeau pédiculé régional ou à distance, autre localisation
86.76.27↔	Plastie de glissement-rotation, fesses, étendue	86.78.30↔	Opération plastique combinée de peau et de tissu sous-cutané, tête (sauf lèvre et bouche)
86.76.28↔	Plastie de glissement-rotation, cuisse et jambe, étendue	86.78.31↔	Opération plastique combinée de peau et de tissu sous-cutané, cou
86.76.29↔	Plastie de glissement-rotation d'autre site, étendue	86.78.32↔	Opération plastique combinée de peau et de tissu sous-cutané, épaule et bras
86.76.2a↔	Plastie de glissement-rotation, pied, étendue	86.78.33↔	Opération plastique combinée de peau et de tissu sous-cutané, avant-bras
86.76.30↔	Plastie de transposition, tête (sauf lèvre et bouche), étendue	86.78.34↔	Opération plastique combinée de peau et de tissu sous-cutané, paroi thoracique et dos
86.76.31↔	Plastie de transposition, cou, étendue	86.78.35↔	Opération plastique combinée de peau et de tissu sous-cutané, région abdominale
86.76.32↔	Plastie de transposition, épaule et bras, étendue	86.78.36↔	Opération plastique combinée de peau et de tissu sous-cutané, région inguino-génitale
86.76.33↔	Plastie de transposition, avant-bras, étendue	86.78.37↔	Opération plastique combinée de peau et de tissu sous-cutané, fesses
86.76.34↔	Plastie de transposition, paroi thoracique et dos, étendue	86.78.38↔	Opération plastique combinée de peau et de tissu sous-cutané, membre inférieur
86.76.35↔	Plastie de transposition, région abdominale, étendue	86.78.39↔	Opération plastique combinée de peau et de tissu sous-cutané, autre site
86.76.36↔	Plastie de transposition, région inguino-génitale, étendue	86.78.40↔	Fixation d'autre lambeau pédiculé ou libre, tête (sauf lèvre et bouche)
86.76.37↔	Plastie de transposition, fesses, étendue		
86.76.38↔	Plastie de transposition, cuisse et jambe, étendue		
86.76.39↔	Plastie de transposition, autre site, étendue		
86.76.3a↔	Plastie de transposition, pied, étendue		
86.76.40↔	Plastie de lambeau insulaire, tête (sauf lèvre et bouche), étendue		
86.76.41↔	Plastie de lambeau insulaire, cou, étendue		
86.76.42↔	Plastie de lambeau insulaire, épaule et bras, étendue		
86.76.43↔	Plastie de lambeau insulaire, avant-bras, étendue		
86.76.44↔	Plastie de lambeau insulaire, paroi thoracique et dos, étendue		
86.76.45↔	Plastie de lambeau insulaire, région abdominale, étendue		
86.76.46↔	Plastie de lambeau insulaire, région inguino-génitale, étendue		
86.76.47↔	Plastie de lambeau insulaire, fesses, étendue		
86.76.48↔	Plastie de lambeau insulaire, cuisse et jambe, étendue		
86.76.49↔	Plastie de lambeau insulaire, autre site, étendue		
86.76.4a↔	Plastie de lambeau insulaire, pied, étendue		

86.78.41↔	Fixation d'autre lambeau pédiculé ou libre, cou	86.78.46↔	Fixation d'autre lambeau pédiculé ou libre, région inguino-génitale
86.78.42↔	Fixation d'autre lambeau pédiculé ou libre, épaule et bras	86.78.47↔	Fixation d'autre lambeau pédiculé ou libre, fesses
86.78.43↔	Fixation d'autre lambeau pédiculé ou libre, avant-bras	86.78.48↔	Fixation d'autre lambeau pédiculé ou libre, membre inférieur
86.78.44↔	Fixation d'autre lambeau pédiculé ou libre, paroi thoracique et dos	86.78.49↔	Fixation d'autre lambeau pédiculé ou libre, autre site
86.78.45↔	Fixation d'autre lambeau pédiculé ou libre, région abdominale		

**DRG I23****Interventions particulières à l'exception de l'articulation de la hanche et du fémur**

Procédure dans le tableau I23-1

**DRG I23A****Interventions particulières à l'exception de l'articulation de la hanche et du fémur, avec intervention à complications ou âge < 10 ans**

Procédure dans le tableau I23-2 ou Âge &lt; 10 années

**DRG I23B****Interventions particulières à l'exception de l'articulation de la hanche et du fémur, âge > 9 ans****procédure I23-1**

01.6x.10↔	Excision et destruction de tissu tumoral de la base du crâne	76.5x.50↔	Extraction arthroscopique de souris de l'articulation temporo-mandibulaire
01.6x.11↔	Excision et destruction de tissu tumoral de la calotte crânienne	76.5x.59↔	Extraction de souris de l'articulation temporo-mandibulaire, autre
01.6x.20↔	Excision et destruction d'autre tissu pathologique de la base du crâne	76.5x.60↔	Implantation d'endoprothèse dans l'articulation temporo-mandibulaire
01.6x.21↔	Excision et destruction d'autre tissu pathologique de la calotte crânienne	76.5x.61↔	Remplacement d'endoprothèse dans l'articulation temporo-mandibulaire
01.6x.22↔	Excision et destruction d'autre tissu pathologique de la base et de la calotte crâniennes (avec méninges)	76.5x.70↔	Implantation d'une endoprothèse totale d'articulation temporo-mandibulaire avec des composants préfabriqués (L)
03.01.10↔	Ablation de corps étranger dans le canal rachidien, par voie épидurale	76.5x.71↔	Implantation d'une endoprothèse totale d'articulation temporo-mandibulaire avec des composants CAD-CAM [CAO/FAO]
03.01.99↔	Ablation de corps étranger dans le canal rachidien, autre	76.5x.90↔	Autre arthroplastie ou discoplastie de l'articulation temporo-mandibulaire
03.1↔	Section de racine nerveuse intraspinale	76.5x.99↔	Arthroplastie temporo-mandibulaire, autre
34.03↔	Réouverture de thoracotomie	76.97↔	Ablation de matériel de fixation interne d'os de la face
34.85↔	Implantation d'un stimulateur diaphragmatique	77.00↔	Séquestrectomie, site non précisé
34.89.00↔	Autres opérations du diaphragme, SAP	77.01.00↔	Séquestrectomie, clavicule, omoplate, côtes et sternum, SAP
34.89.10↔	Autres opérations du diaphragme, incision du diaphragme	77.01.10↔	Séquestrectomie, clavicule et omoplate, sans insertion de réservoir médicamenteux
34.89.99↔	Autres opérations du diaphragme, autre	77.01.11↔	Séquestrectomie, clavicule et omoplate, avec insertion de réservoir médicamenteux
34.99.00↔	Autres opérations du thorax, SAP	77.01.20↔	Séquestrectomie, côtes et sternum, sans insertion de réservoir médicamenteux
34.99.10↔	Prélèvement de cartilage costal pour greffe	77.01.21↔	Séquestrectomie, côtes et sternum, avec insertion de réservoir médicamenteux
34.99.99↔	Autres opérations du thorax, autre	77.01.99↔	Séquestrectomie, clavicule, omoplate, côtes et sternum, autre
37.31.00↔	Péricardectomie, SAP	77.02.00↔	Séquestrectomie, humérus, SAP
37.31.10↔	Péricardectomie partielle	77.02.10↔	Séquestrectomie, humérus, sans insertion de réservoir médicamenteux
37.31.20↔	Péricardectomie totale	77.02.11↔	Séquestrectomie, humérus, avec insertion de réservoir médicamenteux
37.31.30↔	Excision d'adhérences du péricarde	77.02.99↔	Séquestrectomie, humérus, autre
37.31.99↔	Péricardectomie, autre	77.03.00↔	Séquestrectomie, radius et cubitus, SAP
56.94↔	Enlèvement de stimulateur urétral électronique	77.03.10↔	Séquestrectomie, radius et cubitus, sans insertion de réservoir médicamenteux
57.98↔	Ablation de stimulateur vésical électronique	77.03.11↔	Séquestrectomie, radius et cubitus, avec insertion de réservoir médicamenteux
76.01↔	Séquestrectomie d'os de la face	77.03.99↔	Séquestrectomie, radius et cubitus, autre
76.09.00↔	Autre incision d'os de la face, SAP	77.06.00↔	Séquestrectomie, rotule, SAP
76.09.10↔	Réostéotomie après réduction de fracture d'os de la face	77.06.10↔	Séquestrectomie, rotule, sans insertion de réservoir médicamenteux
76.09.99↔	Autre incision d'os de la face, autre	77.06.11↔	Séquestrectomie, rotule, avec insertion de réservoir médicamenteux
76.5x.00↔	Arthroplastie temporo-mandibulaire, SAP	77.06.99↔	Séquestrectomie, rotule, autre
76.5x.10↔	Condylectomie avec reconstruction de l'articulation temporo-mandibulaire	77.07.00↔	Séquestrectomie, tibia et péroné, SAP
76.5x.19↔	Condylectomie sur l'articulation temporo-mandibulaire, autre	77.07.10↔	Séquestrectomie, tibia et péroné, sans insertion de réservoir médicamenteux
76.5x.20↔	Discoplastie avec reconstruction de l'articulation temporo-mandibulaire		
76.5x.29↔	Discoplastie sur l'articulation temporo-mandibulaire, autre		
76.5x.30↔	Extirpation du disque articulaire (dissectomie) avec reconstruction de l'articulation temporo-mandibulaire		
76.5x.39↔	Extirpation du disque articulaire (dissectomie) de l'articulation temporo-mandibulaire, autre		
76.5x.40↔	Résection du tubercule articulaire de l'articulation temporo-mandibulaire		
76.5x.41↔	Plastie de reconstruction de l'articulation temporo-mandibulaire		
76.5x.42↔	Stabilisation (limitant la mobilité) de l'articulation temporo-mandibulaire		

77.07.11↔	Séquestrectomie, tibia et péroné, avec insertion de réservoir médicamenteux	77.19.19↔	Autre incision osseuse de phalanges de la main
77.07.99↔	Séquestrectomie, tibia et péroné, autre	77.19.20↔	Incision osseuse, colonne vertébrale, exploration et forage de l'os
77.09.00↔	Séquestrectomie, autre site spécifié, sauf os de la face, SAP	77.19.21↔	Incision osseuse, colonne vertébrale, extraction de corps étranger
77.09.10↔	Séquestrectomie, phalanges de la main, sans insertion de réservoir médicamenteux	77.19.22↔	Incision osseuse, colonne vertébrale, insertion et enlèvement de réservoir médicamenteux
77.09.11↔	Séquestrectomie, phalanges de la main, avec insertion de réservoir médicamenteux	77.19.23↔	Incision osseuse, colonne vertébrale, drainage
77.09.20↔	Séquestrectomie, colonne vertébrale, sans insertion de réservoir médicamenteux	77.19.29↔	Autre incision osseuse de la colonne vertébrale
77.09.21↔	Séquestrectomie, colonne vertébrale, avec insertion de réservoir médicamenteux	77.19.30↔	Incision osseuse, os pelvien, exploration et forage de l'os
77.09.30↔	Séquestrectomie, os pelvien, sans insertion de réservoir médicamenteux	77.19.31↔	Incision osseuse, os pelvien, extraction de corps étranger
77.09.31↔	Séquestrectomie, os pelvien, avec insertion de réservoir médicamenteux	77.19.32↔	Incision osseuse, os pelvien, insertion et enlèvement de réservoirs médicamenteux
77.09.40↔	Séquestrectomie, phalanges du pied, sans insertion de réservoir médicamenteux	77.19.33↔	Incision osseuse, os pelvien, drainage
77.09.41↔	Séquestrectomie, phalanges du pied, avec insertion de réservoir médicamenteux	77.19.39↔	Autre incision osseuse, autre incision de l'os pelvien
77.09.90↔	Séquestrectomie, autres os non spécifiés, sans insertion de réservoir médicamenteux	77.19.40↔	Incision osseuse, phalanges du pied, exploration et forage de l'os
77.09.91↔	Séquestrectomie, autres os non spécifiés, avec insertion de réservoir médicamenteux	77.19.41↔	Incision osseuse, phalanges du pied, extraction de corps étranger
77.09.99↔	Séquestrectomie, autre site spécifié, sauf os de la face, autre	77.19.42↔	Incision osseuse, phalanges du pied, insertion et enlèvement de réservoir médicamenteux
77.10↔	Autre incision osseuse sans section, site non précisé	77.19.43↔	Incision osseuse, phalanges du pied, drainage
77.11.00↔	Autre incision osseuse sans section, clavicule, omoplate, côtes et sternum, SAP	77.19.49↔	Autre incision osseuse de phalanges du pied
77.12.00↔	Autre incision osseuse sans section, humérus, SAP	77.19.90↔	Incision osseuse, autre site spécifié, exploration et forage de l'os
77.12.10↔	Autre incision osseuse sans section, humérus, exploration et forage de l'os	77.19.91↔	Incision osseuse, autre site spécifié, extraction de corps étranger
77.12.11↔	Autre incision osseuse sans section, humérus, extraction de corps étranger	77.19.92↔	Incision osseuse, autre site spécifié, insertion et enlèvement de réservoir médicamenteux
77.12.12↔	Autre incision osseuse sans section, humérus, insertion et enlèvement de réservoir médicamenteux	77.19.93↔	Incision osseuse, autre site spécifié, drainage
77.12.13↔	Autre incision osseuse sans section, humérus, drainage	77.19.99↔	Incision osseuse, autre site spécifié, sauf os de la face, autre
77.12.99↔	Autre incision osseuse sans section, humérus, autre	78.60.05↔	Ablation de matériel implanté dans l'os, site non spécifié, enlèvement d'implant de remplacement (partiel) osseux
77.13.00↔	Autre incision osseuse sans section, radius et cubitus, SAP	78.60.08↔	Enlèvement de système interne d'allongement ou de transport de l'os (motorisé / non-motorisé), tout site
77.13.10↔	Autre incision osseuse sans section, radius et cubitus, exploration et forage de l'os	78.61.01↔	Ablation de matériel implanté dans l'omoplate et la clavicule: fil, fil intramédullaire, vis, cerclage-haubanage, plaque, plaque à stabilité angulaire, fixateur externe, agrafes de Blount
77.13.11↔	Autre incision osseuse sans section, radius et cubitus, extraction de corps étranger	78.61.05↔	Ablation de matériel implanté dans l'os, clavicule, omoplate, côtes et sternum; enlèvement d'implant de remplacement (partiel) osseux, clavicule, omoplate, côtes et sternum
77.13.12↔	Autre incision osseuse sans section, radius et cubitus, insertion et enlèvement de réservoir médicamenteux	78.61.08↔	Ablation de matériel implanté dans l'omoplate et la clavicule: autre matériel d'ostéosynthèse
77.13.13↔	Autre incision osseuse sans section, radius et cubitus, drainage	78.61.11↔	Ablation de matériel implanté dans les côtes et le sternum
77.13.99↔	Autre incision osseuse sans section, radius et cubitus, autre	78.62.01↔	Ablation de matériel implanté dans l'humérus: fil (intramédullaire), vis, cerclage-haubanage, plaque (à stabilité angulaire), plaque angulaire/condylienne, clou médullaire, clou de verrouillage, vis de transfixation, fixateur externe, agrafes (de Blount)
77.16.00↔	Autre incision osseuse sans section, rotule, SAP	78.62.02↔	Ablation de matériel implanté dans humérus: vis de compression dynamique, clou médullaire avec composante articulaire
77.16.10↔	Autre incision osseuse sans section, rotule, exploration et forage de l'os	78.62.05↔	Ablation de matériel implanté dans l'os, humérus; enlèvement d'implant de remplacement (partiel) osseux, humérus
77.16.11↔	Autre incision osseuse sans section, rotule, extraction de corps étranger	78.62.08↔	Ablation de matériel implanté dans humérus: autre matériel d'ostéosynthèse
77.16.12↔	Autre incision osseuse sans section, rotule, insertion et enlèvement de réservoir médicamenteux	78.63.01↔	Ablation de matériel implanté dans le radius et le cubitus: fil (intramédullaire), vis, cerclage-haubanage, plaque (à stabilité angulaire), plaque angulaire/condylienne, clou médullaire, clou de verrouillage, vis de transfixation, fixateur externe, fixateur circulaire, agrafes (de Blount)
77.16.13↔	Autre incision osseuse sans section, rotule, drainage	78.63.05↔	Ablation de matériel implanté dans l'os, radius et cubitus; enlèvement d'implant de remplacement (partiel) osseux, radius et cubitus
77.16.99↔	Autre incision osseuse sans section, rotule, autre	78.63.08↔	Ablation de matériel implanté dans le radius et cubitus (proximal / diaphysaire / distal): autre matériel d'ostéosynthèse
77.17.00↔	Autre incision osseuse sans section, tibia et péroné, SAP	78.64.01↔	Ablation de matériel implanté dans l'os, os du carpe et du métacarpe: fil (intramédullaire), vis, cerclage-haubanage, plaque (à stabilité angulaire), fixateur externe, fixateur circulaire, agrafes (de Blount)
77.17.10↔	Autre incision osseuse sans section, tibia et péroné, exploration et forage de l'os	78.64.05↔	Ablation de matériel implanté dans l'os, os du carpe et du métacarpe; enlèvement d'implant de remplacement (partiel) osseux, os du carpe et du métacarpe
77.17.11↔	Autre incision osseuse sans section, tibia et péroné, extraction de corps étranger	78.64.08↔	Ablation de matériel implanté dans l'os, os du carpe et du métacarpe: autre matériel d'ostéosynthèse
77.17.12↔	Autre incision osseuse sans section, tibia et péroné, insertion et enlèvement de réservoir médicamenteux		
77.17.13↔	Autre incision osseuse sans section, tibia et péroné, drainage		
77.17.99↔	Autre incision osseuse sans section, tibia et péroné, autre		
77.19.00↔	Incision osseuse, autre site spécifié, sauf os de la face, SAP		
77.19.10↔	Incision osseuse, phalanges de la main, exploration et forage de l'os		
77.19.11↔	Incision osseuse, phalanges de la main, extraction de corps étranger		
77.19.12↔	Incision osseuse, phalanges de la main, insertion et enlèvement de réservoir médicamenteux		
77.19.13↔	Incision osseuse, phalanges de la main, drainage		



78.66.01↔	Ablation de matériel implanté dans la rotule: fil (intramédullaire), vis, cerclage-haubanage, fixateur externe, agrafes (de Blount)	78.69.51↔	Ablation de matériel implanté dans autre os spécifié: fil, cerclage-haubanage, agrafes de Blount
78.66.05↔	Ablation de matériel implanté dans l'os, rotule; enlèvement d'implant de remplacement (partiel) osseux, rotule	78.69.52↔	Ablation de matériel implanté dans autre os spécifié: vis, plaque (à stabilité angulaire), vis de compression dynamique, fil intramédullaire, clou médullaire, clou médullaire avec composante articulaire, clou de verrouillage, vis de transfixation, fixateur externe
78.66.08↔	Ablation de matériel implanté dans la rotule: autre matériel d'ostéosynthèse	78.69.53↔	Ablation de matériel implanté dans autre os spécifié: plaque angulaire/condylienne
78.67.01↔	Ablation de matériel implanté dans le tibia et le péroné: fil (intramédullaire), vis, cerclage-haubanage, fixateur externe, fixateur circulaire, agrafes (de Blount)	78.69.55↔	Ablation de matériel implanté dans l'os, autre site spécifié, sauf os de la face; enlèvement d'implant de remplacement (partiel) osseux, autre os spécifié
78.67.05↔	Ablation de matériel implanté dans l'os, tibia et péroné; enlèvement d'implant de remplacement (partiel) osseux, tibia et péroné	78.69.58↔	Ablation de matériel implanté dans autre os spécifié: autre matériel d'ostéosynthèse
78.67.11↔	Ablation de matériel implanté dans le tibia: plaque (à stabilité angulaire), plaque angulaire/condylienne	78.69.61↔	Ablation de matériel d'ostéosynthèse au niveau de la colonne vertébrale
78.67.12↔	Ablation de matériel implanté dans le tibia: clou médullaire, clou de verrouillage, vis de transfixation	78.69.65↔	Ablation de matériel implanté dans l'os, autre site spécifié, sauf os de la face; enlèvement d'implant de remplacement (partiel) osseux, colonne vertébrale
78.67.13↔	Ablation de matériel implanté dans le tibia: vis de compression dynamique	78.69.71↔	Ablation arthroscopique de matériel d'ostéosynthèse
78.67.21↔	Ablation de matériel implanté dans le péroné: plaque (à stabilité angulaire)	80.00↔	Arthrotomie pour ablation de prothèse, site non spécifié
78.67.22↔	Ablation de matériel implanté dans le péroné: clou médullaire, clou de verrouillage, vis de transfixation	80.01.00↔	Arthrotomie pour ablation de prothèse, ceinture scapulaire et épaule, SAP
78.67.28↔	Ablation de matériel implanté dans le tibia et le péroné: autre matériel d'ostéosynthèse	80.01.10↔	Arthrotomie pour ablation de prothèse, ceinture scapulaire et épaule, ablation de prothèse de tête humérale
78.68.01↔	Ablation de matériel implanté dans les os du tarse et du métatarse: fil (intramédullaire), vis, cerclage-haubanage, plaque (à stabilité angulaire), fixateur externe, fixateur circulaire, agrafes (de Blount)	80.01.11↔	Arthrotomie pour ablation de prothèse, ceinture scapulaire et épaule, ablation d'endoprothèse totale de l'épaule
78.68.05↔	Ablation de matériel implanté dans l'os, os du tarse et du métatarse; enlèvement d'implant de remplacement (partiel) osseux, astragale et calcaneum	80.01.99↔	Arthrotomie pour ablation de prothèse, ceinture scapulaire et épaule, autre
78.68.06↔	Ablation de matériel implanté dans l'os, os du tarse et du métatarse; enlèvement d'implant de remplacement (partiel) osseux, autres os du tarse et du métatarse	80.02↔	Arthrotomie pour ablation de prothèse, coude
78.68.08↔	Ablation de matériel implanté dans les os du tarse et du métatarse: autre matériel d'ostéosynthèse	80.03↔	Arthrotomie pour ablation de prothèse, poignet
78.69.11↔	Ablation de matériel implanté dans les phalanges de la main: fil (intramédullaire), vis, cerclage-haubanage, plaque (à stabilité angulaire), fixateur externe, agrafes (de Blount)	80.04.00↔	Arthrotomie pour ablation de prothèse, main et doigt, SAP
78.69.15↔	Ablation de matériel implanté dans l'os, autre site spécifié, sauf os de la face; enlèvement d'implant de remplacement (partiel) osseux, phalanges de la main	80.04.10↔	Arthrotomie pour ablation de prothèse, main et doigt, ablation d'endoprothèse de l'articulation carpo-métacarpienne du pouce
78.69.18↔	Ablation de matériel implanté dans les phalanges de la main: autre matériel d'ostéosynthèse	80.04.11↔	Arthrotomie pour ablation de prothèse, main et doigt, ablation d'autre endoprothèse d'articulation de doigt
78.69.21↔	Ablation de matériel implanté dans les os du bassin: fil, vis, cerclage-haubanage, fixateur externe, fixateur circulaire, agrafes (de Blount)	80.04.99↔	Arthrotomie pour ablation de prothèse, main et doigt, autre
78.69.22↔	Ablation de matériel implanté dans les os du bassin: plaque (à stabilité angulaire)	80.07↔	Arthrotomie pour ablation de prothèse, cheville
78.69.25↔	Ablation de matériel implanté dans l'os, autre site spécifié, sauf os de la face; enlèvement d'implant de remplacement (partiel) osseux, os du bassin	80.08↔	Arthrotomie pour ablation de prothèse, pied et orteil
78.69.28↔	Ablation de matériel implanté dans les os du bassin: autre matériel d'ostéosynthèse	80.09↔	Arthrotomie pour ablation de prothèse, autre site spécifié
78.69.31↔	Ablation de matériel implanté dans l'astragale et le calcaneum: fil (intramédullaire), vis, cerclage-haubanage, plaque (à stabilité angulaire), fixateur externe, fixateur circulaire, agrafes (de Blount)	80.11.00↔	Autre arthrotomie, ceinture scapulaire et épaule, SAP
78.69.38↔	Ablation de matériel implanté dans l'astragale et le calcaneum: autre matériel d'ostéosynthèse	80.11.10↔	Arthrotomie arthroscopique de l'articulation glénohumérale, lavage articulaire avec drainage
78.69.41↔	Ablation de matériel implanté dans les phalanges du pied: fil (intramédullaire), vis, cerclage-haubanage, plaque (à stabilité angulaire), fixateur externe, agrafes (de Blount)	80.11.11↔	Arthrotomie arthroscopique de l'articulation glénohumérale, ablation de souris articulaire
78.69.45↔	Ablation de matériel implanté dans l'os, autre site spécifié, sauf os de la face; enlèvement d'implant de remplacement (partiel) osseux, phalanges du pied	80.11.12↔	Arthrotomie de l'articulation glénohumérale, lavage articulaire avec drainage
78.69.48↔	Ablation de matériel implanté dans les phalanges du pied: autre matériel d'ostéosynthèse	80.11.13↔	Arthrotomie de l'articulation glénohumérale, ablation de souris articulaire
		80.11.19↔	Autre arthrotomie de l'articulation glénohumérale
		80.11.20↔	Arthrotomie arthroscopique de l'articulation acromio-claviculaire, lavage articulaire avec drainage
		80.11.21↔	Arthrotomie arthroscopique de l'articulation acromio-claviculaire, ablation de souris articulaire
		80.11.22↔	Arthrotomie de l'articulation acromio-claviculaire, lavage articulaire avec drainage
		80.11.23↔	Arthrotomie de l'articulation acromio-claviculaire, ablation de souris articulaire
		80.11.29↔	Autre arthrotomie de l'articulation acromio-claviculaire
		80.11.99↔	Autre arthrotomie, ceinture scapulaire et épaule, autre
		80.89.30↔	Débridement de la symphyse
		80.89.31↔	Excision de kyste de la symphyse
		80.89.39↔	Autre excision ou destruction locale de lésion de la symphyse
		80.89.41↔	Débridement de lésion articulaire d'autre site spécifié
		80.89.42↔	Excision de kyste articulaire d'autre site spécifié

## procédure I23-2

01.6x.10↔	Excision et destruction de tissu tumoral de la base du crâne	77.03.99↔	Séquestrectomie, radius et cubitus, autre
01.6x.11↔	Excision et destruction de tissu tumoral de la calotte crânienne	77.06.00↔	Séquestrectomie, rotule, SAP
01.6x.20↔	Excision et destruction d'autre tissu pathologique de la base du crâne	77.06.10↔	Séquestrectomie, rotule, sans insertion de réservoir médicamenteux
01.6x.21↔	Excision et destruction d'autre tissu pathologique de la calotte crânienne	77.06.11↔	Séquestrectomie, rotule, avec insertion de réservoir médicamenteux
01.6x.22↔	Excision et destruction d'autre tissu pathologique de la base et de la calotte crâniennes (avec méninges)	77.06.99↔	Séquestrectomie, rotule, autre
37.31.00↔	Péricardectomie, SAP	77.07.00↔	Séquestrectomie, tibia et péroné, SAP
37.31.10↔	Péricardectomie partielle	77.07.10↔	Séquestrectomie, tibia et péroné, sans insertion de réservoir médicamenteux
37.31.20↔	Péricardectomie totale	77.07.11↔	Séquestrectomie, tibia et péroné, avec insertion de réservoir médicamenteux
37.31.30↔	Excision d'adhérences du péricarde	77.07.99↔	Séquestrectomie, tibia et péroné, autre
37.31.99↔	Péricardectomie, autre	77.09.00↔	Séquestrectomie, autre site spécifié, sauf os de la face, SAP
76.01↔	Séquestrectomie d'os de la face	77.09.10↔	Séquestrectomie, phalanges de la main, sans insertion de réservoir médicamenteux
76.5x.00↔	Arthroplastie temporo-mandibulaire, SAP	77.09.11↔	Séquestrectomie, phalanges de la main, avec insertion de réservoir médicamenteux
76.5x.10↔	Condylectomie avec reconstruction de l'articulation temporo-mandibulaire	77.09.20↔	Séquestrectomie, colonne vertébrale, sans insertion de réservoir médicamenteux
76.5x.19↔	Condylectomie sur l'articulation temporo-mandibulaire, autre	77.09.21↔	Séquestrectomie, colonne vertébrale, avec insertion de réservoir médicamenteux
76.5x.20↔	Discoplastie avec reconstruction de l'articulation temporo-mandibulaire	77.09.30↔	Séquestrectomie, os pelvien, sans insertion de réservoir médicamenteux
76.5x.29↔	Discoplastie sur l'articulation temporo-mandibulaire, autre	77.09.31↔	Séquestrectomie, os pelvien, avec insertion de réservoir médicamenteux
76.5x.30↔	Extirpation du disque articulaire (dissectomie) avec reconstruction de l'articulation temporo-mandibulaire	77.09.40↔	Séquestrectomie, phalanges du pied, sans insertion de réservoir médicamenteux
76.5x.39↔	Extirpation du disque articulaire (dissectomie) de l'articulation temporo-mandibulaire, autre	77.09.41↔	Séquestrectomie, phalanges du pied, avec insertion de réservoir médicamenteux
76.5x.40↔	Résection du tubercule articulaire de l'articulation temporo-mandibulaire	77.09.90↔	Séquestrectomie, autres os non spécifiés, sans insertion de réservoir médicamenteux
76.5x.41↔	Plastie de reconstruction de l'articulation temporo-mandibulaire	77.09.91↔	Séquestrectomie, autres os non spécifiés, avec insertion de réservoir médicamenteux
76.5x.42↔	Stabilisation (limitant la mobilité) de l'articulation temporo-mandibulaire	77.09.99↔	Séquestrectomie, autre site spécifié, sauf os de la face, autre
76.5x.50↔	Extraction arthroscopique de souris de l'articulation temporo-mandibulaire	77.12.00↔	Autre incision osseuse sans section, humérus, SAP
76.5x.59↔	Extraction de souris de l'articulation temporo-mandibulaire, autre	77.12.10↔	Autre incision osseuse sans section, humérus, exploration et forage de l'os
76.5x.60↔	Implantation d'endoprothèse dans l'articulation temporo-mandibulaire	77.12.11↔	Autre incision osseuse sans section, humérus, extraction de corps étranger
76.5x.61↔	Remplacement d'endoprothèse dans l'articulation temporo-mandibulaire	77.12.12↔	Autre incision osseuse sans section, humérus, insertion et enlèvement de réservoir médicamenteux
76.5x.70↔	Implantation d'une endoprothèse totale d'articulation temporo-mandibulaire avec des composants préfabriqués (L)	77.12.13↔	Autre incision osseuse sans section, humérus, drainage
76.5x.71↔	Implantation d'une endoprothèse totale d'articulation temporo-mandibulaire avec des composants CAD-CAM [CAO/FAO]	77.12.99↔	Autre incision osseuse sans section, humérus, autre
76.5x.90↔	Autre arthroplastie ou discoplastie de l'articulation temporo-mandibulaire	77.16.00↔	Autre incision osseuse sans section, rotule, SAP
76.5x.99↔	Arthroplastie temporo-mandibulaire, autre	77.16.10↔	Autre incision osseuse sans section, rotule, exploration et forage de l'os
77.00↔	Séquestrectomie, site non précisé	77.16.11↔	Autre incision osseuse sans section, rotule, extraction de corps étranger
77.01.00↔	Séquestrectomie, clavicule, omoplate, côtes et sternum, SAP	77.16.12↔	Autre incision osseuse sans section, rotule, insertion et enlèvement de réservoir médicamenteux
77.01.10↔	Séquestrectomie, clavicule et omoplate, sans insertion de réservoir médicamenteux	77.16.13↔	Autre incision osseuse sans section, rotule, drainage
77.01.11↔	Séquestrectomie, clavicule et omoplate, avec insertion de réservoir médicamenteux	77.16.99↔	Autre incision osseuse sans section, rotule, autre
77.01.20↔	Séquestrectomie, côtes et sternum, sans insertion de réservoir médicamenteux	80.00↔	Arthrotomie pour ablation de prothèse, site non spécifié
77.01.21↔	Séquestrectomie, côtes et sternum, avec insertion de réservoir médicamenteux	80.01.00↔	Arthrotomie pour ablation de prothèse, ceinture scapulaire et épaule, SAP
77.01.99↔	Séquestrectomie, clavicule, omoplate, côtes et sternum, autre	80.01.10↔	Arthrotomie pour ablation de prothèse, ceinture scapulaire et épaule, ablation de prothèse de tête humérale
77.02.00↔	Séquestrectomie, humérus, SAP	80.01.11↔	Arthrotomie pour ablation de prothèse, ceinture scapulaire et épaule, ablation d'endoprothèse totale de l'épaule
77.02.10↔	Séquestrectomie, humérus, sans insertion de réservoir médicamenteux	80.01.99↔	Arthrotomie pour ablation de prothèse, ceinture scapulaire et épaule, autre
77.02.11↔	Séquestrectomie, humérus, avec insertion de réservoir médicamenteux	80.03↔	Arthrotomie pour ablation de prothèse, poignet
77.02.99↔	Séquestrectomie, humérus, autre	80.07↔	Arthrotomie pour ablation de prothèse, cheville
77.03.00↔	Séquestrectomie, radius et cubitus, SAP	80.09↔	Arthrotomie pour ablation de prothèse, autre site spécifié
77.03.10↔	Séquestrectomie, radius et cubitus, sans insertion de réservoir médicamenteux		
77.03.11↔	Séquestrectomie, radius et cubitus, avec insertion de réservoir médicamenteux		

**DRG I27****Interventions sur les parties molles**

Au moins un(e) procédure dans le tableau I27-2

**DRG I27A****Interventions sur les parties molles avec CC extrêmement sévères ou en cas de néoformation maligne, avec CC sévères**

PCCL &gt; 3 ou diagnostic principal dans le tableau I27-1 et PCCL &gt; 2

**DRG I27B****Interventions sur les parties molles avec CC sévères ou en cas de néoformation maligne, âge < 16 ans**

(PCCL &gt; 2 ou diagnostic principal dans le tableau I27-1) et Âge &lt; 16 années

**DRG I27C****Interventions sur les parties molles avec CC sévères ou en cas de néoformation maligne, âge > 15 ans**

PCCL &gt; 2 ou diagnostic principal dans le tableau I27-1

**DRG I27D****Interventions sur les parties molles****diagnostic principal I27-1**

C49.0	Tumeur maligne: Tissu conjonctif et autres tissus mous de la tête, de la face et du cou	C49.4	Tumeur maligne: Tissu conjonctif et autres tissus mous de l'abdomen
C49.1	Tumeur maligne: Tissu conjonctif et autres tissus mous du membre supérieur, y compris l'épaule	C49.5	Tumeur maligne: Tissu conjonctif et autres tissus mous du pelvis
C49.2	Tumeur maligne: Tissu conjonctif et autres tissus mous du membre inférieur, y compris la hanche	C49.6	Tumeur maligne: Tissu conjonctif et autres tissus mous du tronc, sans précision
C49.3	Tumeur maligne: Tissu conjonctif et autres tissus mous du thorax	C49.8	Tumeur maligne: Lésion à localisations contiguës du tissu conjonctif et des autres tissus mous

**procédure I27-2**

08.22.00↔	Excision d'autre lésion mineure de paupière, SAP	18.29.99↔	Excision ou destruction d'autre lésion de l'oreille externe, autre
08.22.10↔	Excision d'autre lésion mineure de paupière, sans contrôle histographique (chirurgie micrographique)	18.31.00↔	Excision radicale de lésion de l'oreille externe, SAP
08.22.11↔	Excision d'autre lésion mineure de paupière, contrôlée par histographie (chirurgie micrographique)	18.31.10↔	Excision radicale de lésion de l'oreille externe ou du conduit auditif externe ou résection partielle du pavillon, sans contrôle histographique
08.22.99↔	Excision d'autre lésion mineure de paupière, autre	18.31.11↔	Excision radicale de lésion de l'oreille externe ou du conduit auditif externe ou résection partielle du pavillon, contrôlée par histographie
08.23.00↔	Excision de lésion majeure de paupière, épaisseur partielle, SAP	18.31.19↔	Excision radicale de lésion de l'oreille externe, autre
08.23.10↔	Excision de lésion majeure de paupière, épaisseur partielle, sans contrôle histographique (chirurgie micrographique)	18.39.10↔	Résection du pavillon, totale, sans contrôle histographique
08.23.11↔	Excision de lésion majeure de paupière, épaisseur partielle, contrôlée par histographie (chirurgie micrographique)	18.39.11↔	Résection du pavillon, totale, contrôlée par histographie
08.23.99↔	Excision de lésion majeure de paupière, épaisseur partielle, autre	18.39.19↔	Autre résection du pavillon, autre
08.24.00↔	Excision de lésion majeure de paupière, épaisseur transfixiante, SAP	21.32.10↔	Excision ou destruction locale d'autre lésion du nez, sans contrôle histographique
08.24.10↔	Excision de lésion majeure de paupière, épaisseur transfixiante, sans contrôle histographique (chirurgie micrographique)	21.32.11↔	Excision ou destruction locale d'autre lésion du nez, contrôlée par histographie
08.24.11↔	Excision de lésion majeure de paupière, épaisseur transfixiante, contrôlée par histographie (chirurgie micrographique)	21.4x.00↔	Résection du nez, SAP
08.24.99↔	Excision de lésion majeure de paupière, épaisseur transfixiante, autre	21.4x.10↔	Résection du nez, partielle, sans contrôle histographique
18.21.00↔	Excision de fistule préauriculaire ou de sinus préauriculaire, SAP	21.4x.11↔	Résection du nez, partielle, contrôlée par histographie
18.21.10↔	Excision de fistule préauriculaire ou de sinus préauriculaire, sans contrôle histographique	21.4x.20↔	Résection du nez, subtotal, sans contrôle histographique
18.21.11↔	Excision de fistule préauriculaire ou de sinus préauriculaire, contrôlée par histographie	21.4x.21↔	Résection du nez, subtotal, contrôlée par histographie
18.21.99↔	Excision de fistule préauriculaire ou de sinus préauriculaire, autre	21.4x.30↔	Résection du nez, totale, sans contrôle histographique
18.29.00↔	Excision ou destruction d'autre lésion de l'oreille externe, SAP	21.4x.31↔	Résection du nez, totale, contrôlée par histographie
18.29.01↔	Destruction de lésion de l'oreille externe ou du conduit auditif externe	21.4x.99↔	Résection du nez, autre
18.29.10↔	Excision d'autre lésion de l'oreille externe ou du conduit auditif externe, sans contrôle histographique	34.23.20↔	Biopsie ouverte de la paroi thoracique
18.29.11↔	Excision d'autre lésion de l'oreille externe ou du conduit auditif externe, contrôlée par histographie	54.3x.00↔	Excision ou destruction de lésion ou tissu de la paroi abdominale ou de l'ombilic, SAP
		54.3x.10↔	Omphaléctomie
		54.3x.19↔	Autre excision de lésion ou tissu de la paroi abdominale ou de l'ombilic
		54.3x.20↔	Destruction de lésion ou tissu de la paroi abdominale ou de l'ombilic
		54.3x.99↔	Excision ou destruction de lésion ou tissu de la paroi abdominale ou de l'ombilic, autre
		80.70.00↔	Synovectomie, site non spécifié, SAP
		80.70.10↔	Synovectomie arthroscopique, site non spécifié

80.70.20↔	Synovectomie ouverte, site non spécifié	80.99.90↔	Excision articulaire arthroscopique, d'autre site spécifié
80.70.99↔	Synovectomie, site non spécifié, autre	80.99.91↔	Prélèvement de greffon cartilagineux sur articulation d'autre site spécifié
80.74.00↔	Synovectomie, main et doigt, SAP	80.99.99↔	Autre excision articulaire, autre site spécifié, autre
80.74.10↔	Synovectomie de main et de doigt	81.85.00↔	Autre réparation du coude, SAP
80.74.11↔	Synovectomie de tendon et de gaine tendineuse de main et de doigt	81.85.10↔	Refixation d'un fragment ostéochondral sous arthroscopie, coude
80.74.99↔	Synovectomie, main et doigt, autre	81.85.11↔	Refixation chirurgicale ouverte d'un fragment ostéochondral, coude
80.75.00↔	Synovectomie, hanche, SAP	81.85.14↔	Grefe de cartilage et implantation de tissu cultivé in vitro, sous arthroscopie, coude
80.75.10↔	Synovectomie arthroscopique de la hanche	81.85.15↔	Grefe de cartilage et implantation de tissu cultivé in vitro, chirurgie ouverte, coude
80.75.20↔	Synovectomie ouverte de la hanche	81.85.18↔	Incision de l'os sous-chondral sous arthroscopie, coude
80.75.99↔	Synovectomie, hanche, autre	81.85.19↔	Incision chirurgicale ouverte de l'os sous-chondral, coude
80.79.00↔	Synovectomie, autre site spécifié, SAP	81.85.20↔	Incision de l'os sous-chondral avec insertion d'implant acellulaire sous arthroscopie, coude
80.79.10↔	Synovectomie arthroscopique de l'articulation sternoclaviculaire	81.85.21↔	Arthroplastie de résection du coude
80.79.11↔	Synovectomie arthroscopique de l'articulation sacro-iliaque	81.85.30↔	Remplacement prothétique de la surface articulaire de l'humérus distal
80.79.19↔	Synovectomie arthroscopique d'autre site spécifié	81.85.99↔	Autre réparation du coude, autre
80.79.20↔	Synovectomie ouverte de l'articulation sternoclaviculaire	81.93.00↔	Suture de capsule ou de ligament du membre supérieur, SAP
80.79.21↔	Synovectomie ouverte de l'articulation sacro-iliaque	81.93.10↔	Suture de l'appareil ligamentaire de la clavicule
80.79.22↔	Synovectomie ouverte de la symphyse	81.93.20↔	Suture du ligament annulaire radio-cubital
80.79.29↔	Synovectomie ouverte d'autre site spécifié	81.93.21↔	Suture de l'appareil ligamentaire radio-cubital distal
80.79.99↔	Synovectomie, autre site spécifié, autre	81.93.30↔	Suture de capsule ou de ligament, carpe et métacarpe
80.90.00↔	Autre excision articulaire, SAP	81.93.99↔	Suture de capsule ou de ligament du membre supérieur, autre
80.90.10↔	Excision articulaire sous arthroscopie	81.96.00↔	Autre réparation d'articulation, SAP
80.90.99↔	Autre excision articulaire, autre	81.96.2d↔	Autre réparation d'articulation, poignet, prothèse de la tête cubitale
80.91.00↔	Autre excision articulaire, ceinture scapulaire et épaule, SAP	81.96.30↔	Autre réparation d'articulation, articulation sacro-iliaque, SAP
80.91.10↔	Excision arthroscopique, articulation glénohumérale	81.96.31↔	Autre réparation d'articulation, articulation sacro-iliaque, refixation d'un fragment ostéochondral sous arthroscopie
80.91.11↔	Autre excision, articulation glénohumérale	81.96.32↔	Autre réparation d'articulation, articulation sacro-iliaque, refixation chirurgicale ouverte d'un fragment ostéochondral
80.91.20↔	Excision arthroscopique, articulation acromio-claviculaire	81.96.35↔	Autre réparation d'articulation, articulation sacro-iliaque, greffe de cartilage et implantation de tissu cultivé in vitro, sous arthroscopie
80.91.21↔	Autre excision, articulation acromio-claviculaire	81.96.36↔	Autre réparation d'articulation, articulation sacro-iliaque, greffe de cartilage et implantation de tissu cultivé in vitro, chirurgie ouverte
80.91.30↔	Prélèvement de greffon cartilagineux, ceinture scapulaire et épaule	81.96.39↔	Autre réparation d'articulation, articulation sacro-iliaque, autre
80.91.99↔	Autre excision articulaire, ceinture scapulaire et épaule, autre	81.96.3a↔	Autre réparation d'articulation, articulation sacro-iliaque, incision de l'os sous-chondral sous arthroscopie
80.92.00↔	Autre excision articulaire, coude, SAP	81.96.3b↔	Autre réparation d'articulation, articulation sacro-iliaque, incision chirurgicale ouverte de l'os sous-chondral
80.92.10↔	Excision arthroscopique, coude	81.96.3c↔	Autre réparation d'articulation, articulation sacro-iliaque, incision de l'os sous-chondral avec insertion d'implant acellulaire sous arthroscopie
80.92.11↔	Prélèvement de greffon cartilagineux du coude	81.96.80↔	Autre réparation d'articulation, autre site spécifié, SAP
80.92.99↔	Autre excision articulaire, coude, autre	81.96.81↔	Autre réparation d'articulation, autre site spécifié, refixation d'un fragment ostéochondral sous arthroscopie
80.93.00↔	Autre excision articulaire, poignet, SAP	81.96.82↔	Autre réparation d'articulation, autre site spécifié, refixation chirurgicale ouverte d'un fragment ostéochondral
80.93.10↔	Excision arthroscopique, poignet	81.96.85↔	Autre réparation d'articulation, autre site spécifié, greffe de cartilage et implantation de tissu cultivé in vitro, sous arthroscopie
80.93.11↔	Prélèvement de greffon cartilagineux du poignet	81.96.86↔	Autre réparation d'articulation, autre site spécifié, greffe de cartilage et implantation de tissu cultivé in vitro, chirurgie ouverte
80.93.12↔	Résection du ligament triangulaire du carpe	81.96.89↔	Autre réparation d'articulation, autre site spécifié, autre
80.93.99↔	Autre excision articulaire, poignet, autre	81.96.8a↔	Autre réparation d'articulation, autre site spécifié, incision de l'os sous-chondral sous arthroscopie
80.94↔	Autre excision articulaire, main et doigt	81.96.8b↔	Autre réparation d'articulation, autre site spécifié, incision chirurgicale ouverte de l'os sous-chondral
80.95.00↔	Autre excision articulaire, hanche, SAP	81.96.8c↔	Autre réparation d'articulation, autre site spécifié, incision de l'os sous-chondral avec insertion d'implant acellulaire sous arthroscopie
80.95.10↔	Excision arthroscopique, hanche	81.96.90↔	Autre intervention de réparation et de plastie articulaire, SAP
80.95.11↔	Prélèvement de greffon cartilagineux de la hanche	81.96.91↔	Autre intervention de réparation et de plastie articulaire, suture de ligament capsulaire ou collatéral
80.95.99↔	Autre excision articulaire, hanche, autre		
80.96.00↔	Autre excision articulaire, genou, SAP		
80.96.10↔	Excision arthroscopique, genou		
80.96.20↔	Prélèvement arthroscopique de greffon cartilagineux du genou		
80.96.21↔	Prélèvement chirurgical ouvert de greffon cartilagineux du genou		
80.96.99↔	Autre excision articulaire, genou, autre		
80.97.00↔	Autre excision articulaire, cheville, SAP		
80.97.10↔	Excision arthroscopique, articulation talo-crurale		
80.97.11↔	Autre excision, articulation talo-crurale		
80.97.20↔	Excision arthroscopique, articulation sous-talaire		
80.97.21↔	Autre excision, articulation sous-talaire		
80.97.30↔	Prélèvement de greffon cartilagineux de la cheville		
80.97.99↔	Autre excision articulaire, cheville, autre		
80.98.00↔	Autre excision articulaire, pied et orteil, SAP		
80.98.10↔	Excision arthroscopique, pied et orteil		
80.98.11↔	Autre excision, articulation métatarso-phalangienne		
80.98.12↔	Autre excision, autres articulations du pied		
80.98.13↔	Autre excision, articulation d'orteil		
80.98.99↔	Autre excision articulaire, pied et orteil, autre		
80.99.00↔	Autre excision articulaire, autre site spécifié, SAP		
80.99.10↔	Excision arthroscopique, articulation sternoclaviculaire		
80.99.11↔	Autre excision, articulation sternoclaviculaire		
80.99.20↔	Excision arthroscopique, articulation sacro-iliaque		
80.99.21↔	Autre excision, articulation sacro-iliaque		
80.99.30↔	Excision arthroscopique, symphyse		
80.99.31↔	Autre excision, symphyse		

81.96.92↔	Autre intervention de réparation et de plastie articulaire, refixation dans l'appareil capsulo-ligamentaire d'autres articulations	83.13.19↔	Incision de tendon, autre site
81.96.96↔	Autre intervention de réparation et de plastie articulaire, insertion de spacers (p. ex. après ablation d'une endoprothèse)	83.13.20↔	Section de tendon, tête et cou
81.96.97↔	Autre intervention de réparation et de plastie articulaire, implantation complexe primaire/de remplacement d'une endoprothèse articulaire associée à l'implantation de matériel de substitution osseuse et/ou le remplacement d'articulations voisines	83.13.21↔	Section de tendon, épaule et aisselle
81.96.99↔	Autre réparation d'articulation, autre	83.13.22↔	Section de tendon, bras et coude
81.96.9b↔	Autre intervention de réparation et de plastie articulaire, autre intervention de plastie articulaire	83.13.23↔	Section de tendon, avant-bras
82.03↔	Bursotomie de la main	83.13.24↔	Section de tendon, paroi thoracique, abdomen et dos
82.31↔	Bursectomie de la main	83.13.25↔	Section de tendon, région inguino-génitale et fesses
82.32↔	Excision de tendon de la main pour greffe	83.13.26↔	Section de tendon, membre inférieur
82.34↔	Excision de muscle ou de fascia de la main pour greffe (transfert)	83.13.29↔	Section de tendon, autre site
82.91↔	Lyse d'adhérence de la main	83.14.10↔	Fasciotomie ou aponévrotomie, tête et cou
82.99.10↔	Autres opérations de tendon de la main	83.14.11↔	Fasciotomie ou aponévrotomie, épaule et aisselle
82.99.20↔	Autres opérations de fascia de la main	83.14.12↔	Fasciotomie ou aponévrotomie, bras et coude
82.99.30↔	Autres opérations de muscle de la main	83.14.13↔	Fasciotomie ou aponévrotomie, avant-bras
83.02.10↔	Myotomie, tête et cou	83.14.14↔	Fasciotomie ou aponévrotomie, paroi thoracique, abdomen et dos
83.02.11↔	Myotomie, épaule et aisselle	83.14.15↔	Fasciotomie ou aponévrotomie, région inguino-génitale et fesses
83.02.12↔	Myotomie, bras et coude	83.14.16↔	Fasciotomie ou aponévrotomie, membre inférieur
83.02.13↔	Myotomie, avant-bras	83.14.19↔	Fasciotomie ou aponévrotomie, autre site
83.02.14↔	Myotomie, paroi thoracique, abdomen et dos	83.19.10↔	Section de muscle, tête et cou
83.02.15↔	Myotomie, région inguino-génitale et fesses	83.19.11↔	Section de muscle, épaule et aisselle
83.02.16↔	Myotomie, membre inférieur	83.19.12↔	Section de muscle, bras et coude
83.02.19↔	Myotomie, autre site	83.19.13↔	Section de muscle, avant-bras
83.03.10↔	Bursotomie, tête et cou	83.19.14↔	Section de muscle, paroi thoracique, abdomen et dos
83.03.11↔	Bursotomie, épaule et aisselle	83.19.15↔	Section de muscle, région inguino-génitale et fesses
83.03.12↔	Bursotomie, bras et coude	83.19.16↔	Section de muscle, membre inférieur
83.03.13↔	Bursotomie, avant-bras	83.19.19↔	Section de muscle, autre site
83.03.14↔	Bursotomie, paroi thoracique, abdomen et dos	83.19.20↔	Désinsertion de muscle, de tendon et de fascia, tête et cou
83.03.15↔	Bursotomie, région inguino-génitale et fesses	83.19.21↔	Désinsertion de muscle, de tendon et de fascia, épaule et aisselle
83.03.16↔	Bursotomie, membre inférieur	83.19.22↔	Désinsertion de muscle, de tendon et de fascia, bras et coude
83.03.19↔	Bursotomie, autre site	83.19.23↔	Désinsertion de muscle, de tendon et de fascia, avant-bras
83.09.10↔	Extraction de corps étranger de muscle, de tendon et de fascia, tête et cou	83.19.24↔	Désinsertion de muscle, de tendon et de fascia, paroi thoracique, abdomen et dos
83.09.11↔	Extraction de corps étranger de muscle, de tendon et de fascia, épaule et aisselle	83.19.25↔	Désinsertion de muscle, de tendon et de fascia, région inguino-génitale et fesses
83.09.12↔	Extraction de corps étranger de muscle, de tendon et de fascia, bras et coude	83.19.26↔	Désinsertion de muscle, de tendon et de fascia, membre inférieur
83.09.13↔	Extraction de corps étranger de muscle, de tendon et de fascia, avant-bras	83.19.29↔	Désinsertion de muscle, de tendon et de fascia, autre site
83.09.14↔	Extraction de corps étranger de muscle, de tendon et de fascia, paroi thoracique, abdomen et dos	83.19.30↔	Section de pédicule de lambeau après plastie de lambeau, tête et cou
83.09.15↔	Extraction de corps étranger de muscle, de tendon et de fascia, région inguino-génitale et fesses	83.19.31↔	Section de pédicule de lambeau après plastie de lambeau, épaule et aisselle
83.09.16↔	Extraction de corps étranger de muscle, de tendon et de fascia, membre inférieur	83.19.32↔	Section de pédicule de lambeau après plastie de lambeau, bras et coude
83.09.19↔	Extraction de corps étranger de muscle, de tendon et de fascia, autre site	83.19.33↔	Section de pédicule de lambeau après plastie de lambeau, avant-bras
83.09.90↔	Autre incision de tissu mou, tête et cou	83.19.34↔	Section de pédicule de lambeau après plastie de lambeau, paroi thoracique, abdomen et dos
83.09.91↔	Autre incision de tissu mou, épaule et aisselle	83.19.35↔	Section de pédicule de lambeau après plastie de lambeau, région inguino-génitale et fesses
83.09.92↔	Autre incision de tissu mou, bras et coude	83.19.36↔	Section de pédicule de lambeau après plastie de lambeau, membre inférieur
83.09.93↔	Autre incision de tissu mou, avant-bras	83.19.39↔	Section de pédicule de lambeau après plastie de lambeau, autre site
83.09.94↔	Autre incision de tissu mou, paroi thoracique, abdomen et dos	83.19.90↔	Autre section de tissu mou, tête et cou
83.09.95↔	Autre incision de tissu mou, région inguino-génitale et fesses	83.19.91↔	Autre section de tissu mou, épaule et aisselle
83.09.96↔	Autre incision de tissu mou, membre inférieur	83.19.92↔	Autre section de tissu mou, bras et coude
83.09.97↔	Autre incision de tissu mou, autre site	83.19.93↔	Autre section de tissu mou, avant-bras
83.11↔	Ténotomie du tendon d'Achille	83.19.94↔	Autre section de tissu mou, paroi thoracique, abdomen et dos
83.12↔	Ténotomie des adducteurs de la hanche	83.19.95↔	Autre section de tissu mou, région inguino-génitale et fesses
83.13.10↔	Incision de tendon, tête et cou	83.19.96↔	Autre section de tissu mou, membre inférieur
83.13.11↔	Incision de tendon, épaule et aisselle	83.19.97↔	Autre section de tissu mou, autre site
83.13.12↔	Incision de tendon, bras et coude	83.21.11↔	Biopsie ouverte de tissu mou
83.13.13↔	Incision de tendon, avant-bras	83.21.21↔	Biopsie ouverte de muscle
83.13.14↔	Incision de tendon, paroi thoracique, abdomen et dos	83.21.30↔	Biopsie de tissu mou, biopsie de bourse séreuse
83.13.15↔	Incision de tendon, région inguino-génitale et fesses	83.31.10↔	Excision de lésion de gaine tendineuse, tête et cou
83.13.16↔	Incision de tendon, membre inférieur	83.31.11↔	Excision de lésion de gaine tendineuse, épaule et aisselle
		83.31.12↔	Excision de lésion de gaine tendineuse, bras et coude
		83.31.13↔	Excision de lésion de gaine tendineuse, avant-bras
		83.31.14↔	Excision de lésion de gaine tendineuse, paroi thoracique, abdomen et dos

83.31.15↔	Excision de lésion de gaine tendineuse, région inguino-génitale et fesses	83.49.35↔	Autre excision de tissu mou, région inguino-génitale et fesses
83.31.16↔	Excision de lésion de gaine tendineuse, membre inférieur	83.49.36↔	Autre excision de tissu mou, membre inférieur
83.31.19↔	Excision de lésion de gaine tendineuse, autre site	83.49.39↔	Autre excision de tissu mou, autre site
83.32.10↔	Excision de lésion de muscle, tête et cou	83.5x.10↔	Bursectomie, tête et cou
83.32.11↔	Excision de lésion de muscle, épaule et bras	83.5x.11↔	Bursectomie, épaule et aisselle
83.32.12↔	Excision de lésion de muscle, paroi thoracique, abdomen et dos	83.5x.12↔	Bursectomie, bras et coude
83.32.13↔	Excision de lésion de muscle, région inguino-génitale et fesses	83.5x.13↔	Bursectomie, avant-bras
83.32.14↔	Excision de lésion de muscle, membre inférieur	83.5x.14↔	Bursectomie, paroi thoracique, abdomen et dos
83.32.19↔	Excision de lésion de muscle, autre site	83.5x.15↔	Bursectomie, région inguino-génitale et fesses
83.39.10↔	Excision de lésion d'un tendon de la tête et du cou	83.5x.16↔	Bursectomie, membre inférieur
83.39.11↔	Excision de lésion de tendon, épaule et bras	83.5x.19↔	Bursectomie, autre site
83.39.12↔	Excision de lésion de tendon, paroi thoracique, abdomen et dos	83.61.10↔	Suture de gaine tendineuse, tête et cou
83.39.13↔	Excision de lésion de tendon, région inguino-génitale et fesses	83.61.11↔	Suture de gaine tendineuse, épaule et aisselle
83.39.14↔	Excision de lésion de tendon, membre inférieur	83.61.12↔	Suture de gaine tendineuse, bras et coude
83.39.19↔	Excision de lésion de tendon, autre site	83.61.13↔	Suture de gaine tendineuse, avant-bras
83.39.20↔	Excision de lésion de fascia, tête et cou	83.61.14↔	Suture de gaine tendineuse, paroi thoracique, abdomen et dos
83.39.21↔	Excision de lésion de fascia, épaule et bras	83.61.15↔	Suture de gaine tendineuse, région inguino-génitale et fesses
83.39.22↔	Excision de lésion de fascia, paroi thoracique, abdomen et dos	83.61.16↔	Suture de gaine tendineuse, membre inférieur
83.39.23↔	Excision de lésion de fascia, région inguino-génitale et fesses	83.61.19↔	Suture de gaine tendineuse, autre site
83.39.24↔	Excision de lésion de fascia, membre inférieur	83.62.10↔	Suture différée de tendon, tête et cou
83.39.29↔	Excision de lésion de fascia, autre site	83.62.11↔	Suture différée de tendon, épaule et aisselle
83.41↔	Excision (prélèvement) de tendon pour greffe	83.62.12↔	Suture différée de tendon, bras et coude
83.42.10↔	Autre ténectomie, tête et cou	83.62.13↔	Suture différée de tendon, avant-bras
83.42.11↔	Autre ténectomie, épaule et aisselle	83.62.14↔	Suture différée de tendon, paroi thoracique, abdomen et dos
83.42.12↔	Autre ténectomie, bras et coude	83.62.15↔	Suture différée de tendon, région inguino-génitale et fesses
83.42.13↔	Autre ténectomie, avant-bras	83.62.16↔	Suture différée de tendon, membre inférieur
83.42.14↔	Autre ténectomie, paroi thoracique, abdomen et dos	83.62.19↔	Suture différée de tendon, autre site
83.42.15↔	Autre ténectomie, région inguino-génitale et fesses	83.64.10↔	Autre suture de tendon, tête et cou
83.42.16↔	Autre ténectomie, membre inférieur	83.64.11↔	Autre suture de tendon, épaule et aisselle
83.42.19↔	Autre ténectomie, autre site	83.64.12↔	Autre suture de tendon, bras et coude
83.44.00↔	Autre fasciectomie, SAP	83.64.13↔	Autre suture de tendon, avant-bras
83.44.10↔	Autre fasciectomie, tête et cou	83.64.14↔	Autre suture de tendon, paroi thoracique, abdomen et dos
83.44.11↔	Autre fasciectomie, épaule et aisselle	83.64.15↔	Autre suture de tendon, région inguino-génitale et fesses
83.44.12↔	Autre fasciectomie, bras et coude	83.64.16↔	Autre suture de tendon, membre inférieur
83.44.13↔	Autre fasciectomie, avant-bras	83.64.19↔	Autre suture de tendon, autre site
83.44.14↔	Autre fasciectomie, paroi thoracique, abdomen et dos	83.65.10↔	Autre suture de muscle ou de fascia, tête et cou
83.44.15↔	Autre fasciectomie, région inguino-génitale et fesses	83.65.11↔	Autre suture de muscle ou de fascia, épaule et aisselle
83.44.16↔	Autre fasciectomie, membre inférieur	83.65.12↔	Autre suture de muscle ou de fascia, bras et coude
83.44.19↔	Autre fasciectomie, autre site	83.65.13↔	Autre suture de muscle ou de fascia, avant-bras
83.44.99↔	Autre fasciectomie, autre	83.65.14↔	Autre suture de muscle ou de fascia, paroi thoracique, abdomen et dos
83.45.10↔	Autre myectomie, tête et cou	83.65.15↔	Autre suture de muscle ou de fascia, région inguino-génitale et fesses
83.45.11↔	Autre myectomie, épaule et aisselle	83.65.16↔	Autre suture de muscle ou de fascia, membre inférieur
83.45.12↔	Autre myectomie, bras et coude	83.65.19↔	Autre suture de muscle, tendon et fascia, autre site
83.45.13↔	Autre myectomie, avant-bras	83.71.00↔	Avancement de tendon, SAP
83.45.14↔	Autre myectomie, paroi thoracique, abdomen et dos	83.71.10↔	Avancement de tendon, tête et cou
83.45.15↔	Autre myectomie, région inguino-génitale et fesses	83.71.11↔	Avancement de tendon, épaule et aisselle
83.45.16↔	Autre myectomie, membre inférieur	83.71.12↔	Avancement de tendon, bras et coude
83.45.19↔	Autre myectomie, autre site	83.71.13↔	Avancement de tendon, avant-bras
83.49.10↔	Excision de gaine tendineuse, tête et cou	83.71.14↔	Avancement de tendon, paroi thoracique, abdomen et dos
83.49.11↔	Excision de gaine tendineuse, épaule et aisselle	83.71.15↔	Avancement de tendon, région inguino-génitale et fesses
83.49.12↔	Excision de gaine tendineuse, bras et coude	83.71.16↔	Avancement de tendon, membre inférieur
83.49.13↔	Excision de gaine tendineuse, avant-bras	83.71.19↔	Avancement de tendon, autre site
83.49.14↔	Excision de gaine tendineuse, paroi thoracique et dos	83.71.99↔	Avancement de tendon, autre
83.49.15↔	Excision de gaine tendineuse, région inguino-génitale et fesses	83.72.10↔	Recul de tendon, tête et cou
83.49.16↔	Excision de gaine tendineuse, membre inférieur	83.72.11↔	Recul de tendon, épaule et aisselle
83.49.19↔	Excision de gaine tendineuse, autre site	83.72.12↔	Recul de tendon, bras et coude
83.49.20↔	Résection compartimentale, tête et cou	83.72.13↔	Recul de tendon, avant-bras
83.49.21↔	Résection compartimentale, épaule et aisselle	83.72.14↔	Recul de tendon, paroi thoracique, abdomen et dos
83.49.22↔	Résection compartimentale, bras et coude	83.72.15↔	Recul de tendon, région inguino-génitale et fesses
83.49.23↔	Résection compartimentale, avant-bras	83.72.16↔	Recul de tendon, membre inférieur
83.49.24↔	Résection compartimentale, paroi thoracique, abdomen et dos	83.72.19↔	Recul de tendon, autre site
83.49.25↔	Résection compartimentale, région inguino-génitale et fesses	83.73.10↔	Rattachement de tendon, tête et cou
83.49.26↔	Résection compartimentale, membre inférieur	83.73.11↔	Rattachement de tendon, épaule et aisselle
83.49.29↔	Résection compartimentale, autre site	83.73.12↔	Rattachement de tendon, bras et coude
83.49.30↔	Autre excision de tissu mou, tête et cou	83.73.13↔	Rattachement de tendon, avant-bras
83.49.31↔	Autre excision de tissu mou, épaule et aisselle	83.73.14↔	Rattachement de tendon, paroi thoracique, abdomen et dos
83.49.32↔	Autre excision de tissu mou, bras et coude	83.73.15↔	Rattachement de tendon, région inguino-génitale et fesses
83.49.33↔	Autre excision de tissu mou, avant-bras	83.73.16↔	Rattachement de tendon, membre inférieur
83.49.34↔	Autre excision de tissu mou, paroi thoracique, abdomen et dos		

83.73.19↔	Rattachement de tendon, autre site	83.82.30↔	Grefe de lambeau ostéomyocutané ou ostéofasciocutané, tête et cou
83.74.10↔	Rattachement de muscle, tête et cou	83.82.31↔	Grefe de lambeau ostéomyocutané ou ostéofasciocutané, épaule et aisselle
83.74.11↔	Rattachement de muscle, épaule et aisselle	83.82.32↔	Grefe de lambeau ostéomyocutané ou ostéofasciocutané, bras et coude
83.74.12↔	Rattachement de muscle, bras et coude	83.82.33↔	Grefe de lambeau ostéomyocutané ou ostéofasciocutané, avant-bras
83.74.13↔	Rattachement de muscle, avant-bras	83.82.34↔	Grefe de lambeau ostéomyocutané ou ostéofasciocutané, paroi thoracique, abdomen et dos
83.74.14↔	Rattachement de muscle, paroi thoracique, abdomen et dos	83.82.35↔	Grefe de lambeau ostéomyocutané ou ostéofasciocutané, région inguino-génitale et fesses
83.74.15↔	Rattachement de muscle, région inguino-génitale et fesses	83.82.36↔	Grefe de lambeau ostéomyocutané ou ostéofasciocutané, membre inférieur
83.74.16↔	Rattachement de muscle, membre inférieur	83.82.39↔	Grefe de lambeau ostéomyocutané ou ostéofasciocutané, autre site
83.74.19↔	Rattachement de muscle, autre site	83.82.40↔	Grefe d'autre lambeau microvascularisé et anastomosé de muscle ou de fascia, tête et cou
83.75.00↔	Transfert ou transplantation de tendon, SAP	83.82.41↔	Grefe d'autre lambeau microvascularisé et anastomosé de muscle ou de fascia, épaule et aisselle
83.75.10↔	Transfert ou transplantation de tendon, tête et cou	83.82.42↔	Grefe d'autre lambeau microvascularisé et anastomosé de muscle ou de fascia, bras et coude
83.75.11↔	Transfert ou transplantation de tendon, épaule et aisselle	83.82.43↔	Grefe d'autre lambeau microvascularisé et anastomosé de muscle ou de fascia, avant-bras
83.75.12↔	Transfert ou transplantation de tendon, bras et coude	83.82.44↔	Grefe d'autre lambeau microvascularisé et anastomosé de muscle ou de fascia, paroi thoracique, abdomen et dos
83.75.13↔	Transfert ou transplantation de tendon, avant-bras	83.82.45↔	Grefe d'autre lambeau microvascularisé et anastomosé de muscle ou de fascia, région inguino-génitale et fesses
83.75.14↔	Transfert ou transplantation de tendon, paroi thoracique, abdomen et dos	83.82.46↔	Grefe d'autre lambeau microvascularisé et anastomosé de muscle ou de fascia, membre inférieur
83.75.15↔	Transfert ou transplantation de tendon, région inguino-génitale et fesses	83.82.47↔	Grefe d'autre lambeau microvascularisé et anastomosé de muscle ou de fascia, autre site
83.75.16↔	Transfert ou transplantation de tendon, membre inférieur	83.82.99↔	Grefe de muscle ou de fascia, autre
83.75.19↔	Transfert ou transplantation de tendon, autre site	83.85.10↔	Rallongement de muscle ou de tendon, tête et cou
83.75.99↔	Transfert ou transplantation de tendon, autre	83.85.11↔	Rallongement de muscle ou de tendon, épaule et aisselle
83.76.00↔	Autre transposition de tendon, SAP	83.85.12↔	Rallongement de muscle ou de tendon, bras et coude
83.76.10↔	Autre transposition de tendon, tête et cou	83.85.13↔	Rallongement de muscle ou de tendon, avant-bras
83.76.11↔	Autre transposition de tendon, épaule et aisselle	83.85.14↔	Rallongement de muscle ou de tendon, paroi thoracique, abdomen et dos
83.76.12↔	Autre transposition de tendon, bras et coude	83.85.15↔	Rallongement de muscle ou de tendon, région inguino-génitale et fesses
83.76.13↔	Autre transposition de tendon, avant-bras	83.85.16↔	Rallongement de muscle ou de tendon, membre inférieur
83.76.14↔	Autre transposition de tendon, paroi thoracique et dos	83.85.19↔	Rallongement de muscle ou de tendon, autre site
83.76.15↔	Autre transposition de tendon, région inguino-génitale et fesses	83.85.20↔	Raccourcissement de muscle ou de tendon, tête et cou
83.76.16↔	Autre transposition de tendon, membre inférieur	83.85.21↔	Raccourcissement de muscle ou de tendon, épaule et aisselle
83.76.19↔	Autre transposition de tendon, autre site	83.85.22↔	Raccourcissement de muscle ou de tendon, bras et coude
83.76.99↔	Autre transposition de tendon, autre	83.85.23↔	Raccourcissement de muscle ou de tendon, avant-bras
83.77.10↔	Transposition ou transplantation de muscle, tête et cou	83.85.24↔	Raccourcissement de muscle ou de tendon, paroi thoracique, abdomen et dos
83.77.11↔	Transposition ou transplantation de muscle, épaule et aisselle	83.85.25↔	Raccourcissement de muscle ou de tendon, région inguino-génitale et fesses
83.77.12↔	Transposition ou transplantation de muscle, bras et coude	83.85.26↔	Raccourcissement de muscle ou de tendon, membre inférieur
83.77.13↔	Transposition ou transplantation de muscle, avant-bras	83.85.29↔	Raccourcissement de muscle ou de tendon, autre site
83.77.14↔	Transposition ou transplantation de muscle, paroi thoracique, abdomen et dos	83.86↔	Plastie du quadriceps
83.77.15↔	Transposition ou transplantation de muscle, région inguino-génitale et fesses	83.87.10↔	Plastie musculaire, tête et cou
83.77.16↔	Transposition ou transplantation de muscle, membre inférieur	83.87.11↔	Plastie musculaire, épaule et aisselle
83.77.19↔	Transposition ou transplantation de muscle, autre site	83.87.12↔	Plastie musculaire, bras et coude
83.79↔	Autre transposition de muscle	83.87.13↔	Plastie musculaire, avant-bras
83.81.00↔	Grefe de tendon, SAP	83.87.14↔	Plastie musculaire, paroi thoracique, abdomen et dos
83.81.10↔	Grefe de tendon, tête et cou	83.87.15↔	Plastie musculaire, région inguino-génitale et fesses
83.81.11↔	Grefe de tendon, épaule et aisselle	83.87.16↔	Plastie musculaire, membre inférieur
83.81.12↔	Grefe de tendon, bras et coude	83.87.19↔	Plastie musculaire, autre site
83.81.13↔	Grefe de tendon, avant-bras	83.87.90↔	Autres opérations plastiques de muscle, tête et cou
83.81.14↔	Grefe de tendon, paroi thoracique, abdomen et dos	83.87.91↔	Autres opérations plastiques de muscle, épaule et aisselle
83.81.15↔	Grefe de tendon, région inguino-génitale et fesses	83.87.92↔	Autres opérations plastiques de muscle, bras et coude
83.81.16↔	Grefe de tendon, membre inférieur	83.87.93↔	Autres opérations plastiques de muscle, avant-bras
83.81.19↔	Grefe de tendon, autre site	83.87.94↔	Autres opérations plastiques de muscle, paroi thoracique, abdomen et dos
83.81.99↔	Grefe de tendon, autre	83.87.95↔	Autres opérations plastiques de muscle, région inguino-génitale et fesses
83.82.10↔	Grefe de fascia, tête et cou	83.87.96↔	Autres opérations plastiques de muscle, membre inférieur
83.82.11↔	Grefe de fascia, épaule et aisselle	83.87.97↔	Autres opérations plastiques de muscle, autre site
83.82.12↔	Grefe de fascia, bras et coude		
83.82.13↔	Grefe de fascia, avant-bras		
83.82.14↔	Grefe de fascia, paroi thoracique, abdomen et dos		
83.82.15↔	Grefe de fascia, région inguino-génitale et fesses		
83.82.16↔	Grefe de fascia, membre inférieur		
83.82.19↔	Grefe de fascia, autre site		
83.82.20↔	Grefe de lambeau musculaire ou fascial local, tête et cou		
83.82.21↔	Grefe de lambeau musculaire ou fascial local, épaule et aisselle		
83.82.22↔	Grefe de lambeau musculaire ou fascial local, bras et coude		
83.82.23↔	Grefe de lambeau musculaire ou fascial local, avant-bras		
83.82.24↔	Grefe de lambeau musculaire ou fascial local, paroi thoracique, abdomen et dos		
83.82.25↔	Grefe de lambeau musculaire ou fascial local, région inguino-génitale et fesses		
83.82.26↔	Grefe de lambeau musculaire ou fascial local, membre inférieur		
83.82.29↔	Grefe de lambeau musculaire ou fascial local, autre site		

83.88.10↔	Plastie d'augmentation de tendon, tête et cou	83.89.21↔	Recouvrement de défaut de fascia, épaule et aisselle
83.88.11↔	Plastie d'augmentation de tendon, épaule et aisselle	83.89.22↔	Recouvrement de défaut de fascia, bras et coude
83.88.12↔	Plastie d'augmentation de tendon, bras et coude	83.89.23↔	Recouvrement de défaut de fascia, avant-bras
83.88.13↔	Plastie d'augmentation de tendon, avant-bras	83.89.24↔	Recouvrement de défaut de fascia, paroi thoracique, abdomen et dos
83.88.14↔	Plastie d'augmentation de tendon, paroi thoracique, abdomen et dos	83.89.25↔	Recouvrement de défaut de fascia, région inguino-génitale et fesses
83.88.15↔	Plastie d'augmentation de tendon, région inguino-génitale et fesses	83.89.26↔	Recouvrement de défaut de fascia, membre inférieur
83.88.16↔	Plastie d'augmentation de tendon, membre inférieur	83.89.29↔	Recouvrement de défaut de fascia, autre site
83.88.19↔	Plastie d'augmentation de tendon, autre site	83.89.90↔	Autres opérations plastiques de fascia, tête et cou
83.88.20↔	Plastie de remplacement de tendon, tête et cou	83.89.91↔	Autres opérations plastiques de fascia, épaule et aisselle
83.88.21↔	Plastie de remplacement de tendon, épaule et aisselle	83.89.92↔	Autres opérations plastiques de fascia, bras et coude
83.88.22↔	Plastie de remplacement de tendon, bras et coude	83.89.93↔	Autres opérations plastiques de fascia, avant-bras
83.88.23↔	Plastie de remplacement de tendon, avant-bras	83.89.94↔	Autres opérations plastiques de fascia, paroi thoracique, abdomen et dos
83.88.24↔	Plastie de remplacement de tendon, paroi thoracique, abdomen et dos	83.89.95↔	Autres opérations plastiques de fascia, région inguino-génitale et fesses
83.88.25↔	Plastie de remplacement de tendon, région inguino-génitale et fesses	83.89.96↔	Autres opérations plastiques de fascia, membre inférieur
83.88.26↔	Plastie de remplacement de tendon, membre inférieur	83.89.97↔	Autres opérations plastiques de fascia, autre site
83.88.29↔	Plastie de remplacement de tendon, autres sites	83.91.10↔	Lyse d'adhérences de muscle, tendon, fascia et bourse, tête et cou
83.88.30↔	Constitution de matériel de greffe, tête et cou	83.91.11↔	Lyse d'adhérences de muscle, tendon, fascia et bourse, épaule et aisselle
83.88.31↔	Constitution de matériel de greffe, épaule et aisselle	83.91.12↔	Lyse d'adhérences de muscle, tendon, fascia et bourse, bras et coude
83.88.32↔	Constitution de matériel de greffe, bras et coude	83.91.13↔	Lyse d'adhérences de muscle, tendon, fascia et bourse, avant-bras
83.88.33↔	Constitution de matériel de greffe, avant-bras	83.91.14↔	Lyse d'adhérences de muscle, tendon, fascia et bourse, paroi thoracique, abdomen et dos
83.88.34↔	Constitution de matériel de greffe, paroi thoracique, abdomen et dos	83.91.15↔	Lyse d'adhérences de muscle, tendon, fascia et bourse, région inguino-génitale et fesses
83.88.35↔	Constitution de matériel de greffe, région inguino-génitale et fesses	83.91.16↔	Lyse d'adhérences de muscle, tendon, fascia et bourse, membre inférieur
83.88.36↔	Constitution de matériel de greffe, membre inférieur	83.91.19↔	Lyse d'adhérences de muscle, tendon, fascia et bourse, autre site
83.88.39↔	Constitution de matériel de greffe, autres sites	83.99.10↔	Autres opérations de tendon, tête et cou
83.88.40↔	Ténodèse, tête et cou	83.99.11↔	Autres opérations de tendon, épaule et aisselle
83.88.41↔	Ténodèse, épaule et aisselle	83.99.12↔	Autres opérations de tendon, bras et coude
83.88.42↔	Ténodèse, bras et coude	83.99.13↔	Autres opérations de tendon, avant-bras
83.88.43↔	Ténodèse, avant-bras	83.99.14↔	Autres opérations de tendon, paroi thoracique, abdomen et dos
83.88.44↔	Ténodèse, paroi thoracique, abdomen et dos	83.99.15↔	Autres opérations de tendon, région inguino-génitale et fesses
83.88.45↔	Ténodèse, région inguino-génitale et fesses	83.99.16↔	Autres opérations de tendon, membre inférieur
83.88.46↔	Ténodèse, membre inférieur	83.99.19↔	Autres opérations de tendon, autre site
83.88.49↔	Ténodèse, autre site	83.99.20↔	Autres opérations de muscle, fascia et bourse, tête et cou
83.88.90↔	Autres opérations plastiques de tendon, tête et cou	83.99.21↔	Autres opérations de muscle, fascia et bourse, épaule et aisselle
83.88.91↔	Autres opérations plastiques de tendon, épaule et aisselle	83.99.22↔	Autres opérations de muscle, fascia et bourse, bras et coude
83.88.92↔	Autres opérations plastiques de tendon, bras et coude	83.99.23↔	Autres opérations de muscle, fascia et bourse, avant-bras
83.88.93↔	Autres opérations plastiques de tendon, avant-bras	83.99.24↔	Autres opérations de muscle, fascia et bourse, paroi thoracique, abdomen et dos
83.88.94↔	Autres opérations plastiques de tendon, paroi thoracique, abdomen et dos	83.99.25↔	Autres opérations de muscle, fascia et bourse, région inguino-génitale et fesses
83.88.95↔	Autres opérations plastiques de tendon, région inguino-génitale et fesses	83.99.26↔	Autres opérations de muscle, fascia et bourse, membre inférieur
83.88.96↔	Autres opérations plastiques de tendon, membre inférieur	83.99.29↔	Autres opérations de muscle, fascia et bourse, autre site
83.88.97↔	Autres opérations plastiques de tendon, autres sites	83.99.30↔	Révision sans remplacement de stimulateur de muscle squelettique
83.89.10↔	Allongement, raccourcissement et doublement de fascia, tête et cou	86.84.10↔	Correction de cicatrice rétractile ou de bride cicatricielle, tête
83.89.11↔	Allongement, raccourcissement et doublement de fascia, épaule et aisselle	86.84.13↔	Correction de cicatrice rétractile ou de bride cicatricielle, avant-bras
83.89.12↔	Allongement, raccourcissement et doublement de fascia, bras et coude	86.84.14↔	Correction de cicatrice rétractile ou de bride cicatricielle, main
83.89.13↔	Allongement, raccourcissement et doublement de fascia, avant-bras	86.84.17↔	Correction de cicatrice rétractile ou de bride cicatricielle, région inguino-génitale et fesses
83.89.14↔	Allongement, raccourcissement et doublement de fascia, paroi thoracique, abdomen et dos	86.84.18↔	Correction de cicatrice rétractile ou de bride cicatricielle, membre inférieur
83.89.15↔	Allongement, raccourcissement et doublement de fascia, région inguino-génitale et fesses	86.84.19↔	Correction de cicatrice rétractile ou de bride cicatricielle, autre site
83.89.16↔	Allongement, raccourcissement et doublement de fascia, membre inférieur		
83.89.19↔	Allongement, raccourcissement et doublement de fascia, autre site		
83.89.20↔	Recouvrement de défaut de fascia, tête et cou		



**ADRG I28****Autres interventions sur les os ou tissu conjonctif**

Au moins un(e) procédure dans le tableau I28-1

**DRG I28A****Interventions complexes sur les os ou le tissu conjonctif**

Procédure dans le tableau I28-2 ou au moins un(e) procédure dans le tableau I28-3

**DRG I28B****Interventions moyennement complexes sur les os ou le tissu conjonctif**

Au moins un(e) procédure dans le tableau I28-4

**DRG I28C****Autres interventions sur les os ou tissu conjonctif****procédure I28-1**

00.63↔	Insertion percutanée de stent(s) d'artère carotide	01.24.3e↔	Abord de la base du crâne, voie transnasale-transclivale
00.64↔	Insertion percutanée de stent(s) dans d'autres artères précérébrales (extracrâniennes)	01.24.3f↔	Abord de la base du crâne, voie transorale-transclivale
00.65.00↔	Insertion percutanée d'autre(s) stent(s) vasculaire(s) intracrâniens, SAP	01.24.3g↔	Abord de la base du crâne, voie transnasale-transptérygoïdienne
00.65.11↔	Insertion transluminale percutanée de micro-stent(s) vasculaires intracrâniens	01.24.99↔	Autre craniotomie, autre
00.65.99↔	Insertion percutanée d'autre(s) stent(s) vasculaire(s) intracrâniens, autre	01.25.00↔	Autre craniectomie, SAP
00.67.00↔	Insertion percutanée de stent(s) dans vaisseau(x) central(aux), SAP	01.25.10↔	Autre craniectomie avec décompression
00.67.10↔	Insertion percutanée de stent(s) vasculaire(s) dans la veine cave	01.25.11↔	Autre craniectomie pour évacuation d'hématome épidural
00.67.20↔	Insertion percutanée de stent(s) vasculaire(s) dans la veine porte	01.25.12↔	Autre craniectomie pour évacuation d'empyème épidural
00.67.99↔	Insertion percutanée de stent(s) dans vaisseau(x) central(aux), autre	01.25.13↔	Autre craniectomie, extraction de corps étranger des os crâniens ou de l'espace épidural
01.14.00↔	Biopsie du cerveau à ciel ouvert, SAP	01.25.14↔	Autre craniectomie, insertion de matériel alloplastique ou de réservoir médicamenteux dans les os crâniens ou l'espace épidural
01.14.10↔	Biopsie stéréotaxique du cerveau à ciel ouvert	01.25.19↔	Autre craniectomie pour drainage de liquide épidural ou pour d'autres raisons
01.14.99↔	Biopsie du cerveau à ciel ouvert, autre	01.25.20↔	Autre craniectomie, recraniectomie avec mise en place de drain
01.24.00↔	Autre craniotomie, SAP	01.25.21↔	Autre craniotomie, recraniectomie pour ablation de matériel alloplastique ou de réservoir médicamenteux des os crâniens ou de l'espace épidural
01.24.10↔	Autre craniotomie avec décompression	01.25.99↔	Autre craniectomie, autre
01.24.11↔	Autre craniotomie pour évacuation d'hématome épidural	04.03.00↔	Section ou écrasement d'autres nerfs crâniens et périphériques, SAP
01.24.12↔	Autre craniotomie pour évacuation d'empyème épidural	04.03.10↔	Section ou écrasement du nerf acoustique
01.24.13↔	Autre craniotomie, insertion de matériel alloplastique ou de réservoir médicamenteux dans les os crâniens ou l'espace épidural	04.03.11↔	Section ou écrasement de segment intracrânien d'autre nerf cérébral et ganglion nerveux
01.24.14↔	Autre craniotomie, ablation de matériel alloplastique ou de réservoir médicamenteux des os crâniens ou de l'espace épidural	04.03.20↔	Section ou écrasement de nerf cérébral extracrânien
01.24.15↔	Autre craniotomie, extraction de corps étranger des os crâniens ou de l'espace épidural	04.03.30↔	Section ou écrasement du plexus brachial
01.24.16↔	Autre craniotomie pour autre drainage de liquide épidural ou pour d'autres raisons	04.03.31↔	Section ou écrasement de nerf de l'épaule
01.24.20↔	Craniotomie, abord par la calotte crânienne, SAP	04.03.32↔	Section ou écrasement de nerf du bras et de la main
01.24.21↔	Trépanation de la calotte crânienne comme voie d'abord	04.03.33↔	Section ou écrasement de nerf du tronc et du membre inférieur
01.24.22↔	Craniotomie stéréotaxique, abord par la calotte crânienne	04.03.99↔	Section ou écrasement d'autres nerfs crâniens et périphériques, autre
01.24.29↔	Craniotomie, abord par la calotte crânienne, autre	04.04.00↔	Autre incision de nerf crânien et périphérique, SAP
01.24.30↔	Abord de la base du crâne, SAP	04.04.10↔	Autre incision du nerf acoustique
01.24.31↔	Abord de la base du crâne, voie transorale	04.04.11↔	Autre incision de segment intracrânien d'autre nerf cérébral et ganglion nerveux
01.24.32↔	Abord de la base du crâne, voie transorale, avec division du voile du palais	04.04.20↔	Autre incision de nerf cérébral extracrânien
01.24.33↔	Abord de la base du crâne, voie transorale, avec division du voile du palais ainsi que du palais osseux	04.04.30↔	Autre incision du plexus brachial
01.24.34↔	Abord de la base du crâne, voie transsphénoïdale	04.04.31↔	Autre incision de nerf de l'épaule
01.24.35↔	Abord de la base du crâne, voie transethmoïdale	04.04.32↔	Autre incision de nerf du bras et de la main
01.24.36↔	Abord de la base du crâne, voie transmastoïdienne	04.04.33↔	Autre incision de nerf du tronc et du membre inférieur
01.24.37↔	Abord de la base du crâne, voie translabyrinthique	04.04.99↔	Autre incision de nerf crânien et périphérique, autre
01.24.38↔	Abord de la base du crâne, voie transpyramidale	04.06.00↔	Autre excision de ganglion de nerf crânien ou périphérique, SAP
01.24.39↔	Abord de la base du crâne, autre	04.06.10↔	Excision de ganglion intracrânien
01.24.3a↔	Abord de la base du crâne, voie transcondyloïde	04.06.20↔	Excision d'autre ganglion périphérique
01.24.3b↔	Abord de la base du crâne, voie transorbitaire	04.06.99↔	Autre excision de ganglion de nerf crânien ou périphérique, autre
01.24.3c↔	Abord de la base du crâne, avec ostéotomie type Le Fort I	04.07.00↔	Autre excision ou avulsion de nerf crânien et périphérique, SAP
01.24.3d↔	Abord de la base du crâne, voie transnasale-transcribriforme	04.07.10↔	Excision (prélèvement) de nerf pour greffe
		04.07.11↔	Ablation de greffon nerveux
		04.07.20↔	Autre excision ou avulsion de nerf intracrânien

04.07.30↔	Autre excision ou avulsion de nerf cérébral extracrânien	04.6x.31↔	Transposition de nerf de l'épaule avec suture interfasciculaire primaire et secondaire
04.07.40↔	Autre excision ou avulsion du plexus brachial	04.6x.40↔	Transposition de nerf du bras avec suture épineurale primaire
04.07.41↔	Autre excision ou avulsion de nerf de l'épaule	04.6x.41↔	Transposition de nerf du bras avec suture épineurale secondaire
04.07.42↔	Autre excision ou avulsion de nerf du bras et de la main	04.6x.42↔	Transposition de nerf du bras avec suture interfasciculaire primaire
04.07.43↔	Autre excision ou avulsion de nerf du tronc et du membre inférieur	04.6x.43↔	Transposition de nerf du bras avec suture interfasciculaire secondaire
04.07.99↔	Autre excision ou avulsion de nerf crânien et périphérique, autre	04.6x.50↔	Transposition de nerf du tronc et du membre inférieur avec suture épineurale primaire et secondaire
04.08.00↔	Fenestration des gaines du nerf optique, SAP	04.6x.51↔	Transposition de nerf du tronc et du membre inférieur avec suture interfasciculaire primaire et secondaire
04.08.10↔	Autres opérations du nerf optique	04.6x.60↔	Transposition de nerf de la main avec suture interfasciculaire primaire et secondaire
04.08.99↔	Fenestration des gaines du nerf optique, autre	04.6x.70↔	Transposition avec neurolyse et décompression d'un nerf cérébral extracrânien
04.11.00↔	Biopsie fermée [percutanée] [à l'aiguille] de nerf et ganglion crânien ou périphérique, SAP	04.6x.71↔	Transposition avec neurolyse et décompression du plexus brachial ou d'un nerf de l'épaule
04.11.10↔	Biopsie fermée [percutanée] [à l'aiguille] de nerf cérébral intracrânien	04.6x.72↔	Transposition avec neurolyse et décompression d'un nerf du bras
04.11.20↔	Biopsie fermée [percutanée] [à l'aiguille] de nerf cérébral extracrânien	04.6x.73↔	Transposition avec neurolyse et décompression d'un nerf de la main
04.12.00↔	Biopsie ouverte de nerf et ganglion crânien ou périphérique, SAP	04.6x.74↔	Transposition avec neurolyse et décompression d'un nerf du tronc et du membre inférieur
04.12.10↔	Biopsie ouverte de nerf crânien intracrânien	04.6x.75↔	Transposition d'autre nerf crânien et périphérique
04.12.20↔	Biopsie ouverte de nerf crânien extracrânien	04.6x.99↔	Transposition de nerf crânien et périphérique, autre
04.12.30↔	Biopsie ouverte du plexus brachial	04.76↔	Réparation de traumatisme ancien de nerf crânien et périphérique
04.12.31↔	Biopsie ouverte de nerf de l'épaule	04.79.00↔	Autre plastie de nerf, SAP
04.12.32↔	Biopsie ouverte de nerf du bras et de la main	04.79.10↔	Transplantation et transposition de nerf cérébral extracrânien, avec suture épineurale
04.12.33↔	Biopsie ouverte de nerf du tronc	04.79.11↔	Transplantation et transposition du plexus brachial, avec suture épineurale
04.12.34↔	Biopsie ouverte de nerf du plexus lombo-sacré	04.79.12↔	Transplantation et transposition de nerf de l'épaule, avec suture épineurale
04.12.35↔	Biopsie ouverte de nerf du membre inférieur	04.79.13↔	Transplantation et transposition de nerf du bras et de la main, avec suture épineurale
04.12.99↔	Biopsie ouverte de nerf et ganglion crânien ou périphérique, autre	04.79.14↔	Transplantation et transposition de nerf du tronc et du membre inférieur, avec suture épineurale
04.2x.00↔	Destruction de nerf et ganglion crânien et périphérique, SAP	04.79.19↔	Transplantation et transposition d'autre nerf, avec suture épineurale
04.2x.10↔	Destruction de nerf et ganglion intracrânien	04.79.20↔	Transplantation et transposition de nerf avec suture interfasciculaire
04.2x.20↔	Destruction de nerf crânien extracrânien	04.79.21↔	Transplantation et transposition de nerf cérébral extracrânien, avec suture interfasciculaire
04.2x.30↔	Destruction du plexus brachial	04.79.22↔	Transplantation et transposition du plexus brachial, avec suture interfasciculaire
04.2x.31↔	Destruction de nerf de l'épaule	04.79.23↔	Transplantation et transposition de nerf de l'épaule, avec suture interfasciculaire
04.2x.32↔	Destruction de nerf du bras et de la main	04.79.24↔	Transplantation et transposition de nerf du bras et de la main, avec suture interfasciculaire
04.2x.33↔	Destruction de nerf du tronc et du plexus lombo-sacré	04.79.25↔	Transplantation et transposition de nerf du tronc et du membre inférieur, avec suture interfasciculaire
04.2x.34↔	Destruction de nerf de la jambe et du pied	04.79.29↔	Transplantation et transposition d'autre nerf, avec suture interfasciculaire
04.2x.39↔	Destruction d'autre nerf et ganglion périphérique	04.79.99↔	Autre plastie de nerf, autre
04.2x.99↔	Destruction de nerf et ganglion crânien et périphérique, autre	04.92.00↔	Implantation ou remplacement d'électrode(s) de neurostimulateur périphérique, SAP
04.42.00↔	Autre décompression de nerf crânien, SAP	04.92.10↔	Implantation ou remplacement d'électrode(s) de neurostimulateur périphérique temporaire, système à une électrode, test de stimulation
04.42.10↔	Autre décompression intracrânienne de nerf crânien	04.92.11↔	Implantation ou remplacement d'électrode(s) de neurostimulateur périphérique temporaire, système à plusieurs électrodes, test de stimulation
04.42.20↔	Autre décompression extracrânienne de nerf crânien	04.92.20↔	Implantation ou remplacement d'électrode(s) de neurostimulateur périphérique permanent par voie percutanée, électrode en baguette, système à une électrode
04.42.99↔	Autre décompression de nerf crânien, autre	04.92.21↔	Implantation ou remplacement d'électrode(s) de neurostimulateur périphérique permanent par voie percutanée, électrode en baguette, système à plusieurs électrodes
04.49.00↔	Autre lyse d'adhérences ou décompression de nerf ou de ganglion périphérique, SAP	04.92.30↔	Implantation ou remplacement par voie chirurgicale ouverte d'électrode(s) de neurostimulateur périphérique permanent, électrode à plaque, système à une électrode
04.49.10↔	Autre lyse d'adhérences ou décompression du plexus brachial		
04.49.11↔	Autre lyse d'adhérences ou décompression de nerf de l'épaule		
04.49.12↔	Autre lyse d'adhérences ou décompression de nerf du bras		
04.49.13↔	Autre lyse d'adhérences ou décompression de nerf de la main		
04.49.14↔	Autre lyse d'adhérences ou décompression du plexus lombo-sacré, de l'aîne et du plancher pelvien		
04.49.15↔	Autre lyse d'adhérences ou décompression de nerf de la jambe		
04.49.16↔	Autre lyse d'adhérences ou décompression de nerf du pied		
04.49.99↔	Autre lyse d'adhérences ou décompression d'autre nerf ou de ganglion périphérique, autre		
04.6x.00↔	Transposition de nerf crânien et périphérique, SAP		
04.6x.10↔	Transposition de nerf cérébral extracrânien avec suture épineurale primaire		
04.6x.11↔	Transposition de nerf cérébral extracrânien avec suture épineurale secondaire		
04.6x.12↔	Transposition de nerf cérébral extracrânien avec suture interfasciculaire primaire et secondaire		
04.6x.20↔	Transposition du plexus brachial avec suture épineurale primaire		
04.6x.21↔	Transposition du plexus brachial avec suture épineurale secondaire		
04.6x.22↔	Transposition du plexus brachial avec suture interfasciculaire primaire		
04.6x.23↔	Transposition du plexus brachial avec suture interfasciculaire secondaire		
04.6x.30↔	Transposition de nerf de l'épaule avec suture épineurale primaire et secondaire		

04.92.31↔	Implantation ou remplacement par voie chirurgicale ouverte d'électrode(s) de neurostimulateur périphérique permanent, électrode à plaque, système à plusieurs électrodes	21.88.14↔	Septoplastie, réparation de septum nasal avec transplant autologue local (plastie d'échange)
04.92.40↔	Implantation ou remplacement d'électrode de stimulation du nerf vague	21.88.15↔	Septoplastie, réparation de septum nasal avec transplant autologue distal ou transplant allogène ou xénogène
04.92.99↔	Implantation ou remplacement d'électrode(s) de neurostimulateur périphérique, autre	21.88.99↔	Autre septoplastie, autre
04.93.00↔	Ablation d'électrode(s) de neurostimulateur périphérique, SAP	21.89↔	Autre réparation et opération plastique du nez
04.93.10↔	Ablation d'électrode(s) de neurostimulateur périphérique, électrode en baguette, système à une électrode	22.2x.00↔	Antrotomie intranasale, SAP
04.93.11↔	Ablation d'électrode(s) de neurostimulateur périphérique, électrode en baguette, système à plusieurs électrodes	22.2x.10↔	Infundibulotomie sans fenestration de l'antre maxillaire
04.93.20↔	Ablation d'électrode(s) de neurostimulateur périphérique, électrode à plaque, système à une électrode	22.2x.11↔	Infundibulotomie avec fenestration de l'antre maxillaire
04.93.21↔	Ablation d'électrode(s) de neurostimulateur périphérique, électrode à plaque, système à plusieurs électrodes	22.2x.20↔	Antrotomie intranasale par dilatation de ballonnet, SAP
04.93.40↔	Enlèvement d'électrode du nerf vague	22.2x.21↔	Antrotomie intranasale par dilatation de ballonnet, sinus sphénoïdal
04.93.99↔	Ablation d'électrode(s) de neurostimulateur périphérique, autre	22.2x.22↔	Antrotomie intranasale par dilatation de ballonnet, sinus frontal
04.94.10↔	Révision sans remplacement d'électrode(s) de neurostimulateur périphérique, SAP	22.2x.23↔	Antrotomie intranasale par dilatation de ballonnet, sinus maxillaire
04.94.11↔	Révision sans remplacement d'électrode(s) de neurostimulateur périphérique, électrode en baguette, système à une électrode	22.2x.28↔	Antrotomie intranasale par dilatation de ballonnet, plusieurs sinus nasaux
04.94.12↔	Révision sans remplacement d'électrode(s) de neurostimulateur périphérique, électrode en baguette, système à plusieurs électrodes	22.2x.29↔	Antrotomie intranasale par dilatation de ballonnet, autre
04.94.13↔	Révision sans remplacement d'électrode(s) de neurostimulateur périphérique, électrode à plaque, système à une électrode	22.2x.99↔	Antrotomie intranasale, autre
04.94.14↔	Révision sans remplacement d'électrode(s) de neurostimulateur périphérique, électrode à plaque, système à plusieurs électrodes	22.61↔	Excision de lésion du sinus maxillaire, abord selon Caldwell-Luc
04.94.99↔	Révision sans remplacement d'électrode(s) de neurostimulateur périphérique, autre	22.62.00↔	Excision de lésion du sinus maxillaire, par autre abord, SAP
04.99.00↔	Autre opération de nerf crânien et périphérique, SAP	22.62.10↔	Excision de lésion du sinus maxillaire, par voie endoscopique, SAP
04.99.10↔	Implantation ou remplacement de neuroprothèse périphérique	22.62.11↔	Résection de la paroi médiale du sinus maxillaire, par voie endonasale
04.99.11↔	Révision sans remplacement de neuroprothèse périphérique	22.62.19↔	Excision de lésion du sinus maxillaire, par voie endoscopique, autre
04.99.12↔	Ablation de neuroprothèse périphérique	22.62.20↔	Excision de lésion du sinus maxillaire, chirurgicale ouverte, SAP
04.99.99↔	Autre opération de nerf crânien et périphérique, autre	22.62.21↔	Résection de la paroi médiale du sinus maxillaire, chirurgicale ouverte
05.0↔	Section de nerf ou de ganglion sympathique	22.62.29↔	Excision de lésion du sinus maxillaire, chirurgicale ouverte, autre
05.11↔	Biopsie de nerf ou de ganglion sympathique	22.62.99↔	Excision de lésion du sinus maxillaire, par autre abord, autre
05.21↔	Excision de ganglion sphéno palatin	29.92↔	Section du nerf glossopharyngien
05.22↔	Sympathectomie cervicale	31.91↔	Section de nerf laryngé
05.23↔	Sympathectomie lombaire	34.3x.00↔	Excision ou destruction de lésion ou de tissu du médiastin, SAP
05.24↔	Sympathectomie présacrée	34.3x.10↔	Excision de lésion ou de tissu du médiastin
05.25↔	Sympathectomie périartérielle	34.3x.20↔	Résection de lésion ou de tissu du médiastin, SAP
05.26↔	Sympathectomie thoracique	34.3x.21↔	Résection de lésion ou de tissu du médiastin, sans résection d'organe médiastinal
05.29↔	Autre sympathectomie et excision de ganglion	34.3x.22↔	Résection de lésion ou de tissu du médiastin, avec résection du poumon ou de la paroi thoracique
05.89↔	Autres opérations de nerf ou de ganglion sympathique	34.3x.23↔	Résection de lésion ou de tissu du médiastin, avec résection partielle du péricarde
05.9↔	Autres opérations du système nerveux	34.3x.24↔	Résection de lésion ou de tissu du médiastin, avec endoprothèse vasculaire
21.07↔	Contrôle d'épistaxis, par excision de muqueuse nasale et greffe cutanée de septum et de la paroi latérale du nez	34.3x.25↔	Résection de lésion ou de tissu du médiastin, avec résection pulmonaire et endoprothèse vasculaire
21.83.00↔	Reconstruction totale du nez, SAP	34.3x.26↔	Résection de lésion ou de tissu du médiastin, avec résection pulmonaire et résection partielle du péricarde
21.83.10↔	Septorhinoplastie avec correction de cartilage ou d'os, avec transplant autologue local	34.3x.27↔	Résection de lésion ou de tissu du médiastin, avec résection partielle du péricarde et endoprothèse vasculaire
21.83.11↔	Septorhinoplastie avec correction de cartilage ou d'os, avec transplant autologue distal ou transplant allogène ou xénogène	34.3x.28↔	Résection de lésion ou de tissu du médiastin, avec résection partielle du poumon et du péricarde et endoprothèse vasculaire
21.83.12↔	Septorhinoplastie avec correction d'os et de cartilage	34.3x.29↔	Résection de lésion ou de tissu du médiastin, autre
21.83.20↔	Reconstruction totale du nez, avec implantation de matériel alloplastique	34.3x.30↔	Destruction de lésion ou de tissu du médiastin
21.83.99↔	Reconstruction totale du nez, autre	34.3x.99↔	Excision ou destruction de lésion ou de tissu du médiastin, autre
21.84↔	Révision de rhinoplastie	34.4x.00↔	Excision ou destruction de lésion de la paroi thoracique, SAP
21.85↔	Rhinoplastie d'augmentation	34.4x.10↔	Excision de lésion de la paroi thoracique
21.86.00↔	Rhinoplastie limitée, SAP	34.4x.20↔	Résection partielle de lésion de la paroi thoracique, SAP
21.86.10↔	Rhinoplastie limitée, nez externe	34.4x.21↔	Résection partielle de lésion de la paroi thoracique, sans réparation
21.86.11↔	Rhinoplastie avec lambeau local ou distal	34.4x.22↔	Résection partielle de lésion de la paroi thoracique, avec réparation
21.86.99↔	Rhinoplastie limitée, autre	34.4x.30↔	Résection de lésion de la paroi thoracique, résection complète du sternum, SAP
21.87↔	Autre rhinoplastie	34.4x.31↔	Résection de lésion de la paroi thoracique, résection complète du sternum, sans réparation
21.88.00↔	Autre septoplastie, SAP	34.4x.32↔	Résection de lésion de la paroi thoracique, résection complète du sternum, avec réparation
21.88.10↔	Septoplastie, doublure	34.4x.40↔	Destruction de lésion de la paroi thoracique
21.88.11↔	Septoplastie, réparation de perforation du septum nasal avec lambeau muqueux de glissement	34.4x.99↔	Excision ou destruction de lésion de la paroi thoracique, autre
21.88.12↔	Septoplastie, correction sans résection	34.74↔	Réparation des déformations thoraciques
21.88.13↔	Septoplastie, correction avec résection		

34.79.00↔	Autre réparation de la paroi thoracique, SAP	39.72.00↔	Réparation ou occlusion endovasculaire des vaisseaux de la tête et du cou, SAP
34.79.10↔	Autre réparation de la paroi thoracique, fermeture secondaire de thoracotomie, SAP	39.72.10↔	Embolisation sélective de vaisseaux intracrâniens, SAP
34.79.11↔	Autre réparation de la paroi thoracique, fermeture secondaire de thoracotomie, par fil	39.72.11↔	Embolisation sélective de vaisseaux intracrâniens, avec particules ou spires métalliques
34.79.12↔	Autre réparation de la paroi thoracique, fermeture secondaire de thoracotomie, par plaque	39.72.12↔	Embolisation sélective de vaisseaux intracrâniens, avec liquides embolisants, ballonnets détachables ou filtres (parapluie)
34.79.19↔	Autre réparation de la paroi thoracique, fermeture secondaire de thoracotomie, autre	39.72.13↔	Embolisation sélective de vaisseaux intracrâniens par des stents utilisés comme flow-diverter
34.79.20↔	Autre réparation chirurgicale ouverte de la paroi thoracique, stabilisation, SAP	39.72.14↔	Embolisation sélective de vaisseaux intracrâniens, avec matériel embolisant adhésif
34.79.21↔	Autre réparation chirurgicale ouverte de la paroi thoracique, stabilisation, par fil	39.72.19↔	Embolisation sélective de vaisseaux intracrâniens, autre
34.79.22↔	Autre réparation chirurgicale ouverte de la paroi thoracique, stabilisation, par plaque	39.72.20↔	Embolisation sélective de vaisseaux extracrâniens de la tête et du cou, SAP
34.79.29↔	Autre réparation chirurgicale ouverte de la paroi thoracique, stabilisation, autre	39.72.21↔	Embolisation sélective de vaisseaux extracrâniens de la tête et du cou, avec particules ou spires métalliques
34.79.30↔	Autre réparation de la paroi thoracique, réduction ouverte de fracture sternale, SAP	39.72.22↔	Embolisation sélective de vaisseaux extracrâniens de la tête et du cou avec liquides embolisants, ballonnets détachables ou filtres (parapluie)
34.79.31↔	Autre réparation de la paroi thoracique, réduction ouverte de fracture sternale, par fil	39.72.24↔	Embolisation sélective de vaisseaux extracrâniens de la tête et du cou, avec matériel embolisant adhésif
34.79.32↔	Autre réparation de la paroi thoracique, réduction ouverte de fracture sternale, par plaque	39.72.29↔	Embolisation sélective de vaisseaux extracrâniens de la tête et du cou, autre
34.79.39↔	Autre réparation de la paroi thoracique, réduction ouverte de fracture sternale, autre	39.72.30↔	Embolisation transluminale percutanée de malformation vasculaire par microcathéter, SAP
34.79.40↔	Autre réparation de la paroi thoracique, plastie et greffe osseuses	39.72.31↔	Embolisation transluminale percutanée de malformation vasculaire par microcathéter, utilisation d'un microcathéter
34.79.99↔	Autre réparation de la paroi thoracique, autre	39.72.32↔	Embolisation transluminale percutanée de malformation vasculaire par microcathéter, utilisation de deux microcathéters
34.81↔	Excision de lésion ou de tissu du diaphragme	39.72.33↔	Embolisation transluminale percutanée de malformation vasculaire par microcathéter, utilisation de trois microcathéters
34.93↔	Réparation de la plèvre	39.72.34↔	Embolisation transluminale percutanée de malformation vasculaire par microcathéter, utilisation de quatre microcathéters
38.21↔	Biopsie de vaisseau sanguin	39.72.35↔	Embolisation transluminale percutanée de malformation vasculaire par microcathéter, utilisation de cinq microcathéters
39.50.00↔	Angioplastie ou athérectomie d'autre(s) vaisseau(x) non-coronaire(s), SAP	39.72.36↔	Embolisation transluminale percutanée de malformation vasculaire par microcathéter, utilisation de 6 microcathéters et plus
39.50.10↔	Angioplastie ou athérectomie d'autre(s) vaisseau(x) non-coronaire(s) par ballonnet, SAP	39.72.99↔	Réparation ou occlusion endovasculaire des vaisseaux de la tête et du cou, autre
39.50.11↔	Angioplastie ou athérectomie d'autre(s) vaisseau(x) non-coronaire(s) par ballonnet simple	39.73.00↔	Implantation endovasculaire de greffe sur l'aorte thoracique, SAP
39.50.12↔	Angioplastie ou athérectomie d'autre(s) vaisseau(x) non-coronaire(s) par ballonnet à lames	39.73.10↔	Implantation endovasculaire de greffe sur l'aorte thoracique, sans fenestration ni bras latéral
39.50.13↔	Angioplastie ou athérectomie d'autre(s) vaisseau(x) non-coronaire(s) par ballonnet de cryoplastie	39.73.11↔	Implantation endovasculaire de greffe sur l'aorte thoracique, avec fenestration ou bras latéral
39.50.14↔	Angioplastie ou athérectomie d'autre(s) vaisseau(x) non-coronaire(s) par ballonnet à élution médicamenteuse	39.73.20↔	Implantation endovasculaire de greffe sur l'aorte thoraco-abdominale
39.50.19↔	Angioplastie ou athérectomie d'autre(s) vaisseau(x) non-coronaire(s) par autre ballonnet	39.73.99↔	Implantation endovasculaire de greffe sur l'aorte thoracique, autre
39.50.20↔	Angioplastie par laser à lame d'autre(s) vaisseau(x) non-coronaire(s)	39.75.01↔	Intervention vasculaire percutanée transluminale, autres vaisseaux, ablation de corps étranger par cathéter d'extraction, à panier, etc.
39.50.21↔	Angioplastie, thrombectomie d'autre(s) vaisseau(x) non-coronaire(s)	39.75.10↔	Intervention vasculaire transluminale percutanée, autres vaisseaux, emploi de systèmes de cathéters pour recanalisation d'obstructions totales
39.50.99↔	Angioplastie ou athérectomie d'autre(s) vaisseau(x) non-coronaire(s), autre	39.75.11↔	Intervention vasculaire transluminale percutanée, autres vaisseaux, thrombectomie à lame rotative
39.52.99↔	Autre réparation d'anévrisme, autre	39.75.12↔	Intervention vasculaire transluminale percutanée, autres vaisseaux, angioplastie au laser
39.71.00↔	Implantation endovasculaire d'une greffe dans l'aorte abdominale, SAP	39.75.13↔	Intervention vasculaire transluminale percutanée, autres vaisseaux, emploi de système anti-embolique (vaisseaux périphériques ou viscéraux)
39.71.10↔	Implantation endovasculaire d'une greffe dans l'aorte abdominale, aorto-iliaque, sans fenestration ni bras latéral	39.75.14↔	Intervention vasculaire transluminale percutanée, autres vaisseaux, athérectomie
39.71.11↔	Implantation endovasculaire d'une greffe dans l'aorte abdominale, aorto-iliaque, avec fenestration ou bras latéral	39.75.15↔	Intervention vasculaire transluminale percutanée, autres vaisseaux, thrombolyse sélective
39.71.12↔	Implantation endovasculaire d'une greffe dans l'aorte abdominale, prothèse de bifurcation aorto-bi-iliaque, sans fenestration ni bras latéral	39.75.16↔	Intervention vasculaire transluminale percutanée, autres vaisseaux, thrombolyse sélective, assistance échographique
39.71.13↔	Implantation endovasculaire d'une greffe dans l'aorte abdominale, prothèse de bifurcation aorto-bi-iliaque, avec fenestration ou bras latéral	39.76.50↔	Thrombolyse percutanée sélective de vaisseaux extracrâniens de la tête et du cou
39.71.14↔	Implantation endovasculaire d'une greffe dans l'aorte abdominale, prothèse tubulaire, aortique, sans fenestration ni bras latéral	39.76.70↔	Extraction endovasculaire percutanée de corps étranger de vaisseaux extracrâniens de la tête et du cou
39.71.15↔	Implantation endovasculaire d'une greffe dans l'aorte abdominale, prothèse tubulaire, aortique, avec fenestration ou bras latéral		
39.71.99↔	Implantation endovasculaire d'une greffe dans l'aorte abdominale, autre		

39.77.50↔	Thrombolyse percutanée sélective de vaisseau(x) intracrânien(s)	39.79.61↔	Embolisation sélective par particules, vaisseaux du membre supérieur
39.77.70↔	Extraction endovasculaire percutanée de corps étranger de vaisseau(x) intracrânien(s)	39.79.62↔	Embolisation sélective par particules, aorte
39.79.11↔	Implantation endovasculaire de greffe, vaisseaux viscéraux	39.79.64↔	Embolisation sélective par particules, vaisseaux thoraciques
39.79.12↔	Implantation endovasculaire de greffe, vaisseaux du bassin	39.79.65↔	Embolisation sélective par particules, vaisseaux viscéraux
39.79.13↔	Implantation endovasculaire de greffe, vaisseaux abdominaux	39.79.66↔	Embolisation sélective par particules, vaisseaux abdominaux
39.79.19↔	Implantation endovasculaire de greffe, autres vaisseaux, autre	39.79.67↔	Embolisation sélective par particules, vaisseaux du membre inférieur
39.79.20↔	Embolisation ou occlusion par coils, autres vaisseaux, SAP	39.79.68↔	Embolisation sélective par particules, vaisseaux rachidiens
39.79.21↔	Embolisation ou occlusion par coils, vaisseaux du membre supérieur	39.79.69↔	Embolisation sélective par particules, autres vaisseaux, autre
39.79.22↔	Embolisation ou occlusion par coils, aorte	39.79.70↔	Fermeture d'artères par cathéter au laser, autres vaisseaux, SAP
39.79.24↔	Embolisation ou occlusion par coils, vaisseaux thoraciques	39.79.71↔	Fermeture d'artères par cathéter au laser, artères du membre supérieur
39.79.25↔	Embolisation ou occlusion par coils, vaisseaux viscéraux	39.79.72↔	Fermeture d'artères par cathéter au laser, aorte
39.79.26↔	Embolisation ou occlusion par coils, vaisseaux abdominaux	39.79.74↔	Fermeture d'artères par cathéter au laser, vaisseaux thoraciques
39.79.27↔	Embolisation ou occlusion par coils, vaisseaux du membre inférieur	39.79.75↔	Fermeture d'artères par cathéter au laser, vaisseaux du membre inférieur
39.79.28↔	Embolisation ou occlusion par coils, vaisseaux rachidiens	39.79.76↔	Fermeture d'artères par cathéter au laser, vaisseaux viscéraux
39.79.29↔	Embolisation ou occlusion par coils, autres vaisseaux, autre	39.79.77↔	Fermeture d'artères par cathéter au laser, vaisseaux abdominaux
39.79.30↔	Embolisation sélective par liquides embolisants, autres vaisseaux, SAP	39.79.79↔	Fermeture d'artères par cathéter au laser, autres vaisseaux, autre
39.79.31↔	Embolisation sélective par liquides embolisants, vaisseaux du membre supérieur	39.79.80↔	Fermeture d'artères par cathéter à radiofréquence, autres vaisseaux, SAP
39.79.32↔	Embolisation sélective par liquides embolisants, aorte	39.79.81↔	Fermeture d'artères par cathéter à radiofréquence, artères du membre supérieur
39.79.34↔	Embolisation sélective par liquides embolisants, vaisseaux thoraciques	39.79.82↔	Fermeture d'artères par cathéter à radiofréquence, aorte
39.79.35↔	Embolisation sélective par liquides embolisants, vaisseaux viscéraux	39.79.84↔	Fermeture d'artères par cathéter à radiofréquence, vaisseaux thoraciques
39.79.36↔	Embolisation sélective par liquides embolisants, vaisseaux abdominaux	39.79.85↔	Fermeture d'artères par cathéter à radiofréquence, vaisseaux du membre inférieur
39.79.37↔	Embolisation sélective par liquides embolisants, vaisseaux du membre inférieur	39.79.86↔	Fermeture d'artères par cathéter à radiofréquence, vaisseaux viscéraux
39.79.38↔	Embolisation sélective par liquides embolisants, vaisseaux rachidiens	39.79.87↔	Fermeture d'artères par cathéter à radiofréquence, vaisseaux abdominaux
39.79.39↔	Embolisation sélective par liquides embolisants, autres vaisseaux, autre	39.79.89↔	Fermeture d'artères par cathéter à radiofréquence, autres vaisseaux, autre
39.79.40↔	Embolisation sélective par ballonnets détachables, autres vaisseaux, SAP	39.90.00↔	Insertion de stent(s) dans un/des vaisseau(x) périphérique(s) sans libération de substance médicamenteuse, SAP
39.79.41↔	Embolisation sélective par ballonnets détachables, vaisseaux du membre supérieur	39.90.10↔	Insertion de stent(s) dans des vaisseaux non cardiaques, stents nus
39.79.42↔	Embolisation sélective par ballonnets détachables, aorte	39.90.11↔	Insertion de stent(s) dans des vaisseaux non cardiaques, stents biorésorbables
39.79.44↔	Embolisation sélective par ballonnets détachables, vaisseaux thoraciques	39.90.12↔	Insertion de stent(s) dans des vaisseaux non cardiaques, stents à grand lumen, SAP
39.79.45↔	Embolisation sélective par ballonnets détachables, vaisseaux viscéraux	39.90.13↔	Insertion de stent(s) dans des vaisseaux non cardiaques, stents à grand lumen, non couverts
39.79.46↔	Embolisation sélective par ballonnets détachables, vaisseaux abdominaux	39.90.14↔	Insertion de stent(s) dans des vaisseaux non cardiaques, stents à grand lumen, couverts
39.79.47↔	Embolisation sélective par ballonnets détachables, vaisseaux rachidiens	39.90.15↔	Insertion de stent(s) dans des vaisseaux non cardiaques, stents couverts (stentgrafts) dans des vaisseaux sans anévrisme
39.79.48↔	Embolisation sélective par ballonnets détachables, vaisseaux du membre inférieur	39.90.16↔	Insertion de stent(s) dans des vaisseaux non cardiaques, stents couverts à surface bioactive
39.79.49↔	Embolisation sélective par ballonnets détachables, autres vaisseaux, autre	39.90.17↔	Insertion de stent(s) vasculaire(s) périphérique(s), stent(s) multicouches
39.79.50↔	Embolisation sélective par filtres (parapluie), autres vaisseaux, SAP	39.90.19↔	Insertion de stent(s) dans des vaisseaux non cardiaques, autres stents
39.79.51↔	Embolisation sélective par filtres (parapluie), vaisseaux du membre supérieur	39.90.30↔	Insertion de stent(s) extra-long(s) (>10 cm) dans des vaisseaux non cardiaques, SAP
39.79.52↔	Embolisation sélective par filtres (parapluie), aorte	39.90.31↔	Insertion de stent(s) nus extra-long(s) (>10 cm) dans des vaisseaux non cardiaques
39.79.54↔	Embolisation sélective par filtres (parapluie), vaisseaux thoraciques	39.90.32↔	Insertion de stent(s) couverts extralong(s) (>10 cm) dans des vaisseaux non cardiaques
39.79.55↔	Embolisation sélective par filtres (parapluie), vaisseaux viscéraux	39.90.39↔	Insertion de stent(s) extra-long(s) (>10 cm) dans des vaisseaux non cardiaques, autre
39.79.56↔	Embolisation sélective par filtres (parapluie), vaisseaux abdominaux	39.90.99↔	Insertion de stent(s) vasculaire(s) périphérique(s) sans libération de substance médicamenteuse, autre
39.79.57↔	Embolisation sélective par filtres (parapluie), vaisseaux du membre inférieur	40.11.10↔	Biopsie ouverte (par incision) de ganglion lymphatique médiastinal, para-aortique, iliaque ou pelvien
39.79.58↔	Embolisation sélective par filtres (parapluie), vaisseaux rachidiens		
39.79.59↔	Embolisation sélective par filtres (parapluie), autres vaisseaux, autre		
39.79.60↔	Embolisation sélective par particules, autres vaisseaux, SAP		

40.11.11↔	Biopsie ouverte (par incision) de ganglion lymphatique cervical, supraclaviculaire, axillaire ou inguinal	40.3x.24↔	Lymphadénectomie régionale dans le cadre d'une autre intervention, pour obturation
40.21.00↔	Excision de ganglion lymphatique cervical profond, SAP	40.3x.25↔	Lymphadénectomie régionale dans le cadre d'une autre intervention, région inguinale
40.21.10↔	Excision de ganglions et vaisseaux lymphatiques isolés, ganglion cervical non marqué	40.3x.26↔	Lymphadénectomie régionale dans le cadre d'une autre intervention, région médiastinale et péribronchique
40.21.11↔	Excision de ganglions et vaisseaux lymphatiques isolés, ganglion cervical marqué à l'aide d'un radio-isotope ou d'un colorant (lymphadénectomie de ganglion sentinelle)	40.3x.29↔	Lymphadénectomie régionale dans le cadre d'une autre intervention, autre
40.21.99↔	Excision de ganglion lymphatique cervical profond, autre	40.50↔	Excision radicale de ganglions lymphatiques, SAP
40.22.00↔	Excision de ganglion lymphatique mammaire interne, SAP	40.51.00↔	Excision radicale des ganglions lymphatiques axillaires, SAP
40.22.10↔	Excision de ganglion lymphatique mammaire interne, par thoracoscopie	40.51.10↔	Excision radicale des ganglions lymphatiques axillaires, indépendante d'autre intervention
40.22.20↔	Excision chirurgicale ouverte de ganglion lymphatique mammaire interne	40.51.11↔	Excision radicale des ganglions lymphatiques axillaires dans le cadre d'une autre intervention
40.22.99↔	Excision de ganglion lymphatique mammaire interne, autre	40.51.99↔	Excision radicale des ganglions lymphatiques axillaires, autre
40.23.00↔	Excision de ganglion lymphatique axillaire, SAP	40.52.00↔	Excision radicale des ganglions lymphatiques péri-aortiques, SAP
40.23.10↔	Excision de ganglion lymphatique axillaire, non marqué	40.52.10↔	Excision radicale des ganglions lymphatiques rétropéritonéaux (para-aortiques, para-caves) et pelviens, indépendante d'autre intervention
40.23.11↔	Excision de ganglion lymphatique axillaire marqué à l'aide d'un radio-isotope ou d'un colorant (lymphadénectomie de ganglion sentinelle)	40.52.11↔	Excision radicale des ganglions lymphatiques rétropéritonéaux (para-aortiques, para-caves) et pelviens, au cours d'une autre intervention
40.23.99↔	Excision de ganglion lymphatique axillaire, autre	40.52.99↔	Excision radicale des ganglions lymphatiques péri-aortiques, autre
40.24.00↔	Excision de ganglion lymphatique inguinal, SAP	40.53.00↔	Excision radicale des ganglions lymphatiques iliaques, SAP
40.24.10↔	Excision chirurgicale ouverte de ganglion lymphatique inguinal, non marqué	40.53.10↔	Excision radicale des ganglions lymphatiques iliaques, indépendante d'autre intervention
40.24.11↔	Excision chirurgicale ouverte de ganglion lymphatique inguinal marqué à l'aide d'un radio-isotope ou d'un colorant (lymphadénectomie de ganglion sentinelle)	40.53.11↔	Excision radicale des ganglions lymphatiques iliaques dans le cadre d'une autre intervention
40.24.20↔	Excision de ganglion lymphatique inguinal, par laparoscopie	40.53.99↔	Excision radicale des ganglions lymphatiques iliaques, autre
40.24.99↔	Excision de ganglion lymphatique inguinal, autre	40.54.00↔	Excision radicale de ganglions lymphatiques inguinaux, SAP
40.29.10↔	Excision de ganglion lymphatique médiastinal, SAP	40.54.10↔	Excision radicale de ganglions lymphatiques inguinaux en tant qu'intervention autonome
40.29.11↔	Excision chirurgicale ouverte de ganglion lymphatique médiastinal	40.54.11↔	Excision radicale des ganglions lymphatiques inguinaux dans le cadre d'une autre intervention
40.29.12↔	Excision de ganglion lymphatique médiastinal, par thoracoscopie	40.54.99↔	Excision radicale des ganglions lymphatiques inguinaux, autre
40.29.19↔	Excision de ganglion lymphatique médiastinal, autre	40.59.00↔	Excision radicale d'autres ganglions lymphatiques, SAP
40.29.20↔	Excision de ganglion lymphatique para-aortique	40.59.10↔	Excision radicale d'autres ganglions lymphatiques, indépendante d'autre intervention, SAP
40.29.30↔	Excision de ganglion lymphatique iliaque	40.59.11↔	Excision radicale de ganglions médiastinaux, indépendante d'autre intervention
40.29.70↔	Excision de lymphangiome ou d'hygroma kystique	40.59.12↔	Excision radicale de ganglions péribronchiques, indépendante d'autre intervention
40.29.80↔	Excision d'adénopathie abdominale, excision de plusieurs ganglions (avec biopsie du foie), SAP	40.59.19↔	Excision radicale d'autres ganglions lymphatiques, indépendante d'autre intervention, autre
40.29.81↔	Excision d'adénopathie abdominale, excision de plusieurs ganglions (avec biopsie du foie), chirurgie ouverte [laparotomie de stadification]	40.59.20↔	Excision radicale d'autres ganglions lymphatiques dans le cadre d'une autre intervention, SAP
40.29.82↔	Excision d'adénopathie abdominale, excision de plusieurs ganglions (avec biopsie du foie), par laparoscopie [laparotomie de stadification]	40.59.21↔	Excision radicale de ganglions lymphatiques médiastinaux dans le cadre d'une autre intervention
40.29.89↔	Excision d'adénopathie abdominale, excision de plusieurs ganglions (avec biopsie du foie), autre	40.59.22↔	Excision radicale de ganglions lymphatiques péribronchiques dans le cadre d'une autre intervention
40.29.99↔	Excision simple d'autre structure lymphatique, autre	40.59.29↔	Excision radicale d'autres ganglions lymphatiques dans le cadre d'une autre intervention, autre
40.3x.10↔	Lymphadénectomie régionale, indépendante d'autre intervention, SAP	40.59.99↔	Excision radicale d'autres ganglions lymphatiques, autre
40.3x.11↔	Lymphadénectomie régionale, indépendante d'autre intervention, région cervicale	40.9x.00↔	Autres opérations de structures lymphatiques, SAP
40.3x.12↔	Lymphadénectomie régionale, indépendante d'autre intervention, région axillaire	40.9x.10↔	Anastomose pour résorption de lymphoedème
40.3x.13↔	Lymphadénectomie régionale, indépendante d'autre intervention, région para-aortique, pelvienne ou iliaque ou pour obturation	40.9x.20↔	Incision de lymphocèle
40.3x.14↔	Lymphadénectomie régionale, indépendante d'autre intervention, région inguinale, chirurgie ouverte	40.9x.30↔	Drainage de lymphoedème
40.3x.15↔	Lymphadénectomie régionale, indépendante d'autre intervention, région inguinale, par laparoscopie	40.9x.40↔	Ponction percutanée d'une lymphocèle à fin thérapeutique
40.3x.16↔	Lymphadénectomie régionale, indépendante d'autre intervention, région médiastinale et péribronchique	40.9x.99↔	Autres opérations de structures lymphatiques, autre
40.3x.19↔	Lymphadénectomie régionale, indépendante d'autre intervention, autre	41.42.00↔	Excision ou destruction de lésion ou de tissu de la rate, SAP
40.3x.21↔	Lymphadénectomie régionale dans le cadre d'une autre intervention, région cervicale	41.42.10↔	Excision de lésion ou de tissu de la rate
40.3x.22↔	Lymphadénectomie régionale dans le cadre d'une autre intervention, région axillaire	41.42.20↔	Destruction de lésion ou de tissu de la rate
40.3x.23↔	Lymphadénectomie régionale dans le cadre d'une autre intervention, région para-aortique, pelvienne ou iliaque	41.42.99↔	Excision ou destruction de lésion ou de tissu de la rate, autre
		41.43↔	Splénectomie partielle
		41.5↔	Splénectomie totale
		44.44↔	Embolisation par cathéter d'hémorragie gastrique ou duodénale
		50.12.00↔	Biopsie ouverte du foie, SAP
		50.12.09↔	Biopsie ouverte du foie, autre
		50.12.11↔	Biopsie du foie, par excision, par chirurgie ouverte
		50.12.12↔	Biopsie du foie, par biopsie à l'aiguille, par chirurgie ouverte

50.14↔	Biopsie du foie par voie laparoscopique	78.03.12↔	Grefte osseuse, radius et cubitus, allogène
55.01.11↔	Néphrotomie chirurgicale ouverte	78.04.12↔	Grefte osseuse, os du carpe et du métacarpe, allogène
55.01.12↔	Néphrotomie chirurgicale ouverte exploratrice	78.05.12↔	Grefte osseuse, fémur, allogène
55.01.13↔	Néphrotomie chirurgicale ouverte pour ponction d'un kyste	78.06.10↔	Grefte osseuse, rotule, fragment à pédicule vascularisé avec anastomoses microvasculaires
55.11↔	Pyélotomie	78.06.12↔	Grefte osseuse, rotule, allogène
55.12↔	Pyélostomie	78.07.12↔	Grefte osseuse, tibia, allogène
55.24↔	Biopsie ouverte du rein	78.07.22↔	Grefte osseuse, péroné, allogène
55.81↔	Suture de lacération rénale	78.09.10↔	Grefte osseuse, phalanges de la main, fragment à pédicule vascularisé avec anastomoses microvasculaires
55.84↔	Réduction de torsion du pédicule rénal	78.09.11↔	Grefte osseuse, phalanges de la main, fragment à pédicule vascularisé sans anastomoses microvasculaires
62.3x.00↔	Orchidectomie unilatérale, SAP	78.09.12↔	Grefte osseuse, phalanges de la main, allogène
62.3x.10↔	Orchidectomie unilatérale, scrotale, sans épидидymectomie	78.09.91↔	Grefte osseuse, autre site spécifié, sauf os de la face, fragment à pédicule vascularisé sans anastomoses microvasculaires
62.3x.11↔	Orchidectomie unilatérale, scrotale, avec épидидymectomie	78.09.92↔	Grefte osseuse, autre site spécifié, sauf os de la face, allogène
62.3x.20↔	Orchidectomie unilatérale, testicule inguinal, sans épидидymectomie	78.10↔	Application de fixateur externe, site non spécifié
62.3x.21↔	Orchidectomie unilatérale, testicule inguinal, avec épидидymectomie	78.11.00↔	Application de fixateur externe, clavicule, omoplate, côtes et sternum (inclus réduction de fracture), SAP
62.3x.30↔	Orchidectomie unilatérale chirurgicale ouverte, testicule abdominal	78.11.99↔	Application de fixateur externe, clavicule, omoplate, côtes et sternum (inclus réduction de fracture), autre
62.3x.31↔	Orchidectomie unilatérale par laparoscopie, testicule abdominal	78.19.00↔	Application de fixateur externe, autre site spécifié, sauf os de la face (inclus réduction de fracture), SAP
62.3x.40↔	Orchidectomie unilatérale radicale	78.19.90↔	Réduction fermée de fracture osseuse, autre site spécifié, stabilisation par fixateur externe
62.3x.99↔	Orchidectomie unilatérale, autre	78.19.91↔	Réduction ouverte de fracture osseuse, autre site spécifié, stabilisation par fixateur externe
62.41↔	Ablation simultanée des deux testicules	78.19.99↔	Application de fixateur externe, autre site spécifié, sauf os de la face (inclus réduction de fracture), autre
77.10↔	Autre incision osseuse sans section, site non précisé	78.20↔	Raccourcissement d'os, site non spécifié
77.11.00↔	Autre incision osseuse sans section, clavicule, omoplate, côtes et sternum, SAP	78.29.00↔	Raccourcissement d'os, autre os spécifié, sauf os de la face, SAP
77.11.10↔	Incision osseuse sans section, clavicule et omoplate, exploration et forage de l'os	78.29.90↔	Épiphysiodèse temporaire d'autre os spécifié, sauf os de la face
77.11.11↔	Incision osseuse sans section, clavicule et omoplate, extraction de corps étranger	78.29.91↔	Épiphysiodèse permanente d'autre os spécifié, sauf os de la face
77.11.12↔	Incision osseuse sans section, clavicule et omoplate, insertion et enlèvement de réservoir médicamenteux	78.29.92↔	Épiphysiolysse thérapeutique d'autre os spécifié, sauf os de la face
77.11.13↔	Incision osseuse sans section, clavicule et omoplate, drainage	78.30↔	Allongement d'os, site non spécifié
77.11.20↔	Incision osseuse sans section, côtes et sternum, exploration et forage de l'os	78.39.99↔	Allongement d'os, autre site spécifié, autre
77.11.21↔	Incision osseuse sans section, côtes et sternum, extraction de corps étranger	78.40↔	Autres réparations ou opérations plastiques osseuses, site non spécifié
77.11.22↔	Incision osseuse sans section, côtes et sternum, insertion et enlèvement de réservoir médicamenteux	78.49.00↔	Autres réparations ou opérations plastiques osseuses, autre site spécifié, sauf os de la face, SAP
77.11.23↔	Incision osseuse sans section, côtes et sternum, drainage	78.49.10↔	Autres réparations ou opérations plastiques osseuses, autre site spécifié, SAP
77.11.99↔	Autre incision osseuse sans section, clavicule, omoplate, côtes et sternum, autre	78.49.19↔	Autres réparations ou opérations plastiques osseuses, autre site spécifié, autre
77.20↔	Ostéotomie cunéiforme, site non spécifié	78.51.10↔	Révision sans remplacement de matériel d'ostéosynthèse, clavicule, omoplate, côtes et sternum
77.21.00↔	Ostéotomie cunéiforme, clavicule, omoplate, côtes et sternum, SAP	78.59.00↔	Fixation interne de l'os sans réduction de fracture, autre site spécifié, sauf os de la face, SAP
77.29.00↔	Autre ostéotomie cunéiforme, autre site spécifié, sauf os de la face, SAP	78.59.30↔	Révision sans remplacement de matériel d'ostéosynthèse, os du bassin
77.29.99↔	Autre ostéotomie cunéiforme, autre site spécifié, sauf os de la face, autre	78.59.90↔	Révision sans remplacement de matériel d'ostéosynthèse, autre site spécifié, sauf os de la face
77.30↔	Autre section osseuse, site non spécifié	78.59.99↔	Fixation interne de l'os sans réduction de fracture, autre site spécifié, sauf os de la face, autre
77.31.00↔	Autre section osseuse, clavicule, omoplate, côtes et sternum, SAP	78.61.11↔	Ablation de matériel implanté dans les côtes et le sternum
77.31.10↔	Autre section osseuse d'omoplate	78.90↔	Insertion de stimulateur de croissance osseuse, site non spécifié
77.31.11↔	Autre section osseuse de clavicule	78.91↔	Insertion de stimulateur de croissance osseuse, clavicule, omoplate, côtes et sternum
77.31.20↔	Autre section osseuse de côte	78.97↔	Insertion de stimulateur de croissance osseuse, tibia et péroné
77.31.21↔	Autre section osseuse du sternum	78.99↔	Insertion de stimulateur de croissance osseuse, autre site spécifié, sauf os de la face
77.31.99↔	Autre section osseuse, clavicule, omoplate, côtes et sternum, autre	79.10↔	Réduction fermée de fracture avec fixation interne, site non spécifié
77.39.00↔	Autre section osseuse, autre site spécifié, sauf os de la face, SAP	79.19.00↔	Réduction fermée de fracture osseuse, autre site spécifié, avec fixation interne, SAP
77.39.49↔	Autre section osseuse phalanges du pied	79.19.11↔	Réduction fermée de fracture costale, par fixation interne
77.60↔	Excision locale de lésion ou de tissu d'os, site non spécifié	79.19.12↔	Réduction fermée de fracture sternale, par fixation interne
77.61.00↔	Excision locale de lésion ou de tissu osseux, clavicule, omoplate, côtes et sternum, SAP	79.19.99↔	Réduction fermée de fracture osseuse, autre site spécifié, avec fixation interne, autre
77.61.99↔	Excision locale de lésion ou de tissu osseux, clavicule, omoplate, côtes et sternum, autre		
77.81.00↔	Autre ostectomie partielle, clavicule, omoplate, côtes et sternum, SAP		
77.81.99↔	Autre ostectomie partielle, clavicule, omoplate, côtes et sternum, autre		
77.89.30↔	Autre ostectomie partielle, os du bassin		
77.99.30↔	Ostectomie totale, os du bassin		
78.02.12↔	Grefte osseuse, humérus, allogène		

79.20↔	Réduction ouverte de fracture sans fixation interne, site non spécifié	80.40↔	Section de capsule articulaire, de ligament ou de cartilage, site non spécifié
79.29.00↔	Réduction ouverte de fracture osseuse, autre site spécifié, sans fixation interne, SAP	80.45↔	Section de capsule articulaire, de ligament ou de cartilage, hanche
79.29.20↔	Réduction ouverte de fracture, sans fixation interne, bassin	80.49.00↔	Section de capsule articulaire, de ligament ou de cartilage, autre site spécifié, SAP
79.29.99↔	Réduction ouverte de fracture osseuse, autre site spécifié, sans fixation interne, autre	80.49.20↔	Section de capsule articulaire, de ligament ou de cartilage, articulation sacro-iliaque
79.30↔	Réduction ouverte de fracture avec fixation interne, site non spécifié	80.49.30↔	Section de capsule articulaire, de ligament ou de cartilage, symphyse
79.39.00↔	Réduction ouverte de fracture osseuse, autre site spécifié, avec fixation interne, SAP	80.49.99↔	Section de capsule articulaire, de ligament ou de cartilage, autre site spécifié, autre
79.39.99↔	Réduction ouverte de fracture osseuse, autre site spécifié, avec fixation interne, autre	81.20↔	Arthrodèse d'articulation, SAP
79.40↔	Réduction fermée de décollement épiphysaire, site non spécifié	81.29.00↔	Arthrodèse d'autres articulations spécifiées, SAP
79.41↔	Réduction fermée de décollement épiphysaire, humérus	81.29.99↔	Arthrodèse d'autres articulations spécifiées, autre
79.42↔	Réduction fermée de décollement épiphysaire, radius et cubitus	81.79↔	Autre réparation de main, doigt et poignet
79.45↔	Réduction fermée de décollement épiphysaire, fémur	81.90.00↔	Transplantation de chondrocytes, SAP
79.46↔	Réduction fermée de décollement épiphysaire, tibia et péroné	81.90.20↔	Transplantation de chondrocytes autologues sur matrice dans une articulation, technique chirurgicale ouverte
79.49↔	Réduction fermée de décollement épiphysaire, autre os spécifié, sauf os de la face	81.90.99↔	Transplantation de chondrocytes, autre
79.50↔	Réduction ouverte de décollement épiphysaire, site non spécifié	81.96.00↔	Autre réparation d'articulation, SAP
79.60↔	Débridement de fracture ouverte, site non spécifié	81.96.30↔	Autre réparation d'articulation, articulation sacro-iliaque, SAP
79.69↔	Débridement de fracture ouverte, autre os spécifié, sauf os de la face	81.96.31↔	Autre réparation d'articulation, articulation sacro-iliaque, refixation d'un fragment ostéochondral sous arthroscopie
79.80↔	Réduction ouverte de luxation, site non spécifié	81.96.32↔	Autre réparation d'articulation, articulation sacro-iliaque, refixation chirurgicale ouverte d'un fragment ostéochondral
79.89.00↔	Réduction ouverte de luxation, autre site spécifié, SAP	81.96.35↔	Autre réparation d'articulation, articulation sacro-iliaque, greffe de cartilage et implantation de tissu cultivé in vitro, sous arthroscopie
79.89.99↔	Réduction ouverte de luxation, autre site spécifié, autre	81.96.36↔	Autre réparation d'articulation, articulation sacro-iliaque, greffe de cartilage et implantation de tissu cultivé in vitro, chirurgie ouverte
79.90↔	Opération de lésion osseuse traumatique, SAP, site non spécifié	81.96.39↔	Autre réparation d'articulation, articulation sacro-iliaque, autre
79.99.00↔	Opération non spécifiée de lésion osseuse traumatique, autre os spécifié, SAP	81.96.3a↔	Autre réparation d'articulation, articulation sacro-iliaque, incision de l'os sous-chondral sous arthroscopie
79.99.10↔	Opération non spécifiée de lésion osseuse traumatique, omoplate et clavicule	81.96.3b↔	Autre réparation d'articulation, articulation sacro-iliaque, incision chirurgicale ouverte de l'os sous-chondral
79.99.20↔	Opération non spécifiée de la colonne vertébrale	81.96.3c↔	Autre réparation d'articulation, articulation sacro-iliaque, incision de l'os sous-chondral avec insertion d'implant acellulaire sous arthroscopie
79.99.30↔	Opération non spécifiée de la rotule	81.96.80↔	Autre réparation d'articulation, autre site spécifié, SAP
79.99.40↔	Opération non spécifiée d'os du bassin	81.96.81↔	Autre réparation d'articulation, autre site spécifié, refixation d'un fragment ostéochondral sous arthroscopie
79.99.99↔	Autre opération osseuse non spécifiée, autre site spécifié	81.96.82↔	Autre réparation d'articulation, autre site spécifié, refixation chirurgicale ouverte d'un fragment ostéochondral
80.00↔	Arthrotomie pour ablation de prothèse, site non spécifié	81.96.85↔	Autre réparation d'articulation, autre site spécifié, greffe de cartilage et implantation de tissu cultivé in vitro, sous arthroscopie
80.09↔	Arthrotomie pour ablation de prothèse, autre site spécifié	81.96.86↔	Autre réparation d'articulation, autre site spécifié, greffe de cartilage et implantation de tissu cultivé in vitro, chirurgie ouverte
80.10.00↔	Autre arthrotomie, site non spécifié, SAP	81.96.89↔	Autre réparation d'articulation, autre site spécifié, autre
80.10.10↔	Arthrotomie arthroscopique, site non spécifié, lavage articulaire avec drainage	81.96.8a↔	Autre réparation d'articulation, autre site spécifié, incision de l'os sous-chondral sous arthroscopie
80.10.12↔	Arthrotomie arthroscopique, site non spécifié, insertion ou enlèvement de réservoir médicamenteux	81.96.8b↔	Autre réparation d'articulation, autre site spécifié, incision chirurgicale ouverte de l'os sous-chondral
80.10.13↔	Arthrotomie, autre lavage articulaire avec drainage, site non spécifié	81.96.8c↔	Autre réparation d'articulation, autre site spécifié, incision de l'os sous-chondral avec insertion d'implant acellulaire sous arthroscopie
80.10.99↔	Autre arthrotomie, site non spécifié, autre	81.96.90↔	Autre intervention de réparation et de plastie articulaire, SAP
80.19.00↔	Autre arthrotomie, autre site spécifié, SAP	81.96.91↔	Autre intervention de réparation et de plastie articulaire, suture de ligament capsulaire ou collatéral
80.19.30↔	Arthrotomie arthroscopique de l'articulation sacro-iliaque, lavage articulaire avec drainage	81.96.92↔	Autre intervention de réparation et de plastie articulaire, refixation dans l'appareil capsulo-ligamentaire d'autres articulations
80.19.31↔	Arthrotomie arthroscopique de l'articulation sacro-iliaque, ablation de souris articulaire	81.96.96↔	Autre intervention de réparation et de plastie articulaire, insertion de spacers (p. ex. après ablation d'une endoprothèse)
80.19.32↔	Arthrotomie arthroscopique de l'articulation sacro-iliaque, insertion ou enlèvement de réservoir médicamenteux	81.96.97↔	Autre intervention de réparation et de plastie articulaire, implantation complexe primaire/de remplacement d'une endoprothèse articulaire associée à l'implantation de matériel de substitution osseuse et/ou le remplacement d'articulations voisines
80.19.40↔	Arthrotomie de l'articulation sacro-iliaque, lavage articulaire avec drainage	81.96.99↔	Autre réparation d'articulation, autre
80.19.41↔	Arthrotomie de l'articulation sacro-iliaque, ablation de souris articulaire		
80.19.49↔	Autre arthrotomie de l'articulation sacro-iliaque		
80.19.52↔	Arthrotomie arthroscopique de la symphyse, insertion ou enlèvement de réservoir médicamenteux		
80.19.59↔	Autre arthrotomie de la symphyse		
80.19.90↔	Arthrotomie arthroscopique d'autre site spécifié, lavage articulaire avec drainage		
80.19.91↔	Arthrotomie arthroscopique d'autre site spécifié, ablation de souris articulaire		
80.19.92↔	Arthrotomie arthroscopique d'autre site spécifié, insertion ou enlèvement de réservoir médicamenteux		
80.19.93↔	Arthrotomie d'autre site spécifié, lavage articulaire avec drainage		
80.19.94↔	Arthrotomie d'autre site spécifié, ablation de souris articulaire		
80.19.99↔	Autre arthrotomie, autre site spécifié, autre		



81.96.9b↔	Autre intervention de réparation et de plastie articulaire, autre intervention de plastie articulaire	86.06.99↔	Implantation d'une pompe de perfusion totalement implantable, autre
81.99.00↔	Autres opérations des articulations, SAP	86.08.00↔	Remplacement d'une pompe de perfusion totalement implantable, SAP
81.99.10↔	Révision arthroscopique d'articulation, SAP	86.08.99↔	Remplacement d'une pompe de perfusion totalement implantable, autre
81.99.16↔	Révision arthroscopique d'articulation, articulation sacro-iliaque	86.22.20‡↔	Débridement étendu de plaie, infection ou brûlure, par excision, avec insertion de réservoir médicamenteux, tête (sauf lèvres)
81.99.17↔	Révision arthroscopique d'articulation, symphyse	86.22.27‡↔	Débridement étendu de plaie, infection ou brûlure, par excision, avec insertion de réservoir médicamenteux, région inguino-génitale
81.99.18↔	Révision arthroscopique d'articulation, hanche	86.22.28‡↔	Débridement étendu de plaie, infection ou brûlure, par excision, avec insertion de réservoir médicamenteux, membre inférieur
81.99.19↔	Révision arthroscopique d'articulation, autre	86.22.29‡↔	Débridement étendu de plaie, infection ou brûlure, par excision, avec insertion de réservoir médicamenteux, autre site
81.99.20↔	Révision chirurgicale ouverte d'articulation, SAP	86.67.10↔	Grefe de peau régénérative temporaire à la tête, non étendue
81.99.26↔	Révision chirurgicale ouverte d'articulation, articulation sacro-iliaque	86.67.11↔	Grefe de peau régénérative temporaire au cou, non étendue
81.99.27↔	Révision chirurgicale ouverte d'articulation, symphyse	86.67.12↔	Grefe de peau régénérative temporaire à l'épaule et au bras, non étendue
81.99.28↔	Révision chirurgicale ouverte d'articulation, hanche	86.67.13↔	Grefe de peau régénérative temporaire à l'avant-bras, non étendue
81.99.29↔	Révision chirurgicale ouverte d'articulation, autre	86.67.14↔	Grefe de peau régénérative temporaire à la main, non étendue
81.99.30↔	Opérations arthroscopiques de cartilage articulaire, SAP	86.67.15↔	Grefe de peau régénérative temporaire à la paroi thoracique et au dos, non étendue
81.99.36↔	Opération arthroscopique de cartilage articulaire, articulation sacro-iliaque	86.67.16↔	Grefe de peau régénérative temporaire à la région abdominale, non étendue
81.99.37↔	Opération arthroscopique de cartilage articulaire, symphyse	86.67.17↔	Grefe de peau régénérative temporaire au membre inférieur, non étendue
81.99.38↔	Opération arthroscopique de cartilage articulaire, hanche	86.67.19↔	Grefe de peau régénérative temporaire à d'autres sites, non étendue
81.99.39↔	Opération arthroscopique de cartilage articulaire, autre	86.67.20↔	Grefe de peau régénérative temporaire à la tête, étendue
81.99.40↔	Opération chirurgicale ouverte de cartilage articulaire, SAP	86.67.21↔	Grefe de peau régénérative temporaire au cou, étendue
81.99.46↔	Opération chirurgicale ouverte de cartilage articulaire, articulation sacro-iliaque	86.67.22↔	Grefe de peau régénérative temporaire à l'épaule et au bras, étendue
81.99.47↔	Opération chirurgicale ouverte de cartilage articulaire, symphyse	86.67.23↔	Grefe de peau régénérative temporaire à l'avant-bras, étendue
81.99.48↔	Opération chirurgicale ouverte de cartilage articulaire, hanche	86.67.24↔	Grefe de peau régénérative temporaire à la main, étendue
81.99.49↔	Opération chirurgicale ouverte de cartilage articulaire, autre	86.67.25↔	Grefe de peau régénérative temporaire à la paroi thoracique et au dos, étendue
81.99.50↔	Arthrorise et fixation temporaire d'une articulation, SAP	86.67.26↔	Grefe de peau régénérative temporaire à la région abdominale, étendue
81.99.56↔	Arthrorise et fixation temporaire d'une articulation, articulation sacro-iliaque	86.67.27↔	Grefe de peau régénérative temporaire au membre inférieur, étendue
81.99.57↔	Arthrorise et fixation temporaire d'une articulation, symphyse	86.67.29↔	Grefe de peau régénérative temporaire à un autre site, étendue
81.99.58↔	Arthrorise et fixation temporaire d'une articulation, hanche	86.67.30↔	Remplacement permanent de la peau par matériel de remplacement épidermique
81.99.59↔	Arthrorise et fixation temporaire d'une articulation, autre	86.67.31↔	Remplacement permanent de la peau par matériel de remplacement dermique
81.99.80↔	Autres opérations arthroscopiques d'articulations, SAP	86.67.99↔	Grefe de peau régénérative, autre
81.99.89↔	Autre opération arthroscopique d'articulation, autre	86.69.10↔	Grefe de peau à la tête (sauf lèvres et bouche), non étendue
81.99.90↔	Autres opérations chirurgicales ouvertes d'articulation et de cartilage articulaire, SAP	86.69.11↔	Grefe de peau d'épaisseur partielle au cou, non étendue
81.99.97↔	Autre opération chirurgicale ouverte d'articulation et de cartilage articulaire, articulation sacro-iliaque	86.69.12↔	Grefe de peau d'épaisseur partielle à l'épaule et au bras, non étendue
81.99.98↔	Autre opération chirurgicale ouverte d'articulation et de cartilage articulaire, hanche	86.69.13↔	Grefe de peau d'épaisseur partielle à l'avant-bras, non étendue
81.99.99↔	Autres opérations d'articulations, autre	86.69.15↔	Grefe de peau d'épaisseur partielle à la paroi thoracique et au dos, non étendue
83.92↔	Insertion ou remplacement de stimulateur de muscle squelettique	86.69.16↔	Grefe de peau d'épaisseur partielle à la région abdominale, non étendue
84.44↔	Implantation de prothèse de membre supérieur	86.69.17↔	Grefe de peau d'épaisseur partielle à la région inguino-génitale, non étendue
84.53.00↔	Implantation de dispositif interne d'allongement de membres avec traction cinétique, SAP	86.69.18↔	Grefe de peau d'épaisseur partielle à la cuisse et à la jambe, non étendue
84.53.10↔	Implantation de dispositif interne d'allongement ou de transport osseux, système non motorisé	86.69.19↔	Grefe de peau d'épaisseur partielle à un autre site, non étendue
84.53.99↔	Implantation de dispositif interne d'allongement de membres avec traction cinétique, autre	86.69.1a↔	Grefe de peau d'épaisseur partielle au pied, non étendue
84.54↔	Implantation d'autre dispositif interne d'allongement de membres	86.69.20↔	Grefe de peau d'épaisseur partielle à la tête (sauf lèvres et bouche), étendue
84.71↔	Mise en place de dispositif de fixation externe, à une dimension	86.69.21↔	Grefe de peau d'épaisseur partielle au cou, étendue
84.72↔	Mise en place de dispositif de fixation externe, système circulaire	86.69.22↔	Grefe de peau d'épaisseur partielle à l'épaule et au bras, étendue
84.73↔	Mise en place d'un dispositif ou système mixte	86.69.23↔	Grefe de peau d'épaisseur partielle à l'avant-bras, étendue
84.92↔	Séparation de jumeaux siamois égaux	86.69.25↔	Grefe de peau d'épaisseur partielle à la paroi thoracique et au dos, étendue
84.93↔	Séparation de jumeaux siamois inégaux		
84.99.00↔	Autres opérations du système musculo-squelettique, SAP		
84.99.10↔	Autres opérations de la main		
84.99.11↔	Autres opérations lors d'anomalie congénitale de l'autre membre supérieur		
84.99.12↔	Autres opérations lors d'autre anomalie congénitale de l'autre membre inférieur		
84.99.13↔	Autres opérations lors d'autre anomalie congénitale du pied		
84.99.14↔	Plastie de Borggreve		
84.99.20↔	Autres opérations du système musculo-squelettique, implantation, révision ou remplacement d'un implant partiel de substitution osseuse		
84.99.99↔	Autres opérations du système musculo-squelettique, autre		
86.06.00↔	Implantation d'une pompe de perfusion totalement implantable, SAP		

86.69.26↔	Grefte de peau d'épaisseur partielle à la région abdominale, étendue	86.88.39↔	Couverture étendue de tissu mou par des kératinocytes obtenus en culture, autre site
86.69.27↔	Grefte de peau d'épaisseur partielle à la région inguino-génitale, étendue	86.88.40↔	Couverture temporaire, étendue, de tissu mou par plusieurs techniques combinées, autres parties de la tête
86.69.28↔	Grefte de peau d'épaisseur partielle aux fesses, étendue	86.88.41↔	Couverture temporaire, étendue, de tissu mou par plusieurs techniques combinées, cou
86.69.29↔	Grefte de peau d'épaisseur partielle à un autre site, étendue	86.88.42↔	Couverture temporaire, étendue, de tissu mou par plusieurs techniques combinées, épaule et bras
86.69.2a↔	Grefte de peau d'épaisseur partielle à la cuisse et à la jambe, étendue	86.88.43↔	Couverture temporaire, étendue, de tissu mou par plusieurs techniques combinées, avant-bras
86.69.2b↔	Grefte de peau d'épaisseur partielle au pied, étendue	86.88.44↔	Couverture temporaire, étendue, de tissu mou par plusieurs techniques combinées, main
86.76.50↔	Plastie en Z, tête (sauf lèvre et bouche), étendue	86.88.45↔	Couverture temporaire, étendue, de tissu mou par plusieurs techniques combinées, paroi thoracique et dos
86.76.51↔	Plastie en Z, cou, étendue	86.88.46↔	Couverture temporaire, étendue, de tissu mou par plusieurs techniques combinées, région abdominale
86.76.52↔	Plastie en Z, épaule et bras, étendue	86.88.47↔	Couverture temporaire, étendue, de tissu mou par plusieurs techniques combinées, membre inférieur
86.76.53↔	Plastie en Z, avant-bras, étendue	86.88.49↔	Couverture temporaire, étendue, de tissu mou par plusieurs techniques combinées, autre site
86.76.54↔	Plastie en Z, paroi thoracique et dos, étendue	86.88.50↔	Pose ou remplacement de système de scellement sous vide à portée profonde, os et articulations des membres
86.76.55↔	Plastie en Z, région abdominale, étendue	86.88.51↔	Pose ou remplacement de système de scellement sous vide à portée profonde, thorax, médiastin et sternum
86.76.56↔	Plastie en Z, région inguino-génitale, étendue	86.88.52↔	Pose ou remplacement de système de scellement sous vide, abdomen ouvert
86.76.57↔	Plastie en Z, fesses, étendue	86.88.53↔	Pose ou remplacement de système de scellement sous vide, voie endorectale
86.76.58↔	Plastie en Z, cuisse et jambe, étendue	86.88.59↔	Pose ou remplacement de système de scellement sous vide, peau et tissu sous-cutané ou autre site
86.76.59↔	Plastie en Z d'autre site, étendue	86.88.90↔	Autre couverture temporaire de tissu mou, tête
86.76.5a↔	Plastie en Z, pied, étendue	86.88.91↔	Autre couverture temporaire de tissu mou, cou
86.88.10↔	Couverture non étendue de tissu mou par des kératinocytes obtenus en culture, tête	86.88.92↔	Autre couverture temporaire de tissu mou, épaule et bras
86.88.11↔	Couverture non étendue de tissu mou par des kératinocytes obtenus en culture, cou	86.88.93↔	Autre couverture temporaire de tissu mou, avant-bras
86.88.12↔	Couverture non étendue de tissu mou par des kératinocytes obtenus en culture, épaule et bras	86.88.94↔	Autre couverture temporaire de tissu mou, main
86.88.13↔	Couverture non étendue de tissu mou par des kératinocytes obtenus en culture, avant-bras	86.88.95↔	Autre couverture temporaire de tissu mou, paroi thoracique et dos
86.88.14↔	Couverture non étendue de tissu mou par des kératinocytes obtenus en culture, main	86.88.96↔	Autre couverture temporaire de tissu mou, région abdominale
86.88.15↔	Couverture non étendue de tissu mou par des kératinocytes obtenus en culture, paroi thoracique et dos	86.88.97↔	Autre couverture temporaire de tissu mou, membre inférieur
86.88.16↔	Couverture non étendue de tissu mou par des kératinocytes obtenus en culture, région abdominale	86.88.99↔	Autre couverture temporaire de tissu mou, autre
86.88.17↔	Couverture non étendue de tissu mou par des kératinocytes obtenus en culture, membre inférieur	86.89.10↔	Section de pédicule de lambeau après plastie cutanée, tête
86.88.19↔	Couverture non étendue de tissu mou par des kératinocytes obtenus en culture, autre site	86.89.11↔	Section de pédicule de lambeau après plastie cutanée, cou
86.88.20↔	Couverture temporaire, non étendue, de tissu mou par plusieurs techniques combinées, tête	86.89.12↔	Section de pédicule de lambeau après plastie cutanée, épaule et aisselle
86.88.21↔	Couverture temporaire, non étendue, de tissu mou par plusieurs techniques combinées, cou	86.89.13↔	Section de pédicule de lambeau après plastie cutanée, bras et coude
86.88.22↔	Couverture temporaire, non étendue, de tissu mou par plusieurs techniques combinées, épaule et bras	86.89.14↔	Section de pédicule de lambeau après plastie cutanée, avant-bras
86.88.23↔	Couverture temporaire, non étendue, de tissu mou par plusieurs techniques combinées, avant-bras	86.89.15↔	Section de pédicule de lambeau après plastie cutanée, main
86.88.24↔	Couverture temporaire, non étendue, de tissu mou par plusieurs techniques combinées, main	86.89.16↔	Section de pédicule de lambeau après plastie cutanée, paroi thoracique, abdomen et dos
86.88.25↔	Couverture temporaire, non étendue, de tissu mou par plusieurs techniques combinées, paroi thoracique et dos	86.89.17↔	Section de pédicule de lambeau après plastie cutanée, région inguino-génitale
86.88.26↔	Couverture temporaire, non étendue, de tissu mou par plusieurs techniques combinées, région abdominale	86.89.18↔	Section de pédicule de lambeau après plastie cutanée, fesses
86.88.27↔	Couverture temporaire, non étendue, de tissu mou par plusieurs techniques combinées, membre inférieur	86.89.19↔	Section de pédicule de lambeau après plastie cutanée, autre site
86.88.29↔	Couverture temporaire, non étendue, de tissu mou par plusieurs techniques combinées, autre site	86.89.1a↔	Section de pédicule de lambeau après plastie cutanée, cuisse et genou
86.88.30↔	Couverture étendue de tissu mou par des kératinocytes obtenus en culture, autres parties de la tête	86.89.1b↔	Section de pédicule de lambeau après plastie cutanée, jambe et pied
86.88.31↔	Couverture étendue de tissu mou par des kératinocytes obtenus en culture, cou	86.89.80↔	Révision de plastie cutanée, tête
86.88.32↔	Couverture étendue de tissu mou par des kératinocytes obtenus en culture, épaule et bras	86.89.84↔	Révision de plastie cutanée, avant-bras
86.88.33↔	Couverture étendue de tissu mou par des kératinocytes obtenus en culture, avant-bras	86.89.85↔	Révision de plastie cutanée, main
86.88.34↔	Couverture étendue de tissu mou par des kératinocytes obtenus en culture, main	86.89.87↔	Révision de plastie cutanée, région inguino-génitale et fesses
86.88.35↔	Couverture étendue de tissu mou par des kératinocytes obtenus en culture, paroi thoracique et dos	86.89.88↔	Révision de plastie cutanée, membre inférieur
86.88.36↔	Couverture étendue de tissu mou par des kératinocytes obtenus en culture, région abdominale	86.89.89↔	Révision de plastie cutanée, autre site
86.88.37↔	Couverture étendue de tissu mou par des kératinocytes obtenus en culture, membre inférieur	86.89.99↔	Autre réparation et reconstruction de peau et de tissu sous-cutané, autre

**procédure I28-2**

- 34.4x.30↔ Résection de lésion de la paroi thoracique, résection complète du sternum, SAP  
 34.4x.31↔ Résection de lésion de la paroi thoracique, résection complète du sternum, sans réparation  
 34.4x.32↔ Résection de lésion de la paroi thoracique, résection complète du sternum, avec réparation

- 34.74↔ Réparation des déformations thoraciques  
 34.81↔ Excision de lésion ou de tissu du diaphragme  
 41.43↔ Splénectomie partielle  
 41.5↔ Splénectomie totale

**procédure I28-3**

- 00.63↔ Insertion percutanée de stent(s) d'artère carotide  
 00.64↔ Insertion percutanée de stent(s) dans d'autres artères précérébrales (extracrâniennes)  
 00.65.00↔ Insertion percutanée d'autre(s) stent(s) vasculaire(s) intracrâniens(s), SAP  
 00.65.11↔ Insertion transluminale percutanée de micro-stent(s) vasculaires intracrâniens  
 00.65.99↔ Insertion percutanée d'autre(s) stent(s) vasculaire(s) intracrâniens(s), autre  
 00.67.00↔ Insertion percutanée de stent(s) dans vaisseau(x) central(aux), SAP  
 00.67.10↔ Insertion percutanée de stent(s) vasculaire(s) dans la veine cave  
 00.67.20↔ Insertion percutanée de stent(s) vasculaire(s) dans la veine porte  
 00.67.99↔ Insertion percutanée de stent(s) dans vaisseau(x) central(aux), autre  
 39.50.00↔ Angioplastie ou athérectomie d'autre(s) vaisseau(x) non-coronaire(s), SAP  
 39.50.10↔ Angioplastie ou athérectomie d'autre(s) vaisseau(x) non-coronaire(s) par ballonnet, SAP  
 39.50.11↔ Angioplastie ou athérectomie d'autre(s) vaisseau(x) non-coronaire(s) par ballonnet simple  
 39.50.12↔ Angioplastie ou athérectomie d'autre(s) vaisseau(x) non-coronaire(s) par ballonnet à lames  
 39.50.13↔ Angioplastie ou athérectomie d'autre(s) vaisseau(x) non-coronaire(s) par ballonnet de cryoplastie  
 39.50.14↔ Angioplastie ou athérectomie d'autre(s) vaisseau(x) non-coronaire(s) par ballonnet à élution médicamenteuse  
 39.50.19↔ Angioplastie ou athérectomie d'autre(s) vaisseau(x) non-coronaire(s) par autre ballonnet  
 39.50.20↔ Angioplastie par laser à lame d'autre(s) vaisseau(x) non-coronaire(s)  
 39.50.21↔ Angioplastie, thrombectomie d'autre(s) vaisseau(x) non-coronaire(s)  
 39.50.99↔ Angioplastie ou athérectomie d'autre(s) vaisseau(x) non-coronaire(s), autre  
 39.52.99↔ Autre réparation d'anévrisme, autre  
 39.71.00↔ Implantation endovasculaire d'une greffe dans l'aorte abdominale, SAP  
 39.71.10↔ Implantation endovasculaire d'une greffe dans l'aorte abdominale, aorto-iliaque, sans fenestration ni bras latéral  
 39.71.11↔ Implantation endovasculaire d'une greffe dans l'aorte abdominale, aorto-iliaque, avec fenestration ou bras latéral  
 39.71.12↔ Implantation endovasculaire d'une greffe dans l'aorte abdominale, prothèse de bifurcation aorto-bi-iliaque, sans fenestration ni bras latéral  
 39.71.13↔ Implantation endovasculaire d'une greffe dans l'aorte abdominale, prothèse de bifurcation aorto-bi-iliaque, avec fenestration ou bras latéral  
 39.71.14↔ Implantation endovasculaire d'une greffe dans l'aorte abdominale, prothèse tubulaire, aortique, sans fenestration ni bras latéral  
 39.71.15↔ Implantation endovasculaire d'une greffe dans l'aorte abdominale, prothèse tubulaire, aortique, avec fenestration ou bras latéral  
 39.71.99↔ Implantation endovasculaire d'une greffe dans l'aorte abdominale, autre  
 39.72.00↔ Réparation ou occlusion endovasculaire des vaisseaux de la tête et du cou, SAP  
 39.72.10↔ Embolisation sélective de vaisseaux intracrâniens, SAP  
 39.72.11↔ Embolisation sélective de vaisseaux intracrâniens, avec particules ou spires métalliques

- 39.72.12↔ Embolisation sélective de vaisseaux intracrâniens, avec liquides embolisants, ballonnets détachables ou filtres (parapluie)  
 39.72.13↔ Embolisation sélective de vaisseaux intracrâniens par des stents utilisés comme flow-diverter  
 39.72.14↔ Embolisation sélective de vaisseaux intracrâniens, avec matériel embolisant adhésif  
 39.72.19↔ Embolisation sélective de vaisseaux intracrâniens, autre  
 39.72.20↔ Embolisation sélective de vaisseaux extracrâniens de la tête et du cou, SAP  
 39.72.21↔ Embolisation sélective de vaisseaux extracrâniens de la tête et du cou, avec particules ou spires métalliques  
 39.72.22↔ Embolisation sélective de vaisseaux extracrâniens de la tête et du cou avec liquides embolisants, ballonnets détachables ou filtres (parapluie)  
 39.72.24↔ Embolisation sélective de vaisseaux extracrâniens de la tête et du cou, avec matériel embolisant adhésif  
 39.72.29↔ Embolisation sélective de vaisseaux extracrâniens de la tête et du cou, autre  
 39.72.30↔ Embolisation transluminale percutanée de malformation vasculaire par microcathéter, SAP  
 39.72.31↔ Embolisation transluminale percutanée de malformation vasculaire par microcathéter, utilisation d'un microcathéter  
 39.72.32↔ Embolisation transluminale percutanée de malformation vasculaire par microcathéter, utilisation de deux microcathéters  
 39.72.33↔ Embolisation transluminale percutanée de malformation vasculaire par microcathéter, utilisation de trois microcathéters  
 39.72.34↔ Embolisation transluminale percutanée de malformation vasculaire par microcathéter, utilisation de quatre microcathéters  
 39.72.35↔ Embolisation transluminale percutanée de malformation vasculaire par microcathéter, utilisation de cinq microcathéters  
 39.72.36↔ Embolisation transluminale percutanée de malformation vasculaire par microcathéter, utilisation de 6 microcathéters et plus  
 39.72.99↔ Réparation ou occlusion endovasculaire des vaisseaux de la tête et du cou, autre  
 39.73.00↔ Implantation endovasculaire de greffe sur l'aorte thoracique, SAP  
 39.73.10↔ Implantation endovasculaire de greffe sur l'aorte thoracique, sans fenestration ni bras latéral  
 39.73.11↔ Implantation endovasculaire de greffe sur l'aorte thoracique, avec fenestration ou bras latéral  
 39.73.20↔ Implantation endovasculaire de greffe sur l'aorte thoraco-abdominale  
 39.73.99↔ Implantation endovasculaire de greffe sur l'aorte thoracique, autre  
 39.75.01↔ Intervention vasculaire percutanée transluminale, autres vaisseaux, ablation de corps étranger par cathéter d'extraction, à panier, etc.  
 39.75.10↔ Intervention vasculaire transluminale percutanée, autres vaisseaux, emploi de systèmes de cathéters pour recanalisation d'obstructions totales  
 39.75.11↔ Intervention vasculaire transluminale percutanée, autres vaisseaux, thrombectomie à lame rotative  
 39.75.12↔ Intervention vasculaire transluminale percutanée, autres vaisseaux, angioplastie au laser  
 39.75.13↔ Intervention vasculaire transluminale percutanée, autres vaisseaux, emploi de système anti-embolique (vaisseaux périphériques ou viscéraux)  
 39.75.14↔ Intervention vasculaire transluminale percutanée, autres vaisseaux, athérectomie  
 39.75.15↔ Intervention vasculaire transluminale percutanée, autres vaisseaux, thrombolyse sélective

39.75.16↔	Intervention vasculaire transluminale percutanée, autres vaisseaux, thrombolyse sélective, assistance échographique	39.79.58↔	Embolisation sélective par filtres (parapluie), vaisseaux rachidiens
39.76.50↔	Thrombolyse percutanée sélective de vaisseaux extracrâniens de la tête et du cou	39.79.59↔	Embolisation sélective par filtres (parapluie), autres vaisseaux, autre
39.76.70↔	Extraction endovasculaire percutanée de corps étranger de vaisseaux extracrâniens de la tête et du cou	39.79.60↔	Embolisation sélective par particules, autres vaisseaux, SAP
39.77.50↔	Thrombolyse percutanée sélective de vaisseau(x) intracrânien(s)	39.79.61↔	Embolisation sélective par particules, vaisseaux du membre supérieur
39.77.70↔	Extraction endovasculaire percutanée de corps étranger de vaisseau(x) intracrânien(s)	39.79.62↔	Embolisation sélective par particules, aorte
39.79.11↔	Implantation endovasculaire de greffe, vaisseaux viscéraux	39.79.64↔	Embolisation sélective par particules, vaisseaux thoraciques
39.79.12↔	Implantation endovasculaire de greffe, vaisseaux du bassin	39.79.65↔	Embolisation sélective par particules, vaisseaux viscéraux
39.79.13↔	Implantation endovasculaire de greffe, vaisseaux abdominaux	39.79.66↔	Embolisation sélective par particules, vaisseaux abdominaux
39.79.19↔	Implantation endovasculaire de greffe, autres vaisseaux, autre	39.79.67↔	Embolisation sélective par particules, vaisseaux du membre inférieur
39.79.20↔	Embolisation ou occlusion par coils, autres vaisseaux, SAP	39.79.68↔	Embolisation sélective par particules, vaisseaux rachidiens
39.79.21↔	Embolisation ou occlusion par coils, vaisseaux du membre supérieur	39.79.69↔	Embolisation sélective par particules, autres vaisseaux, autre
39.79.22↔	Embolisation ou occlusion par coils, aorte	39.79.70↔	Fermeture d'artères par cathéter au laser, autres vaisseaux, SAP
39.79.24↔	Embolisation ou occlusion par coils, vaisseaux thoraciques	39.79.71↔	Fermeture d'artères par cathéter au laser, artères du membre supérieur
39.79.25↔	Embolisation ou occlusion par coils, vaisseaux viscéraux	39.79.72↔	Fermeture d'artères par cathéter au laser, aorte
39.79.26↔	Embolisation ou occlusion par coils, vaisseaux abdominaux	39.79.74↔	Fermeture d'artères par cathéter au laser, vaisseaux thoraciques
39.79.27↔	Embolisation ou occlusion par coils, vaisseaux du membre inférieur	39.79.75↔	Fermeture d'artères par cathéter au laser, vaisseaux du membre inférieur
39.79.28↔	Embolisation ou occlusion par coils, vaisseaux rachidiens	39.79.76↔	Fermeture d'artères par cathéter au laser, vaisseaux viscéraux
39.79.29↔	Embolisation ou occlusion par coils, autres vaisseaux, autre	39.79.77↔	Fermeture d'artères par cathéter au laser, vaisseaux abdominaux
39.79.30↔	Embolisation sélective par liquides embolisants, autres vaisseaux, SAP	39.79.79↔	Fermeture d'artères par cathéter au laser, autres vaisseaux, autre
39.79.31↔	Embolisation sélective par liquides embolisants, vaisseaux du membre supérieur	39.79.80↔	Fermeture d'artères par cathéter à radiofréquence, autres vaisseaux, SAP
39.79.32↔	Embolisation sélective par liquides embolisants, aorte	39.79.81↔	Fermeture d'artères par cathéter à radiofréquence, artères du membre supérieur
39.79.34↔	Embolisation sélective par liquides embolisants, vaisseaux thoraciques	39.79.82↔	Fermeture d'artères par cathéter à radiofréquence, aorte
39.79.35↔	Embolisation sélective par liquides embolisants, vaisseaux viscéraux	39.79.84↔	Fermeture d'artères par cathéter à radiofréquence, vaisseaux thoraciques
39.79.36↔	Embolisation sélective par liquides embolisants, vaisseaux abdominaux	39.79.85↔	Fermeture d'artères par cathéter à radiofréquence, vaisseaux du membre inférieur
39.79.37↔	Embolisation sélective par liquides embolisants, vaisseaux du membre inférieur	39.79.86↔	Fermeture d'artères par cathéter à radiofréquence, vaisseaux viscéraux
39.79.38↔	Embolisation sélective par liquides embolisants, vaisseaux rachidiens	39.79.87↔	Fermeture d'artères par cathéter à radiofréquence, vaisseaux abdominaux
39.79.39↔	Embolisation sélective par liquides embolisants, autres vaisseaux, autre	39.79.89↔	Fermeture d'artères par cathéter à radiofréquence, autres vaisseaux, autre
39.79.40↔	Embolisation sélective par ballonnets détachables, autres vaisseaux, SAP	39.90.00↔	Insertion de stent(s) dans un/des vaisseau(x) périphérique(s) sans libération de substance médicamenteuse, SAP
39.79.41↔	Embolisation sélective par ballonnets détachables, vaisseaux du membre supérieur	39.90.10↔	Insertion de stent(s) dans des vaisseaux non cardiaques, stents nus
39.79.42↔	Embolisation sélective par ballonnets détachables, aorte	39.90.11↔	Insertion de stent(s) dans des vaisseaux non cardiaques, stents biorésorbables
39.79.44↔	Embolisation sélective par ballonnets détachables, vaisseaux thoraciques	39.90.12↔	Insertion de stent(s) dans des vaisseaux non cardiaques, stents à grand lumen, SAP
39.79.45↔	Embolisation sélective par ballonnets détachables, vaisseaux viscéraux	39.90.13↔	Insertion de stent(s) dans des vaisseaux non cardiaques, stents à grand lumen, non couverts
39.79.46↔	Embolisation sélective par ballonnets détachables, vaisseaux abdominaux	39.90.14↔	Insertion de stent(s) dans des vaisseaux non cardiaques, stents à grand lumen, couverts
39.79.47↔	Embolisation sélective par ballonnets détachables, vaisseaux rachidiens	39.90.15↔	Insertion de stent(s) dans des vaisseaux non cardiaques, stents couverts (stentgrafts) dans des vaisseaux sans anévrisme
39.79.48↔	Embolisation sélective par ballonnets détachables, vaisseaux du membre inférieur	39.90.16↔	Insertion de stent(s) dans des vaisseaux non cardiaques, stents couverts à surface bioactive
39.79.49↔	Embolisation sélective par ballonnets détachables, autres vaisseaux, autre	39.90.17↔	Insertion de stent(s) vasculaire(s) périphérique(s), stent(s) multicouches
39.79.50↔	Embolisation sélective par filtres (parapluie), autres vaisseaux, SAP	39.90.19↔	Insertion de stent(s) dans des vaisseaux non cardiaques, autres stents
39.79.51↔	Embolisation sélective par filtres (parapluie), vaisseaux du membre supérieur	39.90.30↔	Insertion de stent(s) extra-long(s) (>10 cm) dans des vaisseaux non cardiaques, SAP
39.79.52↔	Embolisation sélective par filtres (parapluie), aorte	39.90.31↔	Insertion de stent(s) nus extra-long(s) (>10 cm) dans des vaisseaux non cardiaques
39.79.54↔	Embolisation sélective par filtres (parapluie), vaisseaux thoraciques	39.90.32↔	Insertion de stent(s) couverts extralong(s) (>10 cm) dans des vaisseaux non cardiaques
39.79.55↔	Embolisation sélective par filtres (parapluie), vaisseaux viscéraux	39.90.39↔	Insertion de stent(s) extra-long(s) (>10 cm) dans des vaisseaux non cardiaques, autre
39.79.56↔	Embolisation sélective par filtres (parapluie), vaisseaux abdominaux		
39.79.57↔	Embolisation sélective par filtres (parapluie), vaisseaux du membre inférieur		

39.90.99↔	Insertion de stent(s) vasculaire(s) périphérique(s) sans libération de substance médicamenteuse, autre	86.08.00↔	Remplacement d'une pompe de perfusion totalement implantable, SAP
44.44↔	Embolisation par cathéter d'hémorragie gastrique ou duodénale	86.08.99↔	Remplacement d'une pompe de perfusion totalement implantable, autre
86.06.00↔	Implantation d'une pompe de perfusion totalement implantable, SAP		
86.06.99↔	Implantation d'une pompe de perfusion totalement implantable, autre		

### procédure I28-4

01.14.00↔	Biopsie du cerveau à ciel ouvert, SAP	04.03.11↔	Section ou écrasement de segment intracrânien d'autre nerf cérébral et ganglion nerveux
01.14.10↔	Biopsie stéréotaxique du cerveau à ciel ouvert	04.03.20↔	Section ou écrasement de nerf cérébral extracrânien
01.14.99↔	Biopsie du cerveau à ciel ouvert, autre	04.03.30↔	Section ou écrasement du plexus brachial
01.24.00↔	Autre craniotomie, SAP	04.03.31↔	Section ou écrasement de nerf de l'épaule
01.24.10↔	Autre craniotomie avec décompression	04.03.32↔	Section ou écrasement de nerf du bras et de la main
01.24.11↔	Autre craniotomie pour évacuation d'hématome épidural	04.03.33↔	Section ou écrasement de nerf du tronc et du membre inférieur
01.24.12↔	Autre craniotomie pour évacuation d'empyème épidural	04.03.99↔	Section ou écrasement d'autres nerfs crâniens et périphériques, autre
01.24.13↔	Autre craniotomie, insertion de matériel alloplastique ou de réservoir médicamenteux dans les os crâniens ou l'espace épidural	04.04.00↔	Autre incision de nerf crânien et périphérique, SAP
01.24.14↔	Autre craniotomie, ablation de matériel alloplastique ou de réservoir médicamenteux des os crâniens ou de l'espace épidural	04.04.10↔	Autre incision du nerf acoustique
01.24.15↔	Autre craniotomie, extraction de corps étranger des os crâniens ou de l'espace épidural	04.04.11↔	Autre incision de segment intracrânien d'autre nerf cérébral et ganglion nerveux
01.24.16↔	Autre craniotomie pour autre drainage de liquide épidural ou pour d'autres raisons	04.04.20↔	Autre incision de nerf cérébral extracrânien
01.24.20↔	Craniotomie, abord par la calotte crânienne, SAP	04.04.30↔	Autre incision du plexus brachial
01.24.21↔	Trépanation de la calotte crânienne comme voie d'abord	04.04.31↔	Autre incision de nerf de l'épaule
01.24.22↔	Craniotomie stéréotaxique, abord par la calotte crânienne	04.04.32↔	Autre incision de nerf du bras et de la main
01.24.29↔	Craniotomie, abord par la calotte crânienne, autre	04.04.33↔	Autre incision de nerf du tronc et du membre inférieur
01.24.30↔	Abord de la base du crâne, SAP	04.04.99↔	Autre incision de nerf crânien et périphérique, autre
01.24.31↔	Abord de la base du crâne, voie transorale	04.06.00↔	Autre excision de ganglion de nerf crânien ou périphérique, SAP
01.24.32↔	Abord de la base du crâne, voie transorale, avec division du voile du palais	04.06.10↔	Excision de ganglion intracrânien
01.24.33↔	Abord de la base du crâne, voie transorale, avec division du voile du palais ainsi que du palais osseux	04.06.20↔	Excision d'autre ganglion périphérique
01.24.34↔	Abord de la base du crâne, voie transsphénoïdale	04.06.99↔	Autre excision de ganglion de nerf crânien ou périphérique, autre
01.24.35↔	Abord de la base du crâne, voie transthyroïdale	04.07.00↔	Autre excision ou avulsion de nerf crânien et périphérique, SAP
01.24.36↔	Abord de la base du crâne, voie transmastoiïdienne	04.07.10↔	Excision (prélèvement) de nerf pour greffe
01.24.37↔	Abord de la base du crâne, voie translabyrinthique	04.07.11↔	Ablation de greffon nerveux
01.24.38↔	Abord de la base du crâne, voie transpyramidale	04.07.20↔	Autre excision ou avulsion de nerf intracrânien
01.24.39↔	Abord de la base du crâne, autre	04.07.30↔	Autre excision ou avulsion de nerf cérébral extracrânien
01.24.3a↔	Abord de la base du crâne, voie transcondyloïde	04.07.40↔	Autre excision ou avulsion du plexus brachial
01.24.3b↔	Abord de la base du crâne, voie transorbitaire	04.07.41↔	Autre excision ou avulsion de nerf de l'épaule
01.24.3c↔	Abord de la base du crâne, avec ostéotomie type Le Fort I	04.07.42↔	Autre excision ou avulsion de nerf du bras et de la main
01.24.3d↔	Abord de la base du crâne, voie transnasale-transcribroforme	04.07.43↔	Autre excision ou avulsion de nerf du tronc et du membre inférieur
01.24.3e↔	Abord de la base du crâne, voie transnasale-transclivale	04.07.99↔	Autre excision ou avulsion de nerf crânien et périphérique, autre
01.24.3f↔	Abord de la base du crâne, voie transorale-transclivale	04.08.00↔	Fenestration des gaines du nerf optique, SAP
01.24.3g↔	Abord de la base du crâne, voie transnasale-transptérygoïdienne	04.08.10↔	Autres opérations du nerf optique
01.24.99↔	Autre craniotomie, autre	04.08.99↔	Fenestration des gaines du nerf optique, autre
01.25.00↔	Autre craniectomie, SAP	04.11.00↔	Biopsie fermée [percutanée] [à l'aiguille] de nerf et ganglion crânien ou périphérique, SAP
01.25.10↔	Autre craniectomie avec décompression	04.11.10↔	Biopsie fermée [percutanée] [à l'aiguille] de nerf cérébral intracrânien
01.25.11↔	Autre craniectomie pour évacuation d'hématome épidural	04.11.20↔	Biopsie fermée [percutanée] [à l'aiguille] de nerf cérébral extracrânien
01.25.12↔	Autre craniectomie pour évacuation d'empyème épidural	04.12.00↔	Biopsie ouverte de nerf et ganglion crânien ou périphérique, SAP
01.25.13↔	Autre craniectomie, extraction de corps étranger des os crâniens ou de l'espace épidural	04.12.10↔	Biopsie ouverte de nerf crânien intracrânien
01.25.14↔	Autre craniectomie, insertion de matériel alloplastique ou de réservoir médicamenteux dans les os crâniens ou l'espace épidural	04.12.20↔	Biopsie ouverte de nerf crânien extracrânien
01.25.19↔	Autre craniectomie pour drainage de liquide épidural ou pour d'autres raisons	04.12.30↔	Biopsie ouverte du plexus brachial
01.25.20↔	Autre craniectomie, recraniectomie avec mise en place de drain	04.12.31↔	Biopsie ouverte de nerf de l'épaule
01.25.21↔	Autre craniotomie, recraniectomie pour ablation de matériel alloplastique ou de réservoir médicamenteux des os crâniens ou de l'espace épidural	04.12.32↔	Biopsie ouverte de nerf du bras et de la main
01.25.99↔	Autre craniectomie, autre	04.12.33↔	Biopsie ouverte de nerf du tronc
04.03.00↔	Section ou écrasement d'autres nerfs crâniens et périphériques, SAP	04.12.34↔	Biopsie ouverte de nerf du plexus lombo-sacré
04.03.10↔	Section ou écrasement du nerf acoustique	04.12.35↔	Biopsie ouverte de nerf du membre inférieur
		04.12.99↔	Biopsie ouverte de nerf et ganglion crânien ou périphérique, autre
		04.2x.00↔	Destruction de nerf et ganglion crânien et périphérique, SAP
		04.2x.10↔	Destruction de nerf et ganglion intracrânien
		04.2x.20↔	Destruction de nerf crânien extracrânien
		04.2x.30↔	Destruction du plexus brachial
		04.2x.31↔	Destruction de nerf de l'épaule

04.2x.32↔	Destruction de nerf du bras et de la main	04.79.25↔	Transplantation et transposition de nerf du tronc et du membre inférieur, avec suture interfasciculaire
04.2x.33↔	Destruction de nerf du tronc et du plexus lombo-sacré	04.79.29↔	Transplantation et transposition d'autre nerf, avec suture interfasciculaire
04.2x.34↔	Destruction de nerf de la jambe et du pied	04.79.99↔	Autre plastie de nerf, autre
04.2x.39↔	Destruction d'autre nerf et ganglion périphérique	04.92.00↔	Implantation ou remplacement d'électrode(s) de neurostimulateur périphérique, SAP
04.2x.99↔	Destruction de nerf et ganglion crânien et périphérique, autre	04.92.10↔	Implantation ou remplacement d'électrode(s) de neurostimulateur périphérique temporaire, système à une électrode, test de stimulation
04.6x.00↔	Transposition de nerf crânien et périphérique, SAP	04.92.11↔	Implantation ou remplacement d'électrode(s) de neurostimulateur périphérique temporaire, système à plusieurs électrodes, test de stimulation
04.6x.10↔	Transposition de nerf cérébral extracrânien avec suture épineurale primaire	04.92.20↔	Implantation ou remplacement d'électrode(s) de neurostimulateur périphérique permanent par voie percutanée, électrode en baguette, système à une électrode
04.6x.11↔	Transposition de nerf cérébral extracrânien avec suture épineurale secondaire	04.92.21↔	Implantation ou remplacement d'électrode(s) de neurostimulateur périphérique permanent par voie percutanée, électrode en baguette, système à plusieurs électrodes
04.6x.12↔	Transposition de nerf cérébral extracrânien avec suture interfasciculaire primaire et secondaire	04.92.30↔	Implantation ou remplacement par voie chirurgicale ouverte d'électrode(s) de neurostimulateur périphérique permanent, électrode à plaque, système à une électrode
04.6x.20↔	Transposition du plexus brachial avec suture épineurale primaire	04.92.31↔	Implantation ou remplacement par voie chirurgicale ouverte d'électrode(s) de neurostimulateur périphérique permanent, électrode à plaque, système à plusieurs électrodes
04.6x.21↔	Transposition du plexus brachial avec suture épineurale secondaire	04.92.40↔	Implantation ou remplacement d'électrode de stimulation du nerf vague
04.6x.22↔	Transposition du plexus brachial avec suture interfasciculaire primaire	04.92.99↔	Implantation ou remplacement d'électrode(s) de neurostimulateur périphérique, autre
04.6x.23↔	Transposition du plexus brachial avec suture interfasciculaire secondaire	04.93.00↔	Ablation d'électrode(s) de neurostimulateur périphérique, SAP
04.6x.30↔	Transposition de nerf de l'épaule avec suture épineurale primaire et secondaire	04.93.10↔	Ablation d'électrode(s) de neurostimulateur périphérique, électrode en baguette, système à une électrode
04.6x.31↔	Transposition de nerf de l'épaule avec suture interfasciculaire primaire et secondaire	04.93.11↔	Ablation d'électrode(s) de neurostimulateur périphérique, électrode en baguette, système à plusieurs électrodes
04.6x.40↔	Transposition de nerf du bras avec suture épineurale primaire	04.93.20↔	Ablation d'électrode(s) de neurostimulateur périphérique, électrode à plaque, système à une électrode
04.6x.41↔	Transposition de nerf du bras avec suture épineurale secondaire	04.93.21↔	Ablation d'électrode(s) de neurostimulateur périphérique, électrode à plaque, système à plusieurs électrodes
04.6x.42↔	Transposition de nerf du bras avec suture interfasciculaire primaire	04.93.40↔	Enlèvement d'électrode du nerf vague
04.6x.43↔	Transposition de nerf du bras avec suture interfasciculaire secondaire	04.93.99↔	Ablation d'électrode(s) de neurostimulateur périphérique, autre
04.6x.50↔	Transposition de nerf du tronc et du membre inférieur avec suture épineurale primaire et secondaire	04.94.10↔	Révision sans remplacement d'électrode(s) de neurostimulateur périphérique, SAP
04.6x.51↔	Transposition de nerf du tronc et du membre inférieur avec suture interfasciculaire primaire et secondaire	04.94.11↔	Révision sans remplacement d'électrode(s) de neurostimulateur périphérique, électrode en baguette, système à une électrode
04.6x.60↔	Transposition de nerf de la main avec suture interfasciculaire primaire et secondaire	04.94.12↔	Révision sans remplacement d'électrode(s) de neurostimulateur périphérique, électrode en baguette, système à plusieurs électrodes
04.6x.70↔	Transposition avec neurolyse et décompression d'un nerf cérébral extracrânien	04.94.13↔	Révision sans remplacement d'électrode(s) de neurostimulateur périphérique, électrode à plaque, système à une électrode
04.6x.71↔	Transposition avec neurolyse et décompression du plexus brachial ou d'un nerf de l'épaule	04.94.14↔	Révision sans remplacement d'électrode(s) de neurostimulateur périphérique, électrode à plaque, système à plusieurs électrodes
04.6x.72↔	Transposition avec neurolyse et décompression d'un nerf du bras	04.94.99↔	Révision sans remplacement d'électrode(s) de neurostimulateur périphérique, autre
04.6x.73↔	Transposition avec neurolyse et décompression d'un nerf de la main	04.99.00↔	Autre opération de nerf crânien et périphérique, SAP
04.6x.74↔	Transposition avec neurolyse et décompression d'un nerf du tronc et du membre inférieur	04.99.10↔	Implantation ou remplacement de neuroprothèse périphérique
04.6x.75↔	Transposition d'autre nerf crânien et périphérique	04.99.11↔	Révision sans remplacement de neuroprothèse périphérique
04.6x.99↔	Transposition de nerf crânien et périphérique, autre	04.99.12↔	Ablation de neuroprothèse périphérique
04.76↔	Réparation de traumatisme ancien de nerf crânien et périphérique	04.99.99↔	Autre opération de nerf crânien et périphérique, autre
04.79.00↔	Autre plastie de nerf, SAP	05.0↔	Section de nerf ou de ganglion sympathique
04.79.10↔	Transplantation et transposition de nerf cérébral extracrânien, avec suture épineurale	05.11↔	Biopsie de nerf ou de ganglion sympathique
04.79.11↔	Transplantation et transposition du plexus brachial, avec suture épineurale	05.21↔	Excision de ganglion sphénoopalatin
04.79.12↔	Transplantation et transposition de nerf de l'épaule, avec suture épineurale	05.22↔	Sympathectomie cervicale
04.79.13↔	Transplantation et transposition de nerf du bras et de la main, avec suture épineurale	05.23↔	Sympathectomie lombaire
04.79.14↔	Transplantation et transposition de nerf du tronc et du membre inférieur, avec suture épineurale	05.24↔	Sympathectomie présacrée
04.79.19↔	Transplantation et transposition d'autre nerf, avec suture épineurale	05.25↔	Sympathectomie périartérielle
04.79.20↔	Transplantation et transposition de nerf avec suture interfasciculaire	05.26↔	Sympathectomie thoracique
04.79.21↔	Transplantation et transposition de nerf cérébral extracrânien, avec suture interfasciculaire	05.29↔	Autre sympathectomie et excision de ganglion
04.79.22↔	Transplantation et transposition du plexus brachial, avec suture interfasciculaire	05.89↔	Autres opérations de nerf ou de ganglion sympathique
04.79.23↔	Transplantation et transposition de nerf de l'épaule, avec suture interfasciculaire	05.9↔	Autres opérations du système nerveux
04.79.24↔	Transplantation et transposition de nerf du bras et de la main, avec suture interfasciculaire	21.07↔	Contrôle d'épistaxis, par excision de muqueuse nasale et greffe cutanée de septum et de la paroi latérale du nez
		21.88.00↔	Autre septoplastie, SAP

21.88.10↔	Septoplastie, doublure	34.4x.32↔	Résection de lésion de la paroi thoracique, résection complète du sternum, avec réparation
21.88.11↔	Septoplastie, réparation de perforation du septum nasal avec lambeau muqueux de glissement	34.74↔	Réparation des déformations thoraciques
21.88.12↔	Septoplastie, correction sans résection	34.79.00↔	Autre réparation de la paroi thoracique, SAP
21.88.13↔	Septoplastie, correction avec résection	34.79.10↔	Autre réparation de la paroi thoracique, fermeture secondaire de thoracotomie, SAP
21.88.14↔	Septoplastie, réparation de septum nasal avec transplant autologue local (plastie d'échange)	34.79.11↔	Autre réparation de la paroi thoracique, fermeture secondaire de thoracotomie, par fil
21.88.15↔	Septoplastie, réparation de septum nasal avec transplant autologue distal ou transplant allogène ou xénogène	34.79.12↔	Autre réparation de la paroi thoracique, fermeture secondaire de thoracotomie, par plaque
21.88.99↔	Autre septoplastie, autre	34.79.19↔	Autre réparation de la paroi thoracique, fermeture secondaire de thoracotomie, autre
22.2x.00↔	Antrotomie intranasale, SAP	34.79.20↔	Autre réparation chirurgicale ouverte de la paroi thoracique, stabilisation, SAP
22.2x.10↔	Infundibulotomie sans fenestration de l'antré maxillaire	34.79.21↔	Autre réparation chirurgicale ouverte de la paroi thoracique, stabilisation, par fil
22.2x.11↔	Infundibulotomie avec fenestration de l'antré maxillaire	34.79.22↔	Autre réparation chirurgicale ouverte de la paroi thoracique, stabilisation, par plaque
22.2x.20↔	Antrotomie intranasale par dilatation de ballonnet, SAP	34.79.29↔	Autre réparation chirurgicale ouverte de la paroi thoracique, stabilisation, autre
22.2x.21↔	Antrotomie intranasale par dilatation de ballonnet, sinus sphénoïdal	34.79.30↔	Autre réparation de la paroi thoracique, réduction ouverte de fracture sternale, SAP
22.2x.22↔	Antrotomie intranasale par dilatation de ballonnet, sinus frontal	34.79.31↔	Autre réparation de la paroi thoracique, réduction ouverte de fracture sternale, par fil
22.2x.23↔	Antrotomie intranasale par dilatation de ballonnet, sinus maxillaire	34.79.32↔	Autre réparation de la paroi thoracique, réduction ouverte de fracture sternale, par plaque
22.2x.28↔	Antrotomie intranasale par dilatation de ballonnet, plusieurs sinus nasaux	34.79.39↔	Autre réparation de la paroi thoracique, réduction ouverte de fracture sternale, autre
22.2x.29↔	Antrotomie intranasale par dilatation de ballonnet, autre	34.79.40↔	Autre réparation de la paroi thoracique, plastie et greffe osseuses
22.2x.99↔	Antrotomie intranasale, autre	34.79.99↔	Autre réparation de la paroi thoracique, autre
22.61↔	Excision de lésion du sinus maxillaire, abord selon Caldwell-Luc	34.81↔	Excision de lésion ou de tissu du diaphragme
22.62.00↔	Excision de lésion du sinus maxillaire, par autre abord, SAP	40.11.10↔	Biopsie ouverte (par incision) de ganglion lymphatique médiastinal, para-aortique, iliaque ou pelvien
22.62.10↔	Excision de lésion du sinus maxillaire, par voie endoscopique, SAP	40.11.11↔	Biopsie ouverte (par incision) de ganglion lymphatique cervical, supraclaviculaire, axillaire ou inguinal
22.62.11↔	Résection de la paroi médiale du sinus maxillaire, par voie endonasale	40.21.00↔	Excision de ganglion lymphatique cervical profond, SAP
22.62.19↔	Excision de lésion du sinus maxillaire, par voie endoscopique, autre	40.21.10↔	Excision de ganglions et vaisseaux lymphatiques isolés, ganglion cervical non marqué
22.62.20↔	Excision de lésion du sinus maxillaire, chirurgicale ouverte, SAP	40.21.11↔	Excision de ganglions et vaisseaux lymphatiques isolés, ganglion cervical marqué à l'aide d'un radio-isotope ou d'un colorant (lymphadénectomie de ganglion sentinelle)
22.62.21↔	Résection de la paroi médiale du sinus maxillaire, chirurgicale ouverte	40.21.99↔	Excision de ganglion lymphatique cervical profond, autre
22.62.29↔	Excision de lésion du sinus maxillaire, chirurgicale ouverte, autre	40.22.00↔	Excision de ganglion lymphatique mammaire interne, SAP
22.62.99↔	Excision de lésion du sinus maxillaire, par autre abord, autre	40.22.10↔	Excision de ganglion lymphatique mammaire interne, par thoracoscopie
29.92↔	Section du nerf glossopharyngien	40.22.20↔	Excision chirurgicale ouverte de ganglion lymphatique mammaire interne
31.91↔	Section de nerf laryngé	40.22.99↔	Excision de ganglion lymphatique mammaire interne, autre
34.3x.00↔	Excision ou destruction de lésion ou de tissu du médiastin, SAP	40.23.00↔	Excision de ganglion lymphatique axillaire, SAP
34.3x.10↔	Excision de lésion ou de tissu du médiastin	40.23.10↔	Excision de ganglion lymphatique axillaire, non marqué
34.3x.20↔	Résection de lésion ou de tissu du médiastin, SAP	40.23.11↔	Excision de ganglion lymphatique axillaire marqué à l'aide d'un radio-isotope ou d'un colorant (lymphadénectomie de ganglion sentinelle)
34.3x.21↔	Résection de lésion ou de tissu du médiastin, sans résection d'organe médiastinal	40.23.99↔	Excision de ganglion lymphatique axillaire, autre
34.3x.22↔	Résection de lésion ou de tissu du médiastin, avec résection du poumon ou de la paroi thoracique	40.24.00↔	Excision de ganglion lymphatique inguinal, SAP
34.3x.23↔	Résection de lésion ou de tissu du médiastin, avec résection partielle du péricarde	40.24.10↔	Excision chirurgicale ouverte de ganglion lymphatique inguinal, non marqué
34.3x.24↔	Résection de lésion ou de tissu du médiastin, avec endoprothèse vasculaire	40.24.11↔	Excision chirurgicale ouverte de ganglion lymphatique inguinal marqué à l'aide d'un radio-isotope ou d'un colorant (lymphadénectomie de ganglion sentinelle)
34.3x.25↔	Résection de lésion ou de tissu du médiastin, avec résection pulmonaire et endoprothèse vasculaire	40.24.20↔	Excision de ganglion lymphatique inguinal, par laparoscopie
34.3x.26↔	Résection de lésion ou de tissu du médiastin, avec résection pulmonaire et résection partielle du péricarde	40.24.99↔	Excision de ganglion lymphatique inguinal, autre
34.3x.27↔	Résection de lésion ou de tissu du médiastin, avec résection partielle du péricarde et endoprothèse vasculaire	40.29.10↔	Excision de ganglion lymphatique médiastinal, SAP
34.3x.28↔	Résection de lésion ou de tissu du médiastin, avec résection partielle du poumon et du péricarde et endoprothèse vasculaire	40.29.11↔	Excision chirurgicale ouverte de ganglion lymphatique médiastinal
34.3x.29↔	Résection de lésion ou de tissu du médiastin, autre	40.29.12↔	Excision de ganglion lymphatique médiastinal, par thoracoscopie
34.3x.30↔	Destruction de lésion ou de tissu du médiastin	40.29.19↔	Excision de ganglion lymphatique médiastinal, autre
34.3x.99↔	Excision ou destruction de lésion ou de tissu du médiastin, autre	40.29.20↔	Excision de ganglion lymphatique para-aortique
34.4x.00↔	Excision ou destruction de lésion de la paroi thoracique, SAP	40.29.30↔	Excision de ganglion lymphatique iliaque
34.4x.10↔	Excision de lésion de la paroi thoracique	40.29.70↔	Excision de lymphangiome ou d'hygroma kystique
34.4x.20↔	Résection partielle de lésion de la paroi thoracique, SAP		
34.4x.21↔	Résection partielle de lésion de la paroi thoracique, sans réparation		
34.4x.22↔	Résection partielle de lésion de la paroi thoracique, avec réparation		
34.4x.30↔	Résection de lésion de la paroi thoracique, résection complète du sternum, SAP		
34.4x.31↔	Résection de lésion de la paroi thoracique, résection complète du sternum, sans réparation		

40.29.80↔	Excision d'adénopathie abdominale, excision de plusieurs ganglions (avec biopsie du foie), SAP	40.59.10↔	Excision radicale d'autres ganglions lymphatiques, indépendante d'autre intervention, SAP
40.29.81↔	Excision d'adénopathie abdominale, excision de plusieurs ganglions (avec biopsie du foie), chirurgie ouverte [laparotomie de stadification]	40.59.11↔	Excision radicale de ganglions médiastinaux, indépendante d'autre intervention
40.29.82↔	Excision d'adénopathie abdominale, excision de plusieurs ganglions (avec biopsie du foie), par laparoscopie [laparotomie de stadification]	40.59.12↔	Excision radicale de ganglions péribronchiques, indépendante d'autre intervention
40.29.89↔	Excision d'adénopathie abdominale, excision de plusieurs ganglions (avec biopsie du foie), autre	40.59.19↔	Excision radicale d'autres ganglions lymphatiques, indépendante d'autre intervention, autre
40.29.99↔	Excision simple d'autre structure lymphatique, autre	40.59.20↔	Excision radicale d'autres ganglions lymphatiques dans le cadre d'une autre intervention, SAP
40.3x.10↔	Lymphadénectomie régionale, indépendante d'autre intervention, SAP	40.59.21↔	Excision radicale de ganglions lymphatiques médiastinaux dans le cadre d'une autre intervention
40.3x.11↔	Lymphadénectomie régionale, indépendante d'autre intervention, région cervicale	40.59.22↔	Excision radicale de ganglions lymphatiques péribronchiques dans le cadre d'une autre intervention
40.3x.12↔	Lymphadénectomie régionale, indépendante d'autre intervention, région axillaire	40.59.29↔	Excision radicale d'autres ganglions lymphatiques dans le cadre d'une autre intervention, autre
40.3x.13↔	Lymphadénectomie régionale, indépendante d'autre intervention, région para-aortique, pelvienne ou iliaque ou pour obturation	40.59.99↔	Excision radicale d'autres ganglions lymphatiques, autre
40.3x.14↔	Lymphadénectomie régionale, indépendante d'autre intervention, région inguinale, chirurgie ouverte	40.9x.00↔	Autres opérations de structures lymphatiques, SAP
40.3x.15↔	Lymphadénectomie régionale, indépendante d'autre intervention, région inguinale, par laparoscopie	40.9x.10↔	Anastomose pour résorption de lymphoedème
40.3x.16↔	Lymphadénectomie régionale, indépendante d'autre intervention, région médiastinale et péribronchique	40.9x.20↔	Incision de lymphocèle
40.3x.19↔	Lymphadénectomie régionale, indépendante d'autre intervention, autre	40.9x.30↔	Drainage de lymphoedème
40.3x.21↔	Lymphadénectomie régionale dans le cadre d'une autre intervention, région cervicale	40.9x.40↔	Ponction percutanée d'une lymphocèle à fin thérapeutique
40.3x.22↔	Lymphadénectomie régionale dans le cadre d'une autre intervention, région axillaire	40.9x.99↔	Autres opérations de structures lymphatiques, autre
40.3x.23↔	Lymphadénectomie régionale dans le cadre d'une autre intervention, région para-aortique, pelvienne ou iliaque	41.42.00↔	Excision ou destruction de lésion ou de tissu de la rate, SAP
40.3x.24↔	Lymphadénectomie régionale dans le cadre d'une autre intervention, pour obturation	41.42.10↔	Excision de lésion ou de tissu de la rate
40.3x.25↔	Lymphadénectomie régionale dans le cadre d'une autre intervention, région inguinale	41.42.20↔	Destruction de lésion ou de tissu de la rate
40.3x.26↔	Lymphadénectomie régionale dans le cadre d'une autre intervention, région médiastinale et péribronchique	41.42.99↔	Excision ou destruction de lésion ou de tissu de la rate, autre
40.3x.29↔	Lymphadénectomie régionale dans le cadre d'une autre intervention, autre	41.43↔	Splénectomie partielle
40.50↔	Excision radicale de ganglions lymphatiques, SAP	41.5↔	Splénectomie totale
40.51.00↔	Excision radicale des ganglions lymphatiques axillaires, SAP	50.12.00↔	Biopsie ouverte du foie, SAP
40.51.10↔	Excision radicale des ganglions lymphatiques axillaires, indépendante d'autre intervention	50.12.09↔	Biopsie ouverte du foie, autre
40.51.11↔	Excision radicale des ganglions lymphatiques axillaires dans le cadre d'une autre intervention	50.12.11↔	Biopsie du foie, par excision, par chirurgie ouverte
40.51.99↔	Excision radicale des ganglions lymphatiques axillaires, autre	50.12.12↔	Biopsie du foie, par biopsie à l'aiguille, par chirurgie ouverte
40.52.00↔	Excision radicale des ganglions lymphatiques péri-aortiques, SAP	50.14↔	Biopsie du foie par voie laparoscopique
40.52.10↔	Excision radicale des ganglions lymphatiques rétropéritonéaux (para-aortiques, para-caves) et pelviens, indépendante d'autre intervention	55.01.11↔	Néphrotomie chirurgicale ouverte
40.52.11↔	Excision radicale des ganglions lymphatiques rétropéritonéaux (para-aortiques, para-caves) et pelviens, au cours d'une autre intervention	55.01.12↔	Néphrotomie chirurgicale ouverte exploratrice
40.52.99↔	Excision radicale des ganglions lymphatiques péri-aortiques, autre	55.01.13↔	Néphrotomie chirurgicale ouverte pour ponction d'un kyste
40.53.00↔	Excision radicale des ganglions lymphatiques iliaques, SAP	55.11↔	Pyélotomie
40.53.10↔	Excision radicale des ganglions lymphatiques iliaques, indépendante d'autre intervention	55.12↔	Pyélostomie
40.53.11↔	Excision radicale des ganglions lymphatiques iliaques dans le cadre d'une autre intervention	55.24↔	Biopsie ouverte du rein
40.53.99↔	Excision radicale des ganglions lymphatiques iliaques, autre	55.81↔	Suture de lacération rénale
40.54.00↔	Excision radicale de ganglions lymphatiques inguinaux, SAP	55.84↔	Réduction de torsion du pédicule rénal
40.54.10↔	Excision radicale de ganglions lymphatiques inguinaux en tant qu'intervention autonome	62.3x.00↔	Orchidectomie unilatérale, SAP
40.54.11↔	Excision radicale des ganglions lymphatiques inguinaux dans le cadre d'une autre intervention	62.3x.10↔	Orchidectomie unilatérale, scrotale, sans épидидymectomie
40.54.99↔	Excision radicale des ganglions lymphatiques inguinaux, autre	62.3x.11↔	Orchidectomie unilatérale, scrotale, avec épидидymectomie
40.59.00↔	Excision radicale d'autres ganglions lymphatiques, SAP	62.3x.20↔	Orchidectomie unilatérale, testicule inguinal, sans épидидymectomie
		62.3x.21↔	Orchidectomie unilatérale, testicule inguinal, avec épидидymectomie
		62.3x.30↔	Orchidectomie unilatérale chirurgicale ouverte, testicule abdominal
		62.3x.31↔	Orchidectomie unilatérale par laparoscopie, testicule abdominal
		62.3x.40↔	Orchidectomie unilatérale radicale
		62.3x.99↔	Orchidectomie unilatérale, autre
		62.41↔	Ablation simultanée des deux testicules
		77.10↔	Autre incision osseuse sans section, site non précisé
		77.11.00↔	Autre incision osseuse sans section, clavicule, omoplate, côtes et sternum, SAP
		77.20↔	Ostéotomie cunéiforme, site non spécifié
		77.21.00↔	Ostéotomie cunéiforme, clavicule, omoplate, côtes et sternum, SAP
		77.30↔	Autre section osseuse, site non spécifié
		77.31.00↔	Autre section osseuse, clavicule, omoplate, côtes et sternum, SAP
		77.31.10↔	Autre section osseuse d'omoplate
		77.31.11↔	Autre section osseuse de clavicule
		77.31.99↔	Autre section osseuse, clavicule, omoplate, côtes et sternum, autre
		77.39.00↔	Autre section osseuse, autre site spécifié, sauf os de la face, SAP
		77.39.49↔	Autre section osseuse phalanges du pied



77.91.11↔	Ostectomie totale, côte	80.10.10↔	Arthrotomie arthroscopique, site non spécifié, lavage articulaire avec drainage
77.91.12↔	Ostectomie totale, côte cervicale	80.10.12↔	Arthrotomie arthroscopique, site non spécifié, insertion ou enlèvement de réservoir médicamenteux
77.91.13↔	Ostectomie totale, sternum	80.10.13↔	Arthrotomie, autre lavage articulaire avec drainage, site non spécifié
78.06.10↔	Grefe osseuse, rotule, fragment à pédicule vascularisé avec anastomoses microvasculaires	80.10.99↔	Autre arthrotomie, site non spécifié, autre
78.09.10↔	Grefe osseuse, phalanges de la main, fragment à pédicule vascularisé avec anastomoses microvasculaires	80.19.00↔	Autre arthrotomie, autre site spécifié, SAP
78.09.11↔	Grefe osseuse, phalanges de la main, fragment à pédicule vascularisé sans anastomoses microvasculaires	80.19.90↔	Arthrotomie arthroscopique d'autre site spécifié, lavage articulaire avec drainage
78.09.90↔	Grefe osseuse, autre site spécifié, sauf os de la face, fragment à pédicule vascularisé avec anastomoses microvasculaires	80.19.91↔	Arthrotomie arthroscopique d'autre site spécifié, ablation de souris articulaire
78.09.91↔	Grefe osseuse, autre site spécifié, sauf os de la face, fragment à pédicule vascularisé sans anastomoses microvasculaires	80.19.92↔	Arthrotomie arthroscopique d'autre site spécifié, insertion ou enlèvement de réservoir médicamenteux
78.09.92↔	Grefe osseuse, autre site spécifié, sauf os de la face, allogène	80.19.93↔	Arthrotomie d'autre site spécifié, lavage articulaire avec drainage
78.10↔	Application de fixateur externe, site non spécifié	80.19.94↔	Arthrotomie d'autre site spécifié, ablation de souris articulaire
78.11.00↔	Application de fixateur externe, clavicule, omoplate, côtes et sternum (inclus réduction de fracture), SAP	80.19.99↔	Autre arthrotomie, autre site spécifié, autre
78.11.99↔	Application de fixateur externe, clavicule, omoplate, côtes et sternum (inclus réduction de fracture), autre	80.40↔	Section de capsule articulaire, de ligament ou de cartilage, site non spécifié
78.19.90↔	Réduction fermée de fracture osseuse, autre site spécifié, stabilisation par fixateur externe	80.49.99↔	Section de capsule articulaire, de ligament ou de cartilage, autre site spécifié, autre
78.19.91↔	Réduction ouverte de fracture osseuse, autre site spécifié, stabilisation par fixateur externe	80.80.00↔	Autre excision ou destruction locale de lésion articulaire, SAP
78.19.99↔	Application de fixateur externe, autre site spécifié, sauf os de la face (inclus réduction de fracture), autre	80.80.10↔	Autre excision ou destruction locale de lésion articulaire, sous arthroscopie
78.20↔	Raccourcissement d'os, site non spécifié	80.80.11↔	Autre excision ou destruction locale de lésion articulaire, débridement
78.30↔	Allongement d'os, site non spécifié	80.80.99↔	Autre excision ou destruction locale de lésion articulaire, autre
78.39.99↔	Allongement d'os, autre site spécifié, autre	80.89.00↔	Autre excision ou destruction locale de lésion articulaire, autre site spécifié, SAP
78.40↔	Autres réparations ou opérations plastiques osseuses, site non spécifié	80.89.20↔	Excision ou destruction locale de lésion de l'articulation sacro-iliaque sous arthroscopie
78.49.00↔	Autres réparations ou opérations plastiques osseuses, autre site spécifié, sauf os de la face, SAP	81.20↔	Arthrodèse d'articulation, SAP
78.49.10↔	Autres réparations ou opérations plastiques osseuses, autre site spécifié, SAP	81.29.00↔	Arthrodèse d'autres articulations spécifiées, SAP
78.49.19↔	Autres réparations ou opérations plastiques osseuses, autre site spécifié, autre	81.79↔	Autre réparation de main, doigt et poignet
78.61.11↔	Ablation de matériel implanté dans les côtes et le sternum	81.90.00↔	Transplantation de chondrocytes, SAP
78.90↔	Insertion de stimulateur de croissance osseuse, site non spécifié	81.90.20↔	Transplantation de chondrocytes autologues sur matrice dans une articulation, technique chirurgicale ouverte
78.91↔	Insertion de stimulateur de croissance osseuse, clavicule, omoplate, côtes et sternum	81.90.99↔	Transplantation de chondrocytes, autre
78.97↔	Insertion de stimulateur de croissance osseuse, tibia et péroné	81.96.00↔	Autre réparation d'articulation, SAP
78.99↔	Insertion de stimulateur de croissance osseuse, autre site spécifié, sauf os de la face	81.96.80↔	Autre réparation d'articulation, autre site spécifié, SAP
79.10↔	Réduction fermée de fracture avec fixation interne, site non spécifié	81.96.81↔	Autre réparation d'articulation, autre site spécifié, refixation d'un fragment ostéochondral sous arthroscopie
79.19.00↔	Réduction fermée de fracture osseuse, autre site spécifié, avec fixation interne, SAP	81.96.82↔	Autre réparation d'articulation, autre site spécifié, refixation chirurgicale ouverte d'un fragment ostéochondral
79.19.11↔	Réduction fermée de fracture costale, par fixation interne	81.96.85↔	Autre réparation d'articulation, autre site spécifié, greffe de cartilage et implantation de tissu cultivé in vitro, sous arthroscopie
79.19.12↔	Réduction fermée de fracture sternale, par fixation interne	81.96.86↔	Autre réparation d'articulation, autre site spécifié, greffe de cartilage et implantation de tissu cultivé in vitro, chirurgie ouverte
79.19.99↔	Réduction fermée de fracture osseuse, autre site spécifié, avec fixation interne, autre	81.96.89↔	Autre réparation d'articulation, autre site spécifié, autre
79.20↔	Réduction ouverte de fracture sans fixation interne, site non spécifié	81.96.8a↔	Autre réparation d'articulation, autre site spécifié, incision de l'os sous-chondral sous arthroscopie
79.29.00↔	Réduction ouverte de fracture osseuse, autre site spécifié, sans fixation interne, SAP	81.96.8b↔	Autre réparation d'articulation, autre site spécifié, incision chirurgicale ouverte de l'os sous-chondral
79.29.99↔	Réduction ouverte de fracture osseuse, autre site spécifié, sans fixation interne, autre	81.96.8c↔	Autre réparation d'articulation, autre site spécifié, incision de l'os sous-chondral avec insertion d'implant acellulaire sous arthroscopie
79.30↔	Réduction ouverte de fracture avec fixation interne, site non spécifié	81.96.90↔	Autre intervention de réparation et de plastie articulaire, SAP
79.39.00↔	Réduction ouverte de fracture osseuse, autre site spécifié, avec fixation interne, SAP	81.96.91↔	Autre intervention de réparation et de plastie articulaire, suture de ligament capsulaire ou collatéral
79.39.99↔	Réduction ouverte de fracture osseuse, autre site spécifié, avec fixation interne, autre	81.96.92↔	Autre intervention de réparation et de plastie articulaire, refixation dans l'appareil capsulo-ligamentaire d'autres articulations
79.40↔	Réduction fermée de décollement épiphysaire, site non spécifié	81.96.96↔	Autre intervention de réparation et de plastie articulaire, insertion de spacers (p. ex. après ablation d'une endoprothèse)
79.50↔	Réduction ouverte de décollement épiphysaire, site non spécifié	81.96.97↔	Autre intervention de réparation et de plastie articulaire, implantation complexe primaire/de remplacement d'une endoprothèse articulaire associée à l'implantation de matériel de substitution osseuse et/ou le remplacement d'articulations voisines
79.60↔	Débridement de fracture ouverte, site non spécifié	81.96.99↔	Autre réparation d'articulation, autre
79.80↔	Réduction ouverte de luxation, site non spécifié		
79.90↔	Opération de lésion osseuse traumatique, SAP, site non spécifié		
80.00↔	Arthrotomie pour ablation de prothèse, site non spécifié		
80.09↔	Arthrotomie pour ablation de prothèse, autre site spécifié		
80.10.00↔	Autre arthrotomie, site non spécifié, SAP		

81.96.9b↔	Autre intervention de réparation et de plastie articulaire, autre intervention de plastie articulaire	84.92↔	Séparation de jumeaux siamois égaux
81.99.00↔	Autres opérations des articulations, SAP	84.93↔	Séparation de jumeaux siamois inégaux
81.99.10↔	Révision arthroscopique d'articulation, SAP	84.99.00↔	Autres opérations du système musculo-squelettique, SAP
81.99.19↔	Révision arthroscopique d'articulation, autre	84.99.10↔	Autres opérations de la main
81.99.1c↔	Révision arthroscopique d'articulation, articulation talo-crurale	84.99.11↔	Autres opérations lors d'anomalie congénitale de l'autre membre supérieur
81.99.1d↔	Révision arthroscopique d'articulation, articulation sous-talaire	84.99.12↔	Autres opérations lors d'autre anomalie congénitale de l'autre membre inférieur
81.99.20↔	Révision chirurgicale ouverte d'articulation, SAP	84.99.13↔	Autres opérations lors d'autre anomalie congénitale du pied
81.99.2c↔	Révision chirurgicale ouverte d'articulation, articulation talo-crurale	84.99.14↔	Plastie de Borggreve
81.99.2d↔	Révision chirurgicale ouverte d'articulation, articulation sous-talaire	84.99.20↔	Autres opérations du système musculo-squelettique, implantation, révision ou remplacement d'un implant partiel de substitution osseuse
81.99.30↔	Opérations arthroscopiques de cartilage articulaire, SAP	84.99.99↔	Autres opérations du système musculo-squelettique, autre
81.99.39↔	Opération arthroscopique de cartilage articulaire, autre	86.22.20‡↔	Débridement étendu de plaie, infection ou brûlure, par excision, avec insertion de réservoir médicamenteux, tête (sauf lèvres)
81.99.3c↔	Opération arthroscopique de cartilage articulaire, articulation talo-crurale	86.22.27‡↔	Débridement étendu de plaie, infection ou brûlure, par excision, avec insertion de réservoir médicamenteux, région inguino-génitale
81.99.3d↔	Opération arthroscopique de cartilage articulaire, articulation sous-talaire	86.22.28‡↔	Débridement étendu de plaie, infection ou brûlure, par excision, avec insertion de réservoir médicamenteux, membre inférieur
81.99.40↔	Opération chirurgicale ouverte de cartilage articulaire, SAP	86.22.29‡↔	Débridement étendu de plaie, infection ou brûlure, par excision, avec insertion de réservoir médicamenteux, autre site
81.99.4e↔	Opération chirurgicale ouverte de cartilage articulaire, pied et orteil, autre	86.69.20↔	Grefe de peau d'épaisseur partielle à la tête (sauf lèvres et bouche), étendue
81.99.4f↔	Opération chirurgicale ouverte de cartilage articulaire, articulation métatarso-phalangienne	86.69.21↔	Grefe de peau d'épaisseur partielle au cou, étendue
81.99.4g↔	Opération chirurgicale ouverte de cartilage articulaire, orteil	86.69.22↔	Grefe de peau d'épaisseur partielle à l'épaule et au bras, étendue
81.99.50↔	Arthrorise et fixation temporaire d'une articulation, SAP	86.69.23↔	Grefe de peau d'épaisseur partielle à l'avant-bras, étendue
81.99.59↔	Arthrorise et fixation temporaire d'une articulation, autre	86.69.25↔	Grefe de peau d'épaisseur partielle à la paroi thoracique et au dos, étendue
81.99.5c↔	Arthrorise et fixation temporaire d'une articulation, articulation talo-crurale	86.69.26↔	Grefe de peau d'épaisseur partielle à la région abdominale, étendue
81.99.5d↔	Arthrorise et fixation temporaire d'une articulation, articulation sous-talaire	86.69.27↔	Grefe de peau d'épaisseur partielle à la région inguino-génitale, étendue
81.99.80↔	Autres opérations arthroscopiques d'articulations, SAP	86.69.28↔	Grefe de peau d'épaisseur partielle aux fesses, étendue
81.99.89↔	Autre opération arthroscopique d'articulation, autre	86.69.29↔	Grefe de peau d'épaisseur partielle à un autre site, étendue
81.99.90↔	Autres opérations chirurgicales ouvertes d'articulation et de cartilage articulaire, SAP	86.69.2a↔	Grefe de peau d'épaisseur partielle à la cuisse et à la jambe, étendue
81.99.99↔	Autres opérations d'articulations, autre	86.69.2b↔	Grefe de peau d'épaisseur partielle au pied, étendue
83.92↔	Insertion ou remplacement de stimulateur de muscle squelettique	86.88.50↔	Pose ou remplacement de système de scellement sous vide à portée profonde, os et articulations des membres
84.44↔	Implantation de prothèse de membre supérieur	86.88.51↔	Pose ou remplacement de système de scellement sous vide à portée profonde, thorax, médiastin et sternum
84.53.00↔	Implantation de dispositif interne d'allongement de membres avec traction cinétique, SAP	86.88.52↔	Pose ou remplacement de système de scellement sous vide, abdomen ouvert
84.53.10↔	Implantation de dispositif interne d'allongement ou de transport osseux, système non motorisé	86.88.53↔	Pose ou remplacement de système de scellement sous vide, voie endorectale
84.53.11↔	Implantation de dispositif interne d'allongement ou de transport osseux, système motorisé	86.88.59↔	Pose ou remplacement de système de scellement sous vide, peau et tissu sous-cutané ou autre site
84.53.99↔	Implantation de dispositif interne d'allongement de membres avec traction cinétique, autre		
84.54↔	Implantation d'autre dispositif interne d'allongement de membres		
84.71↔	Mise en place de dispositif de fixation externe, à une dimension		
84.72↔	Mise en place de dispositif de fixation externe, système circulaire		
84.73↔	Mise en place d'un dispositif ou système mixte		

**ADRG I29****Interventions complexes sur l'articulation de l'épaule**

Procédure dans le tableau I29-1

**DRG I29A****Interventions complexes sur l'articulation de l'épaule avec intervention côuteuse particulière**

Procédure dans le tableau I29-2

**DRG I29B****Interventions complexes sur l'articulation de l'épaule****procédure I29-1**

77.21.10↔	Ostéotomie cunéiforme, omoplate	77.21.99↔	Ostéotomie cunéiforme, clavicule, omoplate, côtes et sternum, autre
77.21.11↔	Ostéotomie cunéiforme, clavicule	77.61.10↔	Excision locale de lésion ou de tissu osseux, clavicule et omoplate
77.21.20↔	Ostéotomie cunéiforme, côte		
77.21.21↔	Ostéotomie cunéiforme, sternum		

77.61.11↔	Excision locale de lésion ou de tissu osseux, côte	79.99.10↔	Opération non spécifiée de lésion osseuse traumatique, omoplate et clavicule
77.61.12↔	Excision locale de lésion ou de tissu osseux, sternum	80.11.00↔	Autre arthrotomie, ceinture scapulaire et épaule, SAP
77.61.20↔	Débridement, clavicule et omoplate	80.11.10↔	Arthrotomie arthroscopique de l'articulation glénohumérale, lavage articulaire avec drainage
77.81.10↔	Autre ostectomie partielle, clavicule et omoplate	80.11.11↔	Arthrotomie arthroscopique de l'articulation glénohumérale, ablation de souris articulaire
77.81.11↔	Autre ostectomie partielle, côte	80.11.12↔	Arthrotomie de l'articulation glénohumérale, lavage articulaire avec drainage
77.81.12↔	Autre ostectomie partielle, sternum	80.11.13↔	Arthrotomie de l'articulation glénohumérale, ablation de souris articulaire
77.91.00↔	Ostectomie totale, clavicule, omoplate, côtes et sternum, SAP	80.11.19↔	Autre arthrotomie de l'articulation glénohumérale
77.91.10↔	Ostectomie totale, omoplate et clavicule	80.11.20↔	Arthrotomie arthroscopique de l'articulation acromio-claviculaire, lavage articulaire avec drainage
77.91.99↔	Ostectomie totale, clavicule, omoplate, côtes et sternum, autre	80.11.21↔	Arthrotomie arthroscopique de l'articulation acromio-claviculaire, ablation de souris articulaire
78.01.00↔	Grefte osseuse, clavicule, omoplate, côtes et sternum, SAP	80.11.22↔	Arthrotomie de l'articulation acromio-claviculaire, lavage articulaire avec drainage
78.01.10↔	Grefte osseuse, clavicule et omoplate, fragment à pédicule vascularisé avec anastomoses microvasculaires	80.11.23↔	Arthrotomie de l'articulation acromio-claviculaire, ablation de souris articulaire
78.01.11↔	Grefte osseuse, clavicule et omoplate, fragment à pédicule vascularisé sans anastomoses microvasculaires	80.11.29↔	Autre arthrotomie de l'articulation acromio-claviculaire
78.01.12↔	Grefte osseuse, clavicule et omoplate, allogène	80.11.99↔	Autre arthrotomie, ceinture scapulaire et épaule, autre
78.01.13↔	Grefte d'os et de cartilage, clavicule et omoplate	80.19.10↔	Arthrotomie arthroscopique de l'articulation sternoclaviculaire, lavage articulaire avec drainage
78.01.19↔	Autre greffe osseuse sur clavicule et omoplate (p. ex. os spongieux, lamelles d'os cortico-spongieux, fragment sans pédicule vascularisé)	80.19.11↔	Arthrotomie arthroscopique de l'articulation sternoclaviculaire, ablation de souris articulaire
78.01.99↔	Grefte osseuse, clavicule, omoplate, côtes et sternum, autre	80.19.12↔	Arthrotomie arthroscopique de l'articulation sternoclaviculaire, insertion ou enlèvement de réservoir médicamenteux
78.11.10↔	Réduction fermée de fracture, clavicule et omoplate, stabilisée par fixateur externe	80.19.20↔	Arthrotomie de l'articulation sternoclaviculaire, lavage articulaire avec drainage
78.11.11↔	Réduction ouverte de fracture, clavicule et omoplate, stabilisée par fixateur externe	80.19.21↔	Arthrotomie de l'articulation sternoclaviculaire, ablation de souris articulaire
78.11.12↔	Réduction ouverte de fracture multifragmentaire, clavicule et omoplate, stabilisée par fixateur externe	80.19.29↔	Autre arthrotomie de l'articulation sternoclaviculaire
78.11.20↔	Réduction fermée de fracture, côtes et sternum, stabilisée par fixateur externe	80.41.00↔	Section de capsule articulaire, de ligament ou de cartilage, ceinture scapulaire et épaule, SAP
78.11.21↔	Réduction ouverte de fracture, côtes et sternum, stabilisée par fixateur externe	80.41.10↔	Section de capsule articulaire, de ligament ou de cartilage, articulation glénohumérale
78.21.00↔	Raccourcissement d'os, clavicule et omoplate, SAP	80.41.20↔	Section de capsule articulaire, de ligament ou de cartilage, articulation acromio-claviculaire
78.21.10↔	Épiphysiodèse temporaire, clavicule et omoplate	80.41.99↔	Section de capsule articulaire, de ligament ou de cartilage, ceinture scapulaire et épaule, autre
78.21.11↔	Épiphysiodèse permanente, clavicule et omoplate	80.49.10↔	Section de capsule articulaire, de ligament ou de cartilage, articulation sternoclaviculaire
78.21.12↔	Épiphysiolysse thérapeutique, clavicule et omoplate	80.71.00↔	Synovectomie, ceinture scapulaire et épaule, SAP
78.21.99↔	Raccourcissement d'os, clavicule et omoplate, autre	80.71.10↔	Synovectomie, articulation glénohumérale
78.31↔	Allongement d'os, clavicule et omoplate	80.71.11↔	Synovectomie, articulation acromio-claviculaire
78.41.00↔	Autres réparations ou opérations plastiques osseuses, clavicule, omoplate, côtes et sternum, SAP	80.71.99↔	Synovectomie, ceinture scapulaire et épaule, autre
78.41.10↔	Autre reconstruction plastique, clavicule et omoplate	80.89.00↔	Autre excision ou destruction locale de lésion articulaire, autre site spécifié, SAP
78.41.20↔	Autre reconstruction plastique de côtes et de sternum	80.89.10↔	Excision ou destruction locale de lésion de l'articulation sternoclaviculaire sous arthroscopie
78.41.30↔	Autres réparations ou opérations plastiques osseuses, clavicule, omoplate, côtes et sternum, Implantation VEPT (vertical expandable prosthetic titanium rib)	80.89.11↔	Débridement de l'articulation sternoclaviculaire
78.41.99↔	Autres réparations ou opérations plastiques osseuses, clavicule, omoplate, côtes et sternum, autre	80.89.12↔	Excision de kyste de l'articulation sternoclaviculaire
79.19.10↔	Réduction fermée de fracture avec fixation interne, omoplate et clavicule	80.89.19↔	Autre excision ou destruction locale de lésion de l'articulation sternoclaviculaire
79.29.10↔	Réduction ouverte de fracture simple d'omoplate et de clavicule, sans fixation interne	81.23↔	Arthrodèse de l'épaule
79.29.11↔	Réduction ouverte de fracture multifragmentaire d'omoplate et de clavicule, sans fixation externe	81.82.00↔	Réparation de luxation récidivante de l'épaule, SAP
79.39.10↔	Réduction ouverte de fracture simple d'omoplate et de clavicule, avec fixation interne	81.82.10↔	Réparation de luxation récidivante de l'épaule, refixation arthroscopique du bourrelet glénoïdien
79.39.11↔	Réduction ouverte de fracture multifragmentaire d'omoplate et de clavicule, avec fixation interne	81.82.11↔	Réparation de luxation récidivante de l'épaule, capsulorrhaphie avec fixation dans la cavité glénoïde sous arthroscopie
79.39.12↔	Réduction ouverte de fracture costale simple, par fixation interne	81.82.19↔	Réparation de luxation récidivante de l'épaule, autre, sous arthroscopie
79.39.13↔	Réduction ouverte de fracture sternale simple, par fixation interne	81.82.20↔	Réparation de luxation récidivante de l'épaule, refixation chirurgicale ouverte du bord inférieur du bourrelet glénoïdien (limbus)
79.39.14↔	Réduction ouverte de fracture costale multifragmentaire, par fixation interne	81.82.21↔	Réparation de luxation récidivante de l'épaule, plastie du bord antérieur et postérieur de la cavité glénoïde
79.39.15↔	Réduction ouverte de fracture sternale multifragmentaire, par fixation interne	81.82.22↔	Réparation de luxation récidivante de l'épaule, plastie antérieure et postérieure de la capsule glénoïde
79.81.00↔	Réduction ouverte de luxation de l'épaule ou de la ceinture scapulaire, SAP	81.82.29↔	Réparation chirurgicale ouverte de luxation récidivante de l'épaule, autre
79.81.10↔	Réduction ouverte de luxation de l'articulation huméro-glénoïdienne		
79.81.20↔	Réduction ouverte de luxation de l'articulation acromio-claviculaire		
79.81.99↔	Réduction ouverte de luxation de l'épaule ou de la ceinture scapulaire, autre		
79.89.10↔	Réduction ouverte de luxation de l'articulation sterno-claviculaire		

81.82.99↔ Réparation de luxation récidivante de l'épaule, autre	81.96.15↔ Autre réparation d'articulation, articulation sternoclaviculaire, greffe de cartilage et implantation de tissu cultivé in vitro, sous arthroscopie
81.83.00↔ Autre réparation de l'épaule, SAP	81.96.16↔ Autre réparation d'articulation, articulation sternoclaviculaire, greffe de cartilage et implantation de tissu cultivé in vitro, chirurgie ouverte
81.83.10↔ Refixation d'un fragment ostéochondral sous arthroscopie, articulation glénohumérale	81.96.19↔ Autre réparation d'articulation, articulation sternoclaviculaire, autre
81.83.11↔ Refixation chirurgicale ouverte d'un fragment ostéochondral, articulation glénohumérale	81.96.1a↔ Autre réparation d'articulation, articulation sternoclaviculaire, incision de l'os sous-chondral sous arthroscopie
81.83.12↔ Refixation d'un fragment ostéochondral sous arthroscopie, articulation acromio-claviculaire	81.96.1b↔ Autre réparation d'articulation, articulation sternoclaviculaire, incision chirurgicale ouverte de l'os sous-chondral
81.83.13↔ Refixation chirurgicale ouverte d'un fragment ostéochondral, articulation acromio-claviculaire	81.96.1c↔ Autre réparation d'articulation, articulation sternoclaviculaire, incision de l'os sous-chondral avec insertion d'implant acellulaire sous arthroscopie
81.83.18↔ Greffe de cartilage et implantation de tissu cultivé in vitro dans l'articulation glénohumérale, sous arthroscopie	81.97.11↔ Révision et remplacement de prothèse totale d'épaule
81.83.19↔ Greffe de cartilage et implantation de tissu cultivé in vitro dans l'articulation glénohumérale, chirurgie ouverte	81.99.11↔ Révision arthroscopique d'articulation, articulation glénohumérale
81.83.20↔ Greffe de cartilage et implantation de tissu cultivé in vitro dans l'articulation acromio-claviculaire, sous arthroscopie	81.99.12↔ Révision arthroscopique d'articulation, articulation acromio-claviculaire
81.83.21↔ Greffe de cartilage et implantation de tissu cultivé in vitro dans l'articulation acromio-claviculaire, chirurgie ouverte	81.99.13↔ Révision arthroscopique d'articulation, articulation sternoclaviculaire
81.83.26↔ Incision de l'os sous-chondral sous arthroscopie, articulation glénohumérale	81.99.21↔ Révision chirurgicale ouverte d'articulation, articulation glénohumérale
81.83.27↔ Incision chirurgicale ouverte de l'os sous-chondral, articulation glénohumérale	81.99.22↔ Révision chirurgicale ouverte d'articulation, articulation acromio-claviculaire
81.83.28↔ Incision de l'os sous-chondral sous arthroscopie, articulation acromio-claviculaire	81.99.23↔ Révision chirurgicale ouverte d'articulation, articulation sternoclaviculaire
81.83.29↔ Incision chirurgicale ouverte de l'os sous-chondral, articulation acromio-claviculaire	81.99.31↔ Opération arthroscopique de cartilage articulaire, articulation glénohumérale
81.83.30↔ Incision de l'os sous-chondral avec insertion d'implant acellulaire sous arthroscopie, articulation glénohumérale	81.99.32↔ Opération arthroscopique de cartilage articulaire, articulation acromio-claviculaire
81.83.31↔ Incision de l'os sous-chondral avec insertion d'implant acellulaire sous arthroscopie, articulation acromio-claviculaire	81.99.33↔ Opération arthroscopique de cartilage articulaire, articulation sternoclaviculaire
81.83.32↔ Refixation arthroscopique du bourrelet glénoïdien	81.99.41↔ Opération chirurgicale ouverte de cartilage articulaire, articulation glénohumérale
81.83.33↔ Élargissement arthroscopique de l'espace sous-acromial	81.99.42↔ Opération chirurgicale ouverte de cartilage articulaire, articulation acromio-claviculaire
81.83.34↔ Capsulorrhaphie avec fixation dans la cavité glénoïde sous arthroscopie	81.99.43↔ Opération chirurgicale ouverte de cartilage articulaire, articulation sternoclaviculaire
81.83.35↔ Incision chirurgicale ouverte de l'os sous-chondral avec insertion d'implant acellulaire, articulation glénohumérale	81.99.51↔ Arthrorise et fixation temporaire d'une articulation, articulation glénohumérale
81.83.36↔ Incision chirurgicale ouverte de l'os sous-chondral avec insertion d'implant acellulaire, articulation acromio-claviculaire	81.99.52↔ Arthrorise et fixation temporaire d'une articulation, articulation acromio-claviculaire
81.83.39↔ Refixation et plastie de l'appareil capsulo-ligamentaire de l'épaule sous arthroscopie, autre	81.99.53↔ Arthrorise et fixation temporaire d'une articulation, articulation sternoclaviculaire
81.83.40↔ Arthroplastie de résection de l'épaule	81.99.91↔ Autre opération chirurgicale ouverte d'articulation et de cartilage articulaire, articulation glénohumérale
81.83.41↔ Refixation chirurgicale ouverte du bord inférieur du bourrelet glénoïdien (limbus)	81.99.92↔ Autre opération chirurgicale ouverte d'articulation et de cartilage articulaire, articulation acromio-claviculaire
81.83.42↔ Plastie du bord antérieur et postérieur de la cavité glénoïde	81.99.93↔ Autre opération chirurgicale ouverte d'articulation et de cartilage articulaire, articulation sternoclaviculaire
81.83.43↔ Plastie antérieure et postérieure de la capsule glénoïde	83.63↔ Réparation de la coiffe des rotateurs
81.83.44↔ Acromioplastie avec section du ligament coraco-acromial, chirurgie ouverte	
81.83.49↔ Refixation et plastie chirurgicale ouverte de l'appareil capsulo-ligamentaire de l'épaule, autre	
81.83.99↔ Autre réparation de l'épaule, autre	
81.96.10↔ Autre réparation d'articulation, articulation sternoclaviculaire, SAP	
81.96.11↔ Autre réparation d'articulation, articulation sternoclaviculaire, refixation d'un fragment ostéochondral sous arthroscopie	
81.96.12↔ Autre réparation d'articulation, articulation sternoclaviculaire, refixation chirurgicale ouverte d'un fragment ostéochondral	

### procédure I29-2

78.01.00↔ Greffe osseuse, clavicule, omoplate, côtes et sternum, SAP	81.82.10↔ Réparation de luxation récidivante de l'épaule, refixation arthroscopique du bourrelet glénoïdien
78.01.10↔ Greffe osseuse, clavicule et omoplate, fragment à pédicule vascularisé avec anastomoses microvasculaires	81.82.11↔ Réparation de luxation récidivante de l'épaule, capsulorrhaphie avec fixation dans la cavité glénoïde sous arthroscopie
78.01.11↔ Greffe osseuse, clavicule et omoplate, fragment à pédicule vascularisé sans anastomoses microvasculaires	81.82.19↔ Réparation de luxation récidivante de l'épaule, autre, sous arthroscopie
78.01.12↔ Greffe osseuse, clavicule et omoplate, allogène	81.82.20↔ Réparation de luxation récidivante de l'épaule, refixation chirurgicale ouverte du bord inférieur du bourrelet glénoïdien (limbus)
78.01.13↔ Greffe d'os et de cartilage, clavicule et omoplate	81.82.21↔ Réparation de luxation récidivante de l'épaule, plastie du bord antérieur et postérieur de la cavité glénoïde
78.01.19↔ Autre greffe osseuse sur clavicule et omoplate (p. ex. os spongieux, lamelles d'os cortico-spongieux, fragment sans pédicule vascularisé)	81.82.22↔ Réparation de luxation récidivante de l'épaule, plastie antérieure et postérieure de la capsule glénoïde
81.23↔ Arthrodèse de l'épaule	
81.82.00↔ Réparation de luxation récidivante de l'épaule, SAP	

81.82.29↔	Réparation chirurgicale ouverte de luxation récidivante de l'épaule, autre	83.63↔	Réparation de la coiffe des rotateurs
81.82.99↔	Réparation de luxation récidivante de l'épaule, autre		

**ADRG I30****Interventions complexes sur l'articulation du genou**

Au moins un(e) procédure dans le tableau I30-1 et procédure dans le tableau I30-2

**DRG I30A****Interventions complexes sur l'articulation du genou, âge < 16 ans**

Âge < 16 années

**DRG I30B****Interventions complexes sur l'articulation du genou, âge > 15 ans****procédure I30-1**

77.16.10↔	Autre incision osseuse sans section, rotule, exploration et forage de l'os	79.12.20↔	Réduction fermée d'autre fracture du radius, stabilisée par fil ou cerclage-haubanage
77.16.11↔	Autre incision osseuse sans section, rotule, extraction de corps étranger	79.12.21↔	Réduction fermée d'autre fracture du radius, avec fixation interne par fil intramédullaire
77.16.12↔	Autre incision osseuse sans section, rotule, insertion et enlèvement de réservoir médicamenteux	79.12.22↔	Réduction fermée d'autre fracture du radius, avec fixation interne par clou médullaire
77.16.13↔	Autre incision osseuse sans section, rotule, drainage	79.12.23↔	Réduction fermée d'autre fracture du radius par fixation interne au moyen d'une technique mini-invasive assistée par ballonnet
77.63.00↔	Excision locale de lésion ou de tissu osseux, radius et cubitus, SAP	79.12.29↔	Réduction fermée d'autre fracture du radius, avec autre fixation interne (p. ex. vis, plaque)
77.63.20↔	Débridement, radius et cubitus	79.12.30↔	Réduction fermée de fracture du cubitus, avec fixation interne par fil ou cerclage-haubanage
77.63.99↔	Excision locale de lésion ou de tissu osseux, radius et cubitus, autre	79.12.31↔	Réduction fermée de fracture du cubitus, avec fixation interne par fil intramédullaire
77.67.00↔	Excision locale de lésion ou de tissu osseux, tibia et péroné, SAP	79.12.32↔	Réduction fermée de fracture du cubitus, avec fixation interne par clou médullaire
77.67.10↔	Excision locale de lésion ou de tissu osseux, tibia	79.12.39↔	Réduction fermée de fracture du cubitus, avec autre fixation interne (p. ex. vis, plaque)
77.67.11↔	Excision locale de lésion ou de tissu osseux, péroné	79.12.99↔	Réduction fermée de fracture de radius et de cubitus, avec fixation interne, autre
77.67.20↔	Débridement, tibia	79.19.30↔	Réduction fermée de fracture de la rotule, avec fixation interne
77.67.21↔	Débridement, péroné	79.29.00↔	Réduction ouverte de fracture osseuse, autre site spécifié, sans fixation interne, SAP
77.67.99↔	Excision locale de lésion ou de tissu osseux, tibia et péroné, autre	79.29.10↔	Réduction ouverte de fracture simple d'omoplate et de clavicule, sans fixation interne
77.86↔	Autre ostectomie partielle, rotule	79.29.11↔	Réduction ouverte de fracture multifragmentaire d'omoplate et de clavicule, sans fixation externe
77.96↔	Ostectomie totale, rotule	79.29.30↔	Réduction ouverte de fracture, sans fixation interne, rotule
78.03.13↔	Grefte d'os et de cartilage, radius et cubitus	79.29.99↔	Réduction ouverte de fracture osseuse, autre site spécifié, sans fixation interne, autre
78.06.20↔	Grefte osseuse, rotule, transposition osseuse, fragment à pédicule vascularisé sans anastomoses microvasculaires	79.36.00↔	Réduction ouverte de fracture de tibia et de péroné, avec fixation interne, SAP
78.16.00↔	Application de fixateur externe, rotule (inclus réduction de fracture), SAP	79.36.10↔	Réduction ouverte de fracture simple du tibia proximal, avec fixation interne par agrafes (de Blount) ou fil intermédullaire
78.16.10↔	Réduction fermée de fracture de la rotule, stabilisée par fixateur externe	79.36.11↔	Réduction ouverte de fracture simple du tibia proximal, avec fixation interne par vis
78.16.11↔	Réduction ouverte de fracture de la rotule, stabilisée par fixateur externe	79.36.12↔	Réduction ouverte de fracture simple du tibia proximal, avec autre fixation interne
78.16.99↔	Application de fixateur externe, rotule (inclus réduction de fracture), autre	79.36.13↔	Réduction ouverte de fracture multifragmentaire du tibia proximal, avec fixation interne par agrafes (de Blount)
78.43↔	Autres réparations ou opérations plastiques osseuses, radius et cubitus	79.36.14↔	Réduction ouverte de fracture multifragmentaire du tibia proximal, avec autre fixation interne
78.56.00↔	Fixation interne de l'os sans réduction de fracture, rotule, SAP	79.36.32↔	Réduction ouverte de fracture simple du tibia distal, avec autre fixation interne
78.56.10↔	Révision sans remplacement de matériel d'ostéosynthèse, rotule	79.36.50↔	Réduction ouverte de fracture simple du péroné proximal, avec fixation interne
78.56.99↔	Fixation interne de l'os sans réduction de fracture, rotule, autre	79.36.51↔	Réduction ouverte de fracture multifragmentaire du péroné proximal, avec fixation interne
78.96↔	Insertion de stimulateur de croissance osseuse, rotule	79.39.40↔	Réduction ouverte de fracture de la rotule, avec fixation interne
79.12.00↔	Réduction fermée de fracture de radius et de cubitus, avec fixation interne, SAP	79.59.00↔	Réduction ouverte de décollement épiphysaire d'autre os spécifié, SAP
79.12.10↔	Réduction fermée de fracture du radius distal, avec fixation interne par fil ou cerclage-haubanage	79.59.10↔	Réduction ouverte de décollement épiphysaire de la rotule
79.12.11↔	Réduction fermée de fracture du radius distal, avec fixation interne par fil intramédullaire		
79.12.12↔	Réduction fermée de fracture du radius distal, avec fixation interne par clou médullaire		
79.12.13↔	Réduction fermée de fracture distale du radius par fixation interne au moyen d'une technique mini-invasive assistée par ballonnet		
79.12.19↔	Réduction fermée de fracture du radius distal, avec autre fixation interne (p. ex. vis, plaque)		

79.59.99↔	Réduction ouverte de décollement épiphysaire d'autre os spécifié, autre	81.45.10↔	Réparation du ligament croisé antérieur avec tendon rotulien autogène sous arthroscopie
79.86.00↔	Réduction ouverte de luxation du genou, SAP	81.45.11↔	Réparation du ligament croisé postérieur avec tendon rotulien autogène sous arthroscopie
79.86.10↔	Réduction ouverte de luxation de l'articulation tibio-péronière proximale	81.45.12↔	Réparation du ligament croisé antérieur avec tendon semi-tendineux et/ou gracilis sous arthroscopie
79.86.19↔	Réduction ouverte de luxation de l'articulation du genou	81.45.13↔	Réparation du ligament croisé postérieur avec tendon semi-tendineux et/ou gracilis sous arthroscopie
79.86.99↔	Réduction ouverte de luxation du genou, autre	81.45.14↔	Réparation du ligament croisé antérieur avec remplacement alloplastique et renforcement alloplastique du ligament, par arthroscopie
79.92↔	Opération de lésion osseuse traumatique, SAP, radius et cubitus	81.45.19↔	Autre réparation des ligaments croisés sous arthroscopie
80.15.00↔	Autre arthrotomie, hanche, SAP	81.45.20↔	Réparation chirurgicale ouverte du ligament croisé antérieur avec tendon rotulien autogène
80.15.10↔	Arthrotomie arthroscopique de la hanche, lavage articulaire avec drainage	81.45.21↔	Réparation chirurgicale ouverte du ligament croisé postérieur avec tendon rotulien autogène
80.15.11↔	Arthrotomie arthroscopique de la hanche, ablation de souris articulaire	81.45.22↔	Réparation chirurgicale ouverte du ligament croisé antérieur avec tendon semi-tendineux et/ou gracilis
80.15.12↔	Arthrotomie arthroscopique de la hanche, insertion ou enlèvement de réservoir médicamenteux	81.45.23↔	Réparation chirurgicale ouverte du ligament croisé postérieur avec tendon semi-tendineux et/ou gracilis
80.15.20↔	Arthrotomie de la hanche, lavage articulaire avec drainage	81.45.24↔	Réparation du ligament croisé antérieur avec remplacement alloplastique et renforcement alloplastique du ligament, par chirurgie ouverte
80.15.21↔	Arthrotomie de la hanche, ablation de souris articulaire	81.45.29↔	Autre réparation chirurgicale ouverte des ligaments croisés
80.15.99↔	Autre arthrotomie, hanche, autre	81.45.99↔	Autre réparation des ligaments croisés, autre
80.16.00↔	Autre arthrotomie, genou, SAP	81.46↔	Autre réparation de ligament collatéral
80.16.10↔	Arthrotomie arthroscopique du genou, lavage articulaire avec drainage	81.47.00↔	Autre réparation du genou, SAP
80.16.11↔	Arthrotomie arthroscopique du genou, ablation de souris articulaire	81.47.10↔	Refixation d'un fragment ostéochondral, genou
80.16.12↔	Arthrotomie arthroscopique du genou, insertion ou enlèvement de réservoir médicamenteux	81.47.11↔	Refixation d'un fragment ostéochondral sous arthroscopie, genou
80.16.20↔	Arthrotomie du genou, lavage articulaire avec drainage	81.47.12↔	Plastie d'os spongieux sous-chondral, genou
80.16.21↔	Arthrotomie du genou, ablation de souris articulaire	81.47.13↔	Plastie d'os spongieux sous-chondral sous arthroscopie, genou
80.16.99↔	Autre arthrotomie, genou, autre	81.47.14↔	Refixation chirurgicale ouverte du ménisque, genou
80.46.00↔	Section de capsule articulaire, de ligament ou de cartilage, genou, SAP	81.47.15↔	Refixation arthroscopique du ménisque, genou
80.46.10↔	Section de capsule articulaire, de ligament ou de cartilage, articulation du genou	81.47.16↔	Grefe de ménisque, genou
80.46.20↔	Section de capsule articulaire, de ligament ou de cartilage, articulation tibio-péronière supérieure	81.47.17↔	Grefe de cartilage et implantation de tissu cultivé in vitro, genou, chirurgie ouverte
80.46.99↔	Section de capsule articulaire, de ligament ou de cartilage, genou, autre	81.47.18↔	Grefe de cartilage et implantation de tissu cultivé in vitro, sous arthroscopie, genou
80.6x.00↔	Ménisectomie du genou, SAP	81.47.19↔	Refixation osseuse chirurgicale ouverte de ligament croisé, genou
80.6x.10↔	Ménisectomie du genou, sous arthroscopie, partielle	81.47.20↔	Refixation osseuse arthroscopique de ligament croisé, genou
80.6x.11↔	Ménisectomie du genou, sous arthroscopie, totale	81.47.21↔	Lissage du cartilage, genou, chirurgie ouverte
80.6x.20↔	Ménisectomie du genou, chirurgicale ouverte, partielle	81.47.22↔	Lissage arthroscopique du cartilage, genou
80.6x.21↔	Ménisectomie du genou, chirurgicale ouverte, totale	81.47.23↔	Incision de l'os sous-chondral, genou, chirurgie ouverte
80.6x.99↔	Ménisectomie du genou, autre	81.47.24↔	Incision de l'os sous-chondral sous arthroscopie, genou
80.76.00↔	Synovectomie, genou, SAP	81.47.25↔	Incision de l'os sous-chondral avec insertion d'implant acellulaire sous arthroscopie, genou
80.76.10↔	Synovectomie arthroscopique du genou	81.47.26↔	Implantation dans le genou d'un substitut de cartilage métallique spécifiquement adapté au patient
80.76.11↔	Synovectomie arthroscopique de l'articulation tibio-péronière supérieure	81.47.27↔	Arthroplastie de résection du genou
80.76.20↔	Synovectomie ouverte du genou	81.47.28↔	Incision chirurgicale ouverte de l'os sous-chondral avec insertion d'implant acellulaire, genou
80.76.21↔	Synovectomie ouverte de l'articulation tibio-péronière supérieure	81.47.2a↔	Implantation dans le genou d'un substitut de cartilage métallique non spécifiquement adapté au patient
80.76.99↔	Synovectomie, genou, autre	81.47.30↔	Autre refixation et suture de l'appareil capsulo-ligamentaire du genou
80.86.00↔	Autre excision ou destruction locale de lésion articulaire, genou, SAP	81.47.31↔	Autre ligamentoplastie chirurgicale ouverte du genou
80.86.10↔	Excision ou destruction locale de lésion articulaire du genou sous arthroscopie	81.47.40↔	Autre réparation du genou, de la rotule et de ses structures de maintien
80.86.11↔	Débridement de l'articulation du genou	81.47.50↔	Grefe de cartilage par transfert ostéo-articulaire (système OATS), plastie en mosaïque du genou, chirurgie ouverte
80.86.12↔	Excision de kyste de l'articulation du genou	81.47.51↔	Grefe de cartilage par transfert ostéo-articulaire (système OATS), plastie en mosaïque du genou, sous arthroscopie
80.86.13↔	Excision de kyste méniscal de l'articulation du genou	81.47.60↔	Réparation de la trochlée fémorale avec arthrotomie et ostéotomie du fémur distal avec ou sans plastie sous-chondrale d'os spongieux
80.86.99↔	Autre excision ou destruction locale de lésion articulaire, genou, autre	81.47.90↔	Autre réparation arthroscopique du genou
81.42↔	Correction de laxité du genou (Pentade du genou)	81.47.99↔	Autre réparation du genou, autre
81.43↔	Réparation de la triade malheureuse du genou	81.95.00↔	Suture de capsule ou de ligament d'autre articulation du membre inférieur, SAP
81.44.00↔	Stabilisation de la rotule, SAP		
81.44.10↔	Stabilisation de la rotule, incision du rétinacle latéral		
81.44.11↔	Stabilisation de la rotule, section de l'aileron rotulien externe et ligamentoplastie		
81.44.12↔	Stabilisation de la rotule, transfert de l'insertion d'un tendon rotulien		
81.44.13↔	Stabilisation de la rotule, transfert de l'insertion d'un tendon rotulien avec implantation d'un greffon osseux		
81.44.14↔	Stabilisation de la rotule par plastie du MPFL (Medial Patello-Femoral Ligament)		
81.44.99↔	Stabilisation de la rotule, autre		
81.45.00↔	Autre réparation des ligaments croisés, SAP		

81.95.10↔	Suture de capsule ou de ligament d'autre articulation du membre inférieur, suture arthroscopique du ligament croisé antérieur	81.96.94↔	Autre intervention de réparation et de plastie articulaire, implantation/ablation de ménisque en collagène sous arthroscopie
81.95.11↔	Suture de capsule ou de ligament d'autre articulation du membre inférieur, suture chirurgicale ouverte du ligament croisé antérieur	81.99.14↔	Révision arthroscopique d'articulation, coude
81.95.12↔	Suture de capsule ou de ligament d'autre articulation du membre inférieur, suture arthroscopique du ligament croisé postérieur	81.99.1a↔	Révision arthroscopique d'articulation, genou
81.95.13↔	Suture de capsule ou de ligament d'autre articulation du membre inférieur, suture chirurgicale ouverte du ligament croisé postérieur	81.99.1b↔	Révision arthroscopique d'articulation, articulation tibio-péronière supérieure
81.95.14↔	Suture de capsule ou de ligament d'autre articulation du membre inférieur, suture arthroscopique de l'appareil capsulo-ligamentaire interne avec réparation méniscale	81.99.24↔	Révision chirurgicale ouverte d'articulation, coude
81.95.15↔	Suture de capsule ou de ligament d'autre articulation du membre inférieur, suture chirurgicale ouverte de l'appareil capsulo-ligamentaire interne avec réparation méniscale	81.99.2a↔	Révision chirurgicale ouverte d'articulation, genou
81.95.16↔	Suture de capsule ou de ligament d'autre articulation du membre inférieur, suture arthroscopique de l'appareil capsulo-ligamentaire externe	81.99.2b↔	Révision chirurgicale ouverte d'articulation, articulation tibio-péronière supérieure
81.95.17↔	Suture de capsule ou de ligament d'autre articulation du membre inférieur, suture chirurgicale ouverte de l'appareil capsulo-ligamentaire externe	81.99.34↔	Opération arthroscopique de cartilage articulaire, coude
81.95.18↔	Suture de capsule ou de ligament d'autre articulation du membre inférieur, suture chirurgicale ouverte de l'appareil capsulo-ligamentaire dorsal	81.99.3a↔	Opération arthroscopique de cartilage articulaire et de ménisque, genou
81.95.99↔	Suture de capsule ou de ligament d'autre articulation de membre inférieur, autre	81.99.3b↔	Opération arthroscopique de cartilage articulaire, articulation tibio-péronière supérieure
81.96.93↔	Autre intervention de réparation et de plastie articulaire, implantation/ablation de ménisque en collagène	81.99.4a↔	Opération chirurgicale ouverte de cartilage articulaire et de ménisque, genou
		81.99.4b↔	Opération chirurgicale ouverte de cartilage articulaire, articulation tibio-péronière supérieure
		81.99.54↔	Arthrorise et fixation temporaire d'une articulation, coude
		81.99.5a↔	Arthrorise et fixation temporaire d'une articulation, genou
		81.99.5b↔	Arthrorise et fixation temporaire d'une articulation, articulation tibio-péronière supérieure
		81.99.82↔	Autre opération arthroscopique d'articulation, genou
		81.99.95↔	Autre opération chirurgicale ouverte d'articulation et de cartilage articulaire, articulation radio-cubitale supérieure
		81.99.9a↔	Autre opération chirurgicale ouverte d'articulation et de cartilage articulaire, articulation tibio-péronière supérieure

### procédure I30-2

78.05.10↔	Grefe osseuse, fémur, fragment à pédicule vascularisé avec anastomoses microvasculaires	79.36.62↔	Réduction ouverte de fracture diaphysaire multifragmentaire du péroné, avec fixation interne par plaque (à stabilité angulaire)
78.05.11↔	Grefe osseuse, fémur, fragment à pédicule vascularisé sans anastomoses microvasculaires	79.36.63↔	Réduction ouverte de fracture diaphysaire multifragmentaire du péroné, avec autre fixation interne
78.05.12↔	Grefe osseuse, fémur, allogène	79.36.70↔	Réduction ouverte de fracture simple du péroné distal, avec fixation interne par agrafes (de Blount)
78.05.13↔	Grefe d'os et de cartilage, fémur	79.36.71↔	Réduction ouverte de fracture simple du péroné distal, avec fixation interne par plaque
78.06.20↔	Grefe osseuse, rotule, transposition osseuse, fragment à pédicule vascularisé sans anastomoses microvasculaires	79.36.72↔	Réduction ouverte de fracture simple du péroné distal, avec autre fixation interne
79.36.00↔	Réduction ouverte de fracture de tibia et de péroné, avec fixation interne, SAP	79.36.73↔	Réduction ouverte de fracture multifragmentaire du péroné distal, avec fixation interne
79.36.10↔	Réduction ouverte de fracture simple du tibia proximal, avec fixation interne par agrafes (de Blount) ou fil intermédullaire	79.36.99↔	Réduction ouverte de fracture de tibia et de péroné, avec fixation interne, autre
79.36.11↔	Réduction ouverte de fracture simple du tibia proximal, avec fixation interne par vis	81.42↔	Correction de laxité du genou (Pentade du genou)
79.36.12↔	Réduction ouverte de fracture simple du tibia proximal, avec autre fixation interne	81.43↔	Réparation de la triade malheureuse du genou
79.36.13↔	Réduction ouverte de fracture multifragmentaire du tibia proximal, avec fixation interne par agrafes (de Blount)	81.45.00↔	Autre réparation des ligaments croisés, SAP
79.36.14↔	Réduction ouverte de fracture multifragmentaire du tibia proximal, avec autre fixation interne	81.45.10↔	Réparation du ligament croisé antérieur avec tendon rotulien autogène sous arthroscopie
79.36.20↔	Réduction ouverte de fracture diaphysaire simple du tibia, avec fixation interne	81.45.11↔	Réparation du ligament croisé postérieur avec tendon rotulien autogène sous arthroscopie
79.36.30↔	Réduction ouverte de fracture simple du tibia distal, avec fixation interne par clou médullaire ou plaque à stabilité angulaire	81.45.12↔	Réparation du ligament croisé antérieur avec tendon semi-tendineux et/ou gracilis sous arthroscopie
79.36.31↔	Réduction ouverte de fracture simple du tibia distal, avec fixation interne par autre plaque	81.45.13↔	Réparation du ligament croisé postérieur avec tendon semi-tendineux et/ou gracilis sous arthroscopie
79.36.32↔	Réduction ouverte de fracture simple du tibia distal, avec autre fixation interne	81.45.14↔	Réparation du ligament croisé antérieur avec remplacement alloplastique et renforcement alloplastique du ligament, par arthroscopie
79.36.40↔	Réduction ouverte de fracture multifragmentaire d'autres parties du tibia, avec fixation interne	81.45.19↔	Autre réparation des ligaments croisés sous arthroscopie
79.36.50↔	Réduction ouverte de fracture simple du péroné proximal, avec fixation interne	81.45.20↔	Réparation chirurgicale ouverte du ligament croisé antérieur avec tendon rotulien autogène
79.36.51↔	Réduction ouverte de fracture multifragmentaire du péroné proximal, avec fixation interne	81.45.21↔	Réparation chirurgicale ouverte du ligament croisé postérieur avec tendon rotulien autogène
79.36.60↔	Réduction ouverte de fracture diaphysaire simple du péroné, avec fixation interne par clou médullaire	81.45.22↔	Réparation chirurgicale ouverte du ligament croisé antérieur avec tendon semi-tendineux et/ou gracilis
79.36.61↔	Réduction ouverte de fracture diaphysaire simple du péroné, avec autre fixation interne	81.45.23↔	Réparation chirurgicale ouverte du ligament croisé postérieur avec tendon semi-tendineux et/ou gracilis

81.45.24↔	Réparation du ligament croisé antérieur avec remplacement alloplastique et renforcement alloplastique du ligament, par chirurgie ouverte	81.96.93↔	Autre intervention de réparation et de plastie articulaire, implantation/ablation de ménisque en collagène
81.45.29↔	Autre réparation chirurgicale ouverte des ligaments croisés	81.96.94↔	Autre intervention de réparation et de plastie articulaire, implantation/ablation de ménisque en collagène sous arthroscopie
81.45.99↔	Autre réparation des ligaments croisés, autre		

**ADRG I31****Plusieurs interventions complexes sur l'articulation du coude et à l'avant-bras ou distraction des parties molles pour couverture d'articulation lors d'anomalies congénitales de la main**

Au moins deux procédures dans le tableau I31-1 ou Beidseitige Prozedur dans le tableau I31-2 ou procédure dans le tableau I31-3

**DRG I31Z****Plusieurs interventions complexes sur l'articulation du coude et à l'avant-bras ou distraction des parties molles pour couverture d'articulation lors d'anomalies congénitales de la main****procédure I31-1**

77.23↔	Ostéotomie cunéiforme, radius et cubitus	78.93↔	Insertion de stimulateur de croissance osseuse, radius et cubitus
77.33.00↔	Autre section osseuse, radius et cubitus, SAP	79.22.00↔	Réduction ouverte de fracture de radius et de cubitus, sans fixation interne, SAP
77.33.10↔	Corticotomie et transport de segment radial et cubital	79.22.10↔	Réduction ouverte de fracture du radius distal, sans fixation interne
77.33.20↔	Section osseuse du cubitus distal et de la diaphyse cubitale	79.22.19↔	Réduction ouverte d'autre fracture du radius, sans fixation interne
77.33.99↔	Autre section osseuse, radius et cubitus, autre	79.22.20↔	Réduction ouverte de fracture du cubitus, sans fixation interne
77.69.12↔	Excision locale de lésion ou de tissu osseux, os du bassin	79.22.99↔	Réduction ouverte de fracture de radius et de cubitus, sans fixation interne, autre
77.69.22↔	Débridement, os du bassin	79.32.00↔	Réduction ouverte de fracture de radius et de cubitus, avec fixation interne, SAP
77.83↔	Autre ostectomie partielle, radius et cubitus	79.32.10↔	Réduction ouverte de fracture de radius distal, avec fixation interne
77.93↔	Ostectomie totale, radius et cubitus	79.32.19↔	Réduction ouverte d'autre fracture de radius, avec fixation interne
78.03.10↔	Grefe osseuse, radius et cubitus, fragment à pédicule vascularisé avec anastomoses microvasculaires	79.32.29↔	Réduction ouverte de fracture du cubitus, avec fixation interne
78.03.11↔	Grefe osseuse, radius et cubitus, fragment à pédicule vascularisé sans anastomoses microvasculaires	79.32.99↔	Réduction ouverte de fracture de radius et de cubitus, avec fixation interne, autre
78.03.12↔	Grefe osseuse, radius et cubitus, allogène	79.52.00↔	Réduction ouverte de décollement épiphysaire de radius et de cubitus, SAP
78.03.13↔	Grefe d'os et de cartilage, radius et cubitus	79.52.10↔	Réduction ouverte de décollement épiphysaire du radius distal
78.13.00↔	Application de fixateur externe, radius et cubitus (inclus réduction de fracture), SAP	79.52.20↔	Réduction ouverte d'autre décollement épiphysaire de radius et de cubitus
78.13.10↔	Réduction fermée de fracture du radius distal, stabilisée par fixateur externe	79.52.99↔	Réduction ouverte de décollement épiphysaire de radius et de cubitus, autre
78.13.11↔	Réduction fermée d'autre fracture du radius, stabilisée par fixateur externe	79.62↔	Débridement de fracture ouverte, radius et cubitus
78.13.12↔	Réduction ouverte de fracture du radius distal, stabilisée par fixateur externe	79.82↔	Réduction ouverte de luxation du coude
78.13.13↔	Réduction ouverte d'autre fracture du radius, stabilisée par fixateur externe	80.12.00↔	Autre arthrotomie, coude, SAP
78.13.20↔	Réduction fermée de fracture du cubitus, stabilisée par fixateur externe	80.12.10↔	Arthrotomie arthroscopique du coude, lavage articulaire avec drainage
78.13.99↔	Application de fixateur externe, radius et cubitus (inclus réduction de fracture), autre	80.12.11↔	Arthrotomie arthroscopique du coude, ablation de souris articulaire
78.23.00↔	Raccourcissement d'os, radius et cubitus, SAP	80.12.12↔	Arthrotomie arthroscopique du coude, insertion ou enlèvement de réservoir médicamenteux
78.23.10↔	Épiphysiodèse temporaire, radius et cubitus	80.12.20↔	Arthrotomie du coude, lavage articulaire avec drainage
78.23.11↔	Épiphysiodèse permanente, radius et cubitus	80.12.21↔	Arthrotomie du coude, ablation de souris articulaire
78.23.12↔	Épiphysiolyse thérapeutique, radius et cubitus	80.12.99↔	Autre arthrotomie, coude, autre
78.23.99↔	Raccourcissement d'os, radius et cubitus, autre	80.42↔	Section de capsule articulaire, de ligament ou de cartilage, coude
78.29.30↔	Épiphysiodèse temporaire, os du bassin	80.72.00↔	Synovectomie, coude, SAP
78.29.31↔	Épiphysiodèse permanente, os du bassin	80.72.10↔	Synovectomie arthroscopique du coude
78.29.32↔	Épiphysiolyse thérapeutique, os du bassin	80.72.20↔	Synovectomie ouverte du coude
78.29.39↔	Autre raccourcissement d'os du bassin	80.72.99↔	Synovectomie, coude, autre
78.43↔	Autres réparations ou opérations plastiques osseuses, radius et cubitus	81.24↔	Arthrodèse du coude
78.49.12↔	Autre réparation plastique du bassin	81.85.00↔	Autre réparation du coude, SAP
78.53.00↔	Fixation interne de l'os sans réduction de fracture, radius et cubitus, SAP	81.85.10↔	Refixation d'un fragment ostéochondral sous arthroscopie, coude
78.53.10↔	Révision sans remplacement de matériel d'ostéosynthèse, radius	81.85.11↔	Refixation chirurgicale ouverte d'un fragment ostéochondral, coude
78.53.20↔	Révision sans remplacement de matériel d'ostéosynthèse, cubitus		
78.53.99↔	Fixation interne de l'os sans réduction de fracture, radius et cubitus, autre		



81.85.14↔	Grefe de cartilage et implantation de tissu cultivé in vitro, sous arthroscopie, coude	81.99.14↔	Révision arthroscopique d'articulation, coude
81.85.15↔	Grefe de cartilage et implantation de tissu cultivé in vitro, chirurgie ouverte, coude	81.99.24↔	Révision chirurgicale ouverte d'articulation, coude
81.85.18↔	Incision de l'os sous-chondral sous arthroscopie, coude	81.99.34↔	Opération arthroscopique de cartilage articulaire, coude
81.85.19↔	Incision chirurgicale ouverte de l'os sous-chondral, coude	81.99.44↔	Opération chirurgicale ouverte de cartilage articulaire, coude
81.85.20↔	Incision de l'os sous-chondral avec insertion d'implant acellulaire sous arthroscopie, coude	81.99.54↔	Arthrorise et fixation temporaire d'une articulation, coude
81.85.21↔	Arthroplastie de résection du coude	81.99.94↔	Autre opération chirurgicale ouverte d'articulation et de cartilage articulaire, coude
81.85.30↔	Remplacement prothétique de la surface articulaire de l'humérus distal	81.99.95↔	Autre opération chirurgicale ouverte d'articulation et de cartilage articulaire, articulation radio-cubitale supérieure
81.85.99↔	Autre réparation du coude, autre	83.83↔	Reconstruction de poulie tendineuse
81.96.2d↔	Autre réparation d'articulation, poignet, prothèse de la tête cubitale		

## procédure I31-2

77.23↔	Ostéotomie cunéiforme, radius et cubitus	79.12.13↔	Réduction fermée de fracture distale du radius par fixation interne au moyen d'une technique mini-invasive assistée par ballonnet
77.33.00↔	Autre section osseuse, radius et cubitus, SAP	79.12.19↔	Réduction fermée de fracture du radius distal, avec autre fixation interne (p. ex. vis, plaque)
77.33.10↔	Corticotomie et transport de segment radial et cubital	79.12.20↔	Réduction fermée d'autre fracture du radius, stabilisée par fil ou cerclage-haubanage
77.33.20↔	Section osseuse du cubitus distal et de la diaphyse cubitale	79.12.21↔	Réduction fermée d'autre fracture du radius, avec fixation interne par fil intramédullaire
77.33.99↔	Autre section osseuse, radius et cubitus, autre	79.12.22↔	Réduction fermée d'autre fracture du radius, avec fixation interne par clou médullaire
77.63.00↔	Excision locale de lésion ou de tissu osseux, radius et cubitus, SAP	79.12.23↔	Réduction fermée d'autre fracture du radius par fixation interne au moyen d'une technique mini-invasive assistée par ballonnet
77.63.20↔	Débridement, radius et cubitus	79.12.29↔	Réduction fermée d'autre fracture du radius, avec autre fixation interne (p. ex. vis, plaque)
77.63.99↔	Excision locale de lésion ou de tissu osseux, radius et cubitus, autre	79.12.30↔	Réduction fermée de fracture du cubitus, avec fixation interne par fil ou cerclage-haubanage
77.83↔	Autre ostectomie partielle, radius et cubitus	79.12.31↔	Réduction fermée de fracture du cubitus, avec fixation interne par fil intramédullaire
77.93↔	Ostectomie totale, radius et cubitus	79.12.32↔	Réduction fermée de fracture du cubitus, avec fixation interne par clou médullaire
78.03.10↔	Grefe osseuse, radius et cubitus, fragment à pédicule vascularisé avec anastomoses microvasculaires	79.12.39↔	Réduction fermée de fracture du cubitus, avec autre fixation interne (p. ex. vis, plaque)
78.03.11↔	Grefe osseuse, radius et cubitus, fragment à pédicule vascularisé sans anastomoses microvasculaires	79.12.99↔	Réduction fermée de fracture de radius et de cubitus, avec fixation interne, autre
78.03.12↔	Grefe osseuse, radius et cubitus, allogène	79.22.00↔	Réduction ouverte de fracture de radius et de cubitus, sans fixation interne, SAP
78.03.13↔	Grefe d'os et de cartilage, radius et cubitus	79.22.10↔	Réduction ouverte de fracture du radius distal, sans fixation interne
78.13.00↔	Application de fixateur externe, radius et cubitus (inclus réduction de fracture), SAP	79.22.19↔	Réduction ouverte d'autre fracture du radius, sans fixation interne
78.13.10↔	Réduction fermée de fracture du radius distal, stabilisée par fixateur externe	79.22.20↔	Réduction ouverte de fracture du cubitus, sans fixation interne
78.13.11↔	Réduction fermée d'autre fracture du radius, stabilisée par fixateur externe	79.22.99↔	Réduction ouverte de fracture de radius et de cubitus, sans fixation interne, autre
78.13.12↔	Réduction ouverte de fracture du radius distal, stabilisée par fixateur externe	79.32.00↔	Réduction ouverte de fracture de radius et de cubitus, avec fixation interne, SAP
78.13.13↔	Réduction ouverte d'autre fracture du radius, stabilisée par fixateur externe	79.32.10↔	Réduction ouverte de fracture de radius distal, avec fixation interne
78.13.20↔	Réduction fermée de fracture du cubitus, stabilisée par fixateur externe	79.32.19↔	Réduction ouverte d'autre fracture de radius, avec fixation interne
78.13.99↔	Application de fixateur externe, radius et cubitus (inclus réduction de fracture), autre	79.32.29↔	Réduction ouverte de fracture du cubitus, avec fixation interne
78.23.00↔	Raccourcissement d'os, radius et cubitus, SAP	79.32.99↔	Réduction ouverte de fracture de radius et de cubitus, avec fixation interne, autre
78.23.10↔	Épiphysiodèse temporaire, radius et cubitus	79.52.00↔	Réduction ouverte de décollement épiphysaire de radius et de cubitus, SAP
78.23.11↔	Épiphysiodèse permanente, radius et cubitus	79.52.10↔	Réduction ouverte de décollement épiphysaire du radius distal
78.23.12↔	Épiphysiolysse thérapeutique, radius et cubitus	79.52.20↔	Réduction ouverte d'autre décollement épiphysaire de radius et de cubitus
78.23.99↔	Raccourcissement d'os, radius et cubitus, autre	79.52.99↔	Réduction ouverte de décollement épiphysaire de radius et de cubitus, autre
78.43↔	Autres réparations ou opérations plastiques osseuses, radius et cubitus	79.62↔	Débridement de fracture ouverte, radius et cubitus
78.53.00↔	Fixation interne de l'os sans réduction de fracture, radius et cubitus, SAP	79.82↔	Réduction ouverte de luxation du coude
78.53.10↔	Révision sans remplacement de matériel d'ostéosynthèse, radius	79.92↔	Opération de lésion osseuse traumatique, SAP, radius et cubitus
78.53.20↔	Révision sans remplacement de matériel d'ostéosynthèse, cubitus	80.12.00↔	Autre arthrotomie, coude, SAP
78.53.99↔	Fixation interne de l'os sans réduction de fracture, radius et cubitus, autre		
79.12.00↔	Réduction fermée de fracture de radius et de cubitus, avec fixation interne, SAP		
79.12.10↔	Réduction fermée de fracture du radius distal, avec fixation interne par fil ou cerclage-haubanage		
79.12.11↔	Réduction fermée de fracture du radius distal, avec fixation interne par fil intramédullaire		
79.12.12↔	Réduction fermée de fracture du radius distal, avec fixation interne par clou médullaire		

80.12.10↔	Arthrotomie arthroscopique du coude, lavage articulaire avec drainage	81.85.11↔	Refixation chirurgicale ouverte d'un fragment ostéochondral, coude
80.12.11↔	Arthrotomie arthroscopique du coude, ablation de souris articulaire	81.85.14↔	Grefe de cartilage et implantation de tissu cultivé in vitro, sous arthroscopie, coude
80.12.12↔	Arthrotomie arthroscopique du coude, insertion ou enlèvement de réservoir médicamenteux	81.85.15↔	Grefe de cartilage et implantation de tissu cultivé in vitro, chirurgie ouverte, coude
80.12.20↔	Arthrotomie du coude, lavage articulaire avec drainage	81.85.18↔	Incision de l'os sous-chondral sous arthroscopie, coude
80.12.21↔	Arthrotomie du coude, ablation de souris articulaire	81.85.19↔	Incision chirurgicale ouverte de l'os sous-chondral, coude
80.12.99↔	Autre arthrotomie, coude, autre	81.85.20↔	Incision de l'os sous-chondral avec insertion d'implant acellulaire sous arthroscopie, coude
80.42↔	Section de capsule articulaire, de ligament ou de cartilage, coude	81.85.21↔	Arthroplastie de résection du coude
80.72.00↔	Synovectomie, coude, SAP	81.85.30↔	Remplacement prothétique de la surface articulaire de l'humérus distal
80.72.10↔	Synovectomie arthroscopique du coude	81.85.99↔	Autre réparation du coude, autre
80.72.20↔	Synovectomie ouverte du coude	81.96.2d↔	Autre réparation d'articulation, poignet, prothèse de la tête cubitale
80.72.99↔	Synovectomie, coude, autre	81.99.14↔	Révision arthroscopique d'articulation, coude
81.24↔	Arthrodèse du coude	83.83↔	Reconstruction de poulie tendineuse
81.84↔	Prothèse totale de coude		
81.85.00↔	Autre réparation du coude, SAP		
81.85.10↔	Refixation d'un fragment ostéochondral sous arthroscopie, coude		

**procédure I31-3**

82.82↔ Réparation de main en pince de homard

**ADRG I32****Autres interventions sur le poignet et la main**

Diagnostic principal dans le tableau I32-1 et au moins un(e) procédure dans le tableau I32-3 ou au moins un(e) procédure dans le tableau I32-4

**DRG I32A****Autres interventions sur le poignet et la main avec intervention complexe en plusieurs temps ou moyennement complexe**

(Au moins un(e) procédure dans le tableau I32-5 ou chaque procédure dans tableau I32-6 excepté I32-7) et au moins deux traitements qui sont séparé au moins de un jour dans [au moins deux procédures dans le tableau I32-8]

**DRG I32B****Interventions sur le poignet et la main sans intervention en plusieurs temps, avec intervention complexe ou moyennement complexe, âge < 6 ans**

(Au moins un(e) procédure dans le tableau I32-5 ou chaque procédure dans tableau I32-6 excepté I32-7) et Âge &lt; 6 années

**DRG I32C****Interventions sur le poignet et la main sans intervention en plusieurs temps, avec intervention complexe ou moyennement complexe, avec intervention à complications ou pour anomalie congénitale de la main, âge > 5 ans**

(Au moins un(e) procédure dans le tableau I32-5 ou chaque procédure dans tableau I32-6 excepté I32-7) et (procédure dans le tableau I32-9 ou diagnostic dans le tableau I32-2)

**DRG I32D****Interventions sur le poignet et la main sans intervention en plusieurs temps, sans intervention complexe, sans intervention à complications, sauf pour anomalie congénitale de la main, avec intervention moyennement complexe, âge > 5 ans**

Au moins un(e) procédure dans le tableau I32-5 ou chaque procédure dans tableau I32-6 excepté I32-7

**DRG I32E****Interventions sur le poignet et la main sans interventions complexes ni moyennement complexes****diagnostic principal I32-1**

C40.1	Tumeur maligne: Os courts du membre supérieur	M00.04	Arthrite et polyarthrite à staphylocoques: Main carpe
C47.1	Tumeur maligne: Nerfs périphériques du membre supérieur, y compris l'épaule	M00.14	Arthrite et polyarthrite à pneumocoques: Main carpe
C49.1	Tumeur maligne: Tissu conjonctif et autres tissus mous du membre supérieur, y compris l'épaule	M00.24	Autres arthrites et polyarthrites à streptocoques: Main carpe
D16.1	Tumeur bénigne: Os courts du membre supérieur	M00.84	Arthrite et polyarthrite dues à d'autres bactéries précisées: Main carpe
D21.1	Tumeur bénigne: Tissu conjonctif et autres tissus mous du membre supérieur, y compris l'épaule	M00.94	Arthrite à bactéries pyogènes, sans précision: Main carpe
		M02.04	Arthrite après dérivation intestinale: Main carpe
		M02.14	Arthrite post-dysentérique: Main carpe

M02.24	Arthrite post-vaccinale: Main carpe	M86.34	Ostéomyélite chronique multiple: Main carpe
M02.34	Syndrome oculo-urétró-synovial [Fliessinger-Leroy-Reiter]: Main carpe	M86.44	Ostéomyélite chronique avec fistule de drainage: Main carpe
M02.84	Autres arthrites réactionnelles: Main carpe	M86.54	Autres ostéomyélites hémotogènes chroniques: Main carpe
M02.94	Arthrite réactionnelle, sans précision: Main carpe	M86.64	Autres ostéomyélites chroniques: Main carpe
M11.04	Maladie par dépôt d'hydroxyapatite: Main carpe	M86.84	Autres ostéomyélites: Main carpe
M11.14	Chondrocalcinose familiale: Main carpe	M86.94	Ostéomyélite, sans précision: Main carpe
M11.24	Autre chondrocalcinose: Main carpe	M87.14	Ostéonécrose médicamenteuse: Main carpe
M11.84	Autres arthropathies dues à des microcristaux précisés: Main carpe	M87.24	Ostéonécrose due à un traumatisme antérieur: Main carpe
M11.94	Arthropathie due à des microcristaux, sans précision: Main carpe	M87.34	Autres ostéonécroses secondaires: Main carpe
M12.14	Maladie de Kaschin-Beck: Main carpe	M87.84	Autres ostéonécroses: Main carpe
M12.24	Synovite villonodulaire (pigmentaire): Main carpe	M87.94	Ostéonécrose, sans précision: Main carpe
M12.34	Rhumatisme palindromique: Main carpe	M89.64	Ostéopathie consécutive à une poliomyélite: Main carpe
M12.44	Hydarthrose intermittente: Main carpe	Q68.1	Anomalie morphologique congénitale de la main
M12.54	Arthropathie traumatique: Main carpe	Q69.0	Doigt(s) surnuméraire(s)
M12.84	Autres arthropathies spécifiques, non classées ailleurs: Main carpe	Q69.1	Pouce(s) surnuméraire(s)
M13.14	Monoarthrite, non classée ailleurs: Main carpe	Q70.0	Coalescence des doigts
M13.84	Autres arthrites précisées: Main carpe	Q70.1	Palme des doigts
M13.94	Arthrite, sans précision: Main carpe	Q71.0	Absence congénitale complète d'un (des) membre(s) supérieur (s)
M18.0	Arthrose primaire de la première articulation carpo-métacarpienne, bilatérale	Q71.1	Absence congénitale du bras et de l'avant-bras, main présente
M18.1	Autres arthroses primaires de la première articulation carpo-métacarpienne	Q71.3	Absence congénitale de la main et de(s) doigt(s)
M18.2	Arthrose post-traumatique de la première articulation carpo-métacarpienne, bilatérale	Q71.6	Main en pince de homard
M18.3	Autres arthroses post-traumatiques de la première articulation carpo-métacarpienne	S56.0	Lésion traumatique du muscle et du tendon fléchisseurs du pouce au niveau de l'avant-bras
M18.4	Autres arthroses secondaires de la première articulation carpo-métacarpienne, bilatérale	S56.1	Lésion traumatique de muscles et de tendons fléchisseurs d'autre(s) doigt(s) au niveau de l'avant-bras
M18.5	Autres arthroses secondaires de la première articulation carpo-métacarpienne	S56.3	Lésion traumatique de muscles et de tendons extenseurs et abducteurs du pouce au niveau de l'avant-bras
M18.9	Arthrose de la première articulation carpo-métacarpienne, sans précision	S56.4	Lésion traumatique de muscles et de tendons extenseurs d'autre(s) doigt(s) au niveau de l'avant-bras
M20.0	Déformation de(s) doigt(s)	S62.20	Fracture du premier métacarpien: Partie non précisée
M21.84	Autres déformations précisées des membres: Main carpe	S62.21	Fracture du premier métacarpien: Base
M21.94	Déformation acquise d'un membre, sans précision: Main carpe	S62.22	Fracture du premier métacarpien: Diaphyse
M24.04	Souris intra-articulaire: Main carpe	S62.23	Fracture du premier métacarpien: Col
M24.14	Autres atteintes du cartilage articulaire: Main carpe	S62.24	Fracture du premier métacarpien: Tête
M24.34	Luxation et subluxation pathologiques d'une articulation, non classées ailleurs: Main carpe	S62.30	Fracture d'un autre os du métacarpe: Partie non précisée
M24.44	Luxation et subluxation articulaires récidivantes: Main carpe	S62.31	Fracture d'un autre os du métacarpe: Base
M24.54	Raideur articulaire par contracture: Main carpe	S62.32	Fracture d'un autre os du métacarpe: Diaphyse
M24.64	Ankylose articulaire: Main carpe	S62.33	Fracture d'un autre os du métacarpe: Col
M24.84	Autres affections articulaires spécifiques, non classées ailleurs: Main carpe	S62.34	Fracture d'un autre os du métacarpe: Tête
M24.94	Affection articulaire, sans précision: Main carpe	S62.4	Fractures multiples des métacarpiens
M25.04	Hémarthrose: Main carpe	S62.50	Fracture du pouce: Partie non précisée
M25.14	Fistule articulaire: Main carpe	S62.51	Fracture du pouce: Phalange proximale
M25.24	Hyperlaxité articulaire: Main carpe	S62.52	Fracture du pouce: Phalange distale
M25.34	Autres instabilités articulaires: Main carpe	S62.60	Fracture d'un autre doigt: Partie non précisée
M25.44	Epanchement articulaire: Main carpe	S62.61	Fracture d'un autre doigt: Phalange proximale
M25.54	Douleur articulaire: Main carpe	S62.62	Fracture d'un autre doigt: Phalange médiane
M25.64	Raideur articulaire, non classée ailleurs: Main carpe	S62.63	Fracture d'un autre doigt: Phalange distale
M25.74	Ostéophyte: Main carpe	S62.7	Fractures multiples de doigts
M25.84	Autres affections articulaires précisées: Main carpe	S62.8	Fracture de parties autres et non précisées du poignet et de la main
M25.94	Affection articulaire, sans précision: Main carpe	S63.10	Luxation du doigt: Partie non précisée
M65.84	Autres synovites et ténosynovites: Main carpe	S63.11	Luxation du doigt: (Articulation) métacarpophalangienne
M66.24	Déchirure spontanée des tendons extenseurs: Main carpe	S63.12	Luxation du doigt: (Articulation) interphalangienne
M66.30	Déchirure spontanée des tendons fléchisseurs: Sièges multiples	S63.2	Luxations multiples des doigts
M66.34	Déchirure spontanée des tendons fléchisseurs: Main carpe	S63.4	Rupture traumatique de ligaments du doigt au niveau des articulations métacarpo-phalangienne et interphalangienne
M72.0	Fibromatose de l'aponévrose palmaire [Dupuytren]	S63.60	Entorse et foulure de doigt(s): Partie non précisée
M86.04	Ostéomyélite hémotogène aiguë: Main carpe	S63.61	Entorse et foulure de doigt(s): (Articulation) métacarpophalangienne
M86.14	Autres ostéomyélites aiguës: Main carpe	S63.62	Entorse et foulure de doigt(s): (Articulation) interphalangienne
M86.24	Ostéomyélite subaiguë: Main carpe	S63.68	Entorse et foulure de doigt(s): Autre partie
		S63.7	Entorse et foulure d'articulations autres et non précisées de la main
		T87.0	Complications d'une réimplantation de (ou d'une partie de) membre supérieur

**diagnostic I32-2**

M84.14	Fracture non consolidée [pseudarthrose]: Main carpe	Q71.1	Absence congénitale du bras et de l'avant-bras, main présente
M96.0	Pseudarthrose après fusion ou arthrodèse	Q71.2	Absence congénitale de l'avant-bras et de la main
Q68.1	Anomalie morphologique congénitale de la main	Q71.3	Absence congénitale de la main et de(s) doigt(s)
Q70.0	Coalescence des doigts	Q71.4	Raccourcissement longitudinal du radius
Q70.1	Palmure des doigts	Q71.5	Raccourcissement longitudinal du cubitus
Q70.4	Polysyndactylie	Q71.6	Main en pince de homard
Q70.9	Syndactylie, sans précision	Q71.8	Autres raccourcissements d'un (des) membre(s) supérieur(s)
Q71.0	Absence congénitale complète d'un (des) membre(s) supérieur(s)	Q71.9	Raccourcissement du membre supérieur, sans précision

**procédure I32-3**

78.03.13↔	Grefe d'os et de cartilage, radius et cubitus	83.82.45↔	Grefe d'autre lambeau microvascularisé et anastomosé de muscle ou de fascia, région inguino-génitale et fesses
81.28↔	Arthrodèse interphalangienne	83.82.46↔	Grefe d'autre lambeau microvascularisé et anastomosé de muscle ou de fascia, membre inférieur
82.82↔	Réparation de main en pince de homard	83.82.47↔	Grefe d'autre lambeau microvascularisé et anastomosé de muscle ou de fascia, autre site
82.89.10↔	Plastie de gaine tendineuse de la main	83.82.99↔	Grefe de muscle ou de fascia, autre
82.89.11↔	Refixation osseuse de ligaments, carpe / métacarpe	84.20↔	Réimplantation d'une extrémité, SAP
82.89.12↔	Refixation osseuse d'autres ligaments de la main	84.21↔	Réimplantation de pouce
82.89.13↔	Distraction des parties molles pour couverture d'articulation lors d'anomalies congénitales de la main	84.22↔	Réimplantation de doigt (excepté le pouce)
82.89.14↔	Radialisation lors d'anomalies congénitales de la main	84.23.00↔	Réimplantation d'avant-bras, de poignet ou de main, SAP
82.89.15↔	Résection de resserrements avec reconstruction plastique lors d'anomalies congénitales de la main	84.23.10↔	Réimplantation d'avant-bras
82.89.16↔	Transfert d'orteil à doigt	84.23.12↔	Réimplantation du métacarpe
82.89.99↔	Autre opération plastique de la main, autre	84.23.13↔	Réimplantation du poignet
83.82.10↔	Grefe de fascia, tête et cou	84.23.99↔	Réimplantation d'avant-bras, de poignet ou de main, autre
83.82.11↔	Grefe de fascia, épaule et aisselle	84.29↔	Autre réimplantation de membre
83.82.12↔	Grefe de fascia, bras et coude	86.62.10↔	Grefe de peau d'épaisseur partielle à la main, non étendue
83.82.13↔	Grefe de fascia, avant-bras	86.62.20↔	Grefe de peau d'épaisseur partielle à la main, étendue
83.82.14↔	Grefe de fascia, paroi thoracique, abdomen et dos	86.62.99↔	Autre greffe de peau à la main, autre
83.82.15↔	Grefe de fascia, région inguino-génitale et fesses	86.63.10↔	Grefe de peau totale à la tête (sauf lèvres et bouche), non étendue
83.82.16↔	Grefe de fascia, membre inférieur	86.63.11↔	Grefe de peau totale au cou, non étendue
83.82.19↔	Grefe de fascia, autre site	86.63.12↔	Grefe de peau totale à l'épaule et au bras, non étendue
83.82.20↔	Grefe de lambeau musculaire ou fascial local, tête et cou	86.63.13↔	Grefe de peau totale à l'avant-bras, non étendue
83.82.21↔	Grefe de lambeau musculaire ou fascial local, épaule et aisselle	86.63.15↔	Grefe de peau totale à la paroi thoracique, à l'abdomen et au dos, non étendue
83.82.22↔	Grefe de lambeau musculaire ou fascial local, bras et coude	86.63.16↔	Grefe de peau totale à la région inguino-génitale, non étendue
83.82.23↔	Grefe de lambeau musculaire ou fascial local, avant-bras	86.63.17↔	Grefe de peau totale aux fesses, non étendue
83.82.24↔	Grefe de lambeau musculaire ou fascial local, paroi thoracique, abdomen et dos	86.63.18↔	Grefe de peau totale à la cuisse et à la jambe, non étendue
83.82.25↔	Grefe de lambeau musculaire ou fascial local, région inguino-génitale et fesses	86.63.19↔	Grefe de peau totale à un autre site, non étendue
83.82.26↔	Grefe de lambeau musculaire ou fascial local, membre inférieur	86.63.1a↔	Grefe de peau totale au pied, non étendue
83.82.29↔	Grefe de lambeau musculaire ou fascial local, autre site	86.63.20↔	Grefe de peau totale à la tête (sauf lèvres et bouche), étendue
83.82.30↔	Grefe de lambeau ostéomyocutané ou ostéofasciocutané, tête et cou	86.63.21↔	Grefe de peau totale au cou, étendue
83.82.31↔	Grefe de lambeau ostéomyocutané ou ostéofasciocutané, épaule et aisselle	86.63.22↔	Grefe de peau totale à l'épaule et au bras, étendue
83.82.32↔	Grefe de lambeau ostéomyocutané ou ostéofasciocutané, bras et coude	86.63.23↔	Grefe de peau totale à l'avant-bras, étendue
83.82.33↔	Grefe de lambeau ostéomyocutané ou ostéofasciocutané, avant-bras	86.63.25↔	Grefe de peau totale à la paroi thoracique, à l'abdomen et au dos, étendue
83.82.34↔	Grefe de lambeau ostéomyocutané ou ostéofasciocutané, paroi thoracique, abdomen et dos	86.63.26↔	Grefe de peau totale à la région inguino-génitale, étendue
83.82.35↔	Grefe de lambeau ostéomyocutané ou ostéofasciocutané, région inguino-génitale et fesses	86.63.27↔	Grefe de peau totale aux fesses, étendue
83.82.36↔	Grefe de lambeau ostéomyocutané ou ostéofasciocutané, membre inférieur	86.63.28↔	Grefe de peau totale à la cuisse et à la jambe, étendue
83.82.39↔	Grefe de lambeau ostéomyocutané ou ostéofasciocutané, autre site	86.63.29↔	Grefe de peau totale à un autre site, étendue
83.82.40↔	Grefe d'autre lambeau microvascularisé et anastomosé de muscle ou de fascia, tête et cou	86.63.2a↔	Grefe de peau totale au pied, étendue
83.82.41↔	Grefe d'autre lambeau microvascularisé et anastomosé de muscle ou de fascia, épaule et aisselle	86.63.99↔	Grefe de peau totale à d'autres sites, autre
83.82.42↔	Grefe d'autre lambeau microvascularisé et anastomosé de muscle ou de fascia, bras et coude	86.65.10↔	Hétérogrefe de peau à la tête, non étendue
83.82.43↔	Grefe d'autre lambeau microvascularisé et anastomosé de muscle ou de fascia, avant-bras	86.65.11↔	Hétérogrefe de peau au cou, non étendue
83.82.44↔	Grefe d'autre lambeau microvascularisé et anastomosé de muscle ou de fascia, paroi thoracique, abdomen et dos	86.65.12↔	Hétérogrefe de peau à l'épaule et au bras, non étendue
		86.65.13↔	Hétérogrefe de peau à l'avant-bras, non étendue
		86.65.14↔	Hétérogrefe de peau à la main, non étendue
		86.65.15↔	Hétérogrefe de peau à la paroi thoracique et au dos, non étendue
		86.65.16↔	Hétérogrefe de peau à la région abdominale, non étendue
		86.65.17↔	Hétérogrefe de peau au membre inférieur, non étendue
		86.65.19↔	Hétérogrefe de peau à un autre site, non étendue
		86.65.20↔	Hétérogrefe de peau à la tête, étendue
		86.65.21↔	Hétérogrefe de peau au cou, étendue
		86.65.22↔	Hétérogrefe de peau à l'épaule et au bras, étendue
		86.65.23↔	Hétérogrefe de peau à l'avant-bras, étendue

86.65.24↔	Hétéogreffe de peau à la main, étendue	86.73.23↔	Plastie de lambeau insulaire de la main, étendue
86.65.25↔	Hétéogreffe de peau à la paroi thoracique et au dos, étendue	86.73.24↔	Plastie en Z de la main, étendue
86.65.26↔	Hétéogreffe de peau à la région abdominale, étendue	86.73.29↔	Autre plastie de lambeau locale de la main
86.65.27↔	Hétéogreffe de peau au membre inférieur, étendue	86.73.30↔	Fixation de lambeau libre microvascularisé et anastomosé à la main
86.65.29↔	Hétéogreffe de peau à un autre site, étendue	86.73.40↔	Fixation de lambeau pédiculé régional ou de lambeau pédiculé à distance, main
86.65.30↔	Grefe de peau de porc	86.73.80↔	Opération plastique combinée de la peau et du tissu sous-cutané de la main
86.65.40↔	Remplacement permanent de la peau par matériel de remplacement bicouche derme-épiderme	86.73.99↔	Fixation de lambeau pédiculé ou libre à la main, autre
86.65.99↔	Hétéogreffe de peau, autre	86.75.10↔	Révision de lambeau pédiculé ou libre ou de greffe de peau libre, tête
86.66.10↔	Homogreffe de peau à la tête, non étendue	86.75.11↔	Révision de lambeau pédiculé ou libre ou de greffe de peau libre, cou
86.66.11↔	Homogreffe de peau au cou, non étendue	86.75.12↔	Révision de lambeau pédiculé ou libre ou de greffe de peau libre, épaule et bras
86.66.12↔	Homogreffe de peau à l'épaule et au bras, non étendue	86.75.13↔	Révision de lambeau pédiculé ou libre ou de greffe de peau libre, avant-bras
86.66.13↔	Homogreffe de peau à l'avant-bras, non étendue	86.75.14↔	Révision de lambeau pédiculé ou libre ou de greffe de peau libre, main
86.66.14↔	Homogreffe de peau à la main, non étendue	86.75.15↔	Révision de lambeau pédiculé ou libre ou de greffe de peau libre, paroi thoracique et dos
86.66.15↔	Homogreffe de peau à la paroi thoracique et au dos, non étendue	86.75.16↔	Révision de lambeau pédiculé ou libre ou de greffe de peau libre, région abdominale
86.66.16↔	Homogreffe de peau à la région abdominale, non étendue	86.75.17↔	Révision de lambeau pédiculé ou libre ou de greffe de peau libre, membre inférieur
86.66.17↔	Homogreffe de peau au membre inférieur, non étendue	86.75.19↔	Révision de lambeau pédiculé ou libre ou de greffe de peau libre, autre site
86.66.19↔	Homogreffe de peau à un autre site, non étendue	86.75.99↔	Révision de lambeau pédiculé ou libre, autre
86.66.20↔	Homogreffe de peau à la tête, étendue	86.85.00↔	Correction de syndactylie, SAP
86.66.21↔	Homogreffe de peau au cou, étendue	86.85.30↔	Séparation de syndactylie complète avec plastie de glissement, plastie des extrémités digitales ou reconstruction des ligaments latéraux, main
86.66.22↔	Homogreffe de peau à l'épaule et au bras, étendue	86.85.40↔	Séparation de syndactylie complète avec plastie de glissement, plastie des extrémités digitales ou reconstruction des ligaments latéraux, pied
86.66.23↔	Homogreffe de peau à l'avant-bras, étendue	86.85.50↔	Résection d'éléments dupliqués dans une syndactylie ou une polydactylie avec reconstruction articulaire, main
86.66.24↔	Homogreffe de peau à la main, étendue	86.85.60↔	Résection d'éléments dupliqués dans une syndactylie ou une polydactylie avec reconstruction articulaire, pied
86.66.25↔	Homogreffe de peau à la paroi thoracique et au dos, étendue	86.85.70↔	Correction de polysyndactylie par fusion des éléments dupliqués, main
86.66.26↔	Homogreffe de peau à la région abdominale, étendue	86.85.80↔	Correction de polysyndactylie par fusion des éléments dupliqués, pied
86.66.27↔	Homogreffe de peau au membre inférieur, étendue	86.85.99↔	Correction de syndactylie, autre
86.66.29↔	Homogreffe de peau à un autre site, étendue	86.88.10↔	Couverture non étendue de tissu mou par des kératinocytes obtenus en culture, tête
86.66.99↔	Homogreffe de peau, autre	86.88.11↔	Couverture non étendue de tissu mou par des kératinocytes obtenus en culture, cou
86.67.10↔	Grefe de peau régénérative temporaire à la tête, non étendue	86.88.12↔	Couverture non étendue de tissu mou par des kératinocytes obtenus en culture, épaule et bras
86.67.11↔	Grefe de peau régénérative temporaire au cou, non étendue	86.88.13↔	Couverture non étendue de tissu mou par des kératinocytes obtenus en culture, avant-bras
86.67.12↔	Grefe de peau régénérative temporaire à l'épaule et au bras, non étendue	86.88.14↔	Couverture non étendue de tissu mou par des kératinocytes obtenus en culture, main
86.67.13↔	Grefe de peau régénérative temporaire à l'avant-bras, non étendue	86.88.15↔	Couverture non étendue de tissu mou par des kératinocytes obtenus en culture, paroi thoracique et dos
86.67.14↔	Grefe de peau régénérative temporaire à la main, non étendue	86.88.16↔	Couverture non étendue de tissu mou par des kératinocytes obtenus en culture, région abdominale
86.67.15↔	Grefe de peau régénérative temporaire à la paroi thoracique et au dos, non étendue	86.88.17↔	Couverture non étendue de tissu mou par des kératinocytes obtenus en culture, membre inférieur
86.67.16↔	Grefe de peau régénérative temporaire à la région abdominale, non étendue	86.88.19↔	Couverture non étendue de tissu mou par des kératinocytes obtenus en culture, autre site
86.67.17↔	Grefe de peau régénérative temporaire au membre inférieur, non étendue	86.88.20↔	Couverture temporaire, non étendue, de tissu mou par plusieurs techniques combinées, tête
86.67.19↔	Grefe de peau régénérative temporaire à d'autres sites, non étendue	86.88.21↔	Couverture temporaire, non étendue, de tissu mou par plusieurs techniques combinées, cou
86.67.20↔	Grefe de peau régénérative temporaire à la tête, étendue	86.88.22↔	Couverture temporaire, non étendue, de tissu mou par plusieurs techniques combinées, épaule et bras
86.67.21↔	Grefe de peau régénérative temporaire au cou, étendue	86.88.23↔	Couverture temporaire, non étendue, de tissu mou par plusieurs techniques combinées, avant-bras
86.67.22↔	Grefe de peau régénérative temporaire à l'épaule et au bras, étendue	86.88.24↔	Couverture temporaire, non étendue, de tissu mou par plusieurs techniques combinées, main
86.67.23↔	Grefe de peau régénérative temporaire à l'avant-bras, étendue		
86.67.24↔	Grefe de peau régénérative temporaire à la main, étendue		
86.67.25↔	Grefe de peau régénérative temporaire à la paroi thoracique et au dos, étendue		
86.67.26↔	Grefe de peau régénérative temporaire à la région abdominale, étendue		
86.67.27↔	Grefe de peau régénérative temporaire au membre inférieur, étendue		
86.67.29↔	Grefe de peau régénérative temporaire à un autre site, étendue		
86.67.30↔	Remplacement permanent de la peau par matériel de remplacement épidermique		
86.67.31↔	Remplacement permanent de la peau par matériel de remplacement dermique		
86.67.99↔	Grefe de peau régénérative, autre		
86.72↔	Déplacement de lambeau pédiculé		
86.73.00↔	Fixation de lambeau pédiculé ou libre à la main, SAP		
86.73.10↔	Plastie d'avancement de la main, non étendue		
86.73.11↔	Plastie de glissement-rotation de la main, non étendue		
86.73.12↔	Plastie de transposition de la main, non étendue		
86.73.13↔	Plastie de lambeau insulaire de la main, non étendue		
86.73.20↔	Plastie d'avancement de la main, étendue		
86.73.21↔	Plastie de glissement-rotation de la main, étendue		
86.73.22↔	Plastie de transposition de la main, étendue		

86.88.25↔	Couverture temporaire, non étendue, de tissu mou par plusieurs techniques combinées, paroi thoracique et dos	86.88.49↔	Couverture temporaire, étendue, de tissu mou par plusieurs techniques combinées, autre site
86.88.26↔	Couverture temporaire, non étendue, de tissu mou par plusieurs techniques combinées, région abdominale	86.88.90↔	Autre couverture temporaire de tissu mou, tête
86.88.27↔	Couverture temporaire, non étendue, de tissu mou par plusieurs techniques combinées, membre inférieur	86.88.91↔	Autre couverture temporaire de tissu mou, cou
86.88.29↔	Couverture temporaire, non étendue, de tissu mou par plusieurs techniques combinées, autre site	86.88.92↔	Autre couverture temporaire de tissu mou, épaule et bras
86.88.30↔	Couverture étendue de tissu mou par des kératinocytes obtenus en culture, autres parties de la tête	86.88.93↔	Autre couverture temporaire de tissu mou, avant-bras
86.88.31↔	Couverture étendue de tissu mou par des kératinocytes obtenus en culture, cou	86.88.94↔	Autre couverture temporaire de tissu mou, main
86.88.32↔	Couverture étendue de tissu mou par des kératinocytes obtenus en culture, épaule et bras	86.88.95↔	Autre couverture temporaire de tissu mou, paroi thoracique et dos
86.88.33↔	Couverture étendue de tissu mou par des kératinocytes obtenus en culture, avant-bras	86.88.96↔	Autre couverture temporaire de tissu mou, région abdominale
86.88.34↔	Couverture étendue de tissu mou par des kératinocytes obtenus en culture, main	86.88.97↔	Autre couverture temporaire de tissu mou, membre inférieur
86.88.35↔	Couverture étendue de tissu mou par des kératinocytes obtenus en culture, paroi thoracique et dos	86.88.99↔	Autre couverture temporaire de tissu mou, autre
86.88.36↔	Couverture étendue de tissu mou par des kératinocytes obtenus en culture, région abdominale	86.89.10↔	Section de pédicule de lambeau après plastie cutanée, tête
86.88.37↔	Couverture étendue de tissu mou par des kératinocytes obtenus en culture, membre inférieur	86.89.11↔	Section de pédicule de lambeau après plastie cutanée, cou
86.88.39↔	Couverture étendue de tissu mou par des kératinocytes obtenus en culture, autre site	86.89.12↔	Section de pédicule de lambeau après plastie cutanée, épaule et aisselle
86.88.40↔	Couverture temporaire, étendue, de tissu mou par plusieurs techniques combinées, autres parties de la tête	86.89.13↔	Section de pédicule de lambeau après plastie cutanée, bras et coude
86.88.41↔	Couverture temporaire, étendue, de tissu mou par plusieurs techniques combinées, cou	86.89.14↔	Section de pédicule de lambeau après plastie cutanée, avant-bras
86.88.42↔	Couverture temporaire, étendue, de tissu mou par plusieurs techniques combinées, épaule et bras	86.89.15↔	Section de pédicule de lambeau après plastie cutanée, main
86.88.43↔	Couverture temporaire, étendue, de tissu mou par plusieurs techniques combinées, avant-bras	86.89.16↔	Section de pédicule de lambeau après plastie cutanée, paroi thoracique, abdomen et dos
86.88.44↔	Couverture temporaire, étendue, de tissu mou par plusieurs techniques combinées, main	86.89.17↔	Section de pédicule de lambeau après plastie cutanée, région inguino-génitale
86.88.45↔	Couverture temporaire, étendue, de tissu mou par plusieurs techniques combinées, paroi thoracique et dos	86.89.18↔	Section de pédicule de lambeau après plastie cutanée, fesses
86.88.46↔	Couverture temporaire, étendue, de tissu mou par plusieurs techniques combinées, région abdominale	86.89.19↔	Section de pédicule de lambeau après plastie cutanée, autre site
86.88.47↔	Couverture temporaire, étendue, de tissu mou par plusieurs techniques combinées, membre inférieur	86.89.1a↔	Section de pédicule de lambeau après plastie cutanée, cuisse et genou
		86.89.1b↔	Section de pédicule de lambeau après plastie cutanée, jambe et pied
		86.89.80↔	Révision de plastie cutanée, tête
		86.89.84↔	Révision de plastie cutanée, avant-bras
		86.89.85↔	Révision de plastie cutanée, main
		86.89.87↔	Révision de plastie cutanée, région inguino-génitale et fesses
		86.89.88↔	Révision de plastie cutanée, membre inférieur
		86.89.89↔	Révision de plastie cutanée, autre site
		86.89.99↔	Autre réparation et reconstruction de peau et de tissu sous-cutané, autre

#### procédure I32-4

04.43.00↔	Libération du canal carpien, SAP	77.34.11↔	Section osseuse, ostéotomie complexe (pluridimensionnelle) d'os du carpe et du métacarpe
04.43.10↔	Libération du canal carpien par endoscopie	77.34.99↔	Autre section osseuse, os du carpe et du métacarpe, autre
04.43.99↔	Libération du canal carpien, autre	77.39.10↔	Ostéotomie de rotation de phalanges de la main
77.04.00↔	Séquestrectomie, os du carpe et du métacarpe, SAP	77.39.19↔	Autre section osseuse de phalanges de la main
77.04.10↔	Séquestrectomie, os du carpe et du métacarpe, sans insertion de réservoir médicamenteux	77.64.00↔	Excision locale de lésion ou de tissu osseux, os du carpe et du métacarpe, SAP
77.04.11↔	Séquestrectomie, os du carpe et du métacarpe, avec insertion de réservoir médicamenteux	77.64.20↔	Débridement, os du carpe et du métacarpe
77.04.99↔	Séquestrectomie, os du carpe et du métacarpe, autre	77.64.99↔	Excision locale de lésion ou de tissu osseux, os du carpe et du métacarpe, autre
77.14.00↔	Autre incision osseuse sans section, os du carpe et du métacarpe, SAP	77.69.10↔	Excision locale de lésion ou de tissu osseux, phalanges de la main
77.14.10↔	Autre incision osseuse sans section, os du carpe et du métacarpe, exploration et forage de l'os	77.69.20↔	Débridement de phalanges de la main
77.14.11↔	Autre incision osseuse sans section, os du carpe et du métacarpe, extraction de corps étranger	77.84↔	Autre ostectomie partielle, os du carpe et du métacarpe
77.14.12↔	Autre incision osseuse sans section, os du carpe et du métacarpe, insertion et enlèvement de réservoir médicamenteux	77.89.10↔	Autre ostectomie partielle, phalanges de la main
77.14.13↔	Autre incision osseuse sans section, os du carpe et du métacarpe, drainage	77.94↔	Ostectomie totale, os du carpe et du métacarpe
77.14.99↔	Autre incision osseuse sans section, os du carpe et du métacarpe, autre	77.99.10↔	Ostectomie totale, phalanges de la main
77.24↔	Ostéotomie cunéiforme, os du carpe et du métacarpe	78.04.10↔	Grefe osseuse, os du carpe et du métacarpe, fragment à pédicule vascularisé avec anastomoses microvasculaires
77.29.10↔	Ostéotomie cunéiforme, phalanges de la main	78.04.11↔	Transposition osseuse, os du carpe et du métacarpe, fragment à pédicule vascularisé sans anastomoses microvasculaires
77.34.00↔	Autre section osseuse, os du carpe et du métacarpe, SAP	78.04.12↔	Grefe osseuse, os du carpe et du métacarpe, allogène
77.34.10↔	Section osseuse, ostéotomie de rotation d'os du carpe et du métacarpe	78.04.13↔	Grefe d'os et de cartilage, os du carpe et du métacarpe
		78.09.10↔	Grefe osseuse, phalanges de la main, fragment à pédicule vascularisé avec anastomoses microvasculaires
		78.09.11↔	Grefe osseuse, phalanges de la main, fragment à pédicule vascularisé sans anastomoses microvasculaires

78.09.12↔	Grefte osseuse, phalanges de la main, allogène	79.23↔	Réduction ouverte de fracture sans fixation interne, os du carpe et du métacarpe
78.09.90↔	Grefte osseuse, autre site spécifié, sauf os de la face, fragment à pédicule vascularisé avec anastomoses microvasculaires	79.24↔	Réduction ouverte de fracture sans fixation interne, phalange de la main
78.09.91↔	Grefte osseuse, autre site spécifié, sauf os de la face, fragment à pédicule vascularisé sans anastomoses microvasculaires	79.33.00↔	Réduction ouverte de fracture d'os du carpe et du métacarpe, avec fixation interne, SAP
78.09.92↔	Grefte osseuse, autre site spécifié, sauf os de la face, allogène	79.33.10↔	Réduction ouverte de fracture d'os du carpe et du métacarpe, avec fixation interne par agrafes (de Blount)
78.14.00↔	Application de fixateur externe, os du carpe et du métacarpe (inclus réduction de fracture), SAP	79.33.19↔	Réduction ouverte de fracture d'os du carpe et du métacarpe, avec autre fixation interne
78.14.10↔	Réduction fermée de fracture d'os du carpe et du métacarpe, stabilisée par fixateur externe	79.33.99↔	Réduction ouverte de fracture d'os du carpe et du métacarpe, avec fixation interne, autre
78.14.11↔	Réduction ouverte de fracture d'os du carpe et du métacarpe, stabilisée par fixateur externe	79.34↔	Réduction ouverte de fracture avec fixation interne, phalange de la main
78.14.99↔	Application de fixateur externe, os du carpe et du métacarpe (inclus réduction de fracture), autre	79.63↔	Débridement de fracture ouverte, os du carpe et du métacarpe
78.19.10↔	Réduction fermée de fracture de phalanges de la main, stabilisée par fixateur externe	79.64↔	Débridement de fracture ouverte, phalange de la main
78.19.11↔	Réduction ouverte de fracture de phalanges de la main, stabilisée par fixateur externe	79.83.00↔	Réduction ouverte de luxation du poignet, SAP
78.24.00↔	Raccourcissement d'os, os du carpe et du métacarpe, SAP	79.83.10↔	Réduction ouverte de luxation de l'articulation radio-cubitale distale
78.24.10↔	Épiphysiodèse temporaire, os du carpe et du métacarpe	79.83.99↔	Réduction ouverte de luxation du poignet, autre
78.24.11↔	Épiphysiodèse permanente, os du carpe et du métacarpe	79.84↔	Réduction ouverte de luxation, main et doigt
78.24.12↔	Épiphysiolysse thérapeutique, os du carpe et du métacarpe	79.93↔	Opération de lésion osseuse traumatique, SAP, os du carpe et du métacarpe
78.24.99↔	Raccourcissement d'os, os du carpe et du métacarpe, autre	79.94↔	Opération de lésion osseuse traumatique, SAP, phalange de la main
78.29.10↔	Épiphysiodèse temporaire, phalanges de la main	80.13.00↔	Autre arthrotomie, poignet, SAP
78.29.11↔	Épiphysiodèse permanente, phalanges de la main	80.13.10↔	Arthrotomie arthroscopique du poignet, lavage articulaire avec drainage
78.29.12↔	Épiphysiolysse thérapeutique, phalanges de la main	80.13.11↔	Arthrotomie arthroscopique du poignet, ablation de souris articulaire
78.29.19↔	Autre raccourcissement d'os, phalanges de la main	80.13.12↔	Arthrotomie arthroscopique du poignet, insertion ou enlèvement de réservoir médicamenteux
78.34↔	Allongement d'os, os du carpe et du métacarpe	80.13.20↔	Arthrotomie du poignet, lavage articulaire avec drainage
78.39.10↔	Allongement d'os, phalanges de la main	80.13.21↔	Arthrotomie du poignet, ablation de souris articulaire
78.44↔	Autres réparations ou opérations plastiques osseuses, os du carpe et du métacarpe	80.13.99↔	Autre arthrotomie, poignet, autre
78.49.11↔	Autre réparation plastique de phalanges de la main	80.14.00↔	Autre arthrotomie, main et doigt, SAP
78.52.00↔	Fixation interne de l'os sans réduction de fracture, humérus, SAP	80.14.10↔	Arthrotomie de main et de doigt, lavage articulaire avec drainage
78.52.10↔	Révision sans remplacement de matériel d'ostéosynthèse, humérus	80.14.99↔	Autre arthrotomie, main et doigt, autre
78.52.99↔	Fixation interne de l'os sans réduction de fracture, humérus, autre	80.43.00↔	Section de capsule articulaire, de ligament ou de cartilage, poignet, SAP
78.53.00↔	Fixation interne de l'os sans réduction de fracture, radius et cubitus, SAP	80.43.10↔	Section de capsule articulaire, de ligament ou de cartilage, poignet, section de ligaments du carpe
78.53.10↔	Révision sans remplacement de matériel d'ostéosynthèse, radius	80.43.20↔	Section de capsule articulaire, de ligament ou de cartilage, poignet, excision de ligaments du carpe
78.53.20↔	Révision sans remplacement de matériel d'ostéosynthèse, cubitus	80.43.90↔	Section de capsule articulaire, de ligament ou de cartilage, poignet, autre opération de ligaments du carpe
78.53.99↔	Fixation interne de l'os sans réduction de fracture, radius et cubitus, autre	80.43.99↔	Section de capsule articulaire, de ligament ou de cartilage, poignet, autre
78.54.00↔	Fixation interne de l'os sans réduction de fracture, os du carpe et du métacarpe, SAP	80.44.00↔	Section de capsule articulaire, de ligament ou de cartilage, main et doigt, SAP
78.54.10↔	Révision sans remplacement de matériel d'ostéosynthèse, os du carpe et du métacarpe	80.44.10↔	Section de capsule articulaire, de ligament ou de cartilage, section de ligaments du métacarpe
78.54.99↔	Fixation interne de l'os sans réduction de fracture, os du carpe et du métacarpe, autre	80.44.11↔	Section de capsule articulaire, de ligament ou de cartilage, section du rétinaculum des fléchisseurs
78.59.10↔	Révision sans remplacement de matériel d'ostéosynthèse, phalanges de la main	80.44.20↔	Section de capsule articulaire, de ligament ou de cartilage, excision de ligaments du métacarpe
78.94↔	Insertion de stimulateur de croissance osseuse, os du carpe et du métacarpe	80.44.21↔	Section de capsule articulaire, de ligament ou de cartilage, excision d'autres ligaments de la main
79.13.00↔	Réduction fermée de fracture d'os du carpe et du métacarpe, avec fixation interne, SAP	80.44.90↔	Section de capsule articulaire, de ligament ou de cartilage, autre opération de ligaments du métacarpe
79.13.10↔	Réduction fermée de fracture d'os du carpe et du métacarpe, avec fixation interne par plaque à stabilité angulaire	80.44.91↔	Section de capsule articulaire, de ligament ou de cartilage, autre opération d'autres ligaments de la main
79.13.19↔	Réduction fermée de fracture d'os du carpe et du métacarpe, avec autre fixation interne (p. ex. vis, plaque, fil)	80.44.99↔	Section de capsule articulaire, de ligament ou de cartilage, main et doigt, autre
79.13.99↔	Réduction fermée de fracture d'os du carpe et du métacarpe, avec fixation interne, autre	80.73.00↔	Synovectomie, poignet, SAP
79.14.00↔	Réduction fermée de fracture de phalange de la main, avec fixation interne, SAP	80.73.10↔	Synovectomie arthroscopique du poignet
79.14.10↔	Réduction fermée de fracture de phalange de la main, avec fixation interne par plaque à stabilité angulaire	80.73.20↔	Synovectomie ouverte du poignet
79.14.19↔	Réduction fermée de fracture de phalange de la main, avec autre fixation interne (p. ex. vis, plaque, fil)	80.73.99↔	Synovectomie, poignet, autre
79.14.99↔	Réduction fermée de fracture de phalange de la main avec fixation interne, autre	80.83.00↔	Autre excision ou destruction locale de lésion articulaire, poignet, SAP
		80.83.11↔	Débridement de l'articulation du poignet
		80.83.12↔	Excision de kyste de l'articulation du poignet

80.83.99↔	Autre excision ou destruction locale de lésion articulaire, poignet, autre	82.09.00↔	Autre incision de tissu mou de la main, SAP
80.84.00↔	Autre excision ou destruction locale de lésion articulaire, main et doigt, SAP	82.09.10↔	Autre incision de tissu mou de la main, synovectomie de la main
80.84.10↔	Débridement d'articulations du carpe	82.09.99↔	Autre incision de tissu mou de la main, autre
80.84.20↔	Débridement d'autres articulations de main et de doigt	82.11.00↔	Ténotomie de la main, SAP
80.84.99↔	Autre excision ou destruction locale de lésion articulaire, main et doigt, autre	82.11.10↔	Ténotomie percutanée de la main, poignet
81.25↔	Arthrodèse radio-carpienne	82.11.11↔	Ténotomie percutanée de la main, doigt
81.26↔	Arthrodèse métacarpo-carpienne	82.11.20↔	Ténotomie chirurgicale ouverte de la main
81.27↔	Arthrodèse métacarpo-phalangienne	82.11.99↔	Ténotomie de la main, autre
81.71.00↔	Arthroplastie métacarpo-phalangienne et interphalangienne avec implant, SAP	82.12↔	Fasciotomie de la main
81.71.10↔	Arthroplastie métacarpo-phalangienne et interphalangienne avec implant, autre	82.19.00↔	Autre section de tissu mou de la main, SAP
81.71.99↔	Arthroplastie métacarpophalangienne et interphalangienne avec implant, autre	82.19.10↔	Autre section de tissu mou de la main, section de muscles de la main
81.72↔	Arthroplastie métacarpo-phalangienne et interphalangienne, sans implant	82.19.99↔	Autre section de tissu mou de la main, autre
81.74.00↔	Arthroplastie carpo-carpienne et carpo-métacarpienne avec implant, SAP	82.21↔	Excision de lésion de la gaine tendineuse de la main
81.74.10↔	Implantation d'endoprothèse d'articulation trapézo-métacarpienne du pouce	82.22↔	Excision de lésion de muscle de la main
81.74.99↔	Arthroplastie carpo-carpienne et carpo-métacarpienne avec implant, autre	82.29↔	Excision d'autres lésions de tissu mou de la main
81.75↔	Arthroplastie carpo-carpienne et carpo-métacarpienne, sans implant	82.33↔	Autre excision de tendon de la main
81.93.00↔	Suture de capsule ou de ligament du membre supérieur, SAP	82.35.00↔	Autre fasciectomie de la main, SAP
81.93.10↔	Suture de l'appareil ligamentaire de la clavicule	82.35.10↔	Fasciectomie du creux palmaire
81.93.20↔	Suture du ligament annulaire radio-cubital	82.35.11↔	Fasciectomie de main et de doigt avec neurolyse
81.93.21↔	Suture de l'appareil ligamentaire radio-cubital distal	82.35.12↔	Fasciectomie de main et de doigt avec neurolyse et artériolyse
81.93.30↔	Suture de capsule ou de ligament, carpe et métacarpe	82.35.13↔	Fasciectomie de main et de doigt avec arthrolyse
81.93.99↔	Suture de capsule ou de ligament du membre supérieur, autre	82.35.99↔	Autre fasciectomie de la main, autre
81.96.20↔	Autre réparation d'articulation, poignet, SAP	82.36↔	Autre myectomie de la main
81.96.21↔	Autre réparation d'articulation, poignet, refixation d'un fragment ostéochondral sous arthroscopie	82.39.00↔	Autre excision de tissu mou de la main, SAP
81.96.22↔	Autre réparation d'articulation, poignet, refixation chirurgicale ouverte d'un fragment ostéochondral	82.39.10↔	Autre excision de tissu mou de la main, excision de gaines tendineuses de la main
81.96.25↔	Autre réparation d'articulation, poignet, greffe de cartilage et implantation de tissu cultivé in vitro, sous arthroscopie	82.39.99↔	Autre excision de tissu mou de la main, autre
81.96.26↔	Autre réparation d'articulation, poignet, greffe de cartilage et implantation de tissu cultivé in vitro, chirurgie ouverte	82.41↔	Suture de gaine de tendon de la main
81.96.29↔	Autre réparation d'articulation, poignet, autre	82.42↔	Suture différée de tendon fléchisseur de la main
81.96.2a↔	Autre réparation d'articulation, poignet, incision de l'os sous-chondral sous arthroscopie	82.43↔	Suture différée d'autre tendon de la main
81.96.2b↔	Autre réparation d'articulation, poignet, incision chirurgicale ouverte de l'os sous-chondral	82.44↔	Autre suture de tendon fléchisseur de la main
81.96.2c↔	Autre réparation d'articulation, poignet, incision de l'os sous-chondral avec insertion d'implant acellulaire sous arthroscopie	82.45↔	Autre suture d'autre tendon de la main
81.96.95↔	Autre intervention de réparation et de plastie articulaire, implantation d'endoprothèse d'articulation de membre supérieur, autre	82.46.00↔	Suture de muscle ou de fascia de la main, SAP
81.96.98↔	Autre intervention de réparation et de plastie articulaire, arthroplastie de résection du poignet	82.46.10↔	Suture de fascia de la main
81.97.00↔	Révision de prothèse articulaire du membre supérieur, SAP	82.46.20↔	Suture de muscle de la main
81.97.10↔	Révision de prothèse articulaire du membre supérieur, sans remplacement	82.46.99↔	Suture de muscle ou de fascia de la main, autre
81.97.15↔	Révision et remplacement de prothèse de poignet	82.51↔	Avancement de tendon de la main
81.97.16↔	Révision et remplacement d'endoprothèse d'articulation trapézo-métacarpienne du pouce	82.52↔	Recul de tendon de la main
81.97.17↔	Révision et remplacement d'autre endoprothèse d'articulation de doigt	82.53↔	Réinsertion de tendon de la main
81.97.99↔	Révision de prothèse articulaire de membre supérieur, autre	82.54↔	Réinsertion de muscle de la main
81.99.15↔	Révision arthroscopique d'articulation, poignet	82.55↔	Autre changement de longueur de muscle ou tendon de main
81.99.25↔	Révision chirurgicale ouverte d'articulation, poignet	82.56↔	Autre transfert ou greffe de tendon de la main
81.99.35↔	Opération arthroscopique de cartilage articulaire, poignet	82.57.00↔	Autre transfert d'autre tendon de la main, SAP
81.99.45↔	Opération chirurgicale ouverte de cartilage articulaire, poignet	82.57.10↔	Autre transfert d'autre tendon de la main, transfert de tendon fléchisseur de la main
81.99.81↔	Autre opération arthroscopique d'articulation, poignet	82.57.99↔	Autre transfert d'autre tendon de la main, autre
81.99.96↔	Autre opération chirurgicale ouverte d'articulation et de cartilage articulaire, poignet	82.58↔	Autre transfert ou lambeau musculaire de la main
82.02↔	Myotomie de la main	82.59↔	Autre transposition de muscle de la main
82.04↔	Incision et drainage de l'espace palmaire ou thénarien	82.61↔	Pollicisation (avec transfert de nerfs et de vaisseaux)
		82.69↔	Autre reconstruction du pouce
		82.71↔	Reconstruction de poulie de tendon
		82.72.00↔	Opération plastique de la main avec greffe de muscle ou de fascia, SAP
		82.72.10↔	Opération plastique avec greffe de muscle ou de fascia, un doigt
		82.72.11↔	Opération plastique avec greffe de muscle ou de fascia, autres parties de la main
		82.72.99↔	Opération plastique de la main avec greffe de muscle ou de fascia, autre
		82.79↔	Opération plastique de main avec autre greffe ou implant
		82.81↔	Transfert de doigt, sauf le pouce
		82.82↔	Réparation de main en pince de homard
		82.83↔	Réparation de macrodactylie
		82.84↔	Réparation de doigt en maillet
		82.85↔	Autre ténodèse de la main
		82.86.00↔	Autre ténoplastie de la main, SAP
		82.86.10↔	Ténoplastie, transfert de tendons fléchisseurs de la main
		82.86.11↔	Constitution de matériel de greffe pour tendons de la main
		82.86.12↔	Révision sans remplacement de greffe de tendon de la main
		82.86.13↔	Remplacement d'implant tendineux de la main



82.86.99↔	Autre ténoplastie de la main, autre	86.62.99↔	Autre greffe de peau à la main, autre
82.89.10↔	Plastie de gaine tendineuse de la main	86.73.00↔	Fixation de lambeau pédiculé ou libre à la main, SAP
82.89.11↔	Refixation osseuse de ligaments, carpe / métacarpe	86.73.10↔	Plastie d'avancement de la main, non étendue
82.89.12↔	Refixation osseuse d'autres ligaments de la main	86.73.11↔	Plastie de glissement-rotation de la main, non étendue
82.89.13↔	Distraction des parties molles pour couverture d'articulation lors d'anomalies congénitales de la main	86.73.12↔	Plastie de transposition de la main, non étendue
82.89.14↔	Radialisation lors d'anomalies congénitales de la main	86.73.13↔	Plastie de lambeau insulaire de la main, non étendue
82.89.15↔	Résection de resserrements avec reconstruction plastique lors d'anomalies congénitales de la main	86.73.20↔	Plastie d'avancement de la main, étendue
82.89.16↔	Transfert d'orteil à doigt	86.73.21↔	Plastie de glissement-rotation de la main, étendue
82.89.99↔	Autre opération plastique de la main, autre	86.73.22↔	Plastie de transposition de la main, étendue
84.01↔	Amputation et désarticulation de doigt (sauf le pouce)	86.73.23↔	Plastie de lambeau insulaire de la main, étendue
84.02↔	Amputation et désarticulation du pouce	86.73.24↔	Plastie en Z de la main, étendue
84.91↔	Amputation, SAP	86.73.29↔	Autre plastie de lambeau locale de la main
86.27↔	Débridement d'ongle, de matrice ou de repli d'ongle	86.73.30↔	Fixation de lambeau libre microvascularisé et anastomosé à la main
86.61.10↔	Grefe de peau totale à la main, non étendue	86.73.40↔	Fixation de lambeau pédiculé régional ou de lambeau pédiculé à distance, main
86.61.20↔	Grefe de peau totale à la main, étendue	86.73.80↔	Opération plastique combinée de la peau et du tissu sous-cutané de la main
86.61.99↔	Grefe de peau totale à la main, autre	86.73.99↔	Fixation de lambeau pédiculé ou libre à la main, autre
86.62.10↔	Grefe de peau d'épaisseur partielle à la main, non étendue	86.86↔	Onychoplastie
86.62.20↔	Grefe de peau d'épaisseur partielle à la main, étendue		

### procédure I32-5

78.03.13↔	Grefe d'os et de cartilage, radius et cubitus	83.82.16↔	Grefe de fascia, membre inférieur
78.49.11↔	Autre réparation plastique de phalanges de la main	83.82.19↔	Grefe de fascia, autre site
81.28↔	Arthrodèse interphalangienne	83.82.20↔	Grefe de lambeau musculaire ou fascial local, tête et cou
81.71.10↔	Arthroplastie métacarpo-phalangienne et interphalangienne avec implant, autre	83.82.21↔	Grefe de lambeau musculaire ou fascial local, épaule et aisselle
81.71.99↔	Arthroplastie métacarpophalangienne et interphalangienne avec implant, autre	83.82.22↔	Grefe de lambeau musculaire ou fascial local, bras et coude
81.72↔	Arthroplastie métacarpo-phalangienne et interphalangienne, sans implant	83.82.23↔	Grefe de lambeau musculaire ou fascial local, avant-bras
81.74.00↔	Arthroplastie carpo-carpienne et carpo-métacarpienne avec implant, SAP	83.82.24↔	Grefe de lambeau musculaire ou fascial local, paroi thoracique, abdomen et dos
81.74.10↔	Implantation d'endoprothèse d'articulation trapézo-métacarpienne du pouce	83.82.25↔	Grefe de lambeau musculaire ou fascial local, région inguino-génitale et fesses
81.74.99↔	Arthroplastie carpo-carpienne et carpo-métacarpienne avec implant, autre	83.82.26↔	Grefe de lambeau musculaire ou fascial local, membre inférieur
81.97.15↔	Révision et remplacement de prothèse de poignet	83.82.29↔	Grefe de lambeau musculaire ou fascial local, autre site
81.97.16↔	Révision et remplacement d'endoprothèse d'articulation trapézo-métacarpienne du pouce	83.82.30↔	Grefe de lambeau ostéomyocutané ou ostéofasciocutané, tête et cou
81.97.17↔	Révision et remplacement d'autre endoprothèse d'articulation de doigt	83.82.31↔	Grefe de lambeau ostéomyocutané ou ostéofasciocutané, épaule et aisselle
82.61↔	Pollicisation (avec transfert de nerfs et de vaisseaux)	83.82.32↔	Grefe de lambeau ostéomyocutané ou ostéofasciocutané, bras et coude
82.69↔	Autre reconstruction du pouce	83.82.33↔	Grefe de lambeau ostéomyocutané ou ostéofasciocutané, avant-bras
82.71↔	Reconstruction de poulie de tendon	83.82.34↔	Grefe de lambeau ostéomyocutané ou ostéofasciocutané, paroi thoracique, abdomen et dos
82.72.00↔	Opération plastique de la main avec greffe de muscle ou de fascia, SAP	83.82.35↔	Grefe de lambeau ostéomyocutané ou ostéofasciocutané, région inguino-génitale et fesses
82.72.10↔	Opération plastique avec greffe de muscle ou de fascia, un doigt	83.82.36↔	Grefe de lambeau ostéomyocutané ou ostéofasciocutané, membre inférieur
82.72.11↔	Opération plastique avec greffe de muscle ou de fascia, autres parties de la main	83.82.39↔	Grefe de lambeau ostéomyocutané ou ostéofasciocutané, autre site
82.72.99↔	Opération plastique de la main avec greffe de muscle ou de fascia, autre	83.82.40↔	Grefe d'autre lambeau microvascularisé et anastomosé de muscle ou de fascia, tête et cou
82.81↔	Transfert de doigt, sauf le pouce	83.82.41↔	Grefe d'autre lambeau microvascularisé et anastomosé de muscle ou de fascia, épaule et aisselle
82.82↔	Réparation de main en pince de homard	83.82.42↔	Grefe d'autre lambeau microvascularisé et anastomosé de muscle ou de fascia, bras et coude
82.89.10↔	Plastie de gaine tendineuse de la main	83.82.43↔	Grefe d'autre lambeau microvascularisé et anastomosé de muscle ou de fascia, avant-bras
82.89.11↔	Refixation osseuse de ligaments, carpe / métacarpe	83.82.44↔	Grefe d'autre lambeau microvascularisé et anastomosé de muscle ou de fascia, paroi thoracique, abdomen et dos
82.89.12↔	Refixation osseuse d'autres ligaments de la main	83.82.45↔	Grefe d'autre lambeau microvascularisé et anastomosé de muscle ou de fascia, région inguino-génitale et fesses
82.89.13↔	Distraction des parties molles pour couverture d'articulation lors d'anomalies congénitales de la main	83.82.46↔	Grefe d'autre lambeau microvascularisé et anastomosé de muscle ou de fascia, membre inférieur
82.89.14↔	Radialisation lors d'anomalies congénitales de la main	83.82.47↔	Grefe d'autre lambeau microvascularisé et anastomosé de muscle ou de fascia, autre site
82.89.15↔	Résection de resserrements avec reconstruction plastique lors d'anomalies congénitales de la main	83.82.99↔	Grefe de muscle ou de fascia, autre
82.89.16↔	Transfert d'orteil à doigt	84.20↔	Réimplantation d'une extrémité, SAP
82.89.99↔	Autre opération plastique de la main, autre	84.21↔	Réimplantation de pouce
83.82.10↔	Grefe de fascia, tête et cou	84.22↔	Réimplantation de doigt (excepté le pouce)
83.82.11↔	Grefe de fascia, épaule et aisselle		
83.82.12↔	Grefe de fascia, bras et coude		
83.82.13↔	Grefe de fascia, avant-bras		
83.82.14↔	Grefe de fascia, paroi thoracique, abdomen et dos		
83.82.15↔	Grefe de fascia, région inguino-génitale et fesses		

84.23.00↔	Réimplantation d'avant-bras, de poignet ou de main, SAP	86.66.24↔	Homogreffe de peau à la main, étendue
84.23.10↔	Réimplantation d'avant-bras	86.66.25↔	Homogreffe de peau à la paroi thoracique et au dos, étendue
84.23.12↔	Réimplantation du métacarpe	86.66.26↔	Homogreffe de peau à la région abdominale, étendue
84.23.13↔	Réimplantation du poignet	86.66.27↔	Homogreffe de peau au membre inférieur, étendue
84.23.99↔	Réimplantation d'avant-bras, de poignet ou de main, autre	86.66.29↔	Homogreffe de peau à un autre site, étendue
84.29↔	Autre réimplantation de membre	86.66.99↔	Homogreffe de peau, autre
86.62.10↔	Grefe de peau d'épaisseur partielle à la main, non étendue	86.67.10↔	Grefe de peau régénérative temporaire à la tête, non étendue
86.62.20↔	Grefe de peau d'épaisseur partielle à la main, étendue	86.67.11↔	Grefe de peau régénérative temporaire au cou, non étendue
86.62.99↔	Autre greffe de peau à la main, autre	86.67.12↔	Grefe de peau régénérative temporaire à l'épaule et au bras, non étendue
86.63.10↔	Grefe de peau totale à la tête (sauf lèvre et bouche), non étendue	86.67.13↔	Grefe de peau régénérative temporaire à l'avant-bras, non étendue
86.63.11↔	Grefe de peau totale au cou, non étendue	86.67.14↔	Grefe de peau régénérative temporaire à la main, non étendue
86.63.12↔	Grefe de peau totale à l'épaule et au bras, non étendue	86.67.15↔	Grefe de peau régénérative temporaire à la paroi thoracique et au dos, non étendue
86.63.13↔	Grefe de peau totale à l'avant-bras, non étendue	86.67.16↔	Grefe de peau régénérative temporaire à la région abdominale, non étendue
86.63.15↔	Grefe de peau totale à la paroi thoracique, à l'abdomen et au dos, non étendue	86.67.17↔	Grefe de peau régénérative temporaire au membre inférieur, non étendue
86.63.16↔	Grefe de peau totale à la région inguino-génitale, non étendue	86.67.19↔	Grefe de peau régénérative temporaire à d'autres sites, non étendue
86.63.17↔	Grefe de peau totale aux fesses, non étendue	86.67.20↔	Grefe de peau régénérative temporaire à la tête, étendue
86.63.18↔	Grefe de peau totale à la cuisse et à la jambe, non étendue	86.67.21↔	Grefe de peau régénérative temporaire au cou, étendue
86.63.19↔	Grefe de peau totale à un autre site, non étendue	86.67.22↔	Grefe de peau régénérative temporaire à l'épaule et au bras, étendue
86.63.1a↔	Grefe de peau totale au pied, non étendue	86.67.23↔	Grefe de peau régénérative temporaire à l'avant-bras, étendue
86.63.20↔	Grefe de peau totale à la tête (sauf lèvre et bouche), étendue	86.67.24↔	Grefe de peau régénérative temporaire à la main, étendue
86.63.21↔	Grefe de peau totale au cou, étendue	86.67.25↔	Grefe de peau régénérative temporaire à la paroi thoracique et au dos, étendue
86.63.22↔	Grefe de peau totale à l'épaule et au bras, étendue	86.67.26↔	Grefe de peau régénérative temporaire à la région abdominale, étendue
86.63.23↔	Grefe de peau totale à l'avant-bras, étendue	86.67.27↔	Grefe de peau régénérative temporaire au membre inférieur, étendue
86.63.25↔	Grefe de peau totale à la paroi thoracique, à l'abdomen et au dos, étendue	86.67.29↔	Grefe de peau régénérative temporaire à un autre site, étendue
86.63.26↔	Grefe de peau totale à la région inguino-génitale, étendue	86.67.30↔	Remplacement permanent de la peau par matériel de remplacement épidermique
86.63.27↔	Grefe de peau totale aux fesses, étendue	86.67.31↔	Remplacement permanent de la peau par matériel de remplacement dermique
86.63.28↔	Grefe de peau totale à la cuisse et à la jambe, étendue	86.67.99↔	Grefe de peau régénérative, autre
86.63.29↔	Grefe de peau totale à un autre site, étendue	86.72↔	Déplacement de lambeau pédiculé
86.63.2a↔	Grefe de peau totale au pied, étendue	86.73.00↔	Fixation de lambeau pédiculé ou libre à la main, SAP
86.63.99↔	Grefe de peau totale à d'autres sites, autre	86.73.10↔	Plastie d'avancement de la main, non étendue
86.65.10↔	Hétérogreffe de peau à la tête, non étendue	86.73.11↔	Plastie de glissement-rotation de la main, non étendue
86.65.11↔	Hétérogreffe de peau au cou, non étendue	86.73.12↔	Plastie de transposition de la main, non étendue
86.65.12↔	Hétérogreffe de peau à l'épaule et au bras, non étendue	86.73.13↔	Plastie de lambeau insulaire de la main, non étendue
86.65.13↔	Hétérogreffe de peau à l'avant-bras, non étendue	86.73.20↔	Plastie d'avancement de la main, étendue
86.65.14↔	Hétérogreffe de peau à la main, non étendue	86.73.21↔	Plastie de glissement-rotation de la main, étendue
86.65.15↔	Hétérogreffe de peau à la paroi thoracique et au dos, non étendue	86.73.22↔	Plastie de transposition de la main, étendue
86.65.16↔	Hétérogreffe de peau à la région abdominale, non étendue	86.73.23↔	Plastie de lambeau insulaire de la main, étendue
86.65.17↔	Hétérogreffe de peau au membre inférieur, non étendue	86.73.24↔	Plastie en Z de la main, étendue
86.65.19↔	Hétérogreffe de peau à un autre site, non étendue	86.73.29↔	Autre plastie de lambeau locale de la main
86.65.20↔	Hétérogreffe de peau à la tête, étendue	86.73.30↔	Fixation de lambeau libre microvascularisé et anastomosé à la main
86.65.21↔	Hétérogreffe de peau au cou, étendue	86.73.40↔	Fixation de lambeau pédiculé régional ou de lambeau pédiculé à distance, main
86.65.22↔	Hétérogreffe de peau à l'épaule et au bras, étendue	86.73.80↔	Opération plastique combinée de la peau et du tissu sous-cutané de la main
86.65.23↔	Hétérogreffe de peau à l'avant-bras, étendue	86.73.99↔	Fixation de lambeau pédiculé ou libre à la main, autre
86.65.24↔	Hétérogreffe de peau à la main, étendue	86.75.10↔	Révision de lambeau pédiculé ou libre ou de greffe de peau libre, tête
86.65.25↔	Hétérogreffe de peau à la paroi thoracique et au dos, étendue	86.75.11↔	Révision de lambeau pédiculé ou libre ou de greffe de peau libre, cou
86.65.26↔	Hétérogreffe de peau à la région abdominale, étendue	86.75.12↔	Révision de lambeau pédiculé ou libre ou de greffe de peau libre, épaule et bras
86.65.27↔	Hétérogreffe de peau au membre inférieur, étendue	86.75.13↔	Révision de lambeau pédiculé ou libre ou de greffe de peau libre, avant-bras
86.65.29↔	Hétérogreffe de peau à un autre site, étendue	86.75.14↔	Révision de lambeau pédiculé ou libre ou de greffe de peau libre, main
86.65.30↔	Grefe de peau de porc	86.75.15↔	Révision de lambeau pédiculé ou libre ou de greffe de peau libre, paroi thoracique et dos
86.65.40↔	Remplacement permanent de la peau par matériel de remplacement bicouche derme-épiderme	86.75.16↔	Révision de lambeau pédiculé ou libre ou de greffe de peau libre, région abdominale
86.65.99↔	Hétérogreffe de peau, autre		
86.66.10↔	Homogreffe de peau à la tête, non étendue		
86.66.11↔	Homogreffe de peau au cou, non étendue		
86.66.12↔	Homogreffe de peau à l'épaule et au bras, non étendue		
86.66.13↔	Homogreffe de peau à l'avant-bras, non étendue		
86.66.14↔	Homogreffe de peau à la main, non étendue		
86.66.15↔	Homogreffe de peau à la paroi thoracique et au dos, non étendue		
86.66.16↔	Homogreffe de peau à la région abdominale, non étendue		
86.66.17↔	Homogreffe de peau au membre inférieur, non étendue		
86.66.19↔	Homogreffe de peau à un autre site, non étendue		
86.66.20↔	Homogreffe de peau à la tête, étendue		
86.66.21↔	Homogreffe de peau au cou, étendue		
86.66.22↔	Homogreffe de peau à l'épaule et au bras, étendue		
86.66.23↔	Homogreffe de peau à l'avant-bras, étendue		

86.75.17↔	Révision de lambeau pédiculé ou libre ou de greffe de peau libre, membre inférieur	86.88.35↔	Couverture étendue de tissu mou par des kératinocytes obtenus en culture, paroi thoracique et dos
86.75.19↔	Révision de lambeau pédiculé ou libre ou de greffe de peau libre, autre site	86.88.36↔	Couverture étendue de tissu mou par des kératinocytes obtenus en culture, région abdominale
86.75.99↔	Révision de lambeau pédiculé ou libre, autre	86.88.37↔	Couverture étendue de tissu mou par des kératinocytes obtenus en culture, membre inférieur
86.85.00↔	Correction de syndactylie, SAP	86.88.39↔	Couverture étendue de tissu mou par des kératinocytes obtenus en culture, autre site
86.85.30↔	Séparation de syndactylie complète avec plastie de glissement, plastie des extrémités digitales ou reconstruction des ligaments latéraux, main	86.88.40↔	Couverture temporaire, étendue, de tissu mou par plusieurs techniques combinées, autres parties de la tête
86.85.40↔	Séparation de syndactylie complète avec plastie de glissement, plastie des extrémités digitales ou reconstruction des ligaments latéraux, pied	86.88.41↔	Couverture temporaire, étendue, de tissu mou par plusieurs techniques combinées, cou
86.85.50↔	Résection d'éléments dupliqués dans une syndactylie ou une polydactylie avec reconstruction articulaire, main	86.88.42↔	Couverture temporaire, étendue, de tissu mou par plusieurs techniques combinées, épaule et bras
86.85.60↔	Résection d'éléments dupliqués dans une syndactylie ou une polydactylie avec reconstruction articulaire, pied	86.88.43↔	Couverture temporaire, étendue, de tissu mou par plusieurs techniques combinées, avant-bras
86.85.70↔	Correction de polysyndactylie par fusion des éléments dupliqués, main	86.88.44↔	Couverture temporaire, étendue, de tissu mou par plusieurs techniques combinées, main
86.85.80↔	Correction de polysyndactylie par fusion des éléments dupliqués, pied	86.88.45↔	Couverture temporaire, étendue, de tissu mou par plusieurs techniques combinées, paroi thoracique et dos
86.85.99↔	Correction de syndactylie, autre	86.88.46↔	Couverture temporaire, étendue, de tissu mou par plusieurs techniques combinées, région abdominale
86.88.10↔	Couverture non étendue de tissu mou par des kératinocytes obtenus en culture, tête	86.88.47↔	Couverture temporaire, étendue, de tissu mou par plusieurs techniques combinées, membre inférieur
86.88.11↔	Couverture non étendue de tissu mou par des kératinocytes obtenus en culture, cou	86.88.49↔	Couverture temporaire, étendue, de tissu mou par plusieurs techniques combinées, autre site
86.88.12↔	Couverture non étendue de tissu mou par des kératinocytes obtenus en culture, épaule et bras	86.88.90↔	Autre couverture temporaire de tissu mou, tête
86.88.13↔	Couverture non étendue de tissu mou par des kératinocytes obtenus en culture, avant-bras	86.88.91↔	Autre couverture temporaire de tissu mou, cou
86.88.14↔	Couverture non étendue de tissu mou par des kératinocytes obtenus en culture, main	86.88.92↔	Autre couverture temporaire de tissu mou, épaule et bras
86.88.15↔	Couverture non étendue de tissu mou par des kératinocytes obtenus en culture, paroi thoracique et dos	86.88.93↔	Autre couverture temporaire de tissu mou, avant-bras
86.88.16↔	Couverture non étendue de tissu mou par des kératinocytes obtenus en culture, région abdominale	86.88.94↔	Autre couverture temporaire de tissu mou, main
86.88.17↔	Couverture non étendue de tissu mou par des kératinocytes obtenus en culture, membre inférieur	86.88.95↔	Autre couverture temporaire de tissu mou, paroi thoracique et dos
86.88.19↔	Couverture non étendue de tissu mou par des kératinocytes obtenus en culture, autre site	86.88.96↔	Autre couverture temporaire de tissu mou, région abdominale
86.88.20↔	Couverture temporaire, non étendue, de tissu mou par plusieurs techniques combinées, tête	86.88.97↔	Autre couverture temporaire de tissu mou, membre inférieur
86.88.21↔	Couverture temporaire, non étendue, de tissu mou par plusieurs techniques combinées, cou	86.88.99↔	Autre couverture temporaire de tissu mou, autre
86.88.22↔	Couverture temporaire, non étendue, de tissu mou par plusieurs techniques combinées, épaule et bras	86.89.10↔	Section de pédicule de lambeau après plastie cutanée, tête
86.88.23↔	Couverture temporaire, non étendue, de tissu mou par plusieurs techniques combinées, avant-bras	86.89.11↔	Section de pédicule de lambeau après plastie cutanée, cou
86.88.24↔	Couverture temporaire, non étendue, de tissu mou par plusieurs techniques combinées, main	86.89.12↔	Section de pédicule de lambeau après plastie cutanée, épaule et aisselle
86.88.25↔	Couverture temporaire, non étendue, de tissu mou par plusieurs techniques combinées, paroi thoracique et dos	86.89.13↔	Section de pédicule de lambeau après plastie cutanée, bras et coude
86.88.26↔	Couverture temporaire, non étendue, de tissu mou par plusieurs techniques combinées, région abdominale	86.89.14↔	Section de pédicule de lambeau après plastie cutanée, avant-bras
86.88.27↔	Couverture temporaire, non étendue, de tissu mou par plusieurs techniques combinées, membre inférieur	86.89.15↔	Section de pédicule de lambeau après plastie cutanée, main
86.88.29↔	Couverture temporaire, non étendue, de tissu mou par plusieurs techniques combinées, autre site	86.89.16↔	Section de pédicule de lambeau après plastie cutanée, paroi thoracique, abdomen et dos
86.88.30↔	Couverture étendue de tissu mou par des kératinocytes obtenus en culture, autres parties de la tête	86.89.17↔	Section de pédicule de lambeau après plastie cutanée, région inguino-génitale
86.88.31↔	Couverture étendue de tissu mou par des kératinocytes obtenus en culture, cou	86.89.18↔	Section de pédicule de lambeau après plastie cutanée, fesses
86.88.32↔	Couverture étendue de tissu mou par des kératinocytes obtenus en culture, épaule et bras	86.89.19↔	Section de pédicule de lambeau après plastie cutanée, autre site
86.88.33↔	Couverture étendue de tissu mou par des kératinocytes obtenus en culture, avant-bras	86.89.1a↔	Section de pédicule de lambeau après plastie cutanée, cuisse et genou
86.88.34↔	Couverture étendue de tissu mou par des kératinocytes obtenus en culture, main	86.89.1b↔	Section de pédicule de lambeau après plastie cutanée, jambe et pied
		86.89.80↔	Révision de plastie cutanée, tête
		86.89.84↔	Révision de plastie cutanée, avant-bras
		86.89.85↔	Révision de plastie cutanée, main
		86.89.87↔	Révision de plastie cutanée, région inguino-génitale et fesses
		86.89.88↔	Révision de plastie cutanée, membre inférieur
		86.89.89↔	Révision de plastie cutanée, autre site
		86.89.99↔	Autre réparation et reconstruction de peau et de tissu sous-cutané, autre

### procédure I32-6

04.43.00↔	Libération du canal carpien, SAP	04.43.99↔	Libération du canal carpien, autre
04.43.10↔	Libération du canal carpien par endoscopie	77.04.00↔	Séquestrectomie, os du carpe et du métacarpe, SAP

77.04.10↔	Séquestrectomie, os du carpe et du métacarpe, sans insertion de réservoir médicamenteux	78.29.10↔	Épiphysiodèse temporaire, phalanges de la main
77.04.11↔	Séquestrectomie, os du carpe et du métacarpe, avec insertion de réservoir médicamenteux	78.29.11↔	Épiphysiodèse permanente, phalanges de la main
77.04.99↔	Séquestrectomie, os du carpe et du métacarpe, autre	78.29.12↔	Épiphysiolysse thérapeutique, phalanges de la main
77.14.00↔	Autre incision osseuse sans section, os du carpe et du métacarpe, SAP	78.29.19↔	Autre raccourcissement d'os, phalanges de la main
77.14.10↔	Autre incision osseuse sans section, os du carpe et du métacarpe, exploration et forage de l'os	78.34↔	Allongement d'os, os du carpe et du métacarpe
77.14.11↔	Autre incision osseuse sans section, os du carpe et du métacarpe, extraction de corps étranger	78.39.10↔	Allongement d'os, phalanges de la main
77.14.12↔	Autre incision osseuse sans section, os du carpe et du métacarpe, insertion et enlèvement de réservoir médicamenteux	78.44↔	Autres réparations ou opérations plastiques osseuses, os du carpe et du métacarpe
77.14.13↔	Autre incision osseuse sans section, os du carpe et du métacarpe, drainage	78.52.00↔	Fixation interne de l'os sans réduction de fracture, humérus, SAP
77.14.99↔	Autre incision osseuse sans section, os du carpe et du métacarpe, autre	78.52.10↔	Révision sans remplacement de matériel d'ostéosynthèse, humérus
77.24↔	Ostéotomie cunéiforme, os du carpe et du métacarpe	78.52.99↔	Fixation interne de l'os sans réduction de fracture, humérus, autre
77.29.10↔	Ostéotomie cunéiforme, phalanges de la main	78.53.00↔	Fixation interne de l'os sans réduction de fracture, radius et cubitus, SAP
77.34.00↔	Autre section osseuse, os du carpe et du métacarpe, SAP	78.53.10↔	Révision sans remplacement de matériel d'ostéosynthèse, radius
77.34.10↔	Section osseuse, ostéotomie de rotation d'os du carpe et du métacarpe	78.53.20↔	Révision sans remplacement de matériel d'ostéosynthèse, cubitus
77.34.11↔	Section osseuse, ostéotomie complexe (pluridimensionnelle) d'os du carpe et du métacarpe	78.53.99↔	Fixation interne de l'os sans réduction de fracture, radius et cubitus, autre
77.34.99↔	Autre section osseuse, os du carpe et du métacarpe, autre	78.54.00↔	Fixation interne de l'os sans réduction de fracture, os du carpe et du métacarpe, SAP
77.39.10↔	Ostéotomie de rotation de phalanges de la main	78.54.10↔	Révision sans remplacement de matériel d'ostéosynthèse, os du carpe et du métacarpe
77.39.19↔	Autre section osseuse de phalanges de la main	78.54.99↔	Fixation interne de l'os sans réduction de fracture, os du carpe et du métacarpe, autre
77.64.00↔	Excision locale de lésion ou de tissu osseux, os du carpe et du métacarpe, SAP	78.59.10↔	Révision sans remplacement de matériel d'ostéosynthèse, phalanges de la main
77.64.20↔	Débridement, os du carpe et du métacarpe	78.94↔	Insertion de stimulateur de croissance osseuse, os du carpe et du métacarpe
77.64.99↔	Excision locale de lésion ou de tissu osseux, os du carpe et du métacarpe, autre	79.13.00↔	Réduction fermée de fracture d'os du carpe et du métacarpe, avec fixation interne, SAP
77.69.10↔	Excision locale de lésion ou de tissu osseux, phalanges de la main	79.13.10↔	Réduction fermée de fracture d'os du carpe et du métacarpe, avec fixation interne par plaque à stabilité angulaire
77.69.20↔	Débridement de phalanges de la main	79.13.19↔	Réduction fermée de fracture d'os du carpe et du métacarpe, avec autre fixation interne (p. ex. vis, plaque, fil)
77.84↔	Autre ostectomie partielle, os du carpe et du métacarpe	79.13.99↔	Réduction fermée de fracture d'os du carpe et du métacarpe, avec fixation interne, autre
77.89.10↔	Autre ostectomie partielle, phalanges de la main	79.14.00↔	Réduction fermée de fracture de phalange de la main, avec fixation interne, SAP
77.94↔	Ostectomie totale, os du carpe et du métacarpe	79.14.10↔	Réduction fermée de fracture de phalange de la main, avec fixation interne par plaque à stabilité angulaire
77.99.10↔	Ostectomie totale, phalanges de la main	79.14.19↔	Réduction fermée de fracture de phalange de la main, avec autre fixation interne (p. ex. vis, plaque, fil)
78.04.10↔	Grefe osseuse, os du carpe et du métacarpe, fragment à pédicule vascularisé avec anastomoses microvasculaires	79.14.99↔	Réduction fermée de fracture de phalange de la main avec fixation interne, autre
78.04.11↔	Transposition osseuse, os du carpe et du métacarpe, fragment à pédicule vascularisé sans anastomoses microvasculaires	79.23↔	Réduction ouverte de fracture sans fixation interne, os du carpe et du métacarpe
78.04.12↔	Grefe osseuse, os du carpe et du métacarpe, allogène	79.24↔	Réduction ouverte de fracture sans fixation interne, phalange de la main
78.04.13↔	Grefe d'os et de cartilage, os du carpe et du métacarpe	79.33.00↔	Réduction ouverte de fracture d'os du carpe et du métacarpe, avec fixation interne, SAP
78.09.10↔	Grefe osseuse, phalanges de la main, fragment à pédicule vascularisé avec anastomoses microvasculaires	79.33.10↔	Réduction ouverte de fracture d'os du carpe et du métacarpe, avec fixation interne par agrafes (de Blount)
78.09.11↔	Grefe osseuse, phalanges de la main, fragment à pédicule vascularisé sans anastomoses microvasculaires	79.33.19↔	Réduction ouverte de fracture d'os du carpe et du métacarpe, avec autre fixation interne
78.09.12↔	Grefe osseuse, phalanges de la main, allogène	79.33.99↔	Réduction ouverte de fracture d'os du carpe et du métacarpe, avec fixation interne, autre
78.09.90↔	Grefe osseuse, autre site spécifié, sauf os de la face, fragment à pédicule vascularisé avec anastomoses microvasculaires	79.34↔	Réduction ouverte de fracture avec fixation interne, phalange de la main
78.09.91↔	Grefe osseuse, autre site spécifié, sauf os de la face, fragment à pédicule vascularisé sans anastomoses microvasculaires	79.63↔	Débridement de fracture ouverte, os du carpe et du métacarpe
78.09.92↔	Grefe osseuse, autre site spécifié, sauf os de la face, allogène	79.64↔	Débridement de fracture ouverte, phalange de la main
78.14.00↔	Application de fixateur externe, os du carpe et du métacarpe (inclus réduction de fracture), SAP	79.83.00↔	Réduction ouverte de luxation du poignet, SAP
78.14.10↔	Réduction fermée de fracture d'os du carpe et du métacarpe, stabilisée par fixateur externe	79.83.10↔	Réduction ouverte de luxation de l'articulation radio-cubitale distale
78.14.11↔	Réduction ouverte de fracture d'os du carpe et du métacarpe, stabilisée par fixateur externe	79.83.99↔	Réduction ouverte de luxation du poignet, autre
78.14.99↔	Application de fixateur externe, os du carpe et du métacarpe (inclus réduction de fracture), autre	79.84↔	Réduction ouverte de luxation, main et doigt
78.19.10↔	Réduction fermée de fracture de phalanges de la main, stabilisée par fixateur externe	79.93↔	Opération de lésion osseuse traumatique, SAP, os du carpe et du métacarpe
78.19.11↔	Réduction ouverte de fracture de phalanges de la main, stabilisée par fixateur externe		
78.24.00↔	Raccourcissement d'os, os du carpe et du métacarpe, SAP		
78.24.10↔	Épiphysiodèse temporaire, os du carpe et du métacarpe		
78.24.11↔	Épiphysiodèse permanente, os du carpe et du métacarpe		
78.24.12↔	Épiphysiolysse thérapeutique, os du carpe et du métacarpe		
78.24.99↔	Raccourcissement d'os, os du carpe et du métacarpe, autre		

79.94↔	Opération de lésion osseuse traumatique, SAP, phalange de la main	81.96.2c↔	Autre réparation d'articulation, poignet, incision de l'os sous-chondral avec insertion d'implant acellulaire sous arthroscopie
80.13.00↔	Autre arthrotomie, poignet, SAP	81.96.95↔	Autre intervention de réparation et de plastie articulaire, implantation d'endoprothèse d'articulation de membre supérieur, autre
80.13.10↔	Arthrotomie arthroscopique du poignet, lavage articulaire avec drainage	81.96.98↔	Autre intervention de réparation et de plastie articulaire, arthroplastie de résection du poignet
80.13.11↔	Arthrotomie arthroscopique du poignet, ablation de souris articulaire	81.97.00↔	Révision de prothèse articulaire du membre supérieur, SAP
80.13.12↔	Arthrotomie arthroscopique du poignet, insertion ou enlèvement de réservoir médicamenteux	81.97.10↔	Révision de prothèse articulaire du membre supérieur, sans remplacement
80.13.20↔	Arthrotomie du poignet, lavage articulaire avec drainage	81.97.99↔	Révision de prothèse articulaire de membre supérieur, autre
80.13.21↔	Arthrotomie du poignet, ablation de souris articulaire	81.99.15↔	Révision arthroscopique d'articulation, poignet
80.13.99↔	Autre arthrotomie, poignet, autre	81.99.25↔	Révision chirurgicale ouverte d'articulation, poignet
80.44.00↔	Section de capsule articulaire, de ligament ou de cartilage, main et doigt, SAP	81.99.35↔	Opération arthroscopique de cartilage articulaire, poignet
80.44.10↔	Section de capsule articulaire, de ligament ou de cartilage, section de ligaments du métacarpe	81.99.45↔	Opération chirurgicale ouverte de cartilage articulaire, poignet
80.44.11↔	Section de capsule articulaire, de ligament ou de cartilage, section du rétinaculum des fléchisseurs	81.99.81↔	Autre opération arthroscopique d'articulation, poignet
80.44.20↔	Section de capsule articulaire, de ligament ou de cartilage, excision de ligaments du métacarpe	81.99.96↔	Autre opération chirurgicale ouverte d'articulation et de cartilage articulaire, poignet
80.44.21↔	Section de capsule articulaire, de ligament ou de cartilage, excision d'autres ligaments de la main	82.02↔	Myotomie de la main
80.44.90↔	Section de capsule articulaire, de ligament ou de cartilage, autre opération de ligaments du métacarpe	82.04↔	Incision et drainage de l'espace palmaire ou thénarien
80.44.91↔	Section de capsule articulaire, de ligament ou de cartilage, autre opération d'autres ligaments de la main	82.09.00↔	Autre incision de tissu mou de la main, SAP
80.44.99↔	Section de capsule articulaire, de ligament ou de cartilage, main et doigt, autre	82.09.10↔	Autre incision de tissu mou de la main, synovectomie de la main
80.73.00↔	Synovectomie, poignet, SAP	82.09.99↔	Autre incision de tissu mou de la main, autre
80.73.10↔	Synovectomie arthroscopique du poignet	82.11.00↔	Ténotomie de la main, SAP
80.73.20↔	Synovectomie ouverte du poignet	82.11.10↔	Ténotomie percutanée de la main, poignet
80.73.99↔	Synovectomie, poignet, autre	82.11.11↔	Ténotomie percutanée de la main, doigt
80.83.00↔	Autre excision ou destruction locale de lésion articulaire, poignet, SAP	82.11.20↔	Ténotomie chirurgicale ouverte de la main
80.83.11↔	Débridement de l'articulation du poignet	82.11.99↔	Ténotomie de la main, autre
80.83.12↔	Excision de kyste de l'articulation du poignet	82.12↔	Fasciotomie de la main
80.83.99↔	Autre excision ou destruction locale de lésion articulaire, poignet, autre	82.19.00↔	Autre section de tissu mou de la main, SAP
80.84.00↔	Autre excision ou destruction locale de lésion articulaire, main et doigt, SAP	82.19.10↔	Autre section de tissu mou de la main, section de muscles de la main
80.84.10↔	Débridement d'articulations du carpe	82.19.99↔	Autre section de tissu mou de la main, autre
80.84.20↔	Débridement d'autres articulations de main et de doigt	82.21↔	Excision de lésion de la gaine tendineuse de la main
80.84.99↔	Autre excision ou destruction locale de lésion articulaire, main et doigt, autre	82.22↔	Excision de lésion de muscle de la main
81.25↔	Arthrodèse radio-carpienne	82.29↔	Excision d'autres lésions de tissu mou de la main
81.26↔	Arthrodèse métacarpo-carpienne	82.33↔	Autre excision de tendon de la main
81.27↔	Arthrodèse métacarpo-phalangienne	82.35.00↔	Autre fasciectomie de la main, SAP
81.71.00↔	Arthroplastie métacarpo-phalangienne et interphalangienne avec implant, SAP	82.35.10↔	Fasciectomie du creux palmaire
81.75↔	Arthroplastie carpo-carpienne et carpo-métacarpienne, sans implant	82.35.11↔	Fasciectomie de main et de doigt avec neurolyse
81.93.00↔	Suture de capsule ou de ligament du membre supérieur, SAP	82.35.12↔	Fasciectomie de main et de doigt avec neurolyse et artériolyse
81.93.10↔	Suture de l'appareil ligamentaire de la clavicule	82.35.13↔	Fasciectomie de main et de doigt avec arthrolyse
81.93.20↔	Suture du ligament annulaire radio-cubital	82.35.99↔	Autre fasciectomie de la main, autre
81.93.21↔	Suture de l'appareil ligamentaire radio-cubital distal	82.36↔	Autre myectomie de la main
81.93.30↔	Suture de capsule ou de ligament, carpe et métacarpe	82.41↔	Suture de gaine de tendon de la main
81.93.99↔	Suture de capsule ou de ligament du membre supérieur, autre	82.42↔	Suture différée de tendon fléchisseur de la main
81.96.20↔	Autre réparation d'articulation, poignet, SAP	82.43↔	Suture différée d'autre tendon de la main
81.96.21↔	Autre réparation d'articulation, poignet, re fixation d'un fragment ostéochondral sous arthroscopie	82.44↔	Autre suture de tendon fléchisseur de la main
81.96.22↔	Autre réparation d'articulation, poignet, re fixation chirurgicale ouverte d'un fragment ostéochondral	82.45↔	Autre suture d'autre tendon de la main
81.96.25↔	Autre réparation d'articulation, poignet, greffe de cartilage et implantation de tissu cultivé in vitro, sous arthroscopie	82.46.00↔	Suture de muscle ou de fascia de la main, SAP
81.96.26↔	Autre réparation d'articulation, poignet, greffe de cartilage et implantation de tissu cultivé in vitro, chirurgie ouverte	82.46.10↔	Suture de fascia de la main
81.96.29↔	Autre réparation d'articulation, poignet, autre	82.46.20↔	Suture de muscle de la main
81.96.2a↔	Autre réparation d'articulation, poignet, incision de l'os sous-chondral sous arthroscopie	82.46.99↔	Suture de muscle ou de fascia de la main, autre
81.96.2b↔	Autre réparation d'articulation, poignet, incision chirurgicale ouverte de l'os sous-chondral	82.51↔	Avancement de tendon de la main
		82.52↔	Recul de tendon de la main
		82.53↔	Réinsertion de tendon de la main
		82.54↔	Réinsertion de muscle de la main
		82.55↔	Autre changement de longueur de muscle ou tendon de main
		82.56↔	Autre transfert ou greffe de tendon de la main
		82.57.00↔	Autre transfert d'autre tendon de la main, SAP
		82.57.10↔	Autre transfert d'autre tendon de la main, transfert de tendon fléchisseur de la main
		82.57.99↔	Autre transfert d'autre tendon de la main, autre
		82.58↔	Autre transfert ou lambeau musculaire de la main
		82.59↔	Autre transposition de muscle de la main
		82.72.00↔	Opération plastique de la main avec greffe de muscle ou de fascia, SAP
		82.72.10↔	Opération plastique avec greffe de muscle ou de fascia, un doigt
		82.72.11↔	Opération plastique avec greffe de muscle ou de fascia, autres parties de la main

82.72.99↔	Opération plastique de la main avec greffe de muscle ou de fascia, autre	86.27↔	Débridement d'ongle, de matrice ou de repli d'ongle
82.79↔	Opération plastique de main avec autre greffe ou implant	86.61.10↔	Grefe de peau totale à la main, non étendue
82.82↔	Réparation de main en pince de homard	86.61.20↔	Grefe de peau totale à la main, étendue
82.83↔	Réparation de macrodactylie	86.61.99↔	Grefe de peau totale à la main, autre
82.84↔	Réparation de doigt en maillet	86.62.10↔	Grefe de peau d'épaisseur partielle à la main, non étendue
82.85↔	Autre ténodèse de la main	86.62.20↔	Grefe de peau d'épaisseur partielle à la main, étendue
82.86.00↔	Autre ténoplastie de la main, SAP	86.62.99↔	Autre greffe de peau à la main, autre
82.86.10↔	Ténoplastie, transfert de tendons fléchisseurs de la main	86.73.00↔	Fixation de lambeau pédiculé ou libre à la main, SAP
82.86.11↔	Constitution de matériel de greffe pour tendons de la main	86.73.10↔	Plastie d'avancement de la main, non étendue
82.86.12↔	Révision sans remplacement de greffe de tendon de la main	86.73.11↔	Plastie de glissement-rotation de la main, non étendue
82.86.13↔	Remplacement d'implant tendineux de la main	86.73.12↔	Plastie de transposition de la main, non étendue
82.86.99↔	Autre ténoplastie de la main, autre	86.73.13↔	Plastie de lambeau insulaire de la main, non étendue
82.89.10↔	Plastie de gaine tendineuse de la main	86.73.20↔	Plastie d'avancement de la main, étendue
82.89.11↔	Refixation osseuse de ligaments, carpe / métacarpe	86.73.21↔	Plastie de glissement-rotation de la main, étendue
82.89.12↔	Refixation osseuse d'autres ligaments de la main	86.73.22↔	Plastie de transposition de la main, étendue
82.89.13↔	Distraction des parties molles pour couverture d'articulation lors d'anomalies congénitales de la main	86.73.23↔	Plastie de lambeau insulaire de la main, étendue
82.89.14↔	Radialisation lors d'anomalies congénitales de la main	86.73.24↔	Plastie en Z de la main, étendue
82.89.15↔	Résection de resserrements avec reconstruction plastique lors d'anomalies congénitales de la main	86.73.29↔	Autre plastie de lambeau locale de la main
82.89.16↔	Transfert d'orteil à doigt	86.73.30↔	Fixation de lambeau libre microvascularisé et anastomosé à la main
82.89.99↔	Autre opération plastique de la main, autre	86.73.40↔	Fixation de lambeau pédiculé régional ou de lambeau pédiculé à distance, main
84.01↔	Amputation et désarticulation de doigt (sauf le pouce)	86.73.80↔	Opération plastique combinée de la peau et du tissu sous-cutané de la main
84.02↔	Amputation et désarticulation du pouce	86.73.99↔	Fixation de lambeau pédiculé ou libre à la main, autre
84.91↔	Amputation, SAP	86.86↔	Onychoplastie

### procédure I32-7

79.13.00↔	Réduction fermée de fracture d'os du carpe et du métacarpe, avec fixation interne, SAP	82.02↔	Myotomie de la main
79.13.10↔	Réduction fermée de fracture d'os du carpe et du métacarpe, avec fixation interne par plaque à stabilité angulaire	82.04↔	Incision et drainage de l'espace palmaire ou thénarien
79.13.19↔	Réduction fermée de fracture d'os du carpe et du métacarpe, avec autre fixation interne (p. ex. vis, plaque, fil)	82.09.00↔	Autre incision de tissu mou de la main, SAP
79.13.99↔	Réduction fermée de fracture d'os du carpe et du métacarpe, avec fixation interne, autre	82.09.10↔	Autre incision de tissu mou de la main, synovectomie de la main
79.14.00↔	Réduction fermée de fracture de phalange de la main, avec fixation interne, SAP	82.09.99↔	Autre incision de tissu mou de la main, autre
79.14.10↔	Réduction fermée de fracture de phalange de la main, avec fixation interne par plaque à stabilité angulaire	82.11.00↔	Ténotomie de la main, SAP
79.14.19↔	Réduction fermée de fracture de phalange de la main, avec autre fixation interne (p. ex. vis, plaque, fil)	82.11.10↔	Ténotomie percutanée de la main, poignet
79.14.99↔	Réduction fermée de fracture de phalange de la main avec fixation interne, autre	82.11.11↔	Ténotomie percutanée de la main, doigt
79.24↔	Réduction ouverte de fracture sans fixation interne, phalange de la main	82.11.20↔	Ténotomie chirurgicale ouverte de la main
79.34↔	Réduction ouverte de fracture avec fixation interne, phalange de la main	82.11.99↔	Ténotomie de la main, autre
79.84↔	Réduction ouverte de luxation, main et doigt	82.12↔	Fasciotomie de la main
80.13.00↔	Autre arthrotomie, poignet, SAP	82.19.00↔	Autre section de tissu mou de la main, SAP
80.13.10↔	Arthrotomie arthroscopique du poignet, lavage articulaire avec drainage	82.19.10↔	Autre section de tissu mou de la main, section de muscles de la main
80.13.11↔	Arthrotomie arthroscopique du poignet, ablation de souris articulaire	82.19.99↔	Autre section de tissu mou de la main, autre
80.13.12↔	Arthrotomie arthroscopique du poignet, insertion ou enlèvement de réservoir médicamenteux	82.21↔	Excision de lésion de la gaine tendineuse de la main
80.13.20↔	Arthrotomie du poignet, lavage articulaire avec drainage	82.22↔	Excision de lésion de muscle de la main
80.13.21↔	Arthrotomie du poignet, ablation de souris articulaire	82.29↔	Excision d'autres lésions de tissu mou de la main
80.13.99↔	Autre arthrotomie, poignet, autre	82.33↔	Autre excision de tendon de la main
80.33.00↔	Biopsie d'articulation, poignet, SAP	82.35.00↔	Autre fasciectomie de la main, SAP
80.33.20↔	Biopsie articulaire du poignet sous arthroscopie	82.35.10↔	Fasciectomie du creux palmaire
80.33.30↔	Biopsie articulaire ouverte du poignet	82.35.11↔	Fasciectomie de main et de doigt avec neurolyse
80.33.99↔	Biopsie d'articulation, poignet, autre	82.35.12↔	Fasciectomie de main et de doigt avec neurolyse et artériolyse
81.75↔	Arthroplastie carpo-carpienne et carpo-métacarpienne, sans implant	82.35.13↔	Fasciectomie de main et de doigt avec arthrolyse
		82.35.99↔	Autre fasciectomie de la main, autre
		82.41↔	Suture de gaine de tendon de la main
		82.42↔	Suture différée de tendon fléchisseur de la main
		82.43↔	Suture différée d'autre tendon de la main
		82.44↔	Autre suture de tendon fléchisseur de la main
		82.45↔	Autre suture d'autre tendon de la main
		82.46.00↔	Suture de muscle ou de fascia de la main, SAP
		82.46.10↔	Suture de fascia de la main
		82.46.20↔	Suture de muscle de la main
		82.46.99↔	Suture de muscle ou de fascia de la main, autre
		86.27↔	Débridement d'ongle, de matrice ou de repli d'ongle
		86.86↔	Onychoplastie

### procédure I32-8

04.43.00↔	Libération du canal carpien, SAP	04.43.99↔	Libération du canal carpien, autre
04.43.10↔	Libération du canal carpien par endoscopie	39.31.00↔	Suture d'artère, SAP

39.31.10↔	Suture d'artère de la tête et du cou, SAP	78.03.11↔	Grefe osseuse, radius et cubitus, fragment à pédicule vascularisé sans anastomoses microvasculaires
39.31.11↔	Suture d'artère intracrânienne	78.03.12↔	Grefe osseuse, radius et cubitus, allogène
39.31.19↔	Suture d'artère de la tête et du cou, autre	78.03.13↔	Grefe d'os et de cartilage, radius et cubitus
39.31.20↔	Suture d'artère du bras, SAP	78.04.10↔	Grefe osseuse, os du carpe et du métacarpe, fragment à pédicule vascularisé avec anastomoses microvasculaires
39.31.21↔	Suture de l'artère axillaire	78.04.11↔	Transposition osseuse, os du carpe et du métacarpe, fragment à pédicule vascularisé sans anastomoses microvasculaires
39.31.22↔	Suture de l'artère brachiale	78.04.12↔	Grefe osseuse, os du carpe et du métacarpe, allogène
39.31.29↔	Suture d'artère du bras, autre	78.04.13↔	Grefe d'os et de cartilage, os du carpe et du métacarpe
39.31.30↔	Suture d'artère de l'avant-bras	78.05.10↔	Grefe osseuse, fémur, fragment à pédicule vascularisé avec anastomoses microvasculaires
39.31.40↔	Suture d'artère de la main	78.05.11↔	Grefe osseuse, fémur, fragment à pédicule vascularisé sans anastomoses microvasculaires
39.31.50↔	Suture d'artère du membre inférieur	78.05.12↔	Grefe osseuse, fémur, allogène
39.31.60↔	Suture de l'aorte, SAP	78.05.13↔	Grefe d'os et de cartilage, fémur
39.31.61↔	Suture de l'aorte thoracique	78.07.10↔	Grefe osseuse, tibia, fragment à pédicule vascularisé avec anastomoses microvasculaires
39.31.62↔	Suture de l'aorte abdominale	78.07.11↔	Grefe osseuse, tibia, fragment à pédicule vascularisé sans anastomoses microvasculaires
39.31.69↔	Suture de l'aorte, autre	78.07.12↔	Grefe osseuse, tibia, allogène
39.31.70↔	Suture d'autres artères thoraciques, SAP	78.07.13↔	Grefe d'os et de cartilage, tibia
39.31.71↔	Suture de l'artère pulmonaire	78.07.20↔	Grefe osseuse, péroné, fragment à pédicule vascularisé avec anastomoses microvasculaires
39.31.72↔	Suture du tronc brachio-céphalique	78.07.21↔	Grefe osseuse, péroné, fragment à pédicule vascularisé sans anastomoses microvasculaires
39.31.73↔	Suture de l'artère sous-clavière	78.07.22↔	Grefe osseuse, péroné, allogène
39.31.79↔	Suture d'artères thoraciques, autre	78.07.23↔	Grefe d'os et de cartilage, péroné
39.31.80↔	Suture d'artères abdominales, SAP	78.09.10↔	Grefe osseuse, phalanges de la main, fragment à pédicule vascularisé avec anastomoses microvasculaires
39.31.81↔	Suture du tronc coeliaque	78.09.11↔	Grefe osseuse, phalanges de la main, fragment à pédicule vascularisé sans anastomoses microvasculaires
39.31.82↔	Suture de l'artère gastrique	78.09.12↔	Grefe osseuse, phalanges de la main, allogène
39.31.83↔	Suture de l'artère hépatique	78.09.90↔	Grefe osseuse, autre site spécifié, sauf os de la face, fragment à pédicule vascularisé avec anastomoses microvasculaires
39.31.84↔	Suture de l'artère splénique	78.09.91↔	Grefe osseuse, autre site spécifié, sauf os de la face, fragment à pédicule vascularisé sans anastomoses microvasculaires
39.31.85↔	Suture de l'artère rénale	78.09.92↔	Grefe osseuse, autre site spécifié, sauf os de la face, allogène
39.31.86↔	Suture de l'artère mésentérique	78.24.00↔	Raccourcissement d'os, os du carpe et du métacarpe, SAP
39.31.87↔	Suture de l'artère lombaire	78.24.10↔	Épiphysiodèse temporaire, os du carpe et du métacarpe
39.31.88↔	Suture de l'artère iliaque	78.24.11↔	Épiphysiodèse permanente, os du carpe et du métacarpe
39.31.89↔	Suture d'artères abdominales, autre	78.24.12↔	Épiphysiolyse thérapeutique, os du carpe et du métacarpe
39.31.99↔	Suture d'artère, autre	78.24.99↔	Raccourcissement d'os, os du carpe et du métacarpe, autre
77.04.00↔	Séquestrectomie, os du carpe et du métacarpe, SAP	78.34↔	Allongement d'os, os du carpe et du métacarpe
77.04.10↔	Séquestrectomie, os du carpe et du métacarpe, sans insertion de réservoir médicamenteux	78.39.10↔	Allongement d'os, phalanges de la main
77.04.11↔	Séquestrectomie, os du carpe et du métacarpe, avec insertion de réservoir médicamenteux	78.44↔	Autres réparations ou opérations plastiques osseuses, os du carpe et du métacarpe
77.04.99↔	Séquestrectomie, os du carpe et du métacarpe, autre	78.49.11↔	Autre réparation plastique de phalanges de la main
77.14.00↔	Autre incision osseuse sans section, os du carpe et du métacarpe, SAP	78.49.13↔	Autre réparation plastique de phalanges du pied
77.14.10↔	Autre incision osseuse sans section, os du carpe et du métacarpe, exploration et forage de l'os	79.13.00↔	Réduction fermée de fracture d'os du carpe et du métacarpe, avec fixation interne, SAP
77.14.11↔	Autre incision osseuse sans section, os du carpe et du métacarpe, extraction de corps étranger	79.13.10↔	Réduction fermée de fracture d'os du carpe et du métacarpe, avec fixation interne par plaque à stabilité angulaire
77.14.12↔	Autre incision osseuse sans section, os du carpe et du métacarpe, insertion et enlèvement de réservoir médicamenteux	79.13.19↔	Réduction fermée de fracture d'os du carpe et du métacarpe, avec autre fixation interne (p. ex. vis, plaque, fil)
77.14.13↔	Autre incision osseuse sans section, os du carpe et du métacarpe, drainage	79.13.99↔	Réduction fermée de fracture d'os du carpe et du métacarpe, avec fixation interne, autre
77.14.99↔	Autre incision osseuse sans section, os du carpe et du métacarpe, autre	79.14.00↔	Réduction fermée de fracture de phalange de la main, avec fixation interne, SAP
77.24↔	Ostéotomie cunéiforme, os du carpe et du métacarpe	79.14.10↔	Réduction fermée de fracture de phalange de la main, avec fixation interne par plaque à stabilité angulaire
77.34.00↔	Autre section osseuse, os du carpe et du métacarpe, SAP	79.14.19↔	Réduction fermée de fracture de phalange de la main, avec autre fixation interne (p. ex. vis, plaque, fil)
77.34.10↔	Section osseuse, ostéotomie de rotation d'os du carpe et du métacarpe	79.14.99↔	Réduction fermée de fracture de phalange de la main avec fixation interne, autre
77.34.11↔	Section osseuse, ostéotomie complexe (pluridimensionnelle) d'os du carpe et du métacarpe	79.23↔	Réduction ouverte de fracture sans fixation interne, os du carpe et du métacarpe
77.34.99↔	Autre section osseuse, os du carpe et du métacarpe, autre	79.24↔	Réduction ouverte de fracture sans fixation interne, phalange de la main
77.64.00↔	Excision locale de lésion ou de tissu osseux, os du carpe et du métacarpe, SAP	79.33.00↔	Réduction ouverte de fracture d'os du carpe et du métacarpe, avec fixation interne, SAP
77.64.20↔	Débridement, os du carpe et du métacarpe		
77.64.99↔	Excision locale de lésion ou de tissu osseux, os du carpe et du métacarpe, autre		
77.84↔	Autre ostectomie partielle, os du carpe et du métacarpe		
77.94↔	Ostectomie totale, os du carpe et du métacarpe		
78.02.10↔	Grefe osseuse, humérus, fragment à pédicule vascularisé avec anastomoses microvasculaires		
78.02.11↔	Grefe osseuse, humérus, fragment à pédicule vascularisé sans anastomoses microvasculaires		
78.02.12↔	Grefe osseuse, humérus, allogène		
78.02.13↔	Grefe d'os et de cartilage, humérus		
78.03.10↔	Grefe osseuse, radius et cubitus, fragment à pédicule vascularisé avec anastomoses microvasculaires		

79.33.10↔	Réduction ouverte de fracture d'os du carpe et du métacarpe, avec fixation interne par agrafes (de Blount)	81.71.00↔	Arthroplastie métacarpo-phalangienne et interphalangienne avec implant, SAP
79.33.19↔	Réduction ouverte de fracture d'os du carpe et du métacarpe, avec autre fixation interne	81.75↔	Arthroplastie carpo-carpienne et carpo-métacarpienne, sans implant
79.33.99↔	Réduction ouverte de fracture d'os du carpe et du métacarpe, avec fixation interne, autre	81.93.00↔	Suture de capsule ou de ligament du membre supérieur, SAP
79.34↔	Réduction ouverte de fracture avec fixation interne, phalange de la main	81.93.10↔	Suture de l'appareil ligamentaire de la clavicule
79.63↔	Débridement de fracture ouverte, os du carpe et du métacarpe	81.93.20↔	Suture du ligament annulaire radio-cubital
79.64↔	Débridement de fracture ouverte, phalange de la main	81.93.21↔	Suture de l'appareil ligamentaire radio-cubital distal
79.83.00↔	Réduction ouverte de luxation du poignet, SAP	81.93.30↔	Suture de capsule ou de ligament, carpe et métacarpe
79.83.10↔	Réduction ouverte de luxation de l'articulation radio-cubitale distale	81.93.99↔	Suture de capsule ou de ligament du membre supérieur, autre
79.83.99↔	Réduction ouverte de luxation du poignet, autre	81.96.20↔	Autre réparation d'articulation, poignet, SAP
79.84↔	Réduction ouverte de luxation, main et doigt	81.96.21↔	Autre réparation d'articulation, poignet, refixation d'un fragment ostéocondral sous arthroscopie
79.93↔	Opération de lésion osseuse traumatique, SAP, os du carpe et du métacarpe	81.96.22↔	Autre réparation d'articulation, poignet, refixation chirurgicale ouverte d'un fragment ostéocondral
79.94↔	Opération de lésion osseuse traumatique, SAP, phalange de la main	81.96.25↔	Autre réparation d'articulation, poignet, greffe de cartilage et implantation de tissu cultivé in vitro, sous arthroscopie
80.13.00↔	Autre arthrotomie, poignet, SAP	81.96.26↔	Autre réparation d'articulation, poignet, greffe de cartilage et implantation de tissu cultivé in vitro, chirurgie ouverte
80.13.10↔	Arthrotomie arthroscopique du poignet, lavage articulaire avec drainage	81.96.29↔	Autre réparation d'articulation, poignet, autre
80.13.11↔	Arthrotomie arthroscopique du poignet, ablation de souris articulaire	81.96.2a↔	Autre réparation d'articulation, poignet, incision de l'os sous-chondral sous arthroscopie
80.13.12↔	Arthrotomie arthroscopique du poignet, insertion ou enlèvement de réservoir médicamenteux	81.96.2b↔	Autre réparation d'articulation, poignet, incision chirurgicale ouverte de l'os sous-chondral
80.13.20↔	Arthrotomie du poignet, lavage articulaire avec drainage	81.96.2c↔	Autre réparation d'articulation, poignet, incision de l'os sous-chondral avec insertion d'implant acellulaire sous arthroscopie
80.13.21↔	Arthrotomie du poignet, ablation de souris articulaire	81.96.95↔	Autre intervention de réparation et de plastie articulaire, implantation d'endoprothèse d'articulation de membre supérieur, autre
80.13.99↔	Autre arthrotomie, poignet, autre	81.96.98↔	Autre intervention de réparation et de plastie articulaire, arthroplastie de résection du poignet
80.73.00↔	Synovectomie, poignet, SAP	81.99.00↔	Autres opérations des articulations, SAP
80.73.10↔	Synovectomie arthroscopique du poignet	81.99.10↔	Révision arthroscopique d'articulation, SAP
80.73.20↔	Synovectomie ouverte du poignet	81.99.19↔	Révision arthroscopique d'articulation, autre
80.73.99↔	Synovectomie, poignet, autre	81.99.30↔	Opérations arthroscopiques de cartilage articulaire, SAP
80.83.00↔	Autre excision ou destruction locale de lésion articulaire, poignet, SAP	81.99.39↔	Opération arthroscopique de cartilage articulaire, autre
80.83.10↔	Excision ou destruction locale de lésion articulaire du poignet sous arthroscopie	81.99.40↔	Opération chirurgicale ouverte de cartilage articulaire, SAP
80.83.11↔	Débridement de l'articulation du poignet	81.99.44↔	Opération chirurgicale ouverte de cartilage articulaire, coude
80.83.12↔	Excision de kyste de l'articulation du poignet	81.99.59↔	Arthrorise et fixation temporaire d'une articulation, autre
80.83.99↔	Autre excision ou destruction locale de lésion articulaire, poignet, autre	81.99.80↔	Autres opérations arthroscopiques d'articulations, SAP
80.84.00↔	Autre excision ou destruction locale de lésion articulaire, main et doigt, SAP	81.99.89↔	Autre opération arthroscopique d'articulation, autre
80.84.10↔	Débridement d'articulations du carpe	81.99.90↔	Autres opérations chirurgicales ouvertes d'articulation et de cartilage articulaire, SAP
80.84.20↔	Débridement d'autres articulations de main et de doigt	81.99.94↔	Autre opération chirurgicale ouverte d'articulation et de cartilage articulaire, coude
80.84.99↔	Autre excision ou destruction locale de lésion articulaire, main et doigt, autre	81.99.99↔	Autres opérations d'articulations, autre
81.26↔	Arthrodèse métacarpo-carpienne	82.02↔	Myotomie de la main
81.27↔	Arthrodèse métacarpo-phalangienne	82.04↔	Incision et drainage de l'espace palmaire ou thénarien
81.28↔	Arthrodèse interphalangienne	82.09.00↔	Autre incision de tissu mou de la main, SAP
81.40.00↔	Reconstruction de la hanche, SAP	82.09.10↔	Autre incision de tissu mou de la main, synovectomie de la main
81.40.10↔	Refixation d'un fragment ostéocondral sous arthroscopie, hanche	82.09.99↔	Autre incision de tissu mou de la main, autre
81.40.11↔	Refixation chirurgicale ouverte d'un fragment ostéocondral, hanche	82.11.00↔	Ténotomie de la main, SAP
81.40.14↔	Grefe de cartilage et implantation de tissu cultivé in vitro, sous arthroscopie, hanche	82.11.10↔	Ténotomie percutanée de la main, poignet
81.40.15↔	Grefe de cartilage et implantation de tissu cultivé in vitro, chirurgie ouverte, hanche	82.11.11↔	Ténotomie percutanée de la main, doigt
81.40.18↔	Incision de l'os sous-chondral sous arthroscopie, hanche	82.11.20↔	Ténotomie chirurgicale ouverte de la main
81.40.19↔	Incision chirurgicale ouverte de l'os sous-chondral, hanche	82.11.99↔	Ténotomie de la main, autre
81.40.20↔	Incision de l'os sous-chondral avec insertion d'implant acellulaire sous arthroscopie, hanche	82.12↔	Fasciotomie de la main
81.40.21↔	Incision chirurgicale ouverte de l'os sous-chondral avec insertion d'implant acellulaire, hanche	82.19.00↔	Autre section de tissu mou de la main, SAP
81.40.30↔	Arthroplastie de l'articulation coxo-fémorale avec ostéotomie pelvienne, autre ostéotomie	82.19.10↔	Autre section de tissu mou de la main, section de muscles de la main
81.40.31↔	Arthroplastie de l'articulation coxo-fémorale avec ostéotomie pelvienne, triple ostéotomie	82.19.99↔	Autre section de tissu mou de la main, autre
81.40.32↔	Plastie du toit du cotyle de la hanche	82.21↔	Excision de lésion de la gaine tendineuse de la main
81.40.33↔	Opération de Girdlestone, résection primaire, hanche	82.22↔	Excision de lésion de muscle de la main
81.40.99↔	Reconstruction de la hanche, autre	82.29↔	Excision d'autres lésions de tissu mou de la main
		82.33↔	Autre excision de tendon de la main
		82.35.00↔	Autre fasciectomie de la main, SAP
		82.35.10↔	Fasciectomie du creux palmaire
		82.35.11↔	Fasciectomie de main et de doigt avec neurolyse
		82.35.12↔	Fasciectomie de main et de doigt avec neurolyse et artériolyse
		82.35.13↔	Fasciectomie de main et de doigt avec arthrolyse
		82.35.99↔	Autre fasciectomie de la main, autre



82.36↔	Autre myectomie de la main	83.82.24↔	Grefe de lambeau musculaire ou fascial local, paroi thoracique, abdomen et dos
82.41↔	Suture de gaine de tendon de la main	83.82.25↔	Grefe de lambeau musculaire ou fascial local, région inguino-génitale et fesses
82.42↔	Suture différée de tendon fléchisseur de la main	83.82.26↔	Grefe de lambeau musculaire ou fascial local, membre inférieur
82.43↔	Suture différée d'autre tendon de la main	83.82.29↔	Grefe de lambeau musculaire ou fascial local, autre site
82.44↔	Autre suture de tendon fléchisseur de la main	83.82.30↔	Grefe de lambeau ostéomyocutané ou ostéofasciocutané, tête et cou
82.45↔	Autre suture d'autre tendon de la main	83.82.31↔	Grefe de lambeau ostéomyocutané ou ostéofasciocutané, épaule et aisselle
82.46.00↔	Suture de muscle ou de fascia de la main, SAP	83.82.32↔	Grefe de lambeau ostéomyocutané ou ostéofasciocutané, bras et coude
82.46.10↔	Suture de fascia de la main	83.82.33↔	Grefe de lambeau ostéomyocutané ou ostéofasciocutané, avant-bras
82.46.20↔	Suture de muscle de la main	83.82.34↔	Grefe de lambeau ostéomyocutané ou ostéofasciocutané, paroi thoracique, abdomen et dos
82.46.99↔	Suture de muscle ou de fascia de la main, autre	83.82.35↔	Grefe de lambeau ostéomyocutané ou ostéofasciocutané, région inguino-génitale et fesses
82.51↔	Avancement de tendon de la main	83.82.36↔	Grefe de lambeau ostéomyocutané ou ostéofasciocutané, membre inférieur
82.52↔	Recul de tendon de la main	83.82.39↔	Grefe de lambeau ostéomyocutané ou ostéofasciocutané, autre site
82.53↔	Réinsertion de tendon de la main	83.82.40↔	Grefe d'autre lambeau microvascularisé et anastomosé de muscle ou de fascia, tête et cou
82.54↔	Réinsertion de muscle de la main	83.82.41↔	Grefe d'autre lambeau microvascularisé et anastomosé de muscle ou de fascia, épaule et aisselle
82.55↔	Autre changement de longueur de muscle ou tendon de main	83.82.42↔	Grefe d'autre lambeau microvascularisé et anastomosé de muscle ou de fascia, bras et coude
82.56↔	Autre transfert ou greffe de tendon de la main	83.82.43↔	Grefe d'autre lambeau microvascularisé et anastomosé de muscle ou de fascia, avant-bras
82.57.00↔	Autre transfert d'autre tendon de la main, SAP	83.82.44↔	Grefe d'autre lambeau microvascularisé et anastomosé de muscle ou de fascia, paroi thoracique, abdomen et dos
82.57.10↔	Autre transfert d'autre tendon de la main, transfert de tendon fléchisseur de la main	83.82.45↔	Grefe d'autre lambeau microvascularisé et anastomosé de muscle ou de fascia, région inguino-génitale et fesses
82.57.99↔	Autre transfert d'autre tendon de la main, autre	83.82.46↔	Grefe d'autre lambeau microvascularisé et anastomosé de muscle ou de fascia, membre inférieur
82.58↔	Autre transfert ou lambeau musculaire de la main	83.82.47↔	Grefe d'autre lambeau microvascularisé et anastomosé de muscle ou de fascia, autre site
82.59↔	Autre transposition de muscle de la main	83.82.99↔	Grefe de muscle ou de fascia, autre
82.61↔	Pollicisation (avec transfert de nerfs et de vaisseaux)	84.01↔	Amputation et désarticulation de doigt (sauf le pouce)
82.72.00↔	Opération plastique de la main avec greffe de muscle ou de fascia, SAP	84.02↔	Amputation et désarticulation du pouce
82.72.10↔	Opération plastique avec greffe de muscle ou de fascia, un doigt	84.20↔	Réimplantation d'une extrémité, SAP
82.72.11↔	Opération plastique avec greffe de muscle ou de fascia, autres parties de la main	84.21↔	Réimplantation de pouce
82.72.99↔	Opération plastique de la main avec greffe de muscle ou de fascia, autre	84.22↔	Réimplantation de doigt (excepté le pouce)
82.79↔	Opération plastique de main avec autre greffe ou implant	84.23.00↔	Réimplantation d'avant-bras, de poignet ou de main, SAP
82.81↔	Transfert de doigt, sauf le pouce	84.23.10↔	Réimplantation d'avant-bras
82.82↔	Réparation de main en pince de homard	84.23.12↔	Réimplantation du métacarpe
82.83↔	Réparation de macrodactylie	84.23.13↔	Réimplantation du poignet
82.84↔	Réparation de doigt en maillet	84.23.99↔	Réimplantation d'avant-bras, de poignet ou de main, autre
82.85↔	Autre ténodèse de la main	84.29↔	Autre réimplantation de membre
82.86.00↔	Autre ténoplastie de la main, SAP	84.91↔	Amputation, SAP
82.86.10↔	Ténoplastie, transfert de tendons fléchisseurs de la main	86.27↔	Débridement d'ongle, de matrice ou de repli d'ongle
82.86.11↔	Constitution de matériel de greffe pour tendons de la main	86.61.10↔	Grefe de peau totale à la main, non étendue
82.86.12↔	Révision sans remplacement de greffe de tendon de la main	86.61.20↔	Grefe de peau totale à la main, étendue
82.86.13↔	Remplacement d'implant tendineux de la main	86.61.99↔	Grefe de peau totale à la main, autre
82.86.99↔	Autre ténoplastie de la main, autre	86.62.10↔	Grefe de peau d'épaisseur partielle à la main, non étendue
82.89.10↔	Plastie de gaine tendineuse de la main	86.62.20↔	Grefe de peau d'épaisseur partielle à la main, étendue
82.89.11↔	Refixation osseuse de ligaments, carpe / métacarpe	86.62.99↔	Autre greffe de peau à la main, autre
82.89.12↔	Refixation osseuse d'autres ligaments de la main	86.63.10↔	Grefe de peau totale à la tête (sauf lèvres et bouche), non étendue
82.89.13↔	Distraction des parties molles pour couverture d'articulation lors d'anomalies congénitales de la main	86.63.11↔	Grefe de peau totale au cou, non étendue
82.89.14↔	Radialisation lors d'anomalies congénitales de la main	86.63.12↔	Grefe de peau totale à l'épaule et au bras, non étendue
82.89.15↔	Résection de resserrements avec reconstruction plastique lors d'anomalies congénitales de la main	86.63.13↔	Grefe de peau totale à l'avant-bras, non étendue
82.89.16↔	Transfert d'orteil à doigt	86.63.15↔	Grefe de peau totale à la paroi thoracique, à l'abdomen et au dos, non étendue
82.89.99↔	Autre opération plastique de la main, autre	86.63.16↔	Grefe de peau totale à la région inguino-génitale, non étendue
83.43.00↔	Excision (prélèvement) de muscle ou de fascia pour greffe, SAP	86.63.17↔	Grefe de peau totale aux fesses, non étendue
83.43.10↔	Prélèvement de lambeau myocutané pour greffe	86.63.18↔	Grefe de peau totale à la cuisse et à la jambe, non étendue
83.43.11↔	Prélèvement de lambeau ostéomyocutané ou ostéofasciocutané pour greffe	86.63.19↔	Grefe de peau totale à un autre site, non étendue
83.43.12↔	Prélèvement d'autre lambeau microvascularisé et anastomosé de muscle ou de fascia pour greffe	86.63.1a↔	Grefe de peau totale au pied, non étendue
83.43.99↔	Excision (prélèvement) de muscle ou de fascia pour greffe, autre	86.63.20↔	Grefe de peau totale à la tête (sauf lèvres et bouche), étendue
83.82.10↔	Grefe de fascia, tête et cou	86.63.21↔	Grefe de peau totale au cou, étendue
83.82.11↔	Grefe de fascia, épaule et aisselle		
83.82.12↔	Grefe de fascia, bras et coude		
83.82.13↔	Grefe de fascia, avant-bras		
83.82.14↔	Grefe de fascia, paroi thoracique, abdomen et dos		
83.82.15↔	Grefe de fascia, région inguino-génitale et fesses		
83.82.16↔	Grefe de fascia, membre inférieur		
83.82.19↔	Grefe de fascia, autre site		
83.82.20↔	Grefe de lambeau musculaire ou fascial local, tête et cou		
83.82.21↔	Grefe de lambeau musculaire ou fascial local, épaule et aisselle		
83.82.22↔	Grefe de lambeau musculaire ou fascial local, bras et coude		
83.82.23↔	Grefe de lambeau musculaire ou fascial local, avant-bras		

86.63.22↔	Grefe de peau totale à l'épaule et au bras, étendue	86.67.22↔	Grefe de peau régénérative temporaire à l'épaule et au bras, étendue
86.63.23↔	Grefe de peau totale à l'avant-bras, étendue	86.67.23↔	Grefe de peau régénérative temporaire à l'avant-bras, étendue
86.63.25↔	Grefe de peau totale à la paroi thoracique, à l'abdomen et au dos, étendue	86.67.24↔	Grefe de peau régénérative temporaire à la main, étendue
86.63.26↔	Grefe de peau totale à la région inguino-génitale, étendue	86.67.25↔	Grefe de peau régénérative temporaire à la paroi thoracique et au dos, étendue
86.63.27↔	Grefe de peau totale aux fesses, étendue	86.67.26↔	Grefe de peau régénérative temporaire à la région abdominale, étendue
86.63.28↔	Grefe de peau totale à la cuisse et à la jambe, étendue	86.67.27↔	Grefe de peau régénérative temporaire au membre inférieur, étendue
86.63.29↔	Grefe de peau totale à un autre site, étendue	86.67.29↔	Grefe de peau régénérative temporaire à un autre site, étendue
86.63.2a↔	Grefe de peau totale au pied, étendue	86.67.30↔	Remplacement permanent de la peau par matériel de remplacement épidermique
86.63.99↔	Grefe de peau totale à d'autres sites, autre	86.67.31↔	Remplacement permanent de la peau par matériel de remplacement dermique
86.65.10↔	Hétérogrefe de peau à la tête, non étendue	86.67.99↔	Grefe de peau régénérative, autre
86.65.11↔	Hétérogrefe de peau au cou, non étendue	86.72↔	Déplacement de lambeau pédiculé
86.65.12↔	Hétérogrefe de peau à l'épaule et au bras, non étendue	86.73.00↔	Fixation de lambeau pédiculé ou libre à la main, SAP
86.65.13↔	Hétérogrefe de peau à l'avant-bras, non étendue	86.73.10↔	Plastie d'avancement de la main, non étendue
86.65.14↔	Hétérogrefe de peau à la main, non étendue	86.73.11↔	Plastie de glissement-rotation de la main, non étendue
86.65.15↔	Hétérogrefe de peau à la paroi thoracique et au dos, non étendue	86.73.12↔	Plastie de transposition de la main, non étendue
86.65.16↔	Hétérogrefe de peau à la région abdominale, non étendue	86.73.13↔	Plastie de lambeau insulaire de la main, non étendue
86.65.17↔	Hétérogrefe de peau au membre inférieur, non étendue	86.73.20↔	Plastie d'avancement de la main, étendue
86.65.19↔	Hétérogrefe de peau à un autre site, non étendue	86.73.21↔	Plastie de glissement-rotation de la main, étendue
86.65.20↔	Hétérogrefe de peau à la tête, étendue	86.73.22↔	Plastie de transposition de la main, étendue
86.65.21↔	Hétérogrefe de peau au cou, étendue	86.73.23↔	Plastie de lambeau insulaire de la main, étendue
86.65.22↔	Hétérogrefe de peau à l'épaule et au bras, étendue	86.73.24↔	Plastie en Z de la main, étendue
86.65.23↔	Hétérogrefe de peau à l'avant-bras, étendue	86.73.29↔	Autre plastie de lambeau locale de la main
86.65.24↔	Hétérogrefe de peau à la main, étendue	86.73.30↔	Fixation de lambeau libre microvascularisé et anastomosé à la main
86.65.25↔	Hétérogrefe de peau à la paroi thoracique et au dos, étendue	86.73.40↔	Fixation de lambeau pédiculé régional ou de lambeau pédiculé à distance, main
86.65.26↔	Hétérogrefe de peau à la région abdominale, étendue	86.73.80↔	Opération plastique combinée de la peau et du tissu sous-cutané de la main
86.65.27↔	Hétérogrefe de peau au membre inférieur, étendue	86.73.99↔	Fixation de lambeau pédiculé ou libre à la main, autre
86.65.29↔	Hétérogrefe de peau à un autre site, étendue	86.75.10↔	Révision de lambeau pédiculé ou libre ou de greffe de peau libre, tête
86.65.30↔	Grefe de peau de porc	86.75.11↔	Révision de lambeau pédiculé ou libre ou de greffe de peau libre, cou
86.65.40↔	Remplacement permanent de la peau par matériel de remplacement bicouche derme-épiderme	86.75.12↔	Révision de lambeau pédiculé ou libre ou de greffe de peau libre, épaule et bras
86.65.99↔	Hétérogrefe de peau, autre	86.75.13↔	Révision de lambeau pédiculé ou libre ou de greffe de peau libre, avant-bras
86.66.10↔	Homogrefe de peau à la tête, non étendue	86.75.14↔	Révision de lambeau pédiculé ou libre ou de greffe de peau libre, main
86.66.11↔	Homogrefe de peau au cou, non étendue	86.75.15↔	Révision de lambeau pédiculé ou libre ou de greffe de peau libre, paroi thoracique et dos
86.66.12↔	Homogrefe de peau à l'épaule et au bras, non étendue	86.75.16↔	Révision de lambeau pédiculé ou libre ou de greffe de peau libre, région abdominale
86.66.13↔	Homogrefe de peau à l'avant-bras, non étendue	86.75.17↔	Révision de lambeau pédiculé ou libre ou de greffe de peau libre, membre inférieur
86.66.14↔	Homogrefe de peau à la main, non étendue	86.75.19↔	Révision de lambeau pédiculé ou libre ou de greffe de peau libre, autre site
86.66.15↔	Homogrefe de peau à la paroi thoracique et au dos, non étendue	86.75.99↔	Révision de lambeau pédiculé ou libre, autre
86.66.16↔	Homogrefe de peau à la région abdominale, non étendue	86.85.00↔	Correction de syndactylie, SAP
86.66.17↔	Homogrefe de peau au membre inférieur, non étendue	86.85.30↔	Séparation de syndactylie complète avec plastie de glissement, plastie des extrémités digitales ou reconstruction des ligaments latéraux, main
86.66.19↔	Homogrefe de peau à un autre site, non étendue	86.85.40↔	Séparation de syndactylie complète avec plastie de glissement, plastie des extrémités digitales ou reconstruction des ligaments latéraux, pied
86.66.20↔	Homogrefe de peau à la tête, étendue	86.85.50↔	Résection d'éléments dupliqués dans une syndactylie ou une polydactylie avec reconstruction articulaire, main
86.66.21↔	Homogrefe de peau au cou, étendue	86.85.60↔	Résection d'éléments dupliqués dans une syndactylie ou une polydactylie avec reconstruction articulaire, pied
86.66.22↔	Homogrefe de peau à l'épaule et au bras, étendue	86.85.70↔	Correction de polysyndactylie par fusion des éléments dupliqués, main
86.66.23↔	Homogrefe de peau à l'avant-bras, étendue	86.85.80↔	Correction de polysyndactylie par fusion des éléments dupliqués, pied
86.66.24↔	Homogrefe de peau à la main, étendue	86.85.99↔	Correction de syndactylie, autre
86.66.25↔	Homogrefe de peau à la paroi thoracique et au dos, étendue	86.86↔	Onychoplastie
86.66.26↔	Homogrefe de peau à la région abdominale, étendue		
86.66.27↔	Homogrefe de peau au membre inférieur, étendue		
86.66.29↔	Homogrefe de peau à un autre site, étendue		
86.66.99↔	Homogrefe de peau, autre		
86.67.10↔	Grefe de peau régénérative temporaire à la tête, non étendue		
86.67.11↔	Grefe de peau régénérative temporaire au cou, non étendue		
86.67.12↔	Grefe de peau régénérative temporaire à l'épaule et au bras, non étendue		
86.67.13↔	Grefe de peau régénérative temporaire à l'avant-bras, non étendue		
86.67.14↔	Grefe de peau régénérative temporaire à la main, non étendue		
86.67.15↔	Grefe de peau régénérative temporaire à la paroi thoracique et au dos, non étendue		
86.67.16↔	Grefe de peau régénérative temporaire à la région abdominale, non étendue		
86.67.17↔	Grefe de peau régénérative temporaire au membre inférieur, non étendue		
86.67.19↔	Grefe de peau régénérative temporaire à d'autres sites, non étendue		
86.67.20↔	Grefe de peau régénérative temporaire à la tête, étendue		
86.67.21↔	Grefe de peau régénérative temporaire au cou, étendue		

86.88.10↔	Couverture non étendue de tissu mou par des kératinocytes obtenus en culture, tête	86.88.41↔	Couverture temporaire, étendue, de tissu mou par plusieurs techniques combinées, cou
86.88.11↔	Couverture non étendue de tissu mou par des kératinocytes obtenus en culture, cou	86.88.42↔	Couverture temporaire, étendue, de tissu mou par plusieurs techniques combinées, épaule et bras
86.88.12↔	Couverture non étendue de tissu mou par des kératinocytes obtenus en culture, épaule et bras	86.88.43↔	Couverture temporaire, étendue, de tissu mou par plusieurs techniques combinées, avant-bras
86.88.13↔	Couverture non étendue de tissu mou par des kératinocytes obtenus en culture, avant-bras	86.88.44↔	Couverture temporaire, étendue, de tissu mou par plusieurs techniques combinées, main
86.88.14↔	Couverture non étendue de tissu mou par des kératinocytes obtenus en culture, main	86.88.45↔	Couverture temporaire, étendue, de tissu mou par plusieurs techniques combinées, paroi thoracique et dos
86.88.15↔	Couverture non étendue de tissu mou par des kératinocytes obtenus en culture, paroi thoracique et dos	86.88.46↔	Couverture temporaire, étendue, de tissu mou par plusieurs techniques combinées, région abdominale
86.88.16↔	Couverture non étendue de tissu mou par des kératinocytes obtenus en culture, région abdominale	86.88.47↔	Couverture temporaire, étendue, de tissu mou par plusieurs techniques combinées, membre inférieur
86.88.17↔	Couverture non étendue de tissu mou par des kératinocytes obtenus en culture, membre inférieur	86.88.49↔	Couverture temporaire, étendue, de tissu mou par plusieurs techniques combinées, autre site
86.88.19↔	Couverture non étendue de tissu mou par des kératinocytes obtenus en culture, autre site	86.88.90↔	Autre couverture temporaire de tissu mou, tête
86.88.20↔	Couverture temporaire, non étendue, de tissu mou par plusieurs techniques combinées, tête	86.88.91↔	Autre couverture temporaire de tissu mou, cou
86.88.21↔	Couverture temporaire, non étendue, de tissu mou par plusieurs techniques combinées, cou	86.88.92↔	Autre couverture temporaire de tissu mou, épaule et bras
86.88.22↔	Couverture temporaire, non étendue, de tissu mou par plusieurs techniques combinées, épaule et bras	86.88.93↔	Autre couverture temporaire de tissu mou, avant-bras
86.88.23↔	Couverture temporaire, non étendue, de tissu mou par plusieurs techniques combinées, avant-bras	86.88.94↔	Autre couverture temporaire de tissu mou, main
86.88.24↔	Couverture temporaire, non étendue, de tissu mou par plusieurs techniques combinées, main	86.88.95↔	Autre couverture temporaire de tissu mou, paroi thoracique et dos
86.88.25↔	Couverture temporaire, non étendue, de tissu mou par plusieurs techniques combinées, paroi thoracique et dos	86.88.96↔	Autre couverture temporaire de tissu mou, région abdominale
86.88.26↔	Couverture temporaire, non étendue, de tissu mou par plusieurs techniques combinées, région abdominale	86.88.97↔	Autre couverture temporaire de tissu mou, membre inférieur
86.88.27↔	Couverture temporaire, non étendue, de tissu mou par plusieurs techniques combinées, membre inférieur	86.88.99↔	Autre couverture temporaire de tissu mou, autre
86.88.29↔	Couverture temporaire, non étendue, de tissu mou par plusieurs techniques combinées, autre site	86.89.10↔	Section de pédicule de lambeau après plastie cutanée, tête
86.88.30↔	Couverture étendue de tissu mou par des kératinocytes obtenus en culture, autres parties de la tête	86.89.11↔	Section de pédicule de lambeau après plastie cutanée, cou
86.88.31↔	Couverture étendue de tissu mou par des kératinocytes obtenus en culture, cou	86.89.12↔	Section de pédicule de lambeau après plastie cutanée, épaule et aisselle
86.88.32↔	Couverture étendue de tissu mou par des kératinocytes obtenus en culture, épaule et bras	86.89.13↔	Section de pédicule de lambeau après plastie cutanée, bras et coude
86.88.33↔	Couverture étendue de tissu mou par des kératinocytes obtenus en culture, avant-bras	86.89.14↔	Section de pédicule de lambeau après plastie cutanée, avant-bras
86.88.34↔	Couverture étendue de tissu mou par des kératinocytes obtenus en culture, main	86.89.15↔	Section de pédicule de lambeau après plastie cutanée, main
86.88.35↔	Couverture étendue de tissu mou par des kératinocytes obtenus en culture, paroi thoracique et dos	86.89.16↔	Section de pédicule de lambeau après plastie cutanée, paroi thoracique, abdomen et dos
86.88.36↔	Couverture étendue de tissu mou par des kératinocytes obtenus en culture, région abdominale	86.89.17↔	Section de pédicule de lambeau après plastie cutanée, région inguino-génitale
86.88.37↔	Couverture étendue de tissu mou par des kératinocytes obtenus en culture, membre inférieur	86.89.18↔	Section de pédicule de lambeau après plastie cutanée, fesses
86.88.39↔	Couverture étendue de tissu mou par des kératinocytes obtenus en culture, autre site	86.89.19↔	Section de pédicule de lambeau après plastie cutanée, autre site
86.88.40↔	Couverture temporaire, étendue, de tissu mou par plusieurs techniques combinées, autres parties de la tête	86.89.1a↔	Section de pédicule de lambeau après plastie cutanée, cuisse et genou
		86.89.1b↔	Section de pédicule de lambeau après plastie cutanée, jambe et pied
		86.89.80↔	Révision de plastie cutanée, tête
		86.89.84↔	Révision de plastie cutanée, avant-bras
		86.89.85↔	Révision de plastie cutanée, main
		86.89.87↔	Révision de plastie cutanée, région inguino-génitale et fesses
		86.89.88↔	Révision de plastie cutanée, membre inférieur
		86.89.89↔	Révision de plastie cutanée, autre site
		86.89.99↔	Autre réparation et reconstruction de peau et de tissu sous-cutané, autre

### procédure I32-9

39.31.00↔	Suture d'artère, SAP	39.31.62↔	Suture de l'aorte abdominale
39.31.10↔	Suture d'artère de la tête et du cou, SAP	39.31.69↔	Suture de l'aorte, autre
39.31.11↔	Suture d'artère intracrânienne	39.31.70↔	Suture d'autres artères thoraciques, SAP
39.31.19↔	Suture d'artère de la tête et du cou, autre	39.31.71↔	Suture de l'artère pulmonaire
39.31.20↔	Suture d'artère du bras, SAP	39.31.72↔	Suture du tronc brachio-céphalique
39.31.21↔	Suture de l'artère axillaire	39.31.73↔	Suture de l'artère sous-clavière
39.31.22↔	Suture de l'artère brachiale	39.31.79↔	Suture d'artères thoraciques, autre
39.31.29↔	Suture d'artère du bras, autre	39.31.80↔	Suture d'artères abdominales, SAP
39.31.30↔	Suture d'artère de l'avant-bras	39.31.81↔	Suture du tronc coeliaque
39.31.40↔	Suture d'artère de la main	39.31.82↔	Suture de l'artère gastrique
39.31.50↔	Suture d'artère du membre inférieur	39.31.83↔	Suture de l'artère hépatique
39.31.60↔	Suture de l'aorte, SAP	39.31.84↔	Suture de l'artère splénique
39.31.61↔	Suture de l'aorte thoracique	39.31.85↔	Suture de l'artère rénale

39.31.86↔	Suture de l'artère mésentérique	82.57.00↔	Autre transfert d'autre tendon de la main, SAP
39.31.87↔	Suture de l'artère lombaire	82.57.10↔	Autre transfert d'autre tendon de la main, transfert de tendon fléchisseur de la main
39.31.88↔	Suture de l'artère iliaque	82.57.99↔	Autre transfert d'autre tendon de la main, autre
39.31.89↔	Suture d'artères abdominales, autre	82.61↔	Pollicisation (avec transfert de nerfs et de vaisseaux)
39.31.99↔	Suture d'artère, autre	82.81↔	Transfert de doigt, sauf le pouce
77.39.10↔	Ostéotomie de rotation de phalanges de la main	82.82↔	Réparation de main en pince de homard
78.02.10↔	Grefe osseuse, humérus, fragment à pédicule vascularisé avec anastomoses microvasculaires	82.89.10↔	Plastie de gaine tendineuse de la main
78.02.11↔	Grefe osseuse, humérus, fragment à pédicule vascularisé sans anastomoses microvasculaires	82.89.11↔	Refixation osseuse de ligaments, carpe / métacarpe
78.02.12↔	Grefe osseuse, humérus, allogène	82.89.12↔	Refixation osseuse d'autres ligaments de la main
78.02.13↔	Grefe d'os et de cartilage, humérus	82.89.13↔	Distraction des parties molles pour couverture d'articulation lors d'anomalies congénitales de la main
78.03.10↔	Grefe osseuse, radius et cubitus, fragment à pédicule vascularisé avec anastomoses microvasculaires	82.89.14↔	Radialisation lors d'anomalies congénitales de la main
78.03.11↔	Grefe osseuse, radius et cubitus, fragment à pédicule vascularisé sans anastomoses microvasculaires	82.89.15↔	Résection de resserrements avec reconstruction plastique lors d'anomalies congénitales de la main
78.03.12↔	Grefe osseuse, radius et cubitus, allogène	82.89.16↔	Transfert d'orteil à doigt
78.03.13↔	Grefe d'os et de cartilage, radius et cubitus	82.89.99↔	Autre opération plastique de la main, autre
78.04.10↔	Grefe osseuse, os du carpe et du métacarpe, fragment à pédicule vascularisé avec anastomoses microvasculaires	83.43.00↔	Excision (prélèvement) de muscle ou de fascia pour greffe, SAP
78.04.11↔	Transposition osseuse, os du carpe et du métacarpe, fragment à pédicule vascularisé sans anastomoses microvasculaires	83.43.10↔	Prélèvement de lambeau myocutané pour greffe
78.04.12↔	Grefe osseuse, os du carpe et du métacarpe, allogène	83.43.11↔	Prélèvement de lambeau ostéomyocutané ou ostéofasciocutané pour greffe
78.04.13↔	Grefe d'os et de cartilage, os du carpe et du métacarpe	83.43.12↔	Prélèvement d'autre lambeau microvascularisé et anastomosé de muscle ou de fascia pour greffe
78.05.10↔	Grefe osseuse, fémur, fragment à pédicule vascularisé avec anastomoses microvasculaires	83.43.99↔	Excision (prélèvement) de muscle ou de fascia pour greffe, autre
78.05.11↔	Grefe osseuse, fémur, fragment à pédicule vascularisé sans anastomoses microvasculaires	83.82.10↔	Grefe de fascia, tête et cou
78.05.12↔	Grefe osseuse, fémur, allogène	83.82.11↔	Grefe de fascia, épaule et aisselle
78.05.13↔	Grefe d'os et de cartilage, fémur	83.82.12↔	Grefe de fascia, bras et coude
78.07.10↔	Grefe osseuse, tibia, fragment à pédicule vascularisé avec anastomoses microvasculaires	83.82.13↔	Grefe de fascia, avant-bras
78.07.11↔	Grefe osseuse, tibia, fragment à pédicule vascularisé sans anastomoses microvasculaires	83.82.14↔	Grefe de fascia, paroi thoracique, abdomen et dos
78.07.12↔	Grefe osseuse, tibia, allogène	83.82.15↔	Grefe de fascia, région inguino-génitale et fesses
78.07.13↔	Grefe d'os et de cartilage, tibia	83.82.16↔	Grefe de fascia, membre inférieur
78.07.20↔	Grefe osseuse, péroné, fragment à pédicule vascularisé avec anastomoses microvasculaires	83.82.19↔	Grefe de fascia, autre site
78.07.21↔	Grefe osseuse, péroné, fragment à pédicule vascularisé sans anastomoses microvasculaires	83.82.20↔	Grefe de lambeau musculaire ou fascial local, tête et cou
78.07.22↔	Grefe osseuse, péroné, allogène	83.82.21↔	Grefe de lambeau musculaire ou fascial local, épaule et aisselle
78.07.23↔	Grefe d'os et de cartilage, péroné	83.82.22↔	Grefe de lambeau musculaire ou fascial local, bras et coude
78.09.10↔	Grefe osseuse, phalanges de la main, fragment à pédicule vascularisé avec anastomoses microvasculaires	83.82.23↔	Grefe de lambeau musculaire ou fascial local, avant-bras
78.09.11↔	Grefe osseuse, phalanges de la main, fragment à pédicule vascularisé sans anastomoses microvasculaires	83.82.24↔	Grefe de lambeau musculaire ou fascial local, paroi thoracique, abdomen et dos
78.09.12↔	Grefe osseuse, phalanges de la main, allogène	83.82.25↔	Grefe de lambeau musculaire ou fascial local, région inguino-génitale et fesses
78.09.90↔	Grefe osseuse, autre site spécifié, sauf os de la face, fragment à pédicule vascularisé avec anastomoses microvasculaires	83.82.26↔	Grefe de lambeau musculaire ou fascial local, membre inférieur
78.09.91↔	Grefe osseuse, autre site spécifié, sauf os de la face, fragment à pédicule vascularisé sans anastomoses microvasculaires	83.82.29↔	Grefe de lambeau musculaire ou fascial local, autre site
78.09.92↔	Grefe osseuse, autre site spécifié, sauf os de la face, allogène	83.82.30↔	Grefe de lambeau ostéomyocutané ou ostéofasciocutané, tête et cou
78.44↔	Autres réparations ou opérations plastiques osseuses, os du carpe et du métacarpe	83.82.31↔	Grefe de lambeau ostéomyocutané ou ostéofasciocutané, épaule et aisselle
78.49.11↔	Autre réparation plastique de phalanges de la main	83.82.32↔	Grefe de lambeau ostéomyocutané ou ostéofasciocutané, bras et coude
78.49.13↔	Autre réparation plastique de phalanges du pied	83.82.33↔	Grefe de lambeau ostéomyocutané ou ostéofasciocutané, avant-bras
80.13.00↔	Autre arthrotomie, poignet, SAP	83.82.34↔	Grefe de lambeau ostéomyocutané ou ostéofasciocutané, paroi thoracique, abdomen et dos
80.13.10↔	Arthrotomie arthroscopique du poignet, lavage articulaire avec drainage	83.82.35↔	Grefe de lambeau ostéomyocutané ou ostéofasciocutané, région inguino-génitale et fesses
80.13.11↔	Arthrotomie arthroscopique du poignet, ablation de souris articulaire	83.82.36↔	Grefe de lambeau ostéomyocutané ou ostéofasciocutané, membre inférieur
80.13.12↔	Arthrotomie arthroscopique du poignet, insertion ou enlèvement de réservoir médicamenteux	83.82.39↔	Grefe de lambeau ostéomyocutané ou ostéofasciocutané, autre site
80.13.20↔	Arthrotomie du poignet, lavage articulaire avec drainage	83.82.40↔	Grefe d'autre lambeau microvascularisé et anastomosé de muscle ou de fascia, tête et cou
80.13.21↔	Arthrotomie du poignet, ablation de souris articulaire	83.82.41↔	Grefe d'autre lambeau microvascularisé et anastomosé de muscle ou de fascia, épaule et aisselle
80.13.99↔	Autre arthrotomie, poignet, autre	83.82.42↔	Grefe d'autre lambeau microvascularisé et anastomosé de muscle ou de fascia, bras et coude
81.26↔	Arthrodèse métacarpo-carpienne	83.82.43↔	Grefe d'autre lambeau microvascularisé et anastomosé de muscle ou de fascia, avant-bras
81.27↔	Arthrodèse métacarpo-phalangienne	83.82.44↔	Grefe d'autre lambeau microvascularisé et anastomosé de muscle ou de fascia, paroi thoracique, abdomen et dos
81.71.00↔	Arthroplastie métacarpo-phalangienne et interphalangienne avec implant, SAP	83.82.45↔	Grefe d'autre lambeau microvascularisé et anastomosé de muscle ou de fascia, région inguino-génitale et fesses
81.75↔	Arthroplastie carpo-carpienne et carpo-métacarpienne, sans implant	83.82.46↔	Grefe d'autre lambeau microvascularisé et anastomosé de muscle ou de fascia, membre inférieur

83.82.47↔	Grefe d'autre lambeau microvascularisé et anastomosé de muscle ou de fascia, autre site	86.66.19↔	Homogrefe de peau à un autre site, non étendue
83.82.99↔	Grefe de muscle ou de fascia, autre	86.66.20↔	Homogrefe de peau à la tête, étendue
84.20↔	Réimplantation d'une extrémité, SAP	86.66.21↔	Homogrefe de peau au cou, étendue
84.21↔	Réimplantation de pouce	86.66.22↔	Homogrefe de peau à l'épaule et au bras, étendue
84.22↔	Réimplantation de doigt (excepté le pouce)	86.66.23↔	Homogrefe de peau à l'avant-bras, étendue
84.23.00↔	Réimplantation d'avant-bras, de poignet ou de main, SAP	86.66.24↔	Homogrefe de peau à la main, étendue
84.23.10↔	Réimplantation d'avant-bras	86.66.25↔	Homogrefe de peau à la paroi thoracique et au dos, étendue
84.23.12↔	Réimplantation du métacarpe	86.66.26↔	Homogrefe de peau à la région abdominale, étendue
84.23.13↔	Réimplantation du poignet	86.66.27↔	Homogrefe de peau au membre inférieur, étendue
84.23.99↔	Réimplantation d'avant-bras, de poignet ou de main, autre	86.66.29↔	Homogrefe de peau à un autre site, étendue
84.29↔	Autre réimplantation de membre	86.66.99↔	Homogrefe de peau, autre
86.62.10↔	Grefe de peau d'épaisseur partielle à la main, non étendue	86.67.10↔	Grefe de peau régénérative temporaire à la tête, non étendue
86.62.20↔	Grefe de peau d'épaisseur partielle à la main, étendue	86.67.11↔	Grefe de peau régénérative temporaire au cou, non étendue
86.62.99↔	Autre greffe de peau à la main, autre	86.67.12↔	Grefe de peau régénérative temporaire à l'épaule et au bras, non étendue
86.63.10↔	Grefe de peau totale à la tête (sauf lèvre et bouche), non étendue	86.67.13↔	Grefe de peau régénérative temporaire à l'avant-bras, non étendue
86.63.11↔	Grefe de peau totale au cou, non étendue	86.67.14↔	Grefe de peau régénérative temporaire à la main, non étendue
86.63.12↔	Grefe de peau totale à l'épaule et au bras, non étendue	86.67.15↔	Grefe de peau régénérative temporaire à la paroi thoracique et au dos, non étendue
86.63.13↔	Grefe de peau totale à l'avant-bras, non étendue	86.67.16↔	Grefe de peau régénérative temporaire à la région abdominale, non étendue
86.63.15↔	Grefe de peau totale à la paroi thoracique, à l'abdomen et au dos, non étendue	86.67.17↔	Grefe de peau régénérative temporaire au membre inférieur, non étendue
86.63.16↔	Grefe de peau totale à la région inguino-génitale, non étendue	86.67.19↔	Grefe de peau régénérative temporaire à d'autres sites, non étendue
86.63.17↔	Grefe de peau totale aux fesses, non étendue	86.67.20↔	Grefe de peau régénérative temporaire à la tête, étendue
86.63.18↔	Grefe de peau totale à la cuisse et à la jambe, non étendue	86.67.21↔	Grefe de peau régénérative temporaire au cou, étendue
86.63.19↔	Grefe de peau totale à un autre site, non étendue	86.67.22↔	Grefe de peau régénérative temporaire à l'épaule et au bras, étendue
86.63.1a↔	Grefe de peau totale au pied, non étendue	86.67.23↔	Grefe de peau régénérative temporaire à l'avant-bras, étendue
86.63.20↔	Grefe de peau totale à la tête (sauf lèvre et bouche), étendue	86.67.24↔	Grefe de peau régénérative temporaire à la main, étendue
86.63.21↔	Grefe de peau totale au cou, étendue	86.67.25↔	Grefe de peau régénérative temporaire à la paroi thoracique et au dos, étendue
86.63.22↔	Grefe de peau totale à l'épaule et au bras, étendue	86.67.26↔	Grefe de peau régénérative temporaire à la région abdominale, étendue
86.63.23↔	Grefe de peau totale à l'avant-bras, étendue	86.67.27↔	Grefe de peau régénérative temporaire au membre inférieur, étendue
86.63.25↔	Grefe de peau totale à la paroi thoracique, à l'abdomen et au dos, étendue	86.67.29↔	Grefe de peau régénérative temporaire à un autre site, étendue
86.63.26↔	Grefe de peau totale à la région inguino-génitale, étendue	86.67.30↔	Remplacement permanent de la peau par matériel de remplacement épidermique
86.63.27↔	Grefe de peau totale aux fesses, étendue	86.67.31↔	Remplacement permanent de la peau par matériel de remplacement dermique
86.63.28↔	Grefe de peau totale à la cuisse et à la jambe, étendue	86.67.99↔	Grefe de peau régénérative, autre
86.63.29↔	Grefe de peau totale à un autre site, étendue	86.72↔	Déplacement de lambeau pédiculé
86.63.2a↔	Grefe de peau totale au pied, étendue	86.73.00↔	Fixation de lambeau pédiculé ou libre à la main, SAP
86.63.99↔	Grefe de peau totale à d'autres sites, autre	86.73.10↔	Plastie d'avancement de la main, non étendue
86.65.10↔	Hétérogrefe de peau à la tête, non étendue	86.73.11↔	Plastie de glissement-rotation de la main, non étendue
86.65.11↔	Hétérogrefe de peau au cou, non étendue	86.73.12↔	Plastie de transposition de la main, non étendue
86.65.12↔	Hétérogrefe de peau à l'épaule et au bras, non étendue	86.73.13↔	Plastie de lambeau insulaire de la main, non étendue
86.65.13↔	Hétérogrefe de peau à l'avant-bras, non étendue	86.73.20↔	Plastie d'avancement de la main, étendue
86.65.14↔	Hétérogrefe de peau à la main, non étendue	86.73.21↔	Plastie de glissement-rotation de la main, étendue
86.65.15↔	Hétérogrefe de peau à la paroi thoracique et au dos, non étendue	86.73.22↔	Plastie de transposition de la main, étendue
86.65.16↔	Hétérogrefe de peau à la région abdominale, non étendue	86.73.23↔	Plastie de lambeau insulaire de la main, étendue
86.65.17↔	Hétérogrefe de peau au membre inférieur, non étendue	86.73.24↔	Plastie en Z de la main, étendue
86.65.19↔	Hétérogrefe de peau à un autre site, non étendue	86.73.29↔	Autre plastie de lambeau locale de la main
86.65.20↔	Hétérogrefe de peau à la tête, étendue	86.73.30↔	Fixation de lambeau libre microvascularisé et anastomosé à la main
86.65.21↔	Hétérogrefe de peau au cou, étendue	86.73.40↔	Fixation de lambeau pédiculé régional ou de lambeau pédiculé à distance, main
86.65.22↔	Hétérogrefe de peau à l'épaule et au bras, étendue	86.73.80↔	Opération plastique combinée de la peau et du tissu sous-cutané de la main
86.65.23↔	Hétérogrefe de peau à l'avant-bras, étendue	86.73.99↔	Fixation de lambeau pédiculé ou libre à la main, autre
86.65.24↔	Hétérogrefe de peau à la main, étendue	86.75.10↔	Révision de lambeau pédiculé ou libre ou de greffe de peau libre, tête
86.65.25↔	Hétérogrefe de peau à la paroi thoracique et au dos, étendue	86.75.11↔	Révision de lambeau pédiculé ou libre ou de greffe de peau libre, cou
86.65.26↔	Hétérogrefe de peau à la région abdominale, étendue	86.75.12↔	Révision de lambeau pédiculé ou libre ou de greffe de peau libre, épaule et bras
86.65.27↔	Hétérogrefe de peau au membre inférieur, étendue	86.75.13↔	Révision de lambeau pédiculé ou libre ou de greffe de peau libre, avant-bras
86.65.29↔	Hétérogrefe de peau à un autre site, étendue		
86.65.30↔	Grefe de peau de porc		
86.65.40↔	Remplacement permanent de la peau par matériel de remplacement bicouche derme-épiderme		
86.65.99↔	Hétérogrefe de peau, autre		
86.66.10↔	Homogrefe de peau à la tête, non étendue		
86.66.11↔	Homogrefe de peau au cou, non étendue		
86.66.12↔	Homogrefe de peau à l'épaule et au bras, non étendue		
86.66.13↔	Homogrefe de peau à l'avant-bras, non étendue		
86.66.14↔	Homogrefe de peau à la main, non étendue		
86.66.15↔	Homogrefe de peau à la paroi thoracique et au dos, non étendue		
86.66.16↔	Homogrefe de peau à la région abdominale, non étendue		
86.66.17↔	Homogrefe de peau au membre inférieur, non étendue		

86.75.14↔	Révision de lambeau pédiculé ou libre ou de greffe de peau libre, main	86.88.33↔	Couverture étendue de tissu mou par des kératinocytes obtenus en culture, avant-bras
86.75.15↔	Révision de lambeau pédiculé ou libre ou de greffe de peau libre, paroi thoracique et dos	86.88.34↔	Couverture étendue de tissu mou par des kératinocytes obtenus en culture, main
86.75.16↔	Révision de lambeau pédiculé ou libre ou de greffe de peau libre, région abdominale	86.88.35↔	Couverture étendue de tissu mou par des kératinocytes obtenus en culture, paroi thoracique et dos
86.75.17↔	Révision de lambeau pédiculé ou libre ou de greffe de peau libre, membre inférieur	86.88.36↔	Couverture étendue de tissu mou par des kératinocytes obtenus en culture, région abdominale
86.75.19↔	Révision de lambeau pédiculé ou libre ou de greffe de peau libre, autre site	86.88.37↔	Couverture étendue de tissu mou par des kératinocytes obtenus en culture, membre inférieur
86.75.99↔	Révision de lambeau pédiculé ou libre, autre	86.88.39↔	Couverture étendue de tissu mou par des kératinocytes obtenus en culture, autre site
86.85.00↔	Correction de syndactylie, SAP	86.88.40↔	Couverture temporaire, étendue, de tissu mou par plusieurs techniques combinées, autres parties de la tête
86.85.30↔	Séparation de syndactylie complète avec plastie de glissement, plastie des extrémités digitales ou reconstruction des ligaments latéraux, main	86.88.41↔	Couverture temporaire, étendue, de tissu mou par plusieurs techniques combinées, cou
86.85.40↔	Séparation de syndactylie complète avec plastie de glissement, plastie des extrémités digitales ou reconstruction des ligaments latéraux, pied	86.88.42↔	Couverture temporaire, étendue, de tissu mou par plusieurs techniques combinées, épaule et bras
86.85.50↔	Résection d'éléments dupliqués dans une syndactylie ou une polydactylie avec reconstruction articulaire, main	86.88.43↔	Couverture temporaire, étendue, de tissu mou par plusieurs techniques combinées, avant-bras
86.85.60↔	Résection d'éléments dupliqués dans une syndactylie ou une polydactylie avec reconstruction articulaire, pied	86.88.44↔	Couverture temporaire, étendue, de tissu mou par plusieurs techniques combinées, main
86.85.70↔	Correction de polysyndactylie par fusion des éléments dupliqués, main	86.88.45↔	Couverture temporaire, étendue, de tissu mou par plusieurs techniques combinées, paroi thoracique et dos
86.85.80↔	Correction de polysyndactylie par fusion des éléments dupliqués, pied	86.88.46↔	Couverture temporaire, étendue, de tissu mou par plusieurs techniques combinées, région abdominale
86.85.99↔	Correction de syndactylie, autre	86.88.47↔	Couverture temporaire, étendue, de tissu mou par plusieurs techniques combinées, membre inférieur
86.88.10↔	Couverture non étendue de tissu mou par des kératinocytes obtenus en culture, tête	86.88.49↔	Couverture temporaire, étendue, de tissu mou par plusieurs techniques combinées, autre site
86.88.11↔	Couverture non étendue de tissu mou par des kératinocytes obtenus en culture, cou	86.88.90↔	Autre couverture temporaire de tissu mou, tête
86.88.12↔	Couverture non étendue de tissu mou par des kératinocytes obtenus en culture, épaule et bras	86.88.91↔	Autre couverture temporaire de tissu mou, cou
86.88.13↔	Couverture non étendue de tissu mou par des kératinocytes obtenus en culture, avant-bras	86.88.92↔	Autre couverture temporaire de tissu mou, épaule et bras
86.88.14↔	Couverture non étendue de tissu mou par des kératinocytes obtenus en culture, main	86.88.93↔	Autre couverture temporaire de tissu mou, avant-bras
86.88.15↔	Couverture non étendue de tissu mou par des kératinocytes obtenus en culture, paroi thoracique et dos	86.88.94↔	Autre couverture temporaire de tissu mou, main
86.88.16↔	Couverture non étendue de tissu mou par des kératinocytes obtenus en culture, région abdominale	86.88.95↔	Autre couverture temporaire de tissu mou, paroi thoracique et dos
86.88.17↔	Couverture non étendue de tissu mou par des kératinocytes obtenus en culture, membre inférieur	86.88.96↔	Autre couverture temporaire de tissu mou, région abdominale
86.88.19↔	Couverture non étendue de tissu mou par des kératinocytes obtenus en culture, autre site	86.88.97↔	Autre couverture temporaire de tissu mou, membre inférieur
86.88.20↔	Couverture temporaire, non étendue, de tissu mou par plusieurs techniques combinées, tête	86.88.99↔	Autre couverture temporaire de tissu mou, autre
86.88.21↔	Couverture temporaire, non étendue, de tissu mou par plusieurs techniques combinées, cou	86.89.10↔	Section de pédicule de lambeau après plastie cutanée, tête
86.88.22↔	Couverture temporaire, non étendue, de tissu mou par plusieurs techniques combinées, épaule et bras	86.89.11↔	Section de pédicule de lambeau après plastie cutanée, cou
86.88.23↔	Couverture temporaire, non étendue, de tissu mou par plusieurs techniques combinées, avant-bras	86.89.12↔	Section de pédicule de lambeau après plastie cutanée, épaule et aisselle
86.88.24↔	Couverture temporaire, non étendue, de tissu mou par plusieurs techniques combinées, main	86.89.13↔	Section de pédicule de lambeau après plastie cutanée, bras et coude
86.88.25↔	Couverture temporaire, non étendue, de tissu mou par plusieurs techniques combinées, paroi thoracique et dos	86.89.14↔	Section de pédicule de lambeau après plastie cutanée, avant-bras
86.88.26↔	Couverture temporaire, non étendue, de tissu mou par plusieurs techniques combinées, région abdominale	86.89.15↔	Section de pédicule de lambeau après plastie cutanée, main
86.88.27↔	Couverture temporaire, non étendue, de tissu mou par plusieurs techniques combinées, membre inférieur	86.89.16↔	Section de pédicule de lambeau après plastie cutanée, paroi thoracique, abdomen et dos
86.88.29↔	Couverture temporaire, non étendue, de tissu mou par plusieurs techniques combinées, autre site	86.89.17↔	Section de pédicule de lambeau après plastie cutanée, région inguino-génitale
86.88.30↔	Couverture étendue de tissu mou par des kératinocytes obtenus en culture, autres parties de la tête	86.89.18↔	Section de pédicule de lambeau après plastie cutanée, fesses
86.88.31↔	Couverture étendue de tissu mou par des kératinocytes obtenus en culture, cou	86.89.19↔	Section de pédicule de lambeau après plastie cutanée, autre site
86.88.32↔	Couverture étendue de tissu mou par des kératinocytes obtenus en culture, épaule et bras	86.89.1a↔	Section de pédicule de lambeau après plastie cutanée, cuisse et genou
		86.89.1b↔	Section de pédicule de lambeau après plastie cutanée, jambe et pied
		86.89.80↔	Révision de plastie cutanée, tête
		86.89.84↔	Révision de plastie cutanée, avant-bras
		86.89.85↔	Révision de plastie cutanée, main
		86.89.87↔	Révision de plastie cutanée, région inguino-génitale et fesses
		86.89.88↔	Révision de plastie cutanée, membre inférieur
		86.89.89↔	Révision de plastie cutanée, autre site
		86.89.99↔	Autre réparation et reconstruction de peau et de tissu sous-cutané, autre

**ADRG I33****Reconstruction de malformations des membres**

Diagnostic principal dans le tableau I33-1 et procédure dans le tableau I33-2 et procédure dans le tableau I33-3

**DRG I33Z****Reconstruction de malformations des membres****diagnostic principal I33-1**

M21.00	Déformation en valgus, non classée ailleurs: Sièges multiples	M21.76	Inégalité des membres (acquise): Jambe péroné articulation du genou
M21.01	Déformation en valgus, non classée ailleurs: Région scapulaire	M21.77	Inégalité des membres (acquise): Cheville et métatarse
M21.02	Déformation en valgus, non classée ailleurs: Bras humérus articulation du coude	M21.79	Inégalité des membres (acquise): Localisations non précisées
M21.03	Déformation en valgus, non classée ailleurs: Avant-bras cubitus articulation du poignet	M21.80	Autres déformations précisées des membres: Sièges multiples
M21.04	Déformation en valgus, non classée ailleurs: Main carpe	M21.81	Autres déformations précisées des membres: Région scapulaire
M21.05	Déformation en valgus, non classée ailleurs: Région pelvienne	M21.82	Autres déformations précisées des membres: Bras humérus articulation du coude
M21.06	Déformation en valgus, non classée ailleurs: Jambe péroné articulation du genou	M21.83	Autres déformations précisées des membres: Avant-bras cubitus articulation du poignet
M21.07	Déformation en valgus, non classée ailleurs: Cheville et métatarse	M21.84	Autres déformations précisées des membres: Main carpe
M21.08	Déformation en valgus, non classée ailleurs: Autres	M21.85	Autres déformations précisées des membres: Région pelvienne
M21.09	Déformation en valgus, non classée ailleurs: Localisations non précisées	M21.86	Autres déformations précisées des membres: Jambe péroné articulation du genou
M21.10	Déformation en varus, non classée ailleurs: Sièges multiples	M21.89	Autres déformations précisées des membres: Localisations non précisées
M21.11	Déformation en varus, non classée ailleurs: Région scapulaire	Q71.0	Absence congénitale complète d'un (des) membre(s) supérieur(s)
M21.12	Déformation en varus, non classée ailleurs: Bras humérus articulation du coude	Q71.1	Absence congénitale du bras et de l'avant-bras, main présente
M21.13	Déformation en varus, non classée ailleurs: Avant-bras cubitus articulation du poignet	Q71.2	Absence congénitale de l'avant-bras et de la main
M21.14	Déformation en varus, non classée ailleurs: Main carpe	Q71.3	Absence congénitale de la main et de(s) doigt(s)
M21.15	Déformation en varus, non classée ailleurs: Région pelvienne	Q71.4	Raccourcissement longitudinal du radius
M21.16	Déformation en varus, non classée ailleurs: Jambe péroné articulation du genou	Q71.5	Raccourcissement longitudinal du cubitus
M21.17	Déformation en varus, non classée ailleurs: Cheville et métatarse	Q71.6	Main en pince de homard
M21.18	Déformation en varus, non classée ailleurs: Autres	Q71.8	Autres raccourcissements d'un (des) membre(s) supérieur(s)
M21.19	Déformation en varus, non classée ailleurs: Localisations non précisées	Q71.9	Raccourcissement du membre supérieur, sans précision
M21.20	Déformation en flexion: Sièges multiples	Q72.0	Absence congénitale complète d'un (des) membre(s) inférieur(s)
M21.21	Déformation en flexion: Région scapulaire	Q72.1	Absence congénitale de la cuisse et de la jambe, pied présent
M21.22	Déformation en flexion: Bras humérus articulation du coude	Q72.2	Absence congénitale de la jambe et du pied
M21.23	Déformation en flexion: Avant-bras cubitus articulation du poignet	Q72.3	Absence congénitale du pied et d'un (des) orteil(s)
M21.24	Déformation en flexion: Main carpe	Q72.4	Raccourcissement longitudinal du fémur
M21.25	Déformation en flexion: Région pelvienne	Q72.5	Raccourcissement longitudinal du tibia
M21.26	Déformation en flexion: Jambe péroné articulation du genou	Q72.6	Raccourcissement longitudinal du péroné
M21.27	Déformation en flexion: Cheville et métatarse	Q72.7	Pied bifide
M21.28	Déformation en flexion: Autres	Q72.8	Autres raccourcissements d'un (des) membre(s) inférieur(s)
M21.29	Déformation en flexion: Localisations non précisées	Q72.9	Raccourcissement du membre inférieur, sans précision
M21.6	Autres déformations acquises de la cheville et du pied	Q73.0	Absence congénitale d'un (des) membre(s) non précisé(s)
M21.70	Inégalité des membres (acquise): Sièges multiples	Q73.1	Phocomélie, membre(s) non précisé(s)
M21.71	Inégalité des membres (acquise): Région scapulaire	Q73.8	Autres raccourcissements d'un (des) membre(s) non précisé(s)
M21.72	Inégalité des membres (acquise): Bras humérus articulation du coude	Q74.0	Autres malformations congénitales d'un (des) membre(s) supérieur(s), y compris la ceinture scapulaire
M21.73	Inégalité des membres (acquise): Avant-bras cubitus articulation du poignet	Q74.1	Malformation congénitale du genou
M21.74	Inégalité des membres (acquise): Main carpe	Q74.2	Autres malformations congénitales d'un (des) membre(s) inférieur(s), y compris la ceinture pelvienne
M21.75	Inégalité des membres (acquise): Région pelvienne	Q74.3	Arthrogrypose congénitale multiple
		Q74.8	Autres malformations congénitales précisées d'un (des) membre(s) non précisé(s)
		Q74.9	Malformation congénitale d'un (des) membre(s) non précisé(s), sans précision

**procédure I33-2**

77.20↔	Ostéotomie cunéiforme, site non spécifié	77.25.99↔	Ostéotomie cunéiforme, fémur, autre
77.22↔	Ostéotomie cunéiforme, humérus	77.27.00↔	Ostéotomie cunéiforme, tibia et péroné, SAP
77.23↔	Ostéotomie cunéiforme, radius et cubitus	77.27.10↔	Ostéotomie cunéiforme, tibia
77.24↔	Ostéotomie cunéiforme, os du carpe et du métacarpe	77.27.20↔	Ostéotomie cunéiforme, péroné
77.25.00↔	Ostéotomie cunéiforme, fémur, SAP	77.27.99↔	Ostéotomie cunéiforme, tibia et péroné, autre
77.25.10↔	Ostéotomie cunéiforme, col fémoral	77.28.00↔	Ostéotomie cunéiforme, os du tarse et du métatarse, SAP
77.25.20↔	Ostéotomie cunéiforme d'autre partie du fémur	77.28.10↔	Ostéotomie cunéiforme, astragale

77.28.20↔	Ostéotomie cunéiforme, calcanéum	78.23.11↔	Épiphysiodèse permanente, radius et cubitus
77.28.30↔	Ostéotomie cunéiforme, autres os du tarse	78.23.12↔	Épiphysiolyse thérapeutique, radius et cubitus
77.28.40↔	Ostéotomie cunéiforme, os du métatarse	78.23.99↔	Raccourcissement d'os, radius et cubitus, autre
77.28.99↔	Ostéotomie cunéiforme, os du tarse et du métatarse, autre	78.24.00↔	Raccourcissement d'os, os du carpe et du métacarpe, SAP
77.29.10↔	Ostéotomie cunéiforme, phalanges de la main	78.24.10↔	Épiphysiodèse temporaire, os du carpe et du métacarpe
77.29.20↔	Ostéotomie cunéiforme, vertèbre	78.24.11↔	Épiphysiodèse permanente, os du carpe et du métacarpe
77.29.40↔	Ostéotomie cunéiforme, phalanges du pied	78.24.12↔	Épiphysiolyse thérapeutique, os du carpe et du métacarpe
77.30↔	Autre section osseuse, site non spécifié	78.24.99↔	Raccourcissement d'os, os du carpe et du métacarpe, autre
77.31.00↔	Autre section osseuse, clavicule, omoplate, côtes et sternum, SAP	78.25.00↔	Raccourcissement d'os, fémur, SAP
77.31.10↔	Autre section osseuse d'omoplate	78.25.10↔	Épiphysiodèse temporaire, col fémoral
77.31.11↔	Autre section osseuse de clavicule	78.25.11↔	Épiphysiodèse permanente, col fémoral
77.31.99↔	Autre section osseuse, clavicule, omoplate, côtes et sternum, autre	78.25.12↔	Épiphysiolyse thérapeutique, col fémoral
77.32.10↔	Corticotomie et transport de segment huméral	78.25.19↔	Autre raccourcissement d'os, col fémoral
77.33.00↔	Autre section osseuse, radius et cubitus, SAP	78.25.20↔	Épiphysiodèse temporaire d'autres parties du fémur
77.33.10↔	Corticotomie et transport de segment radial et cubital	78.25.21↔	Épiphysiodèse permanente d'autres parties du fémur
77.33.20↔	Section osseuse du cubitus distal et de la diaphyse cubitale	78.25.22↔	Épiphysiolyse thérapeutique d'autres parties du fémur
77.33.99↔	Autre section osseuse, radius et cubitus, autre	78.25.99↔	Raccourcissement d'os, fémur, autre
77.34.00↔	Autre section osseuse, os du carpe et du métacarpe, SAP	78.27.00↔	Raccourcissement d'os, tibia et péroné, SAP
77.34.10↔	Section osseuse, ostéotomie de rotation d'os du carpe et du métacarpe	78.27.10↔	Épiphysiodèse temporaire, tibia
77.34.11↔	Section osseuse, ostéotomie complexe (pluridimensionnelle) d'os du carpe et du métacarpe	78.27.11↔	Épiphysiodèse permanente, tibia
77.34.99↔	Autre section osseuse, os du carpe et du métacarpe, autre	78.27.12↔	Épiphysiolyse thérapeutique, tibia
77.35.00↔	Autre section osseuse, fémur, SAP	78.27.19↔	Autre raccourcissement d'os, tibia
77.35.10↔	Ostéotomie de rotation du col fémoral	78.27.20↔	Épiphysiodèse temporaire, péroné
77.35.11↔	Corticotomie et transport de segment du col fémoral	78.27.21↔	Épiphysiodèse permanente, péroné
77.35.12↔	Ostéotomie complexe (pluridimensionnelle) du col fémoral (avec correction axiale)	78.27.22↔	Épiphysiolyse thérapeutique, péroné
77.35.19↔	Autre section osseuse du col fémoral	78.27.29↔	Autre raccourcissement d'os, péroné
77.35.20↔	Ostéotomie de rotation d'autre partie du fémur	78.27.99↔	Raccourcissement d'os, tibia et péroné, autre
77.35.21↔	Corticotomie et transport de segment d'autre partie du fémur	78.28.00↔	Raccourcissement d'os, os du tarse et du métatarse, SAP
77.35.22↔	Ostéotomie complexe (pluridimensionnelle) d'autre partie du fémur (avec correction axiale)	78.28.10↔	Épiphysiodèse temporaire, os du tarse et du métatarse
77.35.23↔	Autre section osseuse d'autre segment du fémur	78.28.11↔	Épiphysiodèse permanente, os du tarse et du métatarse
77.35.99↔	Autre section osseuse, fémur, autre	78.28.12↔	Épiphysiolyse thérapeutique, os du tarse et du métatarse
77.37.00↔	Autre section osseuse, tibia et péroné, SAP	78.28.20↔	Autre raccourcissement d'os, calcanéum
77.37.10↔	Ostéotomie de rotation du tibia	78.28.21↔	Autre raccourcissement d'os, autres os du tarse
77.37.12↔	Corticotomie et transport de segment tibial	78.28.22↔	Autre raccourcissement d'os du métatarse
77.37.13↔	Ostéotomie complexe (pluridimensionnelle) du tibia (avec correction axiale)	78.28.99↔	Raccourcissement d'os, os du tarse et du métatarse, autre
77.37.14↔	Ostéotomie valgissante ou varisante du tibia	78.29.10↔	Épiphysiodèse temporaire, phalanges de la main
77.37.19↔	Autre section osseuse du tibia	78.29.11↔	Épiphysiodèse permanente, phalanges de la main
77.37.20↔	Ostéotomie de rotation du péroné	78.29.12↔	Épiphysiolyse thérapeutique, phalanges de la main
77.37.21↔	Corticotomie et transport de segment du péroné	78.29.19↔	Autre raccourcissement d'os, phalanges de la main
77.37.22↔	Ostéotomie complexe (pluridimensionnelle) du péroné (avec correction axiale)	78.29.40↔	Épiphysiodèse temporaire, phalanges du pied
77.37.29↔	Autre section osseuse du péroné	78.29.41↔	Épiphysiodèse permanente, phalanges du pied
77.37.99↔	Autre section osseuse, tibia et péroné, autre	78.29.42↔	Épiphysiolyse thérapeutique, phalanges du pied
77.38.00↔	Autre section osseuse, os du tarse et du métatarse, SAP	78.29.49↔	Autre raccourcissement d'os, phalanges du pied
77.38.10↔	Ostéotomie de rotation d'os du tarse	78.29.99↔	Raccourcissement d'os, autre os spécifié, sauf os de la face, autre
77.38.11↔	Corticotomie et transport de segment d'os du tarse	78.30↔	Allongement d'os, site non spécifié
77.38.12↔	Ostéotomie complexe (pluridimensionnelle) d'os du tarse (avec correction axiale)	78.31↔	Allongement d'os, clavicule et omoplate
77.38.19↔	Autre section osseuse du tarse	78.32↔	Allongement d'os, humérus
77.38.29↔	Autre section osseuse du métatarse	78.33↔	Allongement d'os, radius et cubitus
77.38.99↔	Autre section osseuse, os du tarse et du métatarse, autre	78.34↔	Allongement d'os, os du carpe et du métacarpe
77.39.00↔	Autre section osseuse, autre site spécifié, sauf os de la face, SAP	78.35.00↔	Allongement d'os, fémur, SAP
77.39.10↔	Ostéotomie de rotation de phalanges de la main	78.35.10↔	Allongement d'os, col fémoral
77.39.40↔	Ostéotomie correctrice de phalanges du pied	78.35.19↔	Allongement d'os, autres parties du fémur
77.39.49↔	Autre section osseuse phalanges du pied	78.35.99↔	Allongement d'os, fémur, autre
78.20↔	Raccourcissement d'os, site non spécifié	78.37↔	Allongement d'os, tibia et péroné
78.22.00↔	Raccourcissement d'os, humérus, SAP	78.38.00↔	Allongement d'os, os du tarse et du métatarse, SAP
78.22.10↔	Épiphysiodèse temporaire, humérus	78.38.10↔	Allongement d'os, calcanéum
78.22.11↔	Épiphysiodèse permanente, humérus	78.38.19↔	Allongement d'os, autres os du tarse
78.22.12↔	Épiphysiolyse thérapeutique, humérus	78.38.20↔	Allongement d'os, os du métatarse
78.22.99↔	Raccourcissement d'os, humérus, autre	78.38.99↔	Allongement d'os, os du tarse et du métatarse, autre
78.23.00↔	Raccourcissement d'os, radius et cubitus, SAP	78.39.10↔	Allongement d'os, phalanges de la main
78.23.10↔	Épiphysiodèse temporaire, radius et cubitus	78.39.30↔	Allongement d'os de phalanges du pied
		78.39.99↔	Allongement d'os, autre site spécifié, autre
		78.40↔	Autres réparations ou opérations plastiques osseuses, site non spécifié
		78.41.00↔	Autres réparations ou opérations plastiques osseuses, clavicule, omoplate, côtes et sternum, SAP
		78.41.10↔	Autre reconstruction plastique, clavicule et omoplate
		78.41.20↔	Autre reconstruction plastique de côtes et de sternum



78.41.30↔	Autres réparations ou opérations plastiques osseuses, clavicule, omoplate, côtes et sternum, Implantation VEPTR (vertical expandable prosthetic titanium rib)	78.47.10↔	Autre reconstruction plastique du tibia
78.42↔	Autres réparations ou opérations plastiques osseuses, humérus	78.47.20↔	Autre reconstruction plastique du péroné
78.43↔	Autres réparations ou opérations plastiques osseuses, radius et cubitus	78.47.99↔	Autre reconstruction plastique du tibia et du péroné, autre
78.44↔	Autres réparations ou opérations plastiques osseuses, os du carpe et du métacarpe	78.48↔	Autres réparations ou opérations plastiques osseuses, os du tarse et du métatarse
78.45↔	Autres réparations ou opérations plastiques osseuses, fémur	78.49.11↔	Autre réparation plastique de phalanges de la main
78.47.00↔	Autres réparations ou opérations plastiques osseuses, tibia et péroné, SAP	78.49.12↔	Autre réparation plastique du bassin
		78.49.13↔	Autre réparation plastique de phalanges du pied

**procédure I33-3**

78.10↔	Application de fixateur externe, site non spécifié	84.72↔	Mise en place de dispositif de fixation externe, système circulaire
84.71↔	Mise en place de dispositif de fixation externe, à une dimension		

**ADRG I36****Implantation bilatérale d'une endoprothèse de la hanche ou du genou**

Au moins un(e) Beidseitige Prozedur dans le tableau I36-1

**DRG I36Z****Implantation bilatérale d'une endoprothèse de la hanche ou du genou****procédure I36-1**

81.51.00↔	Prothèse totale de hanche, SAP	81.54.21↔	Première implantation d'endoprothèse totale standard de genou
81.51.11↔	Première implantation d'endoprothèse totale de hanche	81.54.22↔	Première implantation d'endoprothèse totale spéciale de genou
81.51.12↔	Première implantation d'endoprothèse totale de hanche, prothèse spéciale	81.54.23↔	Première implantation d'endoprothèse totale à charnière de genou
81.51.99↔	Implantation d'endoprothèse totale de hanche, autre	81.54.24↔	Première implantation de prothèse de genou unicondyloire à glissement
81.52.00↔	Prothèse partielle de hanche, SAP	81.54.25↔	Première implantation de prothèse de genou bicondyloire à glissement
81.52.21↔	Première implantation de prothèse unipolaire	81.54.26↔	Première implantation de bouclier fémoral condyloire avec resurfaçage arrière de la rotule
81.52.22↔	Première implantation de prothèse bipolaire		
81.52.31↔	Première implantation de cage antiprotusion d'endoprothèse de hanche		
81.52.99↔	Implantation de prothèse partielle de hanche, implantation de composantes d'une endoprothèse de hanche, autre		

**ADRG I40****Réhabilitation précoce pour maladies et troubles de l'appareil musculosquelettique et du tissu conjonctif**

Réhabilitation précoce

**DRG I40Z****Réhabilitation précoce pour maladies et troubles de l'appareil musculosquelettique et du tissu conjonctif****ADRG I43****Implantation ou changement complet d'une endoprothèse du genou**

Procédure dans le tableau I43-1

**DRG I43A****Implantation d'une endoprothèse du genou avec CC extrêmement sévères ou changement complet de l'endoprothèse avec réimplantation**

PCCL > 3 ou procédure dans le tableau I43-2

**DRG I43B****Implantation d'une endoprothèse du genou****procédure I43-1**

81.54.21↔	Première implantation d'endoprothèse totale standard de genou	81.54.25↔	Première implantation de prothèse de genou bicondyloire à glissement
81.54.22↔	Première implantation d'endoprothèse totale spéciale de genou	81.54.31↔	Implantation d'une endoprothèse totale standard de genou lors d'un remplacement de prothèse
81.54.23↔	Première implantation d'endoprothèse totale à charnière de genou		

81.54.32↔	Implantation d'une endoprothèse totale spéciale de genou lors d'un remplacement de prothèse	81.54.35↔	Implantation d'une prothèse bicondyalaire à glissement lors d'un remplacement de prothèse
81.54.33↔	Implantation d'une endoprothèse totale de genou à charnière lors d'un remplacement de prothèse		

**procédure I43-2**

81.54.31↔	Implantation d'une endoprothèse totale standard de genou lors d'un remplacement de prothèse	81.54.33↔	Implantation d'une endoprothèse totale de genou à charnière lors d'un remplacement de prothèse
81.54.32↔	Implantation d'une endoprothèse totale spéciale de genou lors d'un remplacement de prothèse	81.54.35↔	Implantation d'une prothèse bicondyalaire à glissement lors d'un remplacement de prothèse

**ADRG I44****Implantation partielle, changement partiel ou révision d'une endoprothèse du genou**

Procédure dans le tableau I44-1

**DRG I44Z****Implantation partielle, changement partiel ou révision d'une endoprothèse du genou****procédure I44-1**

81.54.00↔	Prothèse totale de genou, SAP	81.54.44↔	Implantation de composantes tibiales ou fémorales ainsi que de l'insert d'une endoprothèse de genou unicondyalaire, resp. bicondyalaire, à glissement ou totale standard lors d'un remplacement
81.54.24↔	Première implantation de prothèse de genou unicondyalaire à glissement	81.54.45↔	Implantation de composantes tibiales ou fémorales ainsi que de l'insert d'une endoprothèse totale de genou spéciale ou d'une endoprothèse totale à charnière lors d'un remplacement
81.54.26↔	Première implantation de bouclier fémoral condyalaire avec resurfaçage arrière de la rotule	81.54.46↔	Implantation d'un remplacement isolé de la surface de glissement fémorale lors d'un remplacement
81.54.27↔	Première implantation d'un resurfaçage arrière de la rotule	81.54.47↔	Implantation d'un bouclier fémoral condyalaire avec resurfaçage arrière de la rotule lors d'un remplacement
81.54.28↔	Première implantation d'un remplacement isolé de la surface de glissement fémorale	81.54.99↔	Implantation d'endoprothèse de genou, autre
81.54.34↔	Implantation d'une prothèse unicondyalaire à glissement lors d'un remplacement de prothèse	81.55↔	Révision sans remplacement d'une prothèse de genou
81.54.42↔	Implantation d'un resurfaçage arrière de la rotule lors d'un remplacement		
81.54.43↔	Implantation d'un insert de prothèse de genou lors d'un remplacement		

**ADRG I45****Implantation et remplacement d'une endoprothèse de disque intervertébral**

Procédure dans le tableau I45-1

**DRG I45A****Implantation et remplacement d'une endoprothèse de disque intervertébral, plus d'un segment**

Au moins deux procédures dans le tableau I45-1

**DRG I45B****Implantation et remplacement d'une endoprothèse de disque intervertébral, moins de 2 segments****procédure I45-1**

84.60↔	Insertion de prothèse discale, sans autre précision	84.65↔	Insertion de prothèse discale totale, lombo-sacrée
84.61↔	Insertion de prothèse discale partielle, cervicale	84.66.10↔	Remplacement de prothèse discale artificielle, cervicale
84.62↔	Insertion de prothèse discale totale, cervicale	84.68.10↔	Remplacement de prothèse discale artificielle, lombo-sacrée
84.63↔	Insertion de prothèse discale, thoracique	84.69.10↔	Remplacement de prothèse discale artificielle
84.64↔	Insertion de prothèse discale partielle, lombo-sacrée		

**ADRG I46****Remplacement partiel ou complet de prothèse de la hanche**

Procédure dans le tableau I46-1

**DRG I46A****Remplacement partiel ou complet de prothèse de la hanche avec CC extrêmement sévères ou avec transplantation osseuse allogène aux extrémités**

PCCL &gt; 3 ou procédure dans le tableau I46-2

**DRG I46B****Remplacement partiel ou complet de prothèse de la hanche****procédure I46-1**

81.51.21↔	Implantation d'une endoprothèse totale de hanche lors d'un remplacement de prothèse	81.52.56↔	Implantation de l'insert ainsi que de l'acétabulum d'une endoprothèse de hanche lors d'un remplacement
81.51.22↔	Implantation d'une endoprothèse totale de hanche, prothèse spéciale, lors d'un remplacement de prothèse	81.52.57↔	Implantation de la cage antiprotusion ainsi que de l'acétabulum d'une endoprothèse de hanche lors d'un remplacement
81.52.41↔	Implantation d'une prothèse unipolaire lors d'un remplacement de prothèse	81.52.58↔	Implantation de la cage antiprotusion, de l'acétabulum ainsi que de la tête d'une endoprothèse de hanche lors d'un remplacement
81.52.42↔	Implantation d'une prothèse bipolaire lors d'un remplacement de prothèse	81.52.5a↔	Implantation de la tige ainsi que de la tête d'une endoprothèse de hanche lors d'un remplacement
81.52.51↔	Implantation d'une cage antiprotusion d'endoprothèse de hanche lors d'un remplacement	81.52.5b↔	Implantation de la tige, de la tête ainsi que de l'insert d'une endoprothèse de hanche lors d'un remplacement
81.52.55↔	Implantation de la tête, de l'insert ainsi que de l'acétabulum d'une endoprothèse de hanche lors d'un remplacement		

**procédure I46-2**

78.02.12↔	Grefe osseuse, humérus, allogène	78.07.12↔	Grefe osseuse, tibia, allogène
78.03.12↔	Grefe osseuse, radius et cubitus, allogène	78.07.22↔	Grefe osseuse, péroné, allogène
78.04.12↔	Grefe osseuse, os du carpe et du métacarpe, allogène	78.08.12↔	Grefe osseuse, os du tarse et du métatarse, allogène
78.05.12↔	Grefe osseuse, fémur, allogène	78.09.12↔	Grefe osseuse, phalanges de la main, allogène
78.06.12↔	Grefe osseuse, rotule, allogène		

**ADRG I47****Implantation d'une endoprothèse de la hanche ou révision / remplacement partiel ou total de l'articulation de la hanche avec intervention à complications ou implantation ou remplacement d'une prothèse de tête radiale**

Au moins un(e) procédure dans le tableau I47-1

**DRG I47Z****Implantation d'une endoprothèse de la hanche ou révision / remplacement partiel ou total de l'articulation de la hanche avec intervention à complications ou implantation ou remplacement d'une prothèse de tête radiale****procédure I47-1**

80.05.00↔	Enlèvement d'endoprothèse de hanche, SAP	81.51.11↔	Première implantation d'endoprothèse totale de hanche
80.05.15↔	Enlèvement d'endoprothèse totale de hanche	81.51.12↔	Première implantation d'endoprothèse totale de hanche, prothèse spéciale
80.05.16↔	Enlèvement d'endoprothèse totale de hanche, prothèse spéciale	81.51.13↔	Première implantation de prothèse de resurfaçage
80.05.17↔	Enlèvement de la tige ainsi que de la tête d'une endoprothèse de hanche	81.51.23↔	Implantation d'une endoprothèse de resurfaçage lors d'un remplacement de prothèse
80.05.18↔	Enlèvement de la tige, de la tête ainsi que de l'insert d'une endoprothèse de hanche	81.51.99↔	Implantation d'endoprothèse totale de hanche, autre
80.05.1a↔	Enlèvement de l'insert d'une endoprothèse de hanche	81.52.00↔	Prothèse partielle de hanche, SAP
80.05.1b↔	Enlèvement de la tête d'une endoprothèse de hanche	81.52.21↔	Première implantation de prothèse unipolaire
80.05.1c↔	Enlèvement de la tête ainsi que de l'insert acétabulaire d'une endoprothèse de hanche	81.52.22↔	Première implantation de prothèse bipolaire
80.05.1d↔	Enlèvement de la tête, de l'insert ainsi que de l'acétabulum d'une endoprothèse de hanche	81.52.31↔	Première implantation de cage antiprotusion d'endoprothèse de hanche
80.05.1e↔	Enlèvement de l'insert ainsi que de l'acétabulum d'une endoprothèse de hanche	81.52.52↔	Implantation d'un insert d'endoprothèse de hanche lors d'un remplacement
80.05.1f↔	Enlèvement de la cage antiprotusion ainsi que de l'acétabulum d'une endoprothèse de hanche	81.52.53↔	Implantation d'une tête d'endoprothèse de hanche lors d'un remplacement
80.05.1g↔	Enlèvement de la cage antiprotusion, de l'acétabulum, ainsi que de la tête d'une endoprothèse de hanche	81.52.54↔	Implantation de la tête ainsi que de l'insert d'une endoprothèse de hanche lors d'un remplacement
80.05.99↔	Enlèvement d'endoprothèse de hanche, autre	81.52.99↔	Implantation de prothèse partielle de hanche, implantation de composantes d'une endoprothèse de hanche, autre
81.51.00↔	Prothèse totale de hanche, SAP		

81.53↔ Révision sans remplacement d'endoprothèse de hanche  
81.85.31↔ Autre réparation du coude, prothèse de la tête radiale

81.97.14↔ Révision et remplacement de prothèse de tête radiale

**ADRG I50****Transplantation de tissu / de peau, sauf à la main, sans procédures de complication, sans intervention sur plusieurs localisations, sans dommage grave des parties molles, sans CC sévères**

Aucun(e) diagnostic principal dans tableau I50-1 et procédure dans le tableau I50-2

**DRG I50Z****Transplantation de tissu / de peau, sauf à la main, sans procédures de complication, sans intervention sur plusieurs localisations, sans dommage grave des parties molles, sans CC sévères****diagnostic principal I50-1**

C40.1	Tumeur maligne: Os courts du membre supérieur	M24.34	Luxation et subluxation pathologiques d'une articulation, non classées ailleurs: Main carpe
D16.1	Tumeur bénigne: Os courts du membre supérieur	M24.44	Luxation et subluxation articulaires récidivantes: Main carpe
D21.1	Tumeur bénigne: Tissu conjonctif et autres tissus mous du membre supérieur, y compris l'épaule	M24.54	Raideur articulaire par contracture: Main carpe
M00.04	Arthrite et polyarthrite à staphylocoques: Main carpe	M24.64	Ankylose articulaire: Main carpe
M00.14	Arthrite et polyarthrite à pneumocoques: Main carpe	M24.84	Autres affections articulaires spécifiques, non classées ailleurs: Main carpe
M00.24	Autres arthrites et polyarthrites à streptocoques: Main carpe	M24.94	Affection articulaire, sans précision: Main carpe
M00.84	Arthrite et polyarthrite dues à d'autres bactéries précisées: Main carpe	M25.04	Hémarthrose: Main carpe
M00.94	Arthrite à bactéries pyogènes, sans précision: Main carpe	M25.14	Fistule articulaire: Main carpe
M02.04	Arthrite après dérivation intestinale: Main carpe	M25.24	Hyperlaxité articulaire: Main carpe
M02.14	Arthrite post-dysentérique: Main carpe	M25.34	Autres instabilités articulaires: Main carpe
M02.24	Arthrite post-vaccinale: Main carpe	M25.44	Epanchement articulaire: Main carpe
M02.34	Syndrome oculo-urétéro-synovial [Fiessinger-Leroy-Reiter]: Main carpe	M25.54	Douleur articulaire: Main carpe
		M25.64	Raideur articulaire, non classée ailleurs: Main carpe
M02.84	Autres arthrites réactionnelles: Main carpe	M25.74	Ostéophyte: Main carpe
M02.94	Arthrite réactionnelle, sans précision: Main carpe	M25.84	Autres affections articulaires précisées: Main carpe
M11.04	Maladie par dépôt d'hydroxyapatite: Main carpe	M25.94	Affection articulaire, sans précision: Main carpe
M11.14	Chondrocalcinose familiale: Main carpe	M65.84	Autres synovites et ténosynovites: Main carpe
M11.24	Autre chondrocalcinose: Main carpe	M66.24	Déchirure spontanée des tendons extenseurs: Main carpe
M11.84	Autres arthropathies dues à des microcristaux précisés: Main carpe	M66.30	Déchirure spontanée des tendons fléchisseurs: Sièges multiples
		M66.34	Déchirure spontanée des tendons fléchisseurs: Main carpe
M11.94	Arthropathie due à des microcristaux, sans précision: Main carpe	M72.0	Fibromatose de l'aponévrose palmaire [Dupuytren]
		M86.04	Ostéomyélite hématogène aiguë: Main carpe
M12.14	Maladie de Kaschin-Beck: Main carpe	M86.14	Autres ostéomyélites aiguës: Main carpe
M12.24	Synovite villonodulaire (pigmentaire): Main carpe	M86.24	Ostéomyélite subaiguë: Main carpe
M12.34	Rhumatisme palindromique: Main carpe	M86.34	Ostéomyélite chronique multiple: Main carpe
M12.44	Hydarthrose intermittente: Main carpe	M86.44	Ostéomyélite chronique avec fistule de drainage: Main carpe
M12.54	Arthropathie traumatique: Main carpe	M86.54	Autres ostéomyélites hématogènes chroniques: Main carpe
M12.84	Autres arthropathies spécifiques, non classées ailleurs: Main carpe	M86.64	Autres ostéomyélites chroniques: Main carpe
		M86.84	Autres ostéomyélites: Main carpe
M13.14	Monoarthrite, non classée ailleurs: Main carpe	M86.94	Ostéomyélite, sans précision: Main carpe
M13.84	Autres arthrites précisées: Main carpe	M87.14	Ostéonécrose médicamenteuse: Main carpe
M13.94	Arthrite, sans précision: Main carpe	M87.24	Ostéonécrose due à un traumatisme antérieur: Main carpe
M18.0	Arthrose primaire de la première articulation carpo-métacarpienne, bilatérale	M87.34	Autres ostéonécroses secondaires: Main carpe
		M87.84	Autres ostéonécroses: Main carpe
M18.1	Autres arthroses primaires de la première articulation carpo-métacarpienne	M87.94	Ostéonécrose, sans précision: Main carpe
		M89.64	Ostéopathie consécutive à une poliomyélite: Main carpe
M18.2	Arthrose post-traumatique de la première articulation carpo-métacarpienne, bilatérale	Q69.0	Doigt(s) surnuméraire(s)
		Q69.1	Pouce(s) surnuméraire(s)
M18.3	Autres arthroses post-traumatiques de la première articulation carpo-métacarpienne	Q70.1	Palmure des doigts
		Q71.0	Absence congénitale complète d'un (des) membre(s) supérieur (s)
M18.4	Autres arthroses secondaires de la première articulation carpo-métacarpienne, bilatérale	Q71.1	Absence congénitale du bras et de l'avant-bras, main présente
		Q71.3	Absence congénitale de la main et de(s) doigt(s)
M18.5	Autres arthroses secondaires de la première articulation carpo-métacarpienne	Q71.6	Main en pince de homard
M18.9	Arthrose de la première articulation carpo-métacarpienne, sans précision	S56.0	Lésion traumatique du muscle et du tendon fléchisseurs du pouce au niveau de l'avant-bras
M20.0	Déformation de(s) doigt(s)		
M21.84	Autres déformations précisées des membres: Main carpe	S56.1	Lésion traumatique de muscles et de tendons fléchisseurs d'autre(s) doigt(s) au niveau de l'avant-bras
M21.94	Déformation acquise d'un membre, sans précision: Main carpe	S56.3	Lésion traumatique de muscles et de tendons extenseurs et abducteurs du pouce au niveau de l'avant-bras
M24.04	Souris intra-articulaire: Main carpe		
M24.14	Autres atteintes du cartilage articulaire: Main carpe		

S56.4	Lésion traumatique de muscles et de tendons extenseurs d'autre(s) doigt(s) au niveau de l'avant-bras	S62.63	Fracture d'un autre doigt: Phalange distale
S62.20	Fracture du premier métacarpien: Partie non précisée	S62.7	Fractures multiples de doigts
S62.21	Fracture du premier métacarpien: Base	S62.8	Fracture de parties autres et non précisées du poignet et de la main
S62.22	Fracture du premier métacarpien: Diaphyse	S63.10	Luxation du doigt: Partie non précisée
S62.23	Fracture du premier métacarpien: Col	S63.11	Luxation du doigt: (Articulation) métacarpophalangienne
S62.24	Fracture du premier métacarpien: Tête	S63.12	Luxation du doigt: (Articulation) interphalangienne
S62.30	Fracture d'un autre os du métacarpe: Partie non précisée	S63.2	Luxations multiples des doigts
S62.31	Fracture d'un autre os du métacarpe: Base	S63.4	Rupture traumatique de ligaments du doigt au niveau des articulations métacarpo-phalangienne et interphalangienne
S62.32	Fracture d'un autre os du métacarpe: Diaphyse	S63.60	Entorse et foulure de doigt(s): Partie non précisée
S62.33	Fracture d'un autre os du métacarpe: Col	S63.61	Entorse et foulure de doigt(s): (Articulation) métacarpophalangienne
S62.34	Fracture d'un autre os du métacarpe: Tête	S63.62	Entorse et foulure de doigt(s): (Articulation) interphalangienne
S62.4	Fractures multiples des métacarpiens	S63.68	Entorse et foulure de doigt(s): Autre partie
S62.50	Fracture du pouce: Partie non précisée	S63.7	Entorse et foulure d'articulations autres et non précisées de la main
S62.51	Fracture du pouce: Phalange proximale	T87.0	Complications d'une réimplantation de (ou d'une partie de) membre supérieur
S62.52	Fracture du pouce: Phalange distale		
S62.60	Fracture d'un autre doigt: Partie non précisée		
S62.61	Fracture d'un autre doigt: Phalange proximale		
S62.62	Fracture d'un autre doigt: Phalange médiane		

## procédure I50-2

83.82.10↔	Grefe de fascia, tête et cou	83.82.47↔	Grefe d'autre lambeau microvascularisé et anastomosé de muscle ou de fascia, autre site
83.82.11↔	Grefe de fascia, épaule et aisselle	83.82.99↔	Grefe de muscle ou de fascia, autre
83.82.12↔	Grefe de fascia, bras et coude	84.20↔	Réimplantation d'une extrémité, SAP
83.82.13↔	Grefe de fascia, avant-bras	84.21↔	Réimplantation de pouce
83.82.14↔	Grefe de fascia, paroi thoracique, abdomen et dos	84.22↔	Réimplantation de doigt (excepté le pouce)
83.82.15↔	Grefe de fascia, région inguino-génitale et fesses	84.23.00↔	Réimplantation d'avant-bras, de poignet ou de main, SAP
83.82.16↔	Grefe de fascia, membre inférieur	84.23.10↔	Réimplantation d'avant-bras
83.82.19↔	Grefe de fascia, autre site	84.23.12↔	Réimplantation du métacarpe
83.82.20↔	Grefe de lambeau musculaire ou fascial local, tête et cou	84.23.13↔	Réimplantation du poignet
83.82.21↔	Grefe de lambeau musculaire ou fascial local, épaule et aisselle	84.23.99↔	Réimplantation d'avant-bras, de poignet ou de main, autre
83.82.22↔	Grefe de lambeau musculaire ou fascial local, bras et coude	84.24.00↔	Réimplantation au niveau du coude ou du bras, SAP
83.82.23↔	Grefe de lambeau musculaire ou fascial local, avant-bras	84.24.11↔	Réimplantation au niveau du coude
83.82.24↔	Grefe de lambeau musculaire ou fascial local, paroi thoracique, abdomen et dos	84.24.12↔	Réimplantation du bras
83.82.25↔	Grefe de lambeau musculaire ou fascial local, région inguino-génitale et fesses	84.24.99↔	Réimplantation au niveau du coude ou du bras, autre
83.82.26↔	Grefe de lambeau musculaire ou fascial local, membre inférieur	84.25↔	Réimplantation d'orteil
83.82.29↔	Grefe de lambeau musculaire ou fascial local, autre site	84.26↔	Réimplantation de pied
83.82.30↔	Grefe de lambeau ostéomyocutané ou ostéofasciocutané, tête et cou	84.27.00↔	Réimplantation de cheville ou de jambe, SAP
83.82.31↔	Grefe de lambeau ostéomyocutané ou ostéofasciocutané, épaule et aisselle	84.27.11↔	Réimplantation au niveau du genou
83.82.32↔	Grefe de lambeau ostéomyocutané ou ostéofasciocutané, bras et coude	84.27.12↔	Réimplantation de la jambe
83.82.33↔	Grefe de lambeau ostéomyocutané ou ostéofasciocutané, avant-bras	84.27.99↔	Réimplantation de cheville ou de jambe, autre
83.82.34↔	Grefe de lambeau ostéomyocutané ou ostéofasciocutané, paroi thoracique, abdomen et dos	84.28↔	Réimplantation de cuisse
83.82.35↔	Grefe de lambeau ostéomyocutané ou ostéofasciocutané, région inguino-génitale et fesses	84.29↔	Autre réimplantation de membre
83.82.36↔	Grefe de lambeau ostéomyocutané ou ostéofasciocutané, membre inférieur	86.63.10↔	Grefe de peau totale à la tête (sauf lèvres et bouche), non étendue
83.82.39↔	Grefe de lambeau ostéomyocutané ou ostéofasciocutané, autre site	86.63.11↔	Grefe de peau totale au cou, non étendue
83.82.40↔	Grefe d'autre lambeau microvascularisé et anastomosé de muscle ou de fascia, tête et cou	86.63.12↔	Grefe de peau totale à l'épaule et au bras, non étendue
83.82.41↔	Grefe d'autre lambeau microvascularisé et anastomosé de muscle ou de fascia, épaule et aisselle	86.63.13↔	Grefe de peau totale à l'avant-bras, non étendue
83.82.42↔	Grefe d'autre lambeau microvascularisé et anastomosé de muscle ou de fascia, bras et coude	86.63.15↔	Grefe de peau totale à la paroi thoracique, à l'abdomen et au dos, non étendue
83.82.43↔	Grefe d'autre lambeau microvascularisé et anastomosé de muscle ou de fascia, avant-bras	86.63.16↔	Grefe de peau totale à la région inguino-génitale, non étendue
83.82.44↔	Grefe d'autre lambeau microvascularisé et anastomosé de muscle ou de fascia, paroi thoracique, abdomen et dos	86.63.17↔	Grefe de peau totale aux fesses, non étendue
83.82.45↔	Grefe d'autre lambeau microvascularisé et anastomosé de muscle ou de fascia, région inguino-génitale et fesses	86.63.18↔	Grefe de peau totale à la cuisse et à la jambe, non étendue
83.82.46↔	Grefe d'autre lambeau microvascularisé et anastomosé de muscle ou de fascia, membre inférieur	86.63.19↔	Grefe de peau totale à un autre site, non étendue
		86.63.1a↔	Grefe de peau totale au pied, non étendue
		86.63.20↔	Grefe de peau totale à la tête (sauf lèvres et bouche), étendue
		86.63.21↔	Grefe de peau totale au cou, étendue
		86.63.22↔	Grefe de peau totale à l'épaule et au bras, étendue
		86.63.23↔	Grefe de peau totale à l'avant-bras, étendue
		86.63.25↔	Grefe de peau totale à la paroi thoracique, à l'abdomen et au dos, étendue
		86.63.26↔	Grefe de peau totale à la région inguino-génitale, étendue
		86.63.27↔	Grefe de peau totale aux fesses, étendue
		86.63.28↔	Grefe de peau totale à la cuisse et à la jambe, étendue
		86.63.29↔	Grefe de peau totale à un autre site, étendue
		86.63.2a↔	Grefe de peau totale au pied, étendue
		86.63.99↔	Grefe de peau totale à d'autres sites, autre
		86.65.10↔	Hétérogrefe de peau à la tête, non étendue

86.65.11↔	Hétéogreffe de peau au cou, non étendue	86.67.30↔	Remplacement permanent de la peau par matériel de remplacement épidermique
86.65.12↔	Hétéogreffe de peau à l'épaule et au bras, non étendue	86.67.31↔	Remplacement permanent de la peau par matériel de remplacement dermique
86.65.13↔	Hétéogreffe de peau à l'avant-bras, non étendue	86.67.99↔	Greffe de peau régénérative, autre
86.65.14↔	Hétéogreffe de peau à la main, non étendue	86.72↔	Déplacement de lambeau pédiculé
86.65.15↔	Hétéogreffe de peau à la paroi thoracique et au dos, non étendue	86.74.10↔	Plastie d'avancement, tête (sauf lèvres et bouche), non étendue
86.65.16↔	Hétéogreffe de peau à la région abdominale, non étendue	86.74.11↔	Plastie d'avancement, cou, non étendue
86.65.17↔	Hétéogreffe de peau au membre inférieur, non étendue	86.74.12↔	Plastie d'avancement, épaule et bras, non étendue
86.65.19↔	Hétéogreffe de peau à un autre site, non étendue	86.74.13↔	Plastie d'avancement, avant-bras, non étendue
86.65.20↔	Hétéogreffe de peau à la tête, étendue	86.74.14↔	Plastie d'avancement, paroi thoracique et dos, non étendue
86.65.21↔	Hétéogreffe de peau au cou, étendue	86.74.15↔	Plastie d'avancement, région abdominale, non étendue
86.65.22↔	Hétéogreffe de peau à l'épaule et au bras, étendue	86.74.16↔	Plastie d'avancement, région inguino-génitale, non étendue
86.65.23↔	Hétéogreffe de peau à l'avant-bras, étendue	86.74.17↔	Plastie d'avancement, fesses, non étendue
86.65.24↔	Hétéogreffe de peau à la main, étendue	86.74.18↔	Plastie d'avancement, cuisse et jambe, non étendue
86.65.25↔	Hétéogreffe de peau à la paroi thoracique et au dos, étendue	86.74.19↔	Plastie d'avancement d'autre site, non étendue
86.65.26↔	Hétéogreffe de peau à la région abdominale, étendue	86.74.1a↔	Plastie d'avancement, pied, non étendue
86.65.27↔	Hétéogreffe de peau au membre inférieur, étendue	86.74.20↔	Plastie de glissement-rotation, tête (sauf lèvres et bouche), non étendue
86.65.29↔	Hétéogreffe de peau à un autre site, étendue	86.74.21↔	Plastie de glissement-rotation, cou, non étendue
86.65.30↔	Greffe de peau de porc	86.74.22↔	Plastie de glissement-rotation, épaule et bras, non étendue
86.65.40↔	Remplacement permanent de la peau par matériel de remplacement bicouche derme-épiderme	86.74.23↔	Plastie de glissement-rotation, avant-bras, non étendue
86.65.99↔	Hétéogreffe de peau, autre	86.74.25↔	Plastie de glissement-rotation, paroi thoracique et dos, non étendue
86.66.10↔	Homogreffe de peau à la tête, non étendue	86.74.26↔	Plastie de glissement-rotation, région abdominale, non étendue
86.66.11↔	Homogreffe de peau au cou, non étendue	86.74.27↔	Plastie de glissement-rotation, région inguino-génitale, non étendue
86.66.12↔	Homogreffe de peau à l'épaule et au bras, non étendue	86.74.28↔	Plastie de glissement-rotation, fesses, non étendue
86.66.13↔	Homogreffe de peau à l'avant-bras, non étendue	86.74.29↔	Plastie de glissement-rotation d'autre site, non étendue
86.66.14↔	Homogreffe de peau à la main, non étendue	86.74.2a↔	Plastie de glissement-rotation, cuisse et jambe, non étendue
86.66.15↔	Homogreffe de peau à la paroi thoracique et au dos, non étendue	86.74.2b↔	Plastie de glissement-rotation, pied, non étendue
86.66.16↔	Homogreffe de peau à la région abdominale, non étendue	86.74.30↔	Plastie de transposition, tête (sauf lèvres et bouche), non étendue
86.66.17↔	Homogreffe de peau au membre inférieur, non étendue	86.74.31↔	Plastie de transposition, cou, non étendue
86.66.19↔	Homogreffe de peau à un autre site, non étendue	86.74.32↔	Plastie de transposition, épaule et bras, non étendue
86.66.20↔	Homogreffe de peau à la tête, étendue	86.74.33↔	Plastie de transposition, avant-bras, non étendue
86.66.21↔	Homogreffe de peau au cou, étendue	86.74.34↔	Plastie de transposition, paroi thoracique et dos, non étendue
86.66.22↔	Homogreffe de peau à l'épaule et au bras, étendue	86.74.35↔	Plastie de transposition, région abdominale, non étendue
86.66.23↔	Homogreffe de peau à l'avant-bras, étendue	86.74.36↔	Plastie de transposition, région inguino-génitale, non étendue
86.66.24↔	Homogreffe de peau à la main, étendue	86.74.37↔	Plastie de transposition, fesses, non étendue
86.66.25↔	Homogreffe de peau à la paroi thoracique et au dos, étendue	86.74.38↔	Plastie de transposition, cuisse et jambe, non étendue
86.66.26↔	Homogreffe de peau à la région abdominale, étendue	86.74.39↔	Plastie de transposition d'autre site, non étendue
86.66.27↔	Homogreffe de peau au membre inférieur, étendue	86.74.3a↔	Plastie de transposition, pied, non étendue
86.66.29↔	Homogreffe de peau à un autre site, étendue	86.74.40↔	Plastie de lambeau insulaire, tête (sauf lèvres et bouche), non étendue
86.66.99↔	Homogreffe de peau, autre	86.74.41↔	Plastie de lambeau insulaire, cou, non étendue
86.67.10↔	Greffe de peau régénérative temporaire à la tête, non étendue	86.74.42↔	Plastie de lambeau insulaire, épaule et bras, non étendue
86.67.11↔	Greffe de peau régénérative temporaire au cou, non étendue	86.74.43↔	Plastie de lambeau insulaire, avant-bras, non étendue
86.67.12↔	Greffe de peau régénérative temporaire à l'épaule et au bras, non étendue	86.74.44↔	Plastie de lambeau insulaire, paroi thoracique et dos, non étendue
86.67.13↔	Greffe de peau régénérative temporaire à l'avant-bras, non étendue	86.74.45↔	Plastie de lambeau insulaire, région abdominale, non étendue
86.67.14↔	Greffe de peau régénérative temporaire à la main, non étendue	86.74.46↔	Plastie de lambeau insulaire, région inguino-génitale, non étendue
86.67.15↔	Greffe de peau régénérative temporaire à la paroi thoracique et au dos, non étendue	86.74.47↔	Plastie de lambeau insulaire, fesses, non étendue
86.67.16↔	Greffe de peau régénérative temporaire à la région abdominale, non étendue	86.74.48↔	Plastie de lambeau insulaire, cuisse et jambe, non étendue
86.67.17↔	Greffe de peau régénérative temporaire au membre inférieur, non étendue	86.74.49↔	Plastie de lambeau insulaire d'autre site, non étendue
86.67.19↔	Greffe de peau régénérative temporaire à d'autres sites, non étendue	86.74.4a↔	Plastie de lambeau insulaire, pied, non étendue
86.67.20↔	Greffe de peau régénérative temporaire à la tête, étendue	86.74.99↔	Fixation de lambeau pédiculé ou libre à un autre site, autre
86.67.21↔	Greffe de peau régénérative temporaire au cou, étendue	86.75.10↔	Révision de lambeau pédiculé ou libre ou de greffe de peau libre, tête
86.67.22↔	Greffe de peau régénérative temporaire à l'épaule et au bras, étendue	86.75.11↔	Révision de lambeau pédiculé ou libre ou de greffe de peau libre, cou
86.67.23↔	Greffe de peau régénérative temporaire à l'avant-bras, étendue	86.75.12↔	Révision de lambeau pédiculé ou libre ou de greffe de peau libre, épaule et bras
86.67.24↔	Greffe de peau régénérative temporaire à la main, étendue	86.75.13↔	Révision de lambeau pédiculé ou libre ou de greffe de peau libre, avant-bras
86.67.25↔	Greffe de peau régénérative temporaire à la paroi thoracique et au dos, étendue	86.75.14↔	Révision de lambeau pédiculé ou libre ou de greffe de peau libre, main
86.67.26↔	Greffe de peau régénérative temporaire à la région abdominale, étendue	86.75.15↔	Révision de lambeau pédiculé ou libre ou de greffe de peau libre, paroi thoracique et dos
86.67.27↔	Greffe de peau régénérative temporaire au membre inférieur, étendue	86.75.16↔	Révision de lambeau pédiculé ou libre ou de greffe de peau libre, région abdominale
86.67.29↔	Greffe de peau régénérative temporaire à un autre site, étendue		

86.75.17↔	Révision de lambeau pédiculé ou libre ou de greffe de peau libre, membre inférieur	86.78.11↔	Fixation de lambeau libre microvascularisé et anastomosé, cou
86.75.19↔	Révision de lambeau pédiculé ou libre ou de greffe de peau libre, autre site	86.78.12↔	Fixation de lambeau libre microvascularisé et anastomosé, épaule et bras
86.75.99↔	Révision de lambeau pédiculé ou libre, autre	86.78.13↔	Fixation de lambeau libre microvascularisé et anastomosé, avant-bras
86.76.10↔	Plastie d'avancement, tête (sauf lèvre et bouche), étendue	86.78.14↔	Fixation de lambeau libre microvascularisé et anastomosé, paroi thoracique et dos
86.76.11↔	Plastie d'avancement, cou, étendue	86.78.15↔	Fixation de lambeau libre microvascularisé et anastomosé, région abdominale
86.76.12↔	Plastie d'avancement, épaule et bras, étendue	86.78.16↔	Fixation de lambeau libre microvascularisé et anastomosé, région inguino-génitale
86.76.13↔	Plastie d'avancement, avant-bras, étendue	86.78.17↔	Fixation de lambeau libre microvascularisé et anastomosé, fesses
86.76.14↔	Plastie d'avancement, paroi thoracique et dos, étendue	86.78.18↔	Fixation de lambeau libre microvascularisé et anastomosé, membre inférieur
86.76.15↔	Plastie d'avancement, région abdominale, étendue	86.78.19↔	Fixation de lambeau libre microvascularisé et anastomosé, autre site
86.76.16↔	Plastie d'avancement, région inguino-génitale, étendue	86.78.20↔	Fixation de lambeau pédiculé régional ou à distance, tête (sauf lèvre et bouche)
86.76.17↔	Plastie d'avancement, fesses, étendue	86.78.21↔	Fixation de lambeau pédiculé régional ou à distance, cou
86.76.19↔	Plastie d'avancement d'autre site, étendue	86.78.22↔	Fixation de lambeau pédiculé régional ou à distance, épaule et bras
86.76.1a↔	Plastie d'avancement, cuisse et jambe, étendue	86.78.23↔	Fixation de lambeau pédiculé régional ou à distance, avant-bras
86.76.1b↔	Plastie d'avancement, pied, étendue	86.78.24↔	Fixation de lambeau pédiculé régional ou à distance, paroi thoracique et dos
86.76.20↔	Plastie de glissement-rotation, tête (sauf lèvre et bouche), étendue	86.78.25↔	Fixation de lambeau pédiculé régional ou à distance, région abdominale
86.76.21↔	Plastie de glissement-rotation, cou, étendue	86.78.26↔	Fixation de lambeau pédiculé régional ou à distance, région inguino-génitale
86.76.22↔	Plastie de glissement-rotation, épaule et bras, étendue	86.78.27↔	Fixation de lambeau pédiculé régional ou à distance, fesses
86.76.23↔	Plastie de glissement-rotation, avant-bras, étendue	86.78.28↔	Fixation de lambeau pédiculé régional ou à distance, membres inférieurs
86.76.24↔	Plastie de glissement-rotation, paroi thoracique et dos, étendue	86.78.29↔	Fixation de lambeau pédiculé régional ou à distance, autre localisation
86.76.25↔	Plastie de glissement-rotation, région abdominale, étendue	86.78.30↔	Opération plastique combinée de peau et de tissu sous-cutané, tête (sauf lèvre et bouche)
86.76.26↔	Plastie de glissement-rotation, région inguino-génitale, étendue	86.78.31↔	Opération plastique combinée de peau et de tissu sous-cutané, cou
86.76.27↔	Plastie de glissement-rotation, fesses, étendue	86.78.32↔	Opération plastique combinée de peau et de tissu sous-cutané, épaule et bras
86.76.28↔	Plastie de glissement-rotation, cuisse et jambe, étendue	86.78.33↔	Opération plastique combinée de peau et de tissu sous-cutané, avant-bras
86.76.29↔	Plastie de glissement-rotation d'autre site, étendue	86.78.34↔	Opération plastique combinée de peau et de tissu sous-cutané, paroi thoracique et dos
86.76.2a↔	Plastie de glissement-rotation, pied, étendue	86.78.35↔	Opération plastique combinée de peau et de tissu sous-cutané, région abdominale
86.76.30↔	Plastie de transposition, tête (sauf lèvre et bouche), étendue	86.78.36↔	Opération plastique combinée de peau et de tissu sous-cutané, région inguino-génitale
86.76.31↔	Plastie de transposition, cou, étendue	86.78.37↔	Opération plastique combinée de peau et de tissu sous-cutané, fesses
86.76.32↔	Plastie de transposition, épaule et bras, étendue	86.78.38↔	Opération plastique combinée de peau et de tissu sous-cutané, membre inférieur
86.76.33↔	Plastie de transposition, avant-bras, étendue	86.78.39↔	Opération plastique combinée de peau et de tissu sous-cutané, autre site
86.76.34↔	Plastie de transposition, paroi thoracique et dos, étendue	86.78.40↔	Fixation d'autre lambeau pédiculé ou libre, tête (sauf lèvre et bouche)
86.76.35↔	Plastie de transposition, région abdominale, étendue	86.78.41↔	Fixation d'autre lambeau pédiculé ou libre, cou
86.76.36↔	Plastie de transposition, région inguino-génitale, étendue	86.78.42↔	Fixation d'autre lambeau pédiculé ou libre, épaule et bras
86.76.37↔	Plastie de transposition, fesses, étendue	86.78.43↔	Fixation d'autre lambeau pédiculé ou libre, avant-bras
86.76.38↔	Plastie de transposition, cuisse et jambe, étendue	86.78.44↔	Fixation d'autre lambeau pédiculé ou libre, paroi thoracique et dos
86.76.39↔	Plastie de transposition, autre site, étendue	86.78.45↔	Fixation d'autre lambeau pédiculé ou libre, région abdominale
86.76.3a↔	Plastie de transposition, pied, étendue	86.78.46↔	Fixation d'autre lambeau pédiculé ou libre, région inguino-génitale
86.76.40↔	Plastie de lambeau insulaire, tête (sauf lèvre et bouche), étendue	86.78.47↔	Fixation d'autre lambeau pédiculé ou libre, fesses
86.76.41↔	Plastie de lambeau insulaire, cou, étendue	86.78.48↔	Fixation d'autre lambeau pédiculé ou libre, membre inférieur
86.76.42↔	Plastie de lambeau insulaire, épaule et bras, étendue	86.78.49↔	Fixation d'autre lambeau pédiculé ou libre, autre site
86.76.43↔	Plastie de lambeau insulaire, avant-bras, étendue		
86.76.44↔	Plastie de lambeau insulaire, paroi thoracique et dos, étendue		
86.76.45↔	Plastie de lambeau insulaire, région abdominale, étendue		
86.76.46↔	Plastie de lambeau insulaire, région inguino-génitale, étendue		
86.76.47↔	Plastie de lambeau insulaire, fesses, étendue		
86.76.48↔	Plastie de lambeau insulaire, cuisse et jambe, étendue		
86.76.49↔	Plastie de lambeau insulaire, autre site, étendue		
86.76.4a↔	Plastie de lambeau insulaire, pied, étendue		
86.76.99↔	Fixation de lambeau pédiculé ou libre à un autre site, étendue, autre		
86.77.10↔	Autre plastie locale de lambeau, tête (sauf lèvre et bouche)		
86.77.11↔	Autre plastie locale de lambeau, cou		
86.77.12↔	Autre plastie locale de lambeau, épaule et bras		
86.77.13↔	Autre plastie locale de lambeau, avant-bras		
86.77.14↔	Autre plastie locale de lambeau, paroi thoracique et dos		
86.77.15↔	Autre plastie locale de lambeau, région abdominale		
86.77.16↔	Autre plastie locale de lambeau, région inguino-génitale		
86.77.17↔	Autre plastie locale de lambeau, fesses		
86.77.18↔	Autre plastie locale de lambeau, cuisse et jambe		
86.77.19↔	Autre plastie locale de lambeau, autre site		
86.77.1a↔	Autre plastie locale de lambeau, pied		
86.77.99↔	Autre fixation avec plastie locale de lambeau, autre		
86.78.10↔	Fixation de lambeau libre microvascularisé et anastomosé, tête (sauf lèvre et bouche)		

**ADRG I54****Radiothérapie pour maladies et troubles de l'appareil musculosquelettique et du tissu conjonctif, moins de 9 séances d'irradiation**

Procédure dans le tableau I54-1 et Durée de séjour &gt; 1 jour

**DRG I54Z****Radiothérapie pour maladies et troubles de l'appareil musculosquelettique et du tissu conjonctif, moins de 9 séances d'irradiation****procédure I54-1**

92.20↔	Perfusion d'isotope radioactif liquide	92.25.12↔	Téléradiothérapie par électron, accélérateur linéaire, positionnement guidé par l'image, jusqu'à 2 champs d'irradiation
92.21.00↔	Radiothérapie superficielle: SAP	92.25.13↔	Téléradiothérapie par électron, accélérateur linéaire, positionnement guidé par l'image, plus de 2 champs d'irradiation
92.21.01↔	Radiothérapie superficielle: jusqu'à 2 champs d'irradiation	92.25.14↔	Téléradiothérapie par électron, accélérateur linéaire, positionnement guidé par l'image, radiothérapie conformationnelle en 3D
92.21.02↔	Radiothérapie superficielle: plus de 2 champs d'irradiation	92.25.15↔	Téléradiothérapie par électron, accélérateur linéaire, positionnement guidé par l'image, radiothérapie avec modulation d'intensité
92.22.00↔	Radiothérapie en orthovoltage: SAP	92.25.21↔	Téléradiothérapie par électron, accélérateur linéaire, sans guidage par l'image, jusqu'à 2 champs d'irradiation
92.22.01↔	Radiothérapie en orthovoltage: jusqu'à 2 champs d'irradiation	92.25.22↔	Téléradiothérapie par électron, accélérateur linéaire, sans guidage par l'image, plus de 2 champs d'irradiation
92.22.02↔	Radiothérapie en orthovoltage: plus de 2 champs d'irradiation	92.25.23↔	Téléradiothérapie par électron, accélérateur linéaire, sans guidage par l'image, radiothérapie conformationnelle en 3D
92.22.11↔	Radiothérapie peropératoire par rayons X, jusqu'à 300 kV	92.25.24↔	Téléradiothérapie par électron, accélérateur linéaire, sans guidage par l'image, radiothérapie avec modulation d'intensité
92.22.12↔	Radiothérapie peropératoire par rayons X, 300 kV - < 1 MV	92.26.00↔	Autre téléradiothérapie par particule radioactive, SAP
92.22.19↔	Autre radiothérapie peropératoire par rayons X	92.26.10↔	Protonthérapie, sans guidage par l'image, jusqu'à 2 champs d'irradiation
92.23.00↔	Radiothérapie de haut voltage: SAP	92.26.11↔	Protonthérapie, positionnement guidé par l'image, jusqu'à 2 champs d'irradiation
92.23.01↔	Appareil de télécobalt, jusqu'à 2 champs d'irradiation	92.26.20↔	Protonthérapie, sans guidage par l'image, plus de 2 champs d'irradiation
92.23.02↔	Appareil de télécobalt, 3 à 4 champs d'irradiation	92.26.21↔	Protonthérapie, positionnement guidé par l'image, plus de 2 champs d'irradiation
92.23.03↔	Appareil de télécobalt plus de 4 champs d'irradiation ou radiothérapie conformationnelle en 3D	92.26.99↔	Autre téléradiothérapie par particule radioactive, autre
92.23.08↔	Radiothérapie de haut voltage: autres isotopes	92.27.00↔	Implantation ou insertion d'élément radioactif (brachythérapie par des sources scellées de radionucléides), surface corporelle, site d'application autre ou non spécifié
92.23.09↔	Autre appareil de télécobalt	92.27.10↔	Implantation ou insertion d'élément radioactif (brachythérapie par des sources scellées de radionucléides), organes génitaux féminins, SAP
92.24.00↔	Téléradiothérapie à photons, accélérateur linéaire, SAP	92.27.11↔	Implantation ou insertion d'élément radioactif (brachythérapie par des sources scellées de radionucléides), intra-utérine
92.24.01↔	Téléradiothérapie à photons, accélérateur linéaire, irradiation large	92.27.12↔	Implantation ou insertion d'élément radioactif (brachythérapie par des sources scellées de radionucléides), intravaginale
92.24.02↔	Téléradiothérapie à photons, accélérateur linéaire, irradiation hémicorporelle	92.27.13↔	Implantation ou insertion d'élément radioactif (brachythérapie par des sources scellées de radionucléides), intra-utérine et intravaginale combinée
92.24.03↔	Téléradiothérapie à photons, accélérateur linéaire, irradiation corporelle totale	92.27.21↔	Implantation ou insertion d'élément radioactif (brachythérapie par des sources scellées de radionucléides), surface corporelle
92.24.04↔	Téléradiothérapie à photons, accélérateur linéaire, radiothérapie peropératoire	92.27.22↔	Implantation ou insertion d'élément radioactif (brachythérapie par des sources scellées de radionucléides), intracavitaire
92.24.09↔	Téléradiothérapie à photons, accélérateur linéaire, autre	92.27.23↔	Implantation ou insertion d'élément radioactif (brachythérapie par des sources scellées de radionucléides), intraluminaire
92.24.11↔	Téléradiothérapie à photons, accélérateur linéaire, positionnement guidé par l'image (IGRT), jusqu'à 2 champs d'irradiation	92.27.30↔	Implantation ou insertion d'élément radioactif (brachythérapie par des sources scellées de radionucléides), vaisseau non spécifié
92.24.12↔	Téléradiothérapie à photons, accélérateur linéaire, positionnement guidé par l'image (IGRT), plus de 2 champs d'irradiation	92.27.31↔	Implantation ou insertion d'élément radioactif (brachythérapie par des sources scellées de radionucléides), vaisseau coronaire
92.24.13↔	Téléradiothérapie à photons, accélérateur linéaire, positionnement guidé par l'image (IGRT), radiothérapie conformationnelle en 3D	92.27.39↔	Implantation ou insertion d'élément radioactif (brachythérapie par des sources scellées de radionucléides), autre vaisseau
92.24.14↔	Téléradiothérapie à photons, accélérateur linéaire, positionnement guidé par l'image (IGRT), radiothérapie avec modulation d'intensité	92.27.40↔	Implantation ou insertion peropératoires d'élément radioactif (brachythérapie par des sources scellées de radionucléides)
92.24.21↔	Téléradiothérapie à photons, accélérateur linéaire, sans guidage par l'image, jusqu'à 2 champs d'irradiation	92.27.70↔	Moulages radioactifs, SAP
92.24.22↔	Téléradiothérapie à photons, accélérateur linéaire, sans guidage par l'image, plus de 2 champs d'irradiation	92.27.71↔	Moulages radioactifs: construction et application de moulage radioactif superficiel
92.24.23↔	Téléradiothérapie à photons, accélérateur linéaire, sans guidage par l'image, radiothérapie conformationnelle en 3D	92.27.72↔	Moulages radioactifs: construction et pose d'applicateur non utilisé sur la surface corporelle
92.24.24↔	Téléradiothérapie à photons, accélérateur linéaire, sans guidage par l'image, radiothérapie avec modulation d'intensité	92.27.73↔	Moulages radioactifs: construction et pose d'applicateur oculaire
92.24.30↔	Téléradiothérapie à photons: radiothérapie hautement complexe à l'aide d'équipements spécialisés		
92.25.00↔	Téléradiothérapie par électron, accélérateur linéaire, SAP		
92.25.01↔	Téléradiothérapie par électron, accélérateur linéaire, irradiation large		
92.25.02↔	Téléradiothérapie par électron, accélérateur linéaire, irradiation hémicorporelle		
92.25.03↔	Téléradiothérapie par électron, accélérateur linéaire, irradiation corporelle totale		
92.25.04↔	Téléradiothérapie par électron, accélérateur linéaire, radiothérapie peropératoire		
92.25.09↔	Téléradiothérapie par électron, accélérateur linéaire, autre		
92.25.11↔	Téléradiothérapie par électron, accélérateur linéaire, positionnement guidé par l'image		



92.27.79↔	Autres moulages radioactifs	92.29.34↔	Brachythérapie interstitielle par implantation de sources radioactives permanentes, de 21 à 25 sources
92.28.00↔	Injection, instillation ou administration orale de radio-isotope, SAP	92.29.35↔	Brachythérapie interstitielle par implantation de sources radioactives permanentes, de 26 à 30 sources
92.28.01↔	Instillation d'un radionucléide libre dans l'articulation	92.29.36↔	Brachythérapie interstitielle par implantation de sources radioactives permanentes, de 31 à 35 sources
92.28.02↔	Traitement à l'iode radioactif, dose thérapeutique de I-131 jusqu'à 1,2 GBq, sans administration de thyrotropine recombinante (rh-TSH)	92.29.37↔	Brachythérapie interstitielle par implantation de sources radioactives permanentes, de 36 à 40 sources
92.28.03↔	Traitement à l'iode radioactif, dose thérapeutique de I-131 jusqu'à 1,2 GBq, avec administration de thyrotropine recombinante (rh-TSH)	92.29.38↔	Brachythérapie interstitielle par implantation de sources radioactives permanentes, de 41 à 45 sources
92.28.04↔	Traitement à l'iode radioactif, dose thérapeutique de I-131 de plus de 1,2 GBq à moins de 5 GBq, sans administration de thyrotropine recombinante (rh-TSH)	92.29.39↔	Brachythérapie interstitielle par implantation de sources radioactives permanentes, de 46 à 50 sources
92.28.05↔	Traitement à l'iode radioactif, dose thérapeutique de I-131 de plus de 1,2 GBq à moins de 5 GBq, avec administration de thyrotropine recombinante (rh-TSH)	92.29.3a↔	Brachythérapie interstitielle par implantation de sources radioactives permanentes, de 51 à 55 sources
92.28.06↔	Traitement à l'iode radioactif, dose thérapeutique de I-131 de 5 GBq et plus, sans administration de thyrotropine recombinante (rh-TSH)	92.29.3b↔	Brachythérapie interstitielle par implantation de sources radioactives permanentes, de 56 à 60 sources
92.28.07↔	Traitement à l'iode radioactif, dose thérapeutique de I-131 de 5 GBq et plus, avec administration de thyrotropine recombinante (rh-TSH)	92.29.3c↔	Brachythérapie interstitielle par implantation de sources radioactives permanentes, de 61 à 65 sources
92.28.11↔	Thérapie de métastases osseuses par radionucléides libres	92.29.3d↔	Brachythérapie interstitielle par implantation de sources radioactives permanentes, de 66 à 70 sources
92.28.13↔	Radiothérapie par ciblage de récepteurs avec des analogues de la somatostatine conjugués au DOTA	92.29.3e↔	Brachythérapie interstitielle par implantation de sources radioactives permanentes, 71 sources et plus
92.28.20↔	Radioimmunothérapie par 90Y-ibritumomab-tiuxétan, parentérale	92.29.40↔	Brachythérapie par applicateurs superficiels, SAP
92.28.21↔	Administration parentérale de I-131-MIBG (méta-iodobenzylguanidine marquée à l'iode-131)	92.29.49↔	Autre brachythérapie par applicateurs superficiels
92.28.22↔	Radioimmunothérapie par iode 131 [I-131] tositumomab, par voie parentérale	92.29.51↔	Enlèvement de sources scellées de radionucléides ou d'applicateurs inactifs sous anesthésie
92.28.23↔	Radioimmunothérapie par autres anticorps, parentérale	92.30.00↔	Radiochirurgie stéréotaxique en un temps, SAP
92.28.31↔	Radio-chimioembolisation intravasculaire sélective par le I-131-lipiodol	92.30.01↔	Radiochirurgie stéréotaxique, en un temps: cérébrale, SAP
92.28.32↔	Radiothérapie intravasculaire sélective (SIRT) par embolisation avec des microsphères marquées à l'yttrium-90	92.30.02↔	Radiochirurgie stéréotaxique, en un temps: extracérébrale, SAP
92.28.33↔	Brachythérapie endovasculaire au rhénium-188	92.30.20↔	Radiochirurgie stéréotaxique, en un temps: cérébrale, radiothérapie à intensité modulée
92.28.99↔	Injection, instillation ou administration orale de radio-isotopes, autre	92.30.21↔	Radiochirurgie stéréotaxique, en un temps: cérébrale, Intensity Modulated Arc Therapy (IMAT).
92.29.00↔	Brachythérapie par des sources scellées de radionucléides, SAP	92.30.22↔	Radiochirurgie stéréotaxique, en un temps: cérébrale, guidée par l'image
92.29.09↔	Autre brachythérapie par des sources scellées de radionucléides	92.30.30↔	Radiochirurgie stéréotaxique, en un temps: extracérébrale, radiothérapie avec modulation d'intensité
92.29.11↔	Brachythérapie interstitielle par implantation de sources radioactives amovibles dans un seul plan, faible débit de dose	92.30.31↔	Radiochirurgie stéréotaxique, en un temps: extracérébrale, Intensity Modulated Arc Therapy (IMAT).
92.29.12↔	Brachythérapie interstitielle par implantation de sources radioactives amovibles dans un seul plan, débit de dose pulsé (pulsed dose rate)	92.30.32↔	Radiochirurgie stéréotaxique, en un temps: extracérébrale, guidée par l'image
92.29.13↔	Brachythérapie interstitielle par implantation de sources radioactives amovibles dans un seul plan, haut débit de dose	92.30.99↔	Radiochirurgie stéréotaxique, en un temps, autre
92.29.19↔	Brachythérapie interstitielle par implantation de sources radioactives amovibles dans un seul plan, autre	92.31.00↔	Radiochirurgie à photons non spécifiée, cérébrale
92.29.21↔	Brachythérapie interstitielle par implantation de sources radioactives amovibles en fonction du volume dans plusieurs plans, faible débit de dose	92.31.10↔	Radiochirurgie à photons non spécifiée, extracérébrale
92.29.22↔	Brachythérapie interstitielle par implantation de sources radioactives amovibles en fonction du volume dans plusieurs plans, débit de dose pulsé (pulsed dose rate)	92.32.00↔	Radiochirurgie photonique multisources, SAP
92.29.23↔	Brachythérapie interstitielle par implantation de sources radioactives amovibles en fonction du volume dans plusieurs plans, haut débit de dose	92.32.01↔	Radiochirurgie photonique multisources: gamma-knife
92.29.24↔	Brachythérapie par implantation peropératoire de sources radioactives amovibles dans plusieurs plans, haut débit de dose	92.33.00↔	Radiochirurgie aux particules, SAP
92.29.29↔	Brachythérapie interstitielle par implantation de sources radioactives amovibles en fonction du volume dans plusieurs plans, autre	92.33.01↔	Autre radiothérapie de haut voltage: radiochirurgie stéréotaxique, en un temps, cérébrale
92.29.31↔	Brachythérapie interstitielle par implantation de sources radioactives permanentes, jusqu'à 10 sources	92.33.11↔	Autre radiothérapie de haut voltage: radiochirurgie stéréotaxique, en un temps, extracérébrale
92.29.32↔	Brachythérapie interstitielle par implantation de sources radioactives permanentes, de 11 à 15 sources	92.39.01↔	Autre radiothérapie de haut voltage, radiochirurgie stéréotaxique, fractionnée, cérébrale, SAP
92.29.33↔	Brachythérapie interstitielle par implantation de sources radioactives permanentes, de 16 à 20 sources	92.39.11↔	Autre radiothérapie de haut voltage, radiochirurgie stéréotaxique, fractionnée, extracérébrale, SAP
		92.39.20↔	Autre radiothérapie de haut voltage, radiochirurgie stéréotaxique, fractionnée: cérébrale, radiothérapie à intensité modulée
		92.39.21↔	Autre radiothérapie de haut voltage, radiochirurgie stéréotaxique, fractionnée: cérébrale, Intensity Modulated Arc Therapy (IMAT).
		92.39.22↔	Autre radiothérapie de haut voltage, radiochirurgie stéréotaxique, fractionnée: cérébrale, guidée par l'image
		92.39.29↔	Autre radiothérapie de haut voltage, radiochirurgie stéréotaxique, fractionnée, extracérébrale, autre
		92.39.30↔	Autre radiothérapie de haut voltage, radiochirurgie stéréotaxique, fractionnée: extracérébrale, radiothérapie avec modulation d'intensité
		92.39.31↔	Autre radiothérapie de haut voltage, radiochirurgie stéréotaxique, fractionnée: extracérébrale, Intensity Modulated Arc Therapy (IMAT).

- 92.39.32↔ Autre radiothérapie de haut voltage, radiochirurgie stéréotaxique, fractionnée: extracérébrale, guidée par l'image
- 92.39.39↔ Autre radiothérapie de haut voltage, radiochirurgie stéréotaxique, fractionnée, extracérébrale, autre
- 92.41↔ Radiothérapie par électrons peropératoire

**ADRG I59****Autres interventions sur l'humérus, le tibia, le péroné et la cheville ou interventions moyennement complexes sur l'articulation du genou, l'articulation du coude et l'avant-bras**

Au moins un(e) procédure dans le tableau I59-1

**DRG I59Z****Autres interventions sur l'humérus, le tibia, le péroné et la cheville ou interventions moyennement complexes sur l'articulation du genou, l'articulation du coude et l'avant-bras****procédure I59-1**

- 77.91.11↔ Ostectomie totale, côte
- 77.91.12↔ Ostectomie totale, côte cervicale
- 77.91.13↔ Ostectomie totale, sternum
- 78.01.20↔ Greffe osseuse, côtes et sternum, toutes interventions
- 78.12.10↔ Réduction fermée de fracture de l'humérus proximal, stabilisée par fixateur externe
- 78.12.11↔ Réduction ouverte de fracture de l'humérus proximal, stabilisée par fixateur externe
- 78.31↔ Allongement d'os, clavicule et omoplate
- 78.41.00↔ Autres réparations ou opérations plastiques osseuses, clavicule, omoplate, côtes et sternum, SAP
- 78.41.10↔ Autre reconstruction plastique, clavicule et omoplate
- 78.41.20↔ Autre reconstruction plastique de côtes et de sternum
- 78.51.00↔ Fixation interne de l'os sans réduction de fracture, clavicule, omoplate, côtes et sternum, SAP
- 78.51.99↔ Fixation interne de l'os sans réduction de fracture, clavicule, omoplate, côtes et sternum, autre
- 79.12.00↔ Réduction fermée de fracture de radius et de cubitus, avec fixation interne, SAP
- 79.12.10↔ Réduction fermée de fracture du radius distal, avec fixation interne par fil ou cerclage-haubanage
- 79.12.11↔ Réduction fermée de fracture du radius distal, avec fixation interne par fil intramédullaire
- 79.12.12↔ Réduction fermée de fracture du radius distal, avec fixation interne par clou médullaire
- 79.12.13↔ Réduction fermée de fracture distale du radius par fixation interne au moyen d'une technique mini-invasive assistée par ballonnet
- 79.12.19↔ Réduction fermée de fracture du radius distal, avec autre fixation interne (p. ex. vis, plaque)
- 79.12.20↔ Réduction fermée d'autre fracture du radius, stabilisée par fil ou cerclage-haubanage
- 79.12.21↔ Réduction fermée d'autre fracture du radius, avec fixation interne par fil intramédullaire
- 79.12.22↔ Réduction fermée d'autre fracture du radius, avec fixation interne par clou médullaire
- 79.12.23↔ Réduction fermée d'autre fracture du radius par fixation interne au moyen d'une technique mini-invasive assistée par ballonnet
- 79.12.29↔ Réduction fermée d'autre fracture du radius, avec autre fixation interne (p. ex. vis, plaque)
- 79.12.30↔ Réduction fermée de fracture du cubitus, avec fixation interne par fil ou cerclage-haubanage
- 79.12.31↔ Réduction fermée de fracture du cubitus, avec fixation interne par fil intramédullaire
- 79.12.32↔ Réduction fermée de fracture du cubitus, avec fixation interne par clou médullaire
- 79.12.39↔ Réduction fermée de fracture du cubitus, avec autre fixation interne (p. ex. vis, plaque)
- 79.12.99↔ Réduction fermée de fracture de radius et de cubitus, avec fixation interne, autre
- 80.80.00↔ Autre excision ou destruction locale de lésion articulaire, SAP
- 80.80.11↔ Autre excision ou destruction locale de lésion articulaire, débridement
- 80.80.99↔ Autre excision ou destruction locale de lésion articulaire, autre
- 80.81.00↔ Autre excision ou destruction locale de lésion articulaire, ceinture scapulaire et épaule, SAP
- 80.81.10↔ Débridement de l'articulation glénohumérale
- 80.81.11↔ Excision de kyste de l'articulation glénohumérale
- 80.81.19↔ Autre excision ou destruction locale de lésion de l'articulation glénohumérale
- 80.81.20↔ Débridement de l'articulation acromio-claviculaire
- 80.81.21↔ Excision de kyste de l'articulation acromio-claviculaire
- 80.81.29↔ Autre excision ou destruction locale de lésion de l'articulation acromio-claviculaire
- 80.81.99↔ Autre excision ou destruction locale de lésion articulaire, ceinture scapulaire et épaule, autre
- 80.82.00↔ Autre excision ou destruction locale de lésion articulaire, coude, SAP
- 80.82.11↔ Débridement de l'articulation du coude
- 80.82.12↔ Excision de kyste de l'articulation du coude
- 80.82.99↔ Autre excision ou destruction locale de lésion articulaire, coude, autre
- 80.87.00↔ Autre excision ou destruction locale de lésion articulaire, cheville, SAP
- 80.87.11↔ Débridement de l'articulation talo-crurale
- 80.87.12↔ Excision de kyste de l'articulation talo-crurale
- 80.87.19↔ Autre excision ou destruction locale de lésion de l'articulation talo-crurale
- 80.87.21↔ Débridement de l'articulation sous-talaire
- 80.87.22↔ Excision de kyste de l'articulation sous-talaire
- 80.87.29↔ Autre excision ou destruction locale de lésion de l'articulation sous-talaire
- 80.87.99↔ Autre excision ou destruction locale de lésion articulaire, cheville, autre
- 81.49.00↔ Autre réparation de la cheville, SAP
- 81.49.10↔ Refixation d'un fragment ostéochondral sous arthroscopie, articulation talo-crurale
- 81.49.11↔ Refixation chirurgicale ouverte d'un fragment ostéochondral, articulation talo-crurale
- 81.49.12↔ Refixation d'un fragment ostéochondral sous arthroscopie, articulation sous-talaire
- 81.49.13↔ Refixation chirurgicale ouverte d'un fragment ostéochondral, articulation sous-talaire
- 81.49.18↔ Greffe de cartilage et implantation de tissu cultivé in vitro dans l'articulation talo-crurale, sous arthroscopie
- 81.49.19↔ Greffe de cartilage et implantation de tissu cultivé in vitro dans l'articulation talo-crurale, chirurgie ouverte
- 81.49.20↔ Greffe de cartilage et implantation de tissu cultivé in vitro dans l'articulation sous-talaire, sous arthroscopie
- 81.49.21↔ Greffe de cartilage et implantation de tissu cultivé in vitro dans l'articulation sous-talaire, chirurgie ouverte
- 81.49.26↔ Incision de l'os sous-chondral sous arthroscopie, articulation talo-crurale
- 81.49.27↔ Incision chirurgicale ouverte de l'os sous-chondral, articulation talo-crurale

81.49.28↔	Incision de l'os sous-chondral de l'articulation sous-talaire sous arthroscopie, articulation sous-talaire	81.49.34↔	Incision chirurgicale ouverte de l'os sous-chondral avec insertion d'implant acellulaire, articulation talo-crurale
81.49.29↔	Incision chirurgicale ouverte de l'os sous-chondral, articulation sous-talaire	81.49.35↔	Incision chirurgicale ouverte de l'os sous-chondral avec insertion d'implant acellulaire, articulation sous-talaire
81.49.30↔	Incision de l'os sous-chondral avec insertion d'implant acellulaire sous arthroscopie, articulation talo-crurale	81.49.99↔	Autre réparation de la cheville, autre
81.49.31↔	Incision de l'os sous-chondral avec insertion d'implant acellulaire sous arthroscopie, articulation sous-talaire	81.94↔	Suture de capsule ou de ligament de cheville et de pied
81.49.32↔	Arthroplastie de résection de la cheville	84.27.00↔	Réimplantation de cheville ou de jambe, SAP
81.49.33↔	Refixation et plastie de l'appareil capsulo-ligamentaire, articulation talo-crurale	84.27.11↔	Réimplantation au niveau du genou
		84.27.12↔	Réimplantation de la jambe
		84.27.99↔	Réimplantation de cheville ou de jambe, autre

**ADRG I60****Fractures de la tige fémorale, âge < 3 ans**

Diagnostic principal dans le tableau I60-1 et Âge &lt; 3 années

**DRG I60Z****Fractures de la tige fémorale, âge < 3 ans****diagnostic principal I60-1**

S72.3 Fracture de la diaphyse fémorale

**ADRG I64****Ostéomyélite**

Diagnostic principal dans le tableau I64-1

**DRG I64A****Ostéomyélite, âge < 16 ans**

Âge &lt; 16 années

**DRG I64B****Ostéomyélite, âge > 15 ans, avec CC sévères ou âge > 74 ans**

Âge &gt; 74 années ou PCCL &gt; 2

**DRG I64C****Ostéomyélite, âge > 15 ans et âge < 75 ans****diagnostic principal I64-1**

A18.0	Tuberculose des os et des articulations	M86.11	Autres ostéomyélites aiguës: Région scapulaire
M46.20	Ostéomyélite vertébrale: Localisations multiples de la colonne vertébrale	M86.12	Autres ostéomyélites aiguës: Bras humérus articulation du coude
M46.21	Ostéomyélite vertébrale: Région occipito-atloïdo-axoïdienne	M86.13	Autres ostéomyélites aiguës: Avant-bras cubitus articulation du poignet
M46.22	Ostéomyélite vertébrale: Région cervicale	M86.14	Autres ostéomyélites aiguës: Main carpe
M46.23	Ostéomyélite vertébrale: Région cervico-dorsale	M86.15	Autres ostéomyélites aiguës: Région pelvienne
M46.24	Ostéomyélite vertébrale: Région dorsale	M86.16	Autres ostéomyélites aiguës: Jambe péroné articulation du genou
M46.25	Ostéomyélite vertébrale: Région dorso-lombaire	M86.17	Autres ostéomyélites aiguës: Cheville et métatarse
M46.26	Ostéomyélite vertébrale: Région lombaire	M86.18	Autres ostéomyélites aiguës: Autres
M46.27	Ostéomyélite vertébrale: Région lombo-sacrée	M86.19	Autres ostéomyélites aiguës: Localisations non précisées
M46.28	Ostéomyélite vertébrale: Région sacrée et sacro-coccygienne	M86.20	Ostéomyélite subaiguë: Sièges multiples
M46.29	Ostéomyélite vertébrale: Localisation non précisée	M86.21	Ostéomyélite subaiguë: Région scapulaire
M86.00	Ostéomyélite hématogène aiguë: Sièges multiples	M86.22	Ostéomyélite subaiguë: Bras humérus articulation du coude
M86.01	Ostéomyélite hématogène aiguë: Région scapulaire	M86.23	Ostéomyélite subaiguë: Avant-bras cubitus articulation du poignet
M86.02	Ostéomyélite hématogène aiguë: Bras humérus articulation du coude	M86.24	Ostéomyélite subaiguë: Main carpe
M86.03	Ostéomyélite hématogène aiguë: Avant-bras cubitus articulation du poignet	M86.25	Ostéomyélite subaiguë: Région pelvienne
M86.04	Ostéomyélite hématogène aiguë: Main carpe	M86.26	Ostéomyélite subaiguë: Jambe péroné articulation du genou
M86.05	Ostéomyélite hématogène aiguë: Région pelvienne	M86.27	Ostéomyélite subaiguë: Cheville et métatarse
M86.06	Ostéomyélite hématogène aiguë: Jambe péroné articulation du genou	M86.28	Ostéomyélite subaiguë: Autres
M86.07	Ostéomyélite hématogène aiguë: Cheville et métatarse	M86.29	Ostéomyélite subaiguë: Localisations non précisées
M86.08	Ostéomyélite hématogène aiguë: Autres	M86.30	Ostéomyélite chronique multiple: Sièges multiples
M86.09	Ostéomyélite hématogène aiguë: Localisations non précisées	M86.31	Ostéomyélite chronique multiple: Région scapulaire
M86.10	Autres ostéomyélites aiguës: Sièges multiples		

M86.32	Ostéomyélite chronique multiple: Bras humérus articulation du coude	M86.92	Ostéomyélite, sans précision: Bras humérus articulation du coude
M86.33	Ostéomyélite chronique multiple: Avant-bras cubitus articulation du poignet	M86.93	Ostéomyélite, sans précision: Avant-bras cubitus articulation du poignet
M86.34	Ostéomyélite chronique multiple: Main carpe	M86.94	Ostéomyélite, sans précision: Main carpe
M86.35	Ostéomyélite chronique multiple: Région pelvienne	M86.95	Ostéomyélite, sans précision: Région pelvienne
M86.36	Ostéomyélite chronique multiple: Jambe péroné articulation du genou	M86.96	Ostéomyélite, sans précision: Jambe péroné articulation du genou
M86.37	Ostéomyélite chronique multiple: Cheville et métatarse	M86.97	Ostéomyélite, sans précision: Cheville et métatarse
M86.38	Ostéomyélite chronique multiple: Autres	M86.98	Ostéomyélite, sans précision: Autres
M86.39	Ostéomyélite chronique multiple: Localisations non précisées	M86.99	Ostéomyélite, sans précision: Localisations non précisées
M86.40	Ostéomyélite chronique avec fistule de drainage: Sièges multiples	M87.10	Ostéonécrose médicamenteuse: Sièges multiples
M86.41	Ostéomyélite chronique avec fistule de drainage: Région scapulaire	M87.11	Ostéonécrose médicamenteuse: Région scapulaire
M86.42	Ostéomyélite chronique avec fistule de drainage: Bras humérus articulation du coude	M87.12	Ostéonécrose médicamenteuse: Bras humérus articulation du coude
M86.43	Ostéomyélite chronique avec fistule de drainage: Avant-bras cubitus articulation du poignet	M87.13	Ostéonécrose médicamenteuse: Avant-bras cubitus articulation du poignet
M86.44	Ostéomyélite chronique avec fistule de drainage: Main carpe	M87.14	Ostéonécrose médicamenteuse: Main carpe
M86.45	Ostéomyélite chronique avec fistule de drainage: Région pelvienne	M87.15	Ostéonécrose médicamenteuse: Région pelvienne
M86.46	Ostéomyélite chronique avec fistule de drainage: Jambe péroné articulation du genou	M87.16	Ostéonécrose médicamenteuse: Jambe péroné articulation du genou
M86.47	Ostéomyélite chronique avec fistule de drainage: Cheville et métatarse	M87.17	Ostéonécrose médicamenteuse: Cheville et métatarse
M86.48	Ostéomyélite chronique avec fistule de drainage: Autres	M87.18	Ostéonécrose médicamenteuse: Autres
M86.49	Ostéomyélite chronique avec fistule de drainage: Localisations non précisées	M87.19	Ostéonécrose médicamenteuse: Localisations non précisées
M86.50	Autres ostéomyélites hématogènes chroniques: Sièges multiples	M87.20	Ostéonécrose due à un traumatisme antérieur: Sièges multiples
M86.51	Autres ostéomyélites hématogènes chroniques: Région scapulaire	M87.21	Ostéonécrose due à un traumatisme antérieur: Région scapulaire
M86.52	Autres ostéomyélites hématogènes chroniques: Bras humérus articulation du coude	M87.22	Ostéonécrose due à un traumatisme antérieur: Bras humérus articulation du coude
M86.53	Autres ostéomyélites hématogènes chroniques: Avant-bras cubitus articulation du poignet	M87.23	Ostéonécrose due à un traumatisme antérieur: Avant-bras cubitus articulation du poignet
M86.54	Autres ostéomyélites hématogènes chroniques: Main carpe	M87.24	Ostéonécrose due à un traumatisme antérieur: Main carpe
M86.55	Autres ostéomyélites hématogènes chroniques: Région pelvienne	M87.25	Ostéonécrose due à un traumatisme antérieur: Région pelvienne
M86.56	Autres ostéomyélites hématogènes chroniques: Jambe péroné articulation du genou	M87.26	Ostéonécrose due à un traumatisme antérieur: Jambe péroné articulation du genou
M86.57	Autres ostéomyélites hématogènes chroniques: Cheville et métatarse	M87.27	Ostéonécrose due à un traumatisme antérieur: Cheville et métatarse
M86.58	Autres ostéomyélites hématogènes chroniques: Autres	M87.28	Ostéonécrose due à un traumatisme antérieur: Autres
M86.59	Autres ostéomyélites hématogènes chroniques: Localisations non précisées	M87.29	Ostéonécrose due à un traumatisme antérieur: Localisations non précisées
M86.60	Autres ostéomyélites chroniques: Sièges multiples	M87.30	Autres ostéonécroses secondaires: Sièges multiples
M86.61	Autres ostéomyélites chroniques: Région scapulaire	M87.31	Autres ostéonécroses secondaires: Région scapulaire
M86.62	Autres ostéomyélites chroniques: Bras humérus articulation du coude	M87.32	Autres ostéonécroses secondaires: Bras humérus articulation du coude
M86.63	Autres ostéomyélites chroniques: Avant-bras cubitus articulation du poignet	M87.33	Autres ostéonécroses secondaires: Avant-bras cubitus articulation du poignet
M86.64	Autres ostéomyélites chroniques: Main carpe	M87.34	Autres ostéonécroses secondaires: Main carpe
M86.65	Autres ostéomyélites chroniques: Région pelvienne	M87.35	Autres ostéonécroses secondaires: Région pelvienne
M86.66	Autres ostéomyélites chroniques: Jambe péroné articulation du genou	M87.36	Autres ostéonécroses secondaires: Jambe péroné articulation du genou
M86.67	Autres ostéomyélites chroniques: Cheville et métatarse	M87.37	Autres ostéonécroses secondaires: Cheville et métatarse
M86.68	Autres ostéomyélites chroniques: Autres	M87.38	Autres ostéonécroses secondaires: Autres
M86.69	Autres ostéomyélites chroniques: Localisations non précisées	M87.39	Autres ostéonécroses secondaires: Localisations non précisées
M86.80	Autres ostéomyélites: Sièges multiples	M87.80	Autres ostéonécroses: Sièges multiples
M86.81	Autres ostéomyélites: Région scapulaire	M87.81	Autres ostéonécroses: Région scapulaire
M86.82	Autres ostéomyélites: Bras humérus articulation du coude	M87.82	Autres ostéonécroses: Bras humérus articulation du coude
M86.83	Autres ostéomyélites: Avant-bras cubitus articulation du poignet	M87.83	Autres ostéonécroses: Avant-bras cubitus articulation du poignet
M86.84	Autres ostéomyélites: Main carpe	M87.84	Autres ostéonécroses: Main carpe
M86.85	Autres ostéomyélites: Région pelvienne	M87.85	Autres ostéonécroses: Région pelvienne
M86.86	Autres ostéomyélites: Jambe péroné articulation du genou	M87.86	Autres ostéonécroses: Jambe péroné articulation du genou
M86.87	Autres ostéomyélites: Cheville et métatarse	M87.87	Autres ostéonécroses: Cheville et métatarse
M86.88	Autres ostéomyélites: Autres	M87.88	Autres ostéonécroses: Autres
M86.89	Autres ostéomyélites: Localisations non précisées	M87.89	Autres ostéonécroses: Localisations non précisées
M86.90	Ostéomyélite, sans précision: Sièges multiples	M87.90	Ostéonécrose, sans précision: Sièges multiples
M86.91	Ostéomyélite, sans précision: Région scapulaire	M87.91	Ostéonécrose, sans précision: Région scapulaire
		M87.92	Ostéonécrose, sans précision: Bras humérus articulation du coude
		M87.93	Ostéonécrose, sans précision: Avant-bras cubitus articulation du poignet
		M87.94	Ostéonécrose, sans précision: Main carpe

M87.95	Ostéonécrose, sans précision: Région pelvienne	M87.98	Ostéonécrose, sans précision: Autres
M87.96	Ostéonécrose, sans précision: Jambe péroné articulation du genou	M87.99	Ostéonécrose, sans précision: Localisations non précisées
M87.97	Ostéonécrose, sans précision: Cheville et métatars		

**DRG I65****Néof ormation maligne du tissu conjonctif y compris fracture pathologique**

Diagnostic principal dans le tableau I65-1

**DRG I65A****Néof ormation maligne du tissu conjonctif y compris fracture pathologique, âge < 17 ans ou avec CC extrêmement sévères, ou avec chimiothérapie hautement complexe**

Âge &lt; 17 années ou PCCL &gt; 3 ou procédure dans le tableau I65-2

**DRG I65B****Néof ormation maligne du tissu conjonctif y compris fracture pathologique, âge > 16 ans****diagnostic I65-1**

C40.0	Tumeur maligne: Omoplate et os longs du membre supérieur	C49.8	Tumeur maligne: Lésion à localisations contiguës du tissu conjonctif et des autres tissus mous
C40.1	Tumeur maligne: Os courts du membre supérieur	C49.9	Tumeur maligne: Tissu conjonctif et autres tissus mous, sans précision
C40.2	Tumeur maligne: Os longs du membre inférieur	C79.5	Tumeur maligne secondaire des os et de la moelle osseuse
C40.3	Tumeur maligne: Os courts du membre inférieur	D48.0	Tumeurs à évolution imprévisible ou inconnue: Os et cartilage articulaire
C40.8	Tumeur maligne: Lésion à localisations contiguës des os et du cartilage articulaire des membres	D48.1	Tumeurs à évolution imprévisible ou inconnue: Tissu conjonctif et autres tissus mous
C40.9	Tumeur maligne: Os et cartilage articulaire d'un membre, sans précision	D48.2	Tumeurs à évolution imprévisible ou inconnue: Nerfs périphériques et du système nerveux autonome
C41.01	Tumeur maligne: Kraniofazial	M31.2	Granulome malin de la ligne médiane
C41.02	Tumeur maligne: Maxillofazial	M48.40	Fracture vertébrale de fatigue: Localisations multiples de la colonne vertébrale
C41.1	Tumeur maligne: Mandibule	M48.41	Fracture vertébrale de fatigue: Région occipito-atloïdo-axoïdienne
C41.2	Tumeur maligne: Rachis	M48.42	Fracture vertébrale de fatigue: Région cervicale
C41.30	Tumeur maligne des os et du cartilage articulaire: côtes	M48.43	Fracture vertébrale de fatigue: Région cervico-dorsale
C41.31	Tumeur maligne des os et du cartilage articulaire: sternum	M48.44	Fracture vertébrale de fatigue: Région dorsale
C41.32	Tumeur maligne des os et du cartilage articulaire: clavicule	M48.45	Fracture vertébrale de fatigue: Région dorso-lombaire
C41.4	Tumeur maligne: Pelvis	M48.46	Fracture vertébrale de fatigue: Région lombaire
C41.8	Tumeur maligne: Lésion à localisations contiguës des os et du cartilage articulaire	M48.47	Fracture vertébrale de fatigue: Région lombo-sacrée
C41.9	Tumeur maligne: Os et cartilage articulaire, sans précision	M48.48	Fracture vertébrale de fatigue: Région sacrée et sacro-coccygienne
C45.7	Mésotéliome d'autres sièges	M48.49	Fracture vertébrale de fatigue: Localisation non précisée
C45.9	Mésotéliome, sans précision	M48.50	Tassement vertébral, non classé ailleurs: Localisations multiples de la colonne vertébrale
C47.0	Tumeur maligne: Nerfs périphériques de la tête, de la face et du cou	M48.51	Tassement vertébral, non classé ailleurs: Région occipito-atloïdo-axoïdienne
C47.1	Tumeur maligne: Nerfs périphériques du membre supérieur, y compris l'épaule	M48.52	Tassement vertébral, non classé ailleurs: Région cervicale
C47.2	Tumeur maligne: Nerfs périphériques du membre inférieur, y compris la hanche	M48.53	Tassement vertébral, non classé ailleurs: Région cervico-dorsale
C47.3	Tumeur maligne: Nerfs périphériques du thorax	M48.54	Tassement vertébral, non classé ailleurs: Région dorsale
C47.4	Tumeur maligne: Nerfs périphériques de l'abdomen	M48.55	Tassement vertébral, non classé ailleurs: Région dorso-lombaire
C47.5	Tumeur maligne: Nerfs périphériques du pelvis	M48.56	Tassement vertébral, non classé ailleurs: Région lombaire
C47.6	Tumeur maligne: Nerfs périphériques du tronc, sans précision	M48.57	Tassement vertébral, non classé ailleurs: Région lombo-sacrée
C47.8	Tumeur maligne: Lésion à localisations contiguës des nerfs périphériques et du système nerveux autonome	M48.58	Tassement vertébral, non classé ailleurs: Région sacrée et sacro-coccygienne
C47.9	Tumeur maligne: Nerfs périphériques et système nerveux autonome, sans précision	M48.59	Tassement vertébral, non classé ailleurs: Localisation non précisée
C49.0	Tumeur maligne: Tissu conjonctif et autres tissus mous de la tête, de la face et du cou	M84.30	Fracture par sollicitation excessive, non classée ailleurs: Sièges multiples
C49.1	Tumeur maligne: Tissu conjonctif et autres tissus mous du membre supérieur, y compris l'épaule	M84.31	Fracture par sollicitation excessive, non classée ailleurs: Région scapulaire
C49.2	Tumeur maligne: Tissu conjonctif et autres tissus mous du membre inférieur, y compris la hanche	M84.32	Fracture par sollicitation excessive, non classée ailleurs: Bras humérus articulation du coude
C49.3	Tumeur maligne: Tissu conjonctif et autres tissus mous du thorax	M84.33	Fracture par sollicitation excessive, non classée ailleurs: Avant-bras cubitus articulation du poignet
C49.4	Tumeur maligne: Tissu conjonctif et autres tissus mous de l'abdomen		
C49.5	Tumeur maligne: Tissu conjonctif et autres tissus mous du pelvis		
C49.6	Tumeur maligne: Tissu conjonctif et autres tissus mous du tronc, sans précision		

M84.34	Fracture par sollicitation excessive, non classée ailleurs: Main carpe	M84.42	Fracture pathologique, non classée ailleurs: Bras humérus articulation du coude
M84.35	Fracture par sollicitation excessive, non classée ailleurs: Région pelvienne	M84.43	Fracture pathologique, non classée ailleurs: Avant-bras cubitus articulation du poignet
M84.36	Fracture par sollicitation excessive, non classée ailleurs: Jambe péroné articulation du genou	M84.44	Fracture pathologique, non classée ailleurs: Main carpe
M84.37	Fracture par sollicitation excessive, non classée ailleurs: Cheville et métatarse	M84.45	Fracture pathologique, non classée ailleurs: Région pelvienne
M84.38	Fracture par sollicitation excessive, non classée ailleurs: Autres	M84.46	Fracture pathologique, non classée ailleurs: Jambe péroné articulation du genou
M84.39	Fracture par sollicitation excessive, non classée ailleurs: Localisations non précisées	M84.47	Fracture pathologique, non classée ailleurs: Cheville et métatarse
M84.40	Fracture pathologique, non classée ailleurs: Sièges multiples	M84.48	Fracture pathologique, non classée ailleurs: Autres
M84.41	Fracture pathologique, non classée ailleurs: Région scapulaire	M84.49	Fracture pathologique, non classée ailleurs: Localisations non précisées

**procédure I65-2**

- 99.25.10‡↔ Séries de chimiothérapie hautement complexes et intensives: une série de chimiothérapie est donnée en milieu hospitalier
- 99.25.11‡↔ Séries de chimiothérapie hautement complexes et intensives: deux séries de chimiothérapie administrées durant un séjour hospitalier

**ADRG I66****Autres affections du tissu conjonctif ou fractures du bassin et du col du fémur**

Diagnostic principal dans le tableau I66-1 ou diagnostic principal dans le tableau I66-2

**DRG I66A****Autres affections du tissu conjonctif, plus d'un jour d'hospitalisation, avec CC extrêmement sévères**

Durée de séjour > 1 jour et diagnostic principal dans le tableau I66-1 et PCCL > 3

**DRG I66B****Autres affections du tissu conjonctif, plus d'un jour d'hospitalisation ou fractures du bassin et du col du fémur, à partir d'un jour d'hospitalisation**

Durée de séjour > 1 jour ou diagnostic principal dans le tableau I66-2

**DRG I66C****Autres affections du tissu conjonctif, un jour d'hospitalisation****diagnostic principal I66-1**

E85.0	Amylose hérédofamiliale non neuropathique	M02.38	Syndrome oculo-urétéro-synovial [Fiessinger-Leroy-Reiter]: Autres
E85.1	Amylose hérédofamiliale neuropathique	M02.39	Syndrome oculo-urétéro-synovial [Fiessinger-Leroy-Reiter]: Localisations non précisées
E85.2	Amylose hérédofamiliale, sans précision	M05.00	Syndrome de Felty: Sièges multiples
E85.3	Amylose généralisée secondaire	M05.01	Syndrome de Felty: Région scapulaire
E85.4	Amylose limitée à un ou plusieurs organe(s)	M05.02	Syndrome de Felty: Bras humérus articulation du coude
E85.8	Autres amyloses	M05.03	Syndrome de Felty: Avant-bras cubitus articulation du poignet
E85.9	Amylose, sans précision	M05.04	Syndrome de Felty: Main carpe
I00	Rhumatisme articulaire aigu, sans mention d'atteinte cardiaque	M05.05	Syndrome de Felty: Région pelvienne
I73.0	Syndrome de Raynaud	M05.06	Syndrome de Felty: Jambe péroné articulation du genou
I77.6	Artérite, sans précision	M05.07	Syndrome de Felty: Cheville et métatarse
L40.5	Psoriasis arthropathique {M07.0-M07.3}, {M09.0-}	M05.08	Syndrome de Felty: Autres
L87.1	Collagénome perforant verruciforme	M05.09	Syndrome de Felty: Localisations non précisées
L94.4	Papules de Gottron	M05.20	Vascularite rhumatoïde: Sièges multiples
M02.30	Syndrome oculo-urétéro-synovial [Fiessinger-Leroy-Reiter]: Sièges multiples	M05.21	Vascularite rhumatoïde: Région scapulaire
M02.31	Syndrome oculo-urétéro-synovial [Fiessinger-Leroy-Reiter]: Région scapulaire	M05.22	Vascularite rhumatoïde: Bras humérus articulation du coude
M02.32	Syndrome oculo-urétéro-synovial [Fiessinger-Leroy-Reiter]: Bras humérus articulation du coude	M05.23	Vascularite rhumatoïde: Avant-bras cubitus articulation du poignet
M02.33	Syndrome oculo-urétéro-synovial [Fiessinger-Leroy-Reiter]: Avant-bras cubitus articulation du poignet	M05.24	Vascularite rhumatoïde: Main carpe
M02.34	Syndrome oculo-urétéro-synovial [Fiessinger-Leroy-Reiter]: Main carpe	M05.25	Vascularite rhumatoïde: Région pelvienne
M02.35	Syndrome oculo-urétéro-synovial [Fiessinger-Leroy-Reiter]: Région pelvienne	M05.26	Vascularite rhumatoïde: Jambe péroné articulation du genou
M02.36	Syndrome oculo-urétéro-synovial [Fiessinger-Leroy-Reiter]: Jambe péroné articulation du genou	M05.27	Vascularite rhumatoïde: Cheville et métatarse
M02.37	Syndrome oculo-urétéro-synovial [Fiessinger-Leroy-Reiter]: Cheville et métatarse	M05.28	Vascularite rhumatoïde: Autres
		M05.29	Vascularite rhumatoïde: Localisations non précisées
		M05.30	Polyarthrite rhumatoïde avec atteinte d'autres organes et appareils: Sièges multiples

M05.31	Polyarthrite rhumatoïde avec atteinte d'autres organes et appareils: Région scapulaire	M08.20	Arthrite chronique juvénile avec début systémique: Sièges multiples
M05.32	Polyarthrite rhumatoïde avec atteinte d'autres organes et appareils: Bras humérus articulation du coude	M08.21	Arthrite chronique juvénile avec début systémique: Région scapulaire
M05.33	Polyarthrite rhumatoïde avec atteinte d'autres organes et appareils: Avant-bras cubitus articulation du poignet	M08.22	Arthrite chronique juvénile avec début systémique: Bras humérus articulation du coude
M05.34	Polyarthrite rhumatoïde avec atteinte d'autres organes et appareils: Main carpe	M08.23	Arthrite chronique juvénile avec début systémique: Avant-bras cubitus articulation du poignet
M05.35	Polyarthrite rhumatoïde avec atteinte d'autres organes et appareils: Région pelvienne	M08.24	Arthrite chronique juvénile avec début systémique: Main carpe
M05.36	Polyarthrite rhumatoïde avec atteinte d'autres organes et appareils: Jambe péroné articulation du genou	M08.25	Arthrite chronique juvénile avec début systémique: Région pelvienne
M05.37	Polyarthrite rhumatoïde avec atteinte d'autres organes et appareils: Cheville et métatarse	M08.26	Arthrite chronique juvénile avec début systémique: Jambe péroné articulation du genou
M05.38	Polyarthrite rhumatoïde avec atteinte d'autres organes et appareils: Autres	M08.27	Arthrite chronique juvénile avec début systémique: Cheville et métatarse
M05.39	Polyarthrite rhumatoïde avec atteinte d'autres organes et appareils: Localisations non précisées	M08.28	Arthrite chronique juvénile avec début systémique: Autres
M06.10	Maladie de Still survenant chez l'adulte: Sièges multiples	M08.29	Arthrite chronique juvénile avec début systémique: Localisations non précisées
M06.11	Maladie de Still survenant chez l'adulte: Région scapulaire	M08.3	Arthrite chronique juvénile (séronégative), forme polyarticulaire
M06.12	Maladie de Still survenant chez l'adulte: Bras humérus articulation du coude	M08.40	Arthrite chronique juvénile, forme oligo(pauci)- articulaire: Sièges multiples
M06.13	Maladie de Still survenant chez l'adulte: Avant-bras cubitus articulation du poignet	M08.41	Arthrite chronique juvénile, forme oligo(pauci)- articulaire: Région scapulaire
M06.14	Maladie de Still survenant chez l'adulte: Main carpe	M08.42	Arthrite chronique juvénile, forme oligo(pauci)- articulaire: Bras humérus articulation du coude
M06.15	Maladie de Still survenant chez l'adulte: Région pelvienne	M08.43	Arthrite chronique juvénile, forme oligo(pauci)- articulaire: Avant-bras cubitus articulation du poignet
M06.16	Maladie de Still survenant chez l'adulte: Jambe péroné articulation du genou	M08.44	Arthrite chronique juvénile, forme oligo(pauci)- articulaire: Main carpe
M06.17	Maladie de Still survenant chez l'adulte: Cheville et métatarse	M08.45	Arthrite chronique juvénile, forme oligo(pauci)- articulaire: Région pelvienne
M06.18	Maladie de Still survenant chez l'adulte: Autres	M08.46	Arthrite chronique juvénile, forme oligo(pauci)- articulaire: Jambe péroné articulation du genou
M06.19	Maladie de Still survenant chez l'adulte: Localisations non précisées	M08.47	Arthrite chronique juvénile, forme oligo(pauci)- articulaire: Cheville et métatarse
M06.30	Nodule rhumatoïde: Sièges multiples	M08.48	Arthrite chronique juvénile, forme oligo(pauci)- articulaire: Autres
M06.31	Nodule rhumatoïde: Région scapulaire	M08.49	Arthrite chronique juvénile, forme oligo(pauci)- articulaire: Localisations non précisées
M06.32	Nodule rhumatoïde: Bras humérus articulation du coude	M08.70	Vasculite au cours d'arthrite juvénile: Sièges multiples
M06.33	Nodule rhumatoïde: Avant-bras cubitus articulation du poignet	M08.71	Vasculite au cours d'arthrite juvénile: Région scapulaire
M06.34	Nodule rhumatoïde: Main carpe	M08.72	Vasculite au cours d'arthrite juvénile: Bras humérus articulation du coude
M06.35	Nodule rhumatoïde: Région pelvienne	M08.73	Vasculite au cours d'arthrite juvénile: Avant-bras cubitus articulation du poignet
M06.36	Nodule rhumatoïde: Jambe péroné articulation du genou	M08.74	Vasculite au cours d'arthrite juvénile: Main carpe
M06.37	Nodule rhumatoïde: Cheville et métatarse	M08.75	Vasculite au cours d'arthrite juvénile: Région pelvienne
M06.38	Nodule rhumatoïde: Autres	M08.76	Vasculite au cours d'arthrite juvénile: Jambe péroné articulation du genou
M06.39	Nodule rhumatoïde: Localisations non précisées	M08.77	Vasculite au cours d'arthrite juvénile: Cheville et métatarse
M08.00	Polyarthrite chronique juvénile, type adulte: Sièges multiples	M08.78	Vasculite au cours d'arthrite juvénile: Autres
M08.01	Polyarthrite chronique juvénile, type adulte: Région scapulaire	M08.79	Vasculite au cours d'arthrite juvénile: Localisations non précisées
M08.02	Polyarthrite chronique juvénile, type adulte: Bras humérus articulation du coude	M08.80	Autres arthrites juvéniles: Sièges multiples
M08.03	Polyarthrite chronique juvénile, type adulte: Avant-bras cubitus articulation du poignet	M08.81	Autres arthrites juvéniles: Région scapulaire
M08.04	Polyarthrite chronique juvénile, type adulte: Main carpe	M08.82	Autres arthrites juvéniles: Bras humérus articulation du coude
M08.05	Polyarthrite chronique juvénile, type adulte: Région pelvienne	M08.83	Autres arthrites juvéniles: Avant-bras cubitus articulation du poignet
M08.06	Polyarthrite chronique juvénile, type adulte: Jambe péroné articulation du genou	M08.84	Autres arthrites juvéniles: Main carpe
M08.07	Polyarthrite chronique juvénile, type adulte: Cheville et métatarse	M08.85	Autres arthrites juvéniles: Région pelvienne
M08.08	Polyarthrite chronique juvénile, type adulte: Autres	M08.86	Autres arthrites juvéniles: Jambe péroné articulation du genou
M08.09	Polyarthrite chronique juvénile, type adulte: Localisations non précisées	M08.87	Autres arthrites juvéniles: Cheville et métatarse
M08.10	Spondylarthrite ankylosante juvénile: Sièges multiples	M08.88	Autres arthrites juvéniles: Autres
M08.11	Spondylarthrite ankylosante juvénile: Région scapulaire	M08.89	Autres arthrites juvéniles: Localisations non précisées
M08.12	Spondylarthrite ankylosante juvénile: Bras humérus articulation du coude	M08.90	Arthrite juvénile, sans précision: Sièges multiples
M08.13	Spondylarthrite ankylosante juvénile: Avant-bras cubitus articulation du poignet	M08.91	Arthrite juvénile, sans précision: Région scapulaire
M08.14	Spondylarthrite ankylosante juvénile: Main carpe	M08.92	Arthrite juvénile, sans précision: Bras humérus articulation du coude
M08.15	Spondylarthrite ankylosante juvénile: Région pelvienne	M08.93	Arthrite juvénile, sans précision: Avant-bras cubitus articulation du poignet
M08.16	Spondylarthrite ankylosante juvénile: Jambe péroné articulation du genou	M08.94	Arthrite juvénile, sans précision: Main carpe
M08.17	Spondylarthrite ankylosante juvénile: Cheville et métatarse	M08.95	Arthrite juvénile, sans précision: Région pelvienne
M08.18	Spondylarthrite ankylosante juvénile: Autres		
M08.19	Spondylarthrite ankylosante juvénile: Localisations non précisées		

M08.96	Arthrite juvénile, sans précision: Jambe péroné articulation du genou	M33.9	Dermatopolymyosite, sans précision
M08.97	Arthrite juvénile, sans précision: Cheville et métatarse	M34.0	Sclérose systémique progressive
M08.98	Arthrite juvénile, sans précision: Autres	M34.1	Syndrome CR(E)ST
M08.99	Arthrite juvénile, sans précision: Localisations non précisées	M34.2	Sclérose systémique due à des médicaments et des produits chimiques
M30.0	Périartérite noueuse	M34.8	Autres formes de sclérose systémique
M30.1	Périartérite avec atteinte pulmonaire [Churg-Strauss]	M34.9	Sclérose systémique, sans précision
M30.2	Périartérite juvénile	M35.0	Syndrome de Gougerot-Sjögren
M30.3	Syndrome adéno-cutanéomuqueux [Kawasaki]	M35.1	Autres formes de passage
M30.8	Autres affections apparentées à la périartérite noueuse	M35.2	Syndrome de Behçet
M31.0	Angéite d'hypersensibilité	M35.3	Polymyalgie rhumatismale
M31.3	Granulomatose de Wegener	M35.5	Fibrosclérose multiple
M31.4	Syndrome de la crosse aortique [Takayasu]	M35.8	Autres atteintes systémiques précisées du tissu conjonctif
M31.5	Artérite à cellules géantes avec polymyalgie rhumatismale	M35.9	Atteinte systémique du tissu conjonctif, sans précision
M31.6	Autres artérites à cellules géantes	M45.00	Spondylite ankylosante: Localisations multiples de la colonne vertébrale
M31.7	Micropolyangéite microscopique	M45.01	Spondylite ankylosante: Région occipito-atloïdo-axoïdienne
M31.8	Autres vasculopathies nécrosantes précisées	M45.02	Spondylite ankylosante: Région cervicale
M31.9	Vasculopathie nécrosante, sans précision	M45.03	Spondylite ankylosante: Région cervico-dorsale
M32.0	Lupus érythémateux disséminé médicamenteux	M45.04	Spondylite ankylosante: Région dorsale
M32.1	Lupus érythémateux disséminé avec atteinte d'organes et d'appareils	M45.05	Spondylite ankylosante: Région dorso-lombaire
M32.8	Autres formes de lupus érythémateux disséminé	M45.06	Spondylite ankylosante: Région lombaire
M32.9	Lupus érythémateux disséminé, sans précision	M45.07	Spondylite ankylosante: Région lombo-sacrée
M33.0	Dermatomyosite juvénile	M45.08	Spondylite ankylosante: Région sacrée et sacro-coccygienne
M33.1	Autres dermatomyosites	M45.09	Spondylite ankylosante: Localisation non précisée
M33.2	Polymyosite	R76.2	Résultats faussement positifs au test sérologique de la syphilis

### diagnostic principal I66-2

S32.3	Fracture de l'ilion	S72.02	Fracture du col du fémur: Epiphyse (proximale), décollement épiphysaire
S32.4	Fracture de l'acétabulum	S72.03	Fracture du col du fémur: Souscapitale
S32.5	Fracture du pubis	S72.04	Fracture du col du fémur: Mésocervicale
S32.81	Fracture de parties autres et non précisées du rachis lombaire et du bassin: Ischion	S72.05	Fracture du col du fémur: Base
S32.83	Fracture de parties autres et non précisées du rachis lombaire et du bassin: Bassin, partie non précisée	S72.08	Fracture du col du fémur: Autre partie
S32.89	Fracture de parties autres et non précisées du rachis lombaire et du bassin: Autres parties et parties multiples du bassin	S72.10	Fracture du trochanter: Trochanter sans précision
S72.00	Fracture du col du fémur: Partie non précisée	S72.11	Fracture du trochanter: Petrochantérienne
S72.01	Fracture du col du fémur: Intracapsulaire	S72.2	Fracture sous-trochantérienne

#### ADRG I68

### Affections et blessures dans la région de la colonne vertébrale traitées de manière non opératoire ou autres fractures du fémur

Diagnostic principal dans le tableau I68-1

#### DRG I68A

### Affections et blessures dans la région de la colonne vertébrale traitées de manière non opératoire, plus d'un jour d'hospitalisation, âge > 55 ans ou avec CC sévères, avec diagnostic complexe, avec discite ou spondylopathie infectieuse

Durée de séjour > 1 jour et (Âge > 55 années ou PCCL > 2 ou diagnostic supplémentaire dans le tableau I68-2) et (diagnostic principal dans le tableau I68-3 ou diagnostic supplémentaire dans le tableau I68-2) et diagnostic principal dans le tableau I68-4

#### DRG I68B

### Affections et blessures dans la région de la colonne vertébrale traitées de manière non opératoire, plus d'un jour d'hospitalisation, âge > 55 ans ou avec CC sévères, avec diagnostic complexe

Durée de séjour > 1 jour et (Âge > 55 années ou PCCL > 2 ou diagnostic supplémentaire dans le tableau I68-2) et (diagnostic principal dans le tableau I68-3 ou diagnostic supplémentaire dans le tableau I68-2)

#### DRG I68C

### Affections et blessures dans la région de la colonne vertébrale traitées de manière non opératoire, plus d'un jour d'hospitalisation, âge > 55 ans ou avec CC sévères ou autres fractures du fémur

Diagnostic principal dans le tableau I68-5 ou Durée de séjour > 1 jour et (Âge > 55 années ou PCCL > 2 ou diagnostic supplémentaire dans le tableau I68-2)



**DRG I68D****Affections et blessures dans la région de la colonne vertébrale traitées de manière non opératoire, plus d'un jour d'hospitalisation, âge < 16 ans**

Durée de séjour &gt; 1 jour et Âge &lt; 16 années

**DRG I68E****Affections et blessures dans la région de la colonne vertébrale traitées de manière non opératoire, plus d'un jour d'hospitalisation, âge > 15 ans**

Durée de séjour &gt; 1 jour

**DRG I68F****Affections et blessures dans la région de la colonne vertébrale traitées de manière non opératoire, un jour d'hospitalisation****diagnostic I68-1**

M40.00	Cyphose posturale: Localisations multiples de la colonne vertébrale	M40.47	Autres lordoses: Région lombo-sacrée
M40.01	Cyphose posturale: Région occipito-atloïdo-axoïdienne	M40.48	Autres lordoses: Région sacrée et sacro-coccygienne
M40.02	Cyphose posturale: Région cervicale	M40.49	Autres lordoses: Localisation non précisée
M40.03	Cyphose posturale: Région cervico-dorsale	M40.50	Lordose, sans précision: Localisations multiples de la colonne vertébrale
M40.04	Cyphose posturale: Région dorsale	M40.51	Lordose, sans précision: Région occipito-atloïdo-axoïdienne
M40.05	Cyphose posturale: Région dorso-lombaire	M40.52	Lordose, sans précision: Région cervicale
M40.06	Cyphose posturale: Région lombaire	M40.53	Lordose, sans précision: Région cervico-dorsale
M40.07	Cyphose posturale: Région lombo-sacrée	M40.54	Lordose, sans précision: Région dorsale
M40.08	Cyphose posturale: Région sacrée et sacro-coccygienne	M40.55	Lordose, sans précision: Région dorso-lombaire
M40.09	Cyphose posturale: Localisation non précisée	M40.56	Lordose, sans précision: Région lombaire
M40.10	Autres cyphoses secondaires: Localisations multiples de la colonne vertébrale	M40.57	Lordose, sans précision: Région lombo-sacrée
M40.11	Autres cyphoses secondaires: Région occipito-atloïdo-axoïdienne	M40.58	Lordose, sans précision: Région sacrée et sacro-coccygienne
M40.12	Autres cyphoses secondaires: Région cervicale	M40.59	Lordose, sans précision: Localisation non précisée
M40.13	Autres cyphoses secondaires: Région cervico-dorsale	M41.00	Scoliose idiopathique infantile: Localisations multiples de la colonne vertébrale
M40.14	Autres cyphoses secondaires: Région dorsale	M41.01	Scoliose idiopathique infantile: Région occipito-atloïdo-axoïdienne
M40.15	Autres cyphoses secondaires: Région dorso-lombaire	M41.02	Scoliose idiopathique infantile: Région cervicale
M40.16	Autres cyphoses secondaires: Région lombaire	M41.03	Scoliose idiopathique infantile: Région cervico-dorsale
M40.17	Autres cyphoses secondaires: Région lombo-sacrée	M41.04	Scoliose idiopathique infantile: Région dorsale
M40.18	Autres cyphoses secondaires: Région sacrée et sacro-coccygienne	M41.05	Scoliose idiopathique infantile: Région dorso-lombaire
M40.19	Autres cyphoses secondaires: Localisation non précisée	M41.06	Scoliose idiopathique infantile: Région lombaire
M40.20	Cyphoses autres et non précisées: Localisations multiples de la colonne vertébrale	M41.07	Scoliose idiopathique infantile: Région lombo-sacrée
M40.21	Cyphoses autres et non précisées: Région occipito-atloïdo-axoïdienne	M41.08	Scoliose idiopathique infantile: Région sacrée et sacro-coccygienne
M40.22	Cyphoses autres et non précisées: Région cervicale	M41.09	Scoliose idiopathique infantile: Localisation non précisée
M40.23	Cyphoses autres et non précisées: Région cervico-dorsale	M41.10	Scoliose juvénile idiopathique: Localisations multiples de la colonne vertébrale
M40.24	Cyphoses autres et non précisées: Région dorsale	M41.11	Scoliose juvénile idiopathique: Région occipito-atloïdo-axoïdienne
M40.25	Cyphoses autres et non précisées: Région dorso-lombaire	M41.12	Scoliose juvénile idiopathique: Région cervicale
M40.26	Cyphoses autres et non précisées: Région lombaire	M41.13	Scoliose juvénile idiopathique: Région cervico-dorsale
M40.27	Cyphoses autres et non précisées: Région lombo-sacrée	M41.14	Scoliose juvénile idiopathique: Région dorsale
M40.28	Cyphoses autres et non précisées: Région sacrée et sacro-coccygienne	M41.15	Scoliose juvénile idiopathique: Région dorso-lombaire
M40.29	Cyphoses autres et non précisées: Localisation non précisée	M41.16	Scoliose juvénile idiopathique: Région lombaire
M40.30	Syndrome du dos plat: Localisations multiples de la colonne vertébrale	M41.17	Scoliose juvénile idiopathique: Région lombo-sacrée
M40.31	Syndrome du dos plat: Région occipito-atloïdo-axoïdienne	M41.18	Scoliose juvénile idiopathique: Région sacrée et sacro-coccygienne
M40.32	Syndrome du dos plat: Région cervicale	M41.19	Scoliose juvénile idiopathique: Localisation non précisée
M40.33	Syndrome du dos plat: Région cervico-dorsale	M41.20	Autres scolioses idiopathiques: Localisations multiples de la colonne vertébrale
M40.34	Syndrome du dos plat: Région dorsale	M41.21	Autres scolioses idiopathiques: Région occipito-atloïdo-axoïdienne
M40.35	Syndrome du dos plat: Région dorso-lombaire	M41.22	Autres scolioses idiopathiques: Région cervicale
M40.36	Syndrome du dos plat: Région lombaire	M41.23	Autres scolioses idiopathiques: Région cervico-dorsale
M40.37	Syndrome du dos plat: Région lombo-sacrée	M41.24	Autres scolioses idiopathiques: Région dorsale
M40.38	Syndrome du dos plat: Région sacrée et sacro-coccygienne	M41.25	Autres scolioses idiopathiques: Région dorso-lombaire
M40.39	Syndrome du dos plat: Localisation non précisée	M41.26	Autres scolioses idiopathiques: Région lombaire
M40.40	Autres lordoses: Localisations multiples de la colonne vertébrale	M41.27	Autres scolioses idiopathiques: Région lombo-sacrée
M40.41	Autres lordoses: Région occipito-atloïdo-axoïdienne	M41.28	Autres scolioses idiopathiques: Région sacrée et sacro-coccygienne
M40.42	Autres lordoses: Région cervicale	M41.29	Autres scolioses idiopathiques: Localisation non précisée
M40.43	Autres lordoses: Région cervico-dorsale	M41.30	Scoliose par anomalie dorsale: Localisations multiples de la colonne vertébrale
M40.44	Autres lordoses: Région dorsale		
M40.45	Autres lordoses: Région dorso-lombaire		
M40.46	Autres lordoses: Région lombaire		

M41.31	Scoliose par anomalie dorsale: Région occipito-atloïdo-axoïdienne	M43.13	Spondylolisthésis: Région cervico-dorsale
M41.32	Scoliose par anomalie dorsale: Région cervicale	M43.14	Spondylolisthésis: Région dorsale
M41.33	Scoliose par anomalie dorsale: Région cervico-dorsale	M43.15	Spondylolisthésis: Région dorso-lombaire
M41.34	Scoliose par anomalie dorsale: Région dorsale	M43.16	Spondylolisthésis: Région lombaire
M41.35	Scoliose par anomalie dorsale: Région dorso-lombaire	M43.17	Spondylolisthésis: Région lombo-sacrée
M41.36	Scoliose par anomalie dorsale: Région lombaire	M43.18	Spondylolisthésis: Région sacrée et sacro-coccygienne
M41.37	Scoliose par anomalie dorsale: Région lombo-sacrée	M43.19	Spondylolisthésis: Localisation non précisée
M41.38	Scoliose par anomalie dorsale: Région sacrée et sacro-coccygienne	M43.20	Autres soudures vertébrales: Localisations multiples de la colonne vertébrale
M41.39	Scoliose par anomalie dorsale: Localisation non précisée	M43.21	Autres soudures vertébrales: Région occipito-atloïdo-axoïdienne
M41.40	Scoliose neuro-musculaire: Localisations multiples de la colonne vertébrale	M43.22	Autres soudures vertébrales: Région cervicale
M41.41	Scoliose neuro-musculaire: Région occipito-atloïdo-axoïdienne	M43.23	Autres soudures vertébrales: Région cervico-dorsale
M41.42	Scoliose neuro-musculaire: Région cervicale	M43.24	Autres soudures vertébrales: Région dorsale
M41.43	Scoliose neuro-musculaire: Région cervico-dorsale	M43.25	Autres soudures vertébrales: Région dorso-lombaire
M41.44	Scoliose neuro-musculaire: Région dorsale	M43.26	Autres soudures vertébrales: Région lombaire
M41.45	Scoliose neuro-musculaire: Région dorso-lombaire	M43.27	Autres soudures vertébrales: Région lombo-sacrée
M41.46	Scoliose neuro-musculaire: Région lombaire	M43.28	Autres soudures vertébrales: Région sacrée et sacro-coccygienne
M41.47	Scoliose neuro-musculaire: Région lombo-sacrée	M43.29	Autres soudures vertébrales: Localisation non précisée
M41.48	Scoliose neuro-musculaire: Région sacrée et sacro-coccygienne	M43.3	Subluxation récidivante atloïdo-axoïdienne avec myélopathie
M41.49	Scoliose neuro-musculaire: Localisation non précisée	M43.4	Autres subluxations atloïdo-axoïdiennes récidivantes
M41.50	Autres formes de scoliose secondaire: Localisations multiples de la colonne vertébrale	M43.50	Autres subluxations vertébrales récidivantes: Localisations multiples de la colonne vertébrale
M41.51	Autres formes de scoliose secondaire: Région occipito-atloïdo-axoïdienne	M43.52	Autres subluxations vertébrales récidivantes: Région cervicale
M41.52	Autres formes de scoliose secondaire: Région cervicale	M43.53	Autres subluxations vertébrales récidivantes: Région cervico-dorsale
M41.53	Autres formes de scoliose secondaire: Région cervico-dorsale	M43.54	Autres subluxations vertébrales récidivantes: Région dorsale
M41.54	Autres formes de scoliose secondaire: Région dorsale	M43.55	Autres subluxations vertébrales récidivantes: Région dorso-lombaire
M41.55	Autres formes de scoliose secondaire: Région dorso-lombaire	M43.56	Autres subluxations vertébrales récidivantes: Région lombaire
M41.56	Autres formes de scoliose secondaire: Région lombaire	M43.57	Autres subluxations vertébrales récidivantes: Région lombo-sacrée
M41.57	Autres formes de scoliose secondaire: Région lombo-sacrée	M43.58	Autres subluxations vertébrales récidivantes: Région sacrée et sacro-coccygienne
M41.58	Autres formes de scoliose secondaire: Région sacrée et sacro-coccygienne	M43.59	Autres subluxations vertébrales récidivantes: Localisation non précisée
M41.59	Autres formes de scoliose secondaire: Localisation non précisée	M43.6	Torticolis
M41.80	Autres formes de scoliose: Localisations multiples de la colonne vertébrale	M43.80	Autres dorsopathies avec déformation précisées: Localisations multiples de la colonne vertébrale
M41.81	Autres formes de scoliose: Région occipito-atloïdo-axoïdienne	M43.81	Autres dorsopathies avec déformation précisées: Région occipito-atloïdo-axoïdienne
M41.82	Autres formes de scoliose: Région cervicale	M43.82	Autres dorsopathies avec déformation précisées: Région cervicale
M41.83	Autres formes de scoliose: Région cervico-dorsale	M43.83	Autres dorsopathies avec déformation précisées: Région cervico-dorsale
M41.84	Autres formes de scoliose: Région dorsale	M43.84	Autres dorsopathies avec déformation précisées: Région dorsale
M41.85	Autres formes de scoliose: Région dorso-lombaire	M43.85	Autres dorsopathies avec déformation précisées: Région dorso-lombaire
M41.86	Autres formes de scoliose: Région lombaire	M43.86	Autres dorsopathies avec déformation précisées: Région lombaire
M41.87	Autres formes de scoliose: Région lombo-sacrée	M43.87	Autres dorsopathies avec déformation précisées: Région lombo-sacrée
M41.88	Autres formes de scoliose: Région sacrée et sacro-coccygienne	M43.88	Autres dorsopathies avec déformation précisées: Région sacrée et sacro-coccygienne
M41.89	Autres formes de scoliose: Localisation non précisée	M43.89	Autres dorsopathies avec déformation précisées: Localisation non précisée
M41.90	Scoliose, sans précision: Localisations multiples de la colonne vertébrale	M43.90	Dorsopathie avec déformation, sans précision: Localisations multiples de la colonne vertébrale
M41.91	Scoliose, sans précision: Région occipito-atloïdo-axoïdienne	M43.91	Dorsopathie avec déformation, sans précision: Région occipito-atloïdo-axoïdienne
M41.92	Scoliose, sans précision: Région cervicale	M43.92	Dorsopathie avec déformation, sans précision: Région cervicale
M41.93	Scoliose, sans précision: Région cervico-dorsale	M43.93	Dorsopathie avec déformation, sans précision: Région cervico-dorsale
M41.94	Scoliose, sans précision: Région dorsale	M43.94	Dorsopathie avec déformation, sans précision: Région dorsale
M41.95	Scoliose, sans précision: Région dorso-lombaire	M43.95	Dorsopathie avec déformation, sans précision: Région dorso-lombaire
M41.96	Scoliose, sans précision: Région lombaire	M43.96	Dorsopathie avec déformation, sans précision: Région lombaire
M41.97	Scoliose, sans précision: Région lombo-sacrée	M43.97	Dorsopathie avec déformation, sans précision: Région lombo-sacrée
M41.98	Scoliose, sans précision: Région sacrée et sacro-coccygienne	M43.98	Dorsopathie avec déformation, sans précision: Région sacrée et sacro-coccygienne
M41.99	Scoliose, sans précision: Localisation non précisée		
M43.00	Spondylolyse: Localisations multiples de la colonne vertébrale		
M43.01	Spondylolyse: Région occipito-atloïdo-axoïdienne		
M43.02	Spondylolyse: Région cervicale		
M43.03	Spondylolyse: Région cervico-dorsale		
M43.04	Spondylolyse: Région dorsale		
M43.05	Spondylolyse: Région dorso-lombaire		
M43.06	Spondylolyse: Région lombaire		
M43.07	Spondylolyse: Région lombo-sacrée		
M43.08	Spondylolyse: Région sacrée et sacro-coccygienne		
M43.09	Spondylolyse: Localisation non précisée		
M43.10	Spondylolisthésis: Localisations multiples de la colonne vertébrale		
M43.11	Spondylolisthésis: Région occipito-atloïdo-axoïdienne		
M43.12	Spondylolisthésis: Région cervicale		

M43.99	Dorsopathie avec déformation, sans précision: Localisation non précisée	M46.98	Spondylopathie inflammatoire, sans précision: Région sacrée et sacro-coccygienne
M46.00	Enthésopathie spinale: Localisations multiples de la colonne vertébrale	M46.99	Spondylopathie inflammatoire, sans précision: Localisation non précisée
M46.01	Enthésopathie spinale: Région occipito-atloïdo-axoïdienne	M47.00	Syndromes de compression des artères vertébrale et spinale antérieure (G99.2): Localisations multiples de la colonne vertébrale
M46.02	Enthésopathie spinale: Région cervicale	M47.01	Syndromes de compression des artères vertébrale et spinale antérieure (G99.2): Région occipito-atloïdo-axoïdienne
M46.03	Enthésopathie spinale: Région cervico-dorsale	M47.02	Syndromes de compression des artères vertébrale et spinale antérieure (G99.2): Région cervicale
M46.04	Enthésopathie spinale: Région dorsale	M47.03	Syndromes de compression des artères vertébrale et spinale antérieure (G99.2): Région cervico-dorsale
M46.05	Enthésopathie spinale: Région dorso-lombaire	M47.04	Syndromes de compression des artères vertébrale et spinale antérieure (G99.2): Région dorsale
M46.06	Enthésopathie spinale: Région lombaire	M47.05	Syndromes de compression des artères vertébrale et spinale antérieure (G99.2): Région dorso-lombaire
M46.07	Enthésopathie spinale: Région lombo-sacrée	M47.06	Syndromes de compression des artères vertébrale et spinale antérieure (G99.2): Région lombaire
M46.08	Enthésopathie spinale: Région sacrée et sacro-coccygienne	M47.07	Syndromes de compression des artères vertébrale et spinale antérieure (G99.2): Région lombo-sacrée
M46.09	Enthésopathie spinale: Localisation non précisée	M47.08	Syndromes de compression des artères vertébrale et spinale antérieure (G99.2): Région sacrée et sacro-coccygienne
M46.1	Sacro-iliéite, non classée ailleurs	M47.09	Syndromes de compression des artères vertébrale et spinale antérieure (G99.2): Localisation non précisée
M46.40	Discite, sans précision: Localisations multiples de la colonne vertébrale	M47.10	Autres spondylarthroses avec myélopathie: Localisations multiples de la colonne vertébrale
M46.41	Discite, sans précision: Région occipito-atloïdo-axoïdienne	M47.11	Autres spondylarthroses avec myélopathie: Région occipito-atloïdo-axoïdienne
M46.42	Discite, sans précision: Région cervicale	M47.12	Autres spondylarthroses avec myélopathie: Région cervicale
M46.43	Discite, sans précision: Région cervico-dorsale	M47.13	Autres spondylarthroses avec myélopathie: Région cervico-dorsale
M46.44	Discite, sans précision: Région dorsale	M47.14	Autres spondylarthroses avec myélopathie: Région dorsale
M46.45	Discite, sans précision: Région dorso-lombaire	M47.15	Autres spondylarthroses avec myélopathie: Région dorso-lombaire
M46.46	Discite, sans précision: Région lombaire	M47.16	Autres spondylarthroses avec myélopathie: Région lombaire
M46.47	Discite, sans précision: Région lombo-sacrée	M47.17	Autres spondylarthroses avec myélopathie: Région lombo-sacrée
M46.48	Discite, sans précision: Région sacrée et sacro-coccygienne	M47.18	Autres spondylarthroses avec myélopathie: Région sacrée et sacro-coccygienne
M46.49	Discite, sans précision: Localisation non précisée	M47.19	Autres spondylarthroses avec myélopathie: Localisation non précisée
M46.50	Autres spondylopathies infectieuses: Localisations multiples de la colonne vertébrale	M47.20	Autres spondylarthroses avec radiculopathie: Localisations multiples de la colonne vertébrale
M46.51	Autres spondylopathies infectieuses: Région occipito-atloïdo-axoïdienne	M47.21	Autres spondylarthroses avec radiculopathie: Région occipito-atloïdo-axoïdienne
M46.52	Autres spondylopathies infectieuses: Région cervicale	M47.22	Autres spondylarthroses avec radiculopathie: Région cervicale
M46.53	Autres spondylopathies infectieuses: Région cervico-dorsale	M47.23	Autres spondylarthroses avec radiculopathie: Région cervico-dorsale
M46.54	Autres spondylopathies infectieuses: Région dorsale	M47.24	Autres spondylarthroses avec radiculopathie: Région dorsale
M46.55	Autres spondylopathies infectieuses: Région dorso-lombaire	M47.25	Autres spondylarthroses avec radiculopathie: Région dorso-lombaire
M46.56	Autres spondylopathies infectieuses: Région lombaire	M47.26	Autres spondylarthroses avec radiculopathie: Région lombaire
M46.57	Autres spondylopathies infectieuses: Région lombo-sacrée	M47.27	Autres spondylarthroses avec radiculopathie: Région lombo-sacrée
M46.58	Autres spondylopathies infectieuses: Région sacrée et sacro-coccygienne	M47.28	Autres spondylarthroses avec radiculopathie: Région sacrée et sacro-coccygienne
M46.59	Autres spondylopathies infectieuses: Localisation non précisée	M47.29	Autres spondylarthroses avec radiculopathie: Localisation non précisée
M46.80	Autres spondylopathies inflammatoires précisées: Localisations multiples de la colonne vertébrale	M47.80	Autres spondylarthroses: Localisations multiples de la colonne vertébrale
M46.81	Autres spondylopathies inflammatoires précisées: Région occipito-atloïdo-axoïdienne	M47.81	Autres spondylarthroses: Région occipito-atloïdo-axoïdienne
M46.82	Autres spondylopathies inflammatoires précisées: Région cervicale	M47.82	Autres spondylarthroses: Région cervicale
M46.83	Autres spondylopathies inflammatoires précisées: Région cervico-dorsale	M47.83	Autres spondylarthroses: Région cervico-dorsale
M46.84	Autres spondylopathies inflammatoires précisées: Région dorsale	M47.84	Autres spondylarthroses: Région dorsale
M46.85	Autres spondylopathies inflammatoires précisées: Région dorso-lombaire	M47.85	Autres spondylarthroses: Région dorso-lombaire
M46.86	Autres spondylopathies inflammatoires précisées: Région lombaire	M47.86	Autres spondylarthroses: Région lombaire
M46.87	Autres spondylopathies inflammatoires précisées: Région lombo-sacrée	M47.87	Autres spondylarthroses: Région lombo-sacrée
M46.88	Autres spondylopathies inflammatoires précisées: Région sacrée et sacro-coccygienne	M47.88	Autres spondylarthroses: Région sacrée et sacro-coccygienne
M46.89	Autres spondylopathies inflammatoires précisées: Localisation non précisée	M47.89	Autres spondylarthroses: Localisation non précisée
M46.90	Spondylopathie inflammatoire, sans précision: Localisations multiples de la colonne vertébrale	M47.90	Spondylarthrose, sans précision: Localisations multiples de la colonne vertébrale
M46.91	Spondylopathie inflammatoire, sans précision: Région occipito-atloïdo-axoïdienne		
M46.92	Spondylopathie inflammatoire, sans précision: Région cervicale		
M46.93	Spondylopathie inflammatoire, sans précision: Région cervico-dorsale		
M46.94	Spondylopathie inflammatoire, sans précision: Région dorsale		
M46.95	Spondylopathie inflammatoire, sans précision: Région dorso-lombaire		
M46.96	Spondylopathie inflammatoire, sans précision: Région lombaire		
M46.97	Spondylopathie inflammatoire, sans précision: Région lombo-sacrée		

M47.91	Spondylarthrose, sans précision: Région occipito-atloïdo-axoïdienne	M48.88	Autres spondylopathies précisées: Région sacrée et sacro-coccygienne
M47.92	Spondylarthrose, sans précision: Région cervicale	M48.89	Autres spondylopathies précisées: Localisation non précisée
M47.93	Spondylarthrose, sans précision: Région cervico-dorsale	M48.90	Spondylopathie, sans précision: Localisations multiples de la colonne vertébrale
M47.94	Spondylarthrose, sans précision: Région dorsale	M48.91	Spondylopathie, sans précision: Région occipito-atloïdo-axoïdienne
M47.95	Spondylarthrose, sans précision: Région dorso-lombaire	M48.92	Spondylopathie, sans précision: Région cervicale
M47.96	Spondylarthrose, sans précision: Région lombaire	M48.93	Spondylopathie, sans précision: Région cervico-dorsale
M47.97	Spondylarthrose, sans précision: Région lombo-sacrée	M48.94	Spondylopathie, sans précision: Région dorsale
M47.98	Spondylarthrose, sans précision: Région sacrée et sacro-coccygienne	M48.95	Spondylopathie, sans précision: Région dorso-lombaire
M47.99	Spondylarthrose, sans précision: Localisation non précisée	M48.96	Spondylopathie, sans précision: Région lombaire
M48.00	Rétrécissement du canal médullaire: Localisations multiples de la colonne vertébrale	M48.97	Spondylopathie, sans précision: Région lombo-sacrée
M48.01	Rétrécissement du canal médullaire: Région occipito-atloïdo-axoïdienne	M48.98	Spondylopathie, sans précision: Région sacrée et sacro-coccygienne
M48.02	Rétrécissement du canal médullaire: Région cervicale	M48.99	Spondylopathie, sans précision: Localisation non précisée
M48.03	Rétrécissement du canal médullaire: Région cervico-dorsale	M50.0	Atteinte d'un disque cervical avec myélopathie {G99.2}
M48.04	Rétrécissement du canal médullaire: Région dorsale	M50.1	Atteinte d'un disque cervical avec radiculopathie
M48.05	Rétrécissement du canal médullaire: Région dorso-lombaire	M50.2	Autre hernie d'un disque cervical
M48.06	Rétrécissement du canal médullaire: Région lombaire	M50.3	Autre détérioration d'un disque cervical
M48.07	Rétrécissement du canal médullaire: Région lombo-sacrée	M50.8	Autres atteintes d'un disque cervical
M48.08	Rétrécissement du canal médullaire: Région sacrée et sacro-coccygienne	M50.9	Atteinte d'un disque cervical, sans précision
M48.09	Rétrécissement du canal médullaire: Localisation non précisée	M51.0	Atteintes d'un disque lombaire et d'autres disques intervertébraux avec myélopathie {G99.2}
M48.10	Hyperostose ankylosante [Forestier]: Localisations multiples de la colonne vertébrale	M51.1	Atteintes d'un disque lombaire et d'autres disques intervertébraux avec radiculopathie {G55.1}
M48.11	Hyperostose ankylosante [Forestier]: Région occipito-atloïdo-axoïdienne	M51.2	Hernie d'un autre disque intervertébral précisé
M48.12	Hyperostose ankylosante [Forestier]: Région cervicale	M51.3	Détérioration d'un autre disque intervertébral précisé
M48.13	Hyperostose ankylosante [Forestier]: Région cervico-dorsale	M51.4	Nodules de Schmorl
M48.14	Hyperostose ankylosante [Forestier]: Région dorsale	M51.8	Autres atteintes précisées d'un disque intervertébral
M48.15	Hyperostose ankylosante [Forestier]: Région dorso-lombaire	M51.9	Atteinte d'un disque intervertébral, sans précision
M48.16	Hyperostose ankylosante [Forestier]: Région lombaire	M53.20	Instabilités vertébrales: Localisations multiples de la colonne vertébrale
M48.17	Hyperostose ankylosante [Forestier]: Région lombo-sacrée	M53.21	Instabilités vertébrales: Région occipito-atloïdo-axoïdienne
M48.18	Hyperostose ankylosante [Forestier]: Région sacrée et sacro-coccygienne	M53.22	Instabilités vertébrales: Région cervicale
M48.19	Hyperostose ankylosante [Forestier]: Localisation non précisée	M53.23	Instabilités vertébrales: Région cervico-dorsale
M48.20	Arthrose interépineuse: Localisations multiples de la colonne vertébrale	M53.24	Instabilités vertébrales: Région dorsale
M48.21	Arthrose interépineuse: Région occipito-atloïdo-axoïdienne	M53.25	Instabilités vertébrales: Région dorso-lombaire
M48.22	Arthrose interépineuse: Région cervicale	M53.26	Instabilités vertébrales: Région lombaire
M48.23	Arthrose interépineuse: Région cervico-dorsale	M53.27	Instabilités vertébrales: Région lombo-sacrée
M48.24	Arthrose interépineuse: Région dorsale	M53.28	Instabilités vertébrales: Région sacrée et sacro-coccygienne
M48.25	Arthrose interépineuse: Région dorso-lombaire	M53.29	Instabilités vertébrales: Localisation non précisée
M48.26	Arthrose interépineuse: Région lombaire	M53.3	Atteintes sacro-coccygiennes, non classées ailleurs
M48.27	Arthrose interépineuse: Région lombo-sacrée	M53.80	Autres dorsopathies précisées: Localisations multiples de la colonne vertébrale
M48.28	Arthrose interépineuse: Région sacrée et sacro-coccygienne	M53.81	Autres dorsopathies précisées: Région occipito-atloïdo-axoïdienne
M48.29	Arthrose interépineuse: Localisation non précisée	M53.82	Autres dorsopathies précisées: Région cervicale
M48.30	Spondylopathie traumatique: Localisations multiples de la colonne vertébrale	M53.83	Autres dorsopathies précisées: Région cervico-dorsale
M48.31	Spondylopathie traumatique: Région occipito-atloïdo-axoïdienne	M53.84	Autres dorsopathies précisées: Région dorsale
M48.32	Spondylopathie traumatique: Région cervicale	M53.85	Autres dorsopathies précisées: Région dorso-lombaire
M48.33	Spondylopathie traumatique: Région cervico-dorsale	M53.86	Autres dorsopathies précisées: Région lombaire
M48.34	Spondylopathie traumatique: Région dorsale	M53.87	Autres dorsopathies précisées: Région lombo-sacrée
M48.35	Spondylopathie traumatique: Région dorso-lombaire	M53.88	Autres dorsopathies précisées: Région sacrée et sacro-coccygienne
M48.36	Spondylopathie traumatique: Région lombaire	M53.89	Autres dorsopathies précisées: Localisation non précisée
M48.37	Spondylopathie traumatique: Région lombo-sacrée	M53.90	Dorsopathie, sans précision: Localisations multiples de la colonne vertébrale
M48.38	Spondylopathie traumatique: Région sacrée et sacro-coccygienne	M53.91	Dorsopathie, sans précision: Région occipito-atloïdo-axoïdienne
M48.39	Spondylopathie traumatique: Localisation non précisée	M53.92	Dorsopathie, sans précision: Région cervicale
M48.80	Autres spondylopathies précisées: Localisations multiples de la colonne vertébrale	M53.93	Dorsopathie, sans précision: Région cervico-dorsale
M48.81	Autres spondylopathies précisées: Région occipito-atloïdo-axoïdienne	M53.94	Dorsopathie, sans précision: Région dorsale
M48.82	Autres spondylopathies précisées: Région cervicale	M53.95	Dorsopathie, sans précision: Région dorso-lombaire
M48.83	Autres spondylopathies précisées: Région cervico-dorsale	M53.96	Dorsopathie, sans précision: Région lombaire
M48.84	Autres spondylopathies précisées: Région dorsale	M53.97	Dorsopathie, sans précision: Région lombo-sacrée
M48.85	Autres spondylopathies précisées: Région dorso-lombaire	M53.98	Dorsopathie, sans précision: Région sacrée et sacro-coccygienne
M48.86	Autres spondylopathies précisées: Région lombaire	M53.99	Dorsopathie, sans précision: Localisation non précisée
M48.87	Autres spondylopathies précisées: Région lombo-sacrée	M54.03	Panniculite affectant le cou et le dos: Région cervico-dorsale
		M54.04	Panniculite affectant le cou et le dos: Région dorsale
		M54.05	Panniculite affectant le cou et le dos: Région dorso-lombaire

M54.06	Panniculite affectant le cou et le dos: Région lombaire	M99.61	Rétrécissement des espaces intervertébraux par ossification et subluxation: Région cervicale
M54.07	Panniculite affectant le cou et le dos: Région lombo-sacrée	M99.62	Rétrécissement des espaces intervertébraux par ossification et subluxation: Région dorsale
M54.08	Panniculite affectant le cou et le dos: Région sacrée et sacro-coccygienne	M99.63	Rétrécissement des espaces intervertébraux par ossification et subluxation: Région lombaire
M54.09	Panniculite affectant le cou et le dos: Localisation non précisée	M99.64	Rétrécissement des espaces intervertébraux par ossification et subluxation: Région sacrée
M54.14	Radiculopathie: Région dorsale	M99.69	Rétrécissement des espaces intervertébraux par ossification et subluxation: Abdomen ou autre
M54.15	Radiculopathie: Région dorso-lombaire	M99.70	Rétrécissement des espaces intervertébraux par tissu conjonctif et discal: Tête
M54.16	Radiculopathie: Région lombaire	M99.71	Rétrécissement des espaces intervertébraux par tissu conjonctif et discal: Région cervicale
M54.17	Radiculopathie: Région lombo-sacrée	M99.72	Rétrécissement des espaces intervertébraux par tissu conjonctif et discal: Région dorsale
M54.18	Radiculopathie: Région sacrée et sacro-coccygienne	M99.73	Rétrécissement des espaces intervertébraux par tissu conjonctif et discal: Région lombaire
M54.2	Cervicalgie	M99.74	Rétrécissement des espaces intervertébraux par tissu conjonctif et discal: Région sacrée
M54.3	Sciatique	M99.79	Rétrécissement des espaces intervertébraux par tissu conjonctif et discal: Abdomen ou autre
M54.4	Lumbago avec sciatique	Q76.21	Spondylolisthesis congénital
M54.5	Lombalgie basse	Q76.22	Spondylyse congénitale
M54.6	Rachialgies dorsales	Q76.3	Scoliose congénitale due à une malformation osseuse congénitale
M54.80	Autres dorsalgies: Localisations multiples de la colonne vertébrale	Q76.4	Autres malformations congénitales du rachis, non associées à une scoliose
M54.81	Autres dorsalgies: Région occipito-atloïdo-axoïdienne	S12.0	Fracture de la première vertèbre cervicale
M54.82	Autres dorsalgies: Région cervicale	S12.1	Fracture de la deuxième vertèbre cervicale
M54.83	Autres dorsalgies: Région cervico-dorsale	S12.21	Fracture de la 3ème vertèbre cervicale
M54.84	Autres dorsalgies: Région dorsale	S12.22	Fracture de la 4ème vertèbre cervicale
M54.85	Autres dorsalgies: Région dorso-lombaire	S12.23	Fracture de la 5ème vertèbre cervicale
M54.86	Autres dorsalgies: Région lombaire	S12.24	Fracture de la 6ème vertèbre cervicale
M54.87	Autres dorsalgies: Région lombo-sacrée	S12.25	Fracture de la 7ème vertèbre cervicale
M54.88	Autres dorsalgies: Région sacrée et sacro-coccygienne	S12.7	Fractures multiples des vertèbres cervicales
M54.89	Autres dorsalgies: Localisation non précisée	S12.9	Fracture du cou, partie non précisée
M54.90	Dorsalgie, sans précision: Localisations multiples de la colonne vertébrale	S13.0	Rupture traumatique d'un disque intervertébral cervical
M54.91	Dorsalgie, sans précision: Région occipito-atloïdo-axoïdienne	S13.10	Luxation d'une vertèbre cervicale: Niveau SAI
M54.92	Dorsalgie, sans précision: Région cervicale	S13.11	Luxation d'une vertèbre cervicale: C1/C2
M54.93	Dorsalgie, sans précision: Région cervico-dorsale	S13.12	Luxation d'une vertèbre cervicale: C2/C3
M54.94	Dorsalgie, sans précision: Région dorsale	S13.13	Luxation d'une vertèbre cervicale: C3/C4
M54.95	Dorsalgie, sans précision: Région dorso-lombaire	S13.14	Luxation d'une vertèbre cervicale: C4/C5
M54.96	Dorsalgie, sans précision: Région lombaire	S13.15	Luxation d'une vertèbre cervicale: C5/C6
M54.97	Dorsalgie, sans précision: Région lombo-sacrée	S13.16	Luxation d'une vertèbre cervicale: C6/C7
M54.98	Dorsalgie, sans précision: Région sacrée et sacro-coccygienne	S13.17	Luxation d'une vertèbre cervicale: C7/D1
M54.99	Dorsalgie, sans précision: Localisation non précisée	S13.2	Luxation d'une vertèbre cervicale: Autre
M96.1	Syndrome post-laminectomie, non classé ailleurs	S13.3	Luxations de parties autres et non précisées du cou
M96.2	Cyphose après irradiation	S13.3	Luxations multiples du cou
M96.3	Cyphose après laminectomie	S13.4	Entorse et foulure du rachis cervical
M96.4	Lordose après chirurgie	S13.6	Entorse et foulure des articulations et des ligaments de parties autres et non précisées du cou
M96.5	Scoliose après irradiation	S16	Lésion traumatique des muscles et des tendons au niveau du cou
M99.30	Rétrécissement osseux du canal rachidien: Tête	S22.00	Fracture d'une vertèbre dorsale: Niveau non précisé
M99.31	Rétrécissement osseux du canal rachidien: Région cervicale	S22.01	Fracture d'une vertèbre dorsale: D1 et D2
M99.32	Rétrécissement osseux du canal rachidien: Région dorsale	S22.02	Fracture d'une vertèbre dorsale: D3 et D4
M99.33	Rétrécissement osseux du canal rachidien: Région lombaire	S22.03	Fracture d'une vertèbre dorsale: D5 et D6
M99.34	Rétrécissement osseux du canal rachidien: Région sacrée	S22.04	Fracture d'une vertèbre dorsale: D7 et D8
M99.39	Rétrécissement osseux du canal rachidien: Abdomen ou autre	S22.05	Fracture d'une vertèbre dorsale: D9 et D10
M99.40	Rétrécissement du canal rachidien par tissu conjonctif: Tête	S22.06	Fracture d'une vertèbre dorsale: D11 et D12
M99.41	Rétrécissement du canal rachidien par tissu conjonctif: Région cervicale	S22.1	Fractures multiples du rachis dorsal
M99.42	Rétrécissement du canal rachidien par tissu conjonctif: Région dorsale	S23.0	Rupture traumatique d'un disque intervertébral dorsal
M99.43	Rétrécissement du canal rachidien par tissu conjonctif: Région lombaire	S23.10	Luxation d'une vertèbre dorsale: Niveau non précisé
M99.44	Rétrécissement du canal rachidien par tissu conjonctif: Région sacrée	S23.11	Luxation d'une vertèbre dorsale: D1/D2 et D2/D3
M99.49	Rétrécissement du canal rachidien par tissu conjonctif: Abdomen ou autre	S23.12	Luxation d'une vertèbre dorsale: D3/D4 et D4/D5
M99.50	Rétrécissement du canal rachidien par lésion discale: Tête	S23.13	Luxation d'une vertèbre dorsale: D5/D6 et D6/D7
M99.51	Rétrécissement du canal rachidien par lésion discale: Région cervicale	S23.14	Luxation d'une vertèbre dorsale: D7/D2 et D8/D9
M99.52	Rétrécissement du canal rachidien par lésion discale: Région dorsale	S23.15	Luxation d'une vertèbre dorsale: D9/D10 et D10/D11
M99.53	Rétrécissement du canal rachidien par lésion discale: Région lombaire	S23.16	Luxation d'une vertèbre dorsale: D11/D12
M99.59	Rétrécissement du canal rachidien par lésion discale: Abdomen ou autre	S23.17	Luxation d'une vertèbre dorsale: D12/L1
M99.60	Rétrécissement des espaces intervertébraux par ossification et subluxation: Tête		

S23.3	Entorse et foulure du rachis dorsal	S33.4	Rupture traumatique de la symphyse pubienne
S29.0	Lésion traumatique des muscles et des tendons au niveau du thorax	S33.50	Entorse/foulure et déchirure de la colonne lombosacrée sans autre précision
S32.00	Fracture d'une vertèbre lombaire: Niveau non précisé	S33.51	Entorse/foulure et déchirure de la jonction lombosacrée et de ses ligaments
S32.01	Fracture d'une vertèbre lombaire: L1	S33.6	Entorse et foulure de l'articulation sacro-iliaque
S32.02	Fracture d'une vertèbre lombaire: L2	S33.7	Entorse et foulure de parties autres et non précisées du rachis lombaire et du bassin
S32.03	Fracture d'une vertèbre lombaire: L3	S39.0	Lésion traumatique de muscles et de tendons de l'abdomen, des lombes et du bassin
S32.04	Fracture d'une vertèbre lombaire: L4	S72.40	Fracture de l'extrémité inférieure du fémur: Partie non précisée
S32.05	Fracture d'une vertèbre lombaire: L5	S72.41	Fracture de l'extrémité inférieure du fémur: Condyle (latéral) (médian)
S32.1	Fracture du sacrum	S72.42	Fracture de l'extrémité inférieure du fémur: Epiphyse, décollement épiphysaire
S32.2	Fracture du coccyx	S72.43	Fracture de l'extrémité inférieure du fémur: Supracondyloire
S32.82	Fracture de parties autres et non précisées du rachis lombaire et du bassin: Colonne lombaire et sacrum, partie non précisée	S72.44	Fracture de l'extrémité inférieure du fémur: Intercondyloire
S33.0	Rupture traumatique d'un disque intervertébral lombaire	S72.8	Fracture d'autres parties du fémur
S33.10	Luxation d'une vertèbre lombaire: Niveau non précisé	S72.9	Fracture du fémur, partie non précisée
S33.11	Luxation d'une vertèbre lombaire: L1/L2	T08.0	Fracture du rachis, niveau non précisé: fermée
S33.12	Luxation d'une vertèbre lombaire: L2/L3	T08.1	Fracture du rachis, niveau non précisé: ouverte
S33.13	Luxation d'une vertèbre lombaire: L3/L4	T09.2	Luxation, entorse et foulure d'articulation et de ligament non précisés du tronc
S33.14	Luxation d'une vertèbre lombaire: L4/L5		
S33.15	Luxation d'une vertèbre lombaire: L5/S1		
S33.2	Luxation des articulations sacro-iliaque et sacro-coccygienne		
S33.3	Luxation de parties autres et non précisées du rachis lombaire et du bassin		

### diagnostic supplémentaire I68-2

G04.1	Paraplégie spastique tropicale	G82.42	Tétraplégie spastique: Paraplégie complète chronique
G82.02	Paraplégie flasque: Paraplégie complète chronique	G82.43	Tétraplégie spastique: Paraplégie incomplète chronique
G82.03	Paraplégie flasque: Paraplégie incomplète chronique	G82.49	Tétraplégie spastique: Non précisée
G82.09	Paraplégie flasque: Non précisée	G82.52	Tétraplégie, sans précision: Paraplégie complète chronique
G82.12	Paraplégie spastique: Paraplégie complète chronique	G82.53	Tétraplégie, sans précision: Paraplégie incomplète chronique
G82.13	Paraplégie spastique: Paraplégie incomplète chronique	G82.59	Tétraplégie, sans précision: Non précisée
G82.19	Paraplégie spastique: Non précisée	G95.1	Myélopathies vasculaires
G82.22	Paraplégie, sans précision: Paraplégie complète chronique	G95.2	Compression médullaire, sans précision
G82.23	Paraplégie, sans précision: Paraplégie incomplète chronique	G95.80	Paralysie vésicale en cas de lésion supranucléaire [UMNL]
G82.29	Paraplégie, sans précision: Non précisée	G95.81	Paralysie vésicale en cas de lésion périphérique [LMNL]
G82.32	Tétraplégie flasque: Paraplégie complète chronique	G95.9	Affection de la moelle épinière, sans précision
G82.33	Tétraplégie flasque: Paraplégie incomplète chronique	P11.51	Lésion du rachis et de la moelle épinière due à un traumatisme obstétrical: Avec paraplégie chronique
G82.39	Tétraplégie flasque: Non précisée		

### diagnostic principal I68-3

M46.00	Enthésopathie spinale: Localisations multiples de la colonne vertébrale	M46.53	Autres spondylopathies infectieuses: Région cervico-dorsale
M46.01	Enthésopathie spinale: Région occipito-atloïdo-axoïdienne	M46.54	Autres spondylopathies infectieuses: Région dorsale
M46.02	Enthésopathie spinale: Région cervicale	M46.55	Autres spondylopathies infectieuses: Région dorso-lombaire
M46.03	Enthésopathie spinale: Région cervico-dorsale	M46.56	Autres spondylopathies infectieuses: Région lombaire
M46.04	Enthésopathie spinale: Région dorsale	M46.57	Autres spondylopathies infectieuses: Région lombo-sacrée
M46.05	Enthésopathie spinale: Région dorso-lombaire	M46.58	Autres spondylopathies infectieuses: Région sacrée et sacro-coccygienne
M46.06	Enthésopathie spinale: Région lombaire	M46.59	Autres spondylopathies infectieuses: Localisation non précisée
M46.07	Enthésopathie spinale: Région lombo-sacrée	M46.80	Autres spondylopathies inflammatoires précisées: Localisations multiples de la colonne vertébrale
M46.08	Enthésopathie spinale: Région sacrée et sacro-coccygienne	M46.81	Autres spondylopathies inflammatoires précisées: Région occipito-atloïdo-axoïdienne
M46.09	Enthésopathie spinale: Localisation non précisée	M46.82	Autres spondylopathies inflammatoires précisées: Région cervicale
M46.1	Sacro-iliéite, non classée ailleurs	M46.83	Autres spondylopathies inflammatoires précisées: Région cervico-dorsale
M46.40	Discite, sans précision: Localisations multiples de la colonne vertébrale	M46.84	Autres spondylopathies inflammatoires précisées: Région dorsale
M46.41	Discite, sans précision: Région occipito-atloïdo-axoïdienne	M46.85	Autres spondylopathies inflammatoires précisées: Région dorso-lombaire
M46.42	Discite, sans précision: Région cervicale	M46.86	Autres spondylopathies inflammatoires précisées: Région lombaire
M46.43	Discite, sans précision: Région cervico-dorsale	M46.87	Autres spondylopathies inflammatoires précisées: Région lombo-sacrée
M46.44	Discite, sans précision: Région dorsale	M46.88	Autres spondylopathies inflammatoires précisées: Région sacrée et sacro-coccygienne
M46.45	Discite, sans précision: Région dorso-lombaire	M46.89	Autres spondylopathies inflammatoires précisées: Localisation non précisée
M46.46	Discite, sans précision: Région lombaire		
M46.47	Discite, sans précision: Région lombo-sacrée		
M46.48	Discite, sans précision: Région sacrée et sacro-coccygienne		
M46.49	Discite, sans précision: Localisation non précisée		
M46.50	Autres spondylopathies infectieuses: Localisations multiples de la colonne vertébrale		
M46.51	Autres spondylopathies infectieuses: Région occipito-atloïdo-axoïdienne		
M46.52	Autres spondylopathies infectieuses: Région cervicale		

M46.90	Spondylopathie inflammatoire, sans précision: Localisations multiples de la colonne vertébrale	S22.05	Fracture d'une vertèbre dorsale: D9 et D10
M46.91	Spondylopathie inflammatoire, sans précision: Région occipito-atloïdo-axoïdienne	S22.06	Fracture d'une vertèbre dorsale: D11 et D12
M46.92	Spondylopathie inflammatoire, sans précision: Région cervicale	S22.1	Fractures multiples du rachis dorsal
M46.93	Spondylopathie inflammatoire, sans précision: Région cervico-dorsale	S23.0	Rupture traumatique d'un disque intervertébral dorsal
M46.94	Spondylopathie inflammatoire, sans précision: Région dorsale	S23.10	Luxation d'une vertèbre dorsale: Niveau non précisé
M46.95	Spondylopathie inflammatoire, sans précision: Région dorso-lombaire	S23.11	Luxation d'une vertèbre dorsale: D1/D2 et D2/D3
M46.96	Spondylopathie inflammatoire, sans précision: Région lombaire	S23.12	Luxation d'une vertèbre dorsale: D3/D4 et D4/D5
M46.97	Spondylopathie inflammatoire, sans précision: Région lombosacrée	S23.13	Luxation d'une vertèbre dorsale: D5/D6 et D6/D7
M46.98	Spondylopathie inflammatoire, sans précision: Région sacrée et sacro-coccygienne	S23.14	Luxation d'une vertèbre dorsale: D7/D2 et D8/D9
M46.99	Spondylopathie inflammatoire, sans précision: Localisation non précisée	S23.15	Luxation d'une vertèbre dorsale: D9/D10 et D10/D11
S12.0	Fracture de la première vertèbre cervicale	S23.16	Luxation d'une vertèbre dorsale: D11/D12
S12.1	Fracture de la deuxième vertèbre cervicale	S23.17	Luxation d'une vertèbre dorsale: D12/L1
S12.21	Fracture de la 3ème vertèbre cervicale	S23.3	Entorse et foulure du rachis dorsal
S12.22	Fracture de la 4ème vertèbre cervicale	S32.00	Fracture d'une vertèbre lombaire: Niveau non précisé
S12.23	Fracture de la 5ème vertèbre cervicale	S32.01	Fracture d'une vertèbre lombaire: L1
S12.24	Fracture de la 6ème vertèbre cervicale	S32.02	Fracture d'une vertèbre lombaire: L2
S12.25	Fracture de la 7ème vertèbre cervicale	S32.03	Fracture d'une vertèbre lombaire: L3
S12.7	Fractures multiples des vertèbres cervicales	S32.04	Fracture d'une vertèbre lombaire: L4
S12.9	Fracture du cou, partie non précisée	S32.05	Fracture d'une vertèbre lombaire: L5
S13.0	Rupture traumatique d'un disque intervertébral cervical	S32.1	Fracture du sacrum
S13.10	Luxation d'une vertèbre cervicale: Niveau SAI	S32.2	Fracture du coccyx
S13.11	Luxation d'une vertèbre cervicale: C1/C2	S32.82	Fracture de parties autres et non précisées du rachis lombaire et du bassin: Colonne lombaire et sacrum, partie non précisée
S13.12	Luxation d'une vertèbre cervicale: C2/C3	S33.0	Rupture traumatique d'un disque intervertébral lombaire
S13.13	Luxation d'une vertèbre cervicale: C3/C4	S33.10	Luxation d'une vertèbre lombaire: Niveau non précisé
S13.14	Luxation d'une vertèbre cervicale: C4/C5	S33.11	Luxation d'une vertèbre lombaire: L1/L2
S13.15	Luxation d'une vertèbre cervicale: C5/C6	S33.12	Luxation d'une vertèbre lombaire: L2/L3
S13.16	Luxation d'une vertèbre cervicale: C6/C7	S33.13	Luxation d'une vertèbre lombaire: L3/L4
S13.17	Luxation d'une vertèbre cervicale: C7/D1	S33.14	Luxation d'une vertèbre lombaire: L4/L5
S13.18	Luxation d'une vertèbre cervicale: Autre	S33.15	Luxation d'une vertèbre lombaire: L5/S1
S13.2	Luxations de parties autres et non précisées du cou	S33.2	Luxation des articulations sacro-iliaque et sacro-coccygienne
S13.3	Luxations multiples du cou	S33.3	Luxation de parties autres et non précisées du rachis lombaire et du bassin
S13.4	Entorse et foulure du rachis cervical	S33.4	Rupture traumatique de la symphyse pubienne
S13.6	Entorse et foulure des articulations et des ligaments de parties autres et non précisées du cou	S33.50	Entorse/foulure et déchirure de la colonne lombosacrée sans autre précision
S22.00	Fracture d'une vertèbre dorsale: Niveau non précisé	S33.51	Entorse/foulure et déchirure de la jonction lombosacrée et de ses ligaments
S22.01	Fracture d'une vertèbre dorsale: D1 et D2	S33.6	Entorse et foulure de l'articulation sacro-iliaque
S22.02	Fracture d'une vertèbre dorsale: D3 et D4	S33.7	Entorse et foulure de parties autres et non précisées du rachis lombaire et du bassin
S22.03	Fracture d'une vertèbre dorsale: D5 et D6	S39.0	Lésion traumatique de muscles et de tendons de l'abdomen, des lombes et du bassin
S22.04	Fracture d'une vertèbre dorsale: D7 et D8	T08.0	Fracture du rachis, niveau non précisé: fermée
		T08.1	Fracture du rachis, niveau non précisé: ouverte

**diagnostic principal I68-4**

M46.40	Discite, sans précision: Localisations multiples de la colonne vertébrale	M46.51	Autres spondylopathies infectieuses: Région occipito-atloïdo-axoïdienne
M46.41	Discite, sans précision: Région occipito-atloïdo-axoïdienne	M46.52	Autres spondylopathies infectieuses: Région cervicale
M46.42	Discite, sans précision: Région cervicale	M46.53	Autres spondylopathies infectieuses: Région cervico-dorsale
M46.43	Discite, sans précision: Région cervico-dorsale	M46.54	Autres spondylopathies infectieuses: Région dorsale
M46.44	Discite, sans précision: Région dorsale	M46.55	Autres spondylopathies infectieuses: Région dorso-lombaire
M46.45	Discite, sans précision: Région dorso-lombaire	M46.56	Autres spondylopathies infectieuses: Région lombaire
M46.46	Discite, sans précision: Région lombaire	M46.57	Autres spondylopathies infectieuses: Région lombosacrée
M46.47	Discite, sans précision: Région lombosacrée	M46.58	Autres spondylopathies infectieuses: Région sacrée et sacro-coccygienne
M46.48	Discite, sans précision: Région sacrée et sacro-coccygienne	M46.59	Autres spondylopathies infectieuses: Localisation non précisée
M46.49	Discite, sans précision: Localisation non précisée		
M46.50	Autres spondylopathies infectieuses: Localisations multiples de la colonne vertébrale		

**diagnostic principal I68-5**

S72.40	Fracture de l'extrémité inférieure du fémur: Partie non précisée	S72.43	Fracture de l'extrémité inférieure du fémur: Supracondyloire
S72.41	Fracture de l'extrémité inférieure du fémur: Condyle (latéral) (médian)	S72.44	Fracture de l'extrémité inférieure du fémur: Intercondyloire
S72.42	Fracture de l'extrémité inférieure du fémur: Epiphyse, décollement épiphysaire	S72.8	Fracture d'autres parties du fémur
		S72.9	Fracture du fémur, partie non précisée

**ADRG I69****Maladies des os et arthropathies spécifiques**

Diagnostic principal dans le tableau I69-1

**DRG I69A****Maladies des os et arthropathies spécifiques, âge < 16 ans**

Âge &lt; 16 années

**DRG I69B****Maladies des os et arthropathies spécifiques, âge > 15 ans****diagnostic principal I69-1**

E55.0	Rachitisme évolutif	M06.07	Polyarthrite rhumatoïde séronégative: Cheville et métatarse
M02.10	Arthrite post-dysentérique: Sièges multiples	M06.08	Polyarthrite rhumatoïde séronégative: Autres
M02.11	Arthrite post-dysentérique: Région scapulaire	M06.09	Polyarthrite rhumatoïde séronégative: Localisations non précisées
M02.12	Arthrite post-dysentérique: Bras humérus articulation du coude	M06.20	Bursite rhumatoïde: Sièges multiples
M02.13	Arthrite post-dysentérique: Avant-bras cubitus articulation du poignet	M06.21	Bursite rhumatoïde: Région scapulaire
M02.14	Arthrite post-dysentérique: Main carpe	M06.22	Bursite rhumatoïde: Bras humérus articulation du coude
M02.15	Arthrite post-dysentérique: Région pelvienne	M06.23	Bursite rhumatoïde: Avant-bras cubitus articulation du poignet
M02.16	Arthrite post-dysentérique: Jambe péroné articulation du genou	M06.24	Bursite rhumatoïde: Main carpe
M02.17	Arthrite post-dysentérique: Cheville et métatarse	M06.25	Bursite rhumatoïde: Région pelvienne
M02.18	Arthrite post-dysentérique: Autres	M06.26	Bursite rhumatoïde: Jambe péroné articulation du genou
M02.19	Arthrite post-dysentérique: Localisations non précisées	M06.27	Bursite rhumatoïde: Cheville et métatarse
M05.80	Autres polyarthrites rhumatoïdes séropositives: Sièges multiples	M06.28	Bursite rhumatoïde: Autres
M05.81	Autres polyarthrites rhumatoïdes séropositives: Région scapulaire	M06.29	Bursite rhumatoïde: Localisations non précisées
M05.82	Autres polyarthrites rhumatoïdes séropositives: Bras humérus articulation du coude	M06.40	Polyarthropathie inflammatoire: Sièges multiples
M05.83	Autres polyarthrites rhumatoïdes séropositives: Avant-bras cubitus articulation du poignet	M06.41	Polyarthropathie inflammatoire: Région scapulaire
M05.84	Autres polyarthrites rhumatoïdes séropositives: Main carpe	M06.42	Polyarthropathie inflammatoire: Bras humérus articulation du coude
M05.85	Autres polyarthrites rhumatoïdes séropositives: Région pelvienne	M06.43	Polyarthropathie inflammatoire: Avant-bras cubitus articulation du poignet
M05.86	Autres polyarthrites rhumatoïdes séropositives: Jambe péroné articulation du genou	M06.44	Polyarthropathie inflammatoire: Main carpe
M05.87	Autres polyarthrites rhumatoïdes séropositives: Cheville et métatarse	M06.45	Polyarthropathie inflammatoire: Région pelvienne
M05.88	Autres polyarthrites rhumatoïdes séropositives: Autres	M06.46	Polyarthropathie inflammatoire: Jambe péroné articulation du genou
M05.89	Autres polyarthrites rhumatoïdes séropositives: Localisations non précisées	M06.47	Polyarthropathie inflammatoire: Cheville et métatarse
M05.90	Polyarthrite rhumatoïde séropositive, sans précision: Sièges multiples	M06.48	Polyarthropathie inflammatoire: Autres
M05.91	Polyarthrite rhumatoïde séropositive, sans précision: Région scapulaire	M06.49	Polyarthropathie inflammatoire: Localisations non précisées
M05.92	Polyarthrite rhumatoïde séropositive, sans précision: Bras humérus articulation du coude	M06.80	Autres polyarthrites rhumatoïdes précisées: Sièges multiples
M05.93	Polyarthrite rhumatoïde séropositive, sans précision: Avant-bras cubitus articulation du poignet	M06.81	Autres polyarthrites rhumatoïdes précisées: Région scapulaire
M05.94	Polyarthrite rhumatoïde séropositive, sans précision: Main carpe	M06.82	Autres polyarthrites rhumatoïdes précisées: Bras humérus articulation du coude
M05.95	Polyarthrite rhumatoïde séropositive, sans précision: Région pelvienne	M06.83	Autres polyarthrites rhumatoïdes précisées: Avant-bras cubitus articulation du poignet
M05.96	Polyarthrite rhumatoïde séropositive, sans précision: Jambe péroné articulation du genou	M06.84	Autres polyarthrites rhumatoïdes précisées: Main carpe
M05.97	Polyarthrite rhumatoïde séropositive, sans précision: Cheville et métatarse	M06.85	Autres polyarthrites rhumatoïdes précisées: Région pelvienne
M05.98	Polyarthrite rhumatoïde séropositive, sans précision: Autres	M06.86	Autres polyarthrites rhumatoïdes précisées: Jambe péroné articulation du genou
M05.99	Polyarthrite rhumatoïde séropositive, sans précision: Localisations non précisées	M06.87	Autres polyarthrites rhumatoïdes précisées: Cheville et métatarse
M06.00	Polyarthrite rhumatoïde séronégative: Sièges multiples	M06.88	Autres polyarthrites rhumatoïdes précisées: Autres
M06.01	Polyarthrite rhumatoïde séronégative: Région scapulaire	M06.89	Autres polyarthrites rhumatoïdes précisées: Localisations non précisées
M06.02	Polyarthrite rhumatoïde séronégative: Bras humérus articulation du coude	M06.90	Polyarthrite rhumatoïde, sans précision: Sièges multiples
M06.03	Polyarthrite rhumatoïde séronégative: Avant-bras cubitus articulation du poignet	M06.91	Polyarthrite rhumatoïde, sans précision: Région scapulaire
M06.04	Polyarthrite rhumatoïde séronégative: Main carpe	M06.92	Polyarthrite rhumatoïde, sans précision: Bras humérus articulation du coude
M06.05	Polyarthrite rhumatoïde séronégative: Région pelvienne	M06.93	Polyarthrite rhumatoïde, sans précision: Avant-bras cubitus articulation du poignet
M06.06	Polyarthrite rhumatoïde séronégative: Jambe péroné articulation du genou	M06.94	Polyarthrite rhumatoïde, sans précision: Main carpe
		M06.95	Polyarthrite rhumatoïde, sans précision: Région pelvienne
		M06.96	Polyarthrite rhumatoïde, sans précision: Jambe péroné articulation du genou
		M06.97	Polyarthrite rhumatoïde, sans précision: Cheville et métatarse
		M06.98	Polyarthrite rhumatoïde, sans précision: Autres
		M06.99	Polyarthrite rhumatoïde, sans précision: Localisations non précisées
		M10.00	Goutte idiopathique: Sièges multiples



M10.01	Goutte idiopathique: Région scapulaire	M11.24	Autre chondrocalcinose: Main carpe
M10.02	Goutte idiopathique: Bras humérus articulation du coude	M11.25	Autre chondrocalcinose: Région pelvienne
M10.03	Goutte idiopathique: Avant-bras cubitus articulation du poignet	M11.26	Autre chondrocalcinose: Jambe péroné articulation du genou
M10.04	Goutte idiopathique: Main carpe	M11.27	Autre chondrocalcinose: Cheville et métatarse
M10.05	Goutte idiopathique: Région pelvienne	M11.28	Autre chondrocalcinose: Autres
M10.06	Goutte idiopathique: Jambe péroné articulation du genou	M11.29	Autre chondrocalcinose: Localisations non précisées
M10.07	Goutte idiopathique: Cheville et métatarse	M11.80	Autres arthropathies dues à des microcristaux précisés: Sièges multiples
M10.08	Goutte idiopathique: Autres	M11.81	Autres arthropathies dues à des microcristaux précisés: Région scapulaire
M10.09	Goutte idiopathique: Localisations non précisées	M11.82	Autres arthropathies dues à des microcristaux précisés: Bras humérus articulation du coude
M10.20	Goutte médicamenteuse: Sièges multiples	M11.83	Autres arthropathies dues à des microcristaux précisés: Avant-bras cubitus articulation du poignet
M10.21	Goutte médicamenteuse: Région scapulaire	M11.84	Autres arthropathies dues à des microcristaux précisés: Main carpe
M10.22	Goutte médicamenteuse: Bras humérus articulation du coude	M11.85	Autres arthropathies dues à des microcristaux précisés: Région pelvienne
M10.23	Goutte médicamenteuse: Avant-bras cubitus articulation du poignet	M11.86	Autres arthropathies dues à des microcristaux précisés: Jambe péroné articulation du genou
M10.24	Goutte médicamenteuse: Main carpe	M11.87	Autres arthropathies dues à des microcristaux précisés: Cheville et métatarse
M10.25	Goutte médicamenteuse: Région pelvienne	M11.88	Autres arthropathies dues à des microcristaux précisés: Autres
M10.26	Goutte médicamenteuse: Jambe péroné articulation du genou	M11.89	Autres arthropathies dues à des microcristaux précisés: Localisations non précisées
M10.27	Goutte médicamenteuse: Cheville et métatarse	M11.90	Arthropathie due à des microcristaux, sans précision: Sièges multiples
M10.28	Goutte médicamenteuse: Autres	M11.91	Arthropathie due à des microcristaux, sans précision: Région scapulaire
M10.29	Goutte médicamenteuse: Localisations non précisées	M11.92	Arthropathie due à des microcristaux, sans précision: Bras humérus articulation du coude
M10.40	Autre goutte secondaire: Sièges multiples	M11.93	Arthropathie due à des microcristaux, sans précision: Avant-bras cubitus articulation du poignet
M10.41	Autre goutte secondaire: Région scapulaire	M11.94	Arthropathie due à des microcristaux, sans précision: Main carpe
M10.42	Autre goutte secondaire: Bras humérus articulation du coude	M11.95	Arthropathie due à des microcristaux, sans précision: Région pelvienne
M10.43	Autre goutte secondaire: Avant-bras cubitus articulation du poignet	M11.96	Arthropathie due à des microcristaux, sans précision: Jambe péroné articulation du genou
M10.44	Autre goutte secondaire: Main carpe	M11.97	Arthropathie due à des microcristaux, sans précision: Cheville et métatarse
M10.45	Autre goutte secondaire: Région pelvienne	M11.98	Arthropathie due à des microcristaux, sans précision: Autres
M10.46	Autre goutte secondaire: Jambe péroné articulation du genou	M11.99	Arthropathie due à des microcristaux, sans précision: Localisations non précisées
M10.47	Autre goutte secondaire: Cheville et métatarse	M12.00	Arthropathie chronique post-rhumatismale [Jaccoud]: Sièges multiples
M10.48	Autre goutte secondaire: Autres	M12.01	Arthropathie chronique post-rhumatismale [Jaccoud]: Région scapulaire
M10.49	Autre goutte secondaire: Localisations non précisées	M12.02	Arthropathie chronique post-rhumatismale [Jaccoud]: Bras humérus articulation du coude
M10.90	Goutte, sans précision: Sièges multiples	M12.03	Arthropathie chronique post-rhumatismale [Jaccoud]: Avant-bras cubitus articulation du poignet
M10.91	Goutte, sans précision: Région scapulaire	M12.04	Arthropathie chronique post-rhumatismale [Jaccoud]: Main carpe
M10.92	Goutte, sans précision: Bras humérus articulation du coude	M12.05	Arthropathie chronique post-rhumatismale [Jaccoud]: Région pelvienne
M10.93	Goutte, sans précision: Avant-bras cubitus articulation du poignet	M12.06	Arthropathie chronique post-rhumatismale [Jaccoud]: Jambe péroné articulation du genou
M10.94	Goutte, sans précision: Main carpe	M12.07	Arthropathie chronique post-rhumatismale [Jaccoud]: Cheville et métatarse
M10.95	Goutte, sans précision: Région pelvienne	M12.08	Arthropathie chronique post-rhumatismale [Jaccoud]: Autres
M10.96	Goutte, sans précision: Jambe péroné articulation du genou	M12.09	Arthropathie chronique post-rhumatismale [Jaccoud]: Localisations non précisées
M10.97	Goutte, sans précision: Cheville et métatarse	M12.10	Maladie de Kaschin-Beck: Sièges multiples
M10.98	Goutte, sans précision: Autres	M12.11	Maladie de Kaschin-Beck: Région scapulaire
M10.99	Goutte, sans précision: Localisations non précisées	M12.12	Maladie de Kaschin-Beck: Bras humérus articulation du coude
M11.00	Maladie par dépôt d'hydroxyapatite: Sièges multiples	M12.13	Maladie de Kaschin-Beck: Avant-bras cubitus articulation du poignet
M11.01	Maladie par dépôt d'hydroxyapatite: Région scapulaire	M12.14	Maladie de Kaschin-Beck: Main carpe
M11.02	Maladie par dépôt d'hydroxyapatite: Bras humérus articulation du coude	M12.15	Maladie de Kaschin-Beck: Région pelvienne
M11.03	Maladie par dépôt d'hydroxyapatite: Avant-bras cubitus articulation du poignet	M12.16	Maladie de Kaschin-Beck: Jambe péroné articulation du genou
M11.04	Maladie par dépôt d'hydroxyapatite: Main carpe	M12.17	Maladie de Kaschin-Beck: Cheville et métatarse
M11.05	Maladie par dépôt d'hydroxyapatite: Région pelvienne		
M11.06	Maladie par dépôt d'hydroxyapatite: Jambe péroné articulation du genou		
M11.07	Maladie par dépôt d'hydroxyapatite: Cheville et métatarse		
M11.08	Maladie par dépôt d'hydroxyapatite: Autres		
M11.09	Maladie par dépôt d'hydroxyapatite: Localisations non précisées		
M11.10	Chondrocalcinose familiale: Sièges multiples		
M11.11	Chondrocalcinose familiale: Région scapulaire		
M11.12	Chondrocalcinose familiale: Bras humérus articulation du coude		
M11.13	Chondrocalcinose familiale: Avant-bras cubitus articulation du poignet		
M11.14	Chondrocalcinose familiale: Main carpe		
M11.15	Chondrocalcinose familiale: Région pelvienne		
M11.16	Chondrocalcinose familiale: Jambe péroné articulation du genou		
M11.17	Chondrocalcinose familiale: Cheville et métatarse		
M11.18	Chondrocalcinose familiale: Autres		
M11.19	Chondrocalcinose familiale: Localisations non précisées		
M11.20	Autre chondrocalcinose: Sièges multiples		
M11.21	Autre chondrocalcinose: Région scapulaire		
M11.22	Autre chondrocalcinose: Bras humérus articulation du coude		
M11.23	Autre chondrocalcinose: Avant-bras cubitus articulation du poignet		

M12.18	Maladie de Kaschin-Beck: Autres	M17.5	Autres gonarthroses secondaires
M12.19	Maladie de Kaschin-Beck: Localisations non précisées	M17.9	Gonarthrose, sans précision
M12.20	Synovite villonodulaire (pigmentaire): Sièges multiples	M18.0	Arthrose primaire de la première articulation carpo-métacarpienne, bilatérale
M12.21	Synovite villonodulaire (pigmentaire): Région scapulaire		
M12.22	Synovite villonodulaire (pigmentaire): Bras humérus articulation du coude	M18.1	Autres arthroses primaires de la première articulation carpo-métacarpienne
M12.23	Synovite villonodulaire (pigmentaire): Avant-bras cubitus articulation du poignet	M18.2	Arthrose post-traumatique de la première articulation carpo-métacarpienne, bilatérale
M12.24	Synovite villonodulaire (pigmentaire): Main carpe	M18.3	Autres arthroses post-traumatiques de la première articulation carpo-métacarpienne
M12.25	Synovite villonodulaire (pigmentaire): Région pelvienne	M18.4	Autres arthroses secondaires de la première articulation carpo-métacarpienne, bilatérale
M12.26	Synovite villonodulaire (pigmentaire): Jambe péroné articulation du genou	M18.5	Autres arthroses secondaires de la première articulation carpo-métacarpienne
M12.27	Synovite villonodulaire (pigmentaire): Cheville et métatarse	M18.9	Arthrose de la première articulation carpo-métacarpienne, sans précision
M12.28	Synovite villonodulaire (pigmentaire): Autres	M19.01	Arthrose primaire d'autres articulations: Région scapulaire
M12.29	Synovite villonodulaire (pigmentaire): Localisations non précisées	M19.02	Arthrose primaire d'autres articulations: Bras humérus articulation du coude
M12.30	Rhumatisme palindromique: Sièges multiples	M19.03	Arthrose primaire d'autres articulations: Avant-bras cubitus articulation du poignet
M12.31	Rhumatisme palindromique: Région scapulaire	M19.04	Arthrose primaire d'autres articulations: Main carpe
M12.32	Rhumatisme palindromique: Bras humérus articulation du coude	M19.05	Arthrose primaire d'autres articulations: Région pelvienne
M12.33	Rhumatisme palindromique: Avant-bras cubitus articulation du poignet	M19.07	Arthrose primaire d'autres articulations: Cheville et métatarse
M12.34	Rhumatisme palindromique: Main carpe	M19.08	Arthrose primaire d'autres articulations: Autres
M12.35	Rhumatisme palindromique: Région pelvienne	M19.09	Arthrose primaire d'autres articulations: Localisations non précisées
M12.36	Rhumatisme palindromique: Jambe péroné articulation du genou	M19.11	Arthrose post-traumatique d'autres articulations: Région scapulaire
M12.37	Rhumatisme palindromique: Cheville et métatarse	M19.12	Arthrose post-traumatique d'autres articulations: Bras humérus articulation du coude
M12.38	Rhumatisme palindromique: Autres	M19.13	Arthrose post-traumatique d'autres articulations: Avant-bras cubitus articulation du poignet
M12.39	Rhumatisme palindromique: Localisations non précisées	M19.14	Arthrose post-traumatique d'autres articulations: Main carpe
M12.40	Hydarthrose intermittente: Sièges multiples	M19.15	Arthrose post-traumatique d'autres articulations: Région pelvienne
M12.41	Hydarthrose intermittente: Région scapulaire	M19.17	Arthrose post-traumatique d'autres articulations: Cheville et métatarse
M12.42	Hydarthrose intermittente: Bras humérus articulation du coude	M19.18	Arthrose post-traumatique d'autres articulations: Autres
M12.43	Hydarthrose intermittente: Avant-bras cubitus articulation du poignet	M19.19	Arthrose post-traumatique d'autres articulations: Localisations non précisées
M12.44	Hydarthrose intermittente: Main carpe	M19.21	Autres arthroses secondaires: Région scapulaire
M12.45	Hydarthrose intermittente: Région pelvienne	M19.22	Autres arthroses secondaires: Bras humérus articulation du coude
M12.46	Hydarthrose intermittente: Jambe péroné articulation du genou	M19.23	Autres arthroses secondaires: Avant-bras cubitus articulation du poignet
M12.47	Hydarthrose intermittente: Cheville et métatarse	M19.24	Autres arthroses secondaires: Main carpe
M12.48	Hydarthrose intermittente: Autres	M19.25	Autres arthroses secondaires: Région pelvienne
M12.49	Hydarthrose intermittente: Localisations non précisées	M19.27	Autres arthroses secondaires: Cheville et métatarse
M12.50	Arthropathie traumatique: Sièges multiples	M19.28	Autres arthroses secondaires: Autres
M12.51	Arthropathie traumatique: Région scapulaire	M19.29	Autres arthroses secondaires: Localisations non précisées
M12.52	Arthropathie traumatique: Bras humérus articulation du coude	M19.81	Autres arthroses précisées: Région scapulaire
M12.53	Arthropathie traumatique: Avant-bras cubitus articulation du poignet	M19.82	Autres arthroses précisées: Bras humérus articulation du coude
M12.54	Arthropathie traumatique: Main carpe	M19.83	Autres arthroses précisées: Avant-bras cubitus articulation du poignet
M12.55	Arthropathie traumatique: Région pelvienne	M19.84	Autres arthroses précisées: Main carpe
M12.56	Arthropathie traumatique: Jambe péroné articulation du genou	M19.85	Autres arthroses précisées: Région pelvienne
M12.57	Arthropathie traumatique: Cheville et métatarse	M19.87	Autres arthroses précisées: Cheville et métatarse
M12.58	Arthropathie traumatique: Autres	M19.88	Autres arthroses précisées: Autres
M12.59	Arthropathie traumatique: Localisations non précisées	M19.89	Autres arthroses précisées: Localisations non précisées
M13.0	Polyarthrite, sans précision	M19.91	Arthrose, sans précision: Région scapulaire
M15.0	(Ostéo)arthrose primaire généralisée	M19.92	Arthrose, sans précision: Bras humérus articulation du coude
M15.1	Nodosités d'Heberden (avec arthropathie)	M19.93	Arthrose, sans précision: Avant-bras cubitus articulation du poignet
M15.2	Nodosités de Bouchard (avec arthropathie)	M19.94	Arthrose, sans précision: Main carpe
M15.3	Arthrose secondaire multiple	M19.95	Arthrose, sans précision: Région pelvienne
M15.4	(Ostéo)arthrose érosive	M19.97	Arthrose, sans précision: Cheville et métatarse
M15.9	Polyarthrose, sans précision	M19.98	Arthrose, sans précision: Autres
M16.0	Coxarthrose primaire, bilatérale	M19.99	Arthrose, sans précision: Localisations non précisées
M16.1	Autres coxarthroses primaires	M24.60	Ankylose articulaire: Sièges multiples
M16.2	Coxarthrose d'origine dysplasique, bilatérale	M24.61	Ankylose articulaire: Région scapulaire
M16.3	Autres coxarthroses dysplasiques	M24.62	Ankylose articulaire: Bras humérus articulation du coude
M16.4	Coxarthrose post-traumatique, bilatérale		
M16.5	Autres coxarthroses post-traumatiques		
M16.6	Autres coxarthroses secondaires, bilatérales		
M16.7	Autres coxarthroses secondaires		
M16.9	Coxarthrose, sans précision		
M17.0	Gonarthrose primaire, bilatérale		
M17.1	Autres gonarthroses primaires		
M17.2	Gonarthrose post-traumatique, bilatérale		
M17.3	Autres gonarthroses post-traumatiques		
M17.4	Autres gonarthroses secondaires, bilatérales		

M24.63	Ankylose articulaire: Avant-bras cubitus articulation du poignet	M80.06	Ostéoporose post-ménopausique avec fracture pathologique: Jambe péroné articulation du genou
M24.64	Ankylose articulaire: Main carpe		
M24.65	Ankylose articulaire: Région pelvienne	M80.07	Ostéoporose post-ménopausique avec fracture pathologique: Cheville et métatarse
M24.66	Ankylose articulaire: Jambe péroné articulation du genou		
M24.67	Ankylose articulaire: Cheville et métatarse	M80.08	Ostéoporose post-ménopausique avec fracture pathologique: Autres
M24.68	Ankylose articulaire: Autres		
M24.69	Ankylose articulaire: Localisations non précisées	M80.09	Ostéoporose post-ménopausique avec fracture pathologique: Localisations non précisées
M25.00	Hémarthrose: Sièges multiples		
M25.01	Hémarthrose: Région scapulaire	M80.10	Ostéoporose après ovariectomie avec fracture pathologique: Sièges multiples
M25.02	Hémarthrose: Bras humérus articulation du coude		
M25.03	Hémarthrose: Avant-bras cubitus articulation du poignet	M80.11	Ostéoporose après ovariectomie avec fracture pathologique: Région scapulaire
M25.04	Hémarthrose: Main carpe		
M25.05	Hémarthrose: Région pelvienne	M80.12	Ostéoporose après ovariectomie avec fracture pathologique: Bras humérus articulation du coude
M25.06	Hémarthrose: Jambe péroné articulation du genou		
M25.07	Hémarthrose: Cheville et métatarse	M80.13	Ostéoporose après ovariectomie avec fracture pathologique: Avant-bras cubitus articulation du poignet
M25.08	Hémarthrose: Autres		
M25.09	Hémarthrose: Localisations non précisées	M80.14	Ostéoporose après ovariectomie avec fracture pathologique: Main carpe
M42.00	Ostéochondrite vertébrale juvénile: Localisations multiples de la colonne vertébrale	M80.15	Ostéoporose après ovariectomie avec fracture pathologique: Région pelvienne
M42.01	Ostéochondrite vertébrale juvénile: Région occipito-atloïdo-axoïdienne	M80.16	Ostéoporose après ovariectomie avec fracture pathologique: Jambe péroné articulation du genou
M42.02	Ostéochondrite vertébrale juvénile: Région cervicale		
M42.03	Ostéochondrite vertébrale juvénile: Région cervico-dorsale	M80.17	Ostéoporose après ovariectomie avec fracture pathologique: Cheville et métatarse
M42.04	Ostéochondrite vertébrale juvénile: Région dorsale		
M42.05	Ostéochondrite vertébrale juvénile: Région dorso-lombaire	M80.18	Ostéoporose après ovariectomie avec fracture pathologique: Autres
M42.06	Ostéochondrite vertébrale juvénile: Région lombaire		
M42.07	Ostéochondrite vertébrale juvénile: Région lombo-sacrée	M80.19	Ostéoporose après ovariectomie avec fracture pathologique: Localisations non précisées
M42.08	Ostéochondrite vertébrale juvénile: Région sacrée et sacro-coccygienne	M80.20	Ostéoporose d'inactivité avec fracture pathologique: Sièges multiples
M42.09	Ostéochondrite vertébrale juvénile: Localisation non précisée	M80.21	Ostéoporose d'inactivité avec fracture pathologique: Région scapulaire
M42.10	Ostéochondrite vertébrale de l'adulte: Localisations multiples de la colonne vertébrale		
M42.11	Ostéochondrite vertébrale de l'adulte: Région occipito-atloïdo-axoïdienne	M80.22	Ostéoporose d'inactivité avec fracture pathologique: Bras humérus articulation du coude
M42.12	Ostéochondrite vertébrale de l'adulte: Région cervicale	M80.23	Ostéoporose d'inactivité avec fracture pathologique: Avant-bras cubitus articulation du poignet
M42.13	Ostéochondrite vertébrale de l'adulte: Région cervico-dorsale	M80.24	Ostéoporose d'inactivité avec fracture pathologique: Main carpe
M42.14	Ostéochondrite vertébrale de l'adulte: Région dorsale	M80.25	Ostéoporose d'inactivité avec fracture pathologique: Région pelvienne
M42.15	Ostéochondrite vertébrale de l'adulte: Région dorso-lombaire		
M42.16	Ostéochondrite vertébrale de l'adulte: Région lombaire	M80.26	Ostéoporose d'inactivité avec fracture pathologique: Jambe péroné articulation du genou
M42.17	Ostéochondrite vertébrale de l'adulte: Région lombo-sacrée		
M42.18	Ostéochondrite vertébrale de l'adulte: Région sacrée et sacro-coccygienne	M80.27	Ostéoporose d'inactivité avec fracture pathologique: Cheville et métatarse
M42.19	Ostéochondrite vertébrale de l'adulte: Localisation non précisée	M80.28	Ostéoporose d'inactivité avec fracture pathologique: Autres
M42.90	Ostéochondrite vertébrale, sans précision: Localisations multiples de la colonne vertébrale	M80.29	Ostéoporose d'inactivité avec fracture pathologique: Localisations non précisées
M42.91	Ostéochondrite vertébrale, sans précision: Région occipito-atloïdo-axoïdienne	M80.30	Ostéoporose consécutive à une malabsorption post-chirurgicale avec fracture pathologique: Sièges multiples
M42.92	Ostéochondrite vertébrale, sans précision: Région cervicale	M80.31	Ostéoporose consécutive à une malabsorption post-chirurgicale avec fracture pathologique: Région scapulaire
M42.93	Ostéochondrite vertébrale, sans précision: Région cervico-dorsale	M80.32	Ostéoporose consécutive à une malabsorption post-chirurgicale avec fracture pathologique: Bras humérus articulation du coude
M42.94	Ostéochondrite vertébrale, sans précision: Région dorsale		
M42.95	Ostéochondrite vertébrale, sans précision: Région dorso-lombaire	M80.33	Ostéoporose consécutive à une malabsorption post-chirurgicale avec fracture pathologique: Avant-bras cubitus articulation du poignet
M42.96	Ostéochondrite vertébrale, sans précision: Région lombaire		
M42.97	Ostéochondrite vertébrale, sans précision: Région lombo-sacrée	M80.34	Ostéoporose consécutive à une malabsorption post-chirurgicale avec fracture pathologique: Main carpe
M42.98	Ostéochondrite vertébrale, sans précision: Région sacrée et sacro-coccygienne	M80.35	Ostéoporose consécutive à une malabsorption post-chirurgicale avec fracture pathologique: Région pelvienne
M42.99	Ostéochondrite vertébrale, sans précision: Localisation non précisée	M80.36	Ostéoporose consécutive à une malabsorption post-chirurgicale avec fracture pathologique: Jambe péroné articulation du genou
M80.00	Ostéoporose post-ménopausique avec fracture pathologique: Sièges multiples	M80.37	Ostéoporose consécutive à une malabsorption post-chirurgicale avec fracture pathologique: Cheville et métatarse
M80.01	Ostéoporose post-ménopausique avec fracture pathologique: Région scapulaire	M80.38	Ostéoporose consécutive à une malabsorption post-chirurgicale avec fracture pathologique: Autres
M80.02	Ostéoporose post-ménopausique avec fracture pathologique: Bras humérus articulation du coude	M80.39	Ostéoporose consécutive à une malabsorption post-chirurgicale avec fracture pathologique: Localisations non précisées
M80.03	Ostéoporose post-ménopausique avec fracture pathologique: Avant-bras cubitus articulation du poignet	M80.40	Ostéoporose médicamenteuse avec fracture pathologique: Sièges multiples
M80.04	Ostéoporose post-ménopausique avec fracture pathologique: Main carpe	M80.41	Ostéoporose médicamenteuse avec fracture pathologique: Région scapulaire
M80.05	Ostéoporose post-ménopausique avec fracture pathologique: Région pelvienne	M80.42	Ostéoporose médicamenteuse avec fracture pathologique: Bras humérus articulation du coude

M80.43	Ostéoporose médicamenteuse avec fracture pathologique: Avant-bras cubitus articulation du poignet	M81.02	Ostéoporose post-ménopausique: Bras humérus articulation du coude
M80.44	Ostéoporose médicamenteuse avec fracture pathologique: Main carpe	M81.03	Ostéoporose post-ménopausique: Avant-bras cubitus articulation du poignet
M80.45	Ostéoporose médicamenteuse avec fracture pathologique: Région pelvienne	M81.04	Ostéoporose post-ménopausique: Main carpe
M80.46	Ostéoporose médicamenteuse avec fracture pathologique: Jambe péroné articulation du genou	M81.05	Ostéoporose post-ménopausique: Région pelvienne
M80.47	Ostéoporose médicamenteuse avec fracture pathologique: Cheville et métatarse	M81.06	Ostéoporose post-ménopausique: Jambe péroné articulation du genou
M80.48	Ostéoporose médicamenteuse avec fracture pathologique: Autres	M81.07	Ostéoporose post-ménopausique: Cheville et métatarse
M80.49	Ostéoporose médicamenteuse avec fracture pathologique: Localisations non précisées	M81.08	Ostéoporose post-ménopausique: Autres
M80.50	Ostéoporose idiopathique avec fracture pathologique: Sièges multiples	M81.09	Ostéoporose post-ménopausique: Localisations non précisées
M80.51	Ostéoporose idiopathique avec fracture pathologique: Région scapulaire	M81.10	Ostéoporose après ovariectomie: Sièges multiples
M80.52	Ostéoporose idiopathique avec fracture pathologique: Bras humérus articulation du coude	M81.11	Ostéoporose après ovariectomie: Région scapulaire
M80.53	Ostéoporose idiopathique avec fracture pathologique: Avant-bras cubitus articulation du poignet	M81.12	Ostéoporose après ovariectomie: Bras humérus articulation du coude
M80.54	Ostéoporose idiopathique avec fracture pathologique: Main carpe	M81.13	Ostéoporose après ovariectomie: Avant-bras cubitus articulation du poignet
M80.55	Ostéoporose idiopathique avec fracture pathologique: Région pelvienne	M81.14	Ostéoporose après ovariectomie: Main carpe
M80.56	Ostéoporose idiopathique avec fracture pathologique: Jambe péroné articulation du genou	M81.15	Ostéoporose après ovariectomie: Région pelvienne
M80.57	Ostéoporose idiopathique avec fracture pathologique: Cheville et métatarse	M81.16	Ostéoporose après ovariectomie: Jambe péroné articulation du genou
M80.58	Ostéoporose idiopathique avec fracture pathologique: Autres	M81.17	Ostéoporose après ovariectomie: Cheville et métatarse
M80.59	Ostéoporose idiopathique avec fracture pathologique: Localisations non précisées	M81.18	Ostéoporose après ovariectomie: Autres
M80.80	Autres ostéoporoses avec fracture pathologique: Sièges multiples	M81.19	Ostéoporose après ovariectomie: Localisations non précisées
M80.81	Autres ostéoporoses avec fracture pathologique: Région scapulaire	M81.20	Ostéoporose d'inactivité: Sièges multiples
M80.82	Autres ostéoporoses avec fracture pathologique: Bras humérus articulation du coude	M81.21	Ostéoporose d'inactivité: Région scapulaire
M80.83	Autres ostéoporoses avec fracture pathologique: Avant-bras cubitus articulation du poignet	M81.22	Ostéoporose d'inactivité: Bras humérus articulation du coude
M80.84	Autres ostéoporoses avec fracture pathologique: Main carpe	M81.23	Ostéoporose d'inactivité: Avant-bras cubitus articulation du poignet
M80.85	Autres ostéoporoses avec fracture pathologique: Région pelvienne	M81.24	Ostéoporose d'inactivité: Main carpe
M80.86	Autres ostéoporoses avec fracture pathologique: Jambe péroné articulation du genou	M81.25	Ostéoporose d'inactivité: Région pelvienne
M80.87	Autres ostéoporoses avec fracture pathologique: Cheville et métatarse	M81.26	Ostéoporose d'inactivité: Jambe péroné articulation du genou
M80.88	Autres ostéoporoses avec fracture pathologique: Autres	M81.27	Ostéoporose d'inactivité: Cheville et métatarse
M80.89	Autres ostéoporoses avec fracture pathologique: Localisations non précisées	M81.28	Ostéoporose d'inactivité: Autres
M80.90	Ostéoporose avec fracture pathologique, sans précision: Sièges multiples	M81.29	Ostéoporose d'inactivité: Localisations non précisées
M80.91	Ostéoporose avec fracture pathologique, sans précision: Région scapulaire	M81.30	Ostéoporose consécutive à une malabsorption post-chirurgicale: Sièges multiples
M80.92	Ostéoporose avec fracture pathologique, sans précision: Bras humérus articulation du coude	M81.31	Ostéoporose consécutive à une malabsorption post-chirurgicale: Région scapulaire
M80.93	Ostéoporose avec fracture pathologique, sans précision: Avant-bras cubitus articulation du poignet	M81.32	Ostéoporose consécutive à une malabsorption post-chirurgicale: Bras humérus articulation du coude
M80.94	Ostéoporose avec fracture pathologique, sans précision: Main carpe	M81.33	Ostéoporose consécutive à une malabsorption post-chirurgicale: Avant-bras cubitus articulation du poignet
M80.95	Ostéoporose avec fracture pathologique, sans précision: Région pelvienne	M81.34	Ostéoporose consécutive à une malabsorption post-chirurgicale: Main carpe
M80.96	Ostéoporose avec fracture pathologique, sans précision: Jambe péroné articulation du genou	M81.35	Ostéoporose consécutive à une malabsorption post-chirurgicale: Région pelvienne
M80.97	Ostéoporose avec fracture pathologique, sans précision: Cheville et métatarse	M81.36	Ostéoporose consécutive à une malabsorption post-chirurgicale: Jambe péroné articulation du genou
M80.98	Ostéoporose avec fracture pathologique, sans précision: Autres	M81.37	Ostéoporose consécutive à une malabsorption post-chirurgicale: Cheville et métatarse
M80.99	Ostéoporose avec fracture pathologique, sans précision: Localisations non précisées	M81.38	Ostéoporose consécutive à une malabsorption post-chirurgicale: Autres
M81.00	Ostéoporose post-ménopausique: Sièges multiples	M81.39	Ostéoporose consécutive à une malabsorption post-chirurgicale: Localisations non précisées
M81.01	Ostéoporose post-ménopausique: Région scapulaire	M81.40	Ostéoporose médicamenteuse: Sièges multiples
		M81.41	Ostéoporose médicamenteuse: Région scapulaire
		M81.42	Ostéoporose médicamenteuse: Bras humérus articulation du coude
		M81.43	Ostéoporose médicamenteuse: Avant-bras cubitus articulation du poignet
		M81.44	Ostéoporose médicamenteuse: Main carpe
		M81.45	Ostéoporose médicamenteuse: Région pelvienne
		M81.46	Ostéoporose médicamenteuse: Jambe péroné articulation du genou
		M81.47	Ostéoporose médicamenteuse: Cheville et métatarse
		M81.48	Ostéoporose médicamenteuse: Autres
		M81.49	Ostéoporose médicamenteuse: Localisations non précisées
		M81.50	Ostéoporose juvénile idiopathique: Sièges multiples
		M81.51	Ostéoporose juvénile idiopathique: Région scapulaire
		M81.52	Ostéoporose juvénile idiopathique: Bras humérus articulation du coude

M81.53	Ostéoporose juvénile idiopathique: Avant-bras cubitus articulation du poignet	M83.28	Ostéomalacie de l'adulte par malabsorption: Autres
M81.54	Ostéoporose juvénile idiopathique: Main carpe	M83.29	Ostéomalacie de l'adulte par malabsorption: Localisations non précisées
M81.55	Ostéoporose juvénile idiopathique: Région pelvienne	M83.30	Ostéomalacie de l'adulte due à la malnutrition: Sièges multiples
M81.56	Ostéoporose juvénile idiopathique: Jambe péroné articulation du genou	M83.31	Ostéomalacie de l'adulte due à la malnutrition: Région scapulaire
M81.57	Ostéoporose juvénile idiopathique: Cheville et métatarse	M83.32	Ostéomalacie de l'adulte due à la malnutrition: Bras humérus articulation du coude
M81.58	Ostéoporose juvénile idiopathique: Autres	M83.33	Ostéomalacie de l'adulte due à la malnutrition: Avant-bras cubitus articulation du poignet
M81.59	Ostéoporose juvénile idiopathique: Localisations non précisées	M83.34	Ostéomalacie de l'adulte due à la malnutrition: Main carpe
M81.60	Ostéoporose localisée [Lequesne]: Sièges multiples	M83.35	Ostéomalacie de l'adulte due à la malnutrition: Région pelvienne
M81.65	Ostéoporose localisée [Lequesne]: Région pelvienne	M83.36	Ostéomalacie de l'adulte due à la malnutrition: Jambe péroné articulation du genou
M81.66	Ostéoporose localisée [Lequesne]: Jambe péroné articulation du genou	M83.37	Ostéomalacie de l'adulte due à la malnutrition: Cheville et métatarse
M81.67	Ostéoporose localisée [Lequesne]: Cheville et métatarse	M83.38	Ostéomalacie de l'adulte due à la malnutrition: Autres
M81.69	Ostéoporose localisée [Lequesne]: Localisations non précisées	M83.39	Ostéomalacie de l'adulte due à la malnutrition: Localisations non précisées
M81.80	Autres ostéoporoses: Sièges multiples	M83.40	Maladie osseuse due à l'aluminium: Sièges multiples
M81.81	Autres ostéoporoses: Région scapulaire	M83.41	Maladie osseuse due à l'aluminium: Région scapulaire
M81.82	Autres ostéoporoses: Bras humérus articulation du coude	M83.42	Maladie osseuse due à l'aluminium: Bras humérus articulation du coude
M81.83	Autres ostéoporoses: Avant-bras cubitus articulation du poignet	M83.43	Maladie osseuse due à l'aluminium: Avant-bras cubitus articulation du poignet
M81.84	Autres ostéoporoses: Main carpe	M83.44	Maladie osseuse due à l'aluminium: Main carpe
M81.85	Autres ostéoporoses: Région pelvienne	M83.45	Maladie osseuse due à l'aluminium: Région pelvienne
M81.86	Autres ostéoporoses: Jambe péroné articulation du genou	M83.46	Maladie osseuse due à l'aluminium: Jambe péroné articulation du genou
M81.87	Autres ostéoporoses: Cheville et métatarse	M83.47	Maladie osseuse due à l'aluminium: Cheville et métatarse
M81.88	Autres ostéoporoses: Autres	M83.48	Maladie osseuse due à l'aluminium: Autres
M81.89	Autres ostéoporoses: Localisations non précisées	M83.49	Maladie osseuse due à l'aluminium: Localisations non précisées
M81.90	Ostéoporose, sans précision: Sièges multiples	M83.50	Autres ostéomalacies médicamenteuses de l'adulte: Sièges multiples
M81.91	Ostéoporose, sans précision: Région scapulaire	M83.51	Autres ostéomalacies médicamenteuses de l'adulte: Région scapulaire
M81.92	Ostéoporose, sans précision: Bras humérus articulation du coude	M83.52	Autres ostéomalacies médicamenteuses de l'adulte: Bras humérus articulation du coude
M81.93	Ostéoporose, sans précision: Avant-bras cubitus articulation du poignet	M83.53	Autres ostéomalacies médicamenteuses de l'adulte: Avant-bras cubitus articulation du poignet
M81.94	Ostéoporose, sans précision: Main carpe	M83.54	Autres ostéomalacies médicamenteuses de l'adulte: Main carpe
M81.95	Ostéoporose, sans précision: Région pelvienne	M83.55	Autres ostéomalacies médicamenteuses de l'adulte: Région pelvienne
M81.96	Ostéoporose, sans précision: Jambe péroné articulation du genou	M83.56	Autres ostéomalacies médicamenteuses de l'adulte: Jambe péroné articulation du genou
M81.97	Ostéoporose, sans précision: Cheville et métatarse	M83.57	Autres ostéomalacies médicamenteuses de l'adulte: Cheville et métatarse
M81.98	Ostéoporose, sans précision: Autres	M83.58	Autres ostéomalacies médicamenteuses de l'adulte: Autres
M81.99	Ostéoporose, sans précision: Localisations non précisées	M83.59	Autres ostéomalacies médicamenteuses de l'adulte: Localisations non précisées
M83.00	Ostéomalacie puerpérale: Sièges multiples	M83.80	Autres ostéomalacies de l'adulte: Sièges multiples
M83.01	Ostéomalacie puerpérale: Région scapulaire	M83.81	Autres ostéomalacies de l'adulte: Région scapulaire
M83.02	Ostéomalacie puerpérale: Bras humérus articulation du coude	M83.82	Autres ostéomalacies de l'adulte: Bras humérus articulation du coude
M83.03	Ostéomalacie puerpérale: Avant-bras cubitus articulation du poignet	M83.83	Autres ostéomalacies de l'adulte: Avant-bras cubitus articulation du poignet
M83.04	Ostéomalacie puerpérale: Main carpe	M83.84	Autres ostéomalacies de l'adulte: Main carpe
M83.05	Ostéomalacie puerpérale: Région pelvienne	M83.85	Autres ostéomalacies de l'adulte: Région pelvienne
M83.06	Ostéomalacie puerpérale: Jambe péroné articulation du genou	M83.86	Autres ostéomalacies de l'adulte: Jambe péroné articulation du genou
M83.07	Ostéomalacie puerpérale: Cheville et métatarse	M83.87	Autres ostéomalacies de l'adulte: Cheville et métatarse
M83.08	Ostéomalacie puerpérale: Autres	M83.88	Autres ostéomalacies de l'adulte: Autres
M83.09	Ostéomalacie puerpérale: Localisations non précisées	M83.89	Autres ostéomalacies de l'adulte: Localisations non précisées
M83.10	Ostéomalacie sénile: Sièges multiples	M83.90	Ostéomalacie de l'adulte, sans précision: Sièges multiples
M83.11	Ostéomalacie sénile: Région scapulaire	M83.91	Ostéomalacie de l'adulte, sans précision: Région scapulaire
M83.12	Ostéomalacie sénile: Bras humérus articulation du coude	M83.92	Ostéomalacie de l'adulte, sans précision: Bras humérus articulation du coude
M83.13	Ostéomalacie sénile: Avant-bras cubitus articulation du poignet	M83.93	Ostéomalacie de l'adulte, sans précision: Avant-bras cubitus articulation du poignet
M83.14	Ostéomalacie sénile: Main carpe	M83.94	Ostéomalacie de l'adulte, sans précision: Main carpe
M83.15	Ostéomalacie sénile: Région pelvienne	M83.95	Ostéomalacie de l'adulte, sans précision: Région pelvienne
M83.16	Ostéomalacie sénile: Jambe péroné articulation du genou		
M83.17	Ostéomalacie sénile: Cheville et métatarse		
M83.18	Ostéomalacie sénile: Autres		
M83.19	Ostéomalacie sénile: Localisations non précisées		
M83.20	Ostéomalacie de l'adulte par malabsorption: Sièges multiples		
M83.21	Ostéomalacie de l'adulte par malabsorption: Région scapulaire		
M83.22	Ostéomalacie de l'adulte par malabsorption: Bras humérus articulation du coude		
M83.23	Ostéomalacie de l'adulte par malabsorption: Avant-bras cubitus articulation du poignet		
M83.24	Ostéomalacie de l'adulte par malabsorption: Main carpe		
M83.25	Ostéomalacie de l'adulte par malabsorption: Région pelvienne		
M83.26	Ostéomalacie de l'adulte par malabsorption: Jambe péroné articulation du genou		
M83.27	Ostéomalacie de l'adulte par malabsorption: Cheville et métatarse		

M83.96	Ostéomalacie de l'adulte, sans précision: Jambe péroné articulation du genou	M87.08	Ostéonécrose aseptique idiopathique: Autres
M83.97	Ostéomalacie de l'adulte, sans précision: Cheville et métatarse	M87.09	Ostéonécrose aseptique idiopathique: Localisations non précisées
M83.98	Ostéomalacie de l'adulte, sans précision: Autres	M88.0	Maladie de Paget du crâne
M83.99	Ostéomalacie de l'adulte, sans précision: Localisations non précisées	M88.80	Maladie de Paget d'autres os: Sièges multiples
M85.00	Dysplasie fibreuse (localisée): Sièges multiples	M88.81	Maladie de Paget d'autres os: Région scapulaire
M85.01	Dysplasie fibreuse (localisée): Région scapulaire	M88.82	Maladie de Paget d'autres os: Bras humérus articulation du coude
M85.02	Dysplasie fibreuse (localisée): Bras humérus articulation du coude	M88.83	Maladie de Paget d'autres os: Avant-bras cubitus articulation du poignet
M85.03	Dysplasie fibreuse (localisée): Avant-bras cubitus articulation du poignet	M88.84	Maladie de Paget d'autres os: Main carpe
M85.04	Dysplasie fibreuse (localisée): Main carpe	M88.85	Maladie de Paget d'autres os: Région pelvienne
M85.05	Dysplasie fibreuse (localisée): Région pelvienne	M88.86	Maladie de Paget d'autres os: Jambe péroné articulation du genou
M85.06	Dysplasie fibreuse (localisée): Jambe péroné articulation du genou	M88.87	Maladie de Paget d'autres os: Cheville et métatarse
M85.07	Dysplasie fibreuse (localisée): Cheville et métatarse	M88.88	Maladie de Paget d'autres os: Autres
M85.08	Dysplasie fibreuse (localisée): Autres	M88.89	Maladie de Paget d'autres os: Localisations non précisées
M85.09	Dysplasie fibreuse (localisée): Localisations non précisées	M88.90	Maladie osseuse de Paget, sans précision: Sièges multiples
M85.30	Ostéïte condensante: Sièges multiples	M88.91	Maladie osseuse de Paget, sans précision: Région scapulaire
M85.31	Ostéïte condensante: Région scapulaire	M88.92	Maladie osseuse de Paget, sans précision: Bras humérus articulation du coude
M85.32	Ostéïte condensante: Bras humérus articulation du coude	M88.93	Maladie osseuse de Paget, sans précision: Avant-bras cubitus articulation du poignet
M85.33	Ostéïte condensante: Avant-bras cubitus articulation du poignet	M88.94	Maladie osseuse de Paget, sans précision: Main carpe
M85.34	Ostéïte condensante: Main carpe	M88.95	Maladie osseuse de Paget, sans précision: Région pelvienne
M85.35	Ostéïte condensante: Région pelvienne	M88.96	Maladie osseuse de Paget, sans précision: Jambe péroné articulation du genou
M85.36	Ostéïte condensante: Jambe péroné articulation du genou	M88.97	Maladie osseuse de Paget, sans précision: Cheville et métatarse
M85.37	Ostéïte condensante: Cheville et métatarse	M88.98	Maladie osseuse de Paget, sans précision: Autres
M85.38	Ostéïte condensante: Autres	M88.99	Maladie osseuse de Paget, sans précision: Localisations non précisées
M85.39	Ostéïte condensante: Localisations non précisées	M89.40	Autres ostéoarthropathies hypertrophiantes: Sièges multiples
M85.40	Kyste solitaire des os: Sièges multiples	M89.41	Autres ostéoarthropathies hypertrophiantes: Région scapulaire
M85.41	Kyste solitaire des os: Région scapulaire	M89.42	Autres ostéoarthropathies hypertrophiantes: Bras humérus articulation du coude
M85.42	Kyste solitaire des os: Bras humérus articulation du coude	M89.43	Autres ostéoarthropathies hypertrophiantes: Avant-bras cubitus articulation du poignet
M85.43	Kyste solitaire des os: Avant-bras cubitus articulation du poignet	M89.44	Autres ostéoarthropathies hypertrophiantes: Main carpe
M85.44	Kyste solitaire des os: Main carpe	M89.45	Autres ostéoarthropathies hypertrophiantes: Région pelvienne
M85.45	Kyste solitaire des os: Région pelvienne	M89.46	Autres ostéoarthropathies hypertrophiantes: Jambe péroné articulation du genou
M85.46	Kyste solitaire des os: Jambe péroné articulation du genou	M89.47	Autres ostéoarthropathies hypertrophiantes: Cheville et métatarse
M85.47	Kyste solitaire des os: Cheville et métatarse	M89.48	Autres ostéoarthropathies hypertrophiantes: Autres
M85.48	Kyste solitaire des os: Autres	M89.49	Autres ostéoarthropathies hypertrophiantes: Localisations non précisées
M85.49	Kyste solitaire des os: Localisations non précisées	M91.0	Ostéochondrite juvénile du bassin
M85.50	Kyste anévrysmal des os: Sièges multiples	M91.1	Ostéochondrite juvénile de la tête du fémur [Legg-Calvé-Perthes]
M85.51	Kyste anévrysmal des os: Région scapulaire	M91.2	Coxa plana
M85.52	Kyste anévrysmal des os: Bras humérus articulation du coude	M91.3	Pseudocoxalgie
M85.53	Kyste anévrysmal des os: Avant-bras cubitus articulation du poignet	M91.8	Autres ostéochondrites juvéniles de la hanche et du bassin
M85.54	Kyste anévrysmal des os: Main carpe	M91.9	Ostéochondrite juvénile de la hanche et du bassin, sans précision
M85.55	Kyste anévrysmal des os: Région pelvienne	M92.0	Ostéochondrite juvénile de l'humérus
M85.56	Kyste anévrysmal des os: Jambe péroné articulation du genou	M92.1	Ostéochondrite juvénile du radius et du cubitus
M85.57	Kyste anévrysmal des os: Cheville et métatarse	M92.2	Ostéochondrite juvénile de la main
M85.58	Kyste anévrysmal des os: Autres	M92.3	Autres ostéochondrites juvéniles du membre supérieur
M85.59	Kyste anévrysmal des os: Localisations non précisées	M92.4	Ostéochondrite juvénile de la rotule
M85.60	Autres kystes osseux: Sièges multiples	M92.5	Ostéochondrite juvénile du tibia et du péroné
M85.61	Autres kystes osseux: Région scapulaire	M92.6	Ostéochondrite juvénile du tarse
M85.62	Autres kystes osseux: Bras humérus articulation du coude	M92.7	Ostéochondrite juvénile du métatarse
M85.63	Autres kystes osseux: Avant-bras cubitus articulation du poignet	M92.8	Autres ostéochondrites juvéniles précisées
M85.64	Autres kystes osseux: Main carpe	M92.9	Ostéochondrite juvénile, sans précision
M85.65	Autres kystes osseux: Région pelvienne	M93.0	Epiphysiolyse de la tête fémorale (coxa vara retrosa) (non traumatique)
M85.66	Autres kystes osseux: Jambe péroné articulation du genou	M93.1	Maladie de Kienböck de l'adulte
M85.67	Autres kystes osseux: Cheville et métatarse	M93.2	Ostéochondrite disséquante
M85.68	Autres kystes osseux: Autres	M93.8	Autres ostéochondropathies précisées
M85.69	Autres kystes osseux: Localisations non précisées	M93.9	Ostéochondropathie, sans précision
M87.00	Ostéonécrose aseptique idiopathique: Sièges multiples		
M87.01	Ostéonécrose aseptique idiopathique: Région scapulaire		
M87.02	Ostéonécrose aseptique idiopathique: Bras humérus articulation du coude		
M87.03	Ostéonécrose aseptique idiopathique: Avant-bras cubitus articulation du poignet		
M87.04	Ostéonécrose aseptique idiopathique: Main carpe		
M87.05	Ostéonécrose aseptique idiopathique: Région pelvienne		
M87.06	Ostéonécrose aseptique idiopathique: Jambe péroné articulation du genou		
M87.07	Ostéonécrose aseptique idiopathique: Cheville et métatarse		

M94.20	Chondromalacie: Sièges multiples	M94.25	Chondromalacie: Région pelvienne
M94.21	Chondromalacie: Région scapulaire	M94.26	Chondromalacie: Jambe péroné articulation du genou
M94.22	Chondromalacie: Bras humérus articulation du coude	M94.27	Chondromalacie: Cheville et métatarse
M94.23	Chondromalacie: Avant-bras cubitus articulation du poignet	M94.28	Chondromalacie: Autres
M94.24	Chondromalacie: Main carpe	M94.29	Chondromalacie: Localisations non précisées

**ADRG I71****Affections des muscles et des tendons ou foulure, claquage ou luxation de la hanche, du bassin et de la cuisse**

Diagnostic principal dans le tableau I71-1

**DRG I71Z****Affections des muscles et des tendons ou foulure, claquage ou luxation de la hanche, du bassin et de la cuisse****diagnostic I71-1**

M25.10	Fistule articulaire: Sièges multiples	M25.93	Affection articulaire, sans précision: Avant-bras cubitus articulation du poignet
M25.11	Fistule articulaire: Région scapulaire	M25.94	Affection articulaire, sans précision: Main carpe
M25.12	Fistule articulaire: Bras humérus articulation du coude	M25.95	Affection articulaire, sans précision: Région pelvienne
M25.13	Fistule articulaire: Avant-bras cubitus articulation du poignet	M25.96	Affection articulaire, sans précision: Jambe péroné articulation du genou
M25.14	Fistule articulaire: Main carpe	M25.97	Affection articulaire, sans précision: Cheville et métatarse
M25.15	Fistule articulaire: Région pelvienne	M25.99	Affection articulaire, sans précision: Localisations non précisées
M25.16	Fistule articulaire: Jambe péroné articulation du genou	M60.80	Autres myosites: Sièges multiples
M25.17	Fistule articulaire: Cheville et métatarse	M60.81	Autres myosites: Région scapulaire
M25.18	Fistule articulaire: Autres	M60.82	Autres myosites: Bras humérus articulation du coude
M25.19	Fistule articulaire: Localisations non précisées	M60.83	Autres myosites: Avant-bras cubitus articulation du poignet
M25.50	Douleur articulaire: Sièges multiples	M60.84	Autres myosites: Main carpe
M25.51	Douleur articulaire: Région scapulaire	M60.85	Autres myosites: Région pelvienne
M25.52	Douleur articulaire: Bras humérus articulation du coude	M60.86	Autres myosites: Jambe péroné articulation du genou
M25.53	Douleur articulaire: Avant-bras cubitus articulation du poignet	M60.87	Autres myosites: Cheville et métatarse
M25.54	Douleur articulaire: Main carpe	M60.88	Autres myosites: Autres
M25.55	Douleur articulaire: Région pelvienne	M60.89	Autres myosites: Localisations non précisées
M25.56	Douleur articulaire: Jambe péroné articulation du genou	M60.90	Myosite, sans précision: Sièges multiples
M25.57	Douleur articulaire: Cheville et métatarse	M60.91	Myosite, sans précision: Région scapulaire
M25.58	Douleur articulaire: Autres	M60.92	Myosite, sans précision: Bras humérus articulation du coude
M25.59	Douleur articulaire: Localisations non précisées	M60.93	Myosite, sans précision: Avant-bras cubitus articulation du poignet
M25.60	Raideur articulaire, non classée ailleurs: Sièges multiples	M60.94	Myosite, sans précision: Main carpe
M25.61	Raideur articulaire, non classée ailleurs: Région scapulaire	M60.95	Myosite, sans précision: Région pelvienne
M25.62	Raideur articulaire, non classée ailleurs: Bras humérus articulation du coude	M60.96	Myosite, sans précision: Jambe péroné articulation du genou
M25.63	Raideur articulaire, non classée ailleurs: Avant-bras cubitus articulation du poignet	M60.97	Myosite, sans précision: Cheville et métatarse
M25.64	Raideur articulaire, non classée ailleurs: Main carpe	M60.98	Myosite, sans précision: Autres
M25.65	Raideur articulaire, non classée ailleurs: Région pelvienne	M60.99	Myosite, sans précision: Localisations non précisées
M25.66	Raideur articulaire, non classée ailleurs: Jambe péroné articulation du genou	M62.40	Contracture musculaire: Sièges multiples
M25.67	Raideur articulaire, non classée ailleurs: Cheville et métatarse	M62.41	Contracture musculaire: Région scapulaire
M25.68	Raideur articulaire, non classée ailleurs: Autres	M62.42	Contracture musculaire: Bras humérus articulation du coude
M25.69	Raideur articulaire, non classée ailleurs: Localisations non précisées	M62.43	Contracture musculaire: Avant-bras cubitus articulation du poignet
M25.80	Autres affections articulaires précisées: Sièges multiples	M62.44	Contracture musculaire: Main carpe
M25.81	Autres affections articulaires précisées: Région scapulaire	M62.45	Contracture musculaire: Région pelvienne
M25.82	Autres affections articulaires précisées: Bras humérus articulation du coude	M62.46	Contracture musculaire: Jambe péroné articulation du genou
M25.83	Autres affections articulaires précisées: Avant-bras cubitus articulation du poignet	M62.47	Contracture musculaire: Cheville et métatarse
M25.84	Autres affections articulaires précisées: Main carpe	M62.48	Contracture musculaire: Autres
M25.85	Autres affections articulaires précisées: Région pelvienne	M62.49	Contracture musculaire: Localisations non précisées
M25.86	Autres affections articulaires précisées: Jambe péroné articulation du genou	M79.10	Myalgie: Sièges multiples
M25.87	Autres affections articulaires précisées: Cheville et métatarse	M79.11	Myalgie: Région scapulaire
M25.88	Autres affections articulaires précisées: Autres	M79.12	Myalgie: Bras humérus articulation du coude
M25.89	Autres affections articulaires précisées: Localisations non précisées	M79.13	Myalgie: Avant-bras cubitus articulation du poignet
M25.90	Affection articulaire, sans précision: Sièges multiples	M79.14	Myalgie: Main carpe
M25.91	Affection articulaire, sans précision: Région scapulaire	M79.15	Myalgie: Région pelvienne
M25.92	Affection articulaire, sans précision: Bras humérus articulation du coude	M79.16	Myalgie: Jambe péroné articulation du genou
		M79.17	Myalgie: Cheville et métatarse
		M79.18	Myalgie: Autres
		M79.19	Myalgie: Localisations non précisées
		M79.60	Douleur au niveau d'un membre: Sièges multiples
		M79.61	Douleur au niveau d'un membre: Région scapulaire

M79.62	Douleur au niveau d'un membre: Bras humérus articulation du coude	M79.94	Affection des tissus mous, sans précision: Main carpe
M79.63	Douleur au niveau d'un membre: Avant-bras cubitus articulation du poignet	M79.95	Affection des tissus mous, sans précision: Région pelvienne
M79.64	Douleur au niveau d'un membre: Main carpe	M79.96	Affection des tissus mous, sans précision: Jambe péroné articulation du genou
M79.65	Douleur au niveau d'un membre: Région pelvienne	M79.97	Affection des tissus mous, sans précision: Cheville et métatarse
M79.66	Douleur au niveau d'un membre: Jambe péroné articulation du genou	M79.98	Affection des tissus mous, sans précision: Autres
M79.67	Douleur au niveau d'un membre: Cheville et métatarse	M79.99	Affection des tissus mous, sans précision: Localisations non précisées
M79.69	Douleur au niveau d'un membre: Localisations non précisées	R25.2	Crampe et spasme
M79.80	Autres affections précisées des tissus mous: Sièges multiples	R26.2	Difficulté à la marche, non classée ailleurs
M79.81	Autres affections précisées des tissus mous: Région scapulaire	R29.4	Hanche "à ressort"
M79.82	Autres affections précisées des tissus mous: Bras humérus articulation du coude	S73.00	Luxation de la hanche: Sans autre précision
M79.83	Autres affections précisées des tissus mous: Avant-bras cubitus articulation du poignet	S73.01	Luxation de la hanche: Postérieure
M79.84	Autres affections précisées des tissus mous: Main carpe	S73.02	Luxation de la hanche: Antérieure
M79.85	Autres affections précisées des tissus mous: Région pelvienne	S73.08	Luxation de la hanche: Autre
M79.86	Autres affections précisées des tissus mous: Jambe péroné articulation du genou	S73.10	Entorse et foulure de la hanche: Partie non précisée
M79.87	Autres affections précisées des tissus mous: Cheville et métatarse	S73.11	Entorse et foulure de la hanche: (Ligament) iliofémoral
M79.88	Autres affections précisées des tissus mous: Autres	S73.12	Entorse et foulure de la hanche: (Ligament) ischio capsulaire
M79.89	Autres affections précisées des tissus mous: Localisations non précisées	S73.18	Entorse et foulure de la hanche: Autre partie
M79.90	Affection des tissus mous, sans précision: Sièges multiples	S76.0	Lésion traumatique de muscles et de tendons de la hanche
M79.91	Affection des tissus mous, sans précision: Région scapulaire	S76.1	Lésion traumatique de muscles et de tendons du quadriceps
M79.92	Affection des tissus mous, sans précision: Bras humérus articulation du coude	S76.2	Lésion traumatique de muscles et de tendons adducteurs de la cuisse
M79.93	Affection des tissus mous, sans précision: Avant-bras cubitus articulation du poignet	S76.3	Lésion traumatique de muscles et de tendons postérieurs au niveau de la cuisse
		S76.4	Lésion traumatique de muscles et de tendons autres et non précisés, au niveau de la cuisse
		S76.7	Lésion traumatique de multiples muscles et tendons au niveau de la hanche et de la cuisse

**ADRG I72****Inflammation de tendons, muscles et bourses séreuses avec CC sévères ou fractures de la tige fémorale, âge > 2 ans**

Diagnostic principal dans le tableau I72-1 et PCCL > 2 ou diagnostic principal dans le tableau I72-2 et Âge > 2 années

**DRG I72Z****Inflammation de tendons, muscles et bourses séreuses avec CC sévères ou fractures de la tige fémorale, âge > 2 ans****diagnostic principal I72-1**

M24.20	Lésion ligamentaire: Sièges multiples	M60.15	Myosite interstitielle: Région pelvienne
M24.21	Lésion ligamentaire: Région scapulaire	M60.16	Myosite interstitielle: Jambe péroné articulation du genou
M24.22	Lésion ligamentaire: Bras humérus articulation du coude	M60.17	Myosite interstitielle: Cheville et métatarse
M24.23	Lésion ligamentaire: Avant-bras cubitus articulation du poignet	M60.18	Myosite interstitielle: Autres
M24.24	Lésion ligamentaire: Main carpe	M60.19	Myosite interstitielle: Localisations non précisées
M24.25	Lésion ligamentaire: Région pelvienne	M60.20	Granulome d'un tissu mou, dû à la présence d'un corps étranger non classé ailleurs: Sièges multiples
M24.27	Lésion ligamentaire: Cheville et métatarse	M60.21	Granulome d'un tissu mou, dû à la présence d'un corps étranger non classé ailleurs: Région scapulaire
M24.28	Lésion ligamentaire: Autres	M60.22	Granulome d'un tissu mou, dû à la présence d'un corps étranger non classé ailleurs: Bras humérus articulation du coude
M24.29	Lésion ligamentaire: Localisations non précisées	M60.23	Granulome d'un tissu mou, dû à la présence d'un corps étranger non classé ailleurs: Avant-bras cubitus articulation du poignet
M35.4	Fasciite disséminée (à éosinophiles)	M60.24	Granulome d'un tissu mou, dû à la présence d'un corps étranger non classé ailleurs: Main carpe
M35.7	Syndrome d'hypermobilité	M60.25	Granulome d'un tissu mou, dû à la présence d'un corps étranger non classé ailleurs: Région pelvienne
M60.00	Myosite infectieuse: Sièges multiples	M60.26	Granulome d'un tissu mou, dû à la présence d'un corps étranger non classé ailleurs: Jambe péroné articulation du genou
M60.01	Myosite infectieuse: Région scapulaire	M60.27	Granulome d'un tissu mou, dû à la présence d'un corps étranger non classé ailleurs: Cheville et métatarse
M60.02	Myosite infectieuse: Bras humérus articulation du coude	M60.28	Granulome d'un tissu mou, dû à la présence d'un corps étranger non classé ailleurs: Autres
M60.03	Myosite infectieuse: Avant-bras cubitus articulation du poignet	M60.29	Granulome d'un tissu mou, dû à la présence d'un corps étranger non classé ailleurs: Localisations non précisées
M60.04	Myosite infectieuse: Main carpe	M61.00	Myosite ossifiante traumatique: Sièges multiples
M60.05	Myosite infectieuse: Région pelvienne	M61.01	Myosite ossifiante traumatique: Région scapulaire
M60.06	Myosite infectieuse: Jambe péroné articulation du genou		
M60.07	Myosite infectieuse: Cheville et métatarse		
M60.08	Myosite infectieuse: Autres		
M60.09	Myosite infectieuse: Localisations non précisées		
M60.10	Myosite interstitielle: Sièges multiples		
M60.11	Myosite interstitielle: Région scapulaire		
M60.12	Myosite interstitielle: Bras humérus articulation du coude		
M60.13	Myosite interstitielle: Avant-bras cubitus articulation du poignet		
M60.14	Myosite interstitielle: Main carpe		



M61.02	Myosite ossifiante traumatique: Bras humérus articulation du coude	M61.47	Autres calcifications de muscles: Cheville et métatarse
M61.03	Myosite ossifiante traumatique: Avant-bras cubitus articulation du poignet	M61.48	Autres calcifications de muscles: Autres
M61.04	Myosite ossifiante traumatique: Main carpe	M61.49	Autres calcifications de muscles: Localisations non précisées
M61.05	Myosite ossifiante traumatique: Région pelvienne	M61.50	Autres ossifications d'un muscle: Sièges multiples
M61.06	Myosite ossifiante traumatique: Jambe péroné articulation du genou	M61.51	Autres ossifications d'un muscle: Région scapulaire
M61.07	Myosite ossifiante traumatique: Cheville et métatarse	M61.52	Autres ossifications d'un muscle: Bras humérus articulation du coude
M61.08	Myosite ossifiante traumatique: Autres	M61.53	Autres ossifications d'un muscle: Avant-bras cubitus articulation du poignet
M61.09	Myosite ossifiante traumatique: Localisations non précisées	M61.54	Autres ossifications d'un muscle: Main carpe
M61.10	Myosite ossifiante progressive: Sièges multiples	M61.55	Autres ossifications d'un muscle: Région pelvienne
M61.11	Myosite ossifiante progressive: Région scapulaire	M61.56	Autres ossifications d'un muscle: Jambe péroné articulation du genou
M61.12	Myosite ossifiante progressive: Bras humérus articulation du coude	M61.57	Autres ossifications d'un muscle: Cheville et métatarse
M61.13	Myosite ossifiante progressive: Avant-bras cubitus articulation du poignet	M61.58	Autres ossifications d'un muscle: Autres
M61.14	Myosite ossifiante progressive: Main carpe	M61.59	Autres ossifications d'un muscle: Localisations non précisées
M61.15	Myosite ossifiante progressive: Région pelvienne	M61.90	Calcification et ossification d'un muscle, sans précision: Sièges multiples
M61.16	Myosite ossifiante progressive: Jambe péroné articulation du genou	M61.91	Calcification et ossification d'un muscle, sans précision: Région scapulaire
M61.17	Myosite ossifiante progressive: Cheville et métatarse	M61.92	Calcification et ossification d'un muscle, sans précision: Bras humérus articulation du coude
M61.18	Myosite ossifiante progressive: Autres	M61.93	Calcification et ossification d'un muscle, sans précision: Avant-bras cubitus articulation du poignet
M61.19	Myosite ossifiante progressive: Localisations non précisées	M61.94	Calcification et ossification d'un muscle, sans précision: Main carpe
M61.20	Calcification et ossification paralytiques d'un muscle: Sièges multiples	M61.95	Calcification et ossification d'un muscle, sans précision: Région pelvienne
M61.21	Calcification et ossification paralytiques d'un muscle: Région scapulaire	M61.96	Calcification et ossification d'un muscle, sans précision: Jambe péroné articulation du genou
M61.22	Calcification et ossification paralytiques d'un muscle: Bras humérus articulation du coude	M61.97	Calcification et ossification d'un muscle, sans précision: Cheville et métatarse
M61.23	Calcification et ossification paralytiques d'un muscle: Avant-bras cubitus articulation du poignet	M61.98	Calcification et ossification d'un muscle, sans précision: Autres
M61.24	Calcification et ossification paralytiques d'un muscle: Main carpe	M61.99	Calcification et ossification d'un muscle, sans précision: Localisations non précisées
M61.25	Calcification et ossification paralytiques d'un muscle: Région pelvienne	M62.00	Diastasis musculaire: Sièges multiples
M61.26	Calcification et ossification paralytiques d'un muscle: Jambe péroné articulation du genou	M62.01	Diastasis musculaire: Région scapulaire
M61.27	Calcification et ossification paralytiques d'un muscle: Cheville et métatarse	M62.02	Diastasis musculaire: Bras humérus articulation du coude
M61.28	Calcification et ossification paralytiques d'un muscle: Autres	M62.03	Diastasis musculaire: Avant-bras cubitus articulation du poignet
M61.29	Calcification et ossification paralytiques d'un muscle: Localisations non précisées	M62.04	Diastasis musculaire: Main carpe
M61.30	Calcification et ossification de muscles associées à des brûlures: Sièges multiples	M62.05	Diastasis musculaire: Région pelvienne
M61.31	Calcification et ossification de muscles associées à des brûlures: Région scapulaire	M62.06	Diastasis musculaire: Jambe péroné articulation du genou
M61.32	Calcification et ossification de muscles associées à des brûlures: Bras humérus articulation du coude	M62.07	Diastasis musculaire: Cheville et métatarse
M61.33	Calcification et ossification de muscles associées à des brûlures: Avant-bras cubitus articulation du poignet	M62.08	Diastasis musculaire: Autres
M61.34	Calcification et ossification de muscles associées à des brûlures: Main carpe	M62.09	Diastasis musculaire: Localisations non précisées
M61.35	Calcification et ossification de muscles associées à des brûlures: Région pelvienne	M62.10	Autres déchirures musculaires (non traumatiques): Sièges multiples
M61.36	Calcification et ossification de muscles associées à des brûlures: Jambe péroné articulation du genou	M62.11	Autres déchirures musculaires (non traumatiques): Région scapulaire
M61.37	Calcification et ossification de muscles associées à des brûlures: Cheville et métatarse	M62.12	Autres déchirures musculaires (non traumatiques): Bras humérus articulation du coude
M61.38	Calcification et ossification de muscles associées à des brûlures: Autres	M62.13	Autres déchirures musculaires (non traumatiques): Avant-bras cubitus articulation du poignet
M61.39	Calcification et ossification de muscles associées à des brûlures: Localisations non précisées	M62.14	Autres déchirures musculaires (non traumatiques): Main carpe
M61.40	Autres calcifications de muscles: Sièges multiples	M62.15	Autres déchirures musculaires (non traumatiques): Région pelvienne
M61.41	Autres calcifications de muscles: Région scapulaire	M62.16	Autres déchirures musculaires (non traumatiques): Jambe péroné articulation du genou
M61.42	Autres calcifications de muscles: Bras humérus articulation du coude	M62.17	Autres déchirures musculaires (non traumatiques): Cheville et métatarse
M61.43	Autres calcifications de muscles: Avant-bras cubitus articulation du poignet	M62.18	Autres déchirures musculaires (non traumatiques): Autres
M61.44	Autres calcifications de muscles: Main carpe	M62.19	Autres déchirures musculaires (non traumatiques): Localisations non précisées
M61.45	Autres calcifications de muscles: Région pelvienne	M62.20	Infarctissement ischémique musculaire: Sièges multiples
M61.46	Autres calcifications de muscles: Jambe péroné articulation du genou	M62.21	Infarctissement ischémique musculaire: Région scapulaire
		M62.22	Infarctissement ischémique musculaire: Bras humérus articulation du coude
		M62.23	Infarctissement ischémique musculaire: Avant-bras cubitus articulation du poignet
		M62.24	Infarctissement ischémique musculaire: Main carpe
		M62.25	Infarctissement ischémique musculaire: Région pelvienne

M62.26	Infarctissement ischémique musculaire: Jambe péroné articulation du genou	M62.97	Atteinte musculaire, sans précision: Cheville et métatarse
M62.27	Infarctissement ischémique musculaire: Cheville et métatarse	M62.98	Atteinte musculaire, sans précision: Autres
M62.28	Infarctissement ischémique musculaire: Autres	M62.99	Atteinte musculaire, sans précision: Localisations non précisées
M62.29	Infarctissement ischémique musculaire: Localisations non précisées	M65.00	Abcès de la gaine du tendon: Sièges multiples
M62.30	Syndrome d'immobilité (paraplégique): Sièges multiples	M65.01	Abcès de la gaine du tendon: Région scapulaire
M62.31	Syndrome d'immobilité (paraplégique): Région scapulaire	M65.02	Abcès de la gaine du tendon: Bras humérus articulation du coude
M62.32	Syndrome d'immobilité (paraplégique): Bras humérus articulation du coude	M65.03	Abcès de la gaine du tendon: Avant-bras cubitus articulation du poignet
M62.33	Syndrome d'immobilité (paraplégique): Avant-bras cubitus articulation du poignet	M65.04	Abcès de la gaine du tendon: Main carpe
M62.34	Syndrome d'immobilité (paraplégique): Main carpe	M65.05	Abcès de la gaine du tendon: Région pelvienne
M62.35	Syndrome d'immobilité (paraplégique): Région pelvienne	M65.06	Abcès de la gaine du tendon: Jambe péroné articulation du genou
M62.36	Syndrome d'immobilité (paraplégique): Jambe péroné articulation du genou	M65.07	Abcès de la gaine du tendon: Cheville et métatarse
M62.37	Syndrome d'immobilité (paraplégique): Cheville et métatarse	M65.08	Abcès de la gaine du tendon: Autres
M62.38	Syndrome d'immobilité (paraplégique): Autres	M65.09	Abcès de la gaine du tendon: Localisations non précisées
M62.39	Syndrome d'immobilité (paraplégique): Localisations non précisées	M65.10	Autres (téno)synovites infectieuses: Sièges multiples
M62.50	Atrophie et fonte musculaires, non classées ailleurs: Sièges multiples	M65.11	Autres (téno)synovites infectieuses: Région scapulaire
M62.51	Atrophie et fonte musculaires, non classées ailleurs: Région scapulaire	M65.12	Autres (téno)synovites infectieuses: Bras humérus articulation du coude
M62.52	Atrophie et fonte musculaires, non classées ailleurs: Bras humérus articulation du coude	M65.13	Autres (téno)synovites infectieuses: Avant-bras cubitus articulation du poignet
M62.53	Atrophie et fonte musculaires, non classées ailleurs: Avant-bras cubitus articulation du poignet	M65.14	Autres (téno)synovites infectieuses: Main carpe
M62.54	Atrophie et fonte musculaires, non classées ailleurs: Main carpe	M65.15	Autres (téno)synovites infectieuses: Région pelvienne
M62.55	Atrophie et fonte musculaires, non classées ailleurs: Région pelvienne	M65.16	Autres (téno)synovites infectieuses: Jambe péroné articulation du genou
M62.56	Atrophie et fonte musculaires, non classées ailleurs: Jambe péroné articulation du genou	M65.17	Autres (téno)synovites infectieuses: Cheville et métatarse
M62.57	Atrophie et fonte musculaires, non classées ailleurs: Cheville et métatarse	M65.18	Autres (téno)synovites infectieuses: Autres
M62.58	Atrophie et fonte musculaires, non classées ailleurs: Autres	M65.19	Autres (téno)synovites infectieuses: Localisations non précisées
M62.59	Atrophie et fonte musculaires, non classées ailleurs: Localisations non précisées	M65.20	Tendinite calcifiante: Sièges multiples
M62.60	Foulure musculaire: Sièges multiples	M65.22	Tendinite calcifiante: Bras humérus articulation du coude
M62.61	Foulure musculaire: Région scapulaire	M65.23	Tendinite calcifiante: Avant-bras cubitus articulation du poignet
M62.62	Foulure musculaire: Bras humérus articulation du coude	M65.24	Tendinite calcifiante: Main carpe
M62.63	Foulure musculaire: Avant-bras cubitus articulation du poignet	M65.25	Tendinite calcifiante: Région pelvienne
M62.64	Foulure musculaire: Main carpe	M65.26	Tendinite calcifiante: Jambe péroné articulation du genou
M62.65	Foulure musculaire: Région pelvienne	M65.27	Tendinite calcifiante: Cheville et métatarse
M62.66	Foulure musculaire: Jambe péroné articulation du genou	M65.28	Tendinite calcifiante: Autres
M62.67	Foulure musculaire: Cheville et métatarse	M65.29	Tendinite calcifiante: Localisations non précisées
M62.68	Foulure musculaire: Autres	M65.3	Doigt "à ressort"
M62.69	Foulure musculaire: Localisations non précisées	M65.4	Ténosynovite chronique sténosante du pouce [de Quervain]
M62.80	Autres atteintes musculaires précisées: Sièges multiples	M65.80	Autres synovites et ténosynovites: Sièges multiples
M62.81	Autres atteintes musculaires précisées: Région scapulaire	M65.81	Autres synovites et ténosynovites: Région scapulaire
M62.82	Autres atteintes musculaires précisées: Bras humérus articulation du coude	M65.82	Autres synovites et ténosynovites: Bras humérus articulation du coude
M62.83	Autres atteintes musculaires précisées: Avant-bras cubitus articulation du poignet	M65.83	Autres synovites et ténosynovites: Avant-bras cubitus articulation du poignet
M62.84	Autres atteintes musculaires précisées: Main carpe	M65.84	Autres synovites et ténosynovites: Main carpe
M62.85	Autres atteintes musculaires précisées: Région pelvienne	M65.85	Autres synovites et ténosynovites: Région pelvienne
M62.86	Autres atteintes musculaires précisées: Jambe péroné articulation du genou	M65.86	Autres synovites et ténosynovites: Jambe péroné articulation du genou
M62.87	Autres atteintes musculaires précisées: Cheville et métatarse	M65.87	Autres synovites et ténosynovites: Cheville et métatarse
M62.88	Autres atteintes musculaires précisées: Autres	M65.88	Autres synovites et ténosynovites: Autres
M62.89	Autres atteintes musculaires précisées: Localisations non précisées	M65.89	Autres synovites et ténosynovites: Localisations non précisées
M62.90	Atteinte musculaire, sans précision: Sièges multiples	M65.90	Synovite et ténosynovite, sans précision: Sièges multiples
M62.91	Atteinte musculaire, sans précision: Région scapulaire	M65.91	Synovite et ténosynovite, sans précision: Région scapulaire
M62.92	Atteinte musculaire, sans précision: Bras humérus articulation du coude	M65.92	Synovite et ténosynovite, sans précision: Bras humérus articulation du coude
M62.93	Atteinte musculaire, sans précision: Avant-bras cubitus articulation du poignet	M65.93	Synovite et ténosynovite, sans précision: Avant-bras cubitus articulation du poignet
M62.94	Atteinte musculaire, sans précision: Main carpe	M65.94	Synovite et ténosynovite, sans précision: Main carpe
M62.95	Atteinte musculaire, sans précision: Région pelvienne	M65.95	Synovite et ténosynovite, sans précision: Région pelvienne
M62.96	Atteinte musculaire, sans précision: Jambe péroné articulation du genou	M65.96	Synovite et ténosynovite, sans précision: Jambe péroné articulation du genou
		M65.97	Synovite et ténosynovite, sans précision: Cheville et métatarse
		M65.98	Synovite et ténosynovite, sans précision: Autres
		M65.99	Synovite et ténosynovite, sans précision: Localisations non précisées
		M66.0	Déchirure d'un kyste poplité
		M66.10	Déchirure de la synoviale: Sièges multiples
		M66.11	Déchirure de la synoviale: Région scapulaire
		M66.12	Déchirure de la synoviale: Bras humérus articulation du coude

M66.13	Déchirure de la synoviale: Avant-bras cubitus articulation du poignet	M66.59	Déchirure spontanée d'un tendon, sans précision: Localisations non précisées
M66.14	Déchirure de la synoviale: Main carpe	M67.0	Brièveté du tendon d'Achille (acquise)
M66.15	Déchirure de la synoviale: Région pelvienne	M67.10	Autres rétractions tendineuses (gaine): Sièges multiples
M66.16	Déchirure de la synoviale: Jambe péroné articulation du genou	M67.11	Autres rétractions tendineuses (gaine): Région scapulaire
M66.17	Déchirure de la synoviale: Cheville et métatarse	M67.12	Autres rétractions tendineuses (gaine): Bras humérus articulation du coude
M66.18	Déchirure de la synoviale: Autres	M67.13	Autres rétractions tendineuses (gaine): Avant-bras cubitus articulation du poignet
M66.19	Déchirure de la synoviale: Localisations non précisées	M67.14	Autres rétractions tendineuses (gaine): Main carpe
M66.20	Déchirure spontanée des tendons extenseurs: Sièges multiples	M67.15	Autres rétractions tendineuses (gaine): Région pelvienne
M66.21	Déchirure spontanée des tendons extenseurs: Région scapulaire	M67.16	Autres rétractions tendineuses (gaine): Jambe péroné articulation du genou
M66.22	Déchirure spontanée des tendons extenseurs: Bras humérus articulation du coude	M67.17	Autres rétractions tendineuses (gaine): Cheville et métatarse
M66.23	Déchirure spontanée des tendons extenseurs: Avant-bras cubitus articulation du poignet	M67.18	Autres rétractions tendineuses (gaine): Autres
M66.24	Déchirure spontanée des tendons extenseurs: Main carpe	M67.19	Autres rétractions tendineuses (gaine): Localisations non précisées
M66.25	Déchirure spontanée des tendons extenseurs: Région pelvienne	M67.20	Hypertrophie synoviale, non classée ailleurs: Sièges multiples
M66.26	Déchirure spontanée des tendons extenseurs: Jambe péroné articulation du genou	M67.21	Hypertrophie synoviale, non classée ailleurs: Région scapulaire
M66.27	Déchirure spontanée des tendons extenseurs: Cheville et métatarse	M67.22	Hypertrophie synoviale, non classée ailleurs: Bras humérus articulation du coude
M66.28	Déchirure spontanée des tendons extenseurs: Autres	M67.23	Hypertrophie synoviale, non classée ailleurs: Avant-bras cubitus articulation du poignet
M66.29	Déchirure spontanée des tendons extenseurs: Localisations non précisées	M67.24	Hypertrophie synoviale, non classée ailleurs: Main carpe
M66.30	Déchirure spontanée des tendons fléchisseurs: Sièges multiples	M67.25	Hypertrophie synoviale, non classée ailleurs: Région pelvienne
M66.31	Déchirure spontanée des tendons fléchisseurs: Région scapulaire	M67.26	Hypertrophie synoviale, non classée ailleurs: Jambe péroné articulation du genou
M66.32	Déchirure spontanée des tendons fléchisseurs: Bras humérus articulation du coude	M67.27	Hypertrophie synoviale, non classée ailleurs: Cheville et métatarse
M66.33	Déchirure spontanée des tendons fléchisseurs: Avant-bras cubitus articulation du poignet	M67.28	Hypertrophie synoviale, non classée ailleurs: Autres
M66.34	Déchirure spontanée des tendons fléchisseurs: Main carpe	M67.29	Hypertrophie synoviale, non classée ailleurs: Localisations non précisées
M66.35	Déchirure spontanée des tendons fléchisseurs: Région pelvienne	M67.30	Synovite transitoire: Sièges multiples
M66.36	Déchirure spontanée des tendons fléchisseurs: Jambe péroné articulation du genou	M67.31	Synovite transitoire: Région scapulaire
M66.37	Déchirure spontanée des tendons fléchisseurs: Cheville et métatarse	M67.32	Synovite transitoire: Bras humérus articulation du coude
M66.38	Déchirure spontanée des tendons fléchisseurs: Autres	M67.33	Synovite transitoire: Avant-bras cubitus articulation du poignet
M66.39	Déchirure spontanée des tendons fléchisseurs: Localisations non précisées	M67.34	Synovite transitoire: Main carpe
M66.40	Déchirure spontanée d'autres tendons: Sièges multiples	M67.35	Synovite transitoire: Région pelvienne
M66.41	Déchirure spontanée d'autres tendons: Région scapulaire	M67.36	Synovite transitoire: Jambe péroné articulation du genou
M66.42	Déchirure spontanée d'autres tendons: Bras humérus articulation du coude	M67.37	Synovite transitoire: Cheville et métatarse
M66.43	Déchirure spontanée d'autres tendons: Avant-bras cubitus articulation du poignet	M67.38	Synovite transitoire: Autres
M66.44	Déchirure spontanée d'autres tendons: Main carpe	M67.39	Synovite transitoire: Localisations non précisées
M66.45	Déchirure spontanée d'autres tendons: Région pelvienne	M67.40	Kyste: Sièges multiples
M66.46	Déchirure spontanée d'autres tendons: Jambe péroné articulation du genou	M67.41	Kyste: Région scapulaire
M66.47	Déchirure spontanée d'autres tendons: Cheville et métatarse	M67.42	Kyste: Bras humérus articulation du coude
M66.48	Déchirure spontanée d'autres tendons: Autres	M67.43	Kyste: Avant-bras cubitus articulation du poignet
M66.49	Déchirure spontanée d'autres tendons: Localisations non précisées	M67.44	Kyste: Main carpe
M66.50	Déchirure spontanée d'un tendon, sans précision: Sièges multiples	M67.45	Kyste: Région pelvienne
M66.51	Déchirure spontanée d'un tendon, sans précision: Région scapulaire	M67.46	Kyste: Jambe péroné articulation du genou
M66.52	Déchirure spontanée d'un tendon, sans précision: Bras humérus articulation du coude	M67.47	Kyste: Cheville et métatarse
M66.53	Déchirure spontanée d'un tendon, sans précision: Avant-bras cubitus articulation du poignet	M67.48	Kyste: Autres
M66.54	Déchirure spontanée d'un tendon, sans précision: Main carpe	M67.49	Kyste: Localisations non précisées
M66.55	Déchirure spontanée d'un tendon, sans précision: Région pelvienne	M67.80	Autres atteintes précisées de la synoviale et du tendon: Sièges multiples
M66.56	Déchirure spontanée d'un tendon, sans précision: Jambe péroné articulation du genou	M67.81	Autres atteintes précisées de la synoviale et du tendon: Région scapulaire
M66.57	Déchirure spontanée d'un tendon, sans précision: Cheville et métatarse	M67.82	Autres atteintes précisées de la synoviale et du tendon: Bras humérus articulation du coude
M66.58	Déchirure spontanée d'un tendon, sans précision: Autres	M67.83	Autres atteintes précisées de la synoviale et du tendon: Avant-bras cubitus articulation du poignet
		M67.84	Autres atteintes précisées de la synoviale et du tendon: Main carpe
		M67.85	Autres atteintes précisées de la synoviale et du tendon: Région pelvienne
		M67.86	Autres atteintes précisées de la synoviale et du tendon: Jambe péroné articulation du genou
		M67.87	Autres atteintes précisées de la synoviale et du tendon: Cheville et métatarse
		M67.88	Autres atteintes précisées de la synoviale et du tendon: Autres
		M67.89	Autres atteintes précisées de la synoviale et du tendon: Localisations non précisées

M67.90	Atteinte de la synoviale et du tendon, sans précision: Sièges multiples	M71.42	Dépôts calciques dans une bourse séreuse: Bras humérus articulation du coude
M67.91	Atteinte de la synoviale et du tendon, sans précision: Région scapulaire	M71.43	Dépôts calciques dans une bourse séreuse: Avant-bras cubitus articulation du poignet
M67.92	Atteinte de la synoviale et du tendon, sans précision: Bras humérus articulation du coude	M71.44	Dépôts calciques dans une bourse séreuse: Main carpe
M67.93	Atteinte de la synoviale et du tendon, sans précision: Avant-bras cubitus articulation du poignet	M71.45	Dépôts calciques dans une bourse séreuse: Région pelvienne
M67.94	Atteinte de la synoviale et du tendon, sans précision: Main carpe	M71.46	Dépôts calciques dans une bourse séreuse: Jambe péroné articulation du genou
M67.95	Atteinte de la synoviale et du tendon, sans précision: Région pelvienne	M71.47	Dépôts calciques dans une bourse séreuse: Cheville et métatarse
M67.96	Atteinte de la synoviale et du tendon, sans précision: Jambe péroné articulation du genou	M71.48	Dépôts calciques dans une bourse séreuse: Autres
M67.97	Atteinte de la synoviale et du tendon, sans précision: Cheville et métatarse	M71.49	Dépôts calciques dans une bourse séreuse: Localisations non précisées
M67.98	Atteinte de la synoviale et du tendon, sans précision: Autres	M71.50	Autres bursites, non classées ailleurs: Sièges multiples
M67.99	Atteinte de la synoviale et du tendon, sans précision: Localisations non précisées	M71.52	Autres bursites, non classées ailleurs: Bras humérus articulation du coude
M70.0	Synovite sèche de la main et du poignet	M71.53	Autres bursites, non classées ailleurs: Avant-bras cubitus articulation du poignet
M70.1	Bursite de la main	M71.54	Autres bursites, non classées ailleurs: Main carpe
M70.2	Bursite olécranienne	M71.55	Autres bursites, non classées ailleurs: Région pelvienne
M70.3	Autres bursites du coude	M71.56	Autres bursites, non classées ailleurs: Jambe péroné articulation du genou
M70.4	Bursite prépatellaire	M71.57	Autres bursites, non classées ailleurs: Cheville et métatarse
M70.5	Autres bursites du genou	M71.58	Autres bursites, non classées ailleurs: Autres
M70.6	Bursite trochantérienne	M71.59	Autres bursites, non classées ailleurs: Localisations non précisées
M70.7	Autres bursites de la hanche	M71.80	Autres affections des bourses séreuses précisées: Sièges multiples
M70.8	Autres affections des tissus mous par sollicitation excessive	M71.81	Autres affections des bourses séreuses précisées: Région scapulaire
M70.9	Affection des tissus mous par sollicitation excessive, sans précision	M71.82	Autres affections des bourses séreuses précisées: Bras humérus articulation du coude
M71.00	Abcès des bourses séreuses: Sièges multiples	M71.83	Autres affections des bourses séreuses précisées: Avant-bras cubitus articulation du poignet
M71.01	Abcès des bourses séreuses: Région scapulaire	M71.84	Autres affections des bourses séreuses précisées: Main carpe
M71.02	Abcès des bourses séreuses: Bras humérus articulation du coude	M71.85	Autres affections des bourses séreuses précisées: Région pelvienne
M71.03	Abcès des bourses séreuses: Avant-bras cubitus articulation du poignet	M71.86	Autres affections des bourses séreuses précisées: Jambe péroné articulation du genou
M71.04	Abcès des bourses séreuses: Main carpe	M71.87	Autres affections des bourses séreuses précisées: Cheville et métatarse
M71.05	Abcès des bourses séreuses: Région pelvienne	M71.88	Autres affections des bourses séreuses précisées: Autres
M71.06	Abcès des bourses séreuses: Jambe péroné articulation du genou	M71.89	Autres affections des bourses séreuses précisées: Localisations non précisées
M71.07	Abcès des bourses séreuses: Cheville et métatarse	M71.90	Affections des bourses séreuses, sans précision: Sièges multiples
M71.08	Abcès des bourses séreuses: Autres	M71.91	Affections des bourses séreuses, sans précision: Région scapulaire
M71.09	Abcès des bourses séreuses: Localisations non précisées	M71.92	Affections des bourses séreuses, sans précision: Bras humérus articulation du coude
M71.10	Autres bursites infectieuses: Sièges multiples	M71.93	Affections des bourses séreuses, sans précision: Avant-bras cubitus articulation du poignet
M71.11	Autres bursites infectieuses: Région scapulaire	M71.94	Affections des bourses séreuses, sans précision: Main carpe
M71.12	Autres bursites infectieuses: Bras humérus articulation du coude	M71.95	Affections des bourses séreuses, sans précision: Région pelvienne
M71.13	Autres bursites infectieuses: Avant-bras cubitus articulation du poignet	M71.96	Affections des bourses séreuses, sans précision: Jambe péroné articulation du genou
M71.14	Autres bursites infectieuses: Main carpe	M71.97	Affections des bourses séreuses, sans précision: Cheville et métatarse
M71.15	Autres bursites infectieuses: Région pelvienne	M71.98	Affections des bourses séreuses, sans précision: Autres
M71.16	Autres bursites infectieuses: Jambe péroné articulation du genou	M71.99	Affections des bourses séreuses, sans précision: Localisations non précisées
M71.17	Autres bursites infectieuses: Cheville et métatarse	M72.0	Fibromatose de l'aponévrose palmaire [Dupuytren]
M71.18	Autres bursites infectieuses: Autres	M72.1	Coussinet des phalanges [Knuckle pads]
M71.19	Autres bursites infectieuses: Localisations non précisées	M72.2	Fibromatose de l'aponévrose plantaire
M71.2	Kyste synovial poplité [Baker]	M72.40	Fibromatose pseudo-sarcomateuse: Sièges multiples
M71.30	Autres kystes des bourses séreuses: Sièges multiples	M72.41	Fibromatose pseudo-sarcomateuse: Région scapulaire
M71.31	Autres kystes des bourses séreuses: Région scapulaire	M72.42	Fibromatose pseudo-sarcomateuse: Bras humérus articulation du coude
M71.32	Autres kystes des bourses séreuses: Bras humérus articulation du coude	M72.43	Fibromatose pseudo-sarcomateuse: Avant-bras cubitus articulation du poignet
M71.33	Autres kystes des bourses séreuses: Avant-bras cubitus articulation du poignet	M72.44	Fibromatose pseudo-sarcomateuse: Main carpe
M71.34	Autres kystes des bourses séreuses: Main carpe		
M71.35	Autres kystes des bourses séreuses: Région pelvienne		
M71.36	Autres kystes des bourses séreuses: Jambe péroné articulation du genou		
M71.37	Autres kystes des bourses séreuses: Cheville et métatarse		
M71.38	Autres kystes des bourses séreuses: Autres		
M71.39	Autres kystes des bourses séreuses: Localisations non précisées		
M71.40	Dépôts calciques dans une bourse séreuse: Sièges multiples		

M72.45	Fibromatose pseudo-sarcomateuse: Région pelvienne	M72.94	Affection fibroblastique, sans précision: Main carpe
M72.46	Fibromatose pseudo-sarcomateuse: Jambe péroné articulation du genou	M72.95	Affection fibroblastique, sans précision: Région pelvienne
M72.47	Fibromatose pseudo-sarcomateuse: Cheville et métatarse	M72.96	Affection fibroblastique, sans précision: Jambe péroné articulation du genou
M72.48	Fibromatose pseudo-sarcomateuse: Autres	M72.97	Affection fibroblastique, sans précision: Cheville et métatarse
M72.49	Fibromatose pseudo-sarcomateuse: Localisations non précisées	M72.98	Affection fibroblastique, sans précision: Autres
M72.60	Fasciite nécrosante: Sièges multiples	M72.99	Affection fibroblastique, sans précision: Localisations non précisées
M72.61	Fasciite nécrosante: Région scapulaire	M75.0	Capsulite rétractile de l'épaule
M72.62	Fasciite nécrosante: Bras humérus articulation du coude	M75.1	Syndrome de la coiffe des rotateurs
M72.63	Fasciite nécrosante: Avant-bras cubitus articulation du poignet	M75.2	Tendinite du biceps
M72.64	Fasciite nécrosante: Main carpe	M75.3	Tendinite calcifiante de l'épaule
M72.65	Fasciite nécrosante: Région pelvienne	M75.4	Syndrome d'empiètement de l'épaule
M72.66	Fasciite nécrosante: Jambe péroné articulation du genou	M75.5	Bursite de l'épaule
M72.67	Fasciite nécrosante: Cheville et métatarse	M75.8	Autres lésions de l'épaule
M72.68	Fasciite nécrosante: Autres	M75.9	Lésion de l'épaule, sans précision
M72.69	Fasciite nécrosante: Localisations non précisées	M76.0	Tendinite de la région fessière
M72.80	Autres affections fibroblastiques: Sièges multiples	M76.1	Tendinite du psoas
M72.81	Autres affections fibroblastiques: Région scapulaire	M76.2	Exostose de la crête iliaque
M72.82	Autres affections fibroblastiques: Bras humérus articulation du coude	M76.3	Syndrome de la bandelette de Maissiat [ilio-tibiale]
M72.83	Autres affections fibroblastiques: Avant-bras cubitus articulation du poignet	M76.4	Bursite du ligament latéral interne du genou [Pellegrini-Stieda]
M72.84	Autres affections fibroblastiques: Main carpe	M76.5	Tendinite rotulienne
M72.85	Autres affections fibroblastiques: Région pelvienne	M76.6	Tendinite du tendon d'Achille
M72.86	Autres affections fibroblastiques: Jambe péroné articulation du genou	M76.7	Tendinite péronière
M72.87	Autres affections fibroblastiques: Cheville et métatarse	M76.8	Autres enthésopathies du membre inférieur, sauf le pied
M72.88	Autres affections fibroblastiques: Autres	M76.9	Enthésopathie du membre inférieur, sans précision
M72.89	Autres affections fibroblastiques: Localisations non précisées	M77.0	Apophyse interne du coude
M72.90	Affection fibroblastique, sans précision: Sièges multiples	M77.1	Epicondylite
M72.91	Affection fibroblastique, sans précision: Région scapulaire	M77.2	Périarthrite du poignet
M72.92	Affection fibroblastique, sans précision: Bras humérus articulation du coude	M77.4	Métatarsalgie
M72.93	Affection fibroblastique, sans précision: Avant-bras cubitus articulation du poignet	M77.5	Autres enthésopathies du pied
		M77.8	Autres enthésopathies, non classées ailleurs
		M77.9	Enthésopathie, sans précision

**diagnostic principal I72-2**

S72.3 Fracture de la diaphyse fémorale

**ADRG I73****Suivi thérapeutique d'affections du tissu conjonctif**

Diagnostic principal dans le tableau I73-1

**DRG I73Z****Suivi thérapeutique d'affections du tissu conjonctif****diagnostic principal I73-1**

M96.6	Fracture osseuse après mise en place d'un implant, d'une prothèse articulaire ou d'une plaque d'ostéosynthèse	T84.5	Infection et réaction inflammatoire dues à une prothèse articulaire interne
M96.80	Sternum laissé électivement ouvert après intervention chirurgicale thoracique	T84.6	Infection et réaction inflammatoire dues à un appareil de fixation interne [toute localisation]
M96.81	Thorax instable après intervention chirurgicale thoracique	T84.7	Infection et réaction inflammatoire dues à d'autres prothèses, implants et greffes orthopédiques internes
M96.82	Guérison retardée du genou après fusion ou arthrodèse	T84.8	Autres complications de prothèses, implants et greffes orthopédiques internes
M96.88	Autres affections du système ostéo-articulaire et des muscles après un acte à visée thérapeutique	T84.9	Complication d'une prothèse, d'un implant et d'une greffe orthopédiques internes, sans précision
M96.9	Affection du système ostéo-articulaire et des muscles après un acte à visée diagnostique et thérapeutique, sans précision	T87.0	Complications d'une réimplantation de (ou d'une partie de) membre supérieur
T84.0	Complication mécanique d'une prothèse articulaire interne	T87.1	Complications d'une réimplantation de (ou d'une partie de) membre inférieur
T84.1	Complication mécanique d'un appareil de fixation interne d'os d'un membre	T87.2	Complications d'une réimplantation d'une autre partie du corps
T84.2	Complication mécanique d'un appareil de fixation interne d'autres os	Z44.0	Mise en place et ajustement d'un bras artificiel (total) (partiel)
T84.3	Complication mécanique d'autres appareils, implants et greffes des os	Z44.1	Mise en place et ajustement d'une jambe artificielle (totale) (partielle)
T84.4	Complication mécanique d'autres appareils, implants et greffes orthopédiques internes		

Z46.7	Mise en place et ajustement d'un appareil orthopédique	Z47.9	Soin de contrôle orthopédique, sans précision
Z47.8	Autres soins de contrôle orthopédiques précisés		

**ADRG I74****Blessures de l'avant-bras, du poignet, de la main ou du pied ou arthropathies non spécifiques**

Diagnostic principal dans le tableau I74-1

**DRG I74A****Blessures de l'avant-bras, du poignet, de la main ou du pied avec CC sévères ou arthropathies non spécifiques**

PCCL &gt; 2 ou diagnostic principal dans le tableau I74-2

**DRG I74B****Blessures de l'avant-bras, du poignet, de la main ou du pied, âge < 10 ans**

Âge &lt; 10 années

**DRG I74C****Blessures de l'avant-bras, du poignet, de la main ou du pied, âge > 9 ans****diagnostic I74-1**

M02.00	Arthrite après dérivation intestinale: Sièges multiples	M02.97	Arthrite réactionnelle, sans précision: Cheville et métatarse
M02.01	Arthrite après dérivation intestinale: Région scapulaire	M02.98	Arthrite réactionnelle, sans précision: Autres
M02.02	Arthrite après dérivation intestinale: Bras humérus articulation du coude	M02.99	Arthrite réactionnelle, sans précision: Localisations non précisées
M02.03	Arthrite après dérivation intestinale: Avant-bras cubitus articulation du poignet	M12.80	Autres arthropathies spécifiques, non classées ailleurs: Sièges multiples
M02.04	Arthrite après dérivation intestinale: Main carpe	M12.81	Autres arthropathies spécifiques, non classées ailleurs: Région scapulaire
M02.05	Arthrite après dérivation intestinale: Région pelvienne	M12.82	Autres arthropathies spécifiques, non classées ailleurs: Bras humérus articulation du coude
M02.06	Arthrite après dérivation intestinale: Jambe péroné articulation du genou	M12.83	Autres arthropathies spécifiques, non classées ailleurs: Avant-bras cubitus articulation du poignet
M02.07	Arthrite après dérivation intestinale: Cheville et métatarse	M12.84	Autres arthropathies spécifiques, non classées ailleurs: Main carpe
M02.08	Arthrite après dérivation intestinale: Autres	M12.85	Autres arthropathies spécifiques, non classées ailleurs: Région pelvienne
M02.09	Arthrite après dérivation intestinale: Localisations non précisées	M12.86	Autres arthropathies spécifiques, non classées ailleurs: Jambe péroné articulation du genou
M02.20	Arthrite post-vaccinale: Sièges multiples	M12.87	Autres arthropathies spécifiques, non classées ailleurs: Cheville et métatarse
M02.21	Arthrite post-vaccinale: Région scapulaire	M12.88	Autres arthropathies spécifiques, non classées ailleurs: Autres
M02.22	Arthrite post-vaccinale: Bras humérus articulation du coude	M12.89	Autres arthropathies spécifiques, non classées ailleurs: Localisations non précisées
M02.23	Arthrite post-vaccinale: Avant-bras cubitus articulation du poignet	M13.11	Monoarthrite, non classée ailleurs: Région scapulaire
M02.24	Arthrite post-vaccinale: Main carpe	M13.12	Monoarthrite, non classée ailleurs: Bras humérus articulation du coude
M02.25	Arthrite post-vaccinale: Région pelvienne	M13.13	Monoarthrite, non classée ailleurs: Avant-bras cubitus articulation du poignet
M02.26	Arthrite post-vaccinale: Jambe péroné articulation du genou	M13.14	Monoarthrite, non classée ailleurs: Main carpe
M02.27	Arthrite post-vaccinale: Cheville et métatarse	M13.15	Monoarthrite, non classée ailleurs: Région pelvienne
M02.28	Arthrite post-vaccinale: Autres	M13.16	Monoarthrite, non classée ailleurs: Jambe péroné articulation du genou
M02.29	Arthrite post-vaccinale: Localisations non précisées	M13.17	Monoarthrite, non classée ailleurs: Cheville et métatarse
M02.80	Autres arthrites réactionnelles: Sièges multiples	M13.18	Monoarthrite, non classée ailleurs: Autres
M02.81	Autres arthrites réactionnelles: Région scapulaire	M13.19	Monoarthrite, non classée ailleurs: Localisations non précisées
M02.82	Autres arthrites réactionnelles: Bras humérus articulation du coude	M13.80	Autres arthrites précisées: Sièges multiples
M02.83	Autres arthrites réactionnelles: Avant-bras cubitus articulation du poignet	M13.81	Autres arthrites précisées: Région scapulaire
M02.84	Autres arthrites réactionnelles: Main carpe	M13.82	Autres arthrites précisées: Bras humérus articulation du coude
M02.85	Autres arthrites réactionnelles: Région pelvienne	M13.83	Autres arthrites précisées: Avant-bras cubitus articulation du poignet
M02.86	Autres arthrites réactionnelles: Jambe péroné articulation du genou	M13.84	Autres arthrites précisées: Main carpe
M02.87	Autres arthrites réactionnelles: Cheville et métatarse	M13.85	Autres arthrites précisées: Région pelvienne
M02.88	Autres arthrites réactionnelles: Autres	M13.86	Autres arthrites précisées: Jambe péroné articulation du genou
M02.89	Autres arthrites réactionnelles: Localisations non précisées	M13.87	Autres arthrites précisées: Cheville et métatarse
M02.90	Arthrite réactionnelle, sans précision: Sièges multiples	M13.88	Autres arthrites précisées: Autres
M02.91	Arthrite réactionnelle, sans précision: Région scapulaire	M13.89	Autres arthrites précisées: Localisations non précisées
M02.92	Arthrite réactionnelle, sans précision: Bras humérus articulation du coude	M13.90	Arthrite, sans précision: Sièges multiples
M02.93	Arthrite réactionnelle, sans précision: Avant-bras cubitus articulation du poignet	M13.91	Arthrite, sans précision: Région scapulaire
M02.94	Arthrite réactionnelle, sans précision: Main carpe		
M02.95	Arthrite réactionnelle, sans précision: Région pelvienne		
M02.96	Arthrite réactionnelle, sans précision: Jambe péroné articulation du genou		

M13.92	Arthrite, sans précision: Bras humérus articulation du coude	S56.8	Lésion traumatique de muscles et de tendons autres et non précisés, au niveau de l'avant-bras
M13.93	Arthrite, sans précision: Avant-bras cubitus articulation du poignet	S62.0	Fracture de l'os scaphoïde de la main
M13.94	Arthrite, sans précision: Main carpe	S62.10	Fracture d'autre(s) os du carpe: Carpe, sans précision
M13.95	Arthrite, sans précision: Région pelvienne	S62.11	Fracture d'autre(s) os du carpe: Os semi-lunaire
M13.96	Arthrite, sans précision: Jambe péroné articulation du genou	S62.12	Fracture d'autre(s) os du carpe: Os pyramidal
M13.97	Arthrite, sans précision: Cheville et métatarse	S62.13	Fracture d'autre(s) os du carpe: Os pisiforme
M13.98	Arthrite, sans précision: Autres	S62.14	Fracture d'autre(s) os du carpe: Os trapèze
M13.99	Arthrite, sans précision: Localisations non précisées	S62.15	Fracture d'autre(s) os du carpe: Os trapézoïde
M15.8	Autres polyarthroses	S62.16	Fracture d'autre(s) os du carpe: Grand os
M24.13	Autres atteintes du cartilage articulaire: Avant-bras cubitus articulation du poignet	S62.17	Fracture d'autre(s) os du carpe: Os crochu
M24.14	Autres atteintes du cartilage articulaire: Main carpe	S62.19	Fracture d'autres ou de plusieurs os du carpe
M24.33	Luxation et subluxation pathologiques d'une articulation, non classées ailleurs: Avant-bras cubitus articulation du poignet	S62.20	Fracture du premier métacarpien: Partie non précisée
M24.34	Luxation et subluxation pathologiques d'une articulation, non classées ailleurs: Main carpe	S62.21	Fracture du premier métacarpien: Base
M24.39	Luxation et subluxation pathologiques d'une articulation, non classées ailleurs: Localisations non précisées	S62.22	Fracture du premier métacarpien: Diaphyse
M24.43	Luxation et subluxation articulaires récidivantes: Avant-bras cubitus articulation du poignet	S62.23	Fracture du premier métacarpien: Col
M24.44	Luxation et subluxation articulaires récidivantes: Main carpe	S62.24	Fracture du premier métacarpien: Tête
S52.00	Fracture de la partie supérieure du cubitus: Partie non précisée	S62.30	Fracture d'un autre os du métacarpe: Partie non précisée
S52.01	Fracture de la partie supérieure du cubitus: Olécrâne	S62.31	Fracture d'un autre os du métacarpe: Base
S52.02	Fracture de la partie supérieure du cubitus: Apophyse coronoïde du cubitus	S62.32	Fracture d'un autre os du métacarpe: Diaphyse
S52.09	Fracture de la partie supérieure du cubitus: Autres parties et parties multiples	S62.33	Fracture d'un autre os du métacarpe: Col
S52.10	Fracture de l'extrémité supérieure du radius: Partie non précisée	S62.34	Fracture d'un autre os du métacarpe: Tête
S52.11	Fracture de l'extrémité supérieure du radius: Tête	S62.4	Fractures multiples des métacarpiens
S52.12	Fracture de l'extrémité supérieure du radius: Col	S62.50	Fracture du pouce: Partie non précisée
S52.19	Fracture de l'extrémité supérieure du radius: Autres parties et parties multiples	S62.51	Fracture du pouce: Phalange proximale
S52.20	Fracture de la diaphyse cubitale, partie non précisée	S62.52	Fracture du pouce: Phalange distale
S52.21	Fracture proximale de la diaphyse cubitale avec luxation de la tête du radius	S62.60	Fracture d'un autre doigt: Partie non précisée
S52.30	Fracture de la diaphyse du radius, partie non précisée	S62.61	Fracture d'un autre doigt: Phalange proximale
S52.31	Fracture distale de la diaphyse du radius avec luxation de la tête du cubitus	S62.62	Fracture d'un autre doigt: Phalange médiane
S52.4	Fracture des deux diaphyses, cubitale et radiale	S62.63	Fracture d'un autre doigt: Phalange distale
S52.50	Fracture de l'extrémité inférieure du radius: Sans autre précision	S62.7	Fractures multiples de doigts
S52.51	Fracture de l'extrémité inférieure du radius: Fracture en extension	S62.8	Fracture de parties autres et non précisées du poignet et de la main
S52.52	Fracture de l'extrémité inférieure du radius: Fracture en flexion	S63.00	Luxation du poignet: Partie non précisée
S52.59	Fracture de l'extrémité inférieure du radius: Autres parties et parties multiples	S63.01	Luxation du poignet: (Articulation) radiocubitale
S52.6	Fracture de l'extrémité inférieure du cubitus et du radius	S63.02	Luxation du poignet: (Articulation) radiocarpienne
S52.8	Fracture d'autres parties de l'avant-bras	S63.03	Luxation du poignet: (Articulation) médiocarpienne
S52.9	Fracture de l'avant-bras, partie non précisée	S63.04	Luxation du poignet: (Articulation) carpométacarpienne
S53.2	Rupture traumatique du ligament latéral externe du coude	S63.08	Luxation du poignet: Autre
S53.3	Rupture traumatique du ligament latéral interne du coude	S63.10	Luxation du doigt: Partie non précisée
S53.40	Entorse et foulure du coude: Partie non précisée	S63.11	Luxation du doigt: (Articulation) métacarpophalangienne
S53.41	Entorse et foulure du coude: Ligament collatéral radial	S63.12	Luxation du doigt: (Articulation) interphalangienne
S53.42	Entorse et foulure du coude: Ligament collatéral cubital	S63.2	Luxations multiples des doigts
S53.43	Entorse et foulure du coude: Huméroradiale (articulation)	S63.3	Rupture traumatique de ligament du poignet et du carpe
S53.44	Entorse et foulure du coude: Humérocubitale (articulation)	S63.4	Rupture traumatique de ligaments du doigt au niveau des articulations métacarpo-phalangienne et interphalangienne
S53.48	Entorse et foulure du coude: Autre partie	S63.50	Entorse et foulure du poignet: Partie non précisée
S56.0	Lésion traumatique du muscle et du tendon fléchisseurs du pouce au niveau de l'avant-bras	S63.51	Entorse et foulure du poignet: (Articulation) carpienne
S56.1	Lésion traumatique de muscles et de tendons fléchisseurs d'autre(s) doigt(s) au niveau de l'avant-bras	S63.52	Entorse et foulure du poignet: (Articulation) (Ligament) radiocarpien
S56.2	Lésion traumatique d'un autre muscle et d'un autre tendon fléchisseurs au niveau de l'avant-bras	S63.53	Entorse et foulure du poignet: (Articulation) carpométacarpienne
S56.3	Lésion traumatique de muscles et de tendons extenseurs et abducteurs du pouce au niveau de l'avant-bras	S63.58	Entorse et foulure du poignet: Autre partie
S56.4	Lésion traumatique de muscles et de tendons extenseurs d'autre(s) doigt(s) au niveau de l'avant-bras	S63.60	Entorse et foulure de doigt(s): Partie non précisée
S56.5	Lésion traumatique d'un autre muscle et d'un autre tendon extenseurs au niveau de l'avant-bras	S63.61	Entorse et foulure de doigt(s): (Articulation) métacarpophalangienne
S56.7	Lésion traumatique de multiples muscles et tendons au niveau de l'avant-bras	S63.62	Entorse et foulure de doigt(s): (Articulation) interphalangienne
		S63.68	Entorse et foulure de doigt(s): Autre partie
		S63.7	Entorse et foulure d'articulations autres et non précisées de la main
		S66.0	Lésion traumatique du muscle et du tendon longs fléchisseurs du pouce au niveau du poignet et de la main
		S66.1	Lésion traumatique du muscle et du tendon fléchisseurs d'un autre doigt au niveau du poignet et de la main
		S66.2	Lésion traumatique du muscle et du tendon extenseurs du pouce au niveau du poignet et de la main
		S66.3	Lésion traumatique du muscle et du tendon extenseurs d'un autre doigt au niveau du poignet et de la main
		S66.4	Lésion traumatique de muscles et de tendons intrinsèques du pouce au niveau du poignet et de la main
		S66.5	Lésion traumatique de muscles et de tendons intrinsèques d'un autre doigt au niveau du poignet et de la main

S66.6	Lésion traumatique de multiples muscles et tendons fléchisseurs au niveau du poignet et de la main	S93.30	Luxation de parties autres et non précisées du pied: Partie non précisée
S66.7	Lésion traumatique de multiples muscles et tendons extenseurs au niveau du poignet et de la main	S93.31	Luxation de parties autres et non précisées du pied: (os) carpe, articulation non précisée
S66.8	Lésion traumatique d'autres muscles et tendons au niveau du poignet et de la main	S93.32	Luxation de parties autres et non précisées du pied: (Articulation) médiotarsienne
S66.9	Lésion traumatique d'un muscle et d'un tendon non précisés, au niveau du poignet et de la main	S93.33	Luxation de parties autres et non précisées du pied: (Articulation) tarsométatarsienne
S92.1	Fracture de l'astragale	S93.34	Luxation de parties autres et non précisées du pied: Métatarsien (os), articulation non précisée
S92.20	Fracture: Un ou plusieurs autres os du tarse sans précision	S93.38	Luxation de parties autres et non précisées du pied: Autre
S92.21	Fracture :Os naviculaire du pied[scaphoïde du tarse]	S93.5	Entorse et foulure d'un (des) orteil(s)
S92.22	Fracture: os cuboïde	S93.6	Entorse et foulure de parties autres et non précisées du pied
S92.23	Fracture: Os cunéiforme (intermédiaire) (latéral) (médián)	S96.0	Lésion traumatique d'un muscle et d'un tendon long fléchisseur d'un orteil, au niveau de la cheville et du pied
S92.28	Fracture: autres os du tarse	S96.1	Lésion traumatique d'un muscle et d'un tendon long extenseur d'un orteil, au niveau de la cheville et du pied
S92.3	Fracture d'os du métatarse	S96.2	Lésion traumatique d'un muscle et d'un tendon intrinsèques au niveau de la cheville et du pied
S92.4	Fracture du gros orteil	S96.7	Lésion traumatique de multiples muscles et tendons au niveau de la cheville et du pied
S92.5	Fracture d'un autre orteil	S96.8	Lésion traumatique d'autres muscles et tendons au niveau de la cheville et du pied
S92.7	Fractures multiples du pied		
S92.9	Fracture du pied, sans précision		
S93.10	Luxation d'un (des) orteil(s): Sans autre précision		
S93.11	Luxation d'un (des) orteil(s): (Articulation) métatarsophalangienne		
S93.12	Luxation d'un (des) orteil(s): (Articulation) interphalangienne		

## diagnostic principal I74-2

M02.00	Arthrite après dérivation intestinale: Sièges multiples	M02.96	Arthrite réactionnelle, sans précision: Jambe péroné articulation du genou
M02.01	Arthrite après dérivation intestinale: Région scapulaire	M02.97	Arthrite réactionnelle, sans précision: Cheville et métatarse
M02.02	Arthrite après dérivation intestinale: Bras humérus articulation du coude	M02.98	Arthrite réactionnelle, sans précision: Autres
M02.03	Arthrite après dérivation intestinale: Avant-bras cubitus articulation du poignet	M02.99	Arthrite réactionnelle, sans précision: Localisations non précisées
M02.04	Arthrite après dérivation intestinale: Main carpe	M12.80	Autres arthropathies spécifiques, non classées ailleurs: Sièges multiples
M02.05	Arthrite après dérivation intestinale: Région pelvienne	M12.81	Autres arthropathies spécifiques, non classées ailleurs: Région scapulaire
M02.06	Arthrite après dérivation intestinale: Jambe péroné articulation du genou	M12.82	Autres arthropathies spécifiques, non classées ailleurs: Bras humérus articulation du coude
M02.07	Arthrite après dérivation intestinale: Cheville et métatarse	M12.83	Autres arthropathies spécifiques, non classées ailleurs: Avant-bras cubitus articulation du poignet
M02.08	Arthrite après dérivation intestinale: Autres	M12.84	Autres arthropathies spécifiques, non classées ailleurs: Main carpe
M02.09	Arthrite après dérivation intestinale: Localisations non précisées	M12.85	Autres arthropathies spécifiques, non classées ailleurs: Région pelvienne
M02.20	Arthrite post-vaccinale: Sièges multiples	M12.86	Autres arthropathies spécifiques, non classées ailleurs: Jambe péroné articulation du genou
M02.21	Arthrite post-vaccinale: Région scapulaire	M12.87	Autres arthropathies spécifiques, non classées ailleurs: Cheville et métatarse
M02.22	Arthrite post-vaccinale: Bras humérus articulation du coude	M12.88	Autres arthropathies spécifiques, non classées ailleurs: Autres
M02.23	Arthrite post-vaccinale: Avant-bras cubitus articulation du poignet	M12.89	Autres arthropathies spécifiques, non classées ailleurs: Localisations non précisées
M02.24	Arthrite post-vaccinale: Main carpe	M13.11	Monoarthrite, non classée ailleurs: Région scapulaire
M02.25	Arthrite post-vaccinale: Région pelvienne	M13.12	Monoarthrite, non classée ailleurs: Bras humérus articulation du coude
M02.26	Arthrite post-vaccinale: Jambe péroné articulation du genou	M13.13	Monoarthrite, non classée ailleurs: Avant-bras cubitus articulation du poignet
M02.27	Arthrite post-vaccinale: Cheville et métatarse	M13.14	Monoarthrite, non classée ailleurs: Main carpe
M02.28	Arthrite post-vaccinale: Autres	M13.15	Monoarthrite, non classée ailleurs: Région pelvienne
M02.29	Arthrite post-vaccinale: Localisations non précisées	M13.16	Monoarthrite, non classée ailleurs: Jambe péroné articulation du genou
M02.80	Autres arthrites réactionnelles: Sièges multiples	M13.17	Monoarthrite, non classée ailleurs: Cheville et métatarse
M02.81	Autres arthrites réactionnelles: Région scapulaire	M13.18	Monoarthrite, non classée ailleurs: Autres
M02.82	Autres arthrites réactionnelles: Bras humérus articulation du coude	M13.19	Monoarthrite, non classée ailleurs: Localisations non précisées
M02.83	Autres arthrites réactionnelles: Avant-bras cubitus articulation du poignet	M13.80	Autres arthrites précisées: Sièges multiples
M02.84	Autres arthrites réactionnelles: Main carpe	M13.81	Autres arthrites précisées: Région scapulaire
M02.85	Autres arthrites réactionnelles: Région pelvienne	M13.82	Autres arthrites précisées: Bras humérus articulation du coude
M02.86	Autres arthrites réactionnelles: Jambe péroné articulation du genou	M13.83	Autres arthrites précisées: Avant-bras cubitus articulation du poignet
M02.87	Autres arthrites réactionnelles: Cheville et métatarse	M13.84	Autres arthrites précisées: Main carpe
M02.88	Autres arthrites réactionnelles: Autres	M13.85	Autres arthrites précisées: Région pelvienne
M02.89	Autres arthrites réactionnelles: Localisations non précisées	M13.86	Autres arthrites précisées: Jambe péroné articulation du genou
M02.90	Arthrite réactionnelle, sans précision: Sièges multiples		
M02.91	Arthrite réactionnelle, sans précision: Région scapulaire		
M02.92	Arthrite réactionnelle, sans précision: Bras humérus articulation du coude		
M02.93	Arthrite réactionnelle, sans précision: Avant-bras cubitus articulation du poignet		
M02.94	Arthrite réactionnelle, sans précision: Main carpe		
M02.95	Arthrite réactionnelle, sans précision: Région pelvienne		



M13.87	Autres arthrites précisées: Cheville et métatarse	M13.94	Arthrite, sans précision: Main carpe
M13.88	Autres arthrites précisées: Autres	M13.95	Arthrite, sans précision: Région pelvienne
M13.89	Autres arthrites précisées: Localisations non précisées	M13.96	Arthrite, sans précision: Jambe péroné articulation du genou
M13.90	Arthrite, sans précision: Sièges multiples	M13.97	Arthrite, sans précision: Cheville et métatarse
M13.91	Arthrite, sans précision: Région scapulaire	M13.98	Arthrite, sans précision: Autres
M13.92	Arthrite, sans précision: Bras humérus articulation du coude	M13.99	Arthrite, sans précision: Localisations non précisées
M13.93	Arthrite, sans précision: Avant-bras cubitus articulation du poignet	M15.8	Autres polyarthroses

**DRG I75****Blessures graves des membres supérieurs ou inférieurs ou inflammations de tendons, muscles et bourses séreuses**

Diagnostic principal dans le tableau I75-1

**DRG I75A****Blessures graves des membres supérieurs ou inférieurs avec CC moyennement sévères**

Diagnostic principal dans le tableau I75-2 et PCCL &gt; 1

**DRG I75B****Blessures graves des membres supérieurs ou inférieurs ou inflammations de tendons, muscles et bourses séreuses, âge < 16 ans**

Âge &lt; 16 années

**DRG I75C****Blessures graves des membres supérieurs ou inférieurs ou inflammations de tendons, muscles et bourses séreuses, âge > 15 ans****diagnostic I75-1**

M24.20	Lésion ligamentaire: Sièges multiples	M60.24	Granulome d'un tissu mou, dû à la présence d'un corps étranger non classé ailleurs: Main carpe
M24.21	Lésion ligamentaire: Région scapulaire	M60.25	Granulome d'un tissu mou, dû à la présence d'un corps étranger non classé ailleurs: Région pelvienne
M24.22	Lésion ligamentaire: Bras humérus articulation du coude	M60.26	Granulome d'un tissu mou, dû à la présence d'un corps étranger non classé ailleurs: Jambe péroné articulation du genou
M24.23	Lésion ligamentaire: Avant-bras cubitus articulation du poignet	M60.27	Granulome d'un tissu mou, dû à la présence d'un corps étranger non classé ailleurs: Cheville et métatarse
M24.24	Lésion ligamentaire: Main carpe	M60.28	Granulome d'un tissu mou, dû à la présence d'un corps étranger non classé ailleurs: Autres
M24.25	Lésion ligamentaire: Région pelvienne	M60.29	Granulome d'un tissu mou, dû à la présence d'un corps étranger non classé ailleurs: Localisations non précisées
M24.27	Lésion ligamentaire: Cheville et métatarse	M61.00	Myosite ossifiante traumatique: Sièges multiples
M24.28	Lésion ligamentaire: Autres	M61.01	Myosite ossifiante traumatique: Région scapulaire
M24.29	Lésion ligamentaire: Localisations non précisées	M61.02	Myosite ossifiante traumatique: Bras humérus articulation du coude
M35.4	Fasciite disséminée (à éosinophiles)	M61.03	Myosite ossifiante traumatique: Avant-bras cubitus articulation du poignet
M35.7	Syndrome d'hypermobilité	M61.04	Myosite ossifiante traumatique: Main carpe
M60.00	Myosite infectieuse: Sièges multiples	M61.05	Myosite ossifiante traumatique: Région pelvienne
M60.01	Myosite infectieuse: Région scapulaire	M61.06	Myosite ossifiante traumatique: Jambe péroné articulation du genou
M60.02	Myosite infectieuse: Bras humérus articulation du coude	M61.07	Myosite ossifiante traumatique: Cheville et métatarse
M60.03	Myosite infectieuse: Avant-bras cubitus articulation du poignet	M61.08	Myosite ossifiante traumatique: Autres
M60.04	Myosite infectieuse: Main carpe	M61.09	Myosite ossifiante traumatique: Localisations non précisées
M60.05	Myosite infectieuse: Région pelvienne	M61.10	Myosite ossifiante progressive: Sièges multiples
M60.06	Myosite infectieuse: Jambe péroné articulation du genou	M61.11	Myosite ossifiante progressive: Région scapulaire
M60.07	Myosite infectieuse: Cheville et métatarse	M61.12	Myosite ossifiante progressive: Bras humérus articulation du coude
M60.08	Myosite infectieuse: Autres	M61.13	Myosite ossifiante progressive: Avant-bras cubitus articulation du poignet
M60.09	Myosite infectieuse: Localisations non précisées	M61.14	Myosite ossifiante progressive: Main carpe
M60.10	Myosite interstitielle: Sièges multiples	M61.15	Myosite ossifiante progressive: Région pelvienne
M60.11	Myosite interstitielle: Région scapulaire	M61.16	Myosite ossifiante progressive: Jambe péroné articulation du genou
M60.12	Myosite interstitielle: Bras humérus articulation du coude	M61.17	Myosite ossifiante progressive: Cheville et métatarse
M60.13	Myosite interstitielle: Avant-bras cubitus articulation du poignet	M61.18	Myosite ossifiante progressive: Autres
M60.14	Myosite interstitielle: Main carpe	M61.19	Myosite ossifiante progressive: Localisations non précisées
M60.15	Myosite interstitielle: Région pelvienne	M61.20	Calcification et ossification paralytiques d'un muscle: Sièges multiples
M60.16	Myosite interstitielle: Jambe péroné articulation du genou		
M60.17	Myosite interstitielle: Cheville et métatarse		
M60.18	Myosite interstitielle: Autres		
M60.19	Myosite interstitielle: Localisations non précisées		
M60.20	Granulome d'un tissu mou, dû à la présence d'un corps étranger non classé ailleurs: Sièges multiples		
M60.21	Granulome d'un tissu mou, dû à la présence d'un corps étranger non classé ailleurs: Région scapulaire		
M60.22	Granulome d'un tissu mou, dû à la présence d'un corps étranger non classé ailleurs: Bras humérus articulation du coude		
M60.23	Granulome d'un tissu mou, dû à la présence d'un corps étranger non classé ailleurs: Avant-bras cubitus articulation du poignet		

M61.21	Calcification et ossification paralytiques d'un muscle: Région scapulaire	M61.95	Calcification et ossification d'un muscle, sans précision: Région pelvienne
M61.22	Calcification et ossification paralytiques d'un muscle: Bras humérus articulation du coude	M61.96	Calcification et ossification d'un muscle, sans précision: Jambe péroné articulation du genou
M61.23	Calcification et ossification paralytiques d'un muscle: Avant-bras cubitus articulation du poignet	M61.97	Calcification et ossification d'un muscle, sans précision: Cheville et métatarse
M61.24	Calcification et ossification paralytiques d'un muscle: Main carpe	M61.98	Calcification et ossification d'un muscle, sans précision: Autres
M61.25	Calcification et ossification paralytiques d'un muscle: Région pelvienne	M61.99	Calcification et ossification d'un muscle, sans précision: Localisations non précisées
M61.26	Calcification et ossification paralytiques d'un muscle: Jambe péroné articulation du genou	M62.00	Diastasis musculaire: Sièges multiples
M61.27	Calcification et ossification paralytiques d'un muscle: Cheville et métatarse	M62.01	Diastasis musculaire: Région scapulaire
M61.28	Calcification et ossification paralytiques d'un muscle: Autres	M62.02	Diastasis musculaire: Bras humérus articulation du coude
M61.29	Calcification et ossification paralytiques d'un muscle: Localisations non précisées	M62.03	Diastasis musculaire: Avant-bras cubitus articulation du poignet
M61.30	Calcification et ossification de muscles associées à des brûlures: Sièges multiples	M62.04	Diastasis musculaire: Main carpe
M61.31	Calcification et ossification de muscles associées à des brûlures: Région scapulaire	M62.05	Diastasis musculaire: Région pelvienne
M61.32	Calcification et ossification de muscles associées à des brûlures: Bras humérus articulation du coude	M62.06	Diastasis musculaire: Jambe péroné articulation du genou
M61.33	Calcification et ossification de muscles associées à des brûlures: Avant-bras cubitus articulation du poignet	M62.07	Diastasis musculaire: Cheville et métatarse
M61.34	Calcification et ossification de muscles associées à des brûlures: Main carpe	M62.08	Diastasis musculaire: Autres
M61.35	Calcification et ossification de muscles associées à des brûlures: Région pelvienne	M62.09	Diastasis musculaire: Localisations non précisées
M61.36	Calcification et ossification de muscles associées à des brûlures: Jambe péroné articulation du genou	M62.10	Autres déchirures musculaires (non traumatiques): Sièges multiples
M61.37	Calcification et ossification de muscles associées à des brûlures: Cheville et métatarse	M62.11	Autres déchirures musculaires (non traumatiques): Région scapulaire
M61.38	Calcification et ossification de muscles associées à des brûlures: Autres	M62.12	Autres déchirures musculaires (non traumatiques): Bras humérus articulation du coude
M61.39	Calcification et ossification de muscles associées à des brûlures: Localisations non précisées	M62.13	Autres déchirures musculaires (non traumatiques): Avant-bras cubitus articulation du poignet
M61.40	Autres calcifications de muscles: Sièges multiples	M62.14	Autres déchirures musculaires (non traumatiques): Main carpe
M61.41	Autres calcifications de muscles: Région scapulaire	M62.15	Autres déchirures musculaires (non traumatiques): Région pelvienne
M61.42	Autres calcifications de muscles: Bras humérus articulation du coude	M62.16	Autres déchirures musculaires (non traumatiques): Jambe péroné articulation du genou
M61.43	Autres calcifications de muscles: Avant-bras cubitus articulation du poignet	M62.17	Autres déchirures musculaires (non traumatiques): Cheville et métatarse
M61.44	Autres calcifications de muscles: Main carpe	M62.18	Autres déchirures musculaires (non traumatiques): Autres
M61.45	Autres calcifications de muscles: Région pelvienne	M62.19	Autres déchirures musculaires (non traumatiques): Localisations non précisées
M61.46	Autres calcifications de muscles: Jambe péroné articulation du genou	M62.20	Infarctissement ischémique musculaire: Sièges multiples
M61.47	Autres calcifications de muscles: Cheville et métatarse	M62.21	Infarctissement ischémique musculaire: Région scapulaire
M61.48	Autres calcifications de muscles: Autres	M62.22	Infarctissement ischémique musculaire: Bras humérus articulation du coude
M61.49	Autres calcifications de muscles: Localisations non précisées	M62.23	Infarctissement ischémique musculaire: Avant-bras cubitus articulation du poignet
M61.50	Autres ossifications d'un muscle: Sièges multiples	M62.24	Infarctissement ischémique musculaire: Main carpe
M61.51	Autres ossifications d'un muscle: Région scapulaire	M62.25	Infarctissement ischémique musculaire: Région pelvienne
M61.52	Autres ossifications d'un muscle: Bras humérus articulation du coude	M62.26	Infarctissement ischémique musculaire: Jambe péroné articulation du genou
M61.53	Autres ossifications d'un muscle: Avant-bras cubitus articulation du poignet	M62.27	Infarctissement ischémique musculaire: Cheville et métatarse
M61.54	Autres ossifications d'un muscle: Main carpe	M62.28	Infarctissement ischémique musculaire: Autres
M61.55	Autres ossifications d'un muscle: Région pelvienne	M62.29	Infarctissement ischémique musculaire: Localisations non précisées
M61.56	Autres ossifications d'un muscle: Jambe péroné articulation du genou	M62.30	Syndrome d'immobilité (paraplégique): Sièges multiples
M61.57	Autres ossifications d'un muscle: Cheville et métatarse	M62.31	Syndrome d'immobilité (paraplégique): Région scapulaire
M61.58	Autres ossifications d'un muscle: Autres	M62.32	Syndrome d'immobilité (paraplégique): Bras humérus articulation du coude
M61.59	Autres ossifications d'un muscle: Localisations non précisées	M62.33	Syndrome d'immobilité (paraplégique): Avant-bras cubitus articulation du poignet
M61.90	Calcification et ossification d'un muscle, sans précision: Sièges multiples	M62.34	Syndrome d'immobilité (paraplégique): Main carpe
M61.91	Calcification et ossification d'un muscle, sans précision: Région scapulaire	M62.35	Syndrome d'immobilité (paraplégique): Région pelvienne
M61.92	Calcification et ossification d'un muscle, sans précision: Bras humérus articulation du coude	M62.36	Syndrome d'immobilité (paraplégique): Jambe péroné articulation du genou
M61.93	Calcification et ossification d'un muscle, sans précision: Avant-bras cubitus articulation du poignet	M62.37	Syndrome d'immobilité (paraplégique): Cheville et métatarse
M61.94	Calcification et ossification d'un muscle, sans précision: Main carpe	M62.38	Syndrome d'immobilité (paraplégique): Autres
		M62.39	Syndrome d'immobilité (paraplégique): Localisations non précisées
		M62.50	Atrophie et fonte musculaires, non classées ailleurs: Sièges multiples
		M62.51	Atrophie et fonte musculaires, non classées ailleurs: Région scapulaire
		M62.52	Atrophie et fonte musculaires, non classées ailleurs: Bras humérus articulation du coude

M62.53	Atrophie et fonte musculaires, non classées ailleurs: Avant-bras cubitus articulation du poignet	M65.16	Autres (téo)synovites infectieuses: Jambe péroné articulation du genou
M62.54	Atrophie et fonte musculaires, non classées ailleurs: Main carpe	M65.17	Autres (téo)synovites infectieuses: Cheville et métatarse
M62.55	Atrophie et fonte musculaires, non classées ailleurs: Région pelvienne	M65.18	Autres (téo)synovites infectieuses: Autres
M62.56	Atrophie et fonte musculaires, non classées ailleurs: Jambe péroné articulation du genou	M65.19	Autres (téo)synovites infectieuses: Localisations non précisées
M62.57	Atrophie et fonte musculaires, non classées ailleurs: Cheville et métatarse	M65.20	Tendinite calcifiante: Sièges multiples
M62.58	Atrophie et fonte musculaires, non classées ailleurs: Autres	M65.22	Tendinite calcifiante: Bras humérus articulation du coude
M62.59	Atrophie et fonte musculaires, non classées ailleurs: Localisations non précisées	M65.23	Tendinite calcifiante: Avant-bras cubitus articulation du poignet
M62.60	Foulure musculaire: Sièges multiples	M65.24	Tendinite calcifiante: Main carpe
M62.61	Foulure musculaire: Région scapulaire	M65.25	Tendinite calcifiante: Région pelvienne
M62.62	Foulure musculaire: Bras humérus articulation du coude	M65.26	Tendinite calcifiante: Jambe péroné articulation du genou
M62.63	Foulure musculaire: Avant-bras cubitus articulation du poignet	M65.27	Tendinite calcifiante: Cheville et métatarse
M62.64	Foulure musculaire: Main carpe	M65.28	Tendinite calcifiante: Autres
M62.65	Foulure musculaire: Région pelvienne	M65.29	Tendinite calcifiante: Localisations non précisées
M62.66	Foulure musculaire: Jambe péroné articulation du genou	M65.3	Doigt "à ressort"
M62.67	Foulure musculaire: Cheville et métatarse	M65.4	Ténosynovite chronique sténosante du pouce [de Quervain]
M62.68	Foulure musculaire: Autres	M65.80	Autres synovites et ténosynovites: Sièges multiples
M62.69	Foulure musculaire: Localisations non précisées	M65.81	Autres synovites et ténosynovites: Région scapulaire
M62.80	Autres atteintes musculaires précisées: Sièges multiples	M65.82	Autres synovites et ténosynovites: Bras humérus articulation du coude
M62.81	Autres atteintes musculaires précisées: Région scapulaire	M65.83	Autres synovites et ténosynovites: Avant-bras cubitus articulation du poignet
M62.82	Autres atteintes musculaires précisées: Bras humérus articulation du coude	M65.84	Autres synovites et ténosynovites: Main carpe
M62.83	Autres atteintes musculaires précisées: Avant-bras cubitus articulation du poignet	M65.85	Autres synovites et ténosynovites: Région pelvienne
M62.84	Autres atteintes musculaires précisées: Main carpe	M65.86	Autres synovites et ténosynovites: Jambe péroné articulation du genou
M62.85	Autres atteintes musculaires précisées: Région pelvienne	M65.87	Autres synovites et ténosynovites: Cheville et métatarse
M62.86	Autres atteintes musculaires précisées: Jambe péroné articulation du genou	M65.88	Autres synovites et ténosynovites: Autres
M62.87	Autres atteintes musculaires précisées: Cheville et métatarse	M65.89	Autres synovites et ténosynovites: Localisations non précisées
M62.88	Autres atteintes musculaires précisées: Autres	M65.90	Synovite et ténosynovite, sans précision: Sièges multiples
M62.89	Autres atteintes musculaires précisées: Localisations non précisées	M65.91	Synovite et ténosynovite, sans précision: Région scapulaire
M62.90	Atteinte musculaire, sans précision: Sièges multiples	M65.92	Synovite et ténosynovite, sans précision: Bras humérus articulation du coude
M62.91	Atteinte musculaire, sans précision: Région scapulaire	M65.93	Synovite et ténosynovite, sans précision: Avant-bras cubitus articulation du poignet
M62.92	Atteinte musculaire, sans précision: Bras humérus articulation du coude	M65.94	Synovite et ténosynovite, sans précision: Main carpe
M62.93	Atteinte musculaire, sans précision: Avant-bras cubitus articulation du poignet	M65.95	Synovite et ténosynovite, sans précision: Région pelvienne
M62.94	Atteinte musculaire, sans précision: Main carpe	M65.96	Synovite et ténosynovite, sans précision: Jambe péroné articulation du genou
M62.95	Atteinte musculaire, sans précision: Région pelvienne	M65.97	Synovite et ténosynovite, sans précision: Cheville et métatarse
M62.96	Atteinte musculaire, sans précision: Jambe péroné articulation du genou	M65.98	Synovite et ténosynovite, sans précision: Autres
M62.97	Atteinte musculaire, sans précision: Cheville et métatarse	M65.99	Synovite et ténosynovite, sans précision: Localisations non précisées
M62.98	Atteinte musculaire, sans précision: Autres	M66.0	Déchirure d'un kyste poplité
M62.99	Atteinte musculaire, sans précision: Localisations non précisées	M66.10	Déchirure de la synoviale: Sièges multiples
M65.00	Abcès de la gaine du tendon: Sièges multiples	M66.11	Déchirure de la synoviale: Région scapulaire
M65.01	Abcès de la gaine du tendon: Région scapulaire	M66.12	Déchirure de la synoviale: Bras humérus articulation du coude
M65.02	Abcès de la gaine du tendon: Bras humérus articulation du coude	M66.13	Déchirure de la synoviale: Avant-bras cubitus articulation du poignet
M65.03	Abcès de la gaine du tendon: Avant-bras cubitus articulation du poignet	M66.14	Déchirure de la synoviale: Main carpe
M65.04	Abcès de la gaine du tendon: Main carpe	M66.15	Déchirure de la synoviale: Région pelvienne
M65.05	Abcès de la gaine du tendon: Région pelvienne	M66.16	Déchirure de la synoviale: Jambe péroné articulation du genou
M65.06	Abcès de la gaine du tendon: Jambe péroné articulation du genou	M66.17	Déchirure de la synoviale: Cheville et métatarse
M65.07	Abcès de la gaine du tendon: Cheville et métatarse	M66.18	Déchirure de la synoviale: Autres
M65.08	Abcès de la gaine du tendon: Autres	M66.19	Déchirure de la synoviale: Localisations non précisées
M65.09	Abcès de la gaine du tendon: Localisations non précisées	M66.20	Déchirure spontanée des tendons extenseurs: Sièges multiples
M65.10	Autres (téo)synovites infectieuses: Sièges multiples	M66.21	Déchirure spontanée des tendons extenseurs: Région scapulaire
M65.11	Autres (téo)synovites infectieuses: Région scapulaire	M66.22	Déchirure spontanée des tendons extenseurs: Bras humérus articulation du coude
M65.12	Autres (téo)synovites infectieuses: Bras humérus articulation du coude	M66.23	Déchirure spontanée des tendons extenseurs: Avant-bras cubitus articulation du poignet
M65.13	Autres (téo)synovites infectieuses: Avant-bras cubitus articulation du poignet	M66.24	Déchirure spontanée des tendons extenseurs: Main carpe
M65.14	Autres (téo)synovites infectieuses: Main carpe	M66.25	Déchirure spontanée des tendons extenseurs: Région pelvienne
M65.15	Autres (téo)synovites infectieuses: Région pelvienne	M66.26	Déchirure spontanée des tendons extenseurs: Jambe péroné articulation du genou
		M66.27	Déchirure spontanée des tendons extenseurs: Cheville et métatarse
		M66.28	Déchirure spontanée des tendons extenseurs: Autres
		M66.29	Déchirure spontanée des tendons extenseurs: Localisations non précisées

M66.30	Déchirure spontanée des tendons fléchisseurs: Sièges multiples	M67.26	Hypertrophie synoviale, non classée ailleurs: Jambe péroné articulation du genou
M66.31	Déchirure spontanée des tendons fléchisseurs: Région scapulaire	M67.27	Hypertrophie synoviale, non classée ailleurs: Cheville et métatarse
M66.32	Déchirure spontanée des tendons fléchisseurs: Bras humérus articulation du coude	M67.28	Hypertrophie synoviale, non classée ailleurs: Autres
M66.33	Déchirure spontanée des tendons fléchisseurs: Avant-bras cubitus articulation du poignet	M67.29	Hypertrophie synoviale, non classée ailleurs: Localisations non précisées
M66.34	Déchirure spontanée des tendons fléchisseurs: Main carpe	M67.30	Synovite transitoire: Sièges multiples
M66.35	Déchirure spontanée des tendons fléchisseurs: Région pelvienne	M67.31	Synovite transitoire: Région scapulaire
M66.36	Déchirure spontanée des tendons fléchisseurs: Jambe péroné articulation du genou	M67.32	Synovite transitoire: Bras humérus articulation du coude
M66.37	Déchirure spontanée des tendons fléchisseurs: Cheville et métatarse	M67.33	Synovite transitoire: Avant-bras cubitus articulation du poignet
M66.38	Déchirure spontanée des tendons fléchisseurs: Autres	M67.34	Synovite transitoire: Main carpe
M66.39	Déchirure spontanée des tendons fléchisseurs: Localisations non précisées	M67.35	Synovite transitoire: Région pelvienne
M66.40	Déchirure spontanée d'autres tendons: Sièges multiples	M67.36	Synovite transitoire: Jambe péroné articulation du genou
M66.41	Déchirure spontanée d'autres tendons: Région scapulaire	M67.37	Synovite transitoire: Cheville et métatarse
M66.42	Déchirure spontanée d'autres tendons: Bras humérus articulation du coude	M67.38	Synovite transitoire: Autres
M66.43	Déchirure spontanée d'autres tendons: Avant-bras cubitus articulation du poignet	M67.39	Synovite transitoire: Localisations non précisées
M66.44	Déchirure spontanée d'autres tendons: Main carpe	M67.40	Kyste: Sièges multiples
M66.45	Déchirure spontanée d'autres tendons: Région pelvienne	M67.41	Kyste: Région scapulaire
M66.46	Déchirure spontanée d'autres tendons: Jambe péroné articulation du genou	M67.42	Kyste: Bras humérus articulation du coude
M66.47	Déchirure spontanée d'autres tendons: Cheville et métatarse	M67.43	Kyste: Avant-bras cubitus articulation du poignet
M66.48	Déchirure spontanée d'autres tendons: Autres	M67.44	Kyste: Main carpe
M66.49	Déchirure spontanée d'autres tendons: Localisations non précisées	M67.45	Kyste: Région pelvienne
M66.50	Déchirure spontanée d'un tendon, sans précision: Sièges multiples	M67.46	Kyste: Jambe péroné articulation du genou
M66.51	Déchirure spontanée d'un tendon, sans précision: Région scapulaire	M67.47	Kyste: Cheville et métatarse
M66.52	Déchirure spontanée d'un tendon, sans précision: Bras humérus articulation du coude	M67.48	Kyste: Autres
M66.53	Déchirure spontanée d'un tendon, sans précision: Avant-bras cubitus articulation du poignet	M67.49	Kyste: Localisations non précisées
M66.54	Déchirure spontanée d'un tendon, sans précision: Main carpe	M67.80	Autres atteintes précisées de la synoviale et du tendon: Sièges multiples
M66.55	Déchirure spontanée d'un tendon, sans précision: Région pelvienne	M67.81	Autres atteintes précisées de la synoviale et du tendon: Région scapulaire
M66.56	Déchirure spontanée d'un tendon, sans précision: Jambe péroné articulation du genou	M67.82	Autres atteintes précisées de la synoviale et du tendon: Bras humérus articulation du coude
M66.57	Déchirure spontanée d'un tendon, sans précision: Cheville et métatarse	M67.83	Autres atteintes précisées de la synoviale et du tendon: Avant-bras cubitus articulation du poignet
M66.58	Déchirure spontanée d'un tendon, sans précision: Autres	M67.84	Autres atteintes précisées de la synoviale et du tendon: Main carpe
M66.59	Déchirure spontanée d'un tendon, sans précision: Localisations non précisées	M67.85	Autres atteintes précisées de la synoviale et du tendon: Région pelvienne
M67.0	Brièveté du tendon d'Achille (acquise)	M67.86	Autres atteintes précisées de la synoviale et du tendon: Jambe péroné articulation du genou
M67.10	Autres rétractions tendineuses (gaine): Sièges multiples	M67.87	Autres atteintes précisées de la synoviale et du tendon: Cheville et métatarse
M67.11	Autres rétractions tendineuses (gaine): Région scapulaire	M67.88	Autres atteintes précisées de la synoviale et du tendon: Autres
M67.12	Autres rétractions tendineuses (gaine): Bras humérus articulation du coude	M67.89	Autres atteintes précisées de la synoviale et du tendon: Localisations non précisées
M67.13	Autres rétractions tendineuses (gaine): Avant-bras cubitus articulation du poignet	M67.90	Atteinte de la synoviale et du tendon, sans précision: Sièges multiples
M67.14	Autres rétractions tendineuses (gaine): Main carpe	M67.91	Atteinte de la synoviale et du tendon, sans précision: Région scapulaire
M67.15	Autres rétractions tendineuses (gaine): Région pelvienne	M67.92	Atteinte de la synoviale et du tendon, sans précision: Bras humérus articulation du coude
M67.16	Autres rétractions tendineuses (gaine): Jambe péroné articulation du genou	M67.93	Atteinte de la synoviale et du tendon, sans précision: Avant-bras cubitus articulation du poignet
M67.17	Autres rétractions tendineuses (gaine): Cheville et métatarse	M67.94	Atteinte de la synoviale et du tendon, sans précision: Main carpe
M67.18	Autres rétractions tendineuses (gaine): Autres	M67.95	Atteinte de la synoviale et du tendon, sans précision: Région pelvienne
M67.19	Autres rétractions tendineuses (gaine): Localisations non précisées	M67.96	Atteinte de la synoviale et du tendon, sans précision: Jambe péroné articulation du genou
M67.20	Hypertrophie synoviale, non classée ailleurs: Sièges multiples	M67.97	Atteinte de la synoviale et du tendon, sans précision: Cheville et métatarse
M67.21	Hypertrophie synoviale, non classée ailleurs: Région scapulaire	M67.98	Atteinte de la synoviale et du tendon, sans précision: Autres
M67.22	Hypertrophie synoviale, non classée ailleurs: Bras humérus articulation du coude	M67.99	Atteinte de la synoviale et du tendon, sans précision: Localisations non précisées
M67.23	Hypertrophie synoviale, non classée ailleurs: Avant-bras cubitus articulation du poignet	M70.0	Synovite sèche de la main et du poignet
M67.24	Hypertrophie synoviale, non classée ailleurs: Main carpe	M70.1	Bursite de la main
M67.25	Hypertrophie synoviale, non classée ailleurs: Région pelvienne	M70.2	Bursite olécrânienne
		M70.3	Autres bursites du coude
		M70.4	Bursite prépatellaire
		M70.5	Autres bursites du genou
		M70.6	Bursite trochantérienne
		M70.7	Autres bursites de la hanche

M70.8	Autres affections des tissus mous par sollicitation excessive	M71.81	Autres affections des bourses séreuses précisées: Région scapulaire
M70.9	Affection des tissus mous par sollicitation excessive, sans précision	M71.82	Autres affections des bourses séreuses précisées: Bras humérus articulation du coude
M71.00	Abcès des bourses séreuses: Sièges multiples	M71.83	Autres affections des bourses séreuses précisées: Avant-bras cubitus articulation du poignet
M71.01	Abcès des bourses séreuses: Région scapulaire	M71.84	Autres affections des bourses séreuses précisées: Main carpe
M71.02	Abcès des bourses séreuses: Bras humérus articulation du coude	M71.85	Autres affections des bourses séreuses précisées: Région pelvienne
M71.03	Abcès des bourses séreuses: Avant-bras cubitus articulation du poignet	M71.86	Autres affections des bourses séreuses précisées: Jambe péroné articulation du genou
M71.04	Abcès des bourses séreuses: Main carpe	M71.87	Autres affections des bourses séreuses précisées: Cheville et métatarse
M71.05	Abcès des bourses séreuses: Région pelvienne	M71.88	Autres affections des bourses séreuses précisées: Autres
M71.06	Abcès des bourses séreuses: Jambe péroné articulation du genou	M71.89	Autres affections des bourses séreuses précisées: Localisations non précisées
M71.07	Abcès des bourses séreuses: Cheville et métatarse	M71.90	Affections des bourses séreuses, sans précision: Sièges multiples
M71.08	Abcès des bourses séreuses: Autres	M71.91	Affections des bourses séreuses, sans précision: Région scapulaire
M71.09	Abcès des bourses séreuses: Localisations non précisées	M71.92	Affections des bourses séreuses, sans précision: Bras humérus articulation du coude
M71.10	Autres bursites infectieuses: Sièges multiples	M71.93	Affections des bourses séreuses, sans précision: Avant-bras cubitus articulation du poignet
M71.11	Autres bursites infectieuses: Région scapulaire	M71.94	Affections des bourses séreuses, sans précision: Main carpe
M71.12	Autres bursites infectieuses: Bras humérus articulation du coude	M71.95	Affections des bourses séreuses, sans précision: Région pelvienne
M71.13	Autres bursites infectieuses: Avant-bras cubitus articulation du poignet	M71.96	Affections des bourses séreuses, sans précision: Jambe péroné articulation du genou
M71.14	Autres bursites infectieuses: Main carpe	M71.97	Affections des bourses séreuses, sans précision: Cheville et métatarse
M71.15	Autres bursites infectieuses: Région pelvienne	M71.98	Affections des bourses séreuses, sans précision: Autres
M71.16	Autres bursites infectieuses: Jambe péroné articulation du genou	M71.99	Affections des bourses séreuses, sans précision: Localisations non précisées
M71.17	Autres bursites infectieuses: Cheville et métatarse	M72.0	Fibromatose de l'aponévrose palmaire [Dupuytren]
M71.18	Autres bursites infectieuses: Autres	M72.1	Coussinet des phalanges [Knuckle pads]
M71.19	Autres bursites infectieuses: Localisations non précisées	M72.2	Fibromatose de l'aponévrose plantaire
M71.2	Kyste synovial poplité [Baker]	M72.40	Fibromatose pseudo-sarcomateuse: Sièges multiples
M71.30	Autres kystes des bourses séreuses: Sièges multiples	M72.41	Fibromatose pseudo-sarcomateuse: Région scapulaire
M71.31	Autres kystes des bourses séreuses: Région scapulaire	M72.42	Fibromatose pseudo-sarcomateuse: Bras humérus articulation du coude
M71.32	Autres kystes des bourses séreuses: Bras humérus articulation du coude	M72.43	Fibromatose pseudo-sarcomateuse: Avant-bras cubitus articulation du poignet
M71.33	Autres kystes des bourses séreuses: Avant-bras cubitus articulation du poignet	M72.44	Fibromatose pseudo-sarcomateuse: Main carpe
M71.34	Autres kystes des bourses séreuses: Main carpe	M72.45	Fibromatose pseudo-sarcomateuse: Région pelvienne
M71.35	Autres kystes des bourses séreuses: Région pelvienne	M72.46	Fibromatose pseudo-sarcomateuse: Jambe péroné articulation du genou
M71.36	Autres kystes des bourses séreuses: Jambe péroné articulation du genou	M72.47	Fibromatose pseudo-sarcomateuse: Cheville et métatarse
M71.37	Autres kystes des bourses séreuses: Cheville et métatarse	M72.48	Fibromatose pseudo-sarcomateuse: Autres
M71.38	Autres kystes des bourses séreuses: Autres	M72.49	Fibromatose pseudo-sarcomateuse: Localisations non précisées
M71.39	Autres kystes des bourses séreuses: Localisations non précisées	M72.60	Fasciite nécrosante: Sièges multiples
M71.40	Dépôts calciques dans une bourse séreuse: Sièges multiples	M72.61	Fasciite nécrosante: Région scapulaire
M71.42	Dépôts calciques dans une bourse séreuse: Bras humérus articulation du coude	M72.62	Fasciite nécrosante: Bras humérus articulation du coude
M71.43	Dépôts calciques dans une bourse séreuse: Avant-bras cubitus articulation du poignet	M72.63	Fasciite nécrosante: Avant-bras cubitus articulation du poignet
M71.44	Dépôts calciques dans une bourse séreuse: Main carpe	M72.64	Fasciite nécrosante: Main carpe
M71.45	Dépôts calciques dans une bourse séreuse: Région pelvienne	M72.65	Fasciite nécrosante: Région pelvienne
M71.46	Dépôts calciques dans une bourse séreuse: Jambe péroné articulation du genou	M72.66	Fasciite nécrosante: Jambe péroné articulation du genou
M71.47	Dépôts calciques dans une bourse séreuse: Cheville et métatarse	M72.67	Fasciite nécrosante: Cheville et métatarse
M71.48	Dépôts calciques dans une bourse séreuse: Autres	M72.68	Fasciite nécrosante: Autres
M71.49	Dépôts calciques dans une bourse séreuse: Localisations non précisées	M72.69	Fasciite nécrosante: Localisations non précisées
M71.50	Autres bursites, non classées ailleurs: Sièges multiples	M72.80	Autres affections fibroblastiques: Sièges multiples
M71.52	Autres bursites, non classées ailleurs: Bras humérus articulation du coude	M72.81	Autres affections fibroblastiques: Région scapulaire
M71.53	Autres bursites, non classées ailleurs: Avant-bras cubitus articulation du poignet	M72.82	Autres affections fibroblastiques: Bras humérus articulation du coude
M71.54	Autres bursites, non classées ailleurs: Main carpe	M72.83	Autres affections fibroblastiques: Avant-bras cubitus articulation du poignet
M71.55	Autres bursites, non classées ailleurs: Région pelvienne	M72.84	Autres affections fibroblastiques: Main carpe
M71.56	Autres bursites, non classées ailleurs: Jambe péroné articulation du genou	M72.85	Autres affections fibroblastiques: Région pelvienne
M71.57	Autres bursites, non classées ailleurs: Cheville et métatarse	M72.86	Autres affections fibroblastiques: Jambe péroné articulation du genou
M71.58	Autres bursites, non classées ailleurs: Autres	M72.87	Autres affections fibroblastiques: Cheville et métatarse
M71.59	Autres bursites, non classées ailleurs: Localisations non précisées	M72.88	Autres affections fibroblastiques: Autres
M71.80	Autres affections des bourses séreuses précisées: Sièges multiples		

M72.89	Autres affections fibroblastiques: Localisations non précisées	M76.8	Autres enthésopathies du membre inférieur, sauf le pied
M72.90	Affection fibroblastique, sans précision: Sièges multiples	M76.9	Enthésopathie du membre inférieur, sans précision
M72.91	Affection fibroblastique, sans précision: Région scapulaire	M77.0	Apophysite interne du coude
M72.92	Affection fibroblastique, sans précision: Bras humérus articulation du coude	M77.1	Epicondylite
M72.93	Affection fibroblastique, sans précision: Avant-bras cubitus articulation du poignet	M77.2	Périarthrite du poignet
M72.94	Affection fibroblastique, sans précision: Main carpe	M77.4	Métatarsalgie
M72.95	Affection fibroblastique, sans précision: Région pelvienne	M77.5	Autres enthésopathies du pied
M72.96	Affection fibroblastique, sans précision: Jambe péroné articulation du genou	M77.8	Autres enthésopathies, non classées ailleurs
M72.97	Affection fibroblastique, sans précision: Cheville et métatarse	M77.9	Enthésopathie, sans précision
M72.98	Affection fibroblastique, sans précision: Autres	S42.09	Fracture de la clavicule: Multiples
M72.99	Affection fibroblastique, sans précision: Localisations non précisées	S42.20	Fracture de l'extrémité supérieure de l'humérus: Partie non précisée
M75.0	Capsulite rétractile de l'épaule	S42.21	Fracture de l'extrémité supérieure de l'humérus: Tête
M75.1	Syndrome de la coiffe des rotateurs	S42.22	Fracture de l'extrémité supérieure de l'humérus: Col chirurgical
M75.2	Tendinite du biceps	S42.23	Fracture de l'extrémité supérieure de l'humérus: Col anatomique
M75.3	Tendinite calcifiante de l'épaule	S42.24	Fracture de l'extrémité supérieure de l'humérus: Grand tubercule
M75.4	Syndrome d'empiètement de l'épaule	S42.29	Fracture de l'extrémité supérieure de l'humérus: Autres parties et parties multiples
M75.5	Bursite de l'épaule	S42.3	Fracture de la diaphyse de l'humérus
M75.8	Autres lésions de l'épaule	S72.7	Fractures multiples du fémur
M75.9	Lésion de l'épaule, sans précision	S82.11	Fracture de l'extrémité supérieure du tibia: Avec fracture du péroné (toute partie)
M76.0	Tendinite de la région fessière	S82.18	Fracture de l'extrémité supérieure du tibia: Autre
M76.1	Tendinite du psoas	S82.21	Fracture de la diaphyse du tibia: Avec fracture du péroné (toute partie)
M76.2	Exostose de la crête iliaque	S82.28	Fracture de la diaphyse du tibia: Autre
M76.3	Syndrome de la bandelette de Maissiat [ilio-tibiale]	S82.31	Fracture de l'extrémité inférieure du tibia: Avec fracture du péroné (toute partie)
M76.4	Bursite du ligament latéral interne du genou [Pellegrini-Stieda]	S82.82	Fracture trimalléolaire
M76.5	Tendinite rotulienne	S83.10	Luxation du genou: Sans autre précision
M76.6	Tendinite du tendon d'Achille	S83.18	Luxation du genou: Autre
M76.7	Tendinite péronière		

**diagnostic principal I75-2**

S42.09	Fracture de la clavicule: Multiples	S82.11	Fracture de l'extrémité supérieure du tibia: Avec fracture du péroné (toute partie)
S42.20	Fracture de l'extrémité supérieure de l'humérus: Partie non précisée	S82.18	Fracture de l'extrémité supérieure du tibia: Autre
S42.21	Fracture de l'extrémité supérieure de l'humérus: Tête	S82.21	Fracture de la diaphyse du tibia: Avec fracture du péroné (toute partie)
S42.22	Fracture de l'extrémité supérieure de l'humérus: Col chirurgical	S82.28	Fracture de la diaphyse du tibia: Autre
S42.23	Fracture de l'extrémité supérieure de l'humérus: Col anatomique	S82.31	Fracture de l'extrémité inférieure du tibia: Avec fracture du péroné (toute partie)
S42.24	Fracture de l'extrémité supérieure de l'humérus: Grand tubercule	S82.82	Fracture trimalléolaire
S42.29	Fracture de l'extrémité supérieure de l'humérus: Autres parties et parties multiples	S83.10	Luxation du genou: Sans autre précision
S42.3	Fracture de la diaphyse de l'humérus	S83.18	Luxation du genou: Autre
S72.7	Fractures multiples du fémur		

**ADRG I76****Autres affections du tissu conjonctif ou arthrite septique**

Diagnostic principal dans le tableau I76-1 ou diagnostic principal dans le tableau I76-2

**DRG I76A****Autres affections du tissu conjonctif avec CC extrêmement sévères ou arthrite septique et âge < 16 ans ou diagnostic complexe ou âge < 10 ans**

Diagnostic principal dans le tableau I76-3 ou PCCL &gt; 3 et diagnostic principal dans le tableau I76-1 ou diagnostic principal dans le tableau I76-4 et Âge &lt; 16 années ou Âge &lt; 10 années

**DRG I76B****Autres affections du tissu conjonctif, âge > 9 ans ou arthrite septique, âge > 15 ans****diagnostic principal I76-1**

D16.0	Tumeur bénigne: Omoplate et os longs du membre supérieur	D16.9	Tumeur bénigne: Os et cartilage articulaire, sans précision
D16.1	Tumeur bénigne: Os courts du membre supérieur	D21.0	Tumeur bénigne: Tissu conjonctif et autres tissus mous de la tête, de la face et du cou
D16.2	Tumeur bénigne: Os longs du membre inférieur	D21.1	Tumeur bénigne: Tissu conjonctif et autres tissus mous du membre supérieur, y compris l'épaule
D16.3	Tumeur bénigne: Os courts du membre inférieur	D21.2	Tumeur bénigne: Tissu conjonctif et autres tissus mous du membre inférieur, y compris la hanche
D16.41	Tumeur bénigne: Kraniofacial		
D16.42	Tumeur bénigne: Maxillofacial		
D16.6	Tumeur bénigne: Rachis		
D16.8	Tumeur bénigne: Bassin, sacrum et coccyx		

D21.3	Tumeur bénigne: Tissu conjonctif et autres tissus mous du thorax	M00.88	Arthrite et polyarthrite dues à d'autres bactéries précisées: Autres
D21.4	Tumeur bénigne: Tissu conjonctif et autres tissus mous de l'abdomen	M00.89	Arthrite et polyarthrite dues à d'autres bactéries précisées: Localisations non précisées
D21.5	Tumeur bénigne: Tissu conjonctif et autres tissus mous du bassin	M00.90	Arthrite à bactéries pyogènes, sans précision: Sièges multiples
D21.6	Tumeur bénigne: Tissu conjonctif et autres tissus mous du tronc, sans précision	M00.91	Arthrite à bactéries pyogènes, sans précision: Région scapulaire
D21.9	Tumeur bénigne: Tissu conjonctif et autres tissus mous, sans précision	M00.92	Arthrite à bactéries pyogènes, sans précision: Bras humérus articulation du coude
M00.00	Arthrite et polyarthrite à staphylocoques: Sièges multiples	M00.93	Arthrite à bactéries pyogènes, sans précision: Avant-bras cubitus articulation du poignet
M00.01	Arthrite et polyarthrite à staphylocoques: Région scapulaire	M00.94	Arthrite à bactéries pyogènes, sans précision: Main carpe
M00.02	Arthrite et polyarthrite à staphylocoques: Bras humérus articulation du coude	M00.95	Arthrite à bactéries pyogènes, sans précision: Région pelvienne
M00.03	Arthrite et polyarthrite à staphylocoques: Avant-bras cubitus articulation du poignet	M00.96	Arthrite à bactéries pyogènes, sans précision: Jambe péroné articulation du genou
M00.04	Arthrite et polyarthrite à staphylocoques: Main carpe	M00.97	Arthrite à bactéries pyogènes, sans précision: Cheville et métatarse
M00.05	Arthrite et polyarthrite à staphylocoques: Région pelvienne	M00.98	Arthrite à bactéries pyogènes, sans précision: Autres
M00.06	Arthrite et polyarthrite à staphylocoques: Jambe péroné articulation du genou	M00.99	Arthrite à bactéries pyogènes, sans précision: Localisations non précisées
M00.07	Arthrite et polyarthrite à staphylocoques: Cheville et métatarse	M20.0	Déformation de(s) doigt(s)
M00.08	Arthrite et polyarthrite à staphylocoques: Autres	M20.1	Hallux valgus (acquis)
M00.09	Arthrite et polyarthrite à staphylocoques: Localisations non précisées	M20.2	Hallux rigidus
M00.10	Arthrite et polyarthrite à pneumocoques: Sièges multiples	M20.3	Autres déformations (acquises) du gros orteil
M00.11	Arthrite et polyarthrite à pneumocoques: Région scapulaire	M20.4	Autre(s) orteil(s) en marteau (acquis)
M00.12	Arthrite et polyarthrite à pneumocoques: Bras humérus articulation du coude	M20.5	Autres déformations (acquises) d'(es) orteil(s)
M00.13	Arthrite et polyarthrite à pneumocoques: Avant-bras cubitus articulation du poignet	M20.6	Déformation acquise(s) d'(es) orteil(s), sans précision
M00.14	Arthrite et polyarthrite à pneumocoques: Main carpe	M21.00	Déformation en valgus, non classée ailleurs: Sièges multiples
M00.15	Arthrite et polyarthrite à pneumocoques: Région pelvienne	M21.01	Déformation en valgus, non classée ailleurs: Région scapulaire
M00.16	Arthrite et polyarthrite à pneumocoques: Jambe péroné articulation du genou	M21.02	Déformation en valgus, non classée ailleurs: Bras humérus articulation du coude
M00.17	Arthrite et polyarthrite à pneumocoques: Cheville et métatarse	M21.03	Déformation en valgus, non classée ailleurs: Avant-bras cubitus articulation du poignet
M00.18	Arthrite et polyarthrite à pneumocoques: Autres	M21.04	Déformation en valgus, non classée ailleurs: Main carpe
M00.19	Arthrite et polyarthrite à pneumocoques: Localisations non précisées	M21.05	Déformation en valgus, non classée ailleurs: Région pelvienne
M00.20	Autres arthrites et polyarthrites à streptocoques: Sièges multiples	M21.06	Déformation en valgus, non classée ailleurs: Jambe péroné articulation du genou
M00.21	Autres arthrites et polyarthrites à streptocoques: Région scapulaire	M21.07	Déformation en valgus, non classée ailleurs: Cheville et métatarse
M00.22	Autres arthrites et polyarthrites à streptocoques: Bras humérus articulation du coude	M21.08	Déformation en valgus, non classée ailleurs: Autres
M00.23	Autres arthrites et polyarthrites à streptocoques: Avant-bras cubitus articulation du poignet	M21.09	Déformation en valgus, non classée ailleurs: Localisations non précisées
M00.24	Autres arthrites et polyarthrites à streptocoques: Main carpe	M21.10	Déformation en varus, non classée ailleurs: Sièges multiples
M00.25	Autres arthrites et polyarthrites à streptocoques: Région pelvienne	M21.11	Déformation en varus, non classée ailleurs: Région scapulaire
M00.26	Autres arthrites et polyarthrites à streptocoques: Jambe péroné articulation du genou	M21.12	Déformation en varus, non classée ailleurs: Bras humérus articulation du coude
M00.27	Autres arthrites et polyarthrites à streptocoques: Cheville et métatarse	M21.13	Déformation en varus, non classée ailleurs: Avant-bras cubitus articulation du poignet
M00.28	Autres arthrites et polyarthrites à streptocoques: Autres	M21.14	Déformation en varus, non classée ailleurs: Main carpe
M00.29	Autres arthrites et polyarthrites à streptocoques: Localisations non précisées	M21.15	Déformation en varus, non classée ailleurs: Région pelvienne
M00.80	Arthrite et polyarthrite dues à d'autres bactéries précisées: Sièges multiples	M21.16	Déformation en varus, non classée ailleurs: Jambe péroné articulation du genou
M00.81	Arthrite et polyarthrite dues à d'autres bactéries précisées: Région scapulaire	M21.17	Déformation en varus, non classée ailleurs: Cheville et métatarse
M00.82	Arthrite et polyarthrite dues à d'autres bactéries précisées: Bras humérus articulation du coude	M21.18	Déformation en varus, non classée ailleurs: Autres
M00.83	Arthrite et polyarthrite dues à d'autres bactéries précisées: Avant-bras cubitus articulation du poignet	M21.19	Déformation en varus, non classée ailleurs: Localisations non précisées
M00.84	Arthrite et polyarthrite dues à d'autres bactéries précisées: Main carpe	M21.20	Déformation en flexion: Sièges multiples
M00.85	Arthrite et polyarthrite dues à d'autres bactéries précisées: Région pelvienne	M21.21	Déformation en flexion: Région scapulaire
M00.86	Arthrite et polyarthrite dues à d'autres bactéries précisées: Jambe péroné articulation du genou	M21.22	Déformation en flexion: Bras humérus articulation du coude
M00.87	Arthrite et polyarthrite dues à d'autres bactéries précisées: Cheville et métatarse	M21.23	Déformation en flexion: Avant-bras cubitus articulation du poignet
		M21.24	Déformation en flexion: Main carpe
		M21.25	Déformation en flexion: Région pelvienne
		M21.26	Déformation en flexion: Jambe péroné articulation du genou
		M21.27	Déformation en flexion: Cheville et métatarse
		M21.28	Déformation en flexion: Autres
		M21.29	Déformation en flexion: Localisations non précisées
		M21.30	Poignet ou pied tombant (acquis): Sièges multiples
		M21.37	Poignet ou pied tombant (acquis): Cheville et métatarse
		M21.4	Pied plat [pes planus] (acquis)
		M21.57	Main et pied bot(e) ou en griffe acquis(e): Cheville et métatarse

M21.6	Autres déformations acquises de la cheville et du pied	M24.52	Raideur articulaire par contracture: Bras humérus articulation du coude
M21.70	Inégalité des membres (acquise): Sièges multiples	M24.53	Raideur articulaire par contracture: Avant-bras cubitus articulation du poignet
M21.71	Inégalité des membres (acquise): Région scapulaire	M24.54	Raideur articulaire par contracture: Main carpe
M21.72	Inégalité des membres (acquise): Bras humérus articulation du coude	M24.55	Raideur articulaire par contracture: Région pelvienne
M21.73	Inégalité des membres (acquise): Avant-bras cubitus articulation du poignet	M24.56	Raideur articulaire par contracture: Jambe péroné articulation du genou
M21.74	Inégalité des membres (acquise): Main carpe	M24.57	Raideur articulaire par contracture: Cheville et métatarse
M21.75	Inégalité des membres (acquise): Région pelvienne	M24.58	Raideur articulaire par contracture: Autres
M21.76	Inégalité des membres (acquise): Jambe péroné articulation du genou	M24.59	Raideur articulaire par contracture: Localisations non précisées
M21.77	Inégalité des membres (acquise): Cheville et métatarse	M24.7	Protrusion acétabulaire
M21.79	Inégalité des membres (acquise): Localisations non précisées	M24.80	Autres affections articulaires spécifiques, non classées ailleurs: Sièges multiples
M21.80	Autres déformations précisées des membres: Sièges multiples	M24.81	Autres affections articulaires spécifiques, non classées ailleurs: Région scapulaire
M21.81	Autres déformations précisées des membres: Région scapulaire	M24.82	Autres affections articulaires spécifiques, non classées ailleurs: Bras humérus articulation du coude
M21.82	Autres déformations précisées des membres: Bras humérus articulation du coude	M24.83	Autres affections articulaires spécifiques, non classées ailleurs: Avant-bras cubitus articulation du poignet
M21.83	Autres déformations précisées des membres: Avant-bras cubitus articulation du poignet	M24.84	Autres affections articulaires spécifiques, non classées ailleurs: Main carpe
M21.84	Autres déformations précisées des membres: Main carpe	M24.85	Autres affections articulaires spécifiques, non classées ailleurs: Région pelvienne
M21.85	Autres déformations précisées des membres: Région pelvienne	M24.87	Autres affections articulaires spécifiques, non classées ailleurs: Cheville et métatarse
M21.86	Autres déformations précisées des membres: Jambe péroné articulation du genou	M24.88	Autres affections articulaires spécifiques, non classées ailleurs: Autres
M21.89	Autres déformations précisées des membres: Localisations non précisées	M24.89	Autres affections articulaires spécifiques, non classées ailleurs: Localisations non précisées
M21.90	Déformation acquise d'un membre, sans précision: Sièges multiples	M24.90	Affection articulaire, sans précision: Sièges multiples
M21.91	Déformation acquise d'un membre, sans précision: Région scapulaire	M24.91	Affection articulaire, sans précision: Région scapulaire
M21.92	Déformation acquise d'un membre, sans précision: Bras humérus articulation du coude	M24.92	Affection articulaire, sans précision: Bras humérus articulation du coude
M21.93	Déformation acquise d'un membre, sans précision: Avant-bras cubitus articulation du poignet	M24.93	Affection articulaire, sans précision: Avant-bras cubitus articulation du poignet
M21.94	Déformation acquise d'un membre, sans précision: Main carpe	M24.94	Affection articulaire, sans précision: Main carpe
M21.95	Déformation acquise d'un membre, sans précision: Région pelvienne	M24.95	Affection articulaire, sans précision: Région pelvienne
M21.96	Déformation acquise d'un membre, sans précision: Jambe péroné articulation du genou	M24.97	Affection articulaire, sans précision: Cheville et métatarse
M21.97	Déformation acquise d'un membre, sans précision: Cheville et métatarse	M24.98	Affection articulaire, sans précision: Autres
M21.99	Déformation acquise d'un membre, sans précision: Localisations non précisées	M24.99	Affection articulaire, sans précision: Localisations non précisées
M23.4	Souris intra-articulaire du genou	M25.20	Hyperlaxité articulaire: Sièges multiples
M24.00	Souris intra-articulaire: Sièges multiples	M25.21	Hyperlaxité articulaire: Région scapulaire
M24.01	Souris intra-articulaire: Région scapulaire	M25.22	Hyperlaxité articulaire: Bras humérus articulation du coude
M24.02	Souris intra-articulaire: Bras humérus articulation du coude	M25.23	Hyperlaxité articulaire: Avant-bras cubitus articulation du poignet
M24.03	Souris intra-articulaire: Avant-bras cubitus articulation du poignet	M25.24	Hyperlaxité articulaire: Main carpe
M24.04	Souris intra-articulaire: Main carpe	M25.25	Hyperlaxité articulaire: Région pelvienne
M24.05	Souris intra-articulaire: Région pelvienne	M25.27	Hyperlaxité articulaire: Cheville et métatarse
M24.07	Souris intra-articulaire: Cheville et métatarse	M25.28	Hyperlaxité articulaire: Autres
M24.08	Souris intra-articulaire: Autres	M25.29	Hyperlaxité articulaire: Localisations non précisées
M24.09	Souris intra-articulaire: Localisations non précisées	M25.30	Autres instabilités articulaires: Sièges multiples
M24.10	Autres atteintes du cartilage articulaire: Sièges multiples	M25.31	Autres instabilités articulaires: Région scapulaire
M24.15	Autres atteintes du cartilage articulaire: Région pelvienne	M25.32	Autres instabilités articulaires: Bras humérus articulation du coude
M24.18	Autres atteintes du cartilage articulaire: Autres	M25.33	Autres instabilités articulaires: Avant-bras cubitus articulation du poignet
M24.19	Autres atteintes du cartilage articulaire: Localisations non précisées	M25.34	Autres instabilités articulaires: Main carpe
M24.30	Luxation et subluxation pathologiques d'une articulation, non classées ailleurs: Sièges multiples	M25.35	Autres instabilités articulaires: Région pelvienne
M24.35	Luxation et subluxation pathologiques d'une articulation, non classées ailleurs: Région pelvienne	M25.37	Autres instabilités articulaires: Cheville et métatarse
M24.38	Luxation et subluxation pathologiques d'une articulation, non classées ailleurs: Autres	M25.38	Autres instabilités articulaires: Autres
M24.40	Luxation et subluxation articulaires récidivantes: Sièges multiples	M25.39	Autres instabilités articulaires: Localisations non précisées
M24.45	Luxation et subluxation articulaires récidivantes: Région pelvienne	M25.40	Epanchement articulaire: Sièges multiples
M24.48	Luxation et subluxation articulaires récidivantes: Autres	M25.41	Epanchement articulaire: Région scapulaire
M24.49	Luxation et subluxation articulaires récidivantes: Localisations non précisées	M25.42	Epanchement articulaire: Bras humérus articulation du coude
M24.50	Raideur articulaire par contracture: Sièges multiples	M25.43	Epanchement articulaire: Avant-bras cubitus articulation du poignet
M24.51	Raideur articulaire par contracture: Région scapulaire	M25.44	Epanchement articulaire: Main carpe
		M25.45	Epanchement articulaire: Région pelvienne
		M25.46	Epanchement articulaire: Jambe péroné articulation du genou
		M25.47	Epanchement articulaire: Cheville et métatarse
		M25.48	Epanchement articulaire: Autres



M25.49	Epanchement articulaire: Localisations non précisées	M84.20	Retard de consolidation d'une fracture: Sièges multiples
M25.70	Ostéophyte: Sièges multiples	M84.21	Retard de consolidation d'une fracture: Région scapulaire
M25.71	Ostéophyte: Région scapulaire	M84.22	Retard de consolidation d'une fracture: Bras humérus articulation du coude
M25.72	Ostéophyte: Bras humérus articulation du coude		
M25.73	Ostéophyte: Avant-bras cubitus articulation du poignet	M84.23	Retard de consolidation d'une fracture: Avant-bras cubitus articulation du poignet
M25.74	Ostéophyte: Main carpe		
M25.75	Ostéophyte: Région pelvienne	M84.24	Retard de consolidation d'une fracture: Main carpe
M25.77	Ostéophyte: Cheville et métatarse	M84.25	Retard de consolidation d'une fracture: Région pelvienne
M25.78	Ostéophyte: Autres	M84.26	Retard de consolidation d'une fracture: Jambe péroné articulation du genou
M25.79	Ostéophyte: Localisations non précisées		
M25.98	Affection articulaire, sans précision: Autres	M84.27	Retard de consolidation d'une fracture: Cheville et métatarse
M46.30	Infection (pyogène) d'un disque intervertébral: Localisations multiples de la colonne vertébrale	M84.28	Retard de consolidation d'une fracture: Autres
		M84.29	Retard de consolidation d'une fracture: Localisations non précisées
M46.31	Infection (pyogène) d'un disque intervertébral: Région occipito-atloïdo-axoïdienne	M84.80	Autres anomalies de la continuité osseuse: Sièges multiples
M46.32	Infection (pyogène) d'un disque intervertébral: Région cervicale	M84.81	Autres anomalies de la continuité osseuse: Région scapulaire
M46.33	Infection (pyogène) d'un disque intervertébral: Région cervico-dorsale	M84.82	Autres anomalies de la continuité osseuse: Bras humérus articulation du coude
M46.34	Infection (pyogène) d'un disque intervertébral: Région dorsale	M84.83	Autres anomalies de la continuité osseuse: Avant-bras cubitus articulation du poignet
M46.35	Infection (pyogène) d'un disque intervertébral: Région dorso-lombaire	M84.84	Autres anomalies de la continuité osseuse: Main carpe
M46.36	Infection (pyogène) d'un disque intervertébral: Région lombaire	M84.85	Autres anomalies de la continuité osseuse: Région pelvienne
M46.37	Infection (pyogène) d'un disque intervertébral: Région lombo-sacrée	M84.86	Autres anomalies de la continuité osseuse: Jambe péroné articulation du genou
M46.38	Infection (pyogène) d'un disque intervertébral: Région sacrée et sacro-coccygienne	M84.87	Autres anomalies de la continuité osseuse: Cheville et métatarse
M46.39	Infection (pyogène) d'un disque intervertébral: Localisation non précisée	M84.88	Autres anomalies de la continuité osseuse: Autres
		M84.89	Autres anomalies de la continuité osseuse: Localisations non précisées
M77.3	Exostose calcanéenne		
M79.46	Hypertrophie du coussinet graisseux (rotulien) [Maladie de Hoffa]: Jambe péroné articulation du genou	M84.90	Anomalie de la continuité osseuse, sans précision: Sièges multiples
M79.50	Corps étranger résiduel dans un tissu mou: Sièges multiples	M84.91	Anomalie de la continuité osseuse, sans précision: Région scapulaire
M79.51	Corps étranger résiduel dans un tissu mou: Région scapulaire		
M79.52	Corps étranger résiduel dans un tissu mou: Bras humérus articulation du coude	M84.92	Anomalie de la continuité osseuse, sans précision: Bras humérus articulation du coude
M79.53	Corps étranger résiduel dans un tissu mou: Avant-bras cubitus articulation du poignet	M84.93	Anomalie de la continuité osseuse, sans précision: Avant-bras cubitus articulation du poignet
M79.54	Corps étranger résiduel dans un tissu mou: Main carpe	M84.94	Anomalie de la continuité osseuse, sans précision: Main carpe
M79.55	Corps étranger résiduel dans un tissu mou: Région pelvienne	M84.95	Anomalie de la continuité osseuse, sans précision: Région pelvienne
M79.56	Corps étranger résiduel dans un tissu mou: Jambe péroné articulation du genou	M84.96	Anomalie de la continuité osseuse, sans précision: Jambe péroné articulation du genou
M79.57	Corps étranger résiduel dans un tissu mou: Cheville et métatarse	M84.97	Anomalie de la continuité osseuse, sans précision: Cheville et métatarse
M79.58	Corps étranger résiduel dans un tissu mou: Autres		
M79.59	Corps étranger résiduel dans un tissu mou: Localisations non précisées	M84.98	Anomalie de la continuité osseuse, sans précision: Autres
		M84.99	Anomalie de la continuité osseuse, sans précision: Localisations non précisées
M84.00	Fracture mal consolidée: Sièges multiples		
M84.01	Fracture mal consolidée: Région scapulaire	M85.10	Ostéose fluorée: Sièges multiples
M84.02	Fracture mal consolidée: Bras humérus articulation du coude	M85.11	Ostéose fluorée: Région scapulaire
M84.03	Fracture mal consolidée: Avant-bras cubitus articulation du poignet	M85.12	Ostéose fluorée: Bras humérus articulation du coude
		M85.13	Ostéose fluorée: Avant-bras cubitus articulation du poignet
M84.04	Fracture mal consolidée: Main carpe	M85.14	Ostéose fluorée: Main carpe
M84.05	Fracture mal consolidée: Région pelvienne	M85.15	Ostéose fluorée: Région pelvienne
M84.06	Fracture mal consolidée: Jambe péroné articulation du genou	M85.16	Ostéose fluorée: Jambe péroné articulation du genou
M84.07	Fracture mal consolidée: Cheville et métatarse	M85.17	Ostéose fluorée: Cheville et métatarse
M84.08	Fracture mal consolidée: Autres	M85.18	Ostéose fluorée: Autres
M84.09	Fracture mal consolidée: Localisations non précisées	M85.19	Ostéose fluorée: Localisations non précisées
M84.10	Fracture non consolidée [pseudarthrose]: Sièges multiples	M85.2	Hyperostose du crâne
M84.11	Fracture non consolidée [pseudarthrose]: Région scapulaire	M85.80	Autres anomalies précisées de la densité et de la structure osseuses: Sièges multiples
M84.12	Fracture non consolidée [pseudarthrose]: Bras humérus articulation du coude	M85.81	Autres anomalies précisées de la densité et de la structure osseuses: Région scapulaire
M84.13	Fracture non consolidée [pseudarthrose]: Avant-bras cubitus articulation du poignet	M85.82	Autres anomalies précisées de la densité et de la structure osseuses: Bras humérus articulation du coude
M84.14	Fracture non consolidée [pseudarthrose]: Main carpe		
M84.15	Fracture non consolidée [pseudarthrose]: Région pelvienne	M85.83	Autres anomalies précisées de la densité et de la structure osseuses: Avant-bras cubitus articulation du poignet
M84.16	Fracture non consolidée [pseudarthrose]: Jambe péroné articulation du genou	M85.84	Autres anomalies précisées de la densité et de la structure osseuses: Main carpe
M84.17	Fracture non consolidée [pseudarthrose]: Cheville et métatarse		
M84.18	Fracture non consolidée [pseudarthrose]: Autres	M85.85	Autres anomalies précisées de la densité et de la structure osseuses: Région pelvienne
M84.19	Fracture non consolidée [pseudarthrose]: Localisations non précisées	M85.86	Autres anomalies précisées de la densité et de la structure osseuses: Jambe péroné articulation du genou

M85.87	Autres anomalies précisées de la densité et de la structure osseuses: Cheville et métatarse	M89.56	Ostéolyse: Jambe péroné articulation du genou
M85.88	Autres anomalies précisées de la densité et de la structure osseuses: Autres	M89.57	Ostéolyse: Cheville et métatarse
M85.89	Autres anomalies précisées de la densité et de la structure osseuses: Localisations non précisées	M89.58	Ostéolyse: Autres
M85.90	Anomalie de la densité et de la structure osseuses, sans précision: Sièges multiples	M89.59	Ostéolyse: Localisations non précisées
M85.91	Anomalie de la densité et de la structure osseuses, sans précision: Région scapulaire	M89.60	Ostéopathie consécutive à une poliomyélite: Sièges multiples
M85.92	Anomalie de la densité et de la structure osseuses, sans précision: Bras humérus articulation du coude	M89.61	Ostéopathie consécutive à une poliomyélite: Région scapulaire
M85.93	Anomalie de la densité et de la structure osseuses, sans précision: Avant-bras cubitus articulation du poignet	M89.62	Ostéopathie consécutive à une poliomyélite: Bras humérus articulation du coude
M85.94	Anomalie de la densité et de la structure osseuses, sans précision: Main carpe	M89.63	Ostéopathie consécutive à une poliomyélite: Avant-bras cubitus articulation du poignet
M85.95	Anomalie de la densité et de la structure osseuses, sans précision: Région pelvienne	M89.64	Ostéopathie consécutive à une poliomyélite: Main carpe
M85.96	Anomalie de la densité et de la structure osseuses, sans précision: Jambe péroné articulation du genou	M89.65	Ostéopathie consécutive à une poliomyélite: Région pelvienne
M85.97	Anomalie de la densité et de la structure osseuses, sans précision: Cheville et métatarse	M89.66	Ostéopathie consécutive à une poliomyélite: Jambe péroné articulation du genou
M85.98	Anomalie de la densité et de la structure osseuses, sans précision: Autres	M89.67	Ostéopathie consécutive à une poliomyélite: Cheville et métatarse
M85.99	Anomalie de la densité et de la structure osseuses, sans précision: Localisations non précisées	M89.68	Ostéopathie consécutive à une poliomyélite: Autres
M89.10	Arrêt épiphysaire: Sièges multiples	M89.69	Ostéopathie consécutive à une poliomyélite: Localisations non précisées
M89.11	Arrêt épiphysaire: Région scapulaire	M89.80	Autres maladies osseuses précisées: Sièges multiples
M89.12	Arrêt épiphysaire: Bras humérus articulation du coude	M89.81	Autres maladies osseuses précisées: Région scapulaire
M89.13	Arrêt épiphysaire: Avant-bras cubitus articulation du poignet	M89.82	Autres maladies osseuses précisées: Bras humérus articulation du coude
M89.14	Arrêt épiphysaire: Main carpe	M89.83	Autres maladies osseuses précisées: Avant-bras cubitus articulation du poignet
M89.15	Arrêt épiphysaire: Région pelvienne	M89.84	Autres maladies osseuses précisées: Main carpe
M89.16	Arrêt épiphysaire: Jambe péroné articulation du genou	M89.85	Autres maladies osseuses précisées: Région pelvienne
M89.17	Arrêt épiphysaire: Cheville et métatarse	M89.86	Autres maladies osseuses précisées: Jambe péroné articulation du genou
M89.18	Arrêt épiphysaire: Autres	M89.87	Autres maladies osseuses précisées: Cheville et métatarse
M89.19	Arrêt épiphysaire: Localisations non précisées	M89.88	Autres maladies osseuses précisées: Autres
M89.20	Autres troubles de la croissance et du développement osseux: Sièges multiples	M89.89	Autres maladies osseuses précisées: Localisations non précisées
M89.21	Autres troubles de la croissance et du développement osseux: Région scapulaire	M89.90	Maladie osseuse, sans précision: Sièges multiples
M89.22	Autres troubles de la croissance et du développement osseux: Bras humérus articulation du coude	M89.91	Maladie osseuse, sans précision: Région scapulaire
M89.23	Autres troubles de la croissance et du développement osseux: Avant-bras cubitus articulation du poignet	M89.92	Maladie osseuse, sans précision: Bras humérus articulation du coude
M89.24	Autres troubles de la croissance et du développement osseux: Main carpe	M89.93	Maladie osseuse, sans précision: Avant-bras cubitus articulation du poignet
M89.25	Autres troubles de la croissance et du développement osseux: Région pelvienne	M89.94	Maladie osseuse, sans précision: Main carpe
M89.26	Autres troubles de la croissance et du développement osseux: Jambe péroné articulation du genou	M89.95	Maladie osseuse, sans précision: Région pelvienne
M89.27	Autres troubles de la croissance et du développement osseux: Cheville et métatarse	M89.96	Maladie osseuse, sans précision: Jambe péroné articulation du genou
M89.28	Autres troubles de la croissance et du développement osseux: Autres	M89.97	Maladie osseuse, sans précision: Cheville et métatarse
M89.29	Autres troubles de la croissance et du développement osseux: Localisations non précisées	M89.98	Maladie osseuse, sans précision: Autres
M89.30	Hypertrophie osseuse: Sièges multiples	M89.99	Maladie osseuse, sans précision: Localisations non précisées
M89.31	Hypertrophie osseuse: Région scapulaire	M94.1	Polychondrite récidivante
M89.32	Hypertrophie osseuse: Bras humérus articulation du coude	M94.30	Chondrolyse: Sièges multiples
M89.33	Hypertrophie osseuse: Avant-bras cubitus articulation du poignet	M94.31	Chondrolyse: Région scapulaire
M89.34	Hypertrophie osseuse: Main carpe	M94.32	Chondrolyse: Bras humérus articulation du coude
M89.35	Hypertrophie osseuse: Région pelvienne	M94.33	Chondrolyse: Avant-bras cubitus articulation du poignet
M89.36	Hypertrophie osseuse: Jambe péroné articulation du genou	M94.34	Chondrolyse: Main carpe
M89.37	Hypertrophie osseuse: Cheville et métatarse	M94.35	Chondrolyse: Région pelvienne
M89.38	Hypertrophie osseuse: Autres	M94.36	Chondrolyse: Jambe péroné articulation du genou
M89.39	Hypertrophie osseuse: Localisations non précisées	M94.37	Chondrolyse: Cheville et métatarse
M89.50	Ostéolyse: Sièges multiples	M94.38	Chondrolyse: Autres
M89.51	Ostéolyse: Région scapulaire	M94.39	Chondrolyse: Localisations non précisées
M89.52	Ostéolyse: Bras humérus articulation du coude	M94.80	Autres affections précisées du cartilage: Sièges multiples
M89.53	Ostéolyse: Avant-bras cubitus articulation du poignet	M94.81	Autres affections précisées du cartilage: Région scapulaire
M89.54	Ostéolyse: Main carpe	M94.82	Autres affections précisées du cartilage: Bras humérus articulation du coude
M89.55	Ostéolyse: Région pelvienne	M94.83	Autres affections précisées du cartilage: Avant-bras cubitus articulation du poignet
		M94.84	Autres affections précisées du cartilage: Main carpe
		M94.85	Autres affections précisées du cartilage: Région pelvienne
		M94.86	Autres affections précisées du cartilage: Jambe péroné articulation du genou
		M94.87	Autres affections précisées du cartilage: Cheville et métatarse
		M94.88	Autres affections précisées du cartilage: Autres
		M94.89	Autres affections précisées du cartilage: Localisations non précisées

M94.90	Affection du cartilage, sans précision: Sièges multiples	Q71.5	Raccourcissement longitudinal du cubitus
M94.91	Affection du cartilage, sans précision: Région scapulaire	Q71.6	Main en pince de homard
M94.92	Affection du cartilage, sans précision: Bras humérus articulation du coude	Q71.8	Autres raccourcissements d'un (des) membre(s) supérieur(s)
M94.93	Affection du cartilage, sans précision: Avant-bras cubitus articulation du poignet	Q71.9	Raccourcissement du membre supérieur, sans précision
M94.94	Affection du cartilage, sans précision: Main carpe	Q72.0	Absence congénitale complète d'un (des) membre(s) inférieur(s)
M94.95	Affection du cartilage, sans précision: Région pelvienne	Q72.1	Absence congénitale de la cuisse et de la jambe, pied présent
M94.96	Affection du cartilage, sans précision: Jambe péroné articulation du genou	Q72.2	Absence congénitale de la jambe et du pied
M94.97	Affection du cartilage, sans précision: Cheville et métatarse	Q72.3	Absence congénitale du pied et d'un (des) orteil(s)
M94.98	Affection du cartilage, sans précision: Autres	Q72.4	Raccourcissement longitudinal du fémur
M94.99	Affection du cartilage, sans précision: Localisations non précisées	Q72.5	Raccourcissement longitudinal du tibia
M95.2	Autres déformations acquises de la tête	Q72.6	Raccourcissement longitudinal du péroné
M95.3	Déformation acquise du cou	Q72.7	Pied bifide
M95.4	Déformation acquise du thorax et des côtes	Q72.8	Autres raccourcissements d'un (des) membre(s) inférieur(s)
M95.5	Déformation acquise du bassin	Q72.9	Raccourcissement du membre inférieur, sans précision
M95.8	Autres déformations acquises précisées du système ostéo-articulaire, des muscles et du tissu conjonctif	Q73.0	Absence congénitale d'un (des) membre(s) non précisé(s)
M95.9	Déformation acquise du système ostéo-articulaire, des muscles et du tissu conjonctif, sans précision	Q73.1	Phocomélie, membre(s) non précisé(s)
M96.0	Pseudarthrose après fusion ou arthrodèse	Q73.8	Autres raccourcissements d'un (des) membre(s) non précisé(s)
Q65.0	Luxation congénitale de la hanche, unilatérale	Q74.0	Autres malformations congénitales d'un (des) membre(s) supérieur(s), y compris la ceinture scapulaire
Q65.1	Luxation congénitale de la hanche, bilatérale	Q74.1	Malformation congénitale du genou
Q65.2	Luxation congénitale de la hanche, sans précision	Q74.2	Autres malformations congénitales d'un (des) membre(s) inférieur(s), y compris la ceinture pelvienne
Q65.3	Subluxation congénitale de la hanche, unilatérale	Q74.3	Arthrogrypose congénitale multiple
Q65.4	Subluxation congénitale de la hanche, bilatérale	Q74.8	Autres malformations congénitales précisées d'un (des) membre(s) non précisé(s)
Q65.5	Subluxation congénitale de la hanche, sans précision	Q74.9	Malformation congénitale d'un (des) membre(s) non précisé(s), sans précision
Q65.6	Hanche instable	Q75.0	Craniosynostose
Q65.8	Autres malformations congénitales de la hanche	Q75.1	Dysostose crânio-faciale
Q65.9	Malformation congénitale de la hanche, sans précision	Q75.2	Hypertélorisme
Q66.0	Pied bot varus équin	Q75.3	Macrocéphalie
Q66.1	Pied bot talus varus	Q75.4	Dysostose mandibulo-faciale
Q66.2	Metatarsus varus	Q75.5	Dysostose oculo-mandibulaire
Q66.3	Autres anomalies morphologiques congénitales du pied en varus	Q75.8	Autres malformations congénitales précisées des os du crâne et de la face
Q66.4	Pied bot talus valgus	Q75.9	Malformation congénitale des os du crâne et de la face, sans précision
Q66.5	Pied plat congénital	Q76.1	Syndrome de Klippel-Feil
Q66.6	Autres anomalies morphologiques congénitales du pied en valgus	Q76.5	Côte cervicale
Q66.7	Pied creux	Q76.8	Autres malformations congénitales du thorax osseux
Q66.8	Autres anomalies morphologiques congénitales du pied	Q76.9	Malformation congénitale du thorax osseux, sans précision
Q66.9	Anomalie morphologique congénitale du pied, sans précision	Q77.0	Achondrogénésie
Q67.5	Anomalie morphologique congénitale du rachis	Q77.1	Insuffisance staturale thanatophore
Q67.8	Autres anomalies morphologiques congénitales du thorax	Q77.2	Syndrome des côtes courtes
Q68.0	Anomalie morphologique congénitale des muscles sterno-cléido-mastoldiens	Q77.3	Chondrodysplasie ponctuée
Q68.1	Anomalie morphologique congénitale de la main	Q77.4	Achondroplasie
Q68.3	Incurvation congénitale du fémur	Q77.5	Dysplasie diastrophique
Q68.4	Incurvation congénitale du tibia et du péroné	Q77.6	Dysplasie chondro-ectodermique
Q68.5	Incurvation congénitale des os longs du membre inférieur, sans précision	Q77.7	Dysplasie spondylo-éphysaire
Q68.8	Autres anomalies morphologiques congénitales ostéo-articulaires et des muscles précisées	Q77.8	Autres ostéochondrodysplasies avec anomalies de la croissance des os longs et du rachis
Q69.0	Doigt(s) sumuméraire(s)	Q77.9	Ostéochondrodysplasie avec anomalies de la croissance des os longs et du rachis, sans précision
Q69.1	Pouce(s) sumuméraire(s)	Q78.0	Ostéogénèse imparfaite
Q69.2	Orteil(s) sumuméraire(s)	Q78.1	Dysplasie polyostotique fibreuse
Q69.9	Polydactylie, sans précision	Q78.2	Ostéopétrose
Q70.0	Coalescence des doigts	Q78.3	Dysplasie diaphysaire progressive
Q70.1	Palmure des doigts	Q78.4	Enchondromatose
Q70.2	Coalescence des orteils	Q78.5	Dysplasie métaphysaire
Q70.3	Palmure des orteils	Q78.6	Exostoses multiples congénitales
Q70.4	Polysyndactylie	Q78.8	Autres ostéochondrodysplasies précisées
Q70.9	Syndactylie, sans précision	Q78.9	Ostéochondrodysplasie, sans précision
Q71.0	Absence congénitale complète d'un (des) membre(s) supérieur(s)	Q79.6	Syndrome d'Ehlers-Danlos
Q71.1	Absence congénitale du bras et de l'avant-bras, main présente	Q79.8	Autres malformations congénitales du système ostéo-articulaire et des muscles
Q71.2	Absence congénitale de l'avant-bras et de la main	Q79.9	Malformation congénitale du système ostéo-articulaire et des muscles, sans précision
Q71.3	Absence congénitale de la main et de(s) doigt(s)	R93.6	Résultats anormaux d'imagerie diagnostique des membres
Q71.4	Raccourcissement longitudinal du radius	R93.7	Résultats anormaux d'imagerie diagnostique d'autres parties du système ostéo-musculaire
		S03.1	Luxation de la cloison du nez

S03.3	Luxation de parties autres et non précisées de la tête	T03.4	Luxations, entorses et foulures de plusieurs parties de(s) membre(s) supérieur(s) avec membre(s) inférieur(s)
S03.5	Entorse et foulure de l'articulation et des ligaments de parties autres et non précisées de la tête	T03.8	Luxations, entorses et foulures avec d'autres associations de parties du corps
S09.1	Lésion traumatique des muscles et des tendons de la tête	T03.9	Luxations, entorses et foulures multiples, sans précision
S13.5	Entorse et foulure de la région thyroïdienne	T06.4	Lésions traumatiques de muscles et de tendons de plusieurs parties du corps
S22.8	Fractures d'autres parties des os du thorax	T09.5	Lésion traumatique de muscle et de tendon non précisés du tronc
S22.9	Fracture des os du thorax, partie non précisée	T11.2	Luxation, entorse et foulure d'une articulation et d'un ligament non précisés du membre supérieur, niveau non précisé
S23.5	Entorse et foulure de parties autres et non précisées du thorax	T13.2	Luxation, entorse et foulure d'une articulation et d'un ligament non précisés du membre inférieur, niveau non précisé
S32.7	Fractures multiples du rachis lombaire et du bassin	T14.20	Fracture d'une partie du corps non précisée: fermée
S42.11	Fracture de l'omoplate: Corps	T14.21	Fracture d'une partie du corps non précisée: ouverte
S42.19	Fracture de l'omoplate: Multiples	T14.3	Luxation, entorse et foulure d'une partie du corps non précisée
T02.10	Fractures du thorax avec fractures des lombes et du bassin: fermée	T14.6	Lésion traumatique de muscles et de tendons d'une partie du corps non précisée
T02.11	Fractures du thorax avec fractures des lombes et du bassin: ouverte	T79.6	Ischémie traumatique d'un muscle
T02.80	Fractures avec d'autres associations de parties du corps: fermée	T87.3	Névrome sur moignon d'amputation
T02.81	Fractures avec d'autres associations de parties du corps: ouverte	T87.4	Infection d'un moignon d'amputation
T02.90	Fractures multiples, sans précision: fermée	T87.5	Nécrose d'un moignon d'amputation
T02.91	Fractures multiples, sans précision: ouverte	T87.6	Complications autres et non précisées au niveau d'un moignon d'amputation
T03.0	Luxations, entorses et foulures de la tête avec luxations, entorses et foulures du cou	Z52.2	Donneur d'os
T03.1	Luxations, entorses et foulures du thorax avec luxations, entorses et foulures des lombes et du bassin	Z94.6	Grefe d'os
T03.2	Luxations, entorses et foulures de plusieurs parties de(s) membre(s) supérieur(s)		
T03.3	Luxations, entorses et foulures de plusieurs parties de(s) membre(s) inférieur(s)		

**diagnostic principal I76-2**

A54.4	Infection gonococcique du système ostéo-articulaire et des muscles	A66.6	Lésions ostéo-articulaires pianiques
-------	--------------------------------------------------------------------	-------	--------------------------------------

**diagnostic principal I76-3**

M24.50	Raideur articulaire par contracture: Sièges multiples	Q65.0	Luxation congénitale de la hanche, unilatérale
M46.30	Infection (pyogène) d'un disque intervertébral: Localisations multiples de la colonne vertébrale	Q65.1	Luxation congénitale de la hanche, bilatérale
M46.31	Infection (pyogène) d'un disque intervertébral: Région occipito-atloïdo-axoïdienne	Q65.2	Luxation congénitale de la hanche, sans précision
M46.32	Infection (pyogène) d'un disque intervertébral: Région cervicale	Q74.0	Autres malformations congénitales d'un (des) membre(s) supérieur(s), y compris la ceinture scapulaire
M46.33	Infection (pyogène) d'un disque intervertébral: Région cervico-dorsale	Q74.1	Malformation congénitale du genou
M46.34	Infection (pyogène) d'un disque intervertébral: Région dorsale	Q74.2	Autres malformations congénitales d'un (des) membre(s) inférieur(s), y compris la ceinture pelvienne
M46.35	Infection (pyogène) d'un disque intervertébral: Région dorso-lombaire	Q74.3	Arthrogrypose congénitale multiple
M46.36	Infection (pyogène) d'un disque intervertébral: Région lombaire	S32.7	Fractures multiples du rachis lombaire et du bassin
M46.37	Infection (pyogène) d'un disque intervertébral: Région lombo-sacrée	T02.10	Fractures du thorax avec fractures des lombes et du bassin: fermée
M46.38	Infection (pyogène) d'un disque intervertébral: Région sacrée et sacro-coccygienne	T02.80	Fractures avec d'autres associations de parties du corps: fermée
M89.50	Ostéolyse: Sièges multiples	T87.4	Infection d'un moignon d'amputation
M89.58	Ostéolyse: Autres	T87.5	Nécrose d'un moignon d'amputation
M94.1	Polychondrite récidivante	T87.6	Complications autres et non précisées au niveau d'un moignon d'amputation

**diagnostic principal I76-4**

M00.00	Arthrite et polyarthrite à staphylocoques: Sièges multiples	M00.09	Arthrite et polyarthrite à staphylocoques: Localisations non précisées
M00.01	Arthrite et polyarthrite à staphylocoques: Région scapulaire	M00.10	Arthrite et polyarthrite à pneumocoques: Sièges multiples
M00.02	Arthrite et polyarthrite à staphylocoques: Bras humérus articulation du coude	M00.11	Arthrite et polyarthrite à pneumocoques: Région scapulaire
M00.03	Arthrite et polyarthrite à staphylocoques: Avant-bras cubitus articulation du poignet	M00.12	Arthrite et polyarthrite à pneumocoques: Bras humérus articulation du coude
M00.04	Arthrite et polyarthrite à staphylocoques: Main carpe	M00.13	Arthrite et polyarthrite à pneumocoques: Avant-bras cubitus articulation du poignet
M00.05	Arthrite et polyarthrite à staphylocoques: Région pelvienne	M00.14	Arthrite et polyarthrite à pneumocoques: Main carpe
M00.06	Arthrite et polyarthrite à staphylocoques: Jambe péroné articulation du genou	M00.15	Arthrite et polyarthrite à pneumocoques: Région pelvienne
M00.07	Arthrite et polyarthrite à staphylocoques: Cheville et métatarse	M00.16	Arthrite et polyarthrite à pneumocoques: Jambe péroné articulation du genou
M00.08	Arthrite et polyarthrite à staphylocoques: Autres		

M00.17	Arthrite et polyarthrite à pneumocoques: Cheville et métatarse	M00.84	Arthrite et polyarthrite dues à d'autres bactéries précisées: Main carpe
M00.18	Arthrite et polyarthrite à pneumocoques: Autres	M00.85	Arthrite et polyarthrite dues à d'autres bactéries précisées: Région pelvienne
M00.19	Arthrite et polyarthrite à pneumocoques: Localisations non précisées	M00.86	Arthrite et polyarthrite dues à d'autres bactéries précisées: Jambe péroné articulation du genou
M00.20	Autres arthrites et polyarthrites à streptocoques: Sièges multiples	M00.87	Arthrite et polyarthrite dues à d'autres bactéries précisées: Cheville et métatarse
M00.21	Autres arthrites et polyarthrites à streptocoques: Région scapulaire	M00.88	Arthrite et polyarthrite dues à d'autres bactéries précisées: Autres
M00.22	Autres arthrites et polyarthrites à streptocoques: Bras humérus articulation du coude	M00.89	Arthrite et polyarthrite dues à d'autres bactéries précisées: Localisations non précisées
M00.23	Autres arthrites et polyarthrites à streptocoques: Avant-bras cubitus articulation du poignet	M00.90	Arthrite à bactéries pyogènes, sans précision: Sièges multiples
M00.24	Autres arthrites et polyarthrites à streptocoques: Main carpe	M00.91	Arthrite à bactéries pyogènes, sans précision: Région scapulaire
M00.25	Autres arthrites et polyarthrites à streptocoques: Région pelvienne	M00.92	Arthrite à bactéries pyogènes, sans précision: Bras humérus articulation du coude
M00.26	Autres arthrites et polyarthrites à streptocoques: Jambe péroné articulation du genou	M00.93	Arthrite à bactéries pyogènes, sans précision: Avant-bras cubitus articulation du poignet
M00.27	Autres arthrites et polyarthrites à streptocoques: Cheville et métatarse	M00.94	Arthrite à bactéries pyogènes, sans précision: Main carpe
M00.28	Autres arthrites et polyarthrites à streptocoques: Autres	M00.95	Arthrite à bactéries pyogènes, sans précision: Région pelvienne
M00.29	Autres arthrites et polyarthrites à streptocoques: Localisations non précisées	M00.96	Arthrite à bactéries pyogènes, sans précision: Jambe péroné articulation du genou
M00.80	Arthrite et polyarthrite dues à d'autres bactéries précisées: Sièges multiples	M00.97	Arthrite à bactéries pyogènes, sans précision: Cheville et métatarse
M00.81	Arthrite et polyarthrite dues à d'autres bactéries précisées: Région scapulaire	M00.98	Arthrite à bactéries pyogènes, sans précision: Autres
M00.82	Arthrite et polyarthrite dues à d'autres bactéries précisées: Bras humérus articulation du coude	M00.99	Arthrite à bactéries pyogènes, sans précision: Localisations non précisées
M00.83	Arthrite et polyarthrite dues à d'autres bactéries précisées: Avant-bras cubitus articulation du poignet		

**ADRG I77****Blessures moyennement graves des membres supérieurs ou inférieurs**

Diagnostic principal dans le tableau I77-1

**DRG I77Z****Blessures moyennement graves des membres supérieurs ou inférieurs****diagnostic principal I77-1**

M22.0	Luxation récidivante de la rotule	M23.24	Lésion du ménisque due à une déchirure ou un traumatisme ancien: Corne antérieure du ménisque externe
M22.1	Subluxation récidivante de la rotule	M23.25	Lésion du ménisque due à une déchirure ou un traumatisme ancien: Corne postérieure du ménisque externe
M22.2	Lésions fémoro-patellaires	M23.26	Lésion du ménisque due à une déchirure ou un traumatisme ancien: Autre partie et partie non précisée du ménisque externe
M22.3	Autres lésions de la rotule	M23.29	Lésion du ménisque due à une déchirure ou un traumatisme ancien: Ménisque SAI
M22.4	Rotule chondromalacique	M23.30	Autres atteintes du ménisque: Localisations multiples
M22.8	Autres lésions de la rotule	M23.31	Autres atteintes du ménisque: Corne antérieure du ménisque interne
M22.9	Lésion de la rotule, sans précision	M23.32	Autres atteintes du ménisque: Corne postérieure du ménisque interne
M23.00	Kyste du ménisque: Localisations multiples	M23.33	Autres atteintes du ménisque: Autre partie et partie non précisée du ménisque interne
M23.01	Kyste du ménisque: Corne antérieure du ménisque interne	M23.34	Autres atteintes du ménisque: Corne antérieure du ménisque externe
M23.02	Kyste du ménisque: Corne postérieure du ménisque interne	M23.35	Autres atteintes du ménisque: Corne postérieure du ménisque externe
M23.03	Kyste du ménisque: Autre partie et partie non précisée du ménisque interne	M23.36	Autres atteintes du ménisque: Autre partie et partie non précisée du ménisque externe
M23.04	Kyste du ménisque: Corne antérieure du ménisque externe	M23.39	Autres atteintes du ménisque: Ménisque SAI
M23.05	Kyste du ménisque: Corne postérieure du ménisque externe	M23.50	Instabilité chronique du genou: Localisations multiples
M23.06	Kyste du ménisque: Autre partie et partie non précisée du ménisque externe	M23.51	Instabilité chronique du genou: Ligament croisé antérieur
M23.09	Kyste du ménisque: Ménisque SAI	M23.52	Instabilité chronique du genou: Ligament croisé postérieur
M23.10	Ménisque discoïde (congénital): Localisations multiples	M23.53	Instabilité chronique du genou: Ligament interne [Lig. tibial collatéral]
M23.13	Ménisque discoïde (congénital): Ménisque interne	M23.54	Instabilité chronique du genou: Ligament externe [Lig. péronier collatéral]
M23.16	Ménisque discoïde (congénital): ménisque externe	M23.57	Instabilité chronique du genou: Ligament capsulaire
M23.19	Ménisque discoïde (congénital): Ménisque SAI		
M23.20	Lésion du ménisque due à une déchirure ou un traumatisme ancien: Localisations multiples		
M23.21	Lésion du ménisque due à une déchirure ou un traumatisme ancien: Corne antérieure du ménisque interne		
M23.22	Lésion du ménisque due à une déchirure ou un traumatisme ancien: Corne postérieure du ménisque interne		
M23.23	Lésion du ménisque due à une déchirure ou un traumatisme ancien: Autre partie et partie non précisée du ménisque interne		

M23.59	Instabilité chronique du genou: Ligament non précisé	S42.40	Fracture de l'extrémité inférieure de l'humérus: Partie non précisée
M23.60	Autres ruptures spontanées de ligament(s) du genou: Localisations multiples	S42.41	Fracture de l'extrémité inférieure de l'humérus: Supracondyloire
M23.61	Autres ruptures spontanées de ligament(s) du genou: Ligament croisé antérieur	S42.42	Fracture de l'extrémité inférieure de l'humérus: Epicondyle latéral
M23.62	Autres ruptures spontanées de ligament(s) du genou: Ligament croisé postérieur	S42.43	Fracture de l'extrémité inférieure de l'humérus: Epicondyle médial
M23.63	Autres ruptures spontanées de ligament(s) du genou: Ligament interne	S42.44	Fracture de l'extrémité inférieure de l'humérus: Epicondyle, épicondyles, non précisé
M23.64	Autres ruptures spontanées de ligament(s) du genou: Ligament externe]	S42.45	Fracture de l'extrémité inférieure de l'humérus: Transcondyloire (en T ou en Y)
M23.67	Autres ruptures spontanées de ligament(s) du genou: Ligament capsulaire	S42.49	Fracture de l'extrémité inférieure de l'humérus: Autres parties ou parties multiples
M23.69	Autres ruptures spontanées de ligament(s) du genou: Ligament non précisé	S42.7	Fractures multiples de la clavicule, de l'omoplate et de l'humérus
M23.80	Autres lésions internes du genou: Localisations multiples	S42.8	Fracture d'autres parties de l'épaule et du bras
M23.81	Autres lésions internes du genou: Ligament croisé antérieur	S42.9	Fracture de la ceinture scapulaire, partie non précisée
M23.82	Autres lésions internes du genou: Ligament croisé postérieur	S43.08	Luxation d'une autre partie de l'épaule
M23.83	Autres lésions internes du genou: ligament non précisé	S43.1	Luxation de l'articulation acromio-claviculaire
M23.84	Autres lésions internes du genou: Ligament externe [Lig. péronier collatéral]	S43.3	Luxation de parties autres et non précisées de la ceinture scapulaire
M23.87	Autres lésions internes du genou: Ligament capsulaire	S43.4	Entorse et foulure de l'articulation de l'épaule
M23.89	Autres lésions internes du genou: Ligament non précisé	S43.5	Entorse et foulure de l'articulation acromio-claviculaire
M23.90	Lésion interne du genou, sans précision: Localisations multiples	S43.7	Entorse et foulure de parties autres et non précisées de la ceinture scapulaire
M23.91	Lésion interne du genou, sans précision: Ligament croisé antérieur ou corne antérieure du ménisque interne	S46.0	Lésion traumatique de muscles et de tendons de la coiffe des rotateurs
M23.92	Lésion interne du genou, sans précision: Ligament croisé postérieur ou corne postérieure du ménisque interne	S46.1	Lésion traumatique du muscle et du tendon du long biceps
M23.93	Lésion interne du genou, sans précision: Ligament interne [Lig. tibial collatéral] ou partie autre et non précisée du ménisque interne	S46.2	Lésion traumatique du muscle et du tendon d'autres parties du biceps
M23.94	Lésion interne du genou, sans précision: Ligament externe [Lig. péronier collatéral] ou corne antérieure du ménisque externe	S46.3	Lésion traumatique du muscle et du tendon du triceps
M23.95	Lésion interne du genou, sans précision: Corne postérieure du ménisque externe	S46.7	Lésion traumatique de multiples muscles et tendons au niveau de l'épaule et du bras
M23.96	Lésion interne du genou, sans précision: Partie autre et non précisée du ménisque externe	S46.8	Lésion traumatique d'autres muscles et tendons au niveau de l'épaule et du bras
M23.97	Lésion interne du genou, sans précision: Ligament capsulaire	S46.9	Lésion traumatique de muscle et de tendon non précisés, au niveau de l'épaule et du bras
M23.99	Lésion interne du genou, sans précision: Ligament non précisé ou ménisque non précisé	S82.0	Fracture de la rotule
M24.11	Autres atteintes du cartilage articulaire: Région scapulaire	S82.38	Fracture de l'extrémité inférieure du tibia: Autre
M24.12	Autres atteintes du cartilage articulaire: Bras humérus articulation du coude	S82.40	Fracture du péroné seul: Partie non précisée
M24.17	Autres atteintes du cartilage articulaire: Cheville et métatarse	S82.41	Fracture du péroné seul: Partie proximale
M24.31	Luxation et subluxation pathologiques d'une articulation, non classées ailleurs: Région scapulaire	S82.42	Fracture du péroné seul: Diaphyse
M24.32	Luxation et subluxation pathologiques d'une articulation, non classées ailleurs: Bras humérus articulation du coude	S82.49	Fracture du péroné seul: Multiple
M24.36	Luxation et subluxation pathologiques d'une articulation, non classées ailleurs: Jambe péroné articulation du genou	S82.5	Fracture de la malléole interne
M24.37	Luxation et subluxation pathologiques d'une articulation, non classées ailleurs: Cheville et métatarse	S82.6	Fracture de la malléole externe
M24.41	Luxation et subluxation articulaires récidivantes: Région scapulaire	S82.7	Fractures multiples de la jambe
M24.42	Luxation et subluxation articulaires récidivantes: Bras humérus articulation du coude	S82.81	Fracture bimalléolaire
M24.46	Luxation et subluxation articulaires récidivantes: Jambe péroné articulation du genou	S82.88	Fracture d'une autre partie de la jambe
M24.47	Luxation et subluxation articulaires récidivantes: Cheville et métatarse	S82.9	Fracture de la jambe, partie non précisée
M25.26	Hyperlaxité articulaire: Jambe péroné articulation du genou	S83.11	Luxation du genou: Luxation antérieure du tibia proximal
M25.36	Autres instabilités articulaires: Jambe péroné articulation du genou	S83.12	Luxation du genou: Luxation postérieure du tibia proximal
M25.76	Ostéophyte: Jambe péroné articulation du genou	S83.13	Luxation du genou: Luxation médiane du tibia proximal
Q68.2	Anomalie morphologique congénitale du genou	S83.14	Luxation du genou: Luxation latérale du tibia proximal
S42.01	Fracture de la clavicule: Tiers médian	S83.2	Déchirure récente d'un ménisque
S42.02	Fracture de la clavicule: Tiers moyen	S83.3	Déchirure récente du cartilage articulaire du genou
S42.03	Fracture de la clavicule: Tiers latéral	S83.40	Entorse et foulure des ligaments latéraux du genou (interne) (externe): Ligament latéral non précisé
S42.10	Fracture de l'omoplate: Partie non précisée	S83.41	Entorse et foulure des ligaments latéraux du genou (interne) (externe): Distorsion du ligament latéral péronier (Ligament latéral)
S42.12	Fracture de l'omoplate: Acromion	S83.42	Entorse et foulure des ligaments latéraux du genou (interne) (externe): Distorsion du ligament latéral tibial (Ligament médian)
S42.13	Fracture de l'omoplate: Apophyse coracoïde	S83.43	Entorse et foulure des ligaments latéraux du genou (interne) (externe): Déchirure du ligament latéral péronier (Ligament latéral)
S42.14	Fracture de l'omoplate: Cavité glénoïde et col de l'omoplate	S83.44	Entorse et foulure des ligaments latéraux du genou (interne) (externe): Déchirure du ligament latéral tibial (Ligament médian)
		S83.50	Entorse et foulure des ligaments croisés du genou (antérieur) (postérieur): Ligament croisé non précisé
		S83.51	Entorse et foulure des ligaments croisés du genou (antérieur) (postérieur): Distorsion du ligament croisé antérieur
		S83.52	Entorse et foulure des ligaments croisés du genou (antérieur) (postérieur): Distorsion du ligament croisé postérieur

S83.53	Entorse et foulure des ligaments croisés du genou (antérieur) (postérieur): Déchirure du ligament croisé antérieur	S93.40	Entorse et foulure de la cheville: Partie non précisée
S83.54	Entorse et foulure des ligaments croisés du genou (antérieur) (postérieur): Déchirure du ligament croisé postérieur	S93.41	Entorse et foulure de la cheville: Ligament deltoïde
S83.7	Lésion traumatique de multiples parties du genou	S93.42	Entorse et foulure de la cheville: Ligament calcanéopéronier
S86.0	Lésion traumatique du tendon d'Achille	S93.43	Entorse et foulure de la cheville: Ligament tibiopéronier (antérieur) (postérieur), distal
S86.1	Lésion traumatique d'autre(s) muscle(s) et tendon(s) postérieurs au niveau de la jambe	S93.48	Entorse et foulure de la cheville: Autres parties
S86.2	Lésion traumatique de muscle(s) et de tendon(s) antérieurs au niveau de la jambe	S96.9	Lésion traumatique d'un muscle et d'un tendon non précisés, au niveau de la cheville et du pied
S86.3	Lésion traumatique de muscle(s) et de tendon(s) péroniers au niveau de la jambe	T02.20	Fractures de plusieurs parties d'un membre supérieur: fermée
S86.7	Lésion traumatique de multiples muscles et tendons au niveau de la jambe	T02.21	Fractures de plusieurs parties d'un membre supérieur: ouverte
S86.8	Lésion traumatique d'autres muscles et tendons au niveau de la jambe	T02.30	Fractures de plusieurs parties d'un membre inférieur: fermée
S86.9	Lésion traumatique d'un muscle et d'un tendon non précisés, au niveau de la jambe	T02.31	Fractures de plusieurs parties d'un membre inférieur: ouverte
S92.0	Fracture du calcanéum	T10.0	Fracture du membre supérieur, niveau non précisé: fermée
S93.0	Luxation de la cheville	T10.1	Fracture du membre supérieur, niveau non précisé: ouverte
S93.2	Rupture de ligaments au niveau de la cheville et du pied	T11.5	Lésion traumatique d'un muscle et d'un tendon non précisés du membre supérieur, niveau non précisé
		T12.0	Fracture d'un membre inférieur, niveau non précisé: fermée
		T12.1	Fracture d'un membre inférieur, niveau non précisé: ouverte
		T13.5	Lésion traumatique d'un muscle et d'un tendon non précisés du membre inférieur, niveau non précisé

**ADRG I78****Blessures bénignes à modérées des membres supérieurs ou inférieurs**

Diagnostic principal dans le tableau I78-1

**DRG I78Z****Blessures bénignes à modérées des membres supérieurs ou inférieurs****diagnostic principal I78-1**

S42.00	Fracture de la clavicule: Partie non précisée	S53.11	Luxation d'une autre partie non précisée du coude: Antérieure
S43.00	Luxation de l'épaule [articulation gléno-humérale] SA1	S53.12	Luxation d'une autre partie non précisée du coude: Postérieure
S43.01	Luxation antérieure de l'humérus	S53.13	Luxation d'une autre partie non précisée du coude: Médiane
S43.02	Luxation postérieure de l'humérus	S53.14	Luxation d'une autre partie non précisée du coude: Latérale
S43.03	Luxation inférieure de l'humérus	S53.18	Luxation d'une autre partie non précisée du coude: Autre
S43.2	Luxation de l'articulation sterno-claviculaire	S83.0	Luxation de la rotule
S52.7	Fractures multiples de l'avant-bras	S83.6	Entorse et foulure de parties autres et non précisées du genou
S53.0	Luxation de la tête radiale		
S53.10	Luxation d'une autre partie non précisée du coude: Sans autre précision		

**ADRG I79****Fibromyalgie**

Diagnostic principal dans le tableau I79-1

**DRG I79Z****Fibromyalgie****diagnostic principal I79-1**

M79.00	Rhumatisme, sans précision: Sièges multiples	M79.06	Rhumatisme, sans précision: Jambe péroné articulation du genou
M79.01	Rhumatisme, sans précision: Région scapulaire	M79.07	Rhumatisme, sans précision: Cheville et métatarse
M79.02	Rhumatisme, sans précision: Bras humérus articulation du coude	M79.08	Rhumatisme, sans précision: Autres
M79.03	Rhumatisme, sans précision: Avant-bras cubitus articulation du poignet	M79.09	Rhumatisme, sans précision: Localisations non précisées
M79.04	Rhumatisme, sans précision: Main carpe	M79.70	Fibromyalgie: Sièges multiples
M79.05	Rhumatisme, sans précision: Région pelvienne		

**ADRG I95****Implantation d'une endoprothèse pour tumeur**

Procédure dans le tableau I95-1

**DRG I95Z****Implantation d'une endoprothèse pour tumeur****procédure I95-1**

84.49†↔ Implantation ou remplacement d'endoprothèse après chirurgie tumorale

**ADRG I96****Réhabilitation précoce avec procédure opératoire particulière pour maladies et troubles de l'appareil musculosquelettique et du tissu conjonctif, plus de 20 jours**

Procédure dans le tableau I96-1 et Procédures opératoires particulières

**DRG I96Z****Réhabilitation précoce avec procédure opératoire particulière pour maladies et troubles de l'appareil musculosquelettique et du tissu conjonctif, plus de 20 jours****procédure I96-1**

93.89.12†↔ Rééducation neurologique et neurochirurgicale précoce, 21 jours (minimum) à 27 jours (maximum) de traitement	93.89.62†↔ Moyenne de 30 séances (d'au moins 30 minutes chacune) par semaine
93.89.13†↔ Rééducation neurologique et neurochirurgicale précoce, 28 jours (minimum) à 41 jours (maximum) de traitement	93.89.63†↔ Moyenne de 40 séances (d'au moins 30 minutes chacune) par semaine
93.89.14†↔ Rééducation neurologique et neurochirurgicale précoce, 42 jours (minimum) à 55 jours (maximum) de traitement	93.89.70†↔ Moyenne de 15 séances (d'au moins 30 minutes chacune) par semaine
93.89.15†↔ Rééducation neurologique et neurochirurgicale précoce, 56 jours (minimum) de traitement	93.89.71†↔ Moyenne de 20 séances (d'au moins 30 minutes chacune) par semaine
93.89.50†↔ Moyenne de 15 séances (d'au moins 30 minutes chacune) par semaine	93.89.72†↔ Moyenne de 30 séances (d'au moins 30 minutes chacune) par semaine
93.89.51†↔ Moyenne de 20 séances (d'au moins 30 minutes chacune) par semaine	93.89.73†↔ Moyenne de 40 séances (d'au moins 30 minutes chacune) par semaine
93.89.52†↔ Moyenne de 30 séances (d'au moins 30 minutes chacune) par semaine	93.89.80†↔ Moyenne de 15 séances (d'au moins 30 minutes chacune) par semaine
93.89.53†↔ Moyenne de 40 séances (d'au moins 30 minutes chacune) par semaine	93.89.81†↔ Moyenne de 20 séances (d'au moins 30 minutes chacune) par semaine
93.89.60†↔ Moyenne de 15 séances (d'au moins 30 minutes chacune) par semaine	93.89.82†↔ Moyenne de 30 séances (d'au moins 30 minutes chacune) par semaine
93.89.61†↔ Moyenne de 20 séances (d'au moins 30 minutes chacune) par semaine	93.89.83†↔ Moyenne de 40 séances (d'au moins 30 minutes chacune) par semaine

**ADRG I97****Traitement rhumatologique complexe pour maladies et troubles de l'appareil musculosquelettique et du tissu conjonctif**

Procédure dans le tableau I97-1

**DRG I97Z****Traitement rhumatologique complexe pour maladies et troubles de l'appareil musculosquelettique et du tissu conjonctif****procédure I97-1**

93.38.02†↔ Traitement rhumatologique complexe multimodal, 14 jours (minimum) à 20 jours (maximum) de traitement	93.38.13†↔ Traitement rhumatologique complexe multimodal de l'enfant et de l'adolescent, au minimum 21 jours de traitement
93.38.03†↔ Traitement rhumatologique complexe multimodal de la douleur, au minimum 21 jours de traitement	
93.38.12†↔ Traitement rhumatologique complexe multimodal de l'enfant et de l'adolescent, 14 jours (minimum) à 20 jours (maximum) de traitement	



**ADRG I98****Traitement sous vide complexe pour maladies et troubles de l'appareil musculosquelettique et du tissu conjonctif**

Procédure dans le tableau I98-1 et procédure dans le tableau I98-2 et Procédures opératoires particulières en quatre temps

**DRG I98Z****Traitement sous vide complexe pour maladies et troubles de l'appareil musculosquelettique et du tissu conjonctif****procédure I98-1**

86.88.50↔ Pose ou remplacement de système de scellement sous vide à portée profonde, os et articulations des membres

86.88.51↔ Pose ou remplacement de système de scellement sous vide à portée profonde, thorax, médiastin et sternum

86.88.52↔ Pose ou remplacement de système de scellement sous vide, abdomen ouvert

86.88.53↔ Pose ou remplacement de système de scellement sous vide, voie endorectale

86.88.59↔ Pose ou remplacement de système de scellement sous vide, peau et tissu sous-cutané ou autre site

**procédure I98-2**

93.57.12‡↔ Traitement continu par aspiration après scellement sous vide, durée 8 jours et plus

**ADRGs 901, 902****Procédure OR sans rapport**

Procédure OR sans rapport

**DRGs 901A, 901B, 901C, 901D, 902Z**

